

# 제 3 편

## 사진으로 본 여수 역사





▲ 1885년 거문도사건 당시 거문도 내항에 정박중인 영국해군 군함 HMS Daring호. 중국주둔함대 (China Squadron) 소속 Sloop형 포함(砲艦), 972톤, 기관 902마력, 대포 4문 승조원(乘組員) 123명. 함장 Davis 촬영. 근대한영해영교류사(김재승 지)에서 사진 인용.

# 거문도 사건(1885년~1887년)



▲ 거문도사건 당시 고도 해안에 건설중인 주둔군용 해안청고 건설 광경. 이 목조청고의 위치는 현재 거문리 제방공장이 있는 곳이다. 근대한영해양교류사(김재승 저)에서 사진 인용.



▲ 거문도사건 당시 주둔군 막시 앞의 해병대 장교들. 근대한영해양교류사(김재승 저)에서 사진 인용.



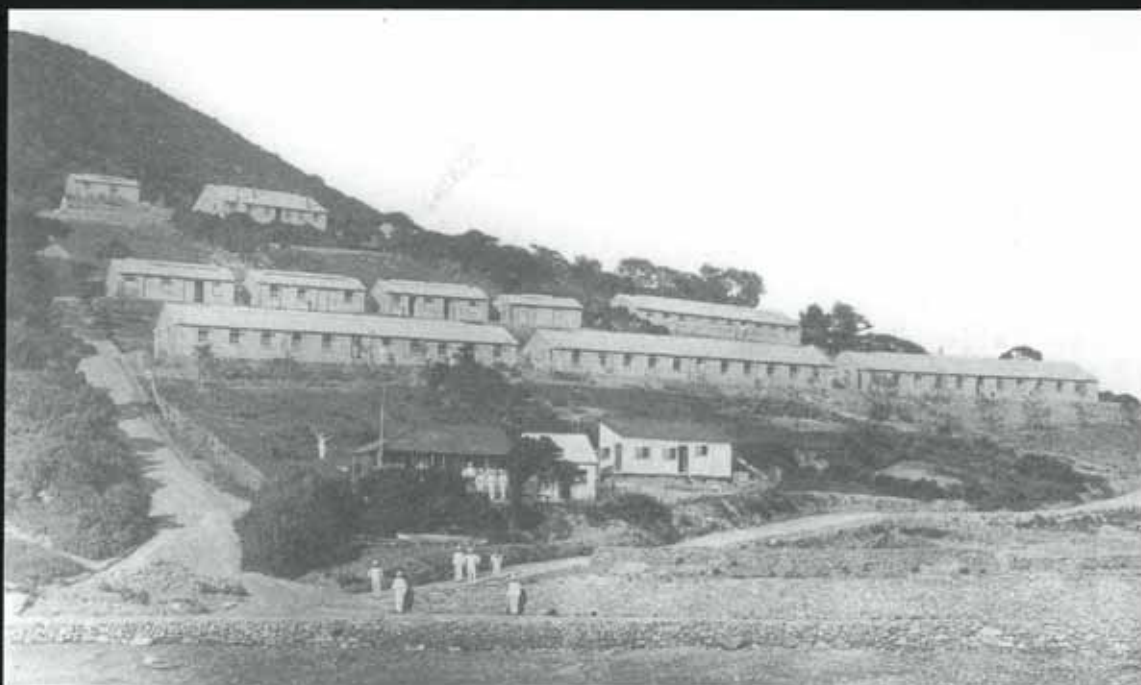

▲ 현 거문초등학교 자리 일대에 건설된 영국군 해병대 영구막사 전경. 제일 상단부의 큰 건물이 장교용 숙소와 식당 등이며, 중단부의 건물들은 대원들의 숙소·식당·매점·의무실·해병부대 본부용 건물 등이고, 하단부는 해병 경비병대 막사 2개와 해병 포병대용 막사 1개소가 자리하고 있다. 영국의 사진 설명에는 'Port Hamilton, Royal Marine Huts(거문도, 해병대 막사들)'이라고 기록되어 있으며, 해군대위 A. C. Woods가 촬영. 근대한영해양교류사(김재송 지)에서 사진 인용.



▲ 현재 망실되어 없어진 영국군 모비들 근대한영해양교류사(김재송 지)에서 사진 인용.



# 거문도 사건(1885년~1887년)

제3편 사진으로 본 여수 역사 ■

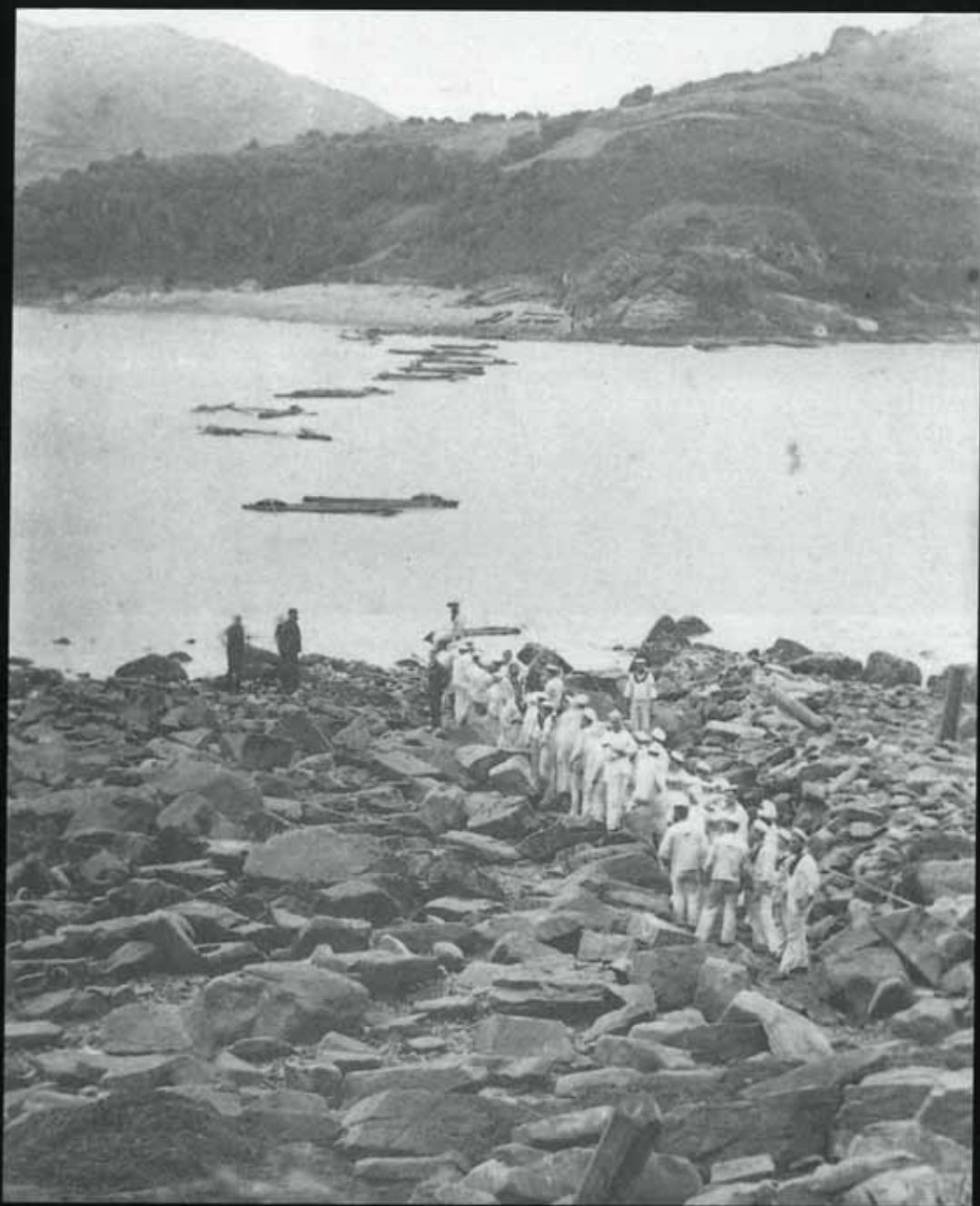

▲ 목책부설 작업중인 영국해군 장병들. 근대한영해양교류사(김재승 저)에서 사진 인용.



▲ 거문도 사건 당시 거문도 촌장 근대한영해양교류사(김재승 저)에서 사진 인용.



▲ 거문도사건 당시 두 명의 해병대 장교와 서도 주민들. 근대한영해양교류사(김재승 저)에서 사진 인용.

# 거문도 사건(1885년~1887년)

제3편 사진으로 본 여수 역사 ■



▲ 거문도 서도의 전통적 한선. 근대한영해양교류사(김재승 저)에서 사진 인용.



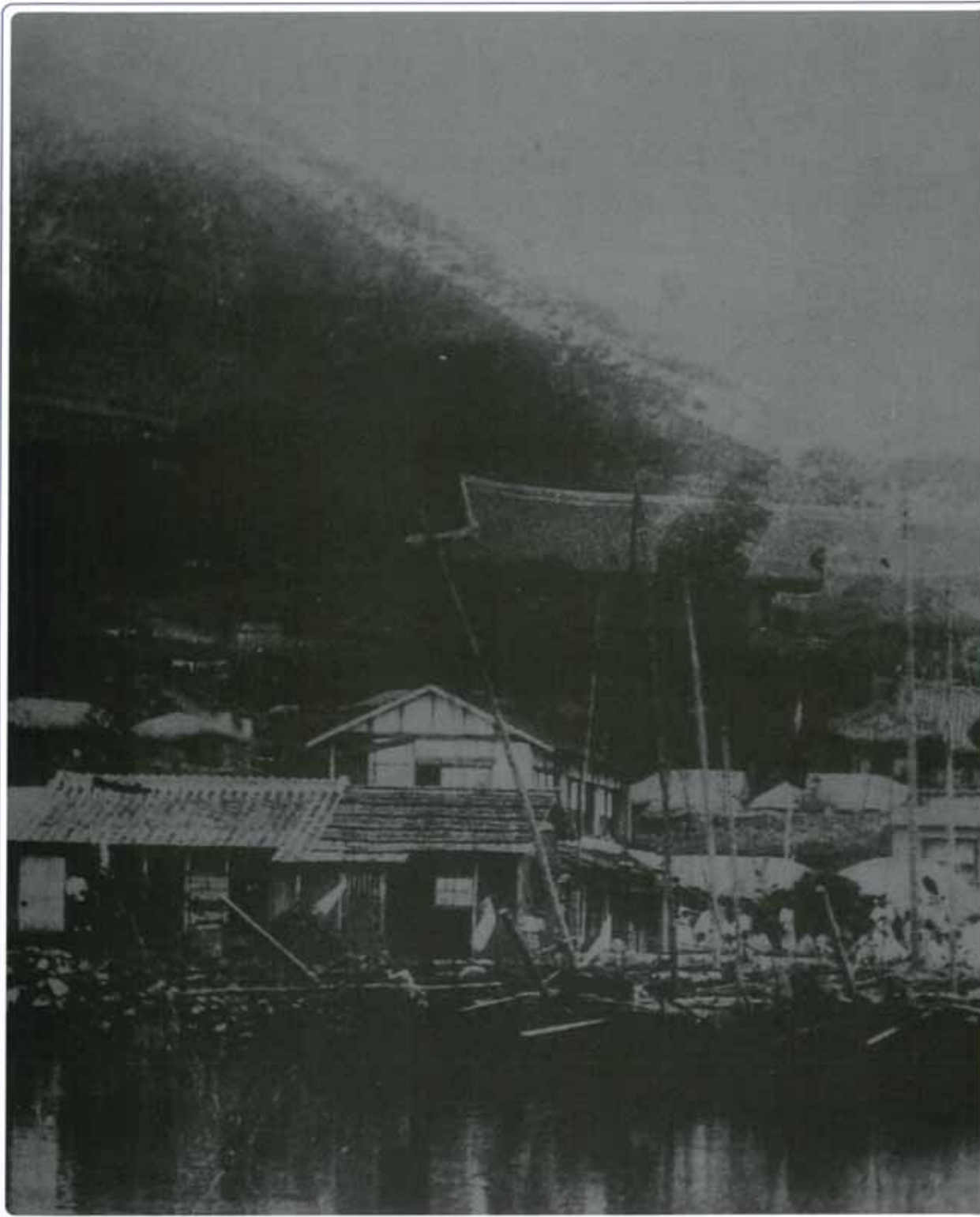

▲ 1907년 진남관, 망해루, 남문 등 중앙동 일대의 여수 구항의 모습을 담은 시가지 사진으로 당시만 해도 진남관 바로 밑에까지 바다였음을 알 수 있다.

# 1900년대 여수

제3편 사진으로 본 여수 역사 ■

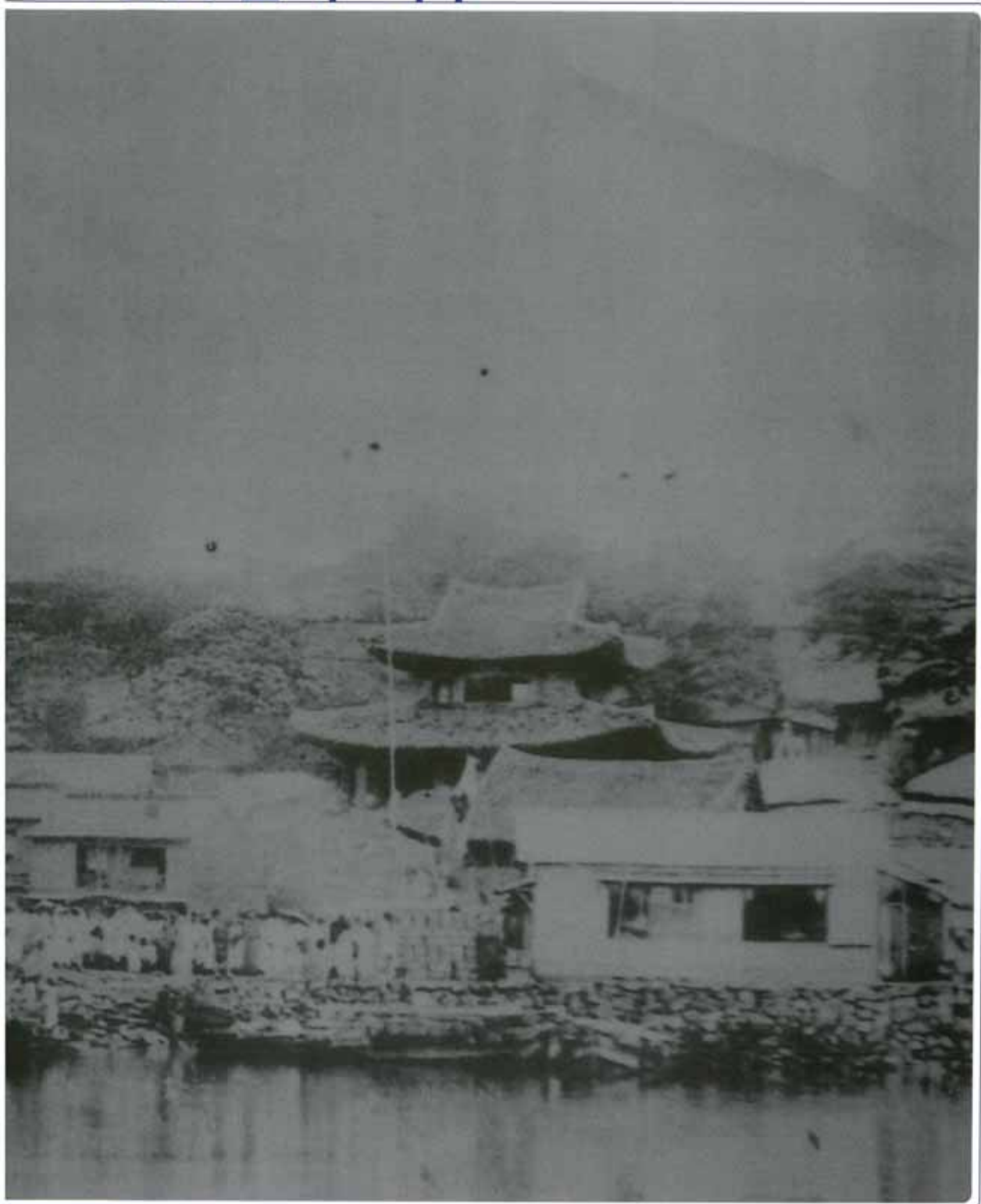



▲ 1917년 여주시 종고산, 진남관 주변 전경(국립중앙박물관 소장)



# 1910년대 여수

제3편 사진으로 본 여수 역사 ■

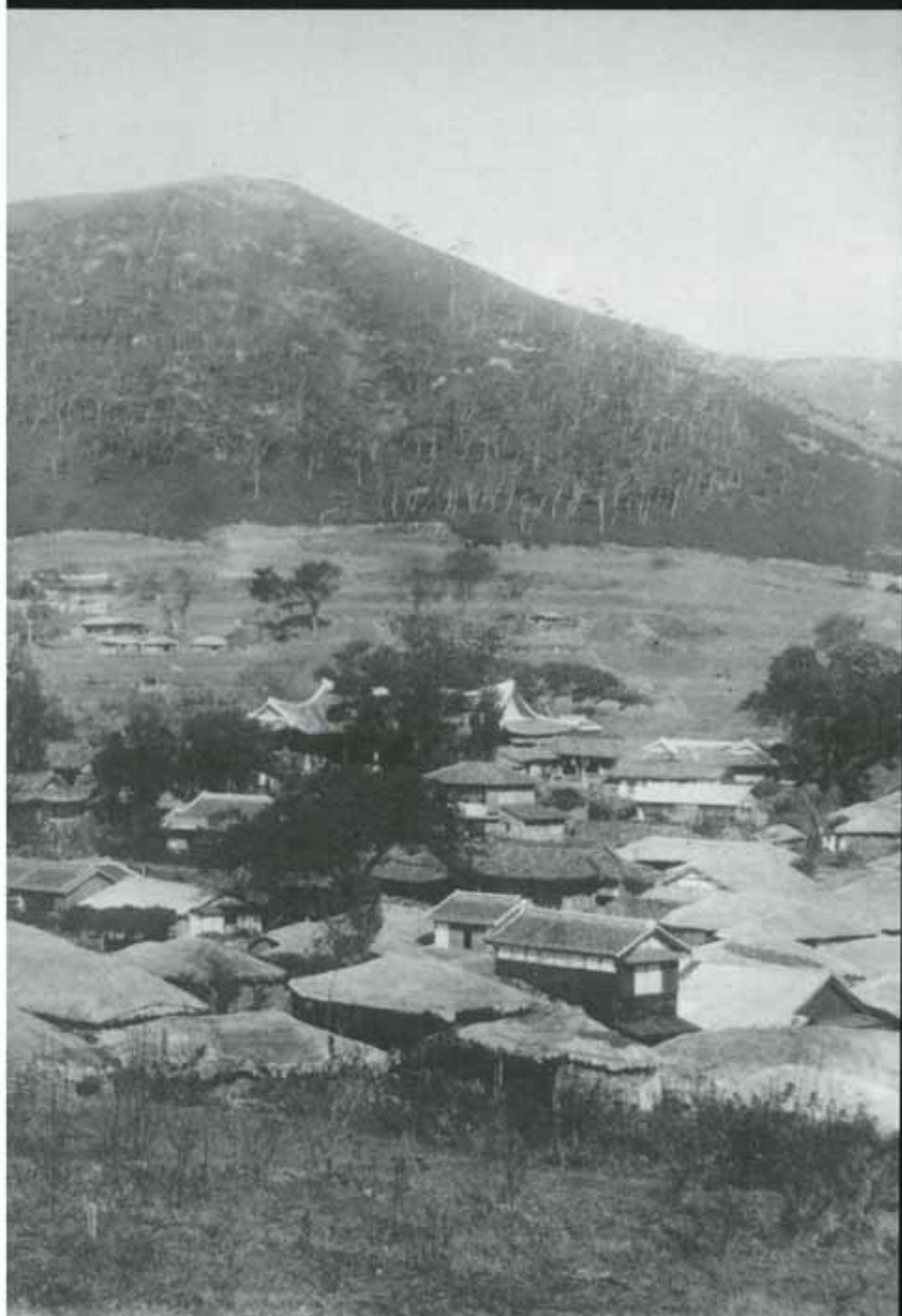



▲ 1914년의 진남관



▲ 1914년 여수면 개칭 이후 민사무소

# 1910년대 여수

제3편 사진으로 본 여수 역사 ■



▲ 1913년의 의관, 그 당시 업전 5남을 주고 촬영한 가족사진으로 의상과 갓, 그리고 머리모양 등은 오늘날 민속문화 연구에 많은 도움을 주고 있는 자료가 되고 있다.





▲ 1917년 진남관에 있었던 여수보통학교 제1회 여학생 졸업기념사진



▲ 1919년 여수수산학교 제2회 졸업기념사진

# 1910년대 여수

제3편 사진으로 본 여수 역사 ■



1910년대 남면 안도 마을 전경 ▲



1910년대 여수항 전경(국립중앙박물관 소장) ▲



▲ 1910년대 여수 중앙동에 자리잡은 여수우편국

# 1910년대 여수



▲ 1910년 거문도 일본인(목촌중태랑)의 주거지  
일본식민지의 문화변용(최길성 저)에서 사진 인용.



▲ 1916년 거문도의 모습, 일본식민지의 문화변용(최길성 저)에서 사진 인용.





▲ 1911년에 건축된 부사옥(富士屋) 여관의 모습. 당시 여수항에 있었으며, 2층의 건물로 전국적으로 유명한 여관으로 여순사건때 불타버렸다.

# 1910년대 여수

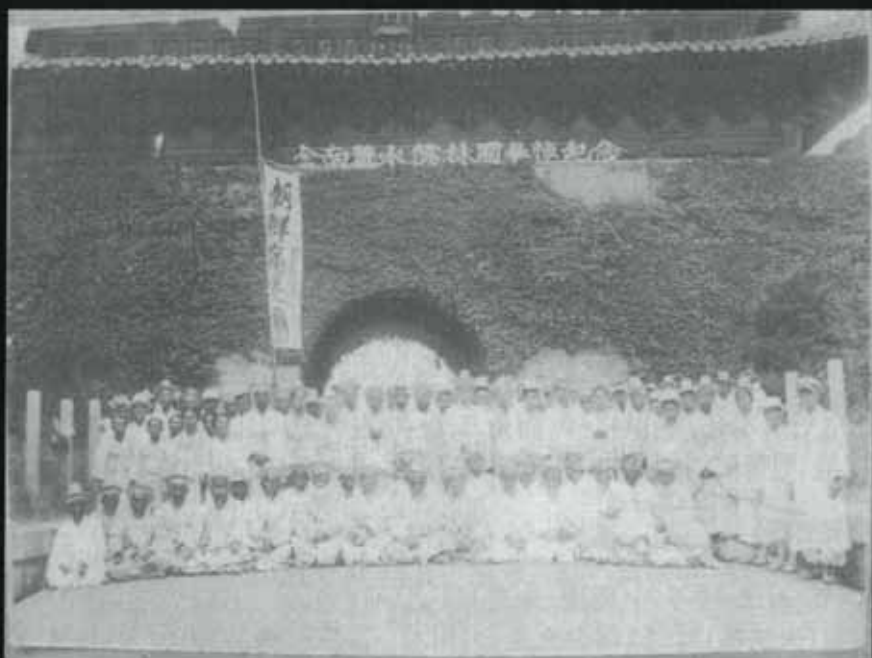

▲ 1919년 3월 고종황제 국장에 참석한 여수유림단 일행



▲ 1919년 당시 우리 조상들의 장례행렬 광경



▲ 여수 지방 부인의 체격 측정 장면 (1)



▲ 여수 지방 부인의 체격 측정 장면 (2)



▲ 여수 지방 부인의 체격 측정 측면

# 1910년대 여수 (국립중앙박물관 소장 1914~1917년)



▲ 여수 지방 부인의 머리 장식





▲ 여수 지방 남성의 체격 측정 장면 (1)



▲ 여수 지방 남성의 체격 측정 장면 (2)



▲ 여수 지방 남성의 체격 측정 측면

# 1910년대 여수 (국립중앙박물관 소장 1914~1917년)



▲ 여수항 전경. 수장이 보인다.



▲ 속풍 때 좌수사 윤하가 축조한 수장



▲ 남문 앞 개선주로 활용된 여수 석안 원경

# 1910년대 여수 (국립중앙박물관 소장 1914~1917년)



▲ 여수 석인 (1)



▲ 여수 석인 (2)



▲ 여수 석인 (3)



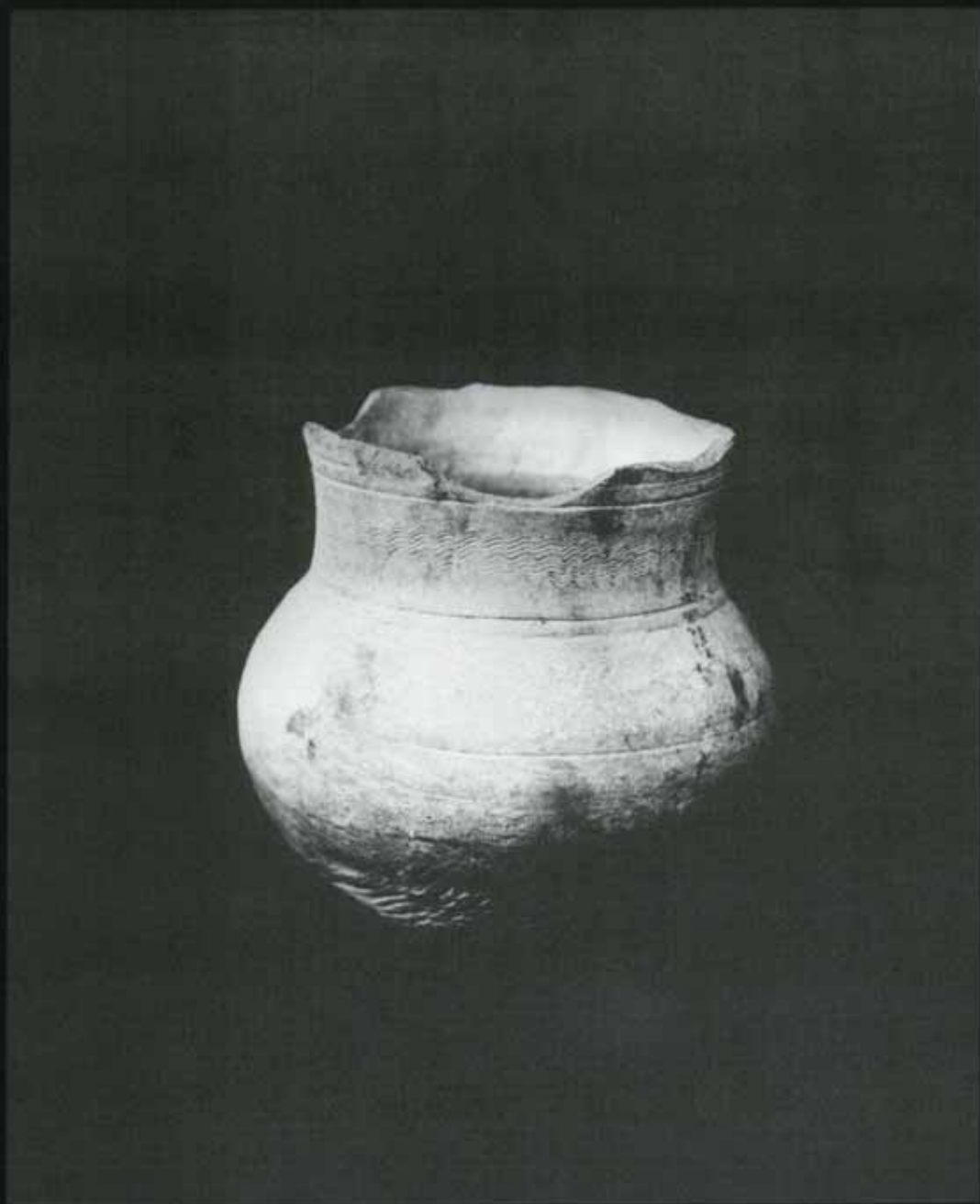

▲ 여수 부근 고분에서 출토된 토기

# 1910년대 여수 (국립중앙박물관 소장 1914~1917년)



▲ 봉계동 고인돌군



▲ 석창성지



▲ 석창성지 성벽

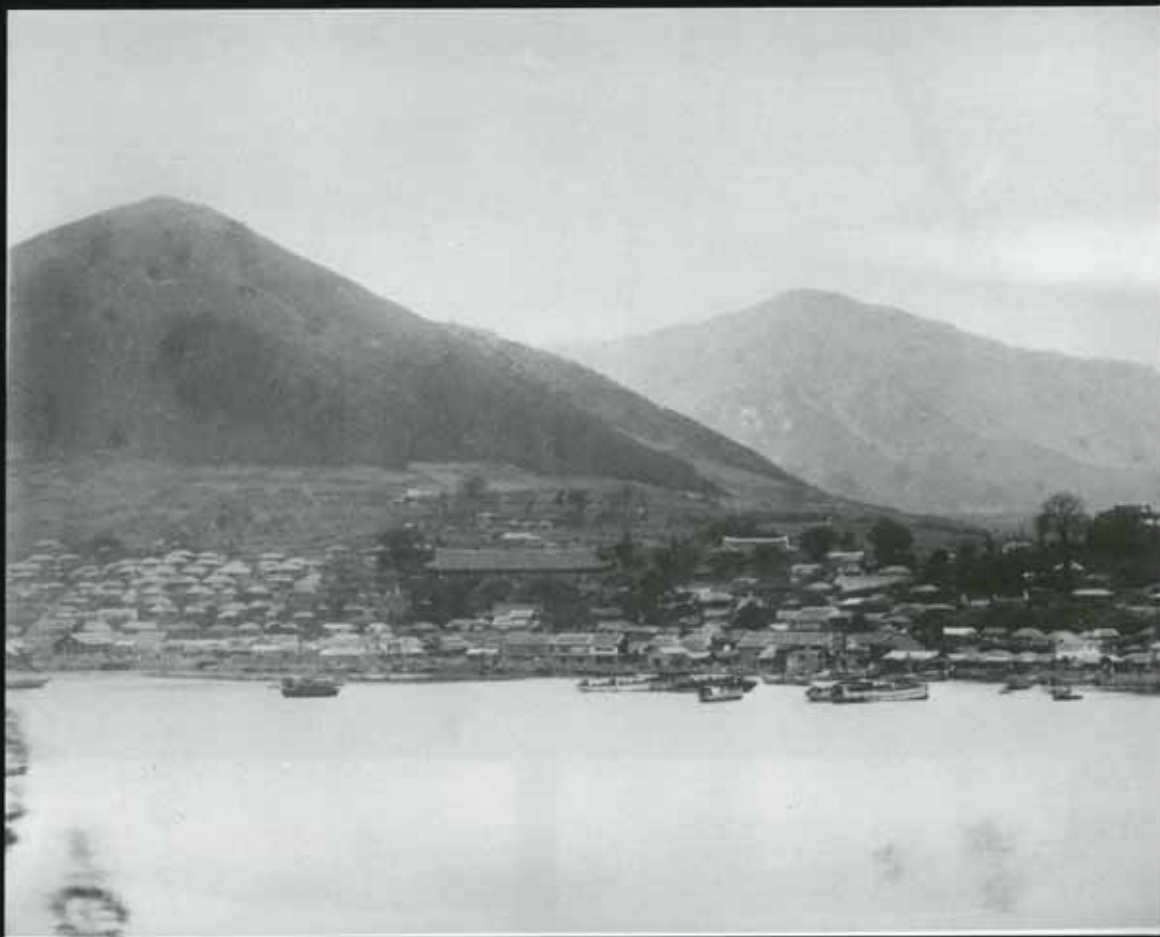

▲ 여수항 진경

# 1910년대 여수 (국립중앙박물관 소장 1914~1917년)



▲ 고소대 쪽에서 바라본 장군도 전경





▲ 본환과 이환의 환계형문



▲ 본환과 이환의 일부



▲ 본환과 이환의 환계형문

# 1910년대 여수 (국립중앙박물관 소장 1914~1917년)



▲ 순천왜성 동벽 석원



▲ 순천왜성 천수대 본관 이환



▲ 순천왜성 환계영문과 천수대



▲ 이환과 삼한의 원계형문

# 1910년대 여수 (국립중앙박물관 소장 1914~1917년)



▲ 순천왜성 천수대



▲ 순천왜성 전경



▲ 순천왜성에서 바라본 신성포





▲ 장군도 내에 있는 장군성비

# 1910년대 여수 (국립중앙박물관 소장 1914~1917년)



▲ 소호동 소재마을 곡화목장분계성 성벽



▲ 소호동 소재마을 곡화목장분계성 성벽

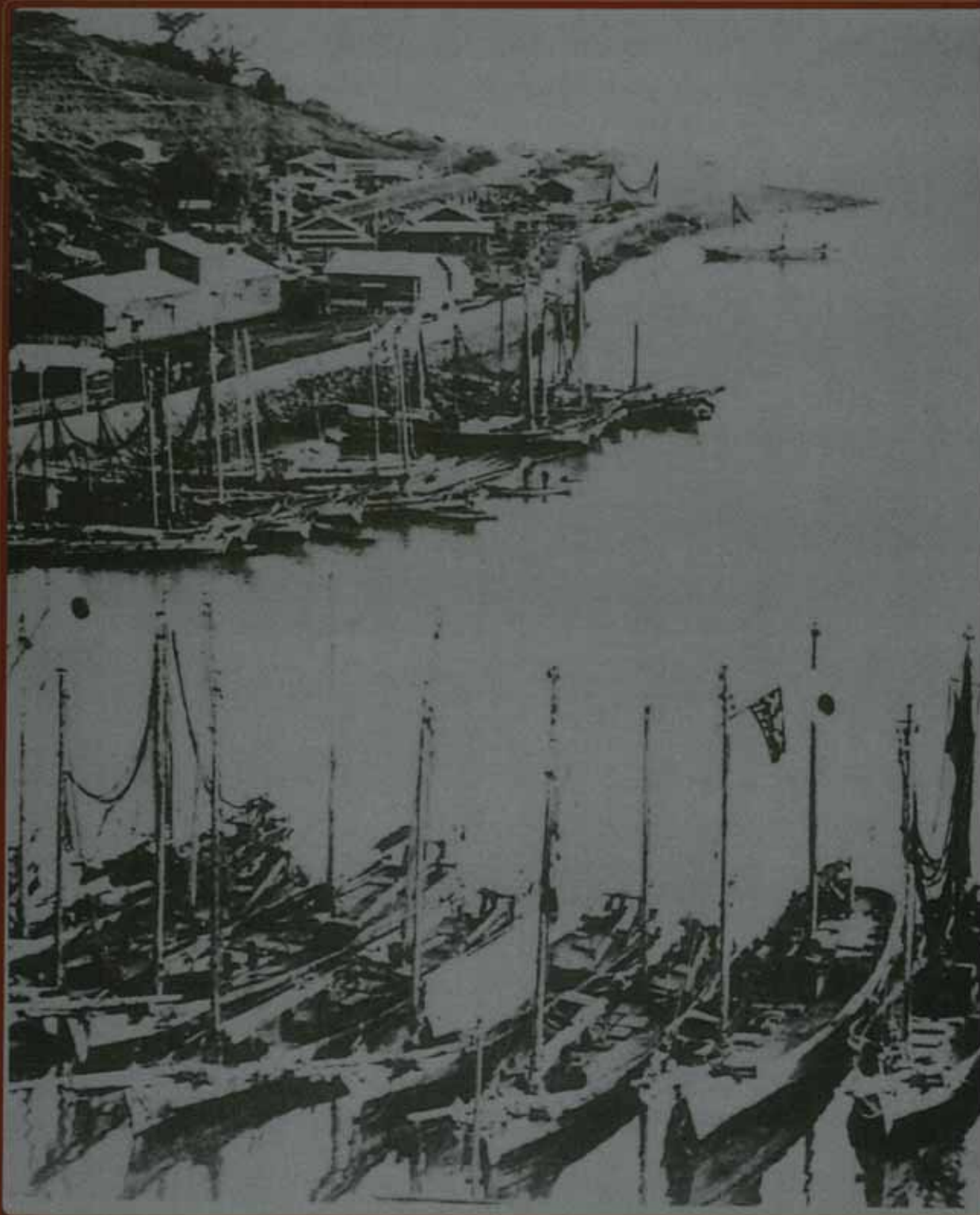

▲ 1920년대 종포 앞바다

# 1920년대 여수

제3편 사진으로 본 여수 역사 ■

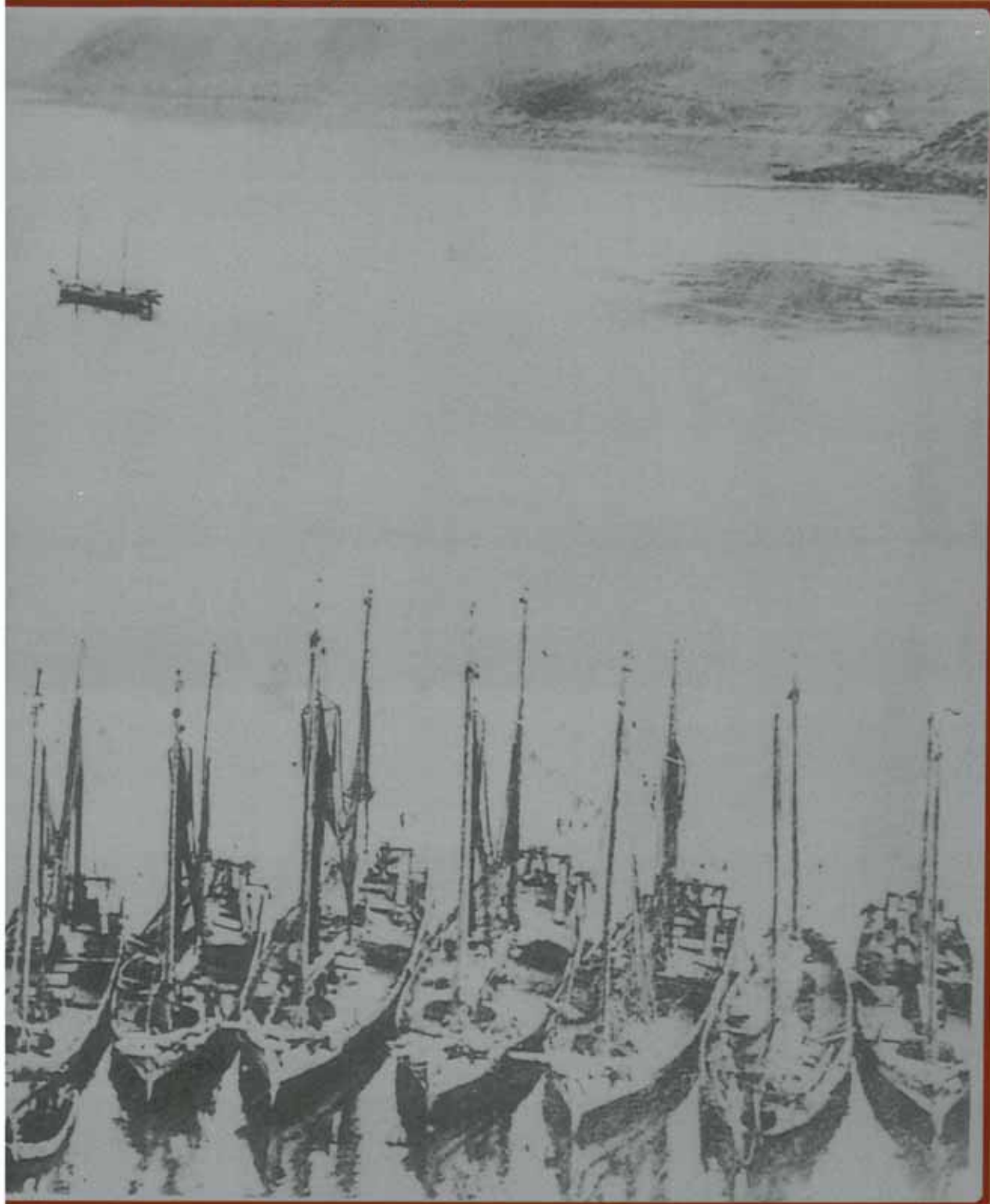



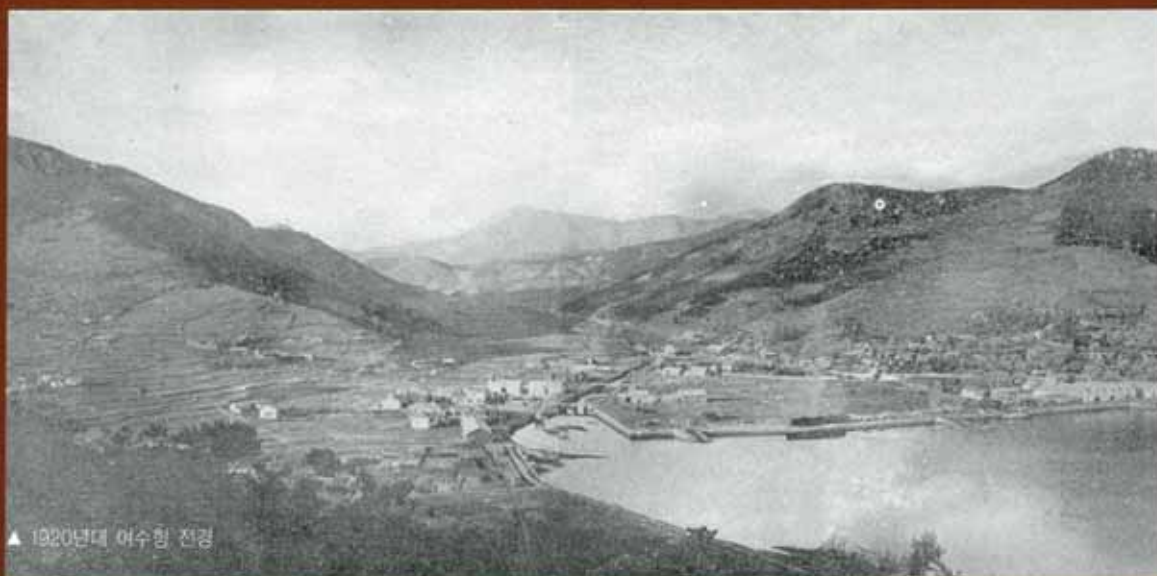

▲ 1920년대 여수항 전경

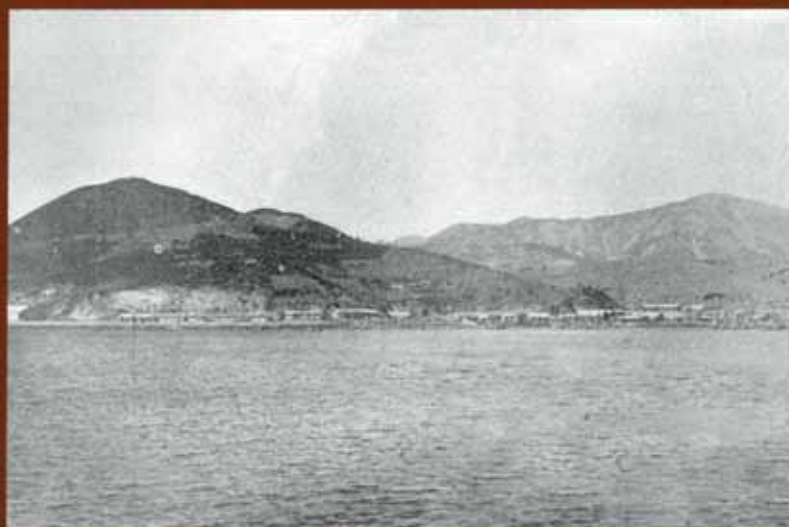

▲ 1920년대 여수항 전경

# 1920년대 여수

제3편 사진으로 본 여수 역사 ■

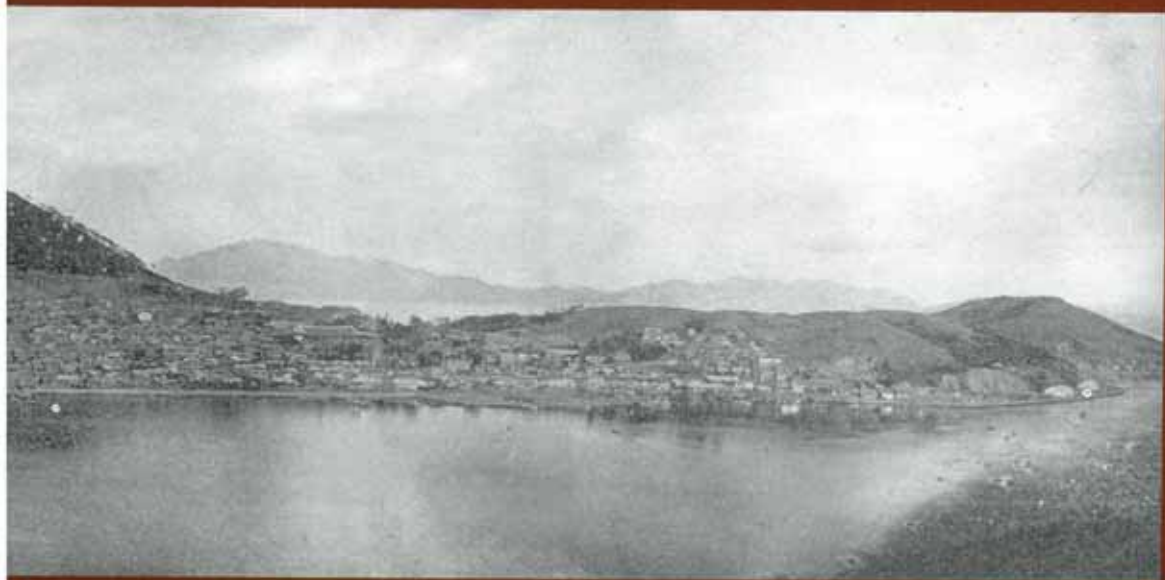

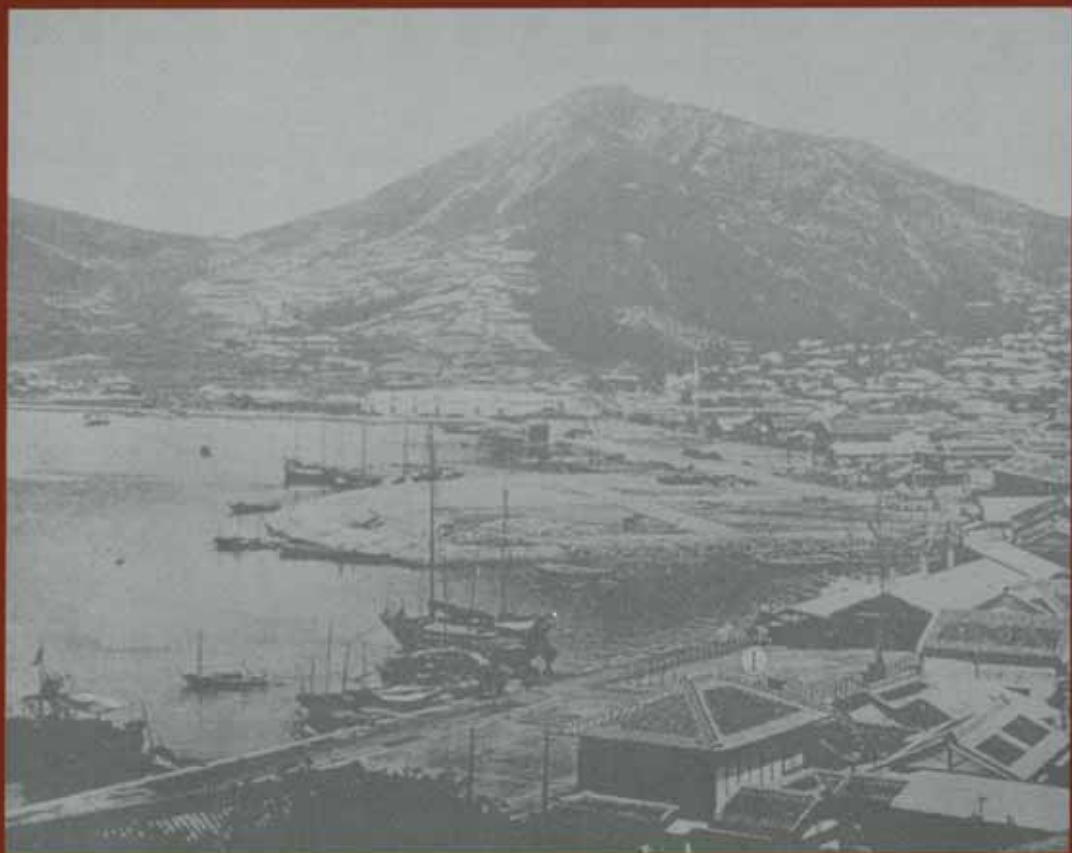

▲ 1920년대 해립 이후 여수 구청 앞대



▲ 1920년대 정영루(고급요리점)



▲ 1920년대 해월루(고급요리점)

# 1920년대 여수



▲ 1920년대 종포 어시장



▲ 1924년 제4회 조선청구대회



▲ 1920년대 여수농협 임직원



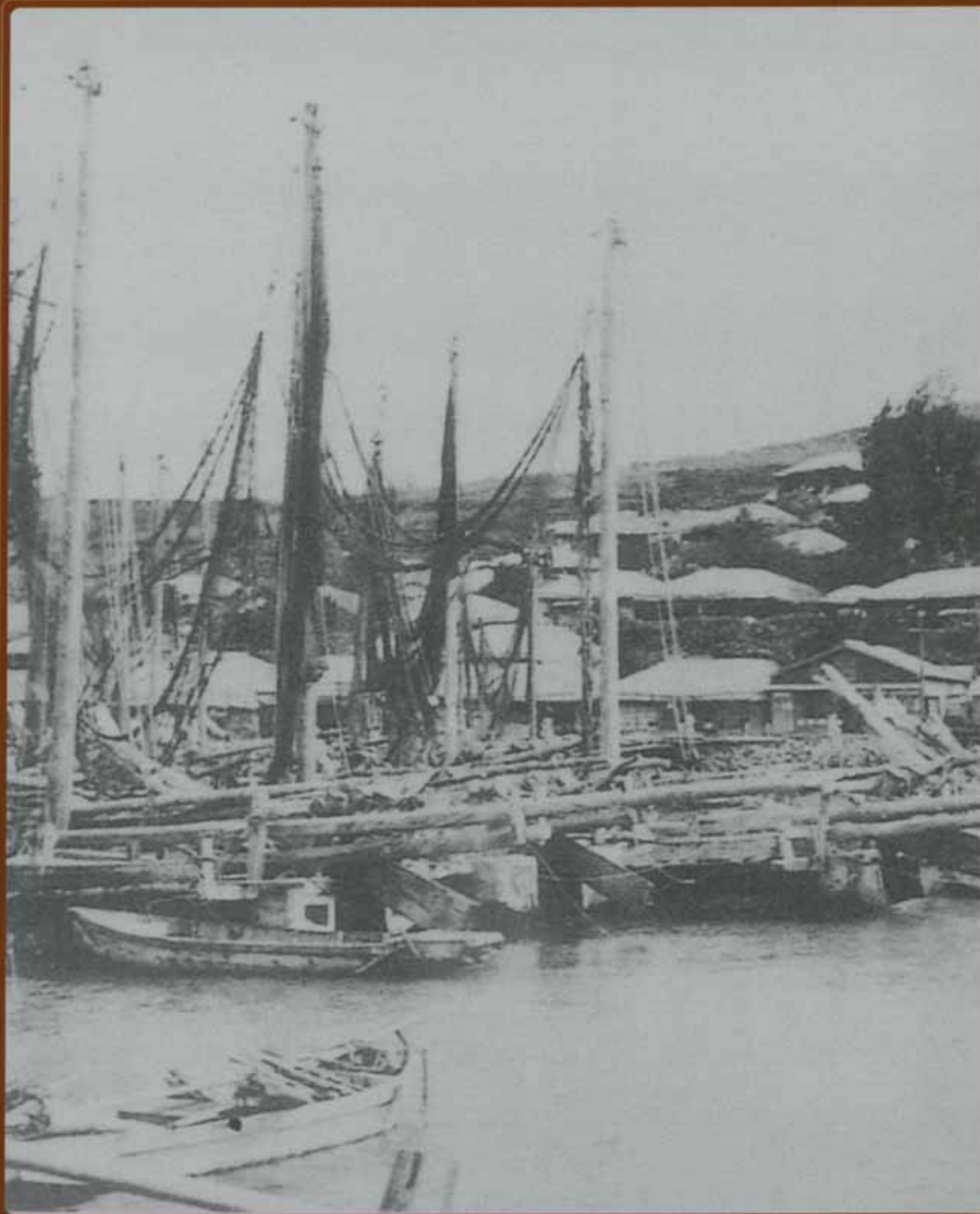

▲ 1920년대 종포 전경

# 1920년대 여수

제3편 사진으로 본 여수 역사 ■

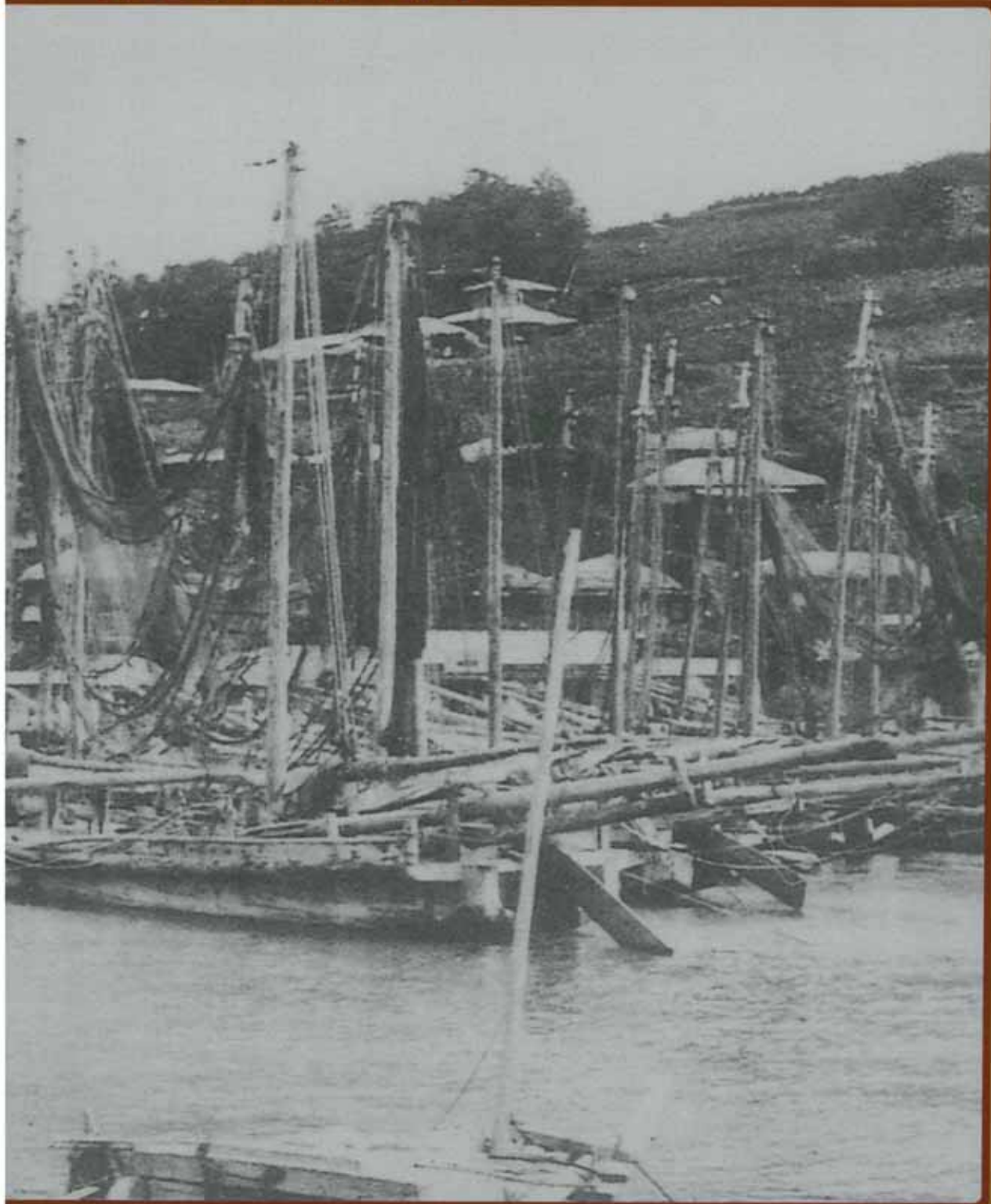



▲ 1920년 중포



▲ 1920년대 전남제병주식회사



▲ 1925년 니귀타고 출장가는 여수군청 직원



# 1920년대 여수

제3편 사진으로 본 여수 역사 ■



▲ 1925년 전남권에 있던 여수보통학교 남자반 학생들



▲ 1925년 여수군청 직원과 각 면장들





▲ 1920년대까지 방파제 구실을 하던 여수 수창(水塲 : 물거문데 쌓은 돌담장)



▲ 1920년대 전남수산주식회사가 경영했던 어시장의 워편 모습

# 1920년대 여수

제3편 사진으로 본 여수 역사 ■



▲ 1920년대 애양교회



▲ 1928년 여수수신학교 교우회 주최 육상대회



▲ 1924년 9월 23일부터 3일간 서울 휘문고보 운동장에서 개최된 전조선정구대회에 참가한 여수대표 선수들

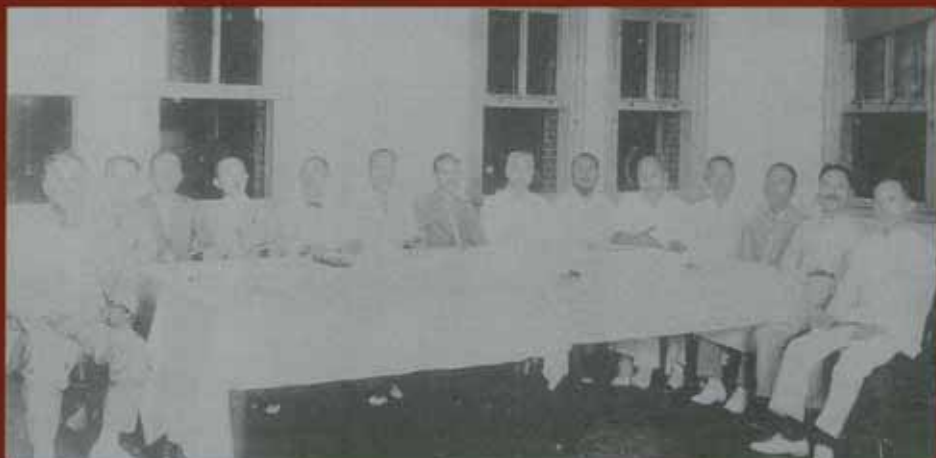

▲ 1928년 여수철도유지단

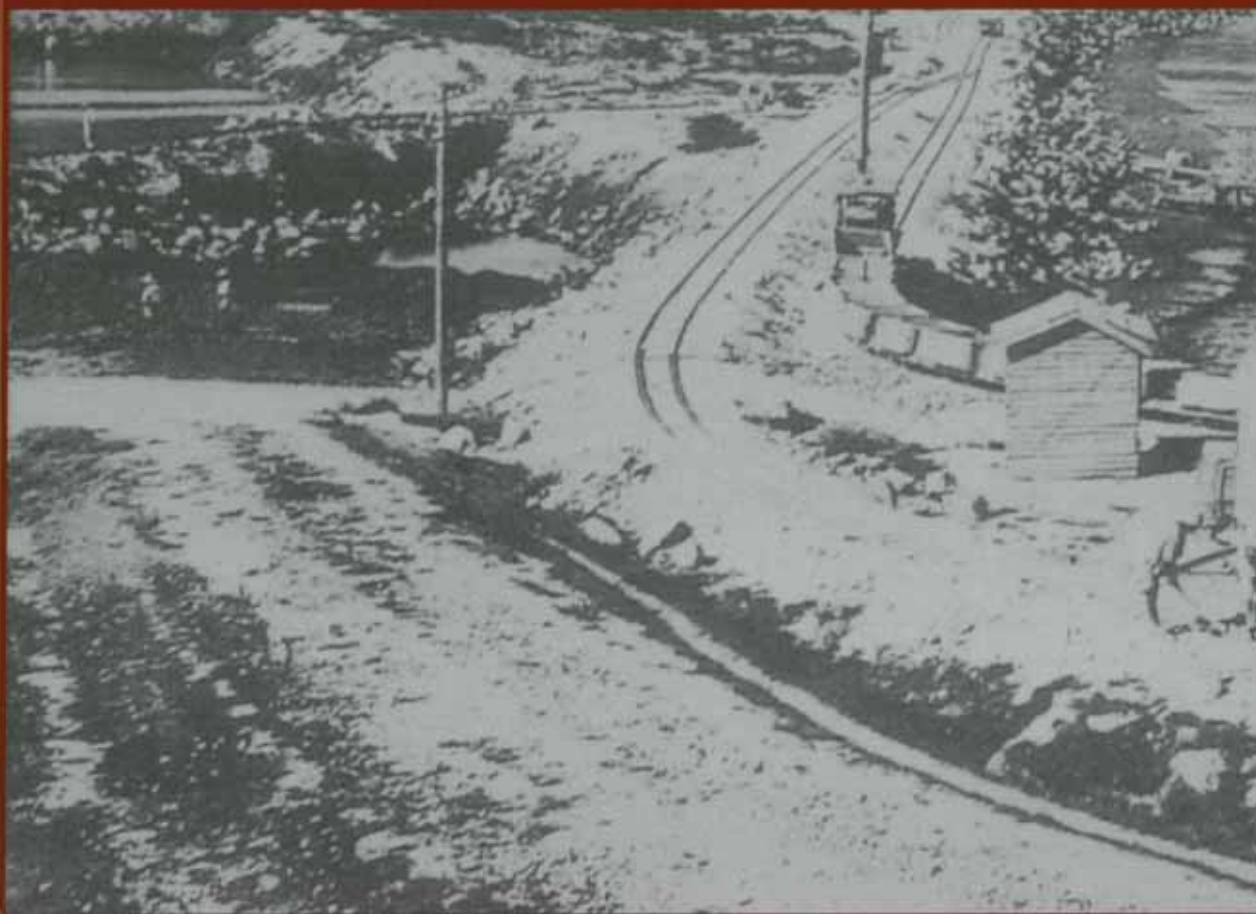

▲ 1928년 신항 매립과 철도



# 1920년대 여수

제3편 사진으로 본 여수 역사 ■



▲ 1928년 신항 육조 초기의 남철(南鐵) 소속 기술진



▲ 1928년 남철 사장의 여수현장 답사

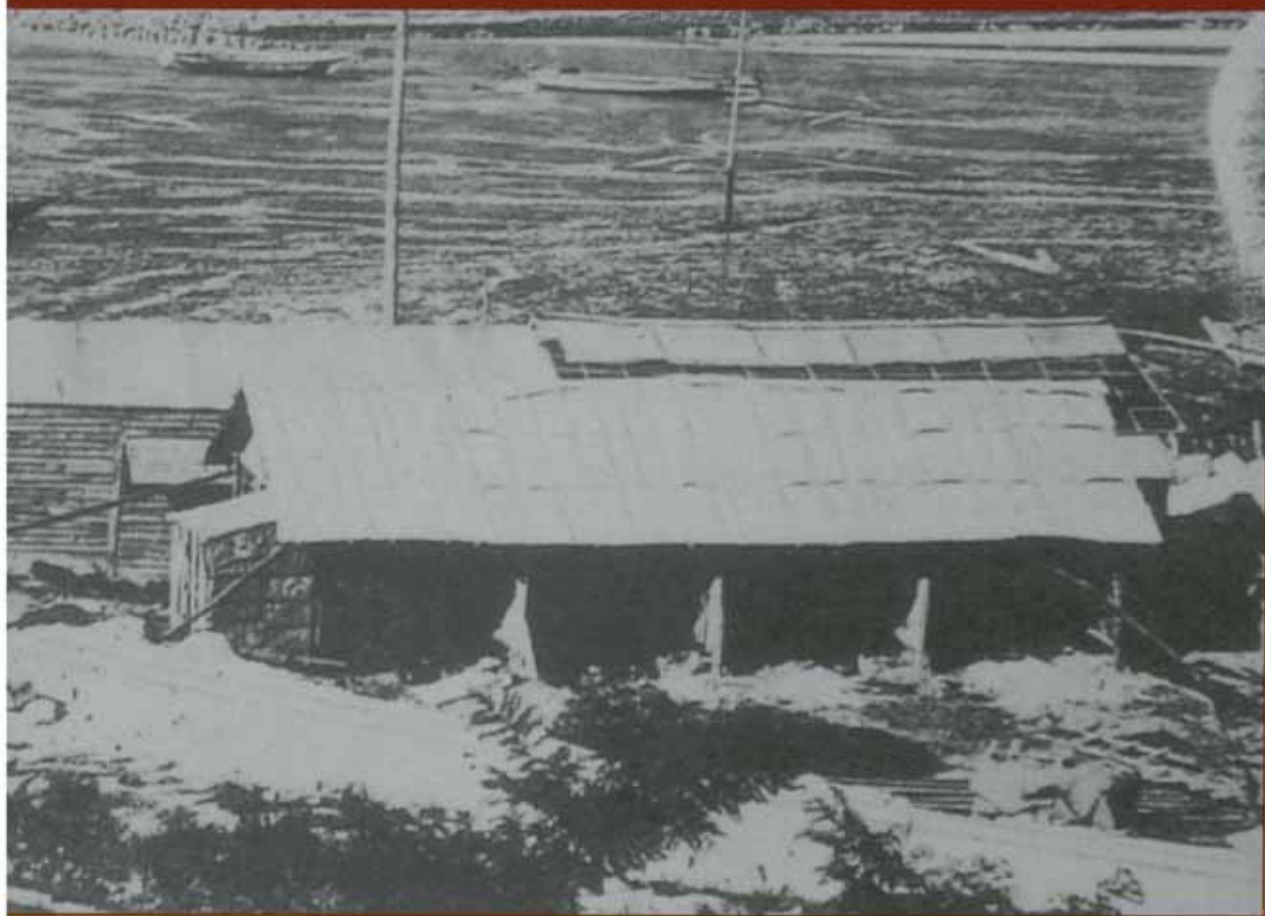



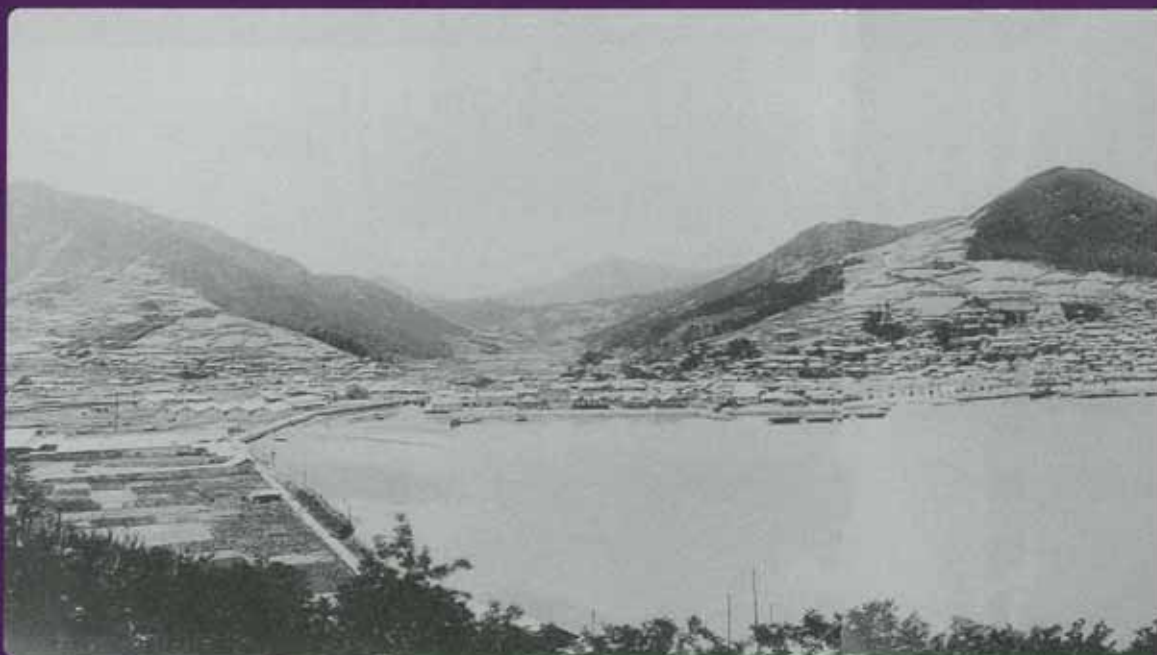

▲ 1930년 여수시 전경



▲ 1930년대 동정우편소



▲ 1930년대 서정에 있던 재중의원

# 1930년대 여수

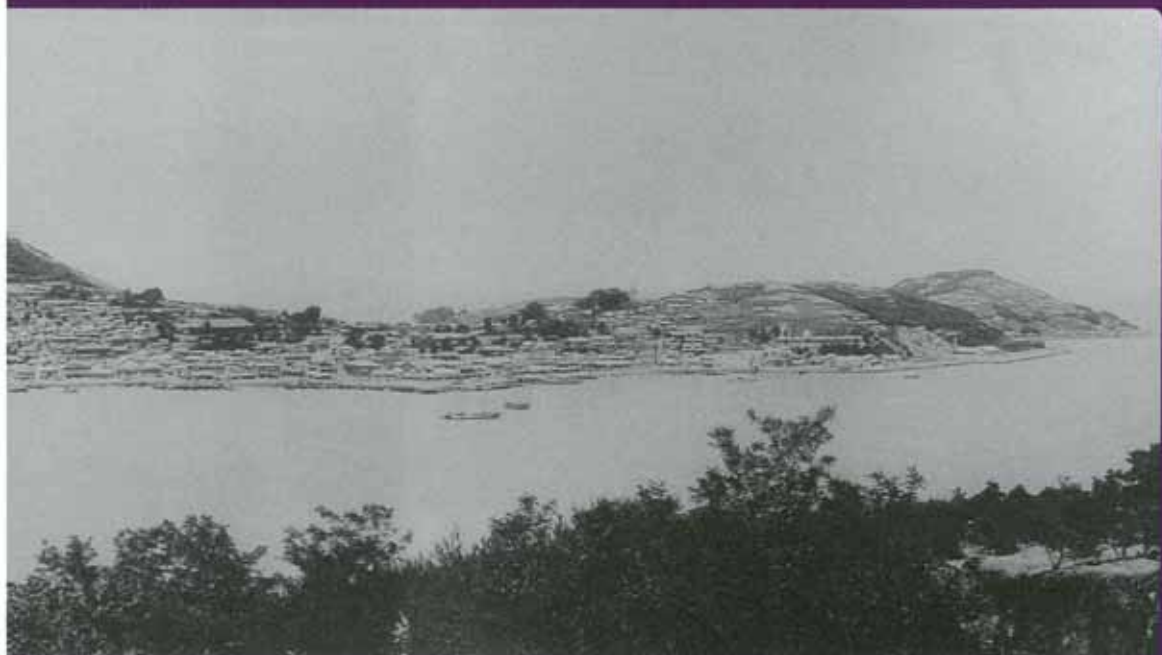

▲ 1930년대 남면 금오도 우학리교회



▲ 1936년 남면 안도 심상소학교 17회 졸업생

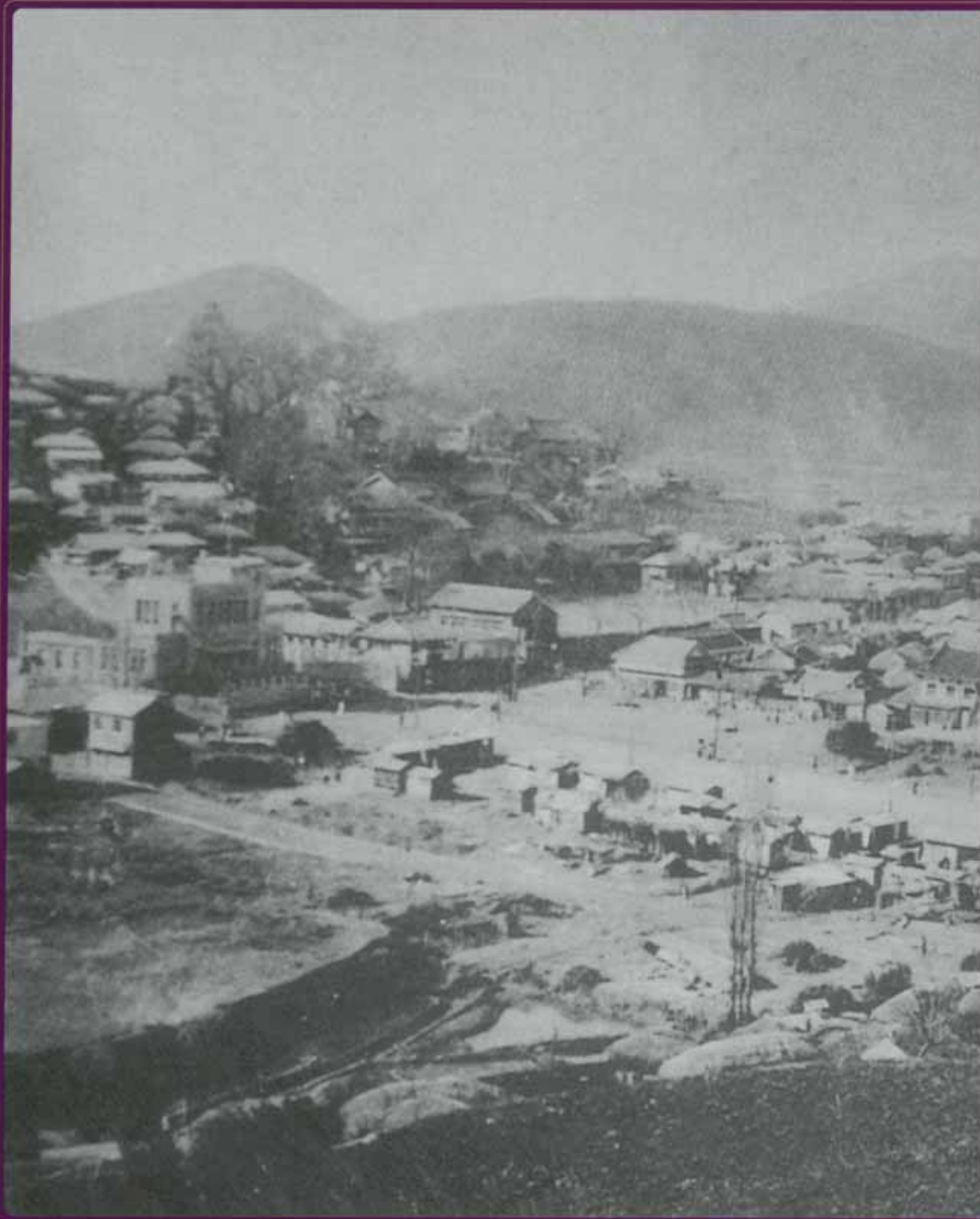

▲ 1931년 관문동 일대



# 1930년대 여수

제3편 사진으로 본 여수 역사 ■

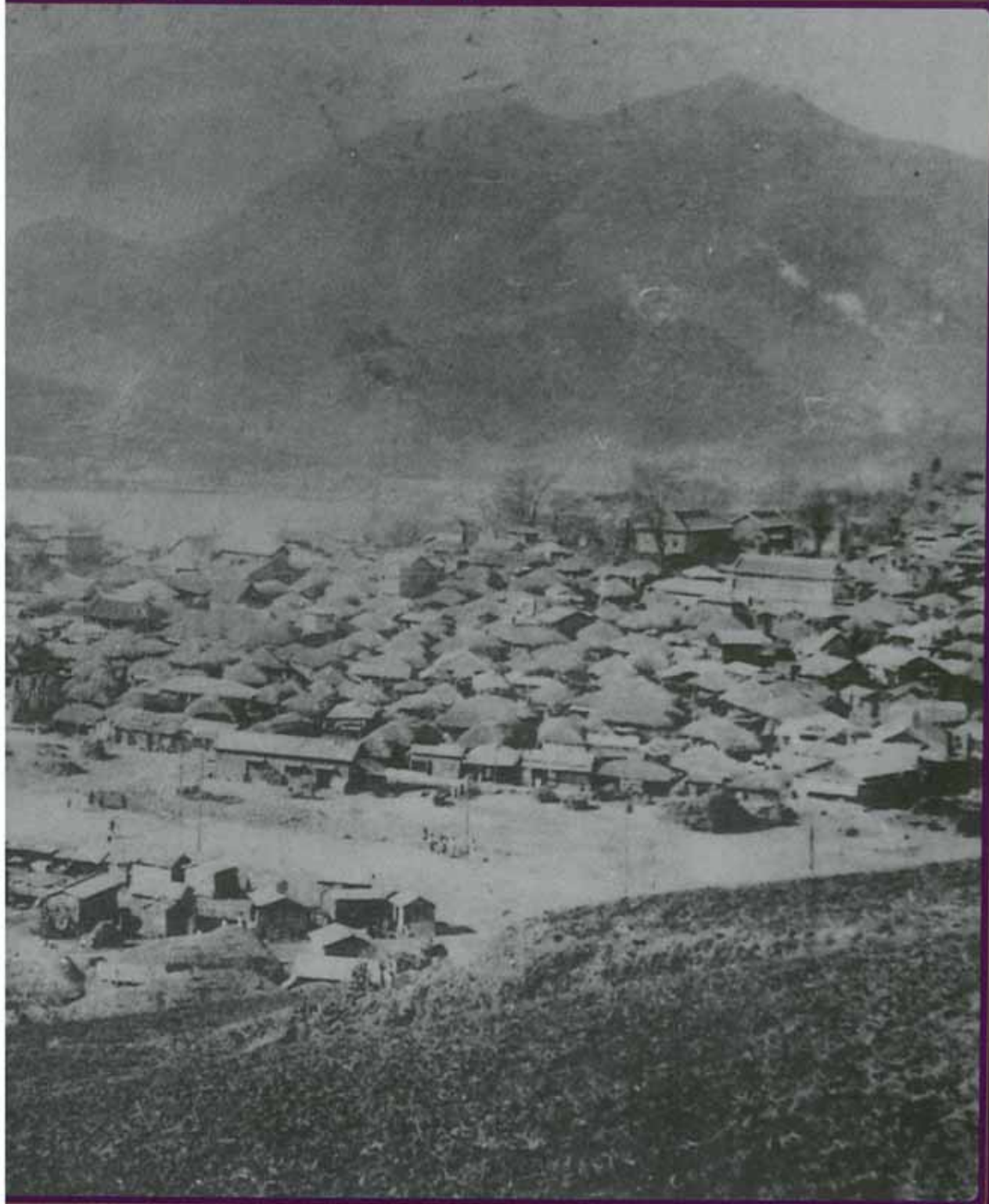



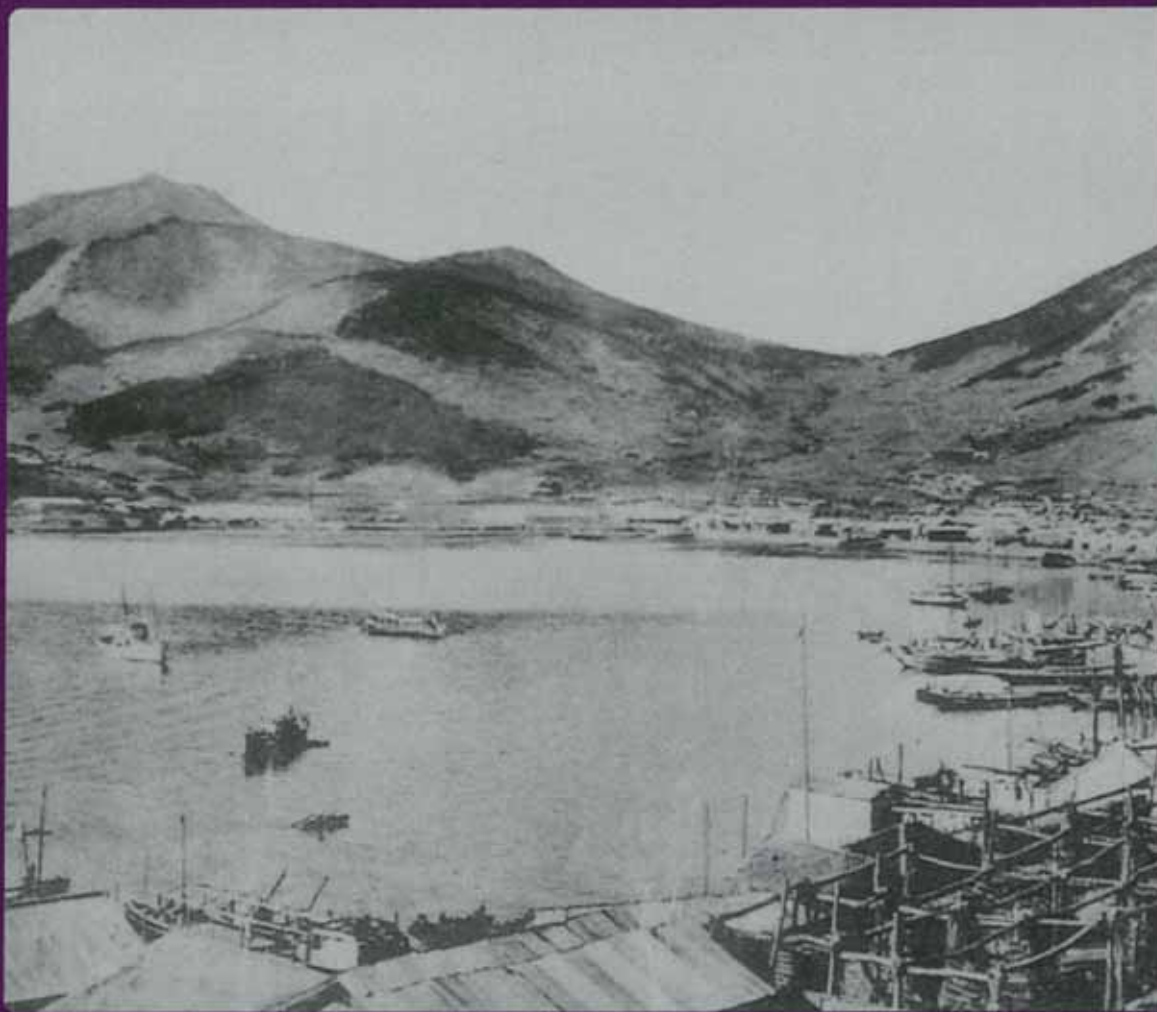

▲ 1934년 여수 구항 시가지

# 1930년대 여수

제3편 사진으로 본 여수 역사 ■





▲ 1930년대 여수 구항

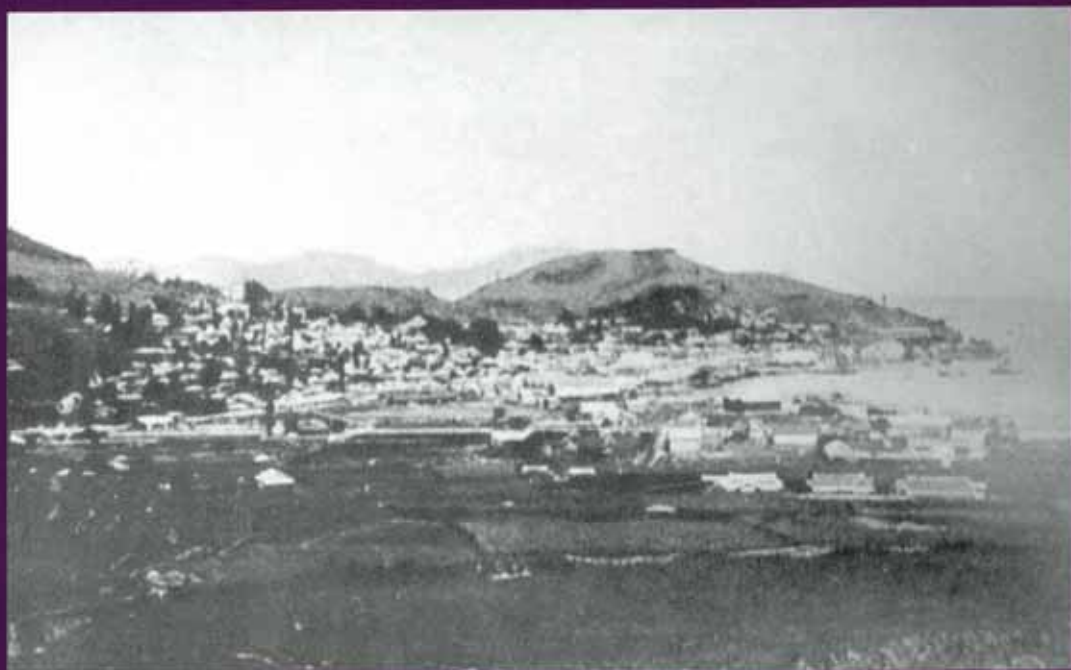

▲ 1930년대 서경과 여수 구항의 전경

# 1930년대 여수

제3편 사진으로 본 여수 역사 ■



▲ 1930년대 여수 신항과 오동도



▲ 1934년 여수 구항 전경



▲ 1930년대 거문항 전경



▲ 1930년대 여수 신항과 오동도 전경



▲ 1930년대 숲으로 우거진 정군도





▲ 1937년 여수군청



▲ 1930년대 진남관 앞 진입계단 오른면에 있었던 여수학교조합(교육청)과 제사(製絲)주식회사

# 1930년대 여수

제3편 사진으로 본 여수 역사 ■

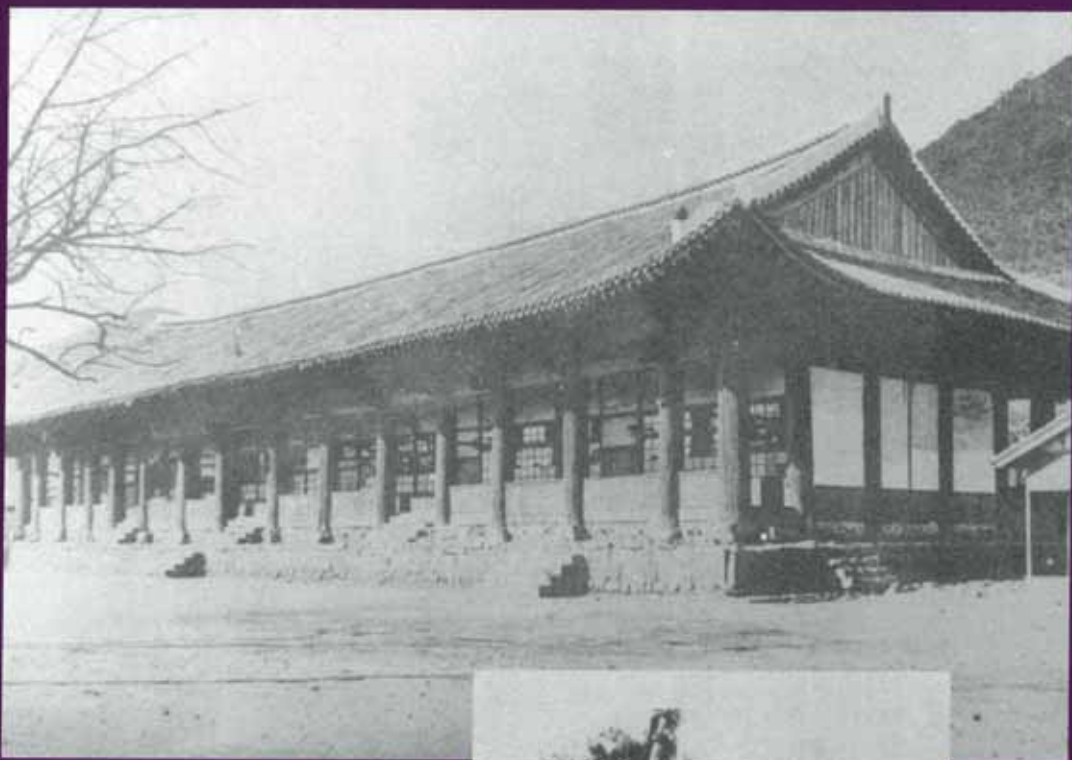

▲ 1930년대 진남관



1934년 충무동 소재의 대침비 ▶



▲ 1930년 여수역사



◀ 1930년 12월 25일 여수-광주간  
철도개통의 날 서승

# 1930년대 여수

제3편 사진으로 본 여수 역사 ■

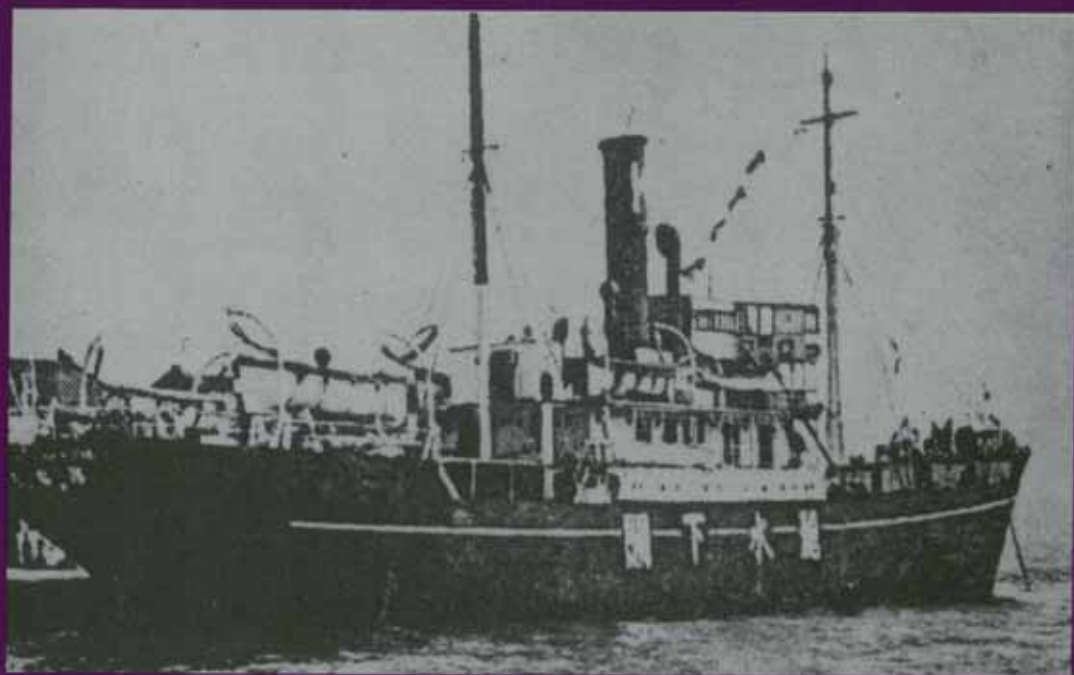

▲ 1930년대 여수--시모노세키(下關) 연락선인 창복환(昌福丸)



▲ 1930년대 여수--시모노세키(下關) 연락선인 조박환(朝博丸)



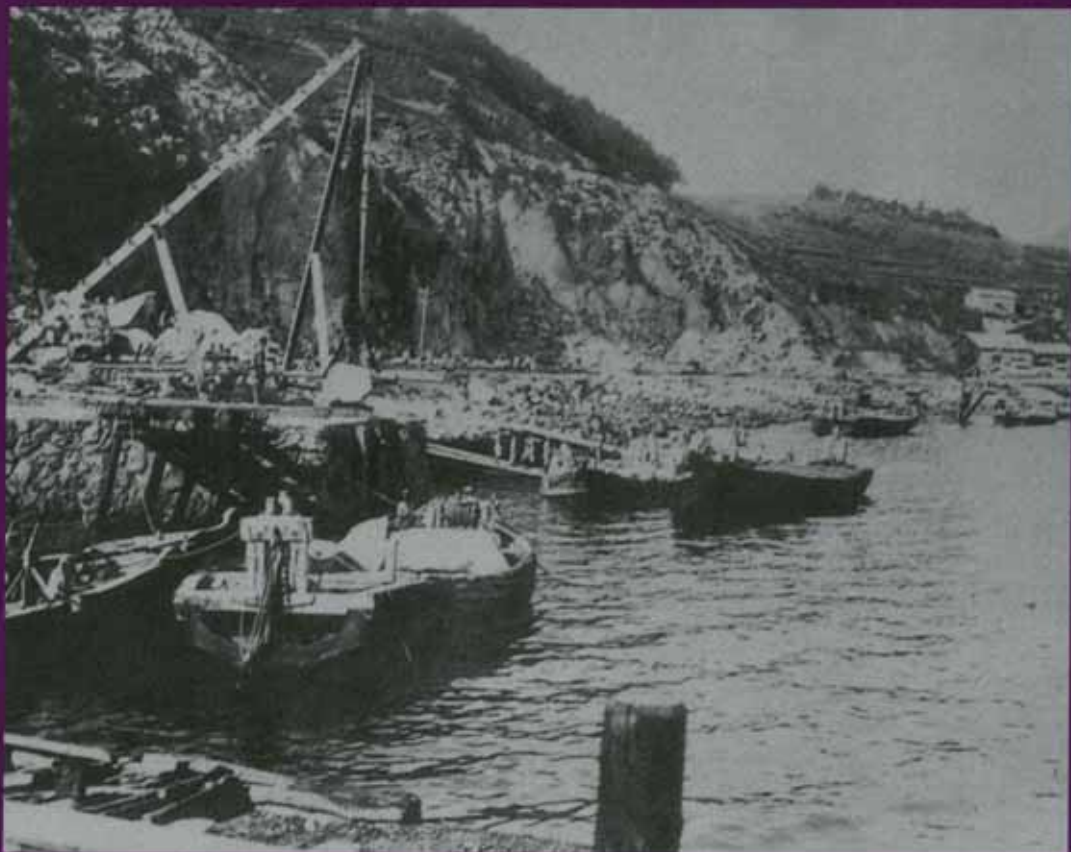

▲ 1930년대 오동도 방파제 공사

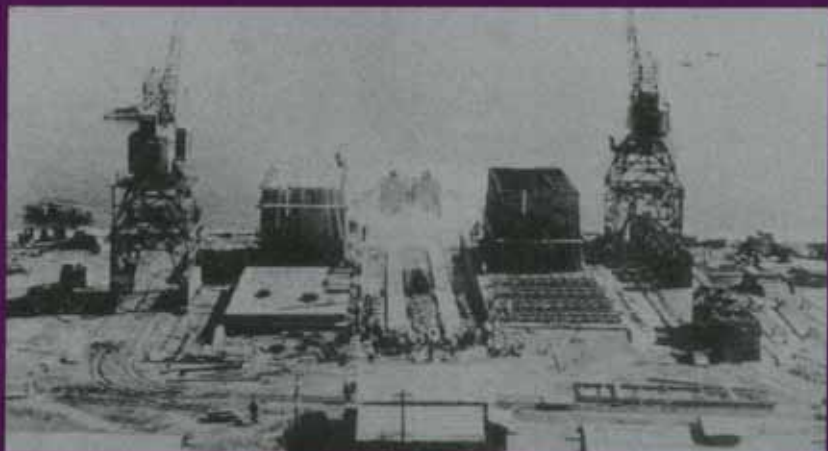

◀ 1935년 오동도 방파제용  
함괴 제작

# 1930년대 여수

제3편 사진으로 본 여수 역사 ■

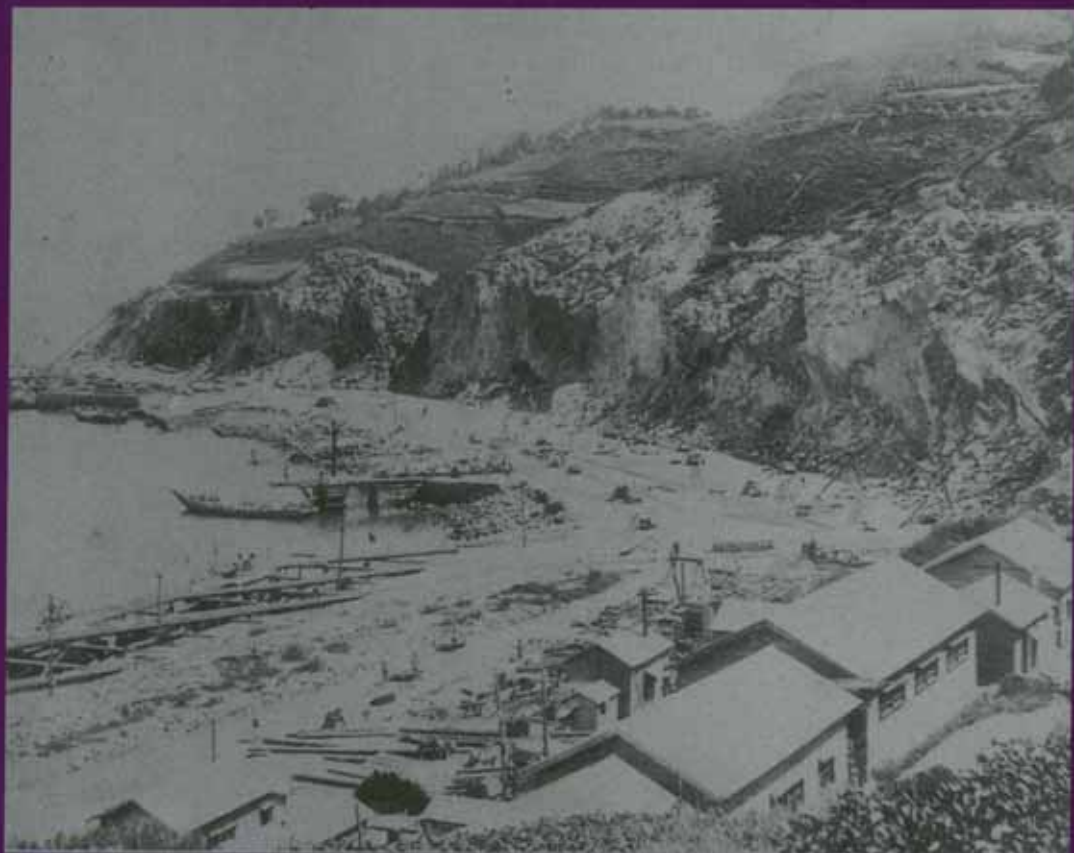

▲ 1935년 오동도 입구쪽 신항 매립공사

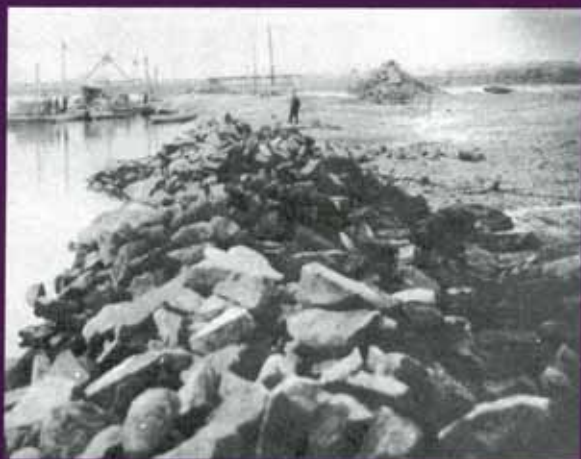

1935년 신항의 매립공사 ▶



▲ 1930년대 여수보통학교 조희 광경



▲ 1930년 여수보통학교 제12회 졸업사진



# 1930년대 여수

제3편 사진으로 본 여수 역사 ■



▲ 1930년 여수보통학교 여학생반(뒤에 보이는 건물은 진남관 뒤편에 있었던 별관)



▲ 1937년 군자동에 있었던 여수유치원 제10회 졸업기념사진



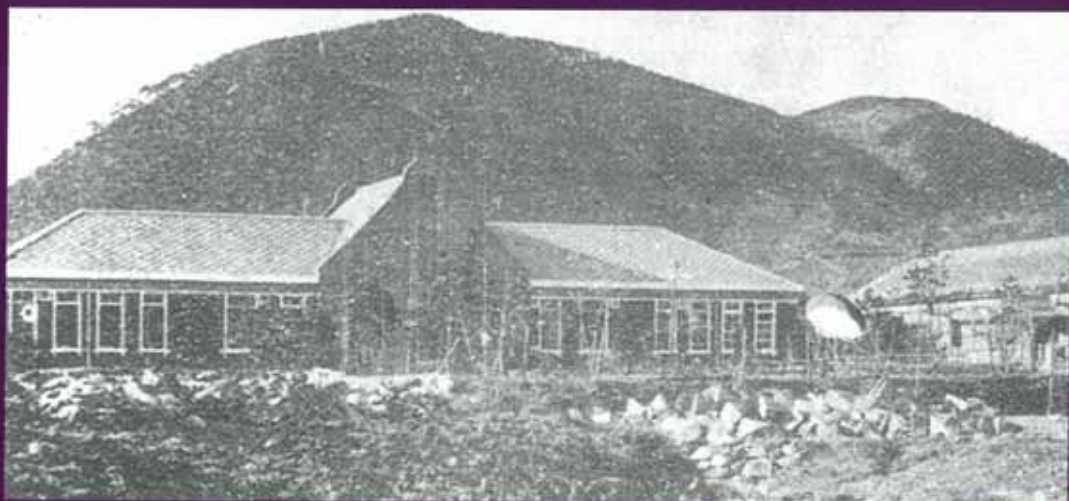

▲ 1930년대 여수공립수산학교의 모습



▲ 1935년 여수수산학교 동창모임



▲ 1939년의 여수수산학교 실습

# 1930년대 여수

제3편 사진으로 본 여수 역사 ■

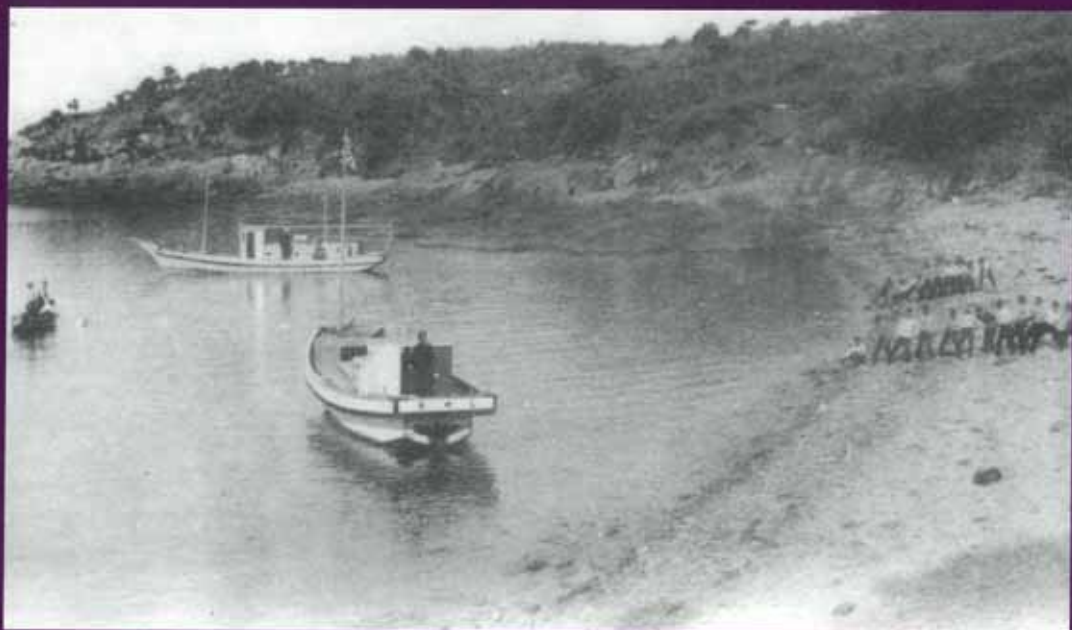

▲ 1935년 여수수산학교 실습장



▲ 1934년 여수수산학교 어과과 학생들의 어로실습 풍경



▲ 1930년대 화갑맞이 성묘행렬



▲ 1934년 7월 여수 구항 앞바다 뱃놀이 광경



▲ 1937년 거문도 축제 모습



▲ 1930년 중앙동에서 펼쳐진 일본 어부들의 민속인 칠복(七福神踊) 가장행렬



# 1930년대 여수

제3편 사진으로 본 여수 역사 ■



▲ 1930년대 장례식 발인제



▲ 1930년 장군도 뱃꽃놀이



▲ 1930년대 애양교회



▲ 1930년대 여수 서정의 정토종 보은사(淨土宗 報恩寺)



▲ 1930년대 여수 지방의 본파본원사마 정행사(本派本願寺派 正行寺)



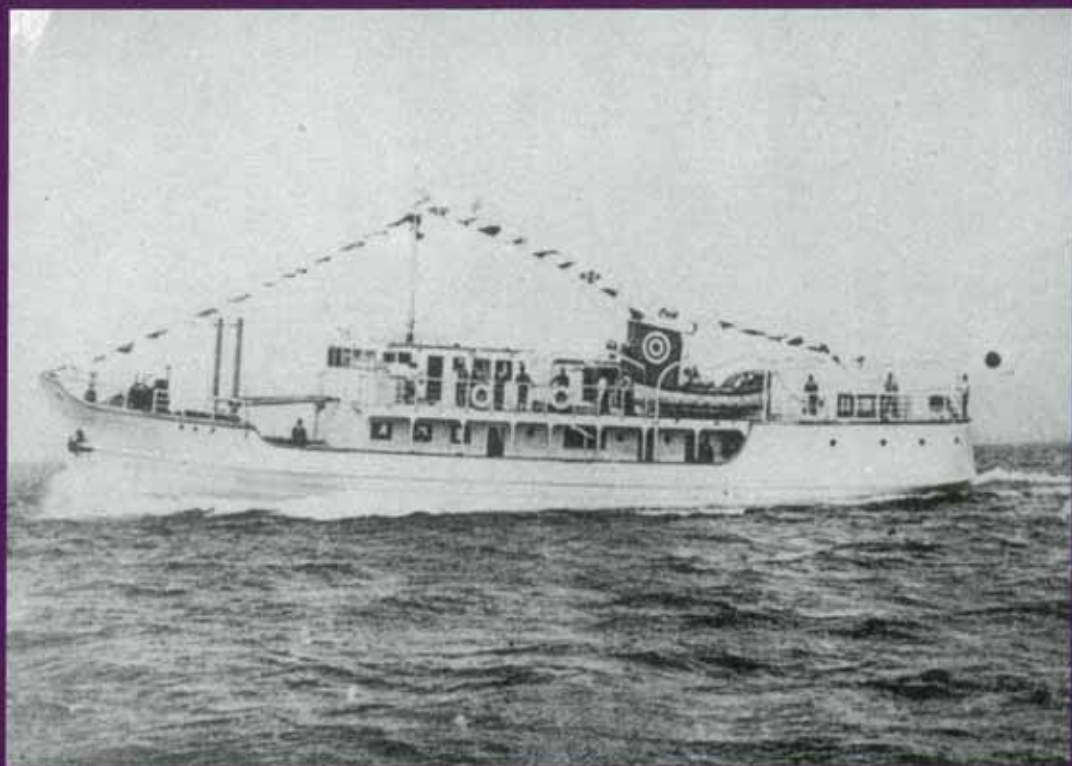

▲ 1930년대 근해항로를 개척한 황양기선(莫陽汽船)



▲ 1930년대 황양환 진수 광경



▲ 1930년대 황양기선주식회사 소속 황조환(莫照丸)의 진수식 광경. 황조환(500톤)은 당시 상해, 마닐라, 타이페이 등으로 무역을 하였다.

# 1930년대 여수

제3편 사진으로 본 여수 역사 ■

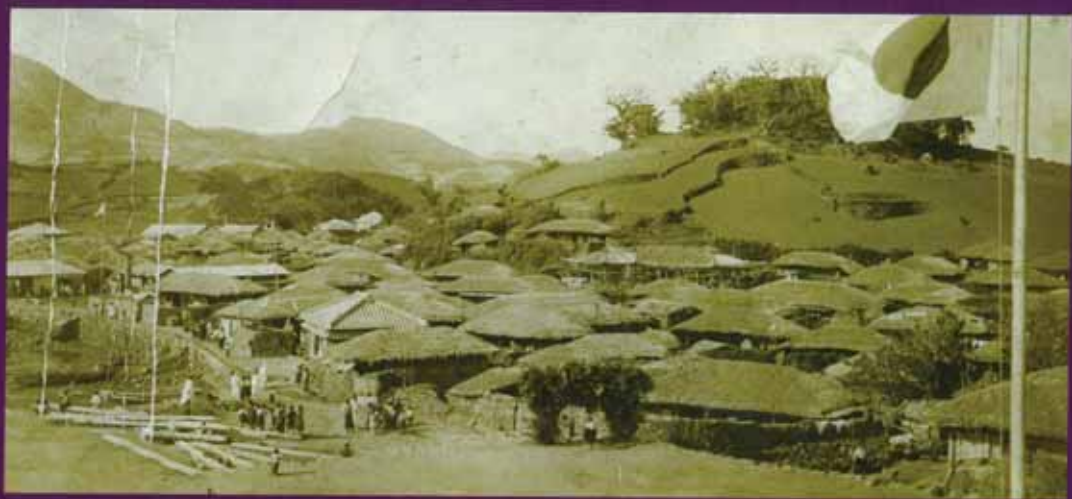

▲ 1930년대 남면 안도 마을 전경



▲ 1930년대 여수 어시장



▲ 1930년대 해녀들

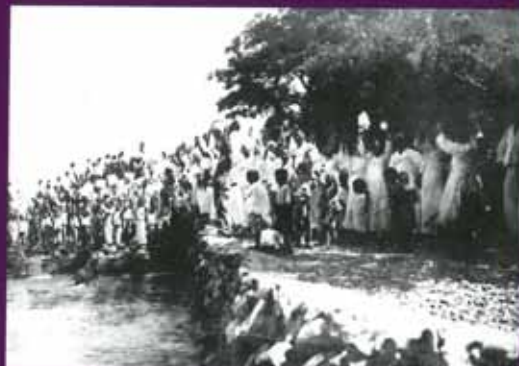

▲ 1930년대 남면 안도 선착장 환송 장면



▲ 1930년대 산해루(고급 요리집)



▲ 1930년대 중정에 있던 철물점



▲ 1930년대 동정에 있었던 신구점



▲ 1930년대 본정에 있던 택시회사 여천상회자동차부(麗川商會自動車部)



▲ 1930년대 의료회기기 판매점인 부도정사(副島正士)



▲ 1930년대 본정에 있던 촌기형재철공소(村崎兄弟鐵工所)



▲ 1939년 해랑교회에서 열린 결혼식



# 1930년대 여수



▲ 1930년대 여수정미소



▲ 1930년대 면화재배 광경



▲ 1930년대 고래농장(高潮農場) 창고



▲ 1936년 1930~40년대 여수복싱 간판스타 임수봉(林守奉) 선수



▲ 1930년대 서정에 있던 편강인쇄소(片岡印刷所)



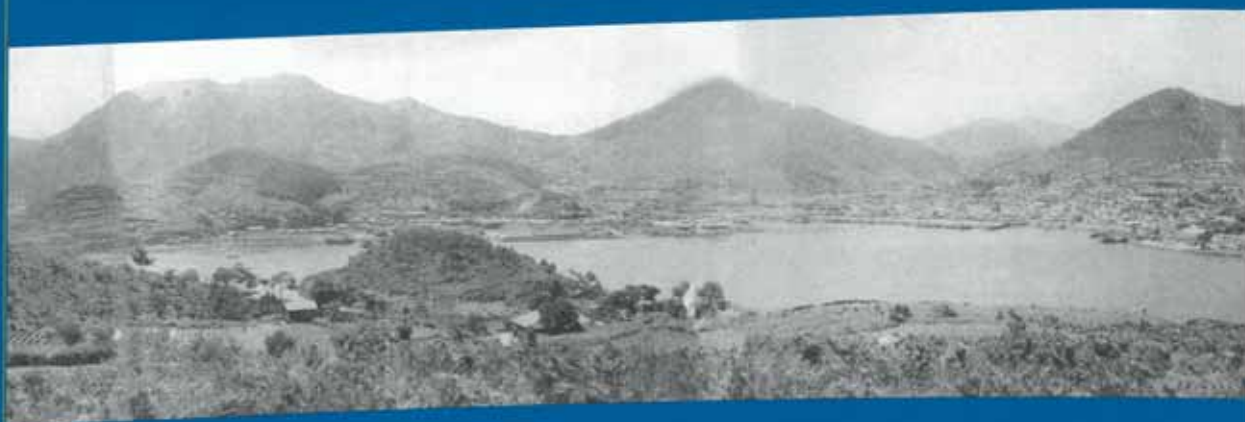

▲ 1942년 동산에서 본 여수시가지 전경

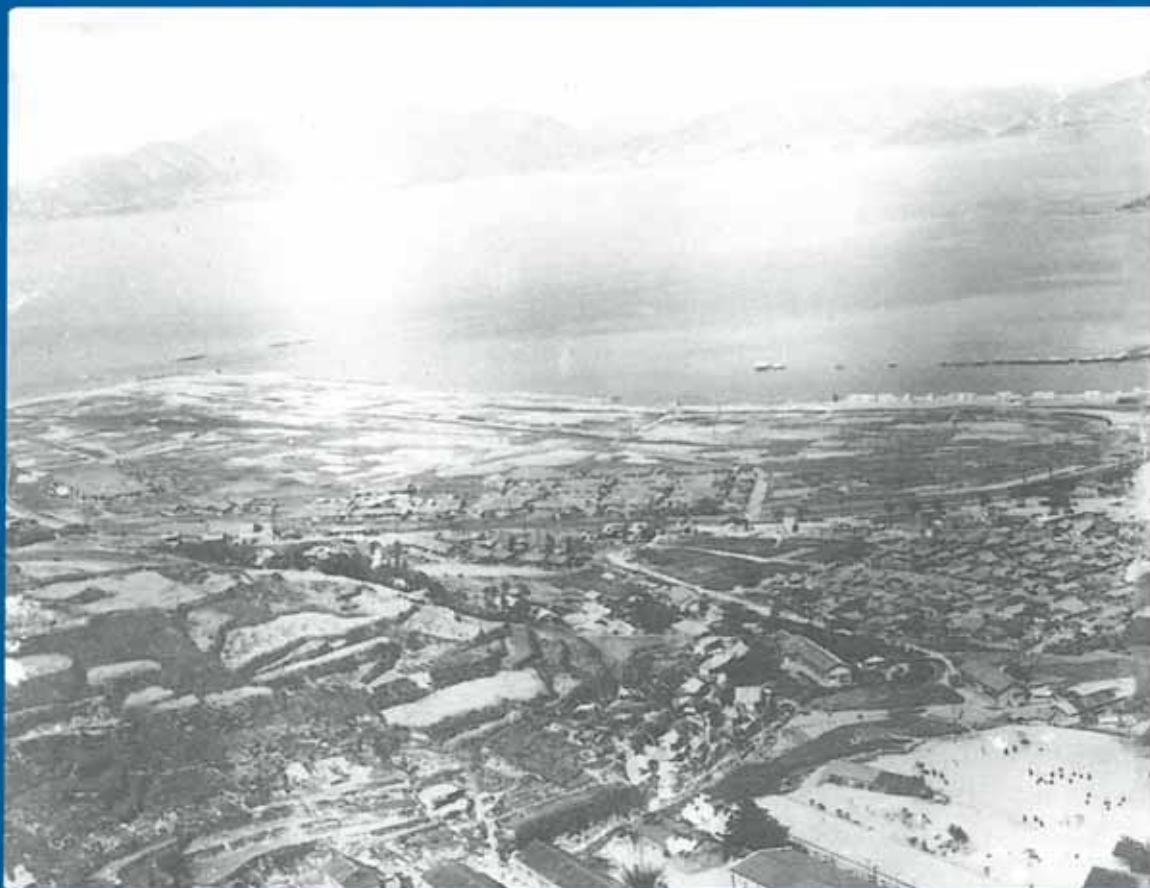

▲ 1940년대 종고산에서 본 여수 신항일대 시가지 전경

# 1940년대 여수

제3편 사진으로 본 여수 역사 ■



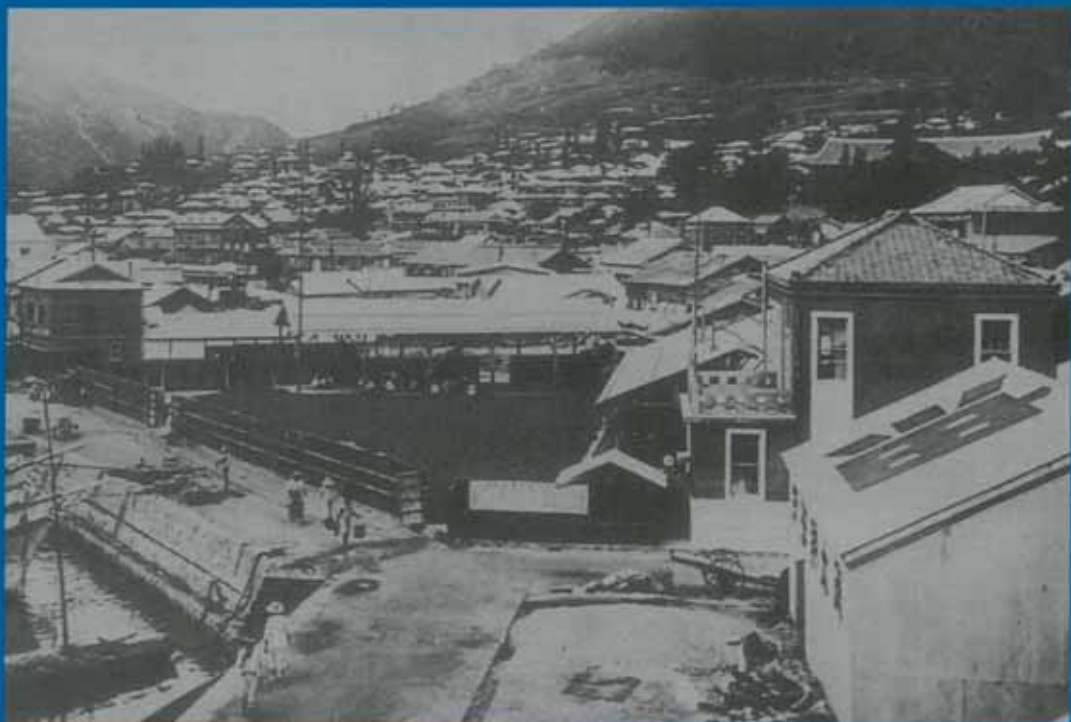

▲ 1940년대 중앙동 일대

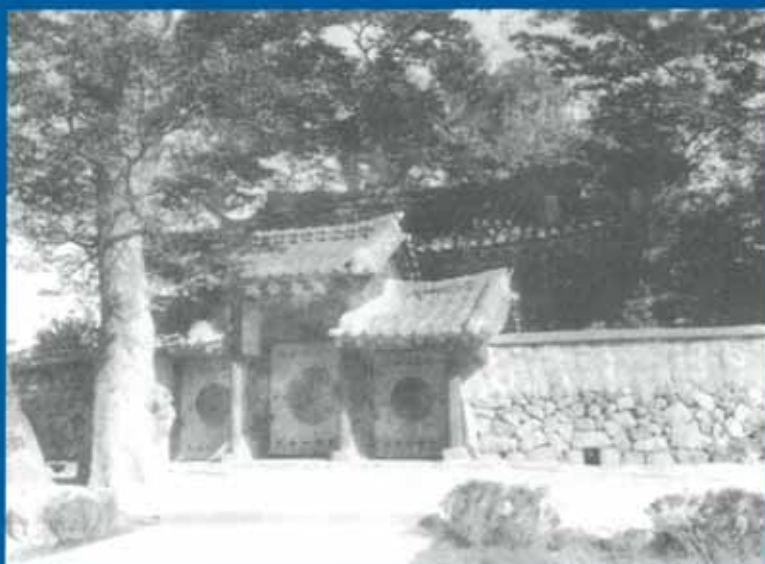

◀ 1947년에 신축된 대첩비각



# 1940년대 여수



▲ 1940년대 여수읍사무소



▲ 1941년 여수군청 임직원



▲ 1940년 구항 매립 기공식



▲ 1940년 구항 매립 기공식



▲ 1940년 여수경찰서 상무관 및 유도부 기념촬영



▲ 2차대전 때 여성들의 왜바지 차림





▲ 1940년대 거문도 죽촌 매죽공사 준공기념



▲ 1941년 타워망(우다세) 어선 진수식

# 1940년대 여수

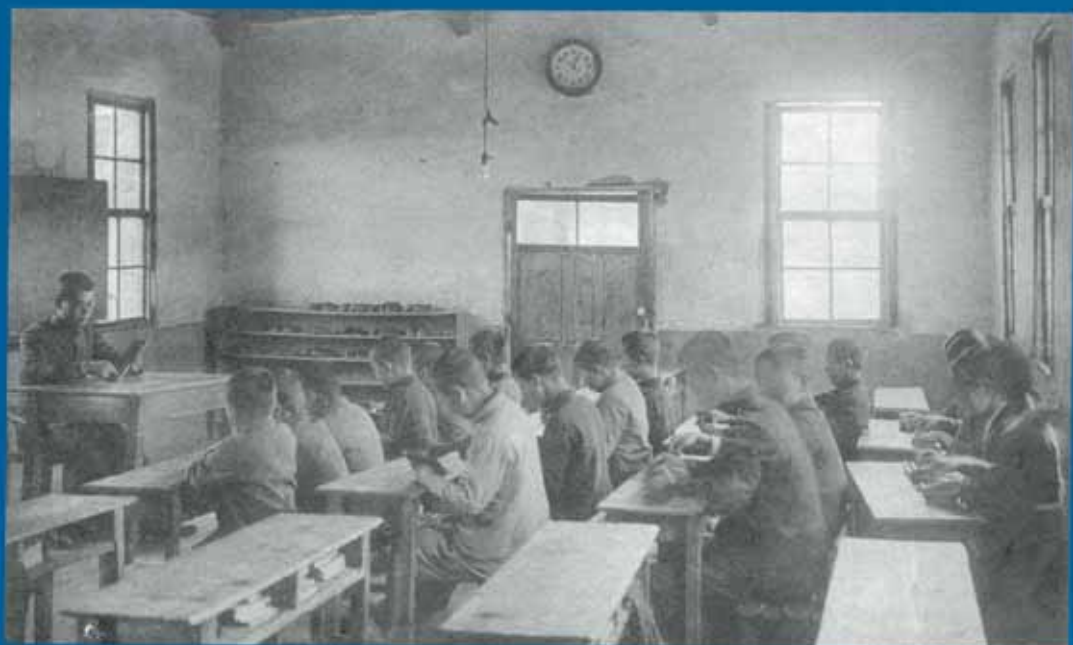

▲ 1940년 봉산학원(구.여항중학교 전신) 수업 광경



▲ 1940년 봉산학원(구.여항중학교 전신) 제5회 졸업생



▲ 1940년대 거문도 동도 죽촌 줄다리기



▲ 1940년대 거문도 동도 죽촌 호안공사



▲ 1940년 거문도 동도 죽촌마을 장례

# 1940년대 여수

제3편 사진으로 본 여수 역사 ■

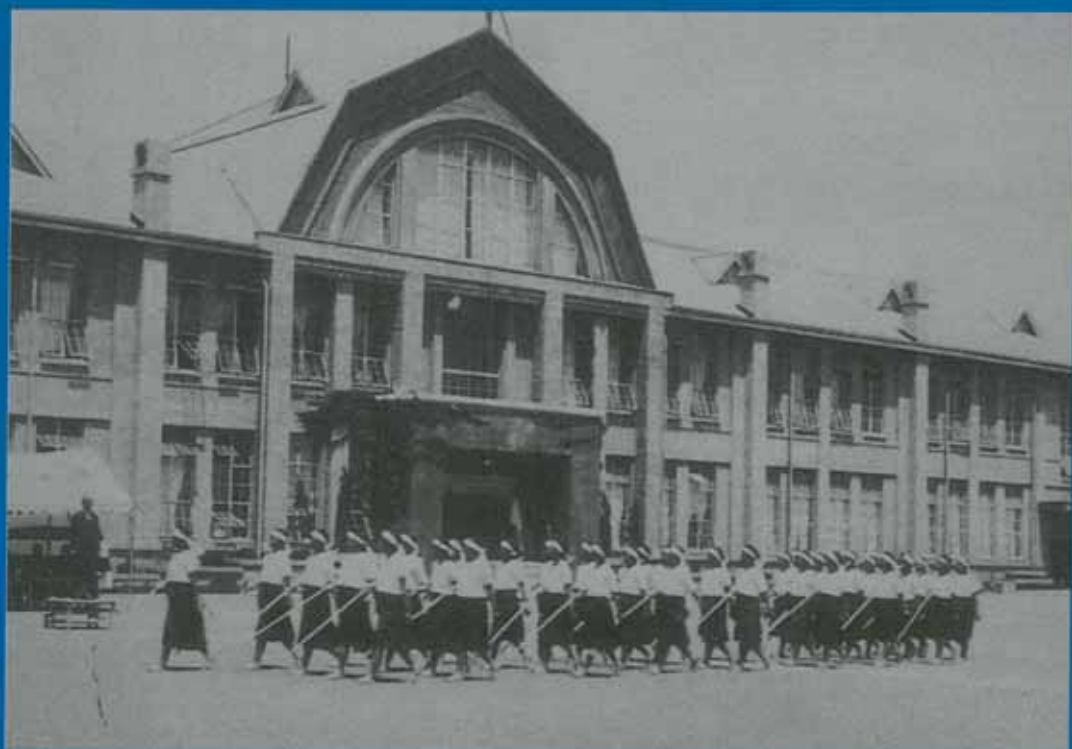

▲ 1940년대 2차대전 때 학생교련을 하고 있는 여수고등여학생들



▲ 1941년 여수공립수산학교 실습 장면





▲ 1942년 당시 여수경찰서장 마쓰키가 민족정기를 말살하기 위해 반출했던 대첩비를 1946년 김수평이 발견하여 1948년 여수에 복구하였다. (대첩비 하역 모습)



▲ 1940년 대개수 중인 진남관 앞 오르막 도로(대만동)



▲ 1940년대 거문도 서도리 뱃골 일본군 비행기 앞

# 1940년대 여수



▲ 1940년대초 천시하 공무원 복장

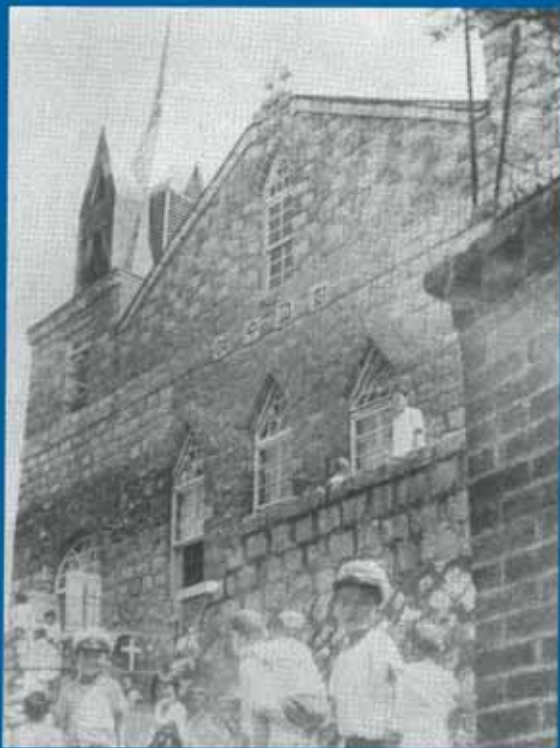

1949년 여수교회 ▶



▲ 1941년 여수상공회의소 임직원



▲ 1941년 여수서국민학교



# 1940년대 여수

제3편 사진으로 본 여수 역사 ■



▲ 1944년 전쟁물자로 거둬들인 유가



▲ 1946년 종포 축구팀



▲ 1945년의 여수에 주둔한 미국팀과 여수읍팀 간의 친선야구 경기를 마치고



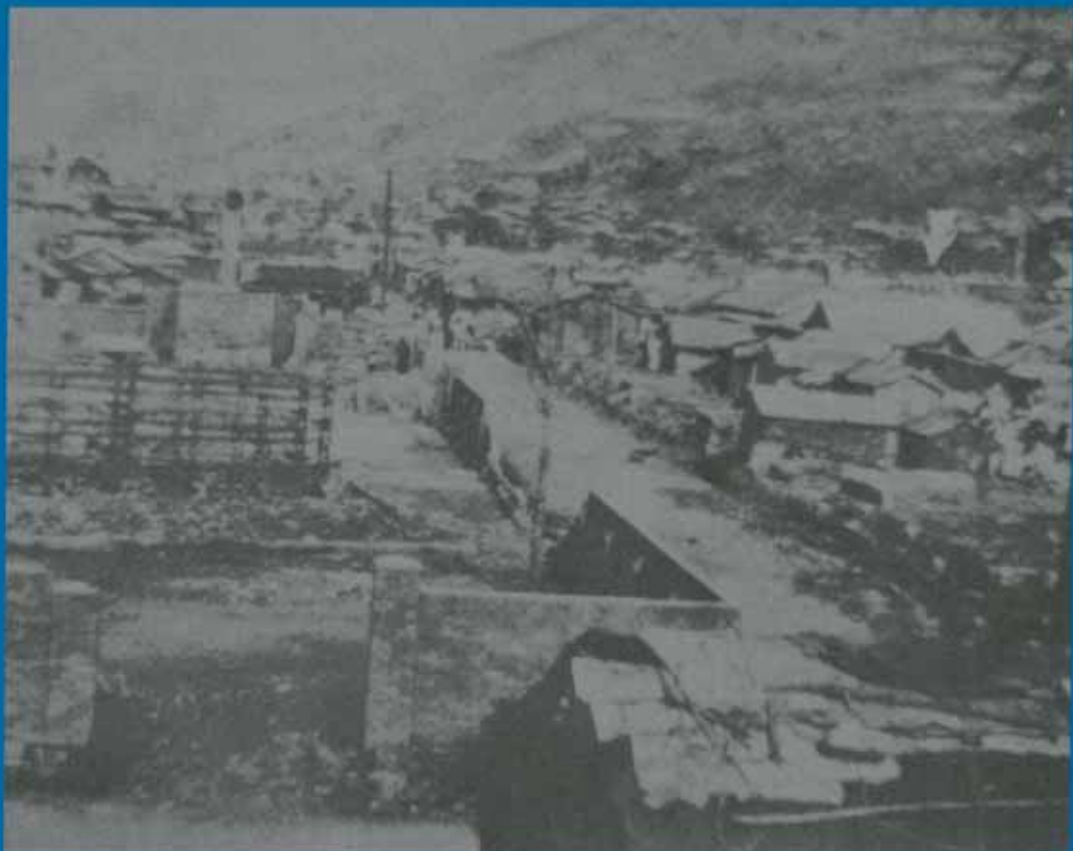

▲ 1946년 광화 직후 서교동 일대



▲ 1947년 어수수산학교 교직원



▲ 1948년 옛 소인국 단원들

# 1940년대 여수



▲ 1948년 여수음악동인회 6회 공연기념



▲ 1948년 전국도시대항야구대회 여수에서 개최 여수팀 우승



▲ 손양원목사 순교기념관

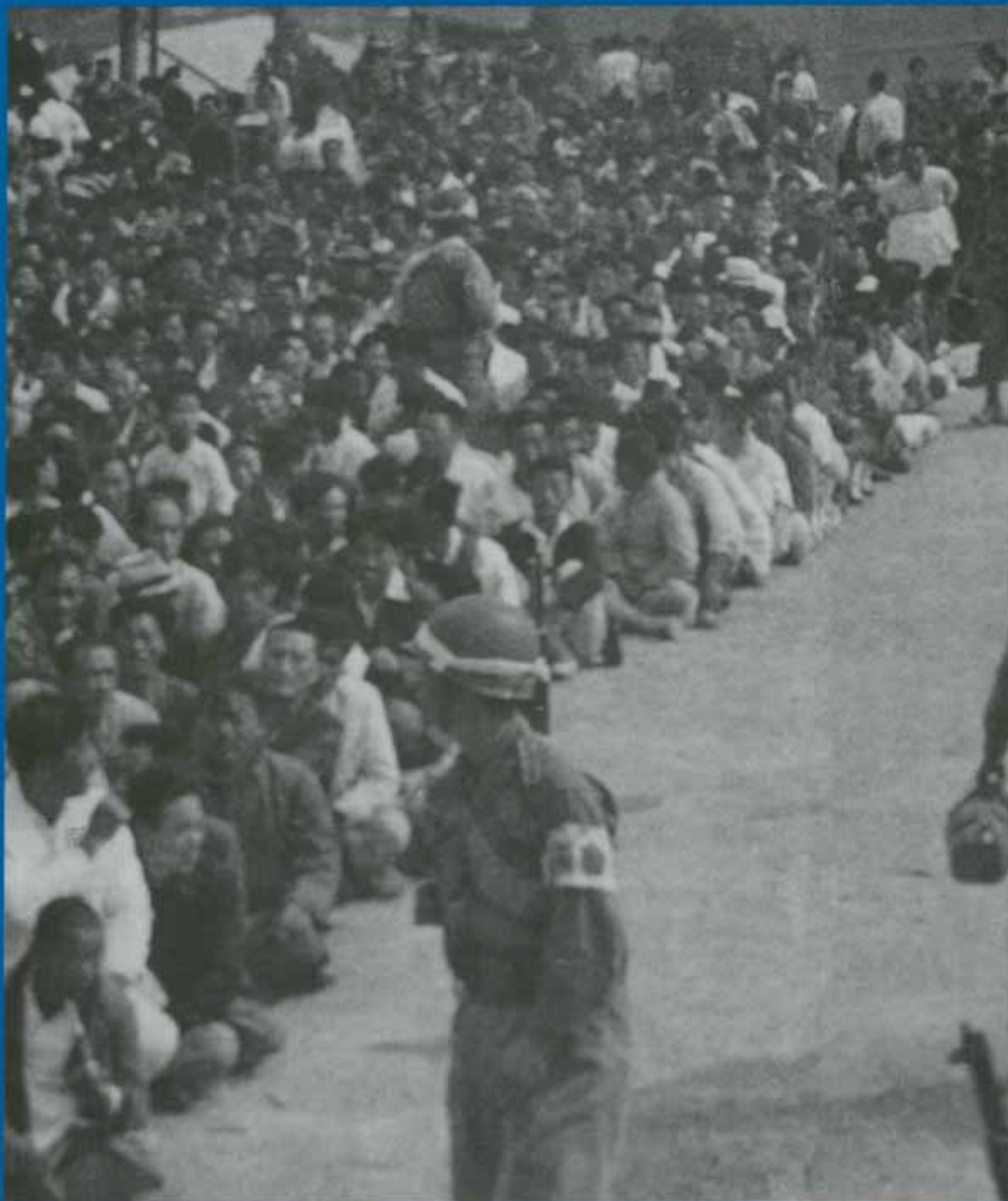

▲ 1948년 여순사건 당시 서국민학교에서 진압군들이 여수시민들을 대상으로 부역가당자를 분류하고 있다.



# 1940년대 여수

제3편 사진으로 본 여수 역사 ■

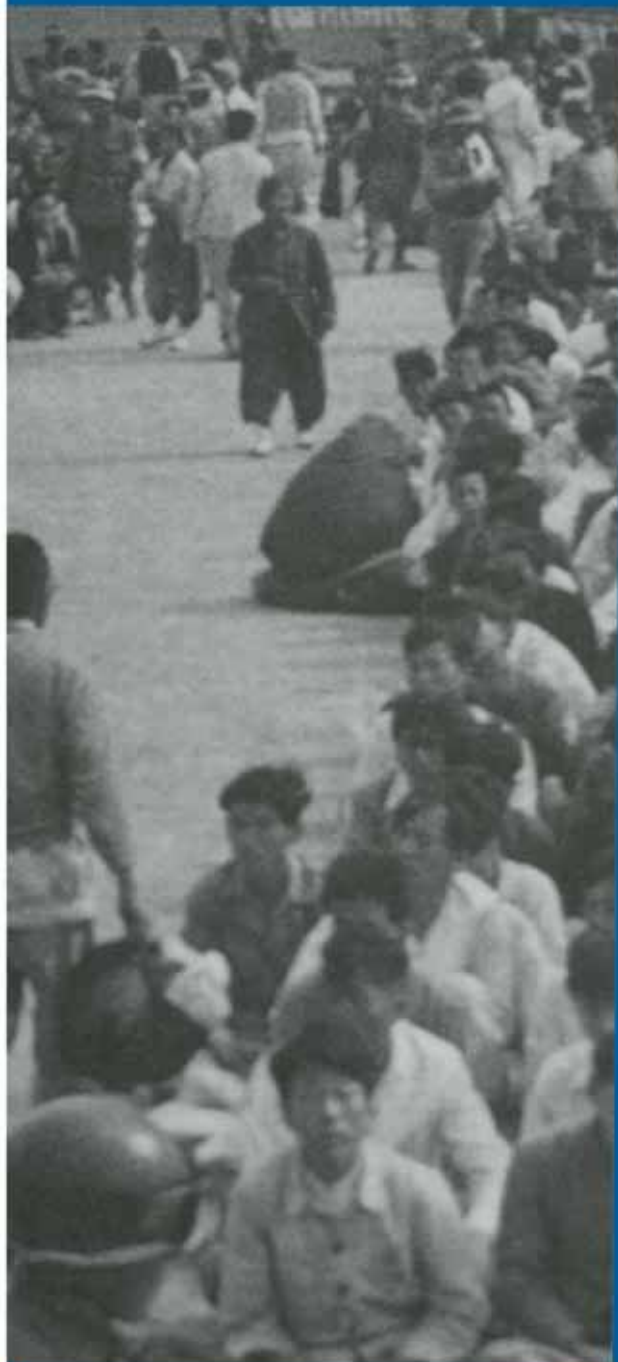

▲ 1948년 10월 여순사건 당시 진압군의 함포사격으로 쫓겨난 여수시가지



▲ 1948년 10월 여순사건 당시 울부짖는 피해자 유족과 미군



## REVOLT IN KOREA

NEW COMMUNIST UPRISING TURNS MEN INTO BUTCHERS

▲ 1948년 여순사건 당시 진압군에 의해 체포된 여수청년들의 모습을 담은 외신보도



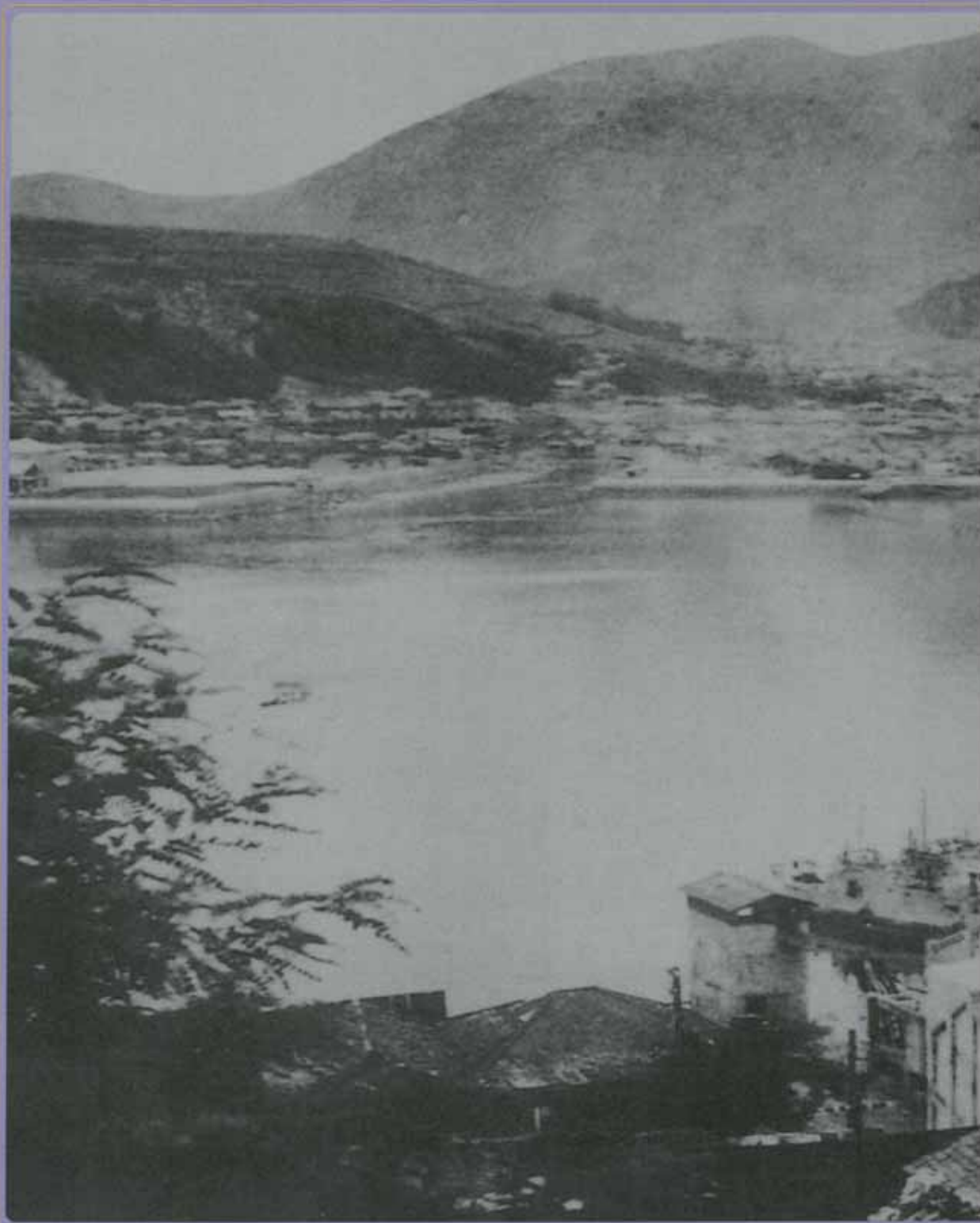

▲ 1950년 여수 구항 매립 공사후의 시가지

# 1950년대 여수

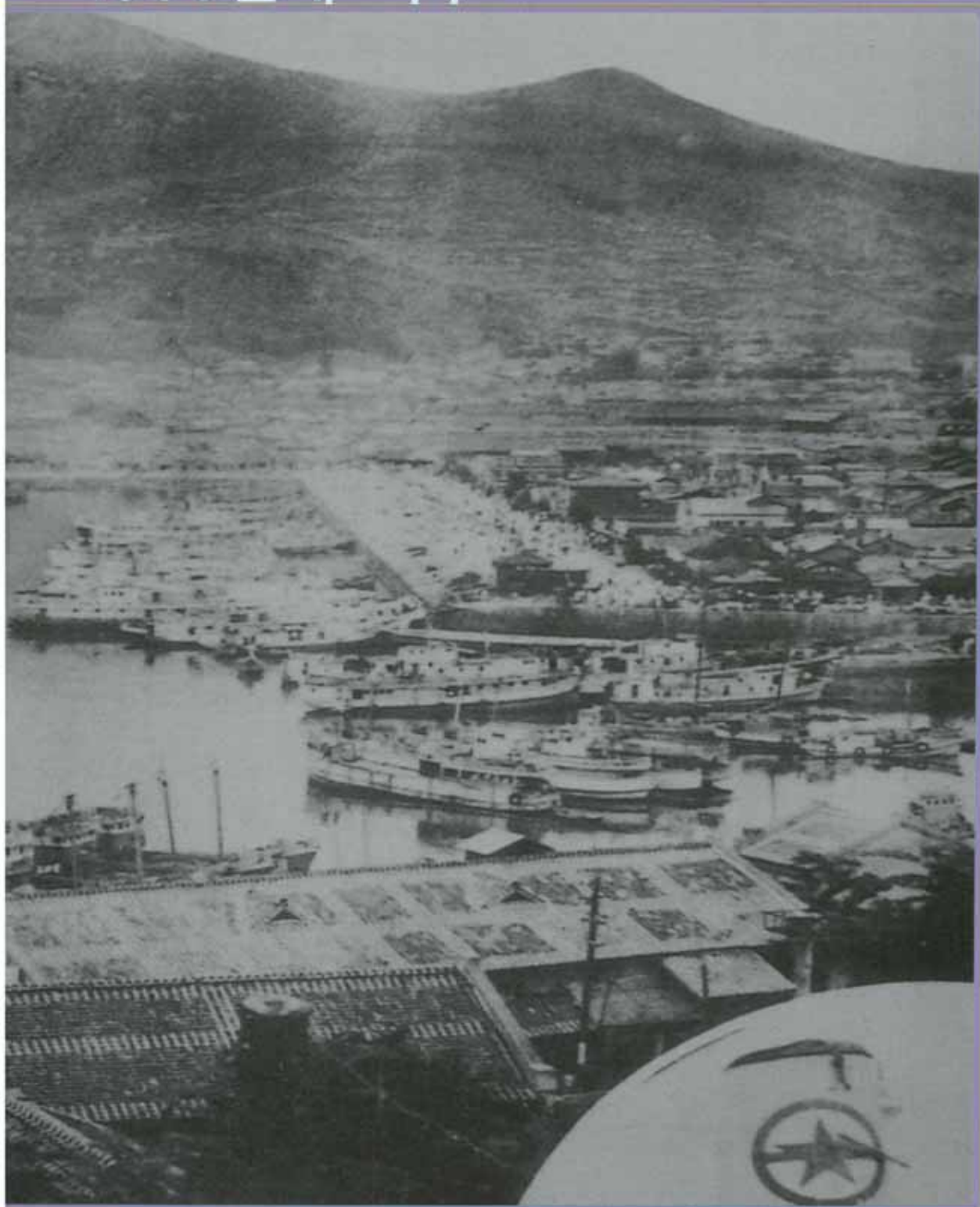

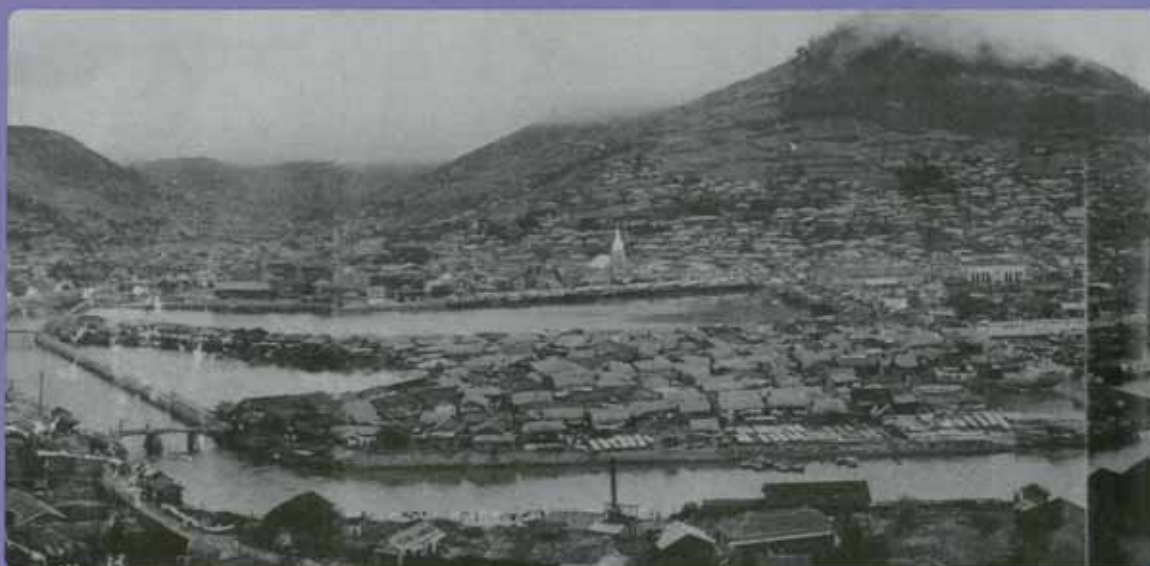

▲ 1958년 여수시 전경



▲ 1950년 여수 시가지

# 1950년대 여수

제3편 사진으로 본 여수 역사 ■

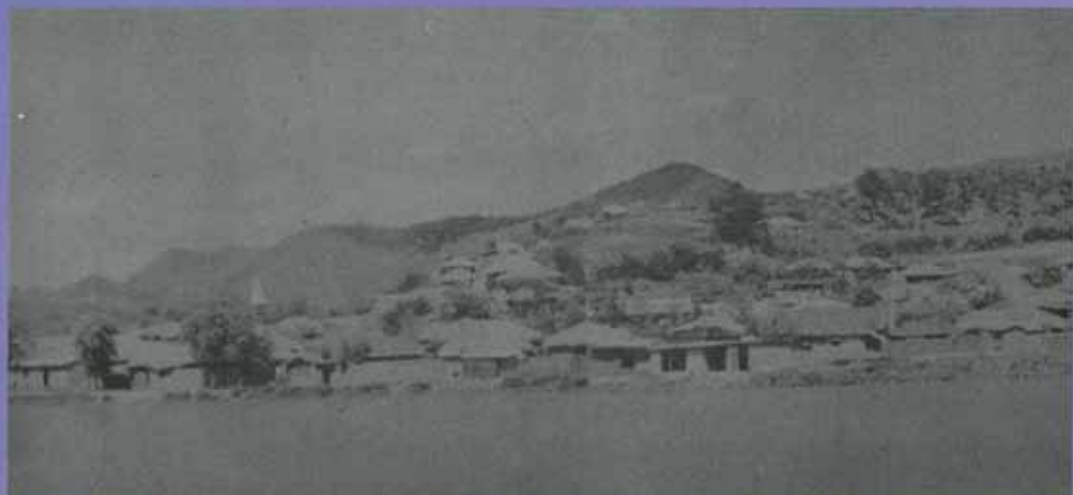

▲ 1950년 봉산동과 늦강





▲ 1950년대의 중명동 로타리



▲ 1953년 여수 시청앞 가두행진

# 1950년대 여수

제3편 사진으로 본 여수 역사 ■



▲ 1950년대 화양면 나진리



▲ 1950년 여수우체국 신축 공사



▲ 1958년 5월 준공된 여수상공회의소



▲ 1951년 여수중학교 제2회 졸업생



▲ 1956년 동산동 천주교회



# 1950년대 여수



▲ 1950년 치신밭기 야구단의 친남관 기념촬영



▲ 1950년대 동산동 전주교회에서 영세를 올린 후 촬영한 사진



▲ 1950년대 중명동 부근





▲ 1958년 서시장



▲ 1958년 서시장



▲ 1957년 서시장

# 1950년대 여수

제3편 사진으로 본 여수 역사 ■



▲ 1958년 중앙시장

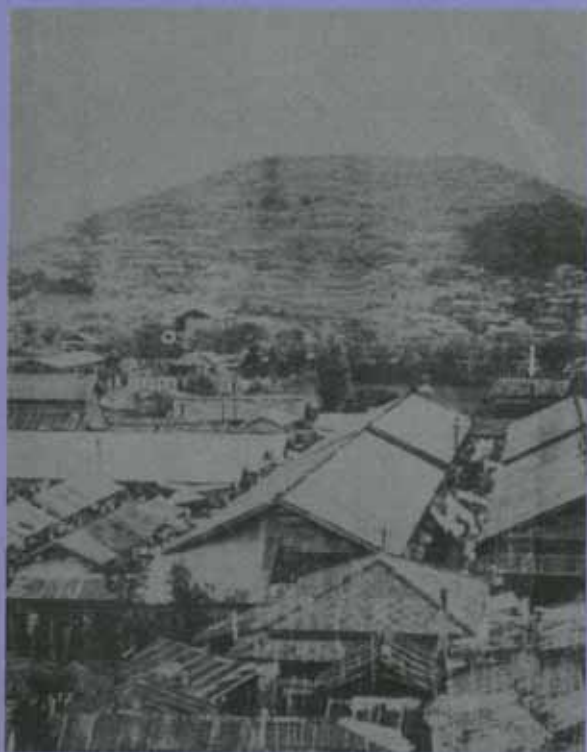

▶ 1950년경의 동시장



▲ 1950년대 동산장사와 여수세관 직원들



# 1950년대 여수

제3편 사진으로 본 여수 역사 ■



▲ 1951년, 여수배구선수권대회 우승 기념(1951년 10월 7일)



▲ 1952년, 전국 제7회 배구선수권대회서 우승한 여주고 배구 선수단



▲ 1955년, 호남배구대회 우승 기념촬영



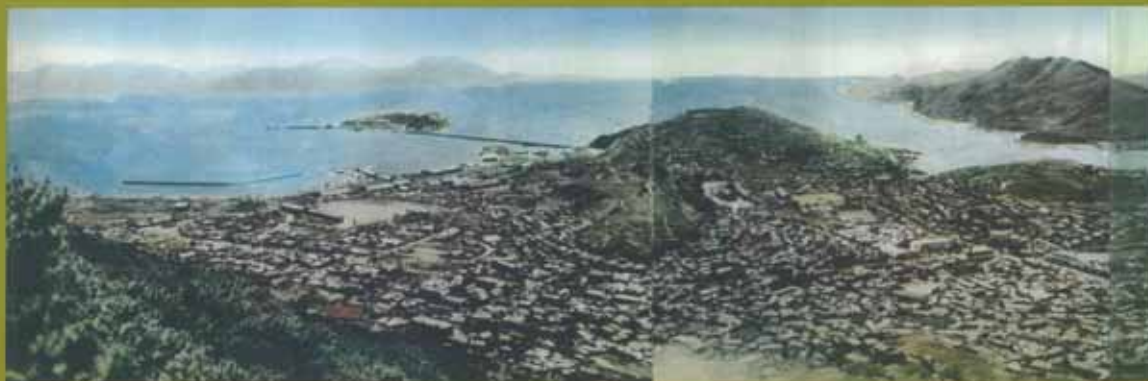

▲ 송고산에서 바라다 본 여수천강

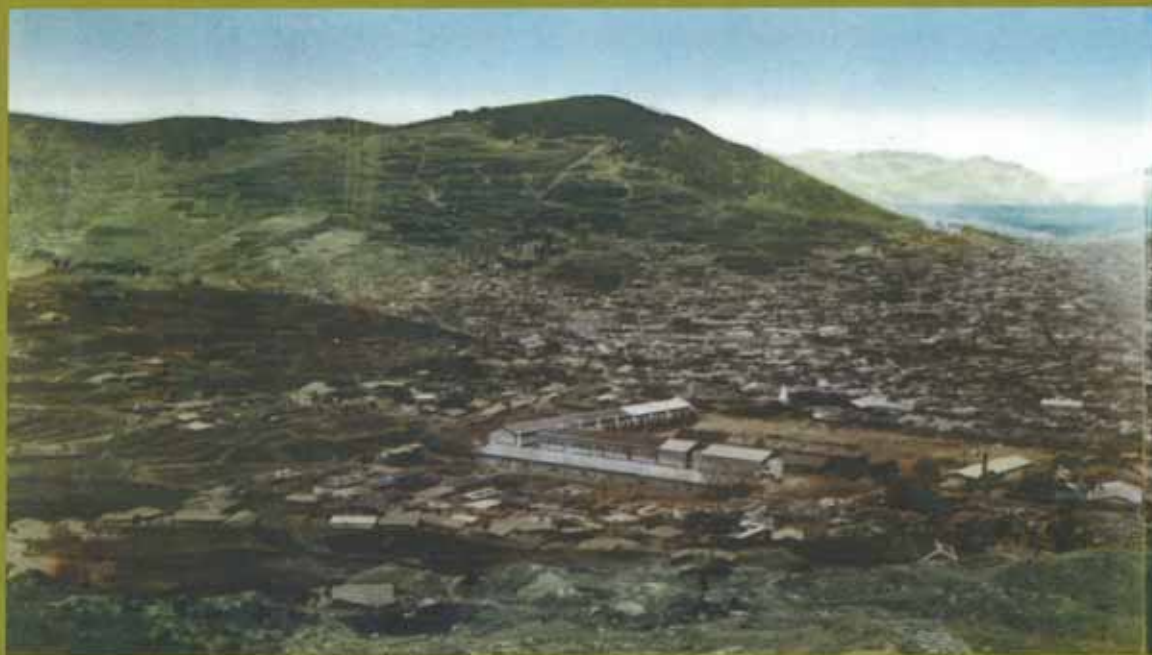

▲ 의관산에서 바라다 본 여수시

# 1960년대 여수

제3편 사진으로 본 여수 역사 ■

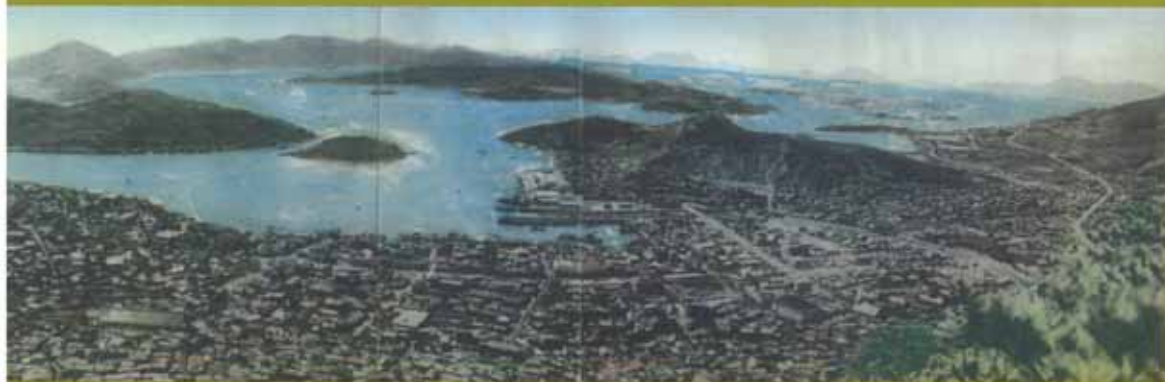

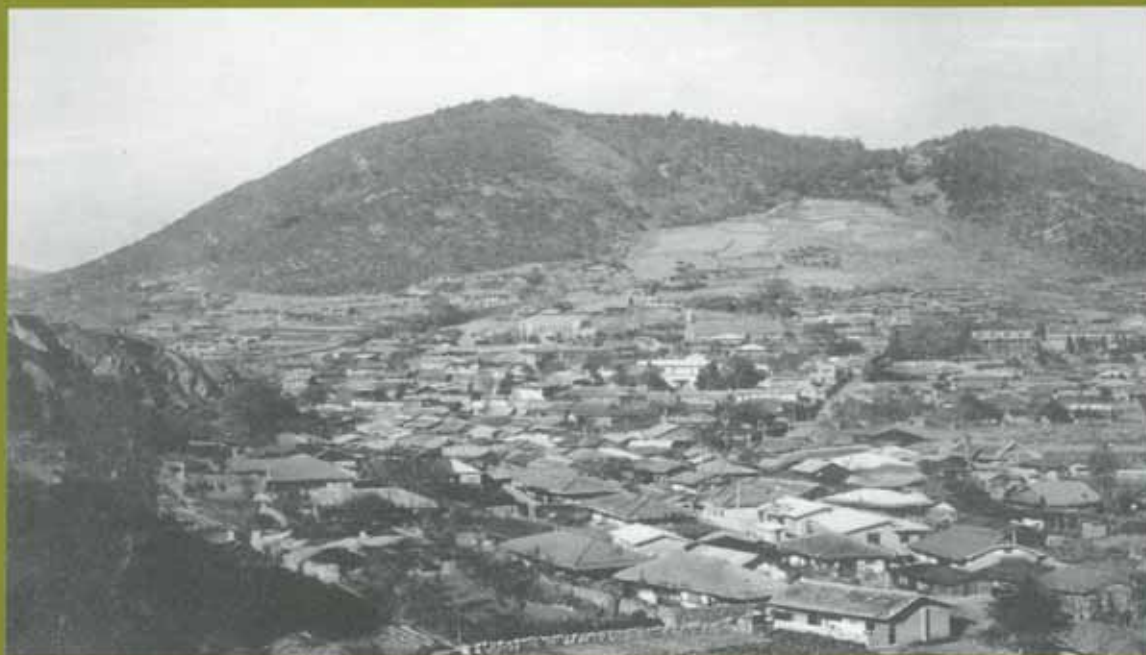

▲ 자선공원에서 바라본 여수시 전경

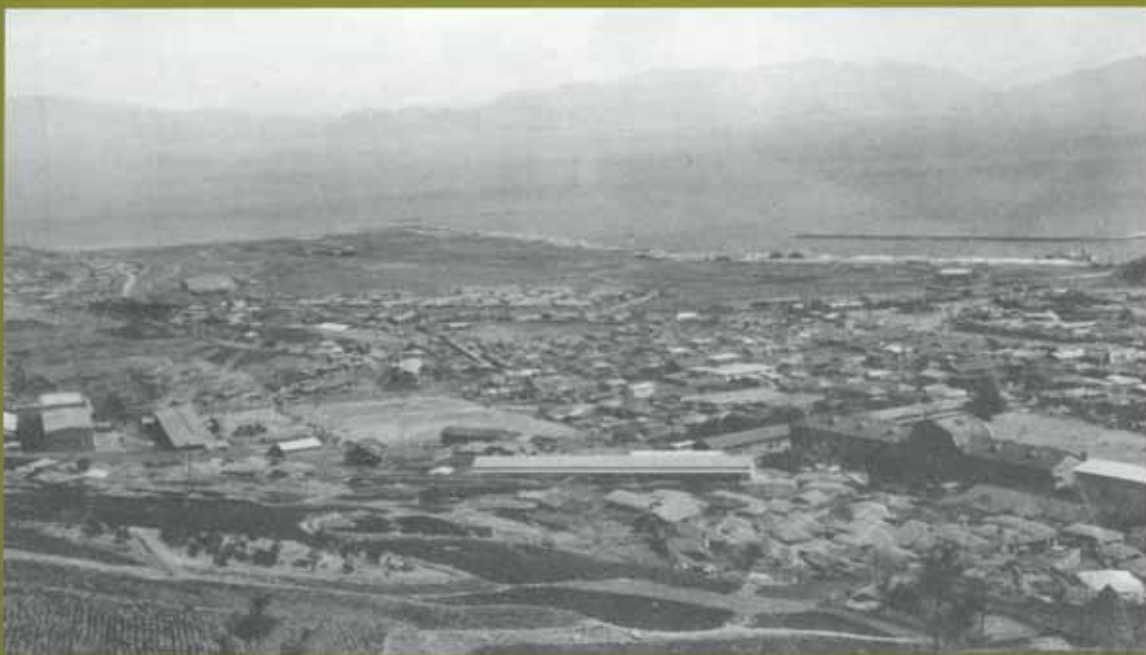

▲ 종고산에서 바라다 본 여수시 전경



# 1960년대 여수

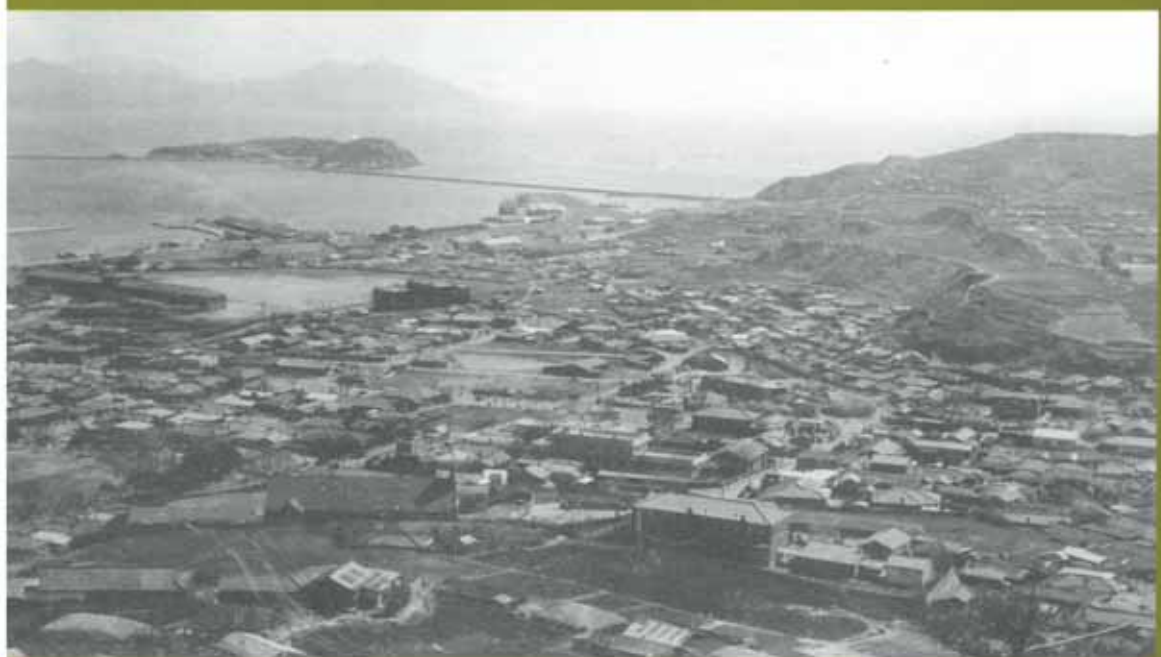
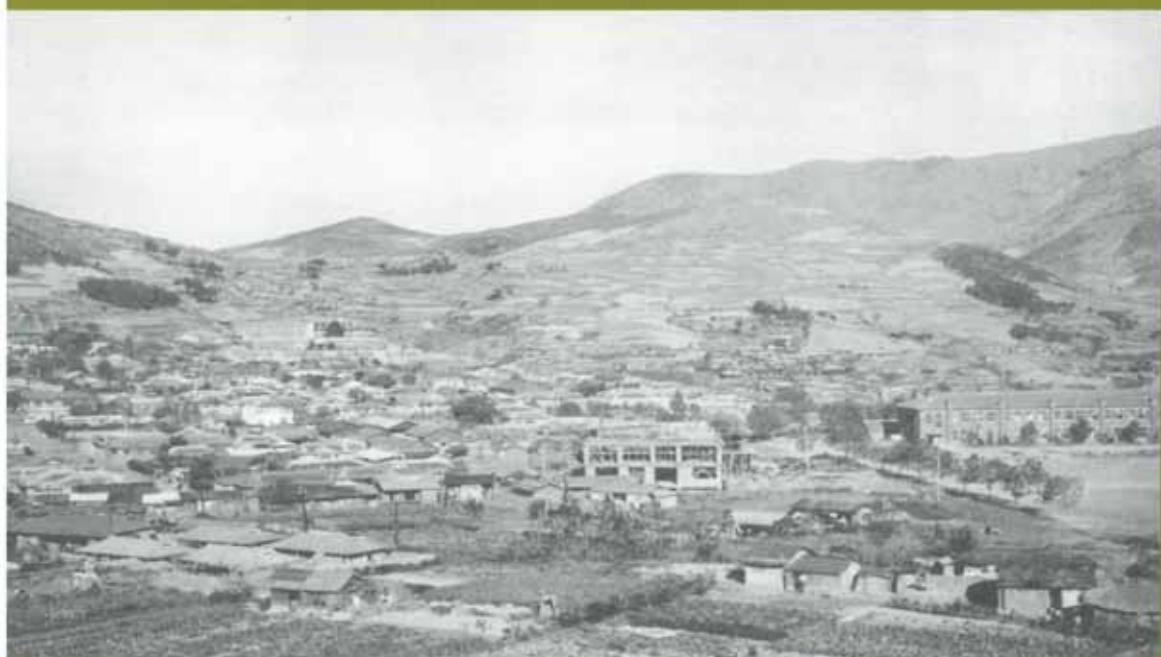





▲ 여주시 도심 (1)



▲ 여주부두 전경

# 1960년대 여수

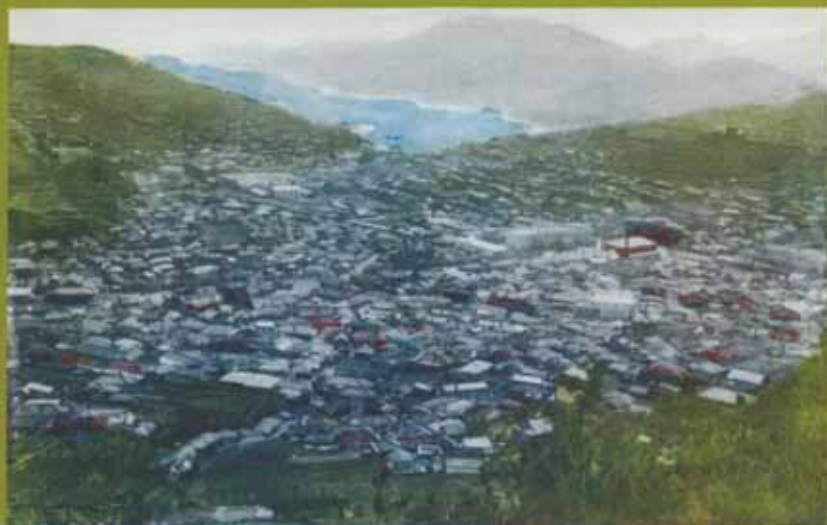
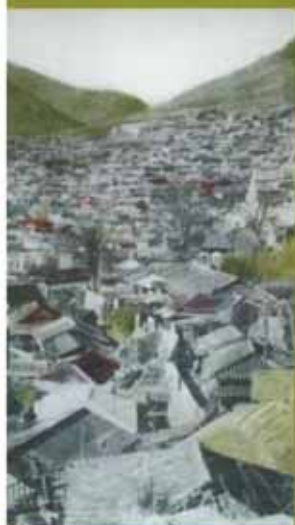

▲ 여수시 도심 (2)





▲ 여수 어항



▲ 미량수원지



▲ 여수 중일동 거리



# 1960년대 여수

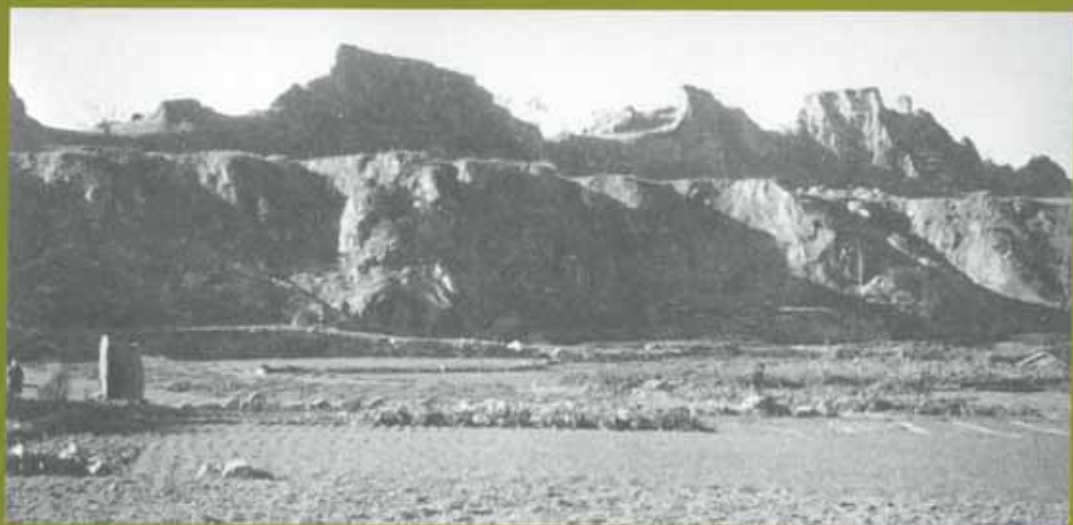

▲ 공화동 흑산



▲ 거문도 상신면(서도) 돌담길





▲ 여수시장



▲ 여수시교육청



▲ 여천군교육청

# 1960년대 여수

제3편 사진으로 본 여수 역사 ■



▲ 여선군청



▲ 여수경찰서



▲ 여수세관



▲ 여수우체국



▲ 여수해당검역소



▲ 여수수산시장



▲ 광주지방법원 여수등기소



▲ 여수시보건소



▲ 여수우체국



▲ 여수축력소



▲ 여수역



▲ 한국전력주식회사 여수영업소



# 1960년대 여수

제3편 사진으로 본 여수 역사 ■



▲ 여수해운국



▲ 여수방송국



▲ 여천군농업협동조합



▲ 수산경사소



▲ 여수수산업협동조합 신라남도 동구지부



▲ 여수어업협동조합



▲ 홍국사 대웅전



▲ 홍국사 천경



▲ 석전사

# 1960년대 여수



▲ 전주교: 동산동교회



▲ 중민사



▲ 보감사



▲ 백련암



▲ 합동버스정류소



▲ 여수택시주식회사



# 1960년대 여수

제3편 사진으로 본 여수 역사 ■

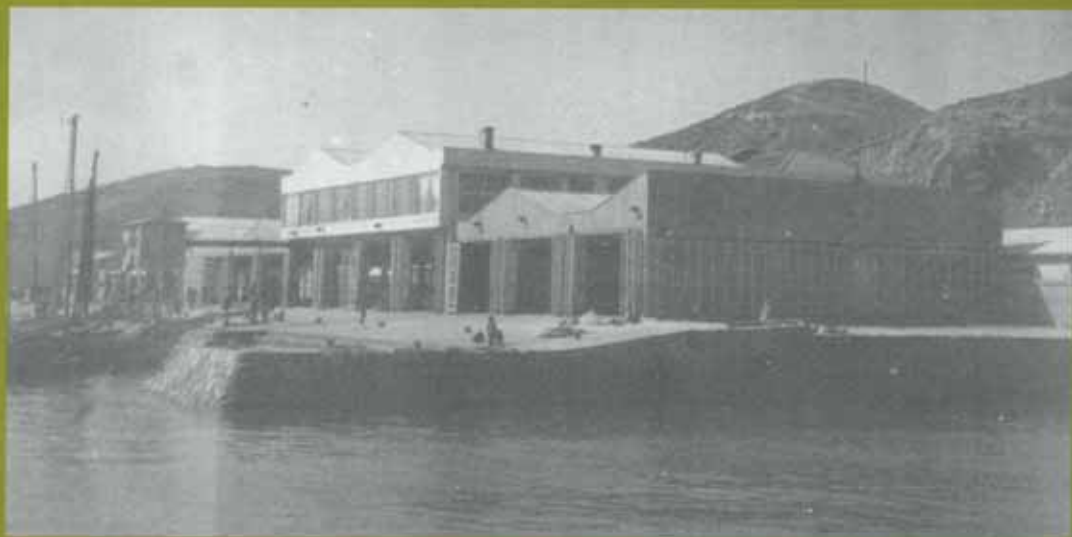

▲ 여수수산센터



▲ 여왕운수주식회사

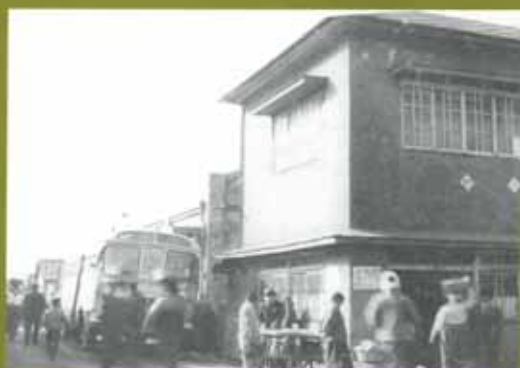

▲ 어수여객주식회사



▲ 여수수산전문학교



▲ 여수수산전문학교 살습선



▲ 여수수산전문학교 양머장

# 1960년대 여수



▲ 여수여자중학교



▲ 여수여자고등학교



▲ 영남중학교



▲ 여수고등학교 전경



▲ 여수고등학교



▲ 여수중학교



# 1960년대 여수



▲ 여수동국민학교



▲ 여수서국민학교



▲ 여수공업고등학교



▲ 종류도 많은 상품·선전판



▲ 때마디 잔거리 사는 저릿거리



▲ 서시장 건설을 위한 임시정포

# 1960년대 여수



▲ 중앙시장



▲ 남항의 밤거리



▲ 언제나 변화하고 흥청거리는 선창가



▲ 여수적십자병원



▲ 연합의원



▲ 강의원



▲ 후생의원



▲ 여수제중의원



# 1960년대 여수

제3편 사진으로 본 여수 역사 ■



▲ 정외과의원



▲ 손신부인과



▲ 정한의원



▲ 60년대 수술실 광경



▲ 지안과

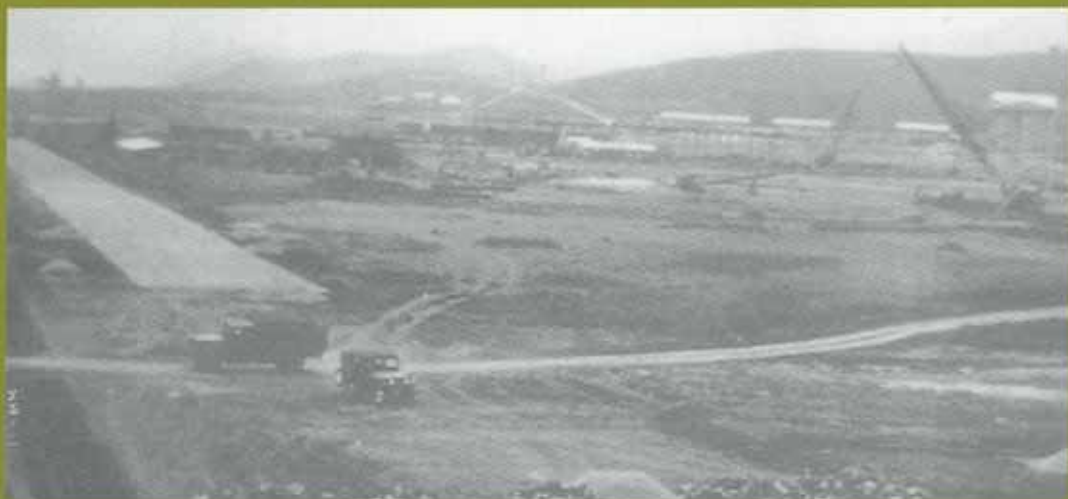

▲ 1960년대 부지 조성중인 호남정유 (현 GS칼텍스)



▲ 재일조선소



▲ 남광조선주식회사

# 1960년대 여수

제3편 사진으로 본 여수 역사 ■

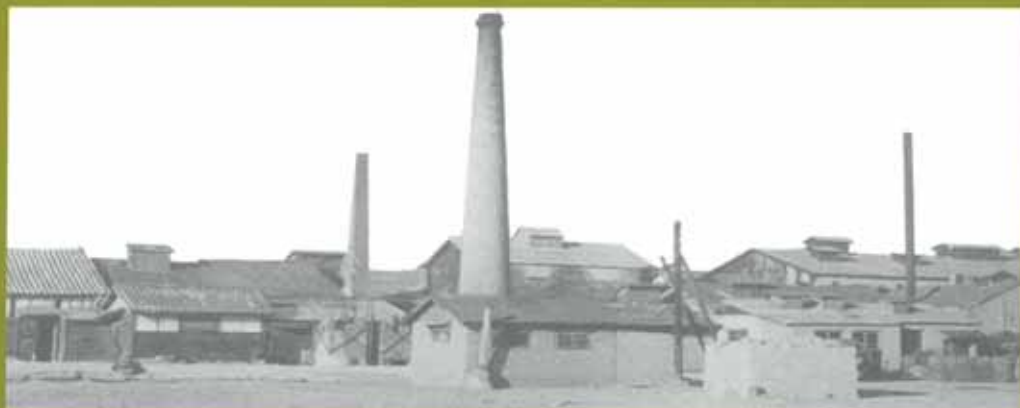

▲ 유지공장인 대한유지공업사



▲ 조선소 작업 풍경



▲ 대동석유회사 탱크



▲ 여수관광호텔 건축공사 현장



▲ 동아산업사(연탄공장)

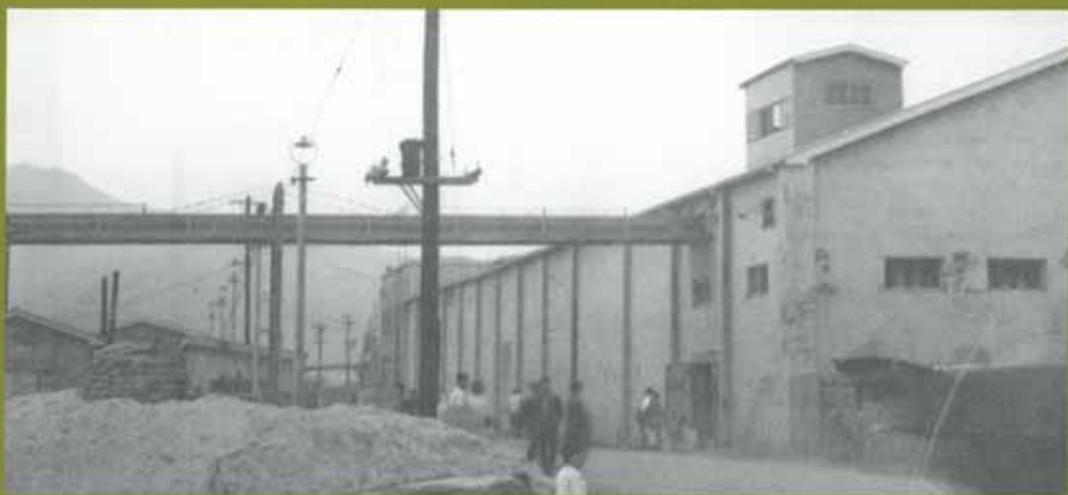

▲ 삼양시 공장



▲ 부영물산주식회사 선박들



▲ 부영물산주식회사 선박들



# 1960년대 여수

제3편 사진으로 본 여수 역사 ■



▲ 대한산업주식회사(전문공장)



▲ 수산물수출회사의 수산물가공 작업장경



▲ 한국해태가공주식회사



▲ 여객선터미널 여주시 잔교



▲ 침구호 (여수~거문도간 취항)



▲ 김성호 (여수~부산간 취항)



▲ 한일호 (여수~부산간 취항)



▲ 경복호 (여수~부산간 취항)



▲ 흥안호 (여수~부산간 취항)

# 1960년대 여수

제3편 사진으로 본 여수 역사 ■



▲ 태안호 (여수~부산간 취항)



▲ 한양호 (여수~부산간 취항)



▲ 금성호 (여수~부산간 취항)



▲ 남해호 (여수~부산간 취항)



▲ 금성호 (여수~부산간 취항)



▲ 천명상사주식회사



▲ 동성극장



▲ 중앙극장



▲ 여수극장



▲ 시민극장



▲ 대동명복점



▲ 노리노명점



# 1960년대 여수



▲ 금파미용실



▲ 서울상회



▲ 중앙동 가나다제과점



▲ 보생당전제약방



▲ 림약방



▲ 전일약방



▲ 동아여관



▲ 해남장 (고급 요리점)



▲ 국화장 여관



▲ 해남장에서 손님을 모시는 국악인들



▲ 명준원



▲ 소복여관

# 1960년대 여수

제3편 사진으로 본 여수 역사 ■



▲ 뉴스타일왕재학원



▲ 회화주캔들



▲ 여수통신학원



▲ 삼학상회 (삼학양조주식회사 여수대리점)



▲ 여수제면제과공장



▲ 여남상회에서 판매하는 보화소주



▲ 연동천 뱃래터



▲ 아이디얼미싱 여수지점



▲ 태극사진관



# 1960년대 여수



▲ 연등천 빨래터



▲ 대양서점



▲ 알전진다방

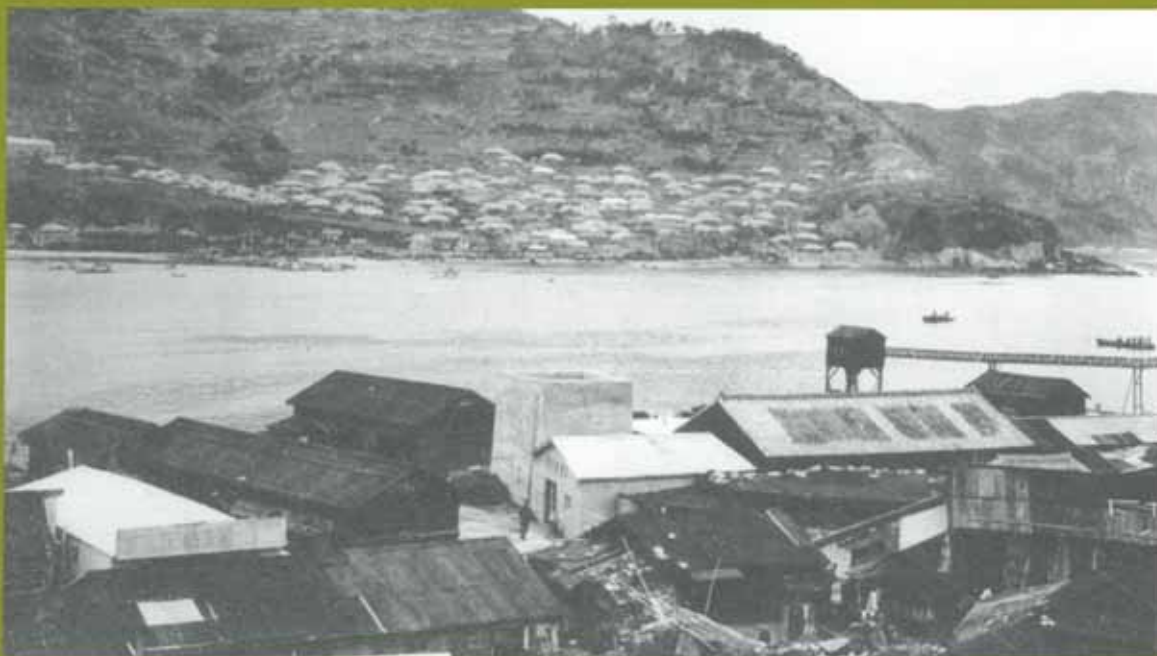

▲ 삼산면 거문도 천경



▲ 거문도 어항 천경

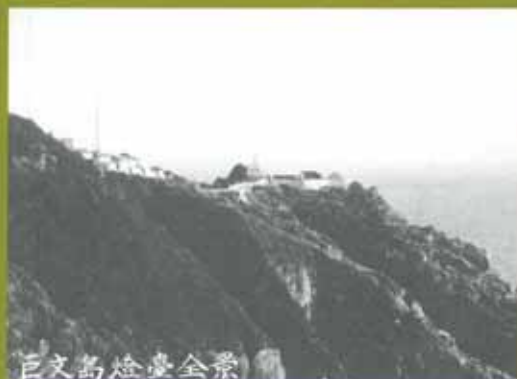

▲ 거문도 등대

# 1960년대 여수

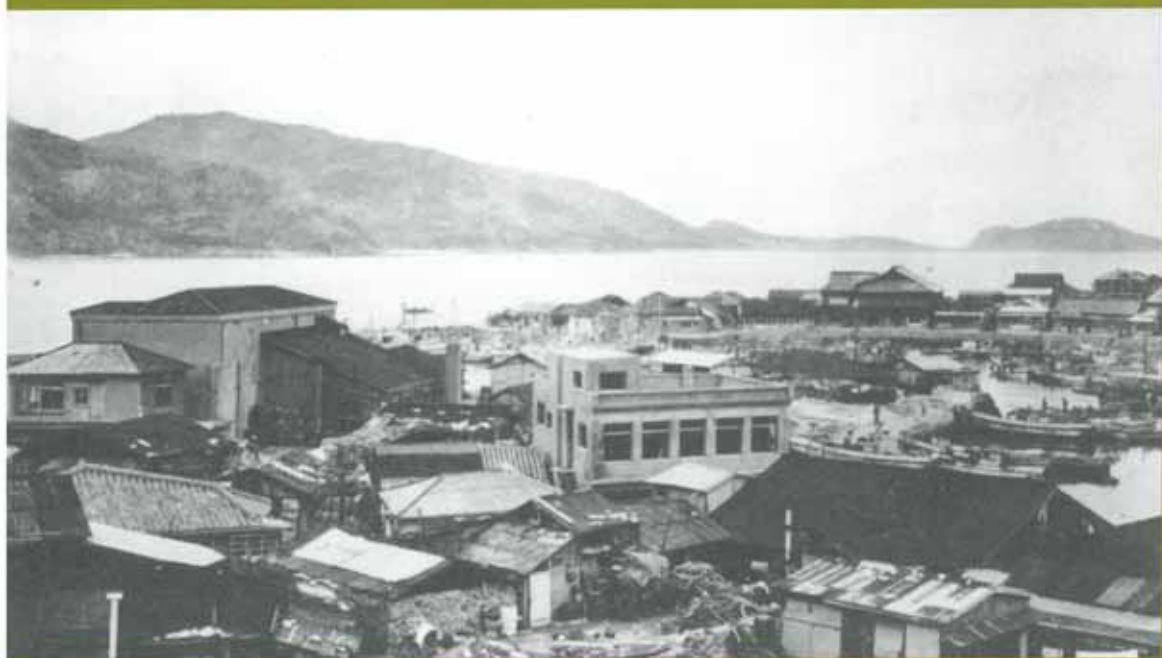

▲ 삼신면사무소



▲ 거문국민학교



▲ 화양면사무소

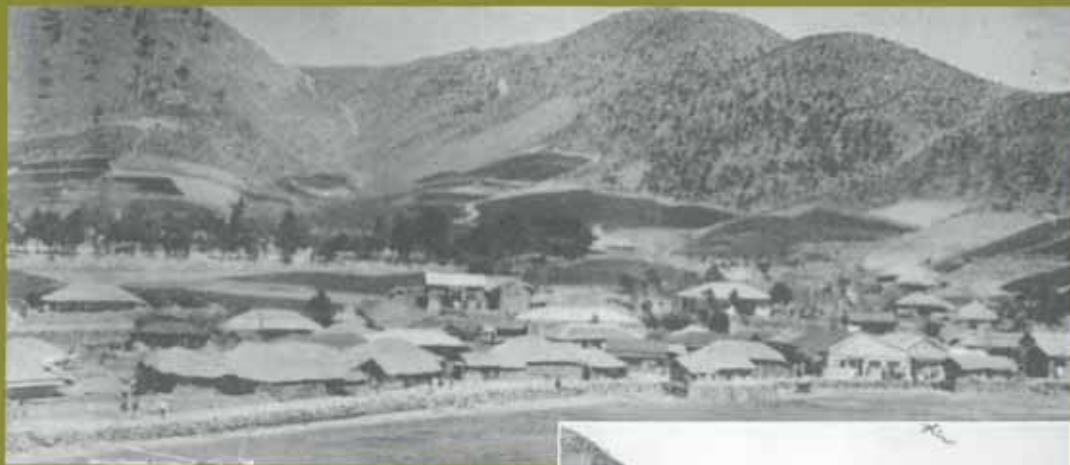

▲ 화양면 나진리 전경



화성중앙국민학교 ▶



# 1960년대 여수

제3편 사진으로 본 여수 역사 ■



▲ 상일면사무소

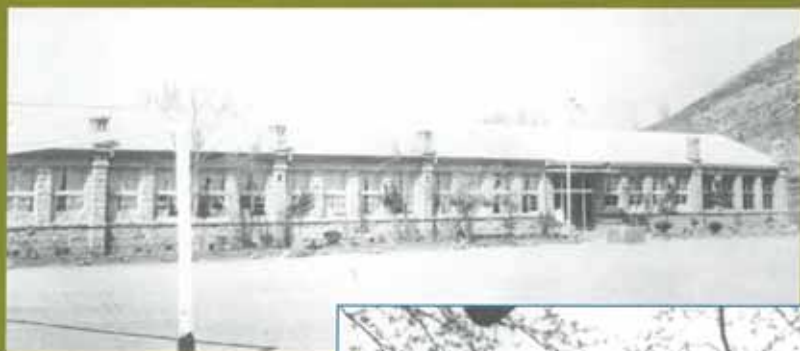

▲ 상일중학교



▶ 상일면 중흥국민학교

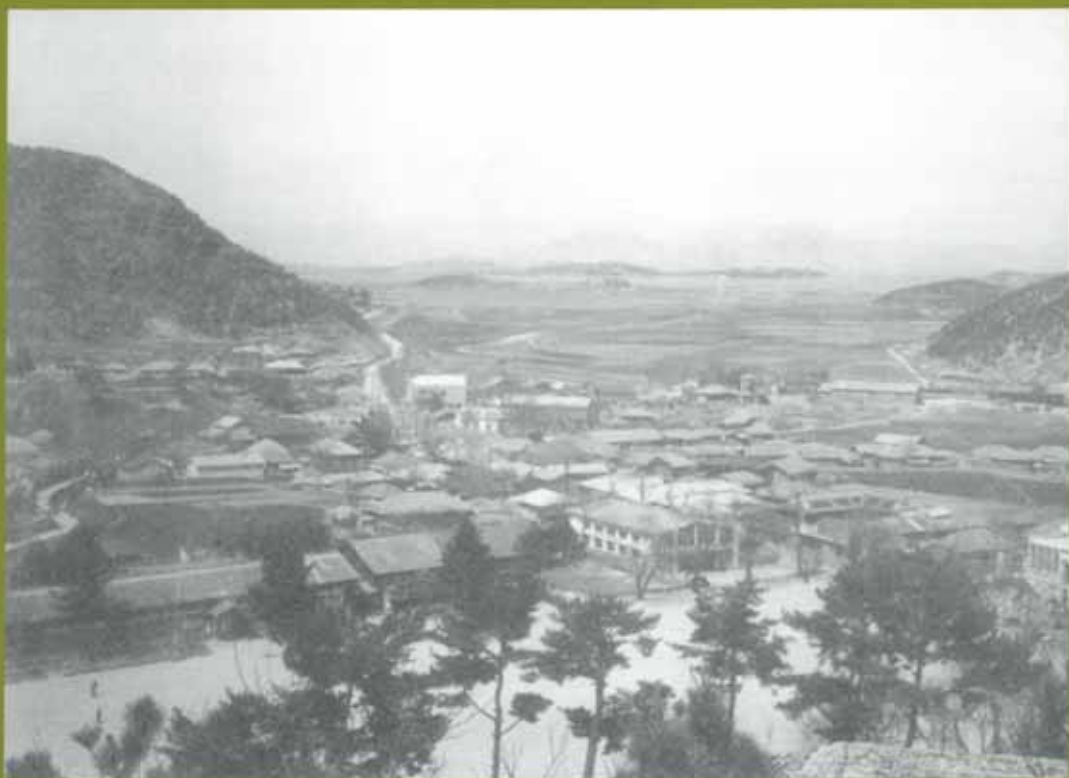

▲ 소라면 덕양리 전경



▲ 소라면사무소



▲ 돌산면사무소

## 1960년대 여수



▲ 성봉면사무소

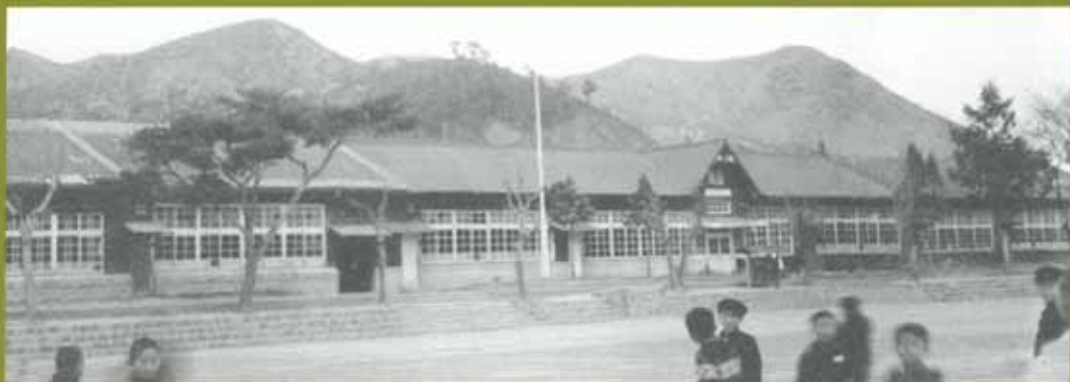

▲ 성봉국민학교



▲ 율촌면사무소



▲ 율촌국민학교



# 1960년대 여수

제3편 사진으로 본 여수 역사 ■

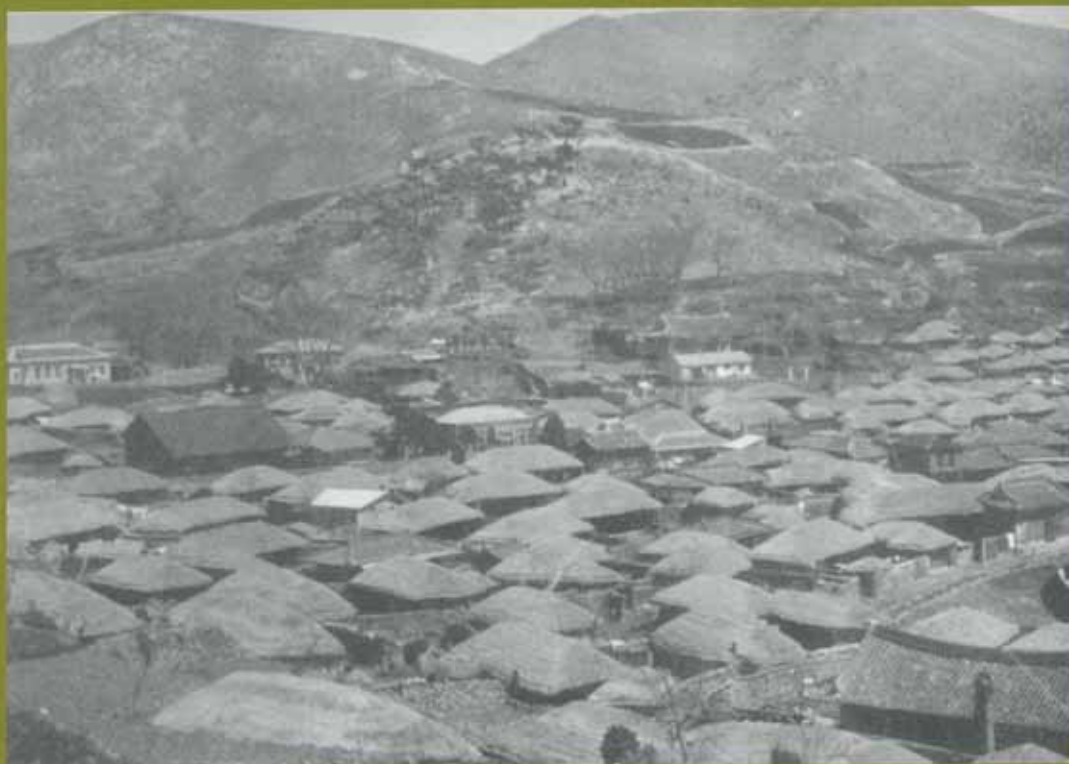

▲ 동산면 군내리 전경



▲ 동산국민학교

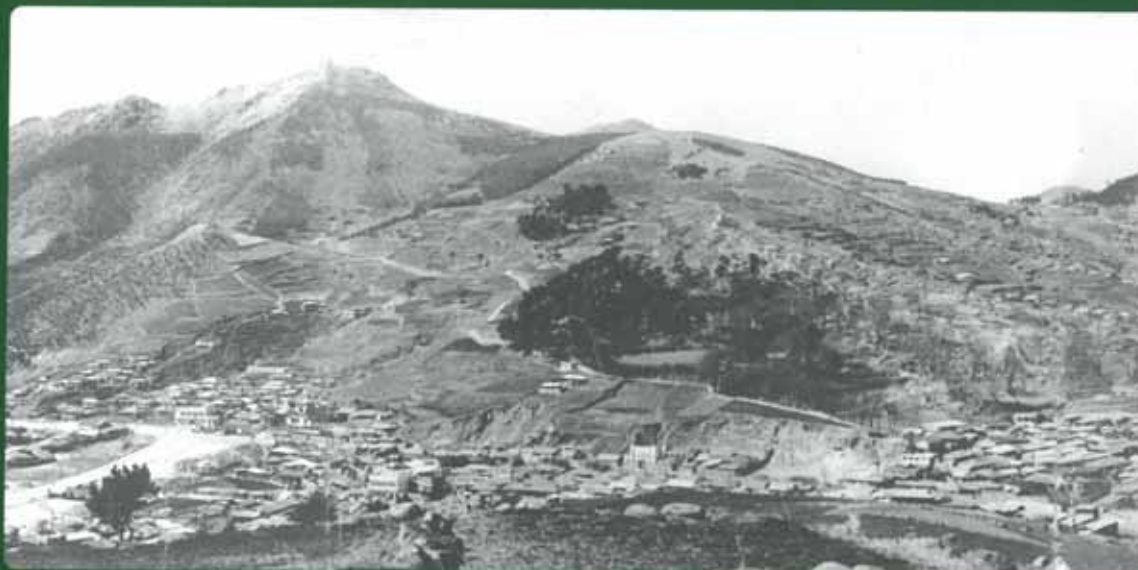

▲ 1970년대 여수시 전경

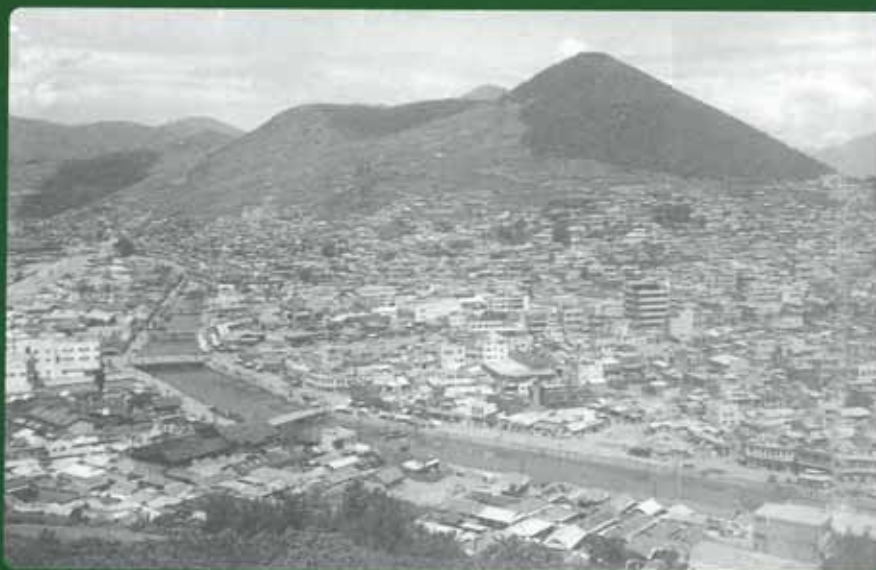

▲ 1974년 남산동에서 바라다 본 여수시 전경

# 1970년대 여수

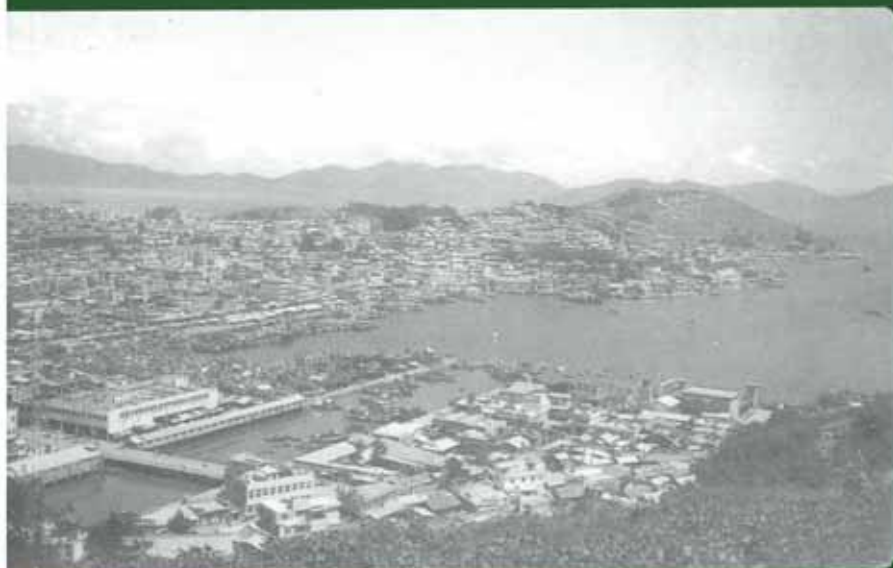



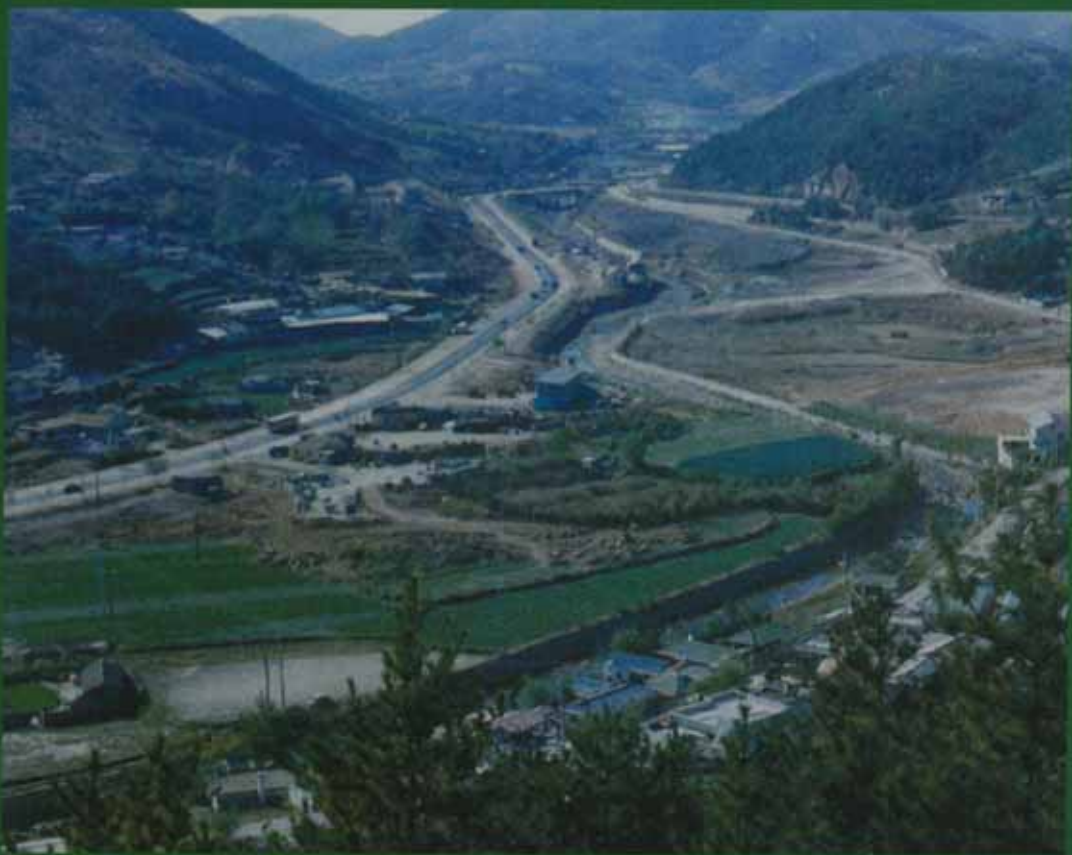

▲ 1978년 연등천 주변



# 1970년대 여수



▲ 1970년대 여천출장소 주변 전경

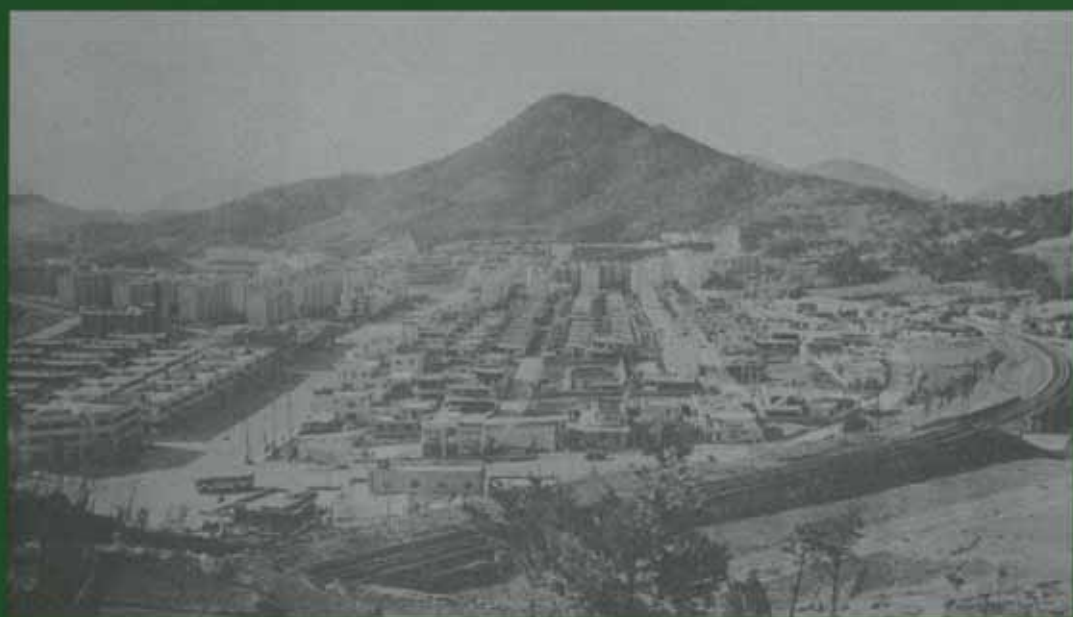

▲ 1970년대 여천신도시 전경



▲ 1970년대 남해화학(주)의 착공전 모습

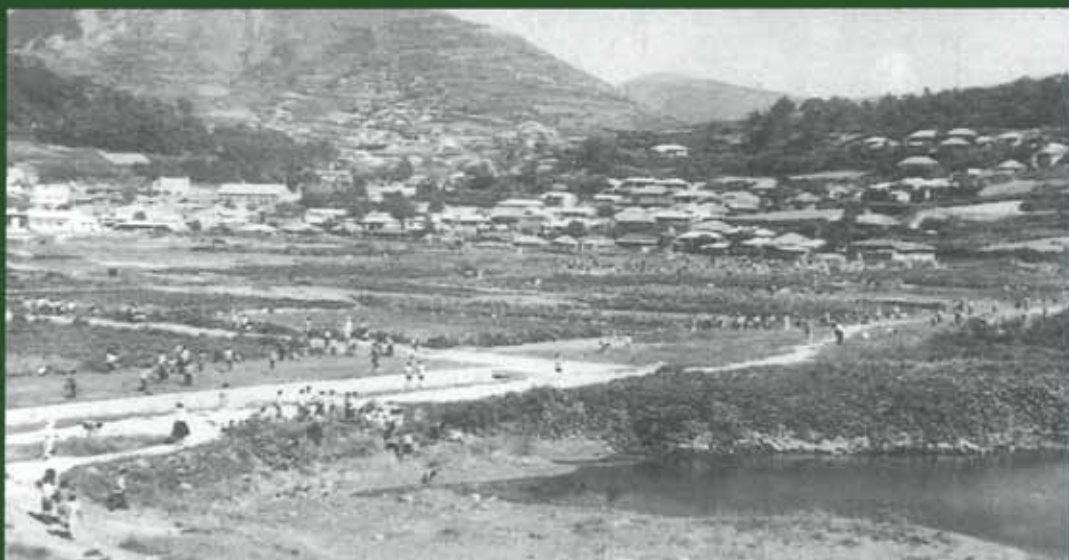

▲ 1970년 봉산동 일대

# 1970년대 여수

제3편 사진으로 본 여수 역사 ■

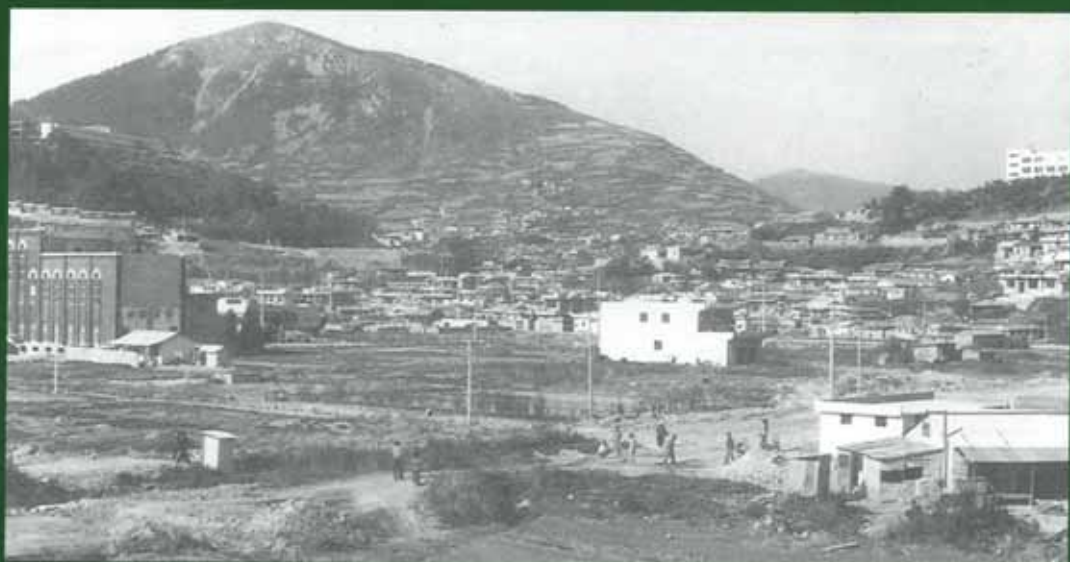

▲ 1970년대 제1토지구획정리사업으로 탈바꿈한 봉산중 일대





▲ 1970년 거문항



▲ 1974년 거문도 서도 변촌 보름 줄다리기



▲ 1970년 삼신면 초도 대동마을



# 1970년대 여수



▲ 1971년 거문도 동도 선착장 공사



▲ 1971년 심산면 수영대회



▲ 1970년 심산면민체육대회



▲ 1976년 거문도 동도 유촌 농로공사



▲ 1976년 거문도 퇴비증산



▲ 1978년 거문도 새마을진전대회

# 1970년대 여수

제3편 사진으로 본 여수 역사 ■



▲ 1971년 엔젤호(여수--부산간 고속여객선) 취항



▲ 1979년 한일호(여수--제주간 여객선)



▲ 1979년 주변 정화사업 후 진남관



▲ 1979년 제13회 진남제 용신풀이



▲ 1970년대 걸립농악



# 1970년대 여수

제3편 사진으로 본 여수 역사 ■



◀ 1976년 국동어항 공사 현장



▲ 1970년대 진남상가



▲ 1970년대 여수문화방송(현 중앙동로터리 부근)

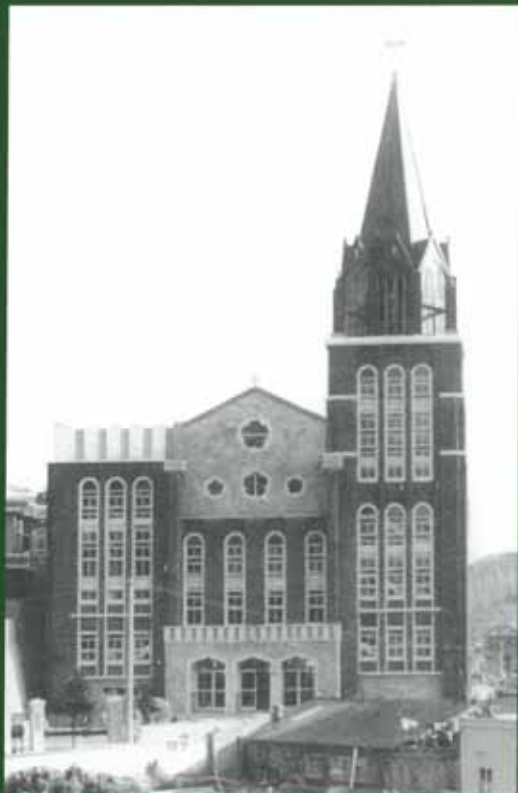

▲ 1977년 신축된 여수제일교회



▲ 1978년 반공 광기대회



▲ 1975년 8월 여수여고생들의 관련관현 열풍의 형성

# 1970년대 여수



▲ 1977년 제11회 진남제 서제식장에서 50년만에 재현된 용줄다리기



▲ 1977년 제11회 진남제 서제식장에서 70년만에 재현된 용신뿔이



▲ 1978년 제12회 진남제 본부석





▲ 1977년 공사중인 제2석유화학단지



▲ 1977년 공사중인 제2석유화학단지



# 1970년대 여수

제3편 사진으로 본 여수 역사 ■



▲ 1977년 남해화학 준공식에 참석한 박정희 대통령

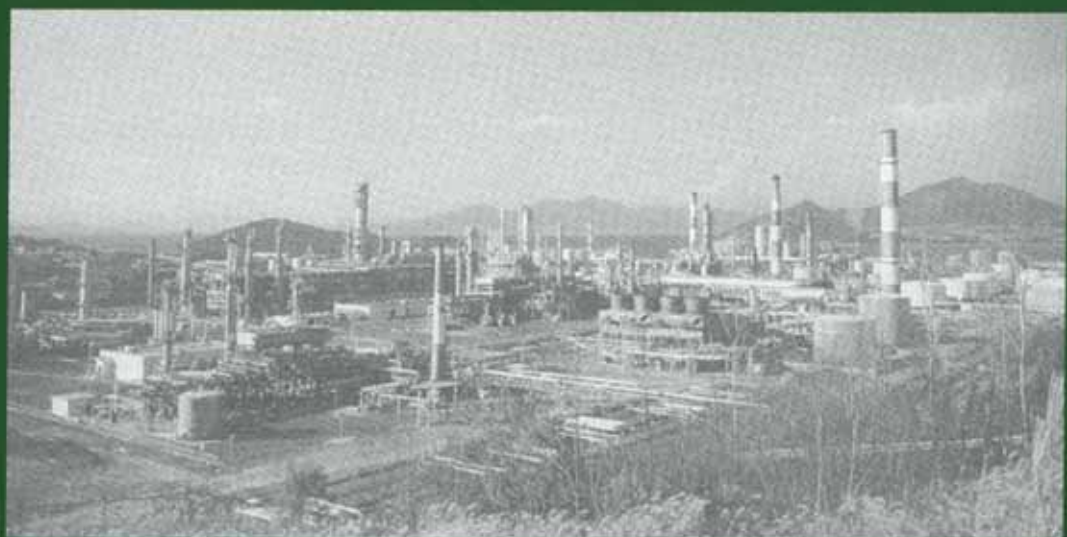

▲ 1970년대 호남정유(현 GS칼텍스) 공장 전경



▲ 1970년대 여천배후도시 조성공사 기공식



▲ 1970년대 여천배후도시 조성공사 기공식

# 1970년대 여수



▲ 1976년 12월 조성 완료된 여천석유화학단지 부지



▶ 1971년 3월 5일 여수상공회의소를 방문한  
일본경제사절단 일행



▲ 1976년 여전출장소 개소식



▲ 1977년 세계복싱챔피언에 오른 유재두선수가 그가 운동한 여수체육관을 방문하여 방호남 관장 등과 가진 다과회 모습



▲ 1979년 제19회 시민종합체육대회에서 우승한 남해화력 축구팀



▲ 1979년 제18회 도민체육대회 우승



# 1970년대 여수

제3편 사진으로 본 여수 역사 ■



▲ 1977년 제1회 여수예술발표회



▶ 1976년 11월 30일 여수시립합창단 제9회 정기연주회



▲ 1977년 제1회 여수예술발표회 바이올린 연주



▲ 1971년 돌국화합창단 도입공연

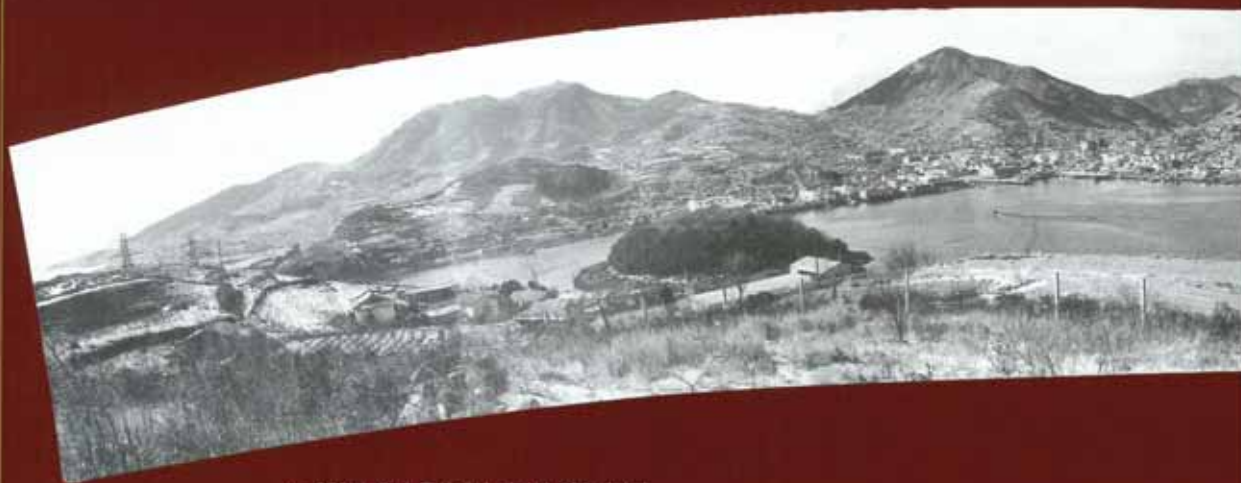

▲ 1982년 초기 돌산에서 바라본 여수시가지



▲ 1980년대 여서·문수지구 택지조성 이전의 모습

# 1980년대 여수

제3편 사진으로 본 여수 역사 ■



▲ 1981년 만성리해수욕장



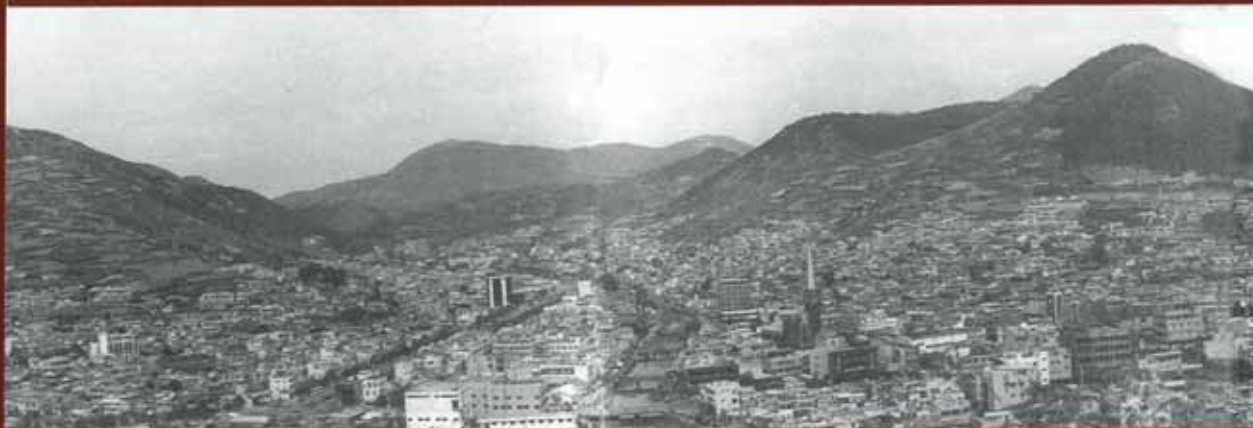

▲ 1982년 여수시 전경

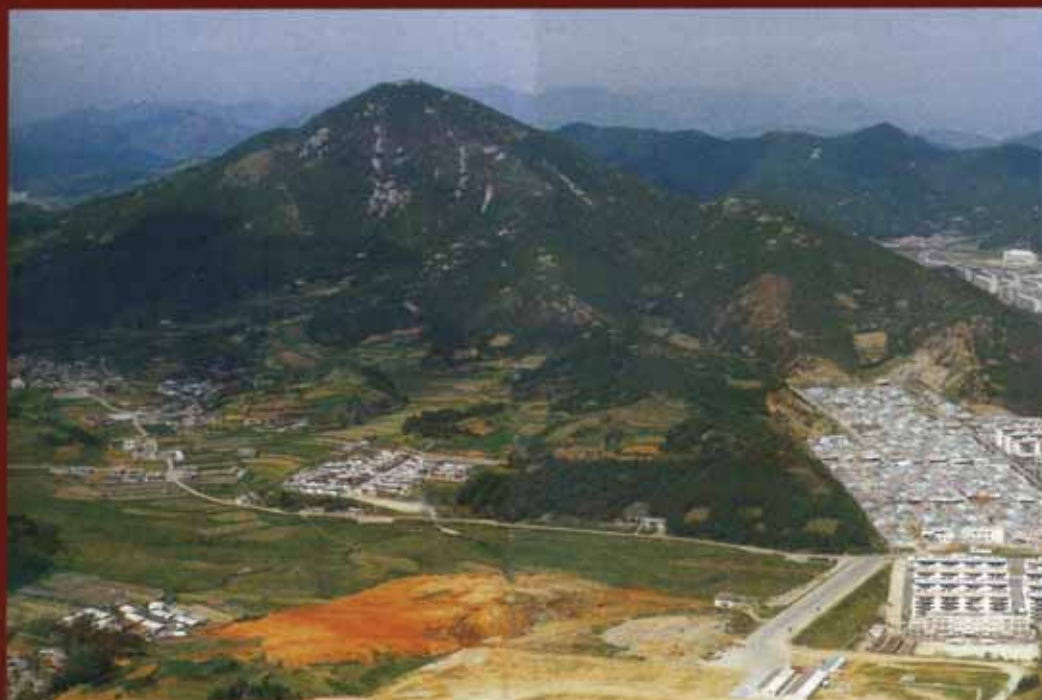

▲ 1980년대 여서·문수지구 택지조성 공사로 인해 새롭게 변화된 문수주택단지일대



# 1980년대 여수

제3편 사진으로 본 여수 역사 ■



▲ 1987년 6월 29일 시민회관 준공식



▲ 1981년 광무동 일대

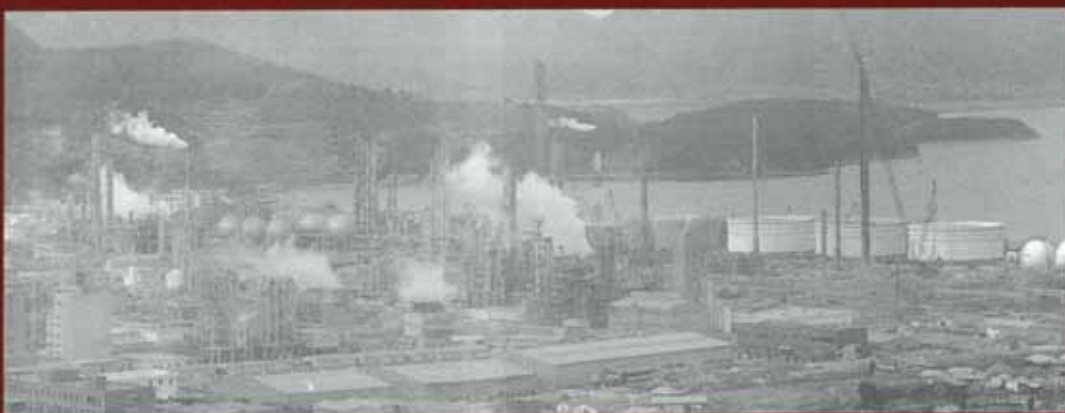

▲ 1980년 1월 29일 합동준공된 여천석유화학단지(호남에틸린, 한양화학, 호남석유화학, 금호석유화학)

# 1980년대 여수

제3편 사진으로 본 여수 역사 ■

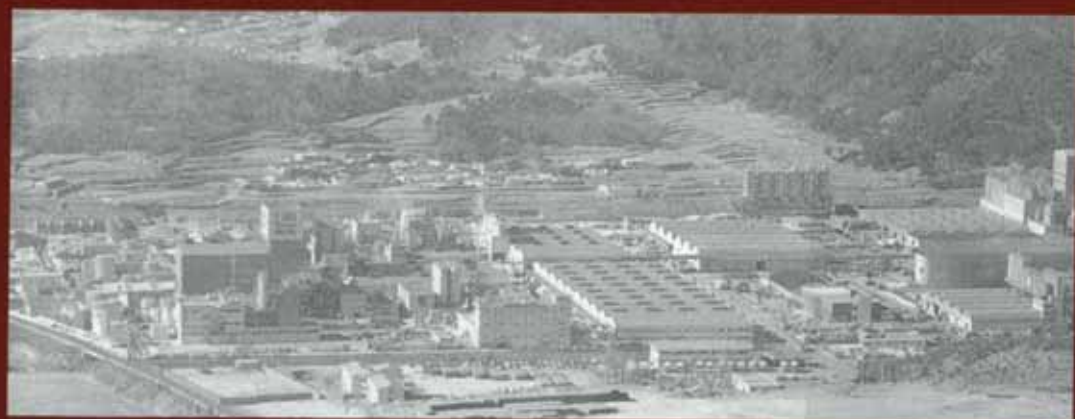
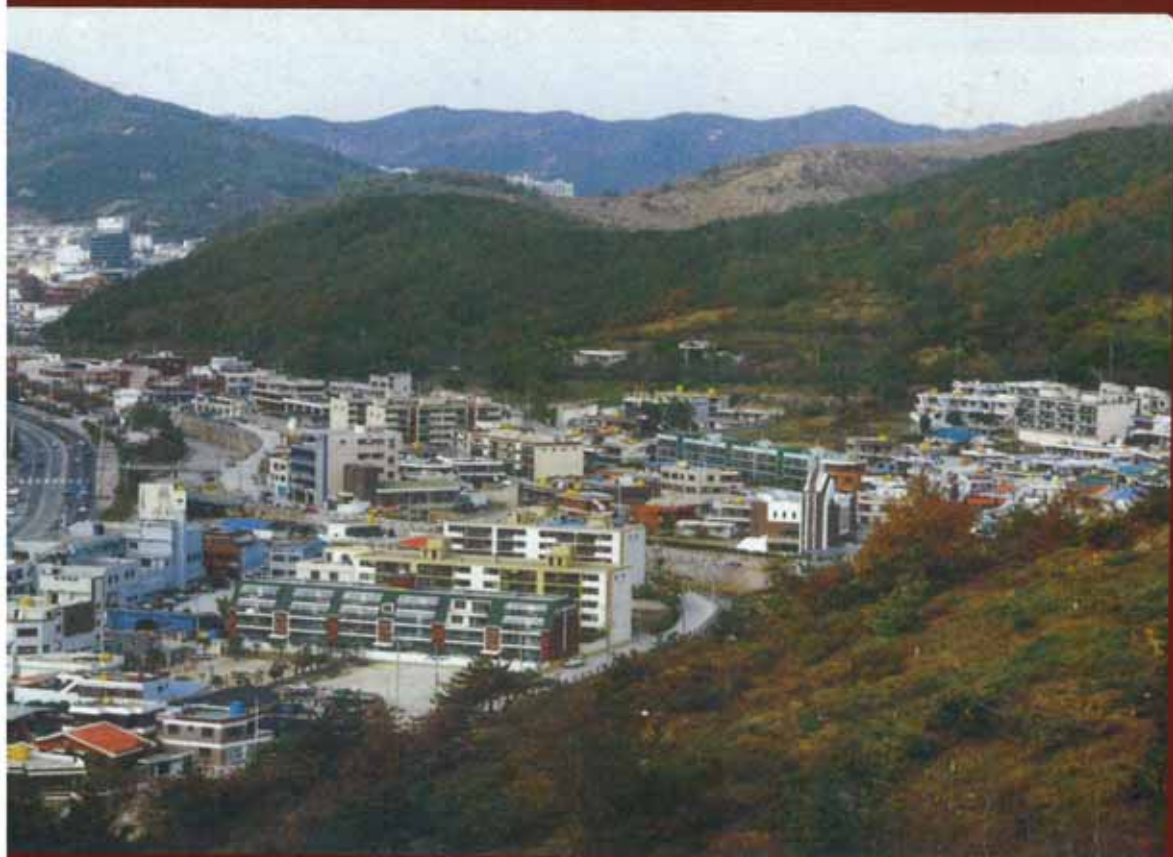

▲ 1980년 석유화학 연관단지에 입주한 (주)럭키 등 관련 공장





▲ 1982년 여수시가지



▲ 1982년 초기 변화된 연등천 인근 시가지



# 1980년대 여수

제3편 사진으로 본 여수 역사 ■



▲ 1982년 중앙동 일대

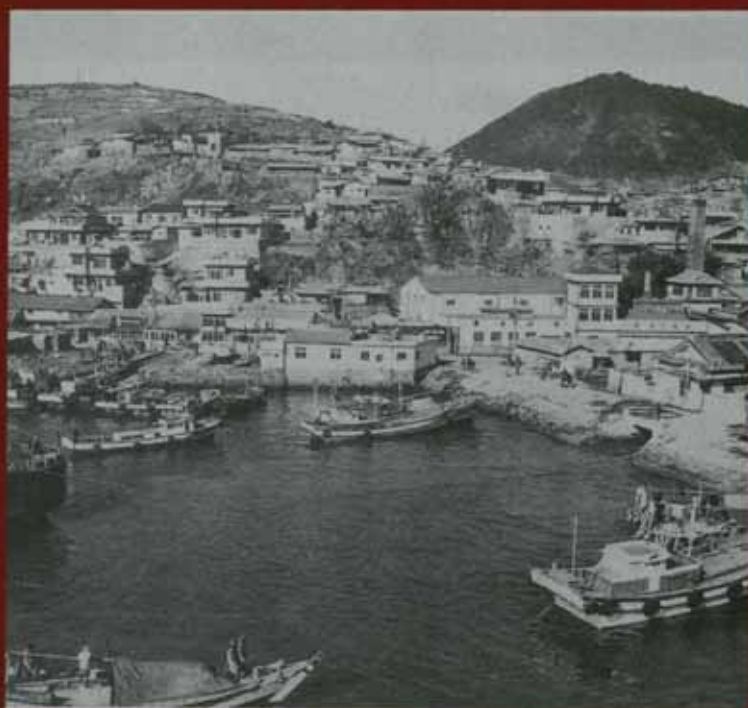
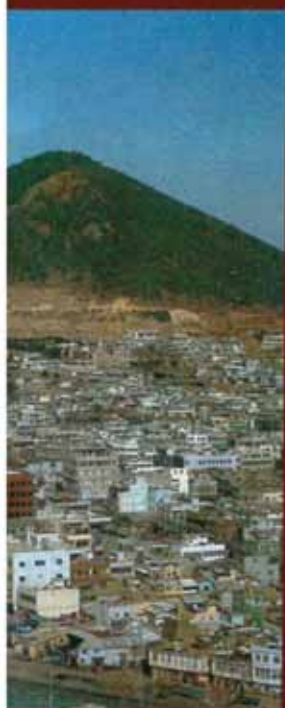

▲ 1982년 중화동



▲ 1986년 여주시청사 신축·신도심개발사업



▲ 1987년 12월에 준공된 여주시 신축 시청사



▲ 1986년 여천시청



▲ 1980년대 여천시청 주변



## 1980년대 여수



공사

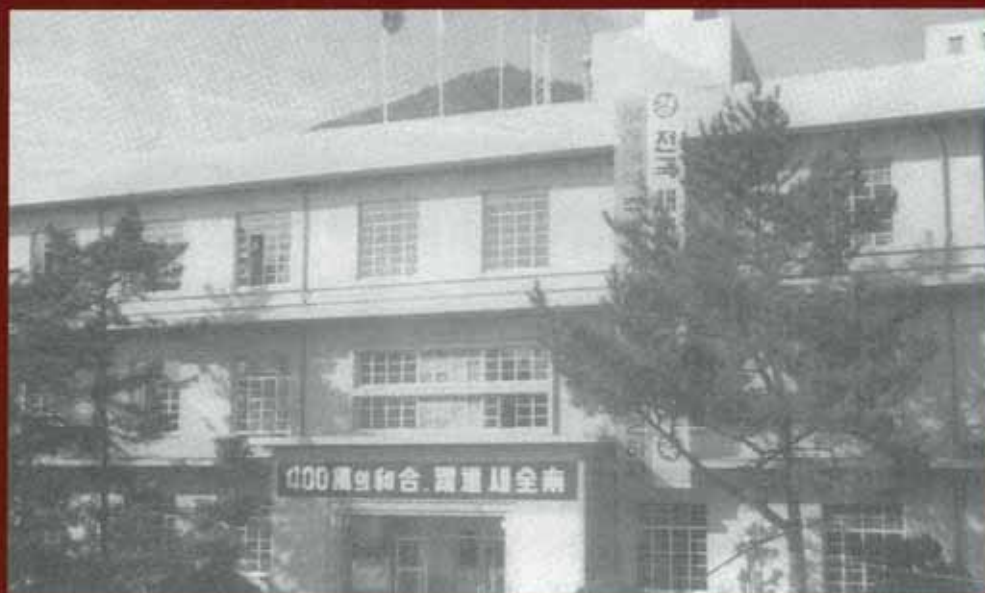

▲ 1982년 여천군청





▲ 1980년 여주시청(현 동문동우체국)



▲ 1981년 여수역



▲ 1982년 진남관

## 1980년대 여수

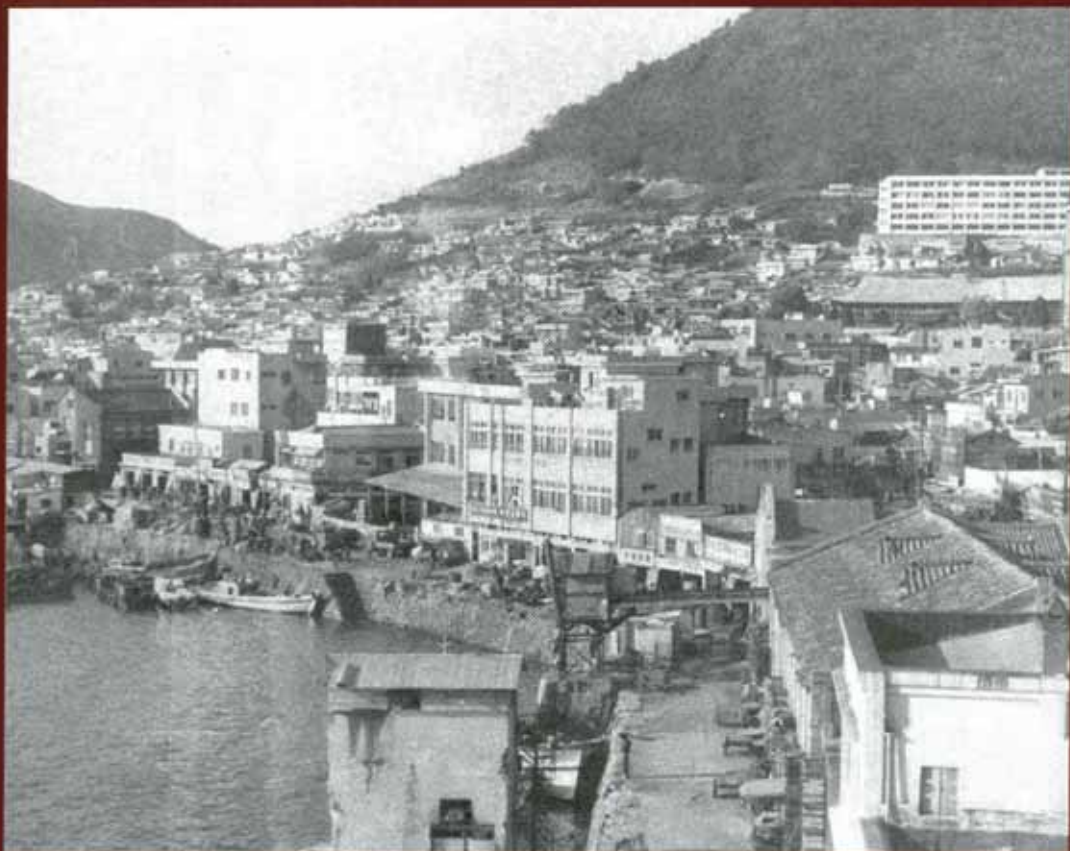

▲ 1982년 초기 중앙동 일대



▲ 1982년 초기 전남우체국(현 여수경찰서 옆)



▲ 1982년 초기의 동시장



▲ 1982년 진남관 앞 중앙동 시가지



▲ 1982년 진남관 앞 오르막 도로(대반동)



▲ 1989년 진남체육관 준공식



# 1980년대 여수

제3편 사진으로 본 여수 역사 ■

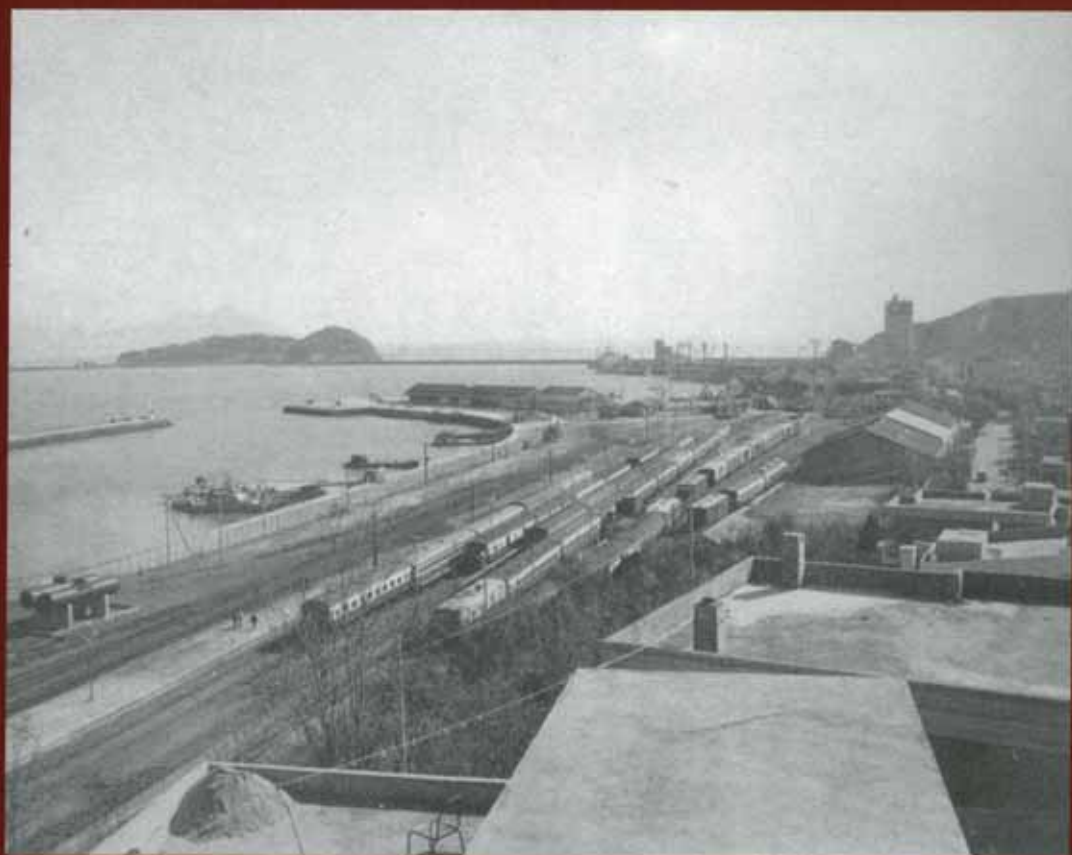

▲ 1982년 신항과 철도



▲ 1982년 여수수산전문대학 삼승선

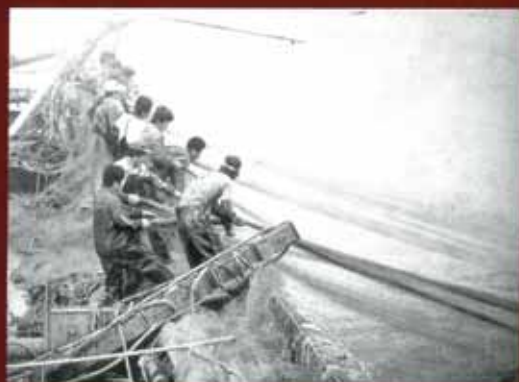

▲ 1982년 인강망어선



▲ 1980년대 수산업협동조합 경매



▲ 1980년대 굴 양식장

# 1980년대 여수

제3편 사진으로 본 여수 역사 ■



▲ 1980년대 6·25전쟁 권기대회에 참가한 학생들의 행진

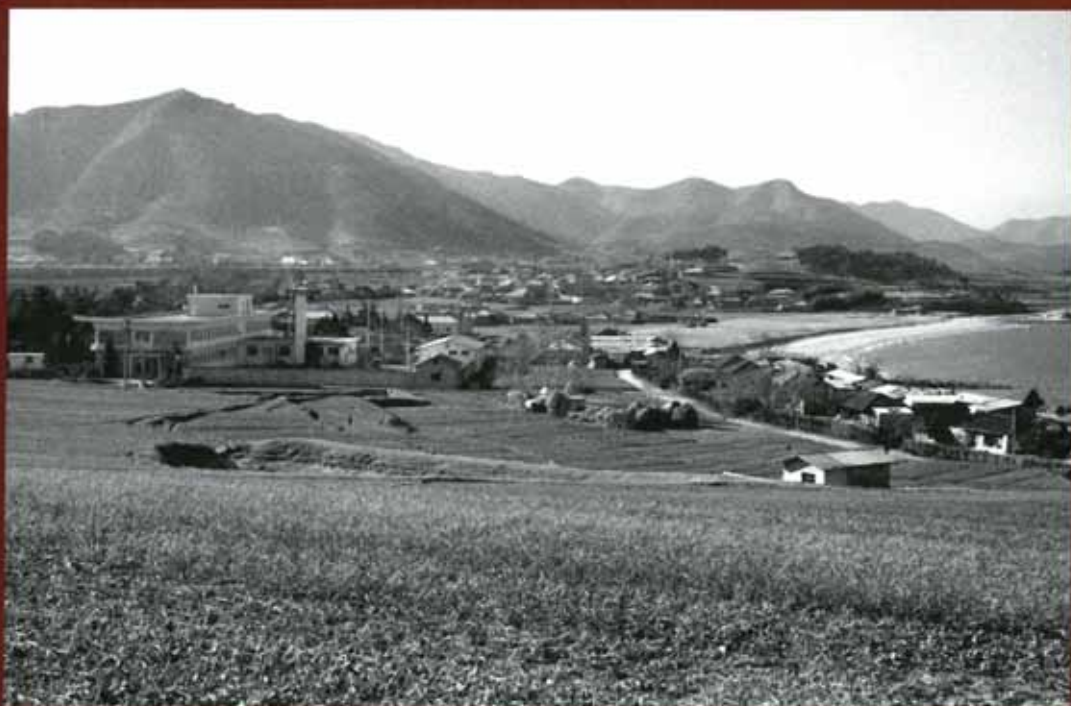

▲ 1980년대 애양병원 전경





▲ 남산동과 돌산읍 우두리를 연결하는 국도 17호 선상의 다리로 길이 450m, 폭 11.7m, 교각높이 62m의 사장교인 돌산대교



▲ 1980년 12월 26일 돌산대교 기공식



▲ 돌산대교 건설 현장

# 1980년대 여수

제3편 사진으로 본 여수 역사 ■

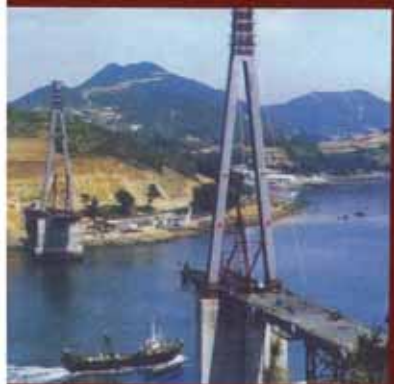
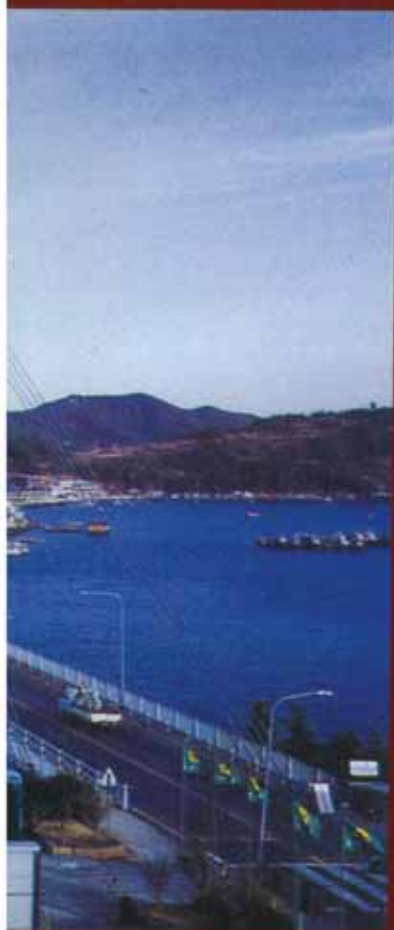

▲ 돌산대교 건설 현장 ▲

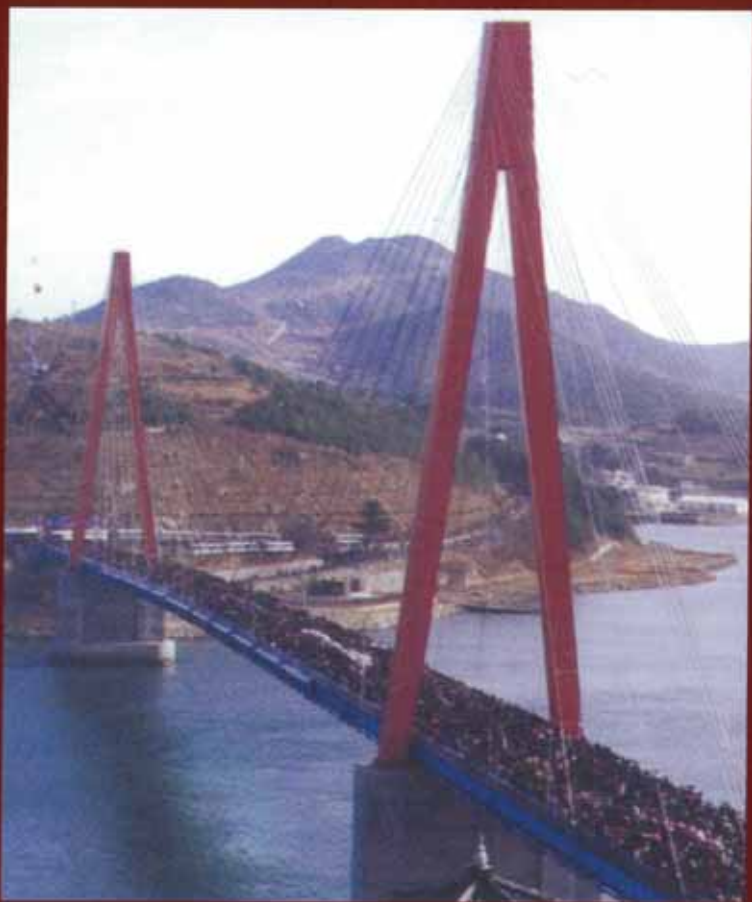

▲ 1984년 12월 15일 돌산대교 준공식





▲ 1980년대 관문동 시립도서관 및 여주문화원(구. 여수청년회관)



▲ 1982년 봉산시장 개공식



▲ 1983년 준공된 봉산시장



# 1980년대 여수

제3편 사진으로 본 여수 역사 ■

1980년대 여수



▲ 1982년 시외버스터미널 신축 공사 현장



▲ 1982년 여수시외버스터미널 준공



▲ 1981년 여수상공회의소 준공



▲ 1986년 한재도로 개설 기공식

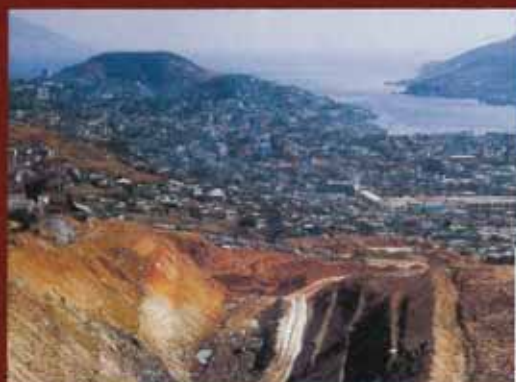

▲ 1986년 한재도로 개설공사



▲ 1986년 한재도로 개통



# 1980년대 여수

제3편 사진으로 본 여수 역사 ■



▲ 1985년 여수시립현암도서관 건립 기공식 모습



▲ 1985년 여수시립현암도서관



▲ 1982년 중고산 중복도로 기공식



▲ 1982년 중고산 중복도로 개통



▲ 1980년 화정면 여자출장소 개소식



▲ 1989년 농협중앙회 여천군지부 청사 준공





▲ 1980년대 확장된 여수공항



▲ 1980년대 옛소방서



▲ 1981년 여수소방서 신축

# 1980년대 여수

제3편 사진으로 본 여수 역사 ■



▲ 1986년 거북선 복원공사



▲ 1990년대 KBS여수방송국 준공



▲ 1989년 여수문취방송 신시육 개장



▲ 1989년 KBS여수방송국 개장



▲ 1981년 여수오전공업단지 조성 기공식



▲ 1985년 여수수산대학 실습선



▲ 1981년 제27회 전국남여중별탁구선수권대회



▲ 1983년 제4회 멕시코 세계청소년축구대회에 출전한 여수 출신 신만호, 노인우 선수를 격려하고 있다



▲ 1989년 회장기쟁탈 유도선수권대회에서 우승한 선수들과 임원



▲ 1983년 8월 12일 제2회 여수시장배 영·호남연식정구대회



▲ 1987년 제68회 전국체육대회 요트대회 (소호요트장)



# 1980년대 여수



▲ 1983년 자매결연도시 일본 가라쓰시 소년야구단과 JC회원들과 기념촬영



▲ 1983년 제29회 전국중별탁구선수권대회 우승



▲ 1981년 새마을운동 씨름대회



▲ 현천소동패놀이



▲ 1981년 제22회 전국민속예술경연대회 대통령상 수상기념비



▲ 현천소동패놀이

# 1980년대 여수



▲ 1982년 제6회 여수예술제



▲ 1988년 제12회 여수·여천 예술큰잔치



▲ 1983년 제7회 여수예술제 한일문인초청세미나



▲ 1981년 제5회 여수예술제 연예협회 가요콩쿨대회



▲ 1981년 제5회 여수예술제 무용협회의 창작무용발표회



▲ 1983년 제7회 여수예술제 한일친선음악회





▲ 1986년 제20회 진남제 판옥선



▶ 1986년 제20회 진남제 용종다리기



▲ 1987년 제21회 진남제 소동패놀이



▲ 1986년 제20회 진남제 김군악대

# 1980년대 여수



▲ 1988년 제22회 진남제 동몽용왕상



▲ 1988년 제22회 진남제 소동패놀이



▲ 1988년 제22회 진남제 영당폼어굿



▲ 1988년 제22회 진남제 영거행렬



▲ 1988년 제22회 진남제 군기행렬



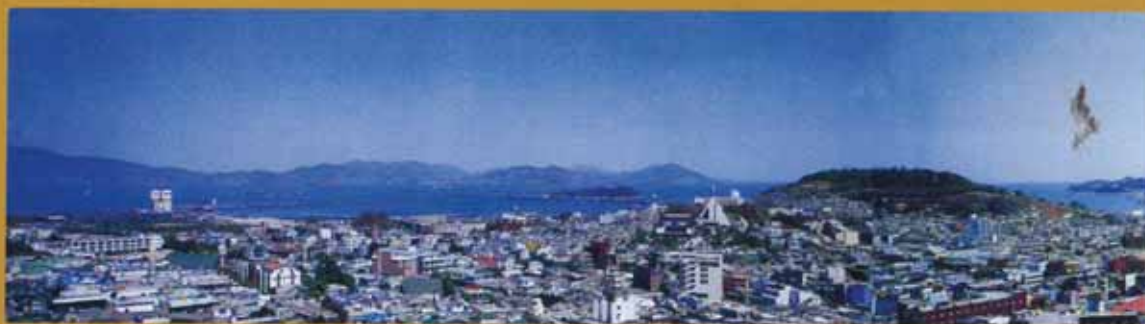

▲ 1990년대 종고산에서 본 여주시 전경

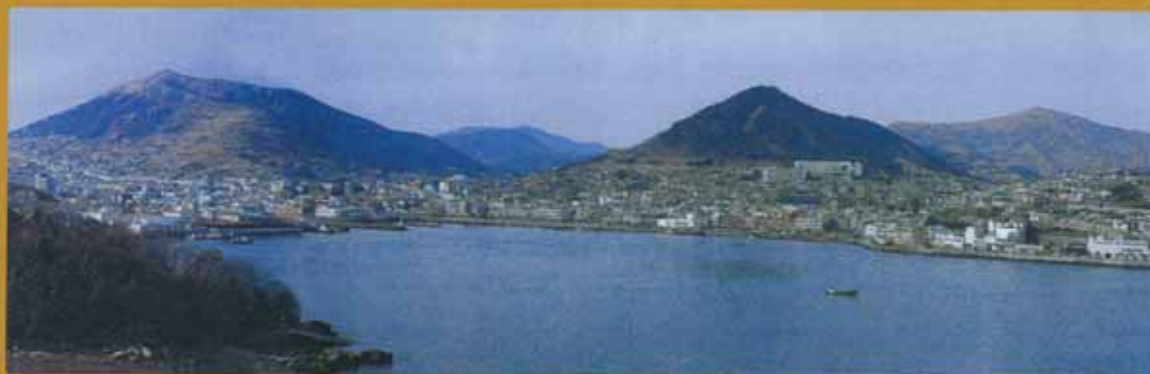

▲ 1994년말 종산에서 바라본 여주시 전경

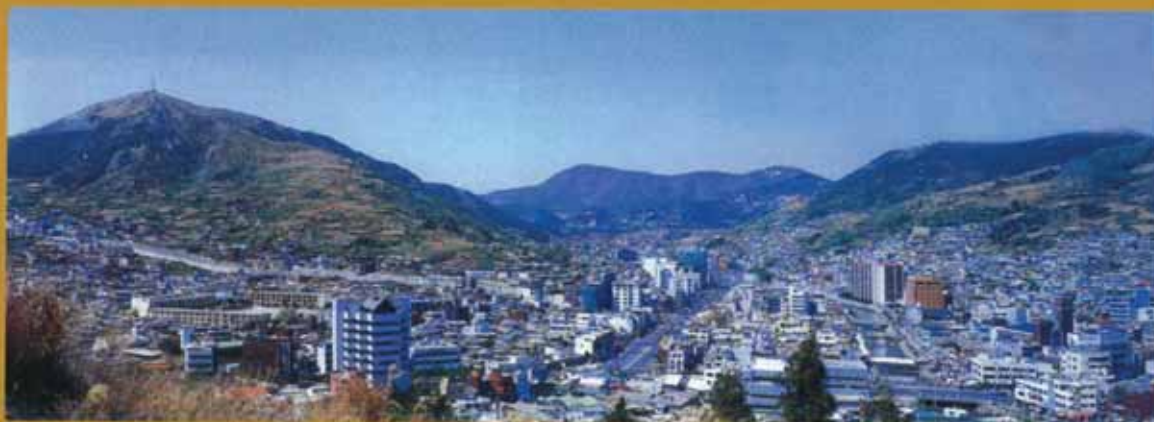

▲ 1994년 변화된 여주시 전경



# 1990년대 여수

제3편 사진으로 본 여수 역사 ■

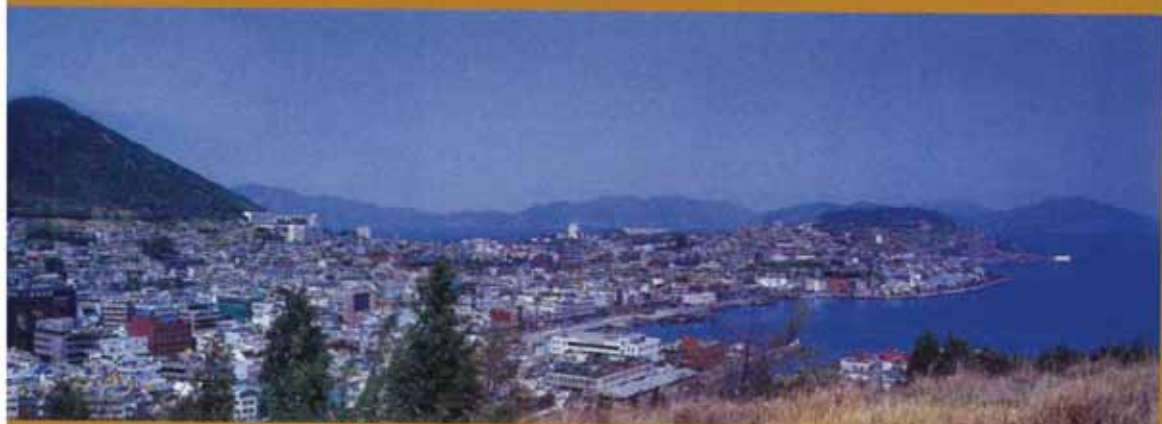
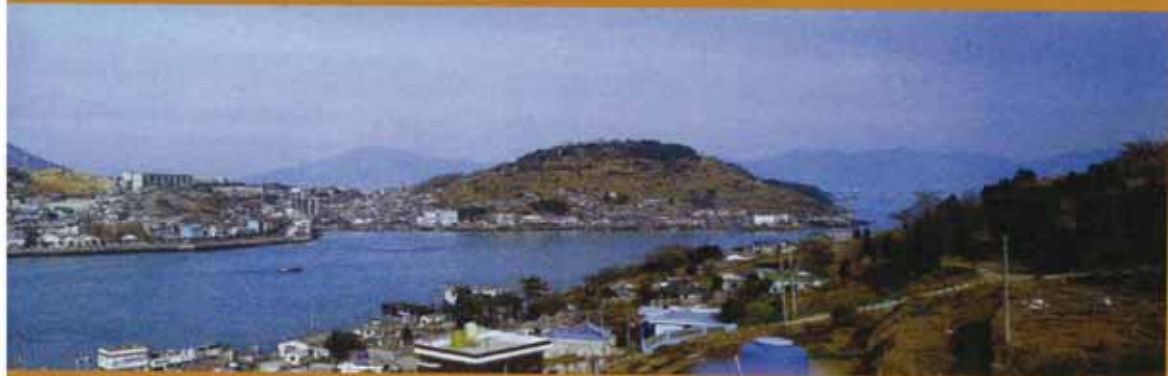



▲ 1990년대 여서-문수 시가지 전경



▲ 1990년대 고동, 중앙동 일대



▲ 1990년대 변화된 중앙동 물양장 모습



# 1990년대 여수

제3편 사진으로 본 여수 역사 ■

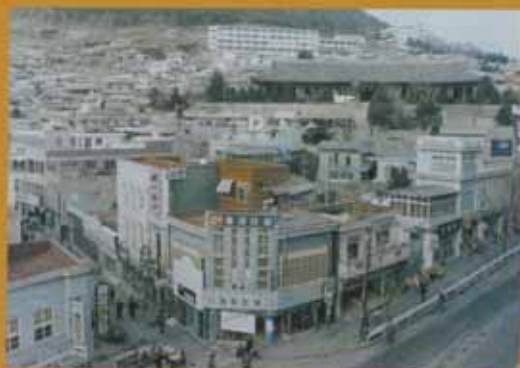

▲ 1991년 정화사업 이전의 진남관 주변



▲ 1990년대 이평대로(현 최수영로)





▲ 오동도



▲ 1990년대 오동도 등대



▲ 1990년대 오동도 전망대

# 1990년대 여수

제3편 사진으로 본 여수 역사 ■

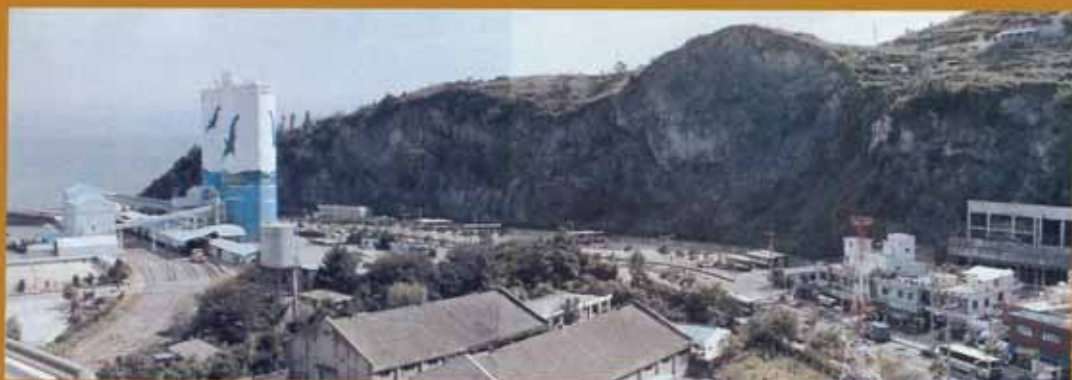

▲ 1990년대 쌍용시멘트 여수공장



▲ 1990년대 모동도 종합상가



▲ 1990년대 동문로

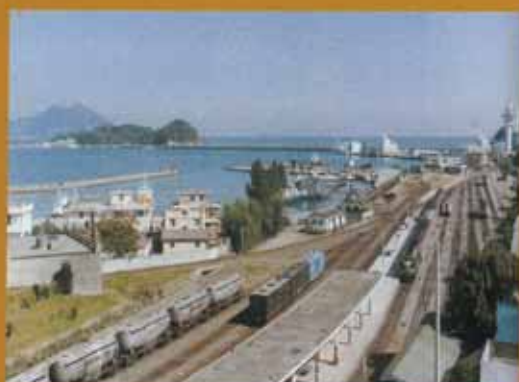

▲ 1994년 신항과 청도



▲ 1990년 4월 11일 개통된 여수~후쿠오카간 정기 카패리 여객선 GOLDEN OKINAWA호



▲ 1994년 여수~거문도 운항 쾌속선 대모크라시 3호



# 1990년대 여수



▲ 1990년대 여수 구항 앞바다

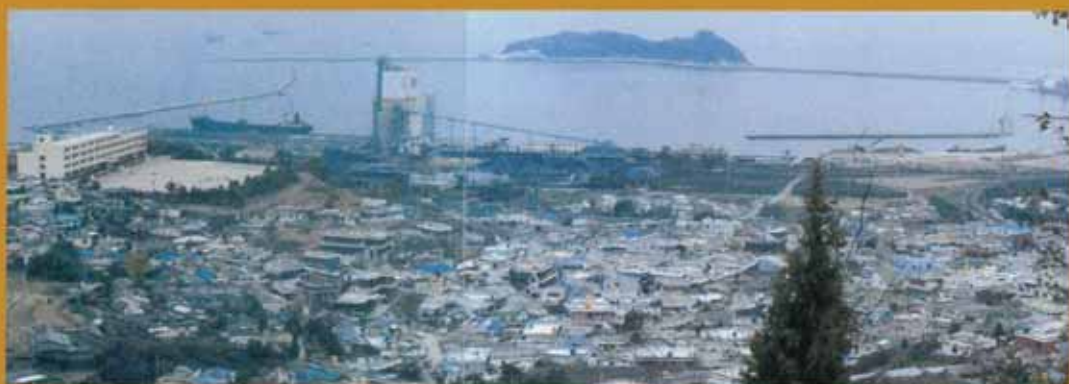

▲ 1990년대 신항



▲ 1994년 동산에서 바라본 여수시가치

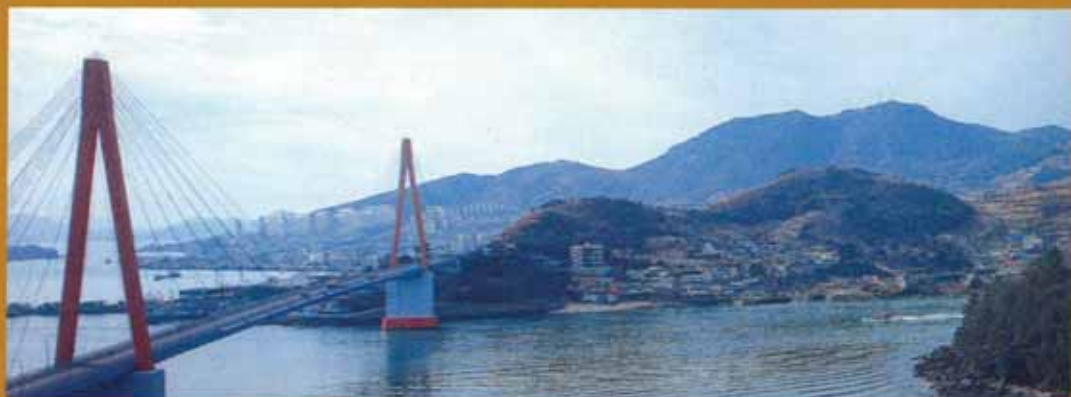

▲ 동산대교



▲ 1990년대 여수역 주변으로 2012여수세계박람회 개최부지



# 1990년대 여수

제3편 사진으로 본 여수 역사 ■

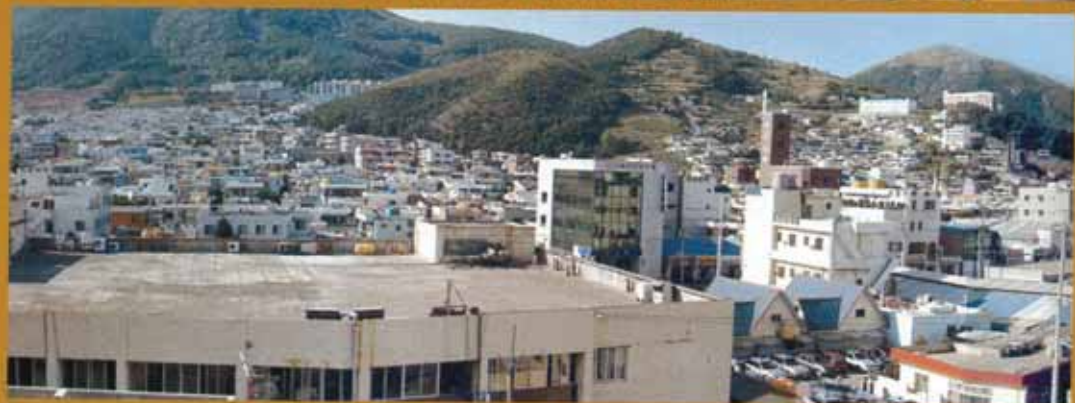
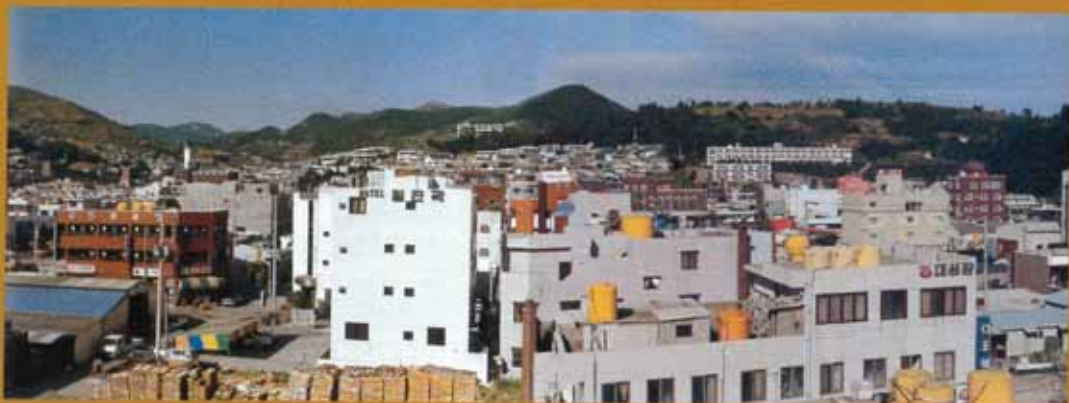

▲ 1990년대 변화된 봉산동

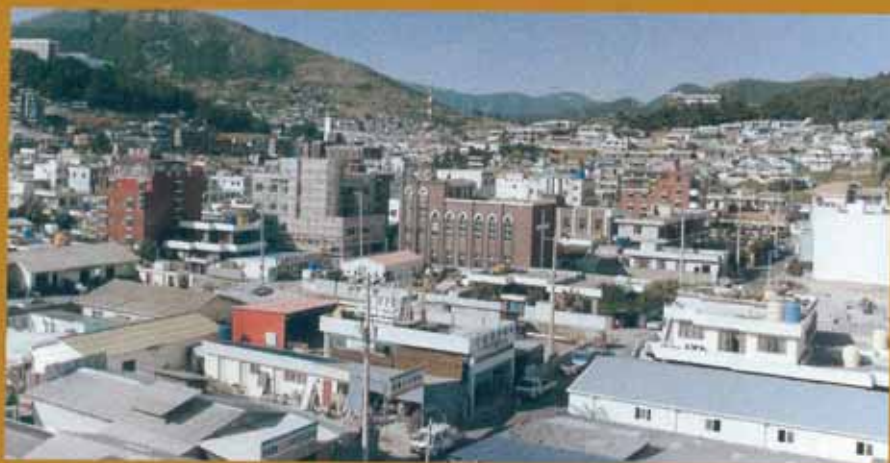

▲ 1990년대 변화된 봉산동



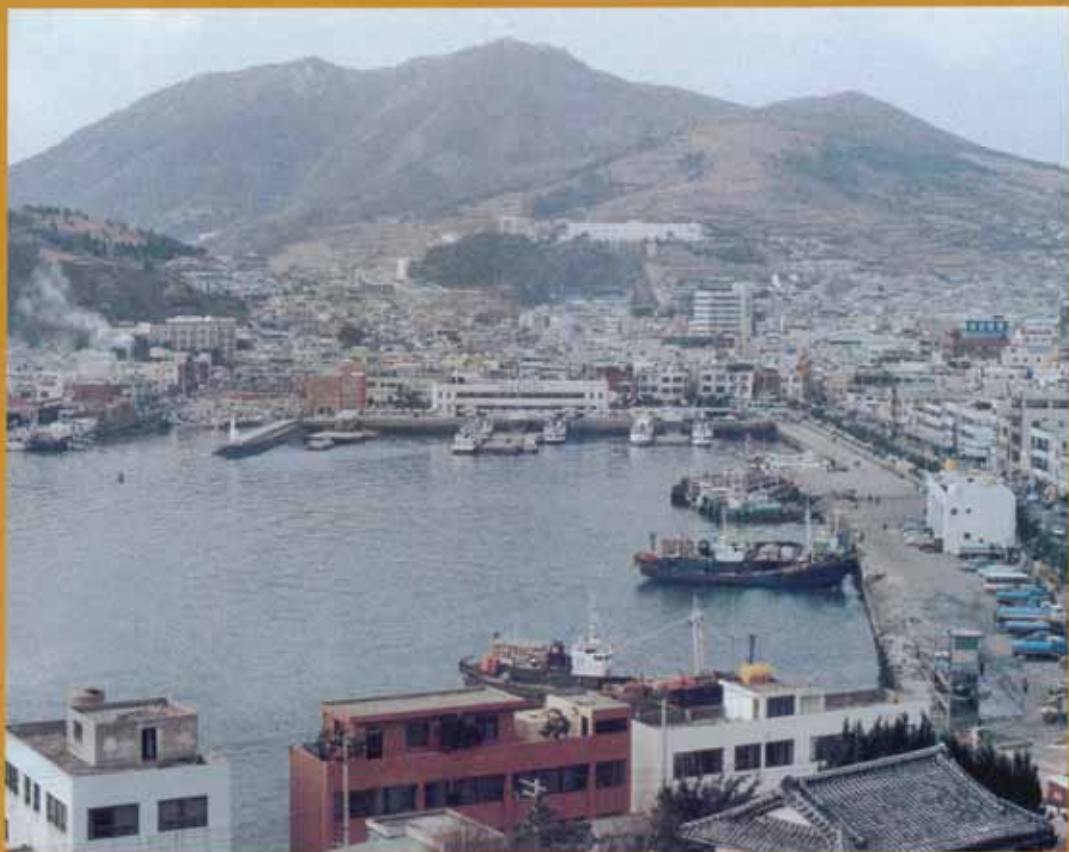

▲ 1993년 구항 일대

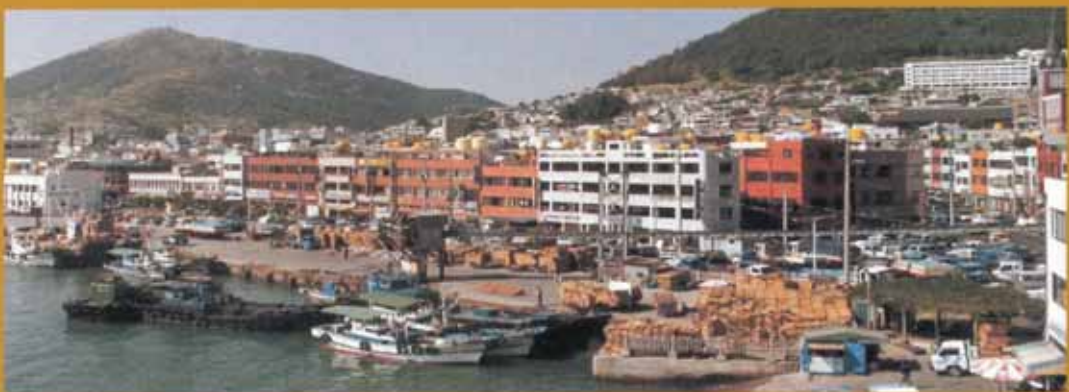

▲ 1994년 중앙동 물양장 부근

# 1990년대 여수

제3편 사진으로 본 여수 역사 ■



▲ 1994년 진남로상가



▲ 1994년 여수의 변화된 모습





▲ 1994년 중암동 · 교동 일대

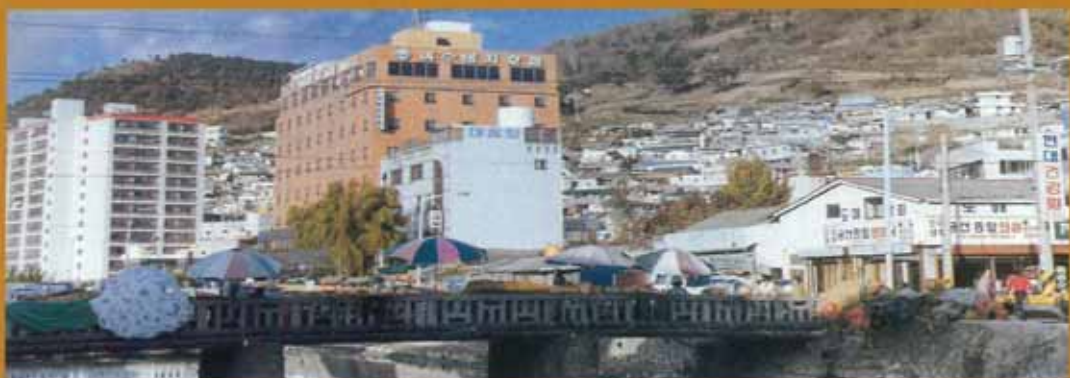

▲ 1994년 서시장 일대 모습



▲ 1994년 종화동



# 1990년대 여수

제3편 사진으로 본 여수 역사 ■



▲ 1994년 남면 연도리에서 좌초되어 원유유출로 인해 심각한 해양오염 피해를 일으켰던 씨프린스호

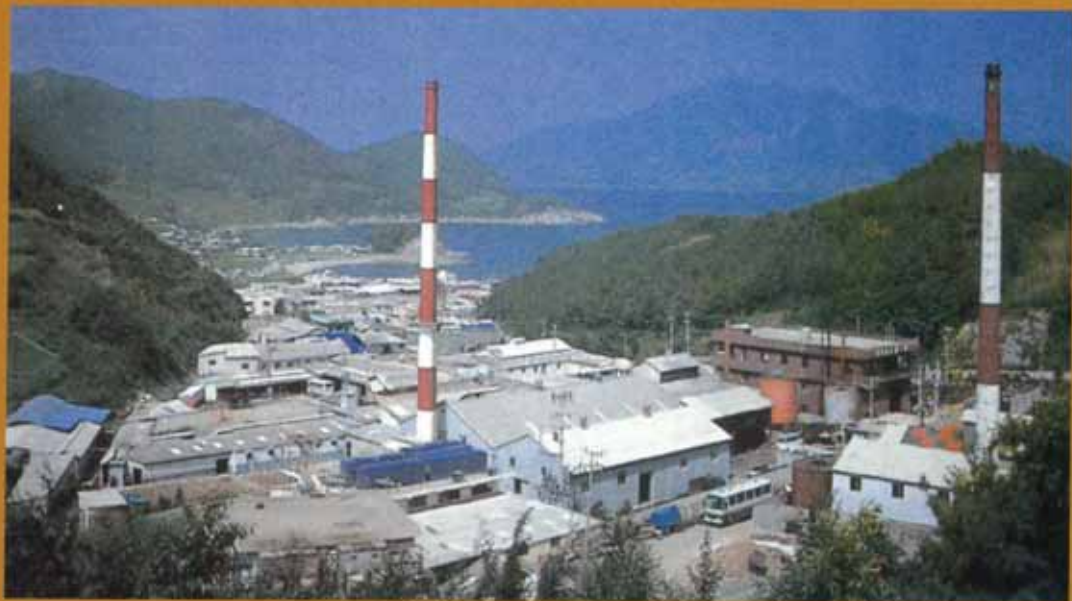

▲ 1994년 오천산업단지



▲ 1980년 12월 27일에 신축된 여수역의 1990년대 모습



▲ 1991년 여수경찰서 신청사



▲ 1993년 여수세관 신청사

# 1990년대 여수



▲ 1991년 여수문화방송국



▲ 1990년대 교육청 건물(국동)



▲ 1990년대 구 여수시청 자리에 들어선 여수우체국 청사





▲ 1991년 제4대 여수시의의회 개원 헌판식



▲ 의회개원기념식 식수

# 1990년대 여수

제3편 사진으로 본 여수 역사 ■



▲ 초대 여천시의회 개원 현판식



▲ 제27대 여천시의회 개원 기념



▲ 초대 여천군의회 개원1주년 기념



▲ 제2대 여천군의회 개원기념



# 1990년대 여수

제3편 사진으로 본 여수 역사 ■



▲ 통합여수시의회 개원



▲ 제2대 여수시의회 개원 기념



▲ 1998년 4월 1일 통합여수새여수시, 여천시, 여천군) 현판식



▲ 1998년 4월 1일 통합여수시청



▲ 1998년 4월 11일 통합여수교육청 개청



# 1990년대 여수

제3편 사진으로 본 여수 역사 ■



▲ 1998년 4월 1일 김광현 초대통합시장 취임



▲ 1996년 3월 21일 여수시·여천시·여천군 행정구역통합 주민의견조사 투표 집계



▲ 1997년 9월 9일 여수시·여천시·여천군 행정구역통합 주민의견조사 투표 집계





▲ 1991년 오림동에서 발굴된 고인돌로 진남체육공원에 복원된 모습. 현재는 화장동 선사유적공원으로 이전 (지방기념물 제150호)



▲ 1991년 오림동에서 발굴된 고인돌 암각화



▲ 1991년 오림동 발굴 유물

# 1990년대 여수

제3편 사진으로 본 여수 역사 ■



▲ 1990년대 자산공원에 이순신장군 동상



▲ 자산공원에 세워진 높이 7.5m의 6·25동란에 참전하여 순국한 여수·여천지역 진물군경 749명의 충혼탑



▲ 1990년대 임진왜란 순국 수군 위령탑



▲ 1990년대 자산공원에 팔각정



▲ 1999년 2010여수세계박람회 유치위원회 발족식(온천연합회 건물)



▲ 1993년 3월 1일 개교한 한영공업전문대학, 현재는 한영대학교로 개명



▲ 1999년 7월 24일 2010여수세계박람회 유치기원 KBS열린음악회



# 1990년대 여수



▲ 1991년 제32회 전국민속예술경연대회



▲ 1991년 제32회 전국민속예술경연대회



▲ 1991년 제32회 민속예술경연대회에서 대통령상을 수상한 명당동어긋



▲ 1993년 제27회 진남제 영거행렬



▲ 1994년 제28회 진남제 거북산 및 수군행렬



▲ 1995년 제29회 진남제 풍물다리기

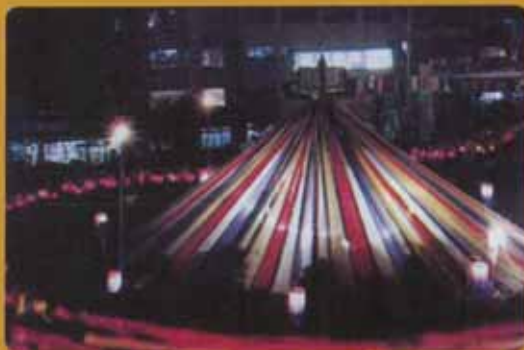

▲ 1990년 제24회 진남제를 맞이한 로터리 야경



▲ 1996년 제30회 진남제 해군의장대 시범



# 1990년대 여수

제3편 사진으로 본 여수 역사 ■



▲ 1990년대 명당풍어굿



▲ 1990년 제24회 진남제 수군행렬



▲ 1995년 제29회 진남제 명당풍어제



▲ 1990년 제24회 진남제 제3회 흰노젓기대회



▲ 1990년 제24회 진남제 만물선



▲ 1992년 제26회 진남제 길군악대





▲ 1994년 제14회 여수시립소년소녀합창단 정기연주회



▲ 1991년 제1회 청소년예술제 학생음악발표회



▲ 1992년 4월 3일 문예회관 간담기금미련 전시회

# 1990년대 여수



▲ 1992년 제16회 여수예술제 및 제2회 청소년예술제 개막식



▲ 1992년 제9차 한국예총대표사회의



▲ 1995년 제19회 여수예술제 시민위안공연 및 청소년보람경연대회



▲ 1995년 제1회 여수청소년문학상 시상식



▲ 1995년 제19회 여수예술제 가을음악회



▲ 1999년 10월 제1회 여수시민의날 기념 제1회 동백가요제





▲ 항공촬영한 여주시 전경



# 2000년대 여수

제3편 사진으로 본 여수 역사 ■





▲ 항공촬영한 여주시 전경









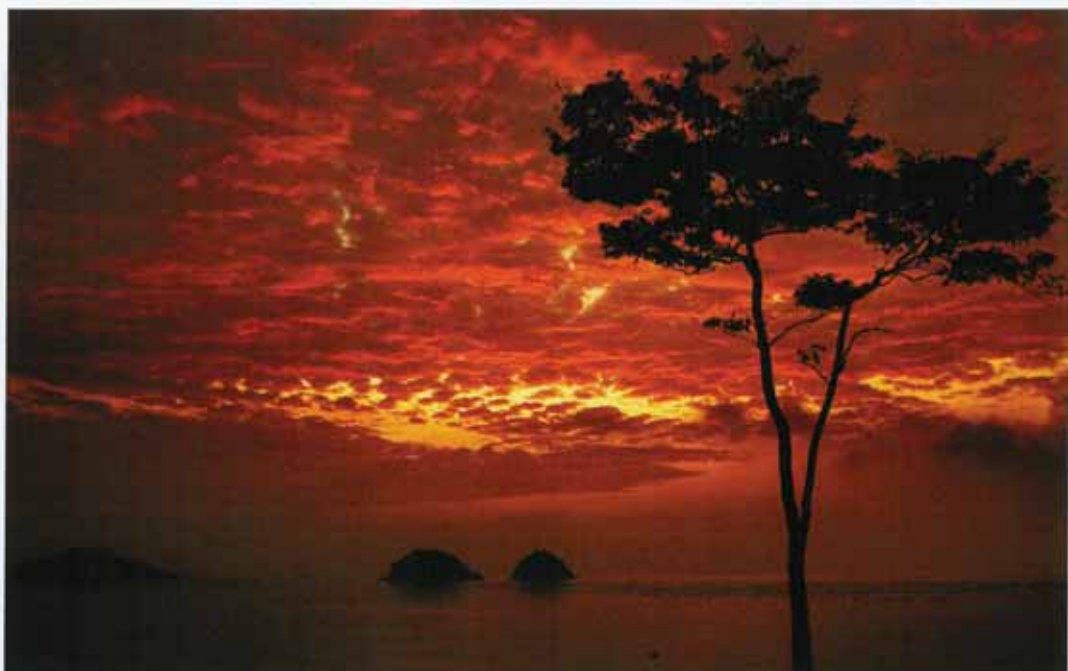

▲ 돌산읍 무술목 여명



▲ 삼신면 서도리 거문도 등대

# 2000년대 여수



▲ 여자만 개펄 고막 채취

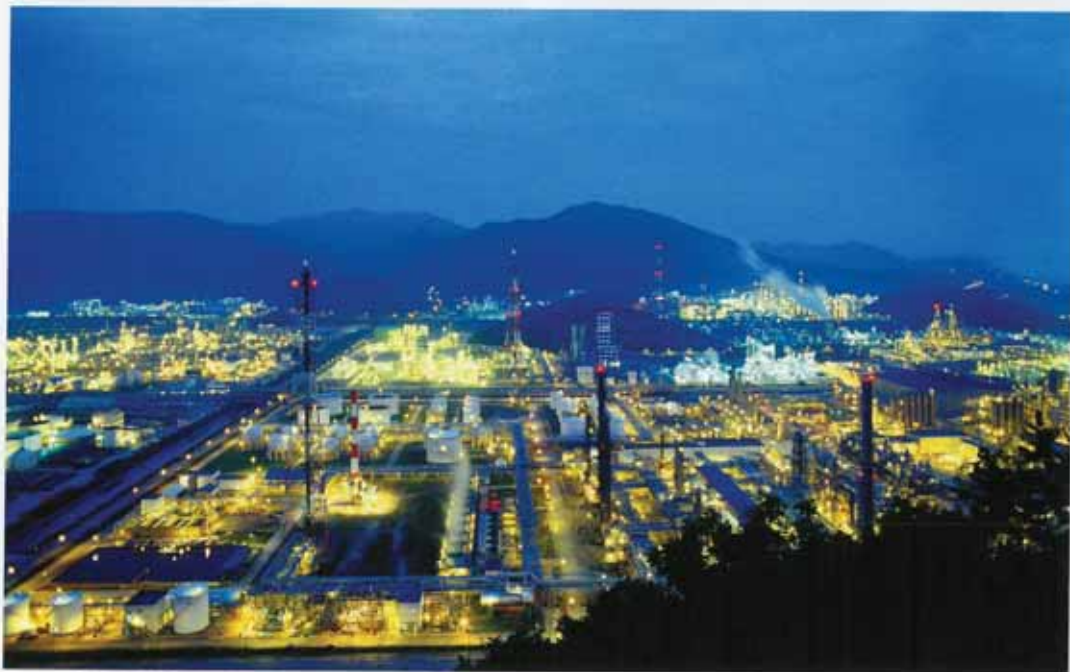

▲ 여수국가산업단지 야경



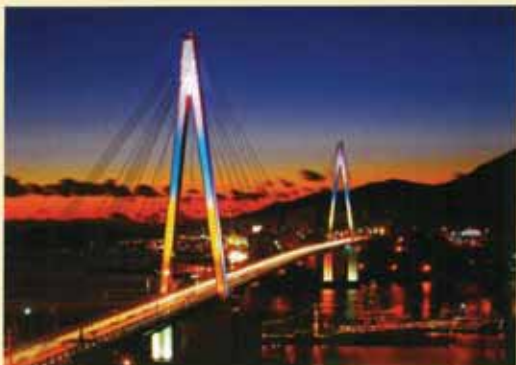

▲ 돌산대교 야경



▲ 돌산읍 무술목 유원지



▲ 미평봉화산 산림욕장



▲ 삼산면 거문도 등대



▲ 화정면 백아도 몽돌해안 몽돌



▲ 오천동 모사금해수욕장 어선들



# 2000년대 여수



▲ 여수의 상징 동백꽃



▲ 페배에서 시연중인 거문도벚노래



▲ 여수시 전경



▲ 돌산을 향일암



▲ 백도



▲ 돌산대교 야경



▲ 백도



▲ 오동도



▲ 거문도



▲ 여수국가산업단지 야경



# 2000년대 여수

제3편 사진으로 본 여수 역사 ■

2000년



▲ 2000년 BIE의장단 여수실사 위해 여수공항 도착한 모습



▲ 2000년 BIE의장단과 허경만도지사, 여수유치위원회



▲ 2000년 입국한 BIE의장단이 여수개발지역 실사를 하고 있는 모습



▲ 2000년 9월 27일 2010세계박람회 유적 준비계획 설명회



▲ 2000년 BIE의장단과 2010여수세계박람회 유치위원회원들



▲ 2000년 5월 19일 열린 여수유치위원회 운영위원회의



2001년



▲ 2001년 10월 25일 오동도에서 열린 2010세계박람회홍보관 개관식



▲ 2001년 3월 14일 광양만·진주권 민간단체 홍보 결의대회 (거북공원)



▲ 2001년 3월 22일 2010여수세계박람회 유치 지지 결의문 순회전달식

# 2000년대 여수



▲ 2001년 1월 1일 여수국제청소년축제. 새천년을 기념하는 밀레니엄 행사였던 무술묵 청소년축제가 2001년부터 여수국제청소년축제로 바뀌어 운영되고 있다.



▲ 2001년 정몽구 중앙유치위원장(현대·기아자동차 회장)이 2010여수세계박람회 개최후보지를 방문, 앞으로 대책 등을 여수유치위원들과 논의하고 있다.



▲ 2001년 시민한마음걷기대회에 참가한 여수시민들



2002년



▲ 2002년 제3대 여수시의회 개원식



▲ 2002년 여수수산업협동조합 초대식



▲ 2002년 경로위원장자(둔덕동)



# 2000년대 여수

제3편 사진으로 본 여수 역사 ■



▲ 2002년 중국자매도시 항주 교류방문



▲ 2002년 미스전남선발대회



▲ 2002년 제4회 해양문학상 시상식 및 문학의밤

2002년



▲ 2002년 제4회 통합여수시민의 날



▲ 2002년 삼황요 추기 석전제



▲ 2002년 휴켄스(주) 제4 회질산공장 준공



# 2000년대 여수



▲ 2002년 제3회 국제청소년축제



▲ 2002년 제4회 한중서예교류전 개막



▲ 2002년 한려수도바다축제 개막



▲ 2002년 7월 2일 프랑스 제131차 BIE파리총회에서 여수대표단이 유치홍보활동을 하고 있다.



▲ 2002년 제1회 여수동백마리톤대회



2002년



▲ 2002년 여수문화관광포럼



▲ 2002년 여수예술제 개막



▲ 2002년 제1회 여수국제태권도선수권대회



▲ 2002년 여수를 연고지로 한 여수코리아텐더 푸르미 농구단



▲ 2002년 제36회 진남제 수군 군정식



▲ 2002년 제3회 전국지방선거 개표

# 2000년대 여수

제3편 사진으로 본 여수 역사 ■

2003년



▲ 2003년 경제자유구역 지정 한마음축제



▲ 2003년 로타리클럽 신년하례 및 합동주회



▲ 2003년 제27회 여수예술제



2003년



▲ 2003년 홍국사 의승수궁 유물전시관 개관



▲ 2003년 남도천염염색 문화상품 대축제



▲ 2003년 여수예술 40주년기념 동서문화교류



# 2000년대 여수

제3편 사진으로 본 여수 역사 ■



▲ 2003년 여수낚시월드컵대회



▲ 2003년 2012년 여수세계박람회 국가계획 확정을 위한 심포지움



▲ 2003년 제37회 진남제 가장행렬



▲ 2003년 제37회 진남제 가장행렬



▲ 2003년 국립발레단 호두까기인형 공연



▲ 2003년 만성리 검은모래 눈뜨는날

2004년



▲ 2004년 제6회 여수시민의날 기념 2012세계박람회 유치기원 희망콘서트



▲ 2004년 1월 15일 시장보고회 및 시민과의 대화



▲ 2004년 일본 여수회 일행 초청 행사



# 2000년대 여수

제3편 사진으로 본 여수 역사 ■



▲ 2004년 제28회 여수에술제 개막식



▲ 2004년 여수미술협회 제41회 한마음미술사생대회



▲ 2004년 여수오케스트라 창단연주회



2005년



▲ 2005년 10월 26일 제9회 전라남도민의 날 및 제17회 도민생활체육대회



▲ 2005년 일본 아이치 박람회 기간 여수~아이치간 전세기 운항



▲ 2005년 여수~일본 아이치간 국제전세기 운항으로 여수에 온 일본 아이치현 관광객들

# 2000년대 여수

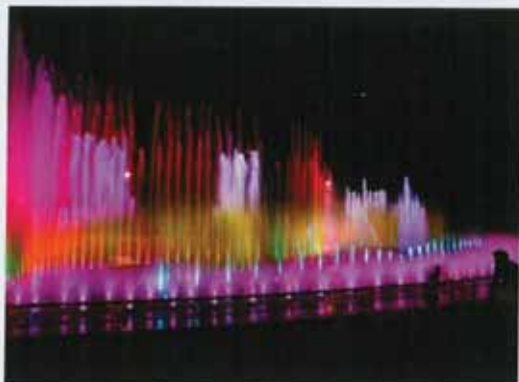

▲ 2005년 10월 22일 오동도음악분수 가동



▲ 2005년 11월 24일 현대화된 여수공항 신청사 준공식



▲ 2005년 미항여수아카데미 강좌



▲ 2005년 2012여수세계박람회 국가계획 확정 캠페인



▲ 2005년 성산공원 주말공연



▲ 2005년 오동도 청소년댄스경연대회



2006년



◀ 2006년 1월 4일  
소프라노 조수미 2012여수세계박람회  
유치를 위한 홍보대사 위촉



▶ 2006년 3월 31일 여수노인요양병원  
준공 및 개원식



▲ 2006년 제4회 목포·여수 동서예술제



▲ 2006년 10월 12일 제30회 여수예술제 개막



# 2000년대 여수

제3편 사진으로 본 여수 역사 ■



▲ 2006년 4월 14일 여수진남경기장에서 열린 전국생활체육동호인의 한마당 축제인 2006전국국민생활체육대축전 개막식



▲ 2006년 전국국민생활체육대축전



▲ 2006년 전국국민생활체육대축전

2007년



▲ 2007년 5월 7일 국제 해양관광도시 선포



▲ 2007년 5월 BIE실사단 방문



▲ 2007년 노무현 대통령과 BIE실사단 환영 만찬



# 2000년대 여수

제3편 사진으로 본 여수 역사 ■



▲ 2007년 11월 30일 2012여수세계박람회 유치성공 범도민보고대회



▲ 2007년 10월 15일 2012여수세계박람회 유치기원 여수상문 살곳 공연



▲ 2007년 BIE실사단 거북선축제 관람



2007년



▲ 2007년 세계꽃경연대회 레이저쇼



▲ 2007년 BIE실사단이 2012여수세계박람회 유치 실사를 위해 입국



▲ 2007년 4월 12일 입국한 BIE실사단을 열렬히 환영하고 있는 여주시민들



▲ 2007년 BIE실사단을 환영 행사



▲ 2007년 2012여수세계박람회 유치결정 100일전 D-100 성공길대회



▲ 2007년 2012여수세계박람회 개최지 결정 하루전날 축하 용원을 하고 있는 여주시민들

# 2000년대 여수



▲ 2007년 11월 27일 2012여수세계박람회 유치 확정 후 기뻐하는 여수시민들



▲ 2007년 11월 27일 2012여수세계박람회 유치 확정 후 기뻐하는 유치위 관계자들



2008년



▲ 2008년 2012여수세계박람회 조직위원회 헌판식



▲ 2008년 7월 24일 국제해양청소년축제 개막



▲ 2008년 7월 31일 조직위원회, 서울특별시, 전라남도, 여수시간 2012여수세계박람회 지원협정식



# 2000년대 여수

제3편 사진으로 본 여수 역사 ■



▲ 2008년 5월 13일 2012여수세계박람회 성공개최를 위한 범시민한마음체육대회



▲ 2008년 한·중 세계박람회 협력포럼 개최



▲ 2008년 9월 20일 BIE기 전달식



▲ 2008년 10월 21일 2012여수세계박람회 성공개최를 위한 제1회 국제심포지엄



▲ 2008년 12월 29일 전남대 여수캠퍼스에서 열린 유치 1주년 기념 심포지엄 2012여수세계박람회와 해양문화관광도시 여수의 미래



▲ 2008년 여수전국사진 공모전 개막

2008년 제89회 전국체육대회



▲ 2008년 여수에서 개최된 제89회 전국체육대회 성화 채화



▲ 2008년 제89회 전국체육대회 각 시·도 선수단 입장



▲ 2008년 제89회 전국체육대회 성화를 점화하고 있는 박준영 전남도지사



# 2000년대 여수

제3편 사진으로 본 여수 역사 ■



▲ 2008년 제89회 전국체육대회 축하행사



▲ 2008년 제89회 전국체육대회



▲ 2008년 제89회 전국체육대회 수영



▲ 장미란 역도선수가 2008년 제89회 전국체육대회에서 버벨을 성공적으로 들고 있다.



▲ 2008년 제89회 전국체육대회 씨름



▲ 2008년 제89회 전국체육대회 폐회식



2009년



▲ 2009년 여수에서 개최된 문화유산과 관광이 만나는 제9회 전국 스토리텔링 페스티벌



▲ 2009년 11월 5일 GS칼텍스재단의 사회공헌사업 일환으로 조성될 여수문화예술공원 예술마루 기공식



▲ 2009년 5월 9일 여수국제범선축제에서 환송 만찬 (러시아 범선 나제즈다호 선상)

# 2000년대 여수

제3편 사진으로 본 여수 역사 ■



▲ 2012여수세계박람회 조감도



▲ 2009년 11월 30일 2012여수세계박람회 기공식



▲ 2009년 세계불꽃경연대회



▲ 2009년 제29회 전국장애인체육대회 전야예술제



▲ 2009년 여수연예협회 거북선가요제



2010년



▲ 2010년 2012여수세계박람회 성공기원제 및 풍어제



▲ 2010년 2월 28일 중화동 해양공원 무대일원에서 개최된 2010 정월대보름 민속축제 한마당



▲ 2010년 제127회 여수시의회 정례회 1차 본회의



# 2000년대 여수

제3편 사진으로 본 여수 역사 ■



▲ 2010년 8월 27일 도쿄 한국문화원에서 열린 2012여수세계박람회 홍보 국제심포지엄



▲ 2010년 8월 26일 재일한국인연합회 내 2012여수세계박람회 홍보위원회 출범식



▲ 2010년 2월 3일 여수세관 신청사 준공식

2010년



▲ 2010년 제3회 여지만갯벌노을축제



▲ 2010년 진남경기장에서 공연중인  
여수시문화원 강강수월래단



▲ 2010년 매주 토요일 이순신광장에서 재현된 전라좌수영 수군출정식



# 2000년대 여수

제3편 사진으로 본 여수 역사 ■



▲ 2010년 11월 광저우아시안게임에서 여자 평영 200m에서 우승한 정다래와 바둑 2관왕의 쾌거를 이룬 이솔아 선수



▲ 2010년 황교 제례



▲ 2010년 제3회 여수시 평생학습축제



▲ 2010년 제10회 거문도·백도 은빛바다축제



▲ 2010년 여수국제마칭페스티벌



