Yeosu
Web Contents

2024년 04월 20일 22시 39분

목차

목차 2
모이핀 3
회의시설 6
상세정보 6
모이핀 6

MOI FIN

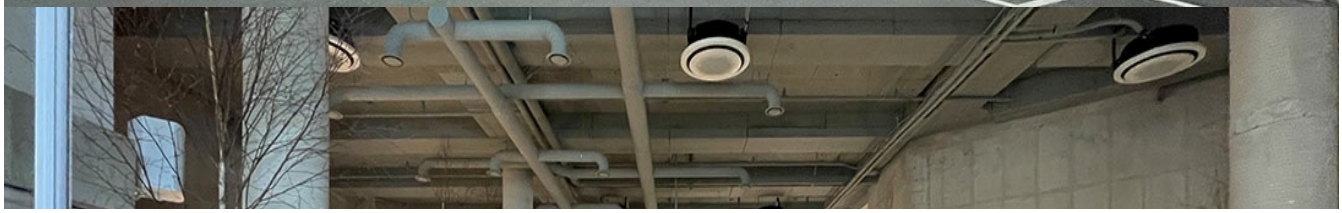

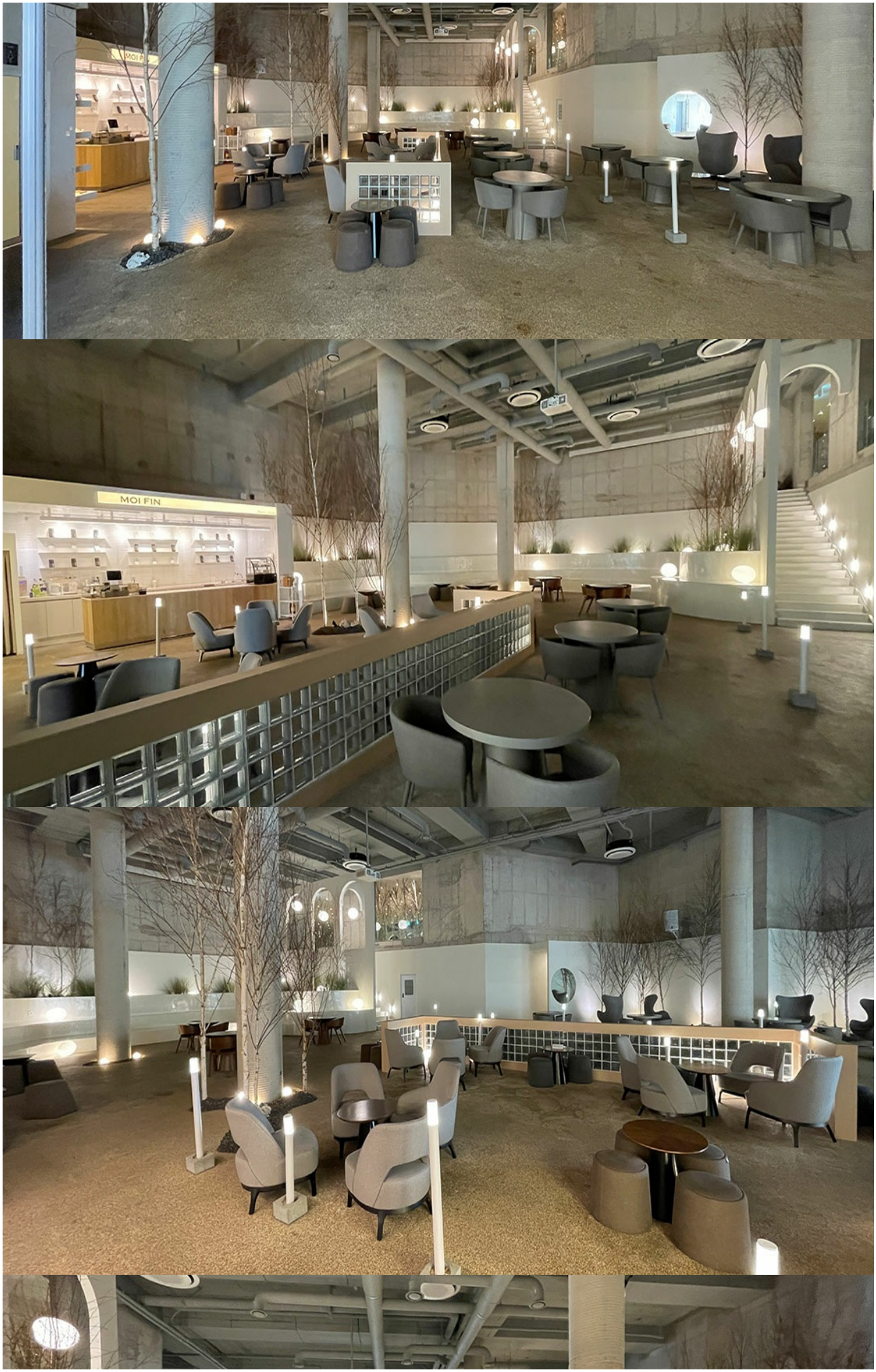

(http://www.yeosu.go.kr)

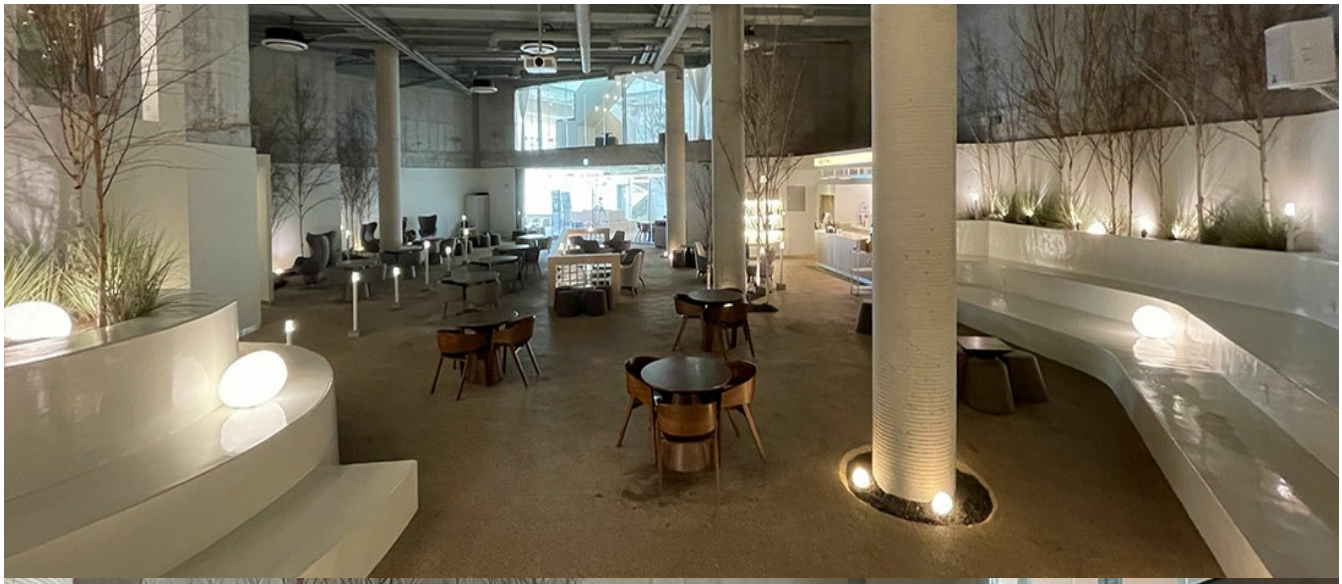

모이핀

INFO

시설 : 모이핀

(http://www.yeosu.go.kr)

시설 : 모이핀
전화 : 061-644-9313
위치 : 여수시 돌산읍 무술목길 50
이전 다음

VR보기 홈페이지바로가기

회의시설

회의시설 명칭	규모	수용인원
모이핀	661.16 ㎡	

상세정보

모이핀

규모 : 661.16 ㎡

목록보기

COPYRIGHT © YEOSU-CITY. ALL RIGHTS RESERVED.

Yeosu
Web Contents

여수시