



총 목 차

| | |
|---|-----|
| I. 연혁 History | 45 |
| II. 토지 및 기후 Land and Climate | 51 |
| III. 인구 Population | 65 |
| IV. 노동 Labor | 133 |
| V. 사업체 Establishment | 143 |
| VI. 농림수산업 Agriculture, Forestry and Fishing | 157 |
| VII. 광업, 제조업 및 에너지 Mining, Manufacturing and Energy | 223 |
| VIII. 전기·가스·수도 Electricity, Gas and Water-Supply | 235 |
| IX. 유통·금융·보험 및 기타서비스 Trade, Banking, Insurance and Other services .. | 249 |
| X. 주택·건설 Housing and Construction | 271 |
| X I. 교통·관광 및 정보통신 Transportation, Tourism and Information Telecommunications | 299 |
| X II. 보건 및 사회보장 Health and Social Security | 327 |
| X III. 환경 Environment | 383 |
| X IV. 교육 및 문화 Education and Culture | 393 |
| X V. 재정 Public Finance | 427 |
| X VI. 소득 및 지출 Income and Expenditure | 441 |
| X VII. 공공행정 및 사법 Public Administration and Justice | 449 |
| X VIII. 전국통계 National Statistics | 485 |
| X IX. 국제통계 International Statistics | 567 |
| X X. 부록 Appendix | 587 |

세 부 목 차

| | | |
|-----------------------|--|------------|
| I. 연 혁 | History | 45 |
| 1. 연 혁 | History | 47 |
| II. 토지 및 기후 | Land and Climate | 51 |
| 1. 위 치 | Location | 53 |
| 2. 행정구역 | Area and Number of Administrative Units | 54 |
| 3. 토지 지목별 현황 | Area of Land Category | 56 |
| 4. 일기일수 | Weather Days | 60 |
| 5. 기상개황 | Summary of Meteorological Data | 61 |
| 6. 강수량 | Precipitation | 63 |
| 7. 해안선 및 도서 | Coastline and Islands | 64 |
| III. 인 구 | Population | 65 |
| 1. 인구추이 | Population Trend | 67 |
| 2. 읍면동별 세대 및 인구(주민등록) | Households and Population by Eup, Myeon and Dong (Resident Registration) | 70 |
| 3. 읍면동별 세대 및 인구(최근연도) | Households and Population by Eup, Myeon and Dong (Recent Year) | 71 |
| 4. 연령(5세 계급) 및 성별 인구 | Population by Age(5-year age group) and Gender | 72 |
| 5. 인구동태 | Vital Statistics | 128 |
| 6. 인구이동 | Internal Migration | 129 |
| 7. 외국인 국적별 등록 현황 | Registered Foreigners by Major Nationality | 131 |
| IV. 노 동 | Labor | 133 |
| 1. 경제활동인구총괄 | Economically Active population | 135 |
| 2. 연령별 취업자 | Employed Persons by Age Group | 136 |
| 3. 교육정도별 취업자 | Employed Persons by Educational Attainment | 137 |
| 4. 산업별 취업자 | Employed Persons by Industry | 137 |
| 5. 직업별 취업자 | Employed Persons by Occupation | 138 |
| 6. 노동조합 | Labor Unions | 140 |
| 7. 산업연맹별 노동조합 | Labor Unions by Industrial Federation | 142 |

| | | |
|-----------------------------|--|------------|
| V. 사업체 | Establishment | 143 |
| 1. 사업체 총괄 | Summary of Establishments by Industry | 145 |
| 2. 종사자 규모별 사업체수 및 종사자수 | Number of Establishments and Workers, by Workforce Size | 147 |
| 3. 산업별 사업체수 및 종사자 | Number of Establishment and Workers by Industry | 149 |
| 4. 종사자 규모별 사업체수 및 종사자수(읍면동) | Number of Establishments and Workers, by Workforce Size(Eup, Myeon and Dong) | 154 |
| VI. 농림수산업 | Agriculture, Forestry and Fishing | 157 |
| 1. 농가 및 농가인구 | Farm Households and Population | 159 |
| 2. 연령별 농가인구 | Farm Population by Age-Group | 160 |
| 3. 경지면적 | Area of Cultivated Land | 161 |
| 4. 경지규모별 농가 | Farm Households, by Size of Cultivated Land | 162 |
| 5. 농업진흥지역 지정 | Land Designated for Agricultural Promotion | 163 |
| 6. 한국농어촌공사 | Korea Rural Community Corporation | 164 |
| 7. 식량작물 생산량(정곡) | Production of Food Grain(Polished) | 165 |
| 7-1. 미곡 | Rice | 166 |
| 7-2. 맥류 | Wheat and Barley | 167 |
| 7-3. 잡곡 | Miscellaneous Grains | 169 |
| 7-4. 두류 | Beans | 171 |
| 7-5. 서류 | Potatoes | 173 |
| 8. 채소류 생산량 | Vegetable Production | 175 |
| 9. 특용작물 생산량 | Production of Oil seeds and Cash crops | 180 |
| 10. 과실류 생산량 | Fruit Production | 181 |
| 11. 공공비축 미곡 매입실적 | Government-Purchased Rice by Class and Kind(Polished Rice) | 183 |
| 12. 보리 매입실적 | Government-Purchased Barley by Class and Kind | 184 |
| 13. 정부관리양곡 보관창고 | Warehouse of Government-controlled Grains | 187 |
| 14. 정보관리양곡 가공공장 | Processing Plants of Government-controlled Grains | 189 |
| 15. 농업협동조합 | National Agricultural Cooperative Federation | 190 |
| 16. 농업용 기계보유 | Agricultural Machinery Holdings | 191 |
| 17. 비료공급 | Supply of Chemical Fertilizers | 194 |
| 18. 가축사육 | Number of Livestock, Poultry and Feeders | 195 |
| 19. 가축전염병 발생 | Infectious Livestock Diseases by Case | 197 |
| 20. 가축전염병 예방주사 실적 | Infectious Livestock Diseases by Case | 198 |

| | | |
|---|---|------------|
| 21. 수의사 현황 | Number of Veterinarians | 199 |
| 22. 도축검사 | Inspection of Slaughtered Livestock | 200 |
| 23. 배합사료 생산 | Production of Assorted Feed | 200 |
| 24. 축산물 위생관계업소 | | 201 |
| Number of Licensed Livestock Products premised by Business Type | | |
| 25. 소유별 산림면적 | Area of Forest Land by Ownership | 204 |
| 26. 임상별 산림면적 | Area of Forest Land by Forest Type | 205 |
| 27. 임상별 임목축적 | Growing Stock by Forest Type | 206 |
| 28. 임산물 생산량 | Production of Forest Products | 207 |
| 29. 사방사업 | Erosion Control | 208 |
| 30. 조 림 | Reforestation by Project | 209 |
| 31. 산림피해 | Forest Damage | 212 |
| 32. 어가 및 어가인구 | Fishery Households and Population | 214 |
| 32-1. 어가 및 어가인구 - 해수면어업 | | 214 |
| Fishery Households and Population-Sea Fishery | | |
| 32-2. 어가 및 어가인구 - 내수면어업 | | 215 |
| Fishery Households and Population-Inland water Fishery | | |
| 33. 어선보유 | Fishing Vessel Ownership | 216 |
| 34. 수산물 어획고 | Fish Catches of Fishery Products | 218 |
| 35. 수산물 가공품 생산고 | Production of Processed Fishery Commodities | 219 |
| 36. 수산물 계통판매고 | Cooperative Sales of Fishery Products | 220 |
| 37. 수산업협동조합 | Fishery Cooperative Federation | 221 |
| Ⅶ. 광업, 제조업 및 에너지 | Mining, Manufacturing and Energy | 223 |
| 1. 광업 및 제조업 | Mining and Manufacturing | 225 |
| 2. 사업체 규모별 광업 및 제조업 | Mining and Manufacturing by Division of Industry .. | 225 |
| 3. 제조업 중분류별 사업체수 및 종사자수 | | 226 |
| Number of Establishments and Workers, by Division of Industry | | |
| 4. 광종별 광구수 | Number of Mines by Kind | 228 |
| 5. 광산물 생산 | Mineral Production | 229 |
| 6. 산업 및 농공단지 | Industry and Agricultural Complex | 230 |
| 7. 민수용탄 수급 | | 232 |
| Demand and Supply of Coals for Residential and Commercial Uses | | |
| 8. 연탄 생산 | Briquette Production | 232 |
| 9. 석유류 소비량 | Petroleum Consumption | 233 |

| | | |
|--------------------------------|---|------------|
| Ⅷ. 전기 · 가스 · 수도 | Electricity, Gas and Water—Supply | 235 |
| 1. 발전현황 | Electricity Generation | 237 |
| 2. 용도별 전력사용량 | Electric Power Consumption by Use | 238 |
| 3. 제조업 중분류별 전력사용량 | Electric Power Consumption by Division of Industry | 239 |
| 4. 가스 공급량 | Gas Supply | 240 |
| 5. 도시가스 보급률 | LNG Supply Rate by Region | 240 |
| 6. 상수도 | Public Water Services | 241 |
| 7. 상수도관 | Public Water Pipe | 241 |
| 8. 급수사용량 | Consumption of Water supplied | 242 |
| 9. 급수사용료 부과 | Charge for Water consumption | 243 |
| 10. 하수도 인구 및 보급률 | Sewage Population and Distribution rate | 244 |
| 11. 하수 사용료 부과 | Charges for use of Sewage Facilities | 245 |
| Ⅸ. 유통 · 금융 · 보험 및 기타서비스 | Trade, Banking, Insurance and Other services | 249 |
| 1. 유통업체 현황 | Distribution Stores | 251 |
| 2. 금융기관 | Financial Institutions | 256 |
| 3. 금융기관예금, 대출 및 어음 | Deposits, Loans and Bills of Financial Institutions | 258 |
| 4. 새마을금고 | Sammaeul funds and Credit union federations | 260 |
| 5. 소비자물가지수 | Consumer Price Indices | 261 |
| 6. 농수산물 도매시장별 유통량 | Trading Volume of Agricultural and Fishery Products, by Wholesale Markets | 267 |
| 7. 수출입통관실적 | Exports and Imports Cleared | 267 |
| 8-1. 수출실적 | Exports | 268 |
| 8-2. 수입실적 | Imports | 269 |
| X. 주택 · 건설 | Housing and Construction | 271 |
| 1. 주택현황 및 보급률 | Type of Housing Units and Hosing supply rate | 273 |
| 2. 주택의 점유 형태 | Housing Units by Type of Occupation | 273 |
| 3. 연면적별 주택 | Housing Units by Floor Space | 274 |
| 4. 건축허가 | Building Construction Permits | 275 |
| 5. 아파트 건립 | Construction of Apartment | 277 |
| 6. 토지거래허가 | Permits for Land Transaction | 279 |
| 7. 토지거래현황 | Land Transactions by use and purpose | 280 |
| 8. 개발제한구역 | Areas of Restricted Development (Green Belts) | 284 |

| | | |
|----------------------------|---|------------|
| 9. 도시계획 / 용도지역 | City Development Plan / Specific Use Area | 285 |
| 10. 공원 | Parks | 288 |
| 11. 하천 | Rivers and Streams | 291 |
| 12. 하천부지점용 | Use of River sites | 292 |
| 13. 도로 | Roads | 293 |
| 13-1. 폭원별 도로현황 | Roads by Size | 293 |
| 14. 도로시설물 | Road Facilities | 294 |
| 15. 교량 | Bridges | 296 |
| 16. 건설장비 | Construction Machinery and Equipments | 297 |
| X I. 교통 · 관광 및 정보통신 | Transportation, Tourism and Information Telecommunications | 299 |
| 1. 자동차등록 | Registration Motor Vehicles | 301 |
| 1-1. 읍면동별 자동차등록 | Registered Motor Vehicles by Eup, Myeon and Dong | 303 |
| 2. 영업용자동차업종별 수송 | Transportation of Commercial Motor Vehicles, by Type of Business | 305 |
| 3. 천연가스 버스현황 | CNG Buses | 306 |
| 4. 주차장 | Parking Lot | 306 |
| 5. 철도수송 | Railway Transportation | 307 |
| 6. 항공수송 | Air Transportation | 308 |
| 7. 여객선수송 | Transportation of Passenger Vessels | 310 |
| 8. 해운화물수송 | Tonnage Carried by Vessel | 311 |
| 9. 관광사업체 등록 | Registration of Tourist Service Establishments | 317 |
| 10. 주요 관광지 방문객수 | Number of visitors | 320 |
| 11. 우편시설 | Postal Service Facilities | 321 |
| 12. 우편물 취급 | Handling of Postal Matters | 323 |
| 13. 우편요금 수입 | Receipts from Postal Charges | 325 |
| 14. 행정전산장비 보유 | Administrative Communication Facilities | 326 |
| XII. 보건 및 사회보장 | Health and Social Security | 327 |
| 1. 의료기관 | Number of Medical Institutions | 329 |
| 2. 의료기관종사 의료인력 | Number of Medical Personnels Employed in Medical Institutions | 331 |
| 3. 보건소 인력 | Number of staffs in Health Centers | 332 |
| 4. 보건지소 및 보건진료소 인력 | Number of Staffs in Health Subcenters and Primary Health Care Centers | 333 |
| 5. 부정의료업자 단속실적 | Regulation for Illegal Medical Practices | 334 |

| | | |
|---------------------|--|-----|
| 가. 의료인 등 | Medical Practitioners etc. | 334 |
| 나. 의료기관 | Medical Institutions | 335 |
| 6. 의약품등 제조업소 및 판매업소 | Manufactures and Stores of Pharmaceutical Goods etc. | 336 |
| 7. 식품위생관계업소 | Number of Licensed Food Premises, by Business Type | 337 |
| 8. 공중위생관계업소 | Number of Licensed Sanitary Premises, by Business Type | 339 |
| 9. 예방접종 | Vaccinations against Major Communicable Diseases | 342 |
| 10. 법정감염병발생 및 사망 | Incidents of Infectious Diseases and Deaths | 344 |
| 11. 한센병 보건소 등록 | Registered Leprosy Patients at Health Centers | 346 |
| 12. 결핵환자 현황 | Registered Tuberculosis Patients | 347 |
| 13. 보건소 구강보건 사업실적 | Oral Health Activities at Health Centers | 351 |
| 14. 모자보건사업 실적 | Maternal and Child Health Care Activities | 352 |
| 15. 건강보험 적용인구 | Beneficiaries of Health Insurance | 353 |
| 16. 건강보험 급여 | Benefits in Medical Insurance | 353 |
| 17. 건강보험대상자 진료실적 | Medical Treatment Activities of The Medically Insured | 354 |
| 18. 국민연금 가입자 | Number of National Pension Insurants | 354 |
| 19. 국민연금 급여지급 현황 | Paying Benefit National Pension Insurant | 355 |
| 20. 국가보훈대상자 | Number of Patriots and Veterans | 356 |
| 21. 국가보훈대상자 취업 | Employment of Patriots & Veterans, and Bereaved Families | 357 |
| 22. 국가보훈대상자 및 자녀취학 | Educational Benefits for Patriots & Veterans, and Their Families | 357 |
| 23. 사회복지시설 | Social Welfare Facilities | 358 |
| 24. 노인여가복지시설 | Senior Leisure Service Facilities | 360 |
| 25. 노인주거·의료복지시설 | Senior Home & Medical Service Facilities | 361 |
| 26. 국민기초생활보장수급자 | Basic Livelihood Security Recipients | 364 |
| 27. 기초노령연금 수급자 수 | Number of Basic Senior Pension Recipients | 366 |
| 28. 여성복지시설 | Women's Welfare Institutions | 367 |
| 29. 여성폭력상담 | Counseling Activities for Women | 372 |
| 30. 소년·소녀가정현황 | The State of Households headed by child | 373 |
| 31. 아동복지시설 | Children Welfare Institutions | 374 |
| 32. 장애인복지시설 | Welfare Institutions for The Disabled | 375 |
| 33. 장애인 등록 현황 | Registered Disabled Persons | 377 |
| 34. 부랑인시설 | Homeless Institutions | 379 |
| 35. 저소득 및 한부모 가정 | Low-income Single Parent Families | 380 |

| | | |
|--|--|------------|
| 36. 묘지 및 봉안시설 | Cemeteries, Crematorium and Charnel houses | 381 |
| 37. 방문건강관리사업실적 | Home Visiting Health Service | 382 |
| X III. 환경 Environment | | 383 |
| 1. 환경오염물질배출사업장 | Environmental Pollutant Emitting Facilities | 385 |
| 2. 환경오염배출사업장 단속 및 행정조치 | Inspection and Administrative Measures for Environmental Pollutant Emitting Facilities | 386 |
| 3. 배출부과금 부과 및 징수현황 | Imposition & Collection of Pollution Charges | 387 |
| 4. 대기오염 | Air Pollutant Emission | 387 |
| 5. 쓰레기 수거 | Waste Collection and Disposal | 388 |
| 6. 생활폐기물 매립지 | General Wastes Landfill | 389 |
| 7. 하수 및 분뇨발생량 및 처리현황 | Sewage & Night Soil Generation and Treatment | 390 |
| 8. 하수종말처리장 | Sewage Treatment Plants | 391 |
| X IV. 교육 및 문화 Education and Culture | | 393 |
| 1. 학교 총 개황 | Summary of Schools | 395 |
| 2. 유치원 | Kindergartens | 397 |
| 3. 초등학교 | Elementary Schools | 398 |
| 4. 중학교 | Middle Schools | 399 |
| 가. 중학교(국공립) | Middle Schools(National and Public) | 399 |
| 나. 중학교(사립) | Middle Schools(Private) | 400 |
| 5. 일반계 고등학교 | General High Schools | 401 |
| 가. 일반계 고등학교(국공립) | General High Schools(National and Public) | 401 |
| 나. 일반계 고등학교(사립) | General High Schools(Private) | 402 |
| 6. 전문계 고등학교 | Specialized High Schools | 403 |
| 가. 전문계 고등학교(국공립) | Specialized High Schools(National and Public) | 403 |
| 나. 전문계 고등학교(사립) | Specialized High Schools(Private) | 404 |
| 6-1. 특성화 고등학교 | Specialized High Schools | 405 |
| 가. 특성화 고등학교(국공립) | Specialized High Schools(National and Public) | 405 |
| 나. 특성화 고등학교(사립) | Specialized High Schools(Private) | 406 |
| 7. 특수목적 고등학교 | Specialist-nurturing High School | 407 |
| 가. 특수목적 고등학교(국공립) | Specialist-nurturing High School(National and Public) | 407 |
| 나. 특수목적 고등학교(사립) | Specialist-nurturing High School(Private) | 407 |
| 8. 자율 고등학교 | Autonomous High School | 408 |
| 가. 자율 고등학교(국·공립) | Autonomous High School(National and Public) | 408 |
| 나. 자율 고등학교(사립) | Autonomous High School(Private) | 408 |

| | | |
|---|---|------------|
| 9. 전문대학 | Junior Colleges | 409 |
| 10. 대학교 | Collages and Universities | 410 |
| 11. 대학원 | Graduate Schools | 411 |
| 12. 기타학교 | Other Schools | 413 |
| 13. 적령아동 취학 | Enrollments of Children at the Right Age for Compulsory Education | 413 |
| 14. 사설학원 및 독서실 | Private Institute and Reading Room | 414 |
| 15. 공공도서관 | Public Libraries | 416 |
| 16. 박물관 | Museums | 416 |
| 17. 문화재 | Cultural Properties | 417 |
| 18. 예술단 | Art Performing Organizations | 419 |
| 19. 문화공간 | Cultural Facilities | 419 |
| 20. 체육시설 | Public Sports Facilities | 421 |
| 21. 언론매체 | Mass Media | 425 |
| 22. 출판사 및 인쇄소 등록 | Registered Publishing Company and Printing Shops | 425 |
| X V. 재정 Public Finance | | 427 |
| 1. 국세 징수 | Collection of National Taxes | 429 |
| 2. 지방세 부담 | Local Tax Burden | 430 |
| 3. 지방세 징수 | Collection of Local Taxes | 430 |
| 4. 예산결산 총괄 | Summary of Budget and Settlement | 433 |
| 5. 일반회계 세입결산 | Settled Revenues of General Accounts | 434 |
| 6. 일반회계 세출결산 | Settled Expenditure of General Accounts | 435 |
| 7. 특별회계 예산결산 | Settled Budget of Special Accounts | 436 |
| 8. 교육비특별회계 세입결산 | Settled Revenues of Special Account for Education | 436 |
| 9. 교육비특별회계 세출결산 | Settled Expenditure of Special Account for Education | 437 |
| 10. 도 공유재산 | Public Properties Commonly Owned by Province | 437 |
| 11. 시 공유재산 | Public Properties Commonly Owned by Si | 438 |
| 12. 지방재정자립지표 | Local Finance Independence Indicator | 439 |
| X VI. 소득 및 지출 Income and Expenditure | | 441 |
| 1. 지역소득 | Regional Income | 443 |
| 2. 경제활동별 도내 총생산(당해년 가격) | Gross Regional Domestic Product by Economic Activity(At current prices) | 445 |
| 3. 경제활동별 도내 총생산(기준년 가격) | Gross Regional Domestic Product by Economic Activity(At 2000 constant prices) | 446 |

4. 도내 총생산에 대한 지출(당해년 가격) Expenditure on GRDP(At current prices) 447
5. 도내 총생산에 대한 지출(기준년 가격) Expenditure on GRDP(At 2000 constant prices) · 448

XⅦ. 공공행정 및 사법 Public Administration and Justice 449

1. 공무원 총괄 Summary of Government Employees(Authorized) 451
2. 본청 공무원 Government Employees of Head Office 452
3. 의회사무국, 시 직속기관 및 사업소 공무원 453
Government Employees of Council, Direct or Affiliated Agencies
4. 읍·면·동 공무원 Government Employees of Eup, Myeon and Dong 454
5. 소방공무원 Fire-fighting Officials 455
6. 경찰공무원 Police Officials 456
7. 퇴직사유별 공무원 Government Employees by Cause of Retirement 457
8. 공무원 훈련 Public Servants in the Training Courses for the Promotion · 458
9. 관내관공서 및 주요기관 Number of Government and Public Offices and Major Agencies · 460
10. 민원서류 처리 Handling of Civil-Request Documents 463
11. 여권발급 Passport Issues 464
12. 범죄발생 및 검거 Criminal Offenses and Arrests 466
13. 연령별 피의자 Suspects by Age-group 467
14. 학력별 피의자 Suspects by Education Background 467
15. 소년범죄 Juvenile Delinquency 468
16. 외국인범죄 Foreign Criminals 468
17. 화재발생 Fire Incidents 469
18. 원인별 화재발생 Fire Incidences by Cause 470
19. 발화요인별 화재발생 Fire Incidents by Cause 470
20. 장소별 화재발생 Fire Incidences by Place 471
21. 소방장비 Fire-fighting Equipment 472
22. 119구급 활동실적 Performance of EMS Activity 475
- 22-1. 119구급 활동실적 Performance of 119 Rescue Activity 475
23. 재난사고발생 및 피해현황 Calamities and Damage 477
24. 풍수해 발생 Damage from Storms and Floods 480
25. 교통사고발생(자동차) Traffic Accidents(Automobile) 481
26. 자동차 단속 및 처리 Traffic Regulation and Punishment of Violations 482
27. 운전면허 소지자 Number of Driver's Licence Holders 484

| | | |
|-------------------------|--|------------|
| XⅧ. 전국통계 | National Statistics | 485 |
| 1. 전국행정구역 총괄 | Summary of Administrative Units | 487 |
| 2. 인구추이 | Population Trend | 489 |
| 3. 연령(5세계급)별인구 | Population by 5-year Age Group | 492 |
| 4. 주요 경제지표 | Major Economic Indicators | 494 |
| 5. 경제활동인구 | Economically Active Population | 500 |
| 6. 산업별 취업자 | Employed Persons by Industry(By 2000 Classification) | 503 |
| 7. 직업별 취업자 | Employed Persons by Occupation(By 2000 Classification) | 504 |
| 8. 지역별 산업·생산·출하·재고지수 | Industrial Production, Shipment And Inventory by Province | 506 |
| 9. 도시근로자 가구당 월평균 가계수지 | Average Monthly Income and Expenditure per Household for Urban Salary and Wage Earner's Households | 508 |
| 10. 도시 가구당 월평균 가계지출 | Average Monthly Expenditure per Household in Cities | 517 |
| 11. 생산자 물가지수 | Producer Price Index | 526 |
| 12. 전도시 소비자 물가지수 | Consumer Price Indexes of All Cities | 536 |
| 13. 통합재정수지 | Consolidated Central Government Statistics | 542 |
| 14. 국내 총생산에 대한 지출 | Expenditure on Gross Domestic Product | 544 |
| 15. 경제활동별 국내총생산 및 국민총소득 | Gross Domestic Product by Kind of Economic Activity and Gross National Income | 546 |
| 16. 지역내 총생산 | Gross Regional Domestic Product | 550 |
| 17. 수출입 총괄 | Summary of Exports and Imports | 552 |
| 18. 주요국별 수출 | Exports by Major Country(Destination) | 554 |
| 19. 주요국별 수입 | Imports by Major Country(Origin) | 558 |
| 20. 자동차 등록 | Number of Registered Motor Vehicles | 562 |
| 21. 무선통신서비스 현황 | Land Mobile Telecommunications Service | 564 |
| XⅨ. 국제통계 | International Statistics | 567 |
| 1. 국토면적 및 장래인구 | Surface Area & Population Prospects | 569 |
| 2. 조출생률 및 조사망률 | Crude Birth and Crude Death Rates | 571 |
| 3. 실업률 | Unemployment Rates | 572 |
| 4. 물가지수 | Price Indices | 573 |
| 5. 수출·수입 | Exports and Imports | 575 |
| 6. 수출·입 단가지수 | Export and Import Unit Value Indexes | 577 |

| | |
|--|-----|
| 7. 국제수지(경상수지) Balance of Payments (At Current Account) | 579 |
| 8. 무역의존도 Trade Dependency Rates | 580 |
| 9. 국민총소득(당해년 가격) Gross National Income(Current Prices) | 582 |
| 10. 1인당 국내총소득(당해년 가격) GDP Per Capita(At current prices) | 583 |
| 11. 국내총생산(당해년 가격) Gross Demestic Product(At Current Prices) | 584 |
| 12. 경제성장률(기준년 가격 GDP) GDP Growth Rates(At Constant Prices) | 585 |
| 13. 남 · 북한 주요 경제지표(2012) | 586 |
| Major Economic Indicators of Republic of Korea and D.P.R.K.(Democratic People's Republic of Korea) | |

| | | |
|---|-----------------------|------------|
| X X. 부록 | Appendix | 587 |
| 1. 문화재 현황 Cultural Properties | | 589 |
| 2. 국제교류도시 현황(9개국 14개시) | | |
| Status of International sister & friend cities(14 cities 9 countries) | | 592 |
| 3. 역대 시장·군수 명단 List of Successive Mayor | | 593 |
| 4. 역대 부시장·부군수 명단 List of Successive Vice-Mayor | | 600 |
| 5. 여수시 의회 의원명단 List of Member of City Council | | 604 |
| 6. 전라남도 의회 의원명단 List of Member of Provincial Assembly | | 605 |
| 7. 국회의원 명단 List of Member of the National Assembly | | 605 |
| 8. 시 간부명단 List of Executive Member of City Hall | | 606 |
| 9. 읍면동장 명단 List of Chief of Eup · Myeon · Dong | | 610 |
| 10. 시 기구 개편상황 Change of County Organization | | 611 |
| 11. 시 기구표 Organization Table of City | | 626 |
| 12. 시민의 상 수상자 현황 The Status of Citizen's Prize Winners | | 627 |
| 13. 자랑스런 여수인 현황 The Status of Proud Yeosu Natives | | 629 |
| 14. 명예시민증 수여 현황 The Status of Honorary Citizenship Awarded | | 632 |

I . 연 혁

History

I. 연 혁

History

□ 삼국시대

- 백제성왕 16년(538) 구지하성(久知下城) 관하 삽평군(또는 사평군, 감평군) 산하 원촌현 및 돌산현(突山懸)에 속함

□ 통일신라시대

- 신라경덕왕 16년(757) 무주(武州)관하 승평군 해읍현(海邑懸 - 여수, 여천), 여산현(廬山懸 - 돌산)에 속함

□ 고려시대

- 태 조 23년(940) 승평군 여수현, 돌산현(昇平郡 麗水懸, 突山懸)
- 충선왕 2년(1310) 승평군이 순천도호부(석창)로 바뀜
- 공민왕 (1355) 순천도호부가 여수도호부로 바뀜

□ 조선시대

- 태조 5년(1396) 당시 현령이던 오흔인(吳欣仁)이 이성계의 역성혁명 불복으로 여수현을 폐지, 순천부 관하 진례량 만호진(進禮梁 萬戶鎭) 돌산 만호진 설치
- 세종 5년(1423) 진례량 만호진 폐지, 내례포 만호진(內禮浦 萬戶鎭 - 현 국동)설치
- 성종 10년(1479) 잦은 왜구의 침입으로 내례포 만호진을 파하고 전라좌도 수군절도사영(全羅左道 水軍節度使營)으로 격상
- 선조 26년(1593) 충청, 전라, 경상 3도수군통제영(三道水軍統制營)이 전라좌수영에 병설
- 선조 34년(1601) 3도수군통제영이 너무 서쪽에 있다하여 경상우수영(慶尙右水營)으로 옮기고 수군절도영만 남겨 좌수영이라 함
- 영조 원년(1725) 전라도 여수도호부(全羅道 麗水都護府) 설치, 전라좌수사가 겸임
- 영조 2년(1726) 전라도 여수도호부 폐지
- 고종 32년(1895) 갑오경장으로 전라좌수영 폐지, 남원부 순천군 여수면(麗水面 - 쌍봉, 돌산, 화정, 남면 포함), 삼일포면, 소라포면(화양 포함)
- 고종 33년(1896) 나주부 돌산군 설치(홍양, 낙안, 순천, 광양 등 4개 군의 각도서 8개 면을 관할)
※ 당시 돌산군 관할 구역 : 두남면(돌산 본도), 금오도(남면), 화개면(개도, 상화), 경호면(대경, 소경), 태인면(태인, 송, 장, 묘도), 옥정면(백야, 조발도), 봉래면(고흥 나로도), 금산면(고흥, 거금도, 소록도 등)
- 광무 원년(1897) 고종 43년 5월 16일 칙령 제12호로 울촌, 여수, 삼일, 소라 등 4개 면으로 여수군 신설 그 후 쌍봉, 화양, 구산면이 분면 7개 면 관할

□ 일제시대

- 1910년 여수군 7개 면장 임명
- 1914년 돌산군을 폐하고 여수군이 여수, 율촌, 소라, 삼일, 쌍봉, 화양, 돌산, 남면, 화정, 삼산 등 10개 면 관할
- 1931년 여수면이 여수읍으로 승격

□ 대한민국 정부수립 이후

- 1949. 6. 29 여수항으로 개항 선포(대통령령 제139호)
- 1949. 8. 15 여수읍이 여수시로 승격(대통령령 제161호)
동시에 여수군을 여천군으로 개칭 9개 면 관할, 여수시 2정 10개 리 26개 동으로 운영
- 1967. 1. 1 여수시 26개 법정동으로 확정
- 1973. 7. 1 행정구역 개편(대통령령 제6542, 1973.3.12.) : 여천군 돌산면 경호리가 여수시에 편입 27개 동이 되었으며, 광양군 골약면 송도, 장도가 여천군 율촌면에 편입
- 1975. 7. 1 여수시 조례 제616호로 196개 통 신설, 926개 반으로 운영
- 1976. 9. 1 전라남도 조례 제796호(1976. 8. 30)에 의거 전라남도 여천지구출장소 개소, 여천군 관할인 삼일면 일원과 쌍봉면 일부(주삼, 봉계, 해산)를 관장
- 1978. 1. 1 여천군 쌍봉면 잔여 8개 리를 전라남도 여천지구 출장소로 이관

□ 1980년 이후

- 1980. 12. 1 삼일면과 돌산면이 읍으로 승격(대통령령 제10050호, 1980.10.21)
- 1980. 12. 4 여천군 조례 제864호에 의거 전라남도 여천지구 출장소 학용리가 학동, 학용으로 시전리가 신기, 시전으로 분리 24개 법정리로 구획
- 1982. 3. 18 여수시 조례 시행규칙 제391호에 의거 211통 1,073반으로 조정
- 1983. 2. 5 행정구역 개편으로 화정면 여자리의 달천도가 소라면 복산 5구로, 동여자리의 운두도가 화양면 이천리로 편입
- 1984. 3. 1 여천군 조례 제992호에 의거 전라남도 여천지구 출장소 관할 행정리 35개를 55개 리로 조정
- 1986. 1. 1 법률 제3798호(1985.12.28) 공포로 전라남도 여천지구 출장소가 여천시로 개칭됨에 따라 7개 행정동(24개 법정동) 95개 통 342 반으로 조정·운영
- 1986. 8. 1 여천군의 163개 운영상 리를 189개 리로 조정
- 1986. 8. 1 여천시의 95통 342개 반에서 107통 364개 반으로 조정
- 1986. 12. 18 여수시통·반설치조례 제1236호에 따라 247통 1,214반으로 조정

- 1987. 1. 1 법률 제12007호(1986.12.23)에 의거 여수시 경호동 일부(장도, 가덕도)와 여천군 화양면 일부(용주리 송소)가 여천시에 편입, 여천시 묘도동 일부(지진도)가 광양 출장소에 이관, 여천군 읍촌면 상여리가 상봉리로, 송정리가 여동리로 명칭 변경
- 1989. 3. 7 여천시통·반설치조례 시행규칙 제101호로 120통, 426반으로 조정
- 1989. 9. 8 여수시통·반설치조례 시행규칙 제655호에 의거 272통, 1,357반으로 조정

□ 1990년 이후

- 1991. 10. 16 여천시통·반설치조례시행규칙 제210호로 165통 629반으로 조정
- 1992. 11. 3 여수시통·반설치조례시행규칙 제801호에 의거 324통 1,623반으로 조정
- 1993. 10. 1 여천시통·반설치조례시행규칙 제280호로 181통 707반으로 조정
- 1993. 12. 27 여수시통·반설치조례시행규칙 제876호에 의거 350통 1,714반으로 조정
- 1994. 12. 29 여수시통·반설치조례시행규칙 제876호에 의거 352통 1,772반으로 조정
- 1995. 1. 21 여천군 189개 운영상 리를 191개로 조정
소라면 관기리 1구를 분리 상관을 1구, 하관을 3구로 하고, 소라면 사곡리 2구를 분리 상사, 하사를 1구로 궁항을 4구로 함
- 1995. 3. 11 여천시 동명칭과관할구역확정하는조례 제500호(1995.3.11)로 학용동 일부를 학동, 신기동, 시전동으로, 시전동 일부를 학동으로 선원동 일부를 안산동으로 편입 조정
- 1996. 1. 3 여천시통·반설치조례시행규칙 중 개정규칙 제341호에 의거 199통 784반으로 조정
- 1996. 9. 17 여수시통·반설치조례시행규칙 제943호에 의거 361통 1,883개반으로 조정
- 1997. 8. 25 여수시통·반설치조례시행규칙 제999호에 의거 368통 1,854개반으로 조정
- 1998. 4. 1 법률 제5457호(1997.12.17)의 전라남도여수시도농통합형태의시설치등에 관한 법률에 의거 1998. 4. 1. 통합여수시 출범, 1읍 6면 21 행정동(51개 법정동), 191리(63개 법정리), 582통 3,362반으로 운영
- 1999. 1. 27 여수시라·통·반설치및운영조례시행규칙 제159호에 의거 407통 3,381개반으로 조정
- 1999. 9. 14 여수시라·통·반설치및운영조례시행규칙 제186호에 의거 399통 3,398개반으로 조정

□ 2000년 이후

- 2000. 6. 26 여수시라·통·반설치및운영조례 제206호에 의거 399통 3,408개반으로 조정
- 2001. 5. 3 여수시라·통·반설치및운영조례시행규칙 제242호에 의거 399통 3,415개반으로 조정
- 2001. 12. 29 여수시라·통·반설치및운영조례 제344호에 의거 192개리 399통 3,409개반으로 조정

- 2002. 10. 25 여수시라통·반설치및운영조례시행규칙 제285호에 의거 417통 3,527개반으로 조정
- 2005. 2. 28 여수시라통·반설치및운영조례시행규칙 제342호에 의거 421통 3,543개반으로 조정
- 2005. 6. 29 여수시라통·반설치및운영조례시행규칙 제348호에 의거 426통 3,585개반으로 조정
- 2005. 8. 22 여수시라통·반설치및운영조례시행규칙 제351호에 의거 430통 3,628개반으로 조정
- 2006. 8. 8 여수시라통·반설치및운영조례 제378호에 의거 192리 378통 3,674개반으로 조정
- 2006. 10. 30 여수시리·통·반설치및운영조례시행규칙 제386호에 의거 192리 437통 3,682개반으로 조정
- 2006. 12. 29 여수시라통·반설치및운영조례 제390호에 의거 192개리 438통 3,688개반으로 조정
- 2007. 11. 23 여수시라통·반설치및운영조례 제610호에 의거 194개리 438통 3,698 개반으로 조정
- 2010. 10. 6 여수시라통·반설치및운영조례 제763호에 의거 194개리 445통 3,730개반으로 조정
- 2011. 2. 1 여수시리·통·반설치및운영조례시행규칙 제501호에 의거 194개리 449통 3,769개반으로 조정
- 2012. 3. 9 여수시라통·반설치및운영조례 제855호에 의거 200개리 449통 3,769개 반으로 조정
- 2012. 8. 10 여수시리·통·반설치및운영조례시행규칙 제553호에 의거 200개리 449통 3,815개 반으로 조정
- 2013. 3. 15 여수시라통·반설치및운영조례 제913호에 의거 201개리 449통 3,815개 반으로 조정
- 2013. 3. 25 여수시리·통·반설치및운영조례시행규칙 제566호에 의거 201개리 452통 3,852개 반으로 조정

Ⅱ. 토지 및 기후

Land and Climate

II. 토지 및 기후

Land and Climate

1. 위치 Location

| 시청 소재지 Location | 단 Extremity | 경도와 위도의 극점 Extreme of longitude and latitude | | | 연장거리 Gross distance |
|----------------------|--------------------------|---|-------------------------|-------------------------|-------------------------------------|
| | | 지 명 Name of place | 극 점 Extreme | | |
| | | | 동경 East longitude | 북위 North latitude | |
| 여수시 시청로 1 (학동) | 동단 Eastern extremity | 여수시 남면 연도리(작도) | 127° 54′ | 34° 24′ | 동서간 47km East－West distance |
| | 서단 Western extremity | 여수시 화정면 여자리 | 127° 28′ | 34° 45′ | |
| | 남단 Southern extremity | 여수시 삼산면 덕촌리 | 127° 19′ | 34° 00′ | 남북간 98km South－North distance |
| | 북단 Northern extremity | 여수시 율촌면 여동리 | 127° 36′ | 34° 53′ | |

○ 지 형

- 우리 시는 우리나라 남해안 중앙의 여수반도에 위치하여 동쪽은 경상남도 남해군과 바다로 경계를 하고, 서쪽은 순천만을 끼고 고흥반도의 동남쪽과 바다로 경계하며, 남쪽은 남해바다와 접하고 북쪽은 순천시와 육지로 경계하고 있음
- 오동도를 비롯한 진남관, 돌산대교, 만성리해수욕장, 방죽포해수욕장, 흥국사, 향일암, 백도 등 유명 관광명소가 많고, 여수국가산업단지, 오천지방산업단지, 여수화양농공단지, 율촌지방산업단지 조성 등으로 국가 기반산업의 중심지이며,
- 리아스식 해안선과 넓은 간석지로 이루어져 있어 어족, 해조류, 패류 등 수산자원이 풍부하여 살기 좋은 항구 도시임

2. 행정구역(2-1) Area and Number of Administrative Units

(Unit : number) (단위 : 개)

| 구분 연별 읍면동별 | | | 시 · 군 · 구 Si, Gun & Gu | | | 읍 · 면 · 동 Eup, Myeon & Dong | | | |
|------------------|----------------------------------|---------------------------|---------------------------|----------|----------|--------------------------------|------------|----------------------|-------------|
| | 면적 (km ²) Area | 구성비 (%) Composition | | 시 Si | 군 Gun | 읍 Eup | 면 Myeon | 동 | |
| | | | | | | | | Dong | |
| | | | | | | | | 행정 Administrative | 법정 Legal |
| 2 0 0 7 | 501.22 | 100 | 1 | 1 | 0 | 1 | 6 | 20 | 51 |
| 2 0 0 8 | 502.10 | 100 | 1 | 1 | 0 | 1 | 6 | 20 | 51 |
| 2 0 0 9 | 501.27 | 100 | 1 | 1 | | 1 | 6 | 20 | 51 |
| 2 0 1 0 | 502.80 | 100 | 1 | 1 | | 1 | 6 | 20 | 51 |
| 2 0 1 1 | 503.33 | 100 | 1 | 1 | 0 | 1 | 6 | 20 | 51 |
| 2 0 1 2 | 503.83 | 100 | 1 | 1 | 0 | 1 | 6 | 20 | 51 |
| 돌 산 읍 | 71.93 | 14 | | | | 1 | | | |
| 소 라 면 | 60.48 | 12 | | | | | 1 | | |
| 율 촌 면 | 47.10 | 9 | | | | | 1 | | |
| 화 양 면 | 70.12 | 14 | | | | | 1 | | |
| 남 면 | 42.50 | 8 | | | | | 1 | | |
| 화 정 면 | 26.36 | 5 | | | | | 1 | | |
| 삼 산 면 | 27.55 | 5 | | | | | 1 | | |
| 동 문 동 | 0.93 | 0 | | | | | | 1 | 3 |
| 한 려 동 | 0.95 | 0 | | | | | | 1 | 2 |
| 중 양 동 | 0.50 | 0 | | | | | | 1 | 3 |
| 충 무 동 | 1.35 | 0 | | | | | | 1 | 3 |
| 광 림 동 | 3.40 | 1 | | | | | | 1 | 2 |
| 서 강 동 | 0.66 | 0 | | | | | | 1 | 2 |
| 대 교 동 | 1.61 | 0 | | | | | | 1 | 2 |
| 국 동 | 1.53 | 0 | | | | | | 1 | 1 |
| 월 호 동 | 6.79 | 1 | | | | | | 1 | 2 |
| 여 서 동 | 2.58 | 1 | | | | | | 1 | 1 |
| 문 수 동 | 2.24 | 0 | | | | | | 1 | 1 |
| 미 평 동 | 3.09 | 1 | | | | | | 1 | 1 |
| 둔 덕 동 | 4.08 | 1 | | | | | | 1 | 1 |
| 만 덕 동 | 15.98 | 3 | | | | | | 1 | 3 |
| 쌍 봉 동 | 7.16 | 1 | 1 | 1 | | | | 1 | 4 |
| 시 전 동 | 6.26 | 1 | | | | | | 1 | 3 |
| 여 천 동 | 7.53 | 1 | | | | | | 1 | 3 |
| 주 삼 동 | 11.53 | 2 | | | | | | 1 | 3 |
| 삼 일 동 | 68.12 | 14 | | | | | | 1 | 10 |
| 묘 도 동 | 11.52 | 2 | | | | | | 1 | 1 |

자료 : 안전행정과, 민원지적과

2. 행정구역(2-2) Area and Number of Administrative Units

(Unit : number) (단위 : 개)

| 구분 연별 읍면동별 | 통·리 Tong & Ri | | 반 Ban | 출 장 소 Branch Office | | | |
|------------------|------------------|---------------------|--------------|--|--------------------------|-----------------------|----------|
| | 통 Tong | 리 Ri | | 시·도 Metropolitan City & Province | 시·군·구 Si, Gun & Gu | 읍·면 Eup & Myeon | |
| | | 행정 Administratie | | | | | |
| 2 0 0 7 | 438 | 194 | 3,698 | 4 | 0 | 1 | 3 |
| 2 0 0 8 | 442 | 194 | 3,704 | 4 | 0 | 1 | 3 |
| 2 0 0 9 | 445 | 194 | 3,730 | 4 | 0 | 1 | 3 |
| 2 0 1 0 | 445 | 194 | 3,730 | 4 | 0 | 1 | 3 |
| 2 0 1 1 | 449 | 194 | 3,769 | 4 | 0 | 1 | 3 |
| 2 0 1 2 | 452 | 201 | 3,852 | 4 | 0 | 1 | 3 |
| 돌 산 읍 | | 44 | 171 | 2 | | | 2 |
| 소 라 면 | | 35 | 114 | | | | |
| 울 촌 면 | | 37 | 91 | | | | |
| 화 양 면 | | 31 | 88 | | | | |
| 남 면 | | 24 | 118 | | | | |
| 화 정 면 | | 20 | 72 | 1 | | | 1 |
| 삼 산 면 | | 10 | 80 | | | | |
| 동 문 동 | 15 | | 130 | | | | |
| 한 려 동 | 10 | | 87 | | | | |
| 중 양 동 | 14 | | 132 | | | | |
| 충 무 동 | 16 | | 102 | | | | |
| 광 립 동 | 15 | | 115 | | | | |
| 서 강 동 | 10 | | 87 | | | | |
| 대 교 동 | 15 | | 144 | | | | |
| 국 동 | 24 | | 146 | | | | |
| 월 호 동 | 15 | | 103 | | | | |
| 여 서 동 | 31 | | 263 | 1 | | 1 | |
| 문 수 동 | 33 | | 268 | | | | |
| 미 평 동 | 20 | | 146 | | | | |
| 둔 덕 동 | 18 | | 126 | | | | |
| 만 덕 동 | 19 | | 142 | | | | |
| 쌍 봉 동 | 69 | | 419 | | | | |
| 시 전 동 | 43 | | 285 | | | | |
| 여 천 동 | 36 | | 254 | | | | |
| 주 삼 동 | 20 | | 101 | | | | |
| 삼 일 동 | 23 | | 56 | | | | |
| 묘 도 동 | 6 | | 12 | | | | |

자료 : 안전행정과, 민원지적과

3. 토지 지목별 현황(4-1) Area of Land Category

(Unit : m²) (단위 : m²)

| 구분 연별 읍면동별 | 계 Total | 전 Dry paddy | 답 Rice paddy | 과수원 Orchard | 목장용지 Pasture | 임 야 Forest field | 광천지 Mineral spring site |
|------------------|----------------------|---------------------|---------------------|------------------|--------------------|----------------------|----------------------------|
| 2 0 0 7 | 501,216,616.4 | 67,998,060.4 | 43,528,257.2 | 507,489.0 | 1,826,496.0 | 311,029,733.9 | — |
| 2 0 0 8 | 501,985,681.4 | 67,606,526.4 | 43,213,221.2 | 507,326.0 | 1,835,948.0 | 310,517,384.7 | — |
| 2 0 0 9 | 502,267,168.2 | 67,445,844.4 | 43,132,082.2 | 513,109.0 | 1,845,557.0 | 310,358,906.1 | — |
| 2 0 1 0 | 502,803,278.4 | 67,063,852.4 | 42,852,532.2 | 514,655.0 | 1,857,075.0 | 310,101,550.1 | 0.0 |
| 2 0 1 1 | 503,328,294.1 | 67,751,370.9 | 42,508,534.7 | 564,427.0 | 1,862,504.0 | 307,908,566.1 | 0.0 |
| 2 0 1 2 | 503,831,583.2 | 67,411,592.9 | 42,166,086.5 | 561,624.0 | 1,855,900.0 | 307,268,635.4 | 0.0 |
| 돌 산 읍 | 71,929,697.6 | 10,524,383.7 | 5,033,632.2 | 96,463.0 | 1,007,208.0 | 48,246,231.0 | — |
| 소 라 면 | 60,477,559.2 | 6,872,687.2 | 9,785,823.4 | 36,007.0 | 159,080.0 | 35,571,571.0 | — |
| 울 촌 면 | 47,104,935.8 | 5,186,210.0 | 7,985,654.0 | 231,560.0 | 367,311.0 | 26,851,339.9 | — |
| 화 양 면 | 70,124,121.1 | 10,689,357.0 | 6,120,877.9 | 130,154.0 | 216,091.0 | 47,361,699.8 | — |
| 남 면 | 42,500,991.0 | 9,166,297.0 | 1,435,840.0 | — | 598.0 | 29,901,916.0 | — |
| 화 정 면 | 26,355,391.0 | 6,740,906.0 | 920,049.0 | 1,895.0 | 2,927.0 | 17,099,838.0 | — |
| 삼 산 면 | 27,545,341.0 | 4,841,832.0 | 286,879.0 | 981.0 | 81,491.0 | 20,747,063.0 | — |
| 동 문 동 | 929,798.0 | 110,473.0 | 4,253.0 | — | — | 155,339.0 | — |
| 한 려 동 | 951,005.0 | 47,561.0 | — | — | — | 134,911.0 | — |
| 중 양 동 | 501,936.2 | 16,605.0 | — | — | — | 21,619.0 | — |
| 충 무 동 | 1,349,528.5 | 231,352.0 | 45,899.0 | — | — | 447,669.8 | — |
| 광 립 동 | 3,396,211.1 | 374,965.0 | 65,058.0 | — | — | 1,763,414.0 | — |
| 서 강 동 | 655,394.5 | 79,684.0 | 27,350.0 | — | — | 156,344.0 | — |
| 대 교 동 | 1,605,087.7 | 242,977.0 | 43,789.0 | — | — | 385,533.0 | — |
| 국 동 | 1,533,308.3 | 107,621.0 | 15,729.0 | 815.0 | — | 488,434.0 | — |
| 월 호 동 | 6,790,646.5 | 1,742,102.0 | 279,817.0 | — | — | 2,930,855.0 | — |
| 여 서 동 | 2,575,399.9 | 204,480.0 | 116,419.0 | — | — | 1,223,736.0 | — |
| 문 수 동 | 2,244,609.3 | 177,192.0 | 35,111.0 | — | — | 836,566.7 | — |
| 미 평 동 | 3,089,016.9 | 148,751.0 | 102,764.0 | — | — | 1,834,922.0 | — |
| 둔 덕 동 | 4,076,115.1 | 183,604.0 | 428,387.0 | — | — | 2,322,711.0 | — |
| 만 덕 동 | 15,979,956.4 | 1,870,573.0 | 962,093.0 | — | — | 10,806,818.0 | — |
| 쌍 봉 동 | 7,158,245.9 | 523,428.0 | 378,987.0 | 3,486.0 | — | 2,811,088.2 | — |
| 시 전 동 | 6,260,294.4 | 1,073,422.0 | 491,586.0 | 4,119.0 | — | 2,420,153.6 | — |
| 여 천 동 | 7,531,173.6 | 812,488.0 | 1,260,008.0 | 17,444.0 | 3,663.0 | 2,475,039.5 | — |
| 주 삼 동 | 11,527,557.4 | 1,147,771.0 | 2,085,390.5 | 3,307.0 | 8,468.0 | 5,545,480.0 | — |
| 삼 일 동 | 68,122,516.2 | 2,969,788.0 | 3,318,920.5 | 28,691.0 | 7,471.0 | 39,070,409.9 | — |
| 묘 도 동 | 11,515,745.6 | 1,325,083.0 | 935,770.0 | 6,702.0 | 1,592.0 | 5,657,933.0 | — |

자료 : 민원지적과(중부민원출장소 포함)

3. 토지 지목별 현황(4-2) Area of Land Category

(Unit : m²) (단위 : m²)

| 구분 연별 읍면동별 | 염 전 Saltern | 대 지 Building site | 공 장 용 지 Factory site | 학 교 용 지 School site | 주 차 장 용 지 Parking-lot | 주 유 소 용 지 Service station site | 창 고 용 지 Warehouse site | 도 로 Road | 철 도 용 지 Railway |
|------------------|-----------------|----------------------|-------------------------|------------------------|--------------------------|-----------------------------------|---------------------------|---------------------|--------------------|
| 2 0 0 7 | 10,562.0 | 19,850,270.5 | 13,043,081.6 | 1,897,097.5 | 102,175.2 | 331,090.3 | 147,960.7 | 16,422,146.9 | 1,239,679.0 |
| 2 0 0 8 | 10,562.0 | 19,985,993.0 | 14,465,978.5 | 1,880,322.5 | 124,574.5 | 334,125.3 | 168,364.7 | 16,901,570.1 | 1,239,798.0 |
| 2 0 0 9 | 10,562.0 | 20,050,214.9 | 14,579,787.1 | 1,930,799.6 | 144,939.8 | 334,826.6 | 195,082.7 | 17,007,346.4 | 1,237,985.0 |
| 2 0 1 0 | 10,562.0 | 20,449,976.1 | 14,641,403.2 | 1,984,161.3 | 190,567.1 | 343,876.2 | 225,670.7 | 17,450,053.9 | 1,238,076.2 |
| 2 0 1 1 | 10,562.0 | 20,899,623.7 | 15,164,912.2 | 2,020,699.0 | 205,509.5 | 346,138.9 | 238,671.1 | 17,664,504.5 | 1,236,990.2 |
| 2 0 1 2 | 10,562.0 | 21,341,498.2 | 15,504,955.6 | 2,013,132.0 | 254,052.9 | 355,598.9 | 251,909.9 | 18,133,951.3 | 1,237,045.2 |
| 돌 산 읍 | - | 2,170,798.9 | 49,187.0 | 178,564.5 | 7,090.6 | 7,460.0 | 44,980.6 | 2,179,700.7 | - |
| 소 라 면 | - | 1,736,626.1 | 51,171.0 | 102,110.7 | 36,535.1 | 32,241.7 | 51,716.0 | 2,285,997.3 | 94,960.0 |
| 울 촌 면 | 1,937.0 | 1,633,970.1 | 148,771.9 | 90,856.0 | 11,276.7 | 22,941.0 | 29,349.0 | 1,600,456.6 | 165,121.0 |
| 화 양 면 | - | 1,334,072.5 | 215,372.2 | 117,587.0 | 10,247.0 | 7,560.0 | 38,488.0 | 1,956,455.6 | - |
| 남 면 | - | 632,521.0 | - | 92,803.0 | - | - | 900.0 | 767,486.0 | - |
| 화 정 면 | 8,625.0 | 512,976.0 | - | 93,495.0 | - | - | 395.0 | 430,334.0 | - |
| 삼 산 면 | - | 478,503.0 | - | 71,912.0 | - | - | 768.0 | 373,998.0 | - |
| 동 문 동 | - | 343,240.0 | - | 76,324.0 | 1,247.0 | - | 177.0 | 119,039.0 | - |
| 한 려 동 | - | 386,541.0 | 3,705.0 | 89,058.0 | 2,507.0 | 1,141.0 | - | 138,290.0 | 89,946.0 |
| 중 양 동 | - | 279,427.0 | - | - | 6,241.2 | - | - | 135,170.0 | - |
| 충 무 동 | - | 308,605.1 | 696.7 | 21,502.0 | 2,618.0 | 1,946.1 | 2,638.4 | 201,896.0 | - |
| 광 림 동 | - | 410,291.0 | 895.0 | 45,635.0 | 2,396.3 | 3,635.6 | 894.0 | 265,290.8 | 33,331.0 |
| 서 강 동 | - | 207,739.2 | - | 55,144.0 | 7,312.0 | - | - | 95,079.7 | - |
| 대 교 동 | - | 547,269.3 | 353.1 | 33,929.0 | 2,217.1 | 1,618.4 | 1,297.1 | 284,745.7 | - |
| 국 동 | - | 531,604.2 | 5,044.0 | 125,146.2 | 5,979.0 | 420.0 | 609.0 | 160,572.6 | - |
| 월 호 동 | - | 385,100.2 | 844,847.0 | 19,320.0 | 2,408.6 | 2,571.0 | 1,810.0 | 256,207.1 | - |
| 여 서 동 | - | 562,616.9 | - | 58,011.0 | 15,531.6 | 1,488.0 | 884.0 | 291,253.8 | - |
| 문 수 동 | - | 714,845.5 | - | 122,894.6 | 13,688.4 | 1,109.1 | 205.0 | 223,619.9 | - |
| 미 평 동 | - | 465,875.5 | 1,501.0 | 64,631.1 | 3,550.8 | 1,804.2 | 177.4 | 195,839.4 | 53,203.0 |
| 둔 덕 동 | - | 466,098.7 | 362.0 | - | 1,073.9 | 10,143.9 | 6,380.7 | 246,103.6 | 22,933.0 |
| 만 덕 동 | - | 712,034.0 | 163,907.6 | 67,422.0 | 2,818.0 | 1,185.0 | 4,016.0 | 390,691.6 | 292,981.0 |
| 쌍 봉 동 | - | 2,075,706.4 | 12,954.0 | 93,344.5 | 26,521.2 | 8,001.2 | 4,132.0 | 773,861.1 | 73,480.0 |
| 시 전 동 | - | 1,069,793.1 | - | 64,545.0 | 24,461.5 | 4,565.2 | 350.0 | 586,427.3 | - |
| 여 천 동 | - | 1,311,731.2 | 5,246.0 | 162,547.4 | 38,417.2 | 14,597.8 | 16,086.3 | 865,253.4 | 75,186.0 |
| 주 삼 동 | - | 547,316.3 | 129,282.8 | 84,875.0 | 16,191.0 | 28,636.0 | 18,353.0 | 774,178.0 | 60,336.2 |
| 삼 일 동 | - | 1,338,181.0 | 13,871,659.3 | 62,674.0 | 13,695.7 | 201,944.7 | 25,143.4 | 2,404,292.1 | 275,568.0 |
| 묘 도 동 | - | 178,015.0 | - | 18,801.0 | 28.0 | 589.0 | 2,160.0 | 131,712.0 | - |

자료 : 민원지적과(중부민원출장소 포함)

3. 토지 지목별 현황(4-3) Area of Land Category

(Unit : m²) (단위 : m²)

| 구분 연별 읍면동별 | 하 천 River | 제 방 Bank | 구 거 Ditch | 유 지 Marsh | 양어장 Fish farm | 수도용지 Water reservoirs | 공 원 Park |
|------------------|------------------|--------------------|--------------------|--------------------|------------------|--------------------------|--------------------|
| 2 0 0 7 | 2,349,979.5 | 685,183.2 | 4,651,683.3 | 2,936,779.9 | 198,412.1 | 487,644.7 | 591,085.0 |
| 2 0 0 8 | 2,399,697.4 | 649,119.8 | 4,658,209.2 | 2,936,055.9 | 198,412.1 | 487,644.7 | 577,999.0 |
| 2 0 0 9 | 2,396,780.4 | 670,971.2 | 4,653,992.1 | 2,928,554.9 | 198,064.1 | 489,741.1 | 580,215.8 |
| 2 0 1 0 | 2,405,970.4 | 677,491.1 | 4,626,356.1 | 2,931,490.9 | 200,781.1 | 489,594.2 | 738,658.6 |
| 2 0 1 1 | 2,413,809.1 | 681,404.1 | 4,610,170.7 | 2,924,466.9 | 209,975.1 | 489,594.2 | 883,136.5 |
| 2 0 1 2 | 684,443.2 | 2,413,103.1 | 4,627,161.3 | 2,923,010.9 | 217,999.1 | 489,498.2 | 1,022,615.7 |
| 돌 산 읍 | 94,823.3 | 59,511.3 | 576,664.0 | 427,268.0 | 118,911.1 | 833.0 | 56,646.3 |
| 소 라 면 | 63,531.6 | 793,275.5 | 949,392.1 | 951,619.6 | 1,375.0 | 24,714.8 | 145,680.8 |
| 울 촌 면 | 33,895.0 | 183,928.0 | 894,866.3 | 341,352.0 | 2,992.0 | 90,557.0 | 93,427.7 |
| 화 양 면 | 48,325.0 | 102,962.1 | 770,183.5 | 564,672.8 | 30,112.0 | — | — |
| 남 면 | 32,964.0 | 14,717.0 | 128,685.0 | 38,639.0 | 25,134.0 | 2,410.0 | — |
| 화 정 면 | 48,143.0 | 15,965.0 | 134,098.0 | 74,637.0 | 26,934.0 | — | — |
| 삼 산 면 | 28,885.0 | 1,424.0 | 48,446.0 | 4,297.0 | 9,924.0 | — | — |
| 동 문 동 | 2,678.0 | — | 5,295.0 | — | — | 5,945.0 | 84,607.0 |
| 한 려 동 | 28,149.0 | — | 3,480.0 | — | — | — | 4,533.0 |
| 중 양 동 | 800.0 | 9,005.0 | 445.0 | — | — | 671.0 | 9,732.0 |
| 충 무 동 | — | 20,098.0 | 34,073.4 | — | — | 2,189.1 | 991.9 |
| 광 립 동 | — | 25,852.4 | 19,177.1 | 10.0 | — | 12,938.0 | 2,315.4 |
| 서 강 동 | — | 8,724.0 | 4,157.0 | — | — | — | 2,049.9 |
| 대 교 동 | 273.0 | 9,140.0 | 4,499.0 | 27.0 | — | 283.0 | — |
| 국 동 | 2,006.0 | — | 15,931.0 | — | — | 3,092.0 | — |
| 월 호 동 | 17,202.0 | 1,220.0 | 45,561.0 | 2,473.0 | 1,601.0 | — | 7,918.6 |
| 여 서 동 | — | — | 15,119.9 | 958.0 | — | 11,855.0 | 19,406.8 |
| 문 수 동 | — | 8,513.0 | 9,438.4 | — | — | 31.0 | 54,362.1 |
| 미 평 동 | — | 9,529.4 | 25,760.0 | — | — | 106,673.5 | 16,700.4 |
| 둔 덕 동 | — | 9,119.1 | 21,297.0 | — | — | 72,838.0 | 18,073.4 |
| 만 덕 동 | 42,877.4 | 13,107.3 | 156,114.8 | 104,581.0 | — | 29,431.0 | — |
| 쌍 봉 동 | 7,082.2 | 6,362.0 | 26,441.5 | 11,688.5 | — | 20,058.0 | 147,893.9 |
| 시 전 동 | 1,881.6 | 555.0 | 50,433.0 | 22,484.0 | — | 3,742.1 | 175,196.1 |
| 여 천 동 | — | 87,631.0 | 89,829.9 | 23,888.0 | 1,016.0 | 32,581.0 | 176,307.4 |
| 주 삼 동 | 9,201.0 | 109,024.0 | 201,870.0 | 119,944.0 | — | 3,567.0 | — |
| 삼 일 동 | 108,327.5 | 907,986.0 | 331,945.4 | 212,436.0 | — | 65,088.7 | 6,773.0 |
| 묘 도 동 | 113,398.6 | 15,454.0 | 63,958.0 | 22,036.0 | — | — | — |

자료 : 민원지적과(중부민원출장소 포함)

3. 토지 지목별 현황(4-4) Area of Land Category

(Unit : m²) (단위 : m²)

| 구분 연별 읍면동별 | 체육용지 Sporting facilities site | 유원지 Recreation area | 종교용지 Religious site | 사적지 Historical site | 묘 지 Graveyard | 잡종지 Miscellaneous site |
|------------------|----------------------------------|------------------------|------------------------|------------------------|--------------------|---------------------------|
| 2 0 0 7 | 494,397.6 | 66.0 | 340,486.4 | 20,795.0 | 1,799,843.0 | 8,726,160.5 |
| 2 0 0 8 | 500,624.6 | 66.0 | 350,570.4 | 20,795.0 | 1,794,231.0 | 8,620,561.4 |
| 2 0 0 9 | 506,325.6 | 214,206.6 | 368,324.3 | 20,795.0 | 1,806,180.0 | 8,645,974.3 |
| 2 0 1 0 | 506,325.6 | 214,206.6 | 395,086.3 | 20,795.0 | 1,824,787.0 | 8,847,724.1 |
| 2 0 1 1 | 1,180,104.6 | 214,206.6 | 403,297.6 | 20,795.0 | 1,818,256.0 | 9,096,063.9 |
| 2 0 1 2 | 1,186,214.6 | 263,794.9 | 412,284.8 | 20,795.0 | 1,815,152.0 | 9,388,965.6 |
| 돌 산 읍 | — | 214,140.6 | 57,570.8 | 883.0 | 220,074.0 | 556,672.0 |
| 소 라 면 | 6,110.0 | — | 29,188.3 | — | 348,768.0 | 347,377.0 |
| 울 촌 면 | — | — | 28,673.0 | — | 125,151.0 | 983,339.6 |
| 화 양 면 | — | — | 24,002.0 | 6,161.0 | 136,137.0 | 243,603.7 |
| 남 면 | — | — | 4,706.0 | — | 126,508.0 | 128,867.0 |
| 화 정 면 | — | — | 6,371.0 | — | 98,336.0 | 139,467.0 |
| 삼 산 면 | — | — | 1,963.0 | — | 423,560.0 | 143,415.0 |
| 동 문 동 | — | — | 3,567.0 | — | 4,334.0 | 13,280.0 |
| 한 려 동 | — | — | 6,337.0 | — | 1,128.0 | 13,718.0 |
| 중 양 동 | — | — | 3,526.0 | 1,583.0 | 78.0 | 17,034.0 |
| 충 무 동 | — | — | 9,435.0 | 5,718.0 | 5,021.0 | 7,179.0 |
| 광 립 동 | 310,227.0 | — | 8,655.9 | — | 39,638.0 | 11,591.6 |
| 서 강 동 | — | — | 8,250.0 | — | — | 3,560.7 |
| 대 교 동 | — | — | 7,586.0 | — | 2,565.0 | 36,986.0 |
| 국 동 | — | — | 7,076.5 | — | 1,035.0 | 62,193.8 |
| 월 호 동 | — | — | 9,967.0 | — | 18,366.0 | 221,300.0 |
| 여 서 동 | 9,361.0 | — | 15,908.4 | — | 2,630.0 | 25,740.5 |
| 문 수 동 | — | — | 25,861.0 | — | 3,861.0 | 17,310.6 |
| 미 평 동 | — | — | 8,992.4 | — | 5,712.0 | 42,629.8 |
| 둔 덕 동 | 166,279.0 | — | 14,763.3 | — | 2,675.0 | 83,272.5 |
| 만 덕 동 | 9,615.0 | — | 16,979.0 | — | 48,884.0 | 283,827.7 |
| 쌍 봉 동 | 10,945.6 | 49,654.3 | 22,115.1 | — | 33,721.0 | 37,294.2 |
| 시 전 동 | 157,345.0 | — | 20,483.7 | — | 24,368.0 | 64,383.2 |
| 여 천 동 | — | — | 20,634.4 | 6,450.0 | 14,863.0 | 20,265.1 |
| 주 삼 동 | 514,788.0 | — | 9,549.0 | — | 11,624.0 | 98,405.6 |
| 삼 일 동 | 1,544.0 | — | 36,443.0 | — | 87,007.0 | 2,776,527.0 |
| 묘 도 동 | — | — | 3,681.0 | — | 29,108.0 | 3,009,725.0 |

자료 : 민원지적과(중부민원출장소 포함)

4. 일기일수 Weather Days

(Unit : day) (단위 : 일)

| 연별 월별 | 구분 맑 음 Clear | 흐 립 Cloud | 강 수 Rain | 서 리 Frost | 안 개 Fog | 눈 Snow | 뇌 전 Thunder - Storm | 폭 풍 Gale | 황 사 Yellow sand |
|----------------|--------------------|--------------|-------------|--------------|------------|-----------|---------------------------|-------------|--------------------|
| 2 0 0 7 | 94 | 98 | 103 | 8 | 18 | 4 | 24 | 14 | 7 |
| 2 0 0 8 | 111 | 90 | 88 | 8 | 18 | 3 | 18 | — | 5 |
| 2 0 0 9 | 100 | 95 | 102 | 3 | 15 | 12 | 16 | 21 | 7 |
| 2 0 1 0 | 88 | 113 | 121 | 3 | 34 | 10 | 14 | 20 | 11 |
| 2 0 1 1 | 108 | 110 | 104 | 1 | 27 | 3 | 11 | 18 | 6 |
| 2 0 1 2 | 102 | 106 | 109 | 6 | 10 | 11 | 14 | 21 | 2 |
| 1 월 | 12 | 7 | 3 | 4 | | 1 | | | |
| 2 월 | 8 | 8 | 5 | 1 | | 4 | | 3 | |
| 3 월 | 11 | 10 | 10 | | 1 | | | 2 | |
| 4 월 | 11 | 8 | 10 | | 2 | | | 2 | |
| 5 월 | 9 | 9 | 8 | | 1 | | 2 | | |
| 6 월 | 2 | 12 | 8 | | 1 | | | | |
| 7 월 | 4 | 18 | 15 | | 4 | | 5 | 2 | |
| 8 월 | 6 | 14 | 15 | | | | 4 | 4 | |
| 9 월 | 8 | 8 | 12 | | | | 1 | 2 | |
| 1 0 월 | 13 | 2 | 2 | | | | 1 | | |
| 1 1 월 | 9 | 4 | 9 | | | | | 1 | 2 |
| 1 2 월 | 9 | 6 | 12 | 1 | 1 | 6 | 1 | 5 | |

자료 : 여수기상대

주 : '황사'항목 2007년부터 추가

5. 기상개황(2-1) Summary of Meteorological Data

| 연별 월별 | 구분 | 기 온(℃) Air temperature | | | | | 강수량 (mm) Precipitation | 상대습도(%) Relative humidity | |
|----------------|----|------------------------|----------------------|-----------------|----------------------|----------------|------------------------------|---------------------------|--------------|
| | | 평균 mean | 평균최고 Mean maximum | 최고극값 Highest | 평균최저 Mean minimum | 최저극값 Lowest | | 평균 Mean | 최소 Lowest |
| 2 0 0 7 | | 14.6 | 17.8 | 33.7 | 12.0 | -4.0 | 1,512.4 | 65 | 10 |
| 2 0 0 8 | | 14.5 | 17.9 | 31.9 | 11.9 | -7.3 | 959.8 | 63 | 10 |
| 2 0 0 9 | | 14.6 | 17.9 | 31.2 | 11.8 | -1.5 | 1,247.7 | 63 | 22 |
| 2 0 1 0 | | 14.3 | 17.5 | 32.5 | 11.5 | -7.4 | 1,733.1 | 66 | 11 |
| 2 0 1 1 | | 14.0 | 17.3 | 26.3 | 11.3 | -10.4 | 1,650.4 | 64 | 46 |
| 2 0 1 2 | | 14.0 | 17.4 | 34.3 | 11.2 | -9.2 | 1,825.1 | 68.3 | 26.7 |
| 1 월 | | 2.2 | 5.8 | 10.5 | -0.8 | -6.3 | 6.7 | 47 | 11 |
| 2 월 | | 1.8 | 5.5 | 13.1 | -1.3 | -9.2 | 23.0 | 49 | 9 |
| 3 월 | | 7.4 | 11 | 16.6 | 4.2 | -3.0 | 143.8 | 55 | 9 |
| 4 월 | | 13.1 | 16.9 | 21.6 | 9.8 | 2.0 | 195.5 | 60 | 10 |
| 5 월 | | 18.6 | 22.2 | 27.9 | 15.9 | 12.5 | 44.4 | 64 | 11 |
| 6 월 | | 21.5 | 24.7 | 27.3 | 19.5 | 17.2 | 69.6 | 85 | 45 |
| 7 월 | | 25.1 | 27.9 | 33.3 | 23.2 | 20.3 | 235.8 | 94 | 63 |
| 8 월 | | 27.1 | 29.9 | 34.3 | 24.9 | 20.8 | 559.0 | 88 | 52 |
| 9 월 | | 21.9 | 25.3 | 28.3 | 19.2 | 14.1 | 360.1 | 82 | 42 |
| 1 0 월 | | 17.2 | 21.1 | 24.6 | 13.8 | 8.2 | 38.0 | 67 | 21 |
| 1 1 월 | | 9.5 | 12.9 | 17.5 | 6.8 | 1.4 | 52.5 | 63 | 26 |
| 1 2 월 | | 2.3 | 5.6 | 12.0 | -0.8 | -7.3 | 96.7 | 66 | 21 |

자료 : 여수기상대

주 : 평균기온 및 평균습도는 매일 3,6,9,12,15,18,21,24시의 8회 관측치를 산술평균한 결과임

5. 기상개황(2-2) Summary of Meteorological Data

| 연별 월별 | 구분 | 평균해면기압 (hPa) Air Pressure of mean sea level | 이슬점 온도 (℃) Mean dewpoint temperature | 평균운량 (10%) Mean cloud | 일조시간 (hr) Duration of sunshine | 최심신적설 (cm) Maximum depth of snowfall | 바람(m/s) Windspeed | | |
|-------------|----|--|---|-----------------------------|---|---|-------------------|-----------------|-------------------------|
| | | | | | | | 평균풍속 Mean | 최대풍속 Fastest | 최대순간풍속 Greatest gust |
| 2007 | | 1016.2 | 7.8 | 5.0 | 2,153.7 | 0.7 | 4.0 | 26.4 | 39.5 |
| 2008 | | 1016.9 | 7.0 | 4.7 | 2,279.8 | 0.5 | 3.9 | 18.8 | 26.7 |
| 2009 | | 1016.3 | 6.8 | 4.8 | 2,277.1 | 0.6 | 4.0 | 8.5 | 12.2 |
| 2010 | | 1016.9 | 7.2 | 5.3 | 2,195.4 | 0.6 | 4.0 | 8.3 | 12.0 |
| 2011 | | 1016.7 | 6.4 | 5.0 | 2,260.2 | 0.6 | 4.2 | 11.8 | 17.1 |
| 2012 | | 1015.4 | 7.5 | 5.0 | 2,428.5 | 4.6 | 4.3 | 27.7 | 38.8 |
| 1월 | | 1024.1 | -8.9 | 4.1 | 180.4 | | 5.1 | 13.8 | 19.7 |
| 2월 | | 1022.4 | -8.6 | 4.7 | 166 | | 4.8 | 14.2 | 23.7 |
| 3월 | | 1018.9 | -2.2 | 5 | 190.5 | | 5.1 | 15.7 | 27.2 |
| 4월 | | 1013.9 | 4.3 | 4.5 | 215.3 | | 4.5 | 19.5 | 31 |
| 5월 | | 1011.3 | 10.7 | 4.6 | 229.4 | | 3.2 | 13 | 21 |
| 6월 | | 1007.4 | 18.6 | 6.7 | 184.2 | | 3.3 | 10.4 | 16.1 |
| 7월 | | 1006.5 | 23.9 | 7 | 182.2 | | 3.7 | 19.2 | 27.8 |
| 8월 | | 1008.5 | 24.6 | 6.7 | 192.3 | | 4.6 | 24.1 | 34.5 |
| 9월 | | 1012.8 | 18.4 | 5.1 | 226.2 | | 4 | 27.7 | 38.8 |
| 10월 | | 1017.7 | 10.5 | 3.2 | 264.4 | | 3.5 | 12.7 | 17.9 |
| 11월 | | 1018.6 | 2.5 | 4.3 | 200.7 | | 4.7 | 16.5 | 23.3 |
| 12월 | | 1022.5 | -3.8 | 4.1 | 196.9 | 4.6 | 5 | 16.2 | 23.1 |

자료 : 여수기상대

주 : 평균기온 및 평균습도는 매일 3,6,9,12,15,18,21,24시의 8회 관측치를 산술평균한 결과임

6. 강수량(2-1) Precipitation

(Unit : mm) (단위 : mm)

| 연별 \ 월별 | 계 Total | 1월 January | 2월 February | 3월 March | 4월 April | 5월 May | 6월 June |
|---------|------------|---------------|----------------|-------------|-------------|-----------|------------|
| 2007 | 1,512.4 | 7.0 | 70.5 | 100.6 | 61.1 | 167.0 | 67.6 |
| 2008 | 959.8 | 31.7 | 12.1 | 55.6 | 71.5 | 167.6 | 313.4 |
| 2009 | 1,247.7 | 6.5 | 42.4 | 59.0 | 106.6 | 176.3 | 173.3 |
| 2010 | 1,733.1 | 21.7 | 87.2 | 132.2 | 150.0 | 149.0 | 77.6 |
| 2011 | 1,650.4 | — | 100.0 | 32.5 | 83.7 | 139.6 | 216.2 |
| 2012 | 1,825.1 | 6.7 | 23.0 | 143.8 | 195.5 | 44.4 | 69.6 |

자료 : 여수기상대

6. 강수량(2-2) Precipitation

(Unit : mm) (단위 : mm)

| 연별 \ 월별 | 7월 July | 8월 August | 9월 September | 10월 October | 11월 November | 12월 December |
|---------|------------|--------------|-----------------|----------------|-----------------|-----------------|
| 2007 | 330.5 | 269.1 | 312.0 | 94.3 | 0.1 | 32.6 |
| 2008 | 62.1 | 152.2 | 39.4 | 34.2 | 14.4 | 5.6 |
| 2009 | 480.7 | 54.3 | 40.7 | 55.1 | 39.6 | 13.2 |
| 2010 | 469.2 | 303.5 | 270.4 | 36.5 | 6.6 | 29.2 |
| 2011 | 387.0 | 398.2 | 30.7 | 72.2 | 185.0 | 5.3 |
| 2012 | 235.8 | 559.0 | 360.1 | 38.0 | 52.5 | 96.7 |

자료 : 여수기상대

7. 해안선 및 도서 Coastline and Islands

| 연별 읍면동 | 구분 해안선(km) Coastline | | | 도 서 현 황 Islands | | | | | |
|----------------|-------------------------|----------------|---------------|------------------------------|-------------------------|---------------------------|------------------------------|------------------|---------------------|
| | 계 Total | 육지 Mainland | 도서부 Island | 도서수 (개) No. of islands | 유인도 (개) Inhabited | 무인도 (개) Uninhabited | 면적(km ²) Area | 세대 Households | 인구(명) Population |
| 2 0 0 7 | 905.87 | 343.44 | 562.43 | 317 | 49 | 268 | 185.47 | 10,988 | 27,458 |
| 2 0 0 8 | 905.87 | 343.44 | 562.43 | 317 | 49 | 268 | 186.28 | 10,253 | 25,242 |
| 2 0 0 9 | 894.17 | 355.68 | 538.49 | 317 | 49 | 268 | 186.28 | 11,386 | 27,377 |
| 2 0 1 0 | 879.03 | 340.39 | 538.64 | 365 | 49 | 316 | 185.28 | 11,464 | 27,518 |
| 2 0 1 1 | 879.03 | 340.39 | 538.64 | 365 | 49 | 316 | 186.04 | 11,586 | 26,591 |
| 2 0 1 2 | 879.03 | 340.39 | 538.64 | 365 | 49 | 316 | 185.28 | 11,464 | 27,518 |
| 돌 산 읍 | 127.46 | 110.27 | 17.19 | 20 | 3 | 17 | 71.70 | 5,997 | 15,037 |
| 소 라 면 | 41.02 | 33.52 | 7.50 | 5 | 1 | 4 | 0.60 | 47 | 108 |
| 울 촌 면 | 47.00 | 35.70 | 11.30 | 14 | 3 | 11 | 1.06 | 97 | 363 |
| 화 양 면 | 114.46 | 102.50 | 11.96 | 18 | 1 | 17 | 0.79 | 9 | 10 |
| 남 면 | 135.92 | | 135.92 | 57 | 11 | 46 | 42.33 | 1,725 | 4,003 |
| 화 정 면 | 134.88 | | 134.88 | 83 | 15 | 68 | 26.33 | 1,380 | 2,830 |
| 삼 산 면 | 165.74 | | 165.74 | 130 | 8 | 122 | 27.47 | 1,176 | 2,414 |
| 동 문 동 | 2.55 | 2.55 | | 0 | | | | | |
| 한 려 동 | 6.32 | 4.20 | 2.12 | 1 | 1 | | 0.13 | 1 | 1 |
| 중 양 동 | 1.75 | 1.20 | 0.55 | 1 | | 1 | 0.02 | | |
| 충 무 동 | 0.50 | 0.50 | | 0 | | | | | |
| 광 립 동 | 0.00 | | | 0 | | | | | |
| 서 강 동 | 0.00 | | | 0 | | | | | |
| 대 교 동 | 2.36 | 2.36 | | 0 | | | | | |
| 국 동 | 1.85 | 1.85 | | 0 | | | | | |
| 월 호 동 | 30.15 | 4.35 | 25.80 | 18 | 3 | 15 | 3.10 | 468 | 1,372 |
| 여 서 동 | 0.00 | | | 0 | | | | | |
| 문 수 동 | 0.00 | | | 0 | | | | | |
| 미 평 동 | 0.00 | | | 0 | | | | | |
| 둔 덕 동 | 0.00 | | | 0 | | | | | |
| 만 덕 동 | 8.82 | 8.50 | 0.32 | 1 | | 1 | 0.00 | | |
| 쌍 봉 동 | 4.05 | 3.40 | 0.65 | 1 | | 1 | 0.02 | | |
| 시 전 동 | 7.92 | 5.55 | 2.37 | 2 | 1 | 1 | 0.10 | 6 | 26 |
| 여 천 동 | 0.00 | | | 0 | | | | | |
| 주 삼 동 | 0.00 | | | 0 | | | | | |
| 삼 일 동 | 27.14 | 23.94 | 3.20 | 7 | 1 | 6 | 0.11 | 8 | 17 |
| 묘 도 동 | 19.14 | | 19.14 | 7 | 1 | 6 | 11.51 | 550 | 1,337 |

자료 : 섬자원개발과

Ⅲ. 인 구

Population

III. 인 구

Population

1. 인구추이(3-1) Population Trend

(Unit : household, person) (단위 : 세대, 명)

| 연별 | 구분 | 세대 ¹⁾ No. of households | 총수 Total | 인구 Population | | 인구 밀도 Population density | 면적(km ²) Area | 세대당 인구 Person per household | 65세이상 고령자 Person 65 years old and over | 총수 Total | 외국인 Foreigner | |
|------|----|--|-------------|---------------|-------------|-----------------------------------|------------------------------|--------------------------------------|--|-------------|------------------|-------------|
| | | | | 남 Male | 여 Female | | | | | | 남 Male | 여 Female |
| 1964 | | 39,399 | 249,850 | 125,995 | 123,855 | 517 | 483.03 | 6.3 | — | — | | |
| 1965 | | 39,979 | 254,619 | 128,284 | 126,335 | 525 | 485.03 | 6.4 | — | — | — | — |
| 1966 | | 41,853 | 258,461 | 130,948 | 127,513 | 533 | 485.10 | 6.2 | — | — | — | — |
| 1967 | | 41,643 | 260,948 | 131,792 | 129,156 | 538 | 485.12 | 6.3 | — | — | — | — |
| 1968 | | 42,567 | 267,335 | 135,579 | 131,756 | 551 | 485.02 | 6.3 | — | — | — | — |
| 1969 | | 43,399 | 268,376 | 135,959 | 132,417 | 553 | 485.03 | 6.2 | — | — | — | — |
| 1970 | | 46,530 | 270,458 | 137,403 | 133,055 | 555 | 486.91 | 5.8 | — | — | — | — |
| 1971 | | 46,849 | 271,876 | 137,222 | 134,654 | 558 | 487.08 | 5.8 | — | — | — | — |
| 1972 | | 45,860 | 273,643 | 137,859 | 135,784 | 562 | 487.20 | 6.0 | — | — | — | — |
| 1973 | | 46,119 | 278,556 | 140,651 | 137,905 | 570 | 488.75 | 6.0 | — | — | — | — |
| 1974 | | 47,432 | 282,292 | 142,790 | 139,502 | 579 | 487.28 | 6.0 | — | — | — | — |
| 1975 | | 51,824 | 282,057 | 143,969 | 138,088 | 578 | 487.74 | 5.4 | — | — | — | — |
| 1976 | | 52,393 | 288,897 | 146,739 | 142,158 | 592 | 487.78 | 5.5 | — | — | — | — |
| 1977 | | — | 291,547 | 147,800 | 143,747 | 598 | 487.78 | — | — | — | — | — |
| 1978 | | 54,855 | 303,016 | 153,726 | 149,290 | 618 | 490.00 | 5.5 | — | — | — | — |
| 1979 | | 57,090 | 311,661 | 157,513 | 154,148 | 635 | 490.61 | 5.5 | — | — | — | — |
| 1980 | | 59,997 | 307,488 | 155,656 | 151,832 | 626 | 491.23 | 5.1 | — | — | — | — |
| 1981 | | 61,699 | 313,352 | 157,907 | 155,445 | 638 | 491.19 | 5.1 | — | — | — | — |
| 1982 | | 62,979 | 317,926 | 160,331 | 157,595 | 647 | 491.48 | 5.0 | — | — | — | — |
| 1983 | | 64,330 | 319,713 | 161,828 | 157,885 | 648 | 493.05 | 5.0 | — | — | — | — |
| 1984 | | 65,859 | 321,563 | 162,227 | 159,336 | 652 | 493.33 | 4.9 | — | — | — | — |
| 1985 | | 67,657 | 312,806 | 158,111 | 154,695 | 634 | 493.35 | 4.6 | — | — | — | — |
| 1986 | | 68,992 | 315,052 | 158,766 | 156,286 | 636 | 495.25 | 4.6 | — | — | — | — |
| 1987 | | 69,943 | 317,568 | 159,785 | 157,783 | 641 | 495.49 | 4.5 | — | — | — | — |
| 1988 | | 72,732 | 317,800 | 160,534 | 157,266 | 641 | 495.62 | 4.4 | — | — | — | — |
| 1989 | | 76,060 | 323,083 | 163,155 | 159,928 | 651 | 496.22 | 4.2 | — | — | — | — |
| 1990 | | 78,649 | 305,512 | 154,098 | 151,414 | 616 | 496.29 | 3.9 | — | — | — | — |

자료 : 민원지적과 「주민등록인구통계」

주 : 1) 외국인 세대수 제외(1998년부터 적용) Foreign households excluded(since 1998)

1. 인구추이(3-2) Population Trend

(Unit : household, person) (단위 : 세대, 명)

| 연별 | 구분 | 세대 ¹⁾ No. of households | 인구 Population | | | | | | | | |
|------|----|--|---------------|-----------|-------------|---------------|-----------|-------------|------------------|-----------|-------------|
| | | | 총 수 Total | 남 Male | 여 Female | 한국인 Korean | 남 Male | 여 Female | 외국인 Foreigner | 남 Male | 여 Female |
| 1991 | | 84,848 | 328,148 | 165,178 | 162,970 | 328,148 | 165,178 | 162,970 | | | |
| 1992 | | 87,693 | 333,194 | 167,371 | 165,823 | 333,194 | 167,371 | 165,823 | | | |
| 1993 | | 89,142 | 330,897 | 166,102 | 164,795 | 330,897 | 166,102 | 164,795 | | | |
| 1994 | | 89,724 | 329,509 | 165,585 | 163,924 | 329,342 | 165,483 | 163,859 | 167 | 102 | 65 |
| 1995 | | 91,651 | 329,595 | 165,875 | 163,720 | 329,367 | 165,735 | 163,632 | 228 | 140 | 88 |
| 1996 | | 93,731 | 331,271 | 167,010 | 164,261 | 330,954 | 166,814 | 164,140 | 317 | 196 | 121 |
| 1997 | | 95,726 | 331,299 | 167,084 | 164,215 | 330,883 | 166,794 | 164,089 | 416 | 290 | 126 |
| 1998 | | 96,883 | 329,722 | 166,250 | 163,472 | 329,409 | 166,057 | 163,352 | 313 | 193 | 120 |
| 1999 | | 97,483 | 326,942 | 164,980 | 161,962 | 326,666 | 164,815 | 161,851 | 276 | 165 | 111 |
| 2000 | | 98,668 | 324,127 | 163,545 | 160,672 | 323,912 | 163,388 | 160,525 | 304 | 157 | 147 |
| 2001 | | 99,138 | 320,570 | 161,657 | 158,913 | 320,146 | 161,454 | 158,692 | 424 | 203 | 221 |
| 2002 | | 99,870 | 316,143 | 159,456 | 156,687 | 315,536 | 159,109 | 156,427 | 607 | 347 | 260 |
| 2003 | | 100,917 | 311,051 | 157,067 | 153,984 | 310,350 | 156,686 | 153,664 | 701 | 381 | 320 |
| 2004 | | 101,244 | 306,115 | 154,558 | 151,557 | 305,312 | 154,101 | 151,211 | 803 | 457 | 346 |
| 2005 | | 102,450 | 302,391 | 152,654 | 149,737 | 301,389 | 152,088 | 149,301 | 1,002 | 566 | 436 |
| 2006 | | 103,626 | 298,825 | 150,982 | 147,843 | 297,489 | 150,153 | 147,336 | 1,336 | 829 | 507 |
| 2007 | | 104,984 | 297,196 | 150,370 | 146,826 | 295,439 | 149,304 | 146,135 | 1,757 | 1,066 | 691 |
| 2008 | | 106,931 | 297,178 | 150,482 | 146,696 | 295,133 | 149,242 | 145,891 | 2,045 | 1,240 | 805 |
| 2009 | | 107,985 | 295,686 | 149,790 | 145,896 | 293,546 | 148,462 | 145,084 | 2,140 | 1,328 | 812 |
| 2010 | | 110,613 | 295,878 | 149,885 | 145,993 | 293,488 | 148,455 | 145,033 | 2,390 | 1,430 | 960 |
| 2011 | | 111,921 | 295,538 | 149,827 | 145,711 | 292,750 | 148,115 | 144,635 | 2,788 | 1,712 | 1,076 |
| 2012 | | 112,907 | 295,215 | 149,735 | 145,480 | 292,217 | 147,922 | 144,295 | 2,998 | 1,813 | 1,185 |

자료 : 민원지적과 「주민등록인구통계」

주 : 1) 외국인 세대수 제외(1998년부터 적용) Foreign households excluded(since 1998)

※ 2010.10월말 주민등록 말소자 2,028명 거주자로 전환

1. 인구추이(3-3) Population Trend

(Unit : household, person) (단위 : 세대, 명)

| 구분 연별 | 인구증가율(%) Population increase rate | 세대당 인구 Person per household | 65세이상 고령자 Person 65 years old and over | 인구밀도 Population density | 면적(km ²) Area |
|-------------|--------------------------------------|-----------------------------------|--|----------------------------|------------------------------|
| | | | | | |
| 1991 | | 3.9 | — | 328 | 496.29 |
| 1992 | | 3.8 | | 334 | 496.25 |
| 1993 | | 3.7 | 7,364 | 332 | 496.43 |
| 1994 | | 3.7 | 7,619 | 330 | 497.06 |
| 1995 | | 3.6 | 7,993 | 329 | 497.52 |
| 1996 | | 3.5 | 21,452 | 330 | 497.53 |
| 1997 | | 3.5 | 22,318 | 330 | 497.55 |
| 1998 | | 3.4 | 23,077 | 328 | 497.90 |
| 1999 | | 3.4 | 23,895 | 656 | 498.10 |
| 2000 | | 3.3 | 24,876 | 651 | 498.10 |
| 2001 | | 3.2 | 25,901 | 643 | 498.33 |
| 2002 | | 3.2 | 26,833 | 634 | 498.68 |
| 2003 | | 3.1 | 27,884 | 624 | 498.72 |
| 2004 | | 3.0 | 29,079 | 612 | 498.72 |
| 2005 | | 2.9 | 30,373 | 604 | 499.28 |
| 2006 | -1.18 | 2.9 | 31,702 | 596 | 501.30 |
| 2007 | -0.55 | 2.8 | 33,552 | 589 | 501.22 |
| 2008 | -0.01 | 2.8 | 34,637 | 589 | 502.10 |
| 2009 | -0.50 | 2.7 | 35,548 | 584 | 502.27 |
| 2010 | 0.06 | 2.7 | 36,601 | 584 | 502.80 |
| 2011 | -0.11 | 2.62 | 37,830 | 582 | 503.33 |
| 2012 | -0.11 | 2.60 | 39,671 | 580 | 503.83 |

자료 : 민원지적과 「주민등록인구통계

2. 읍면동별 세대 및 인구(주민등록)

Households and Population by Eup, Myeon and Dong (Resident Registration) (Unit : household, person) (단위 : 세대, 명)

| 연별 읍면동별 | 구분 | 세대 ¹⁾ No. of households | 인구 Population | | | 인구밀도 Population Density | 면적(km ²) Area | 세대당인구 Person per household | 65세이상 고령자 person 65 years old and over |
|----------------|----|--|------------------|----------------|----------------|-------------------------------|------------------------------|----------------------------------|---|
| | | | | 남 Male | 여 Female | | | | |
| 2 0 0 7 | | 104,984 | 295,439 | 149,304 | 146,135 | 589 | 501.22 | 2.8 | 33,552 |
| 2 0 0 8 | | 106,931 | 295,133 | 149,242 | 145,891 | 589 | 502.10 | 2.8 | 34,637 |
| 2 0 0 9 | | 107,985 | 293,546 | 148,462 | 145,084 | 584 | 502.27 | 2.7 | 35,548 |
| 2 0 1 0 | | 110,613 | 293,488 | 148,455 | 145,033 | 584 | 502.80 | 2.7 | 36,601 |
| 2 0 1 1 | | 111,921 | 292,750 | 148,115 | 144,635 | 582 | 503.33 | 2.6 | 37,830 |
| 2 0 1 2 | | 112,907 | 292,217 | 147,922 | 144,295 | 580 | 503.83 | 2.6 | 39,671 |
| 돌 산 읍 | | 6,184 | 14,895 | 7,532 | 7,363 | 207 | 71.93 | 2.36 | 3,472 |
| 소 라 면 | | 5,349 | 12,570 | 6,421 | 6,149 | 208 | 60.48 | 2.35 | 2,447 |
| 울 촌 면 | | 3,381 | 7,613 | 3,880 | 3,733 | 162 | 47.10 | 2.25 | 2,087 |
| 화 양 면 | | 3,495 | 7,760 | 4,014 | 3,746 | 111 | 70.12 | 2.22 | 2,303 |
| 남 면 | | 1,765 | 3,434 | 1,718 | 1,716 | 81 | 42.50 | 1.95 | 1,279 |
| 화 정 면 | | 1,335 | 2,639 | 1,275 | 1,364 | 100 | 26.36 | 1.99 | 1,069 |
| 삼 산 면 | | 1,282 | 2,606 | 1,432 | 1,174 | 95 | 27.55 | 2.03 | 645 |
| 동 문 동 | | 2,690 | 5,593 | 2,867 | 2,726 | 6,015 | 0.93 | 2.08 | 1,194 |
| 한 려 동 | | 1,967 | 4,140 | 2,111 | 2,029 | 4,353 | 0.95 | 2.10 | 899 |
| 중 양 동 | | 2,719 | 6,172 | 3,109 | 3,063 | 12,296 | 0.50 | 2.27 | 1,162 |
| 충 무 동 | | 2,493 | 5,356 | 2,781 | 2,575 | 3,969 | 1.35 | 2.15 | 1,194 |
| 광 립 동 | | 3,564 | 8,131 | 4,223 | 3,908 | 2,394 | 3.40 | 2.28 | 1,476 |
| 서 강 동 | | 2,113 | 4,819 | 2,414 | 2,405 | 7,353 | 0.66 | 2.28 | 993 |
| 대 교 동 | | 3,575 | 7,480 | 3,855 | 3,625 | 4,660 | 1.61 | 2.09 | 1,547 |
| 국 동 | | 5,089 | 12,979 | 6,640 | 6,339 | 8,465 | 1.53 | 2.55 | 1,657 |
| 월 호 동 | | 2,933 | 8,394 | 4,237 | 4,157 | 1,236 | 6.79 | 2.86 | 1,146 |
| 여 서 동 | | 8,107 | 23,780 | 11,827 | 11,953 | 9,234 | 2.58 | 2.93 | 2,077 |
| 문 수 동 | | 8,873 | 24,288 | 12,027 | 12,261 | 10,821 | 2.24 | 2.74 | 2,215 |
| 미 평 동 | | 5,256 | 13,864 | 7,104 | 6,760 | 4,488 | 3.09 | 2.64 | 1,330 |
| 둔 덕 동 | | 3,866 | 11,697 | 5,894 | 5,803 | 2,870 | 4.08 | 3.03 | 837 |
| 만 덕 동 | | 2,392 | 5,968 | 2,969 | 2,999 | 373 | 15.98 | 2.49 | 1,170 |
| 쌍 봉 동 | | 12,945 | 37,934 | 19,249 | 18,685 | 5,299 | 7.16 | 2.93 | 2,303 |
| 시 전 동 | | 8,055 | 23,334 | 11,663 | 11,671 | 3,727 | 6.26 | 2.90 | 1,554 |
| 여 천 동 | | 8,749 | 23,787 | 12,028 | 11,759 | 3,158 | 7.53 | 2.72 | 1,866 |
| 주 삼 동 | | 2,924 | 8,704 | 4,409 | 4,295 | 755 | 11.53 | 2.98 | 671 |
| 삼 일 동 | | 1,253 | 2,977 | 1,557 | 1,420 | 44 | 68.12 | 2.38 | 670 |
| 묘 도 동 | | 553 | 1,303 | 686 | 617 | 113 | 11.52 | 2.36 | 408 |

자료 : 민원지적과 「주민등록인구통계」

주 : 1) 외국인 세대수 제외(1998년부터 적용) Foreign households excluded (Since 1998)

※ 2012.12.31 주민등록 인구통계 자료(외국인 미포함) Based on Resident registration data(Foreigners excluded)

3. 읍면동별 세대 및 인구(최근년도)

Households and Population by Eup, Myeon and Dong (Recent Year) (Unit : household, person) (단위 : 세대, 명)

| 연별 읍면동별 | 구분 세대 ¹⁾ No. of households | 인구 Population | | | | | | | | | 65세이상 고령자 Person 65 years old and over |
|----------------|--|----------------|----------------|----------------|----------------|----------------|----------------|------------------|--------------|--------------|--|
| | | 총 수 Total | 남 Male | 여 Female | 한국인 Korean | 남 Male | 여 Female | 외국인 Foreigner | 남 Male | 여 Female | |
| 2 0 0 7 | 104,984 | 297,196 | 150,370 | 146,826 | 295,439 | 149,304 | 146,135 | 1,757 | 1,066 | 691 | 33,552 |
| 2 0 0 8 | 106,931 | 297,178 | 150,482 | 146,696 | 295,133 | 149,242 | 145,891 | 2,045 | 1,240 | 805 | 34,637 |
| 2 0 0 9 | 107,985 | 295,686 | 149,790 | 145,896 | 293,546 | 148,462 | 145,084 | 2,140 | 1,328 | 812 | 35,548 |
| 2 0 1 0 | 110,613 | 295,878 | 149,885 | 145,993 | 293,488 | 148,455 | 145,033 | 2,390 | 1,430 | 960 | 36,601 |
| 2 0 1 1 | 111,921 | 295,538 | 149,827 | 145,711 | 292,750 | 148,115 | 144,635 | 2,788 | 1,712 | 1,076 | 37,830 |
| 2 0 1 2 | 112,907 | 295,215 | 149,735 | 145,480 | 292,217 | 147,922 | 144,295 | 2,998 | 1,813 | 1,185 | 39,671 |
| 돌 산 읍 | 6,184 | 15,330 | 7,878 | 7,452 | 14,895 | 7,532 | 7,363 | 435 | 346 | 89 | 3,472 |
| 소 라 면 | 5,349 | 12,639 | 6,433 | 6,206 | 12,570 | 6,421 | 6,149 | 69 | 12 | 57 | 2,447 |
| 울 촌 면 | 3,381 | 7,703 | 3,934 | 3,769 | 7,613 | 3,880 | 3,733 | 90 | 54 | 36 | 2,087 |
| 화 양 면 | 3,495 | 7,893 | 4,090 | 3,803 | 7,760 | 4,014 | 3,746 | 133 | 76 | 57 | 2,303 |
| 남 면 | 1,765 | 3,473 | 1,747 | 1,726 | 3,434 | 1,718 | 1,716 | 39 | 29 | 10 | 1,279 |
| 화 정 면 | 1,335 | 2,676 | 1,299 | 1,377 | 2,639 | 1,275 | 1,364 | 37 | 24 | 13 | 1,069 |
| 삼 산 면 | 1,282 | 2,669 | 1,488 | 1,181 | 2,606 | 1,432 | 1,174 | 63 | 56 | 7 | 645 |
| 동 문 동 | 2,690 | 5,632 | 2,883 | 2,749 | 5,593 | 2,867 | 2,726 | 39 | 16 | 23 | 1,194 |
| 한 려 동 | 1,967 | 4,165 | 2,123 | 2,042 | 4,140 | 2,111 | 2,029 | 25 | 12 | 13 | 899 |
| 중 양 동 | 2,719 | 6,270 | 3,177 | 3,093 | 6,172 | 3,109 | 3,063 | 98 | 68 | 30 | 1,162 |
| 충 무 동 | 2,493 | 5,373 | 2,786 | 2,587 | 5,356 | 2,781 | 2,575 | 17 | 5 | 12 | 1,194 |
| 광 립 동 | 3,564 | 8,195 | 4,236 | 3,959 | 8,131 | 4,223 | 3,908 | 64 | 13 | 51 | 1,476 |
| 서 강 동 | 2,113 | 4,867 | 2,437 | 2,430 | 4,819 | 2,414 | 2,405 | 48 | 23 | 25 | 993 |
| 대 교 동 | 3,575 | 7,678 | 4,016 | 3,662 | 7,480 | 3,855 | 3,625 | 198 | 161 | 37 | 1,547 |
| 국 동 | 5,089 | 13,146 | 6,761 | 6,385 | 12,979 | 6,640 | 6,339 | 167 | 121 | 46 | 1,657 |
| 월 호 동 | 2,933 | 8,595 | 4,425 | 4,170 | 8,394 | 4,237 | 4,157 | 201 | 188 | 13 | 1,146 |
| 여 서 동 | 8,107 | 23,880 | 11,877 | 12,003 | 23,780 | 11,827 | 11,953 | 100 | 50 | 50 | 2,077 |
| 문 수 동 | 8,873 | 24,428 | 12,081 | 12,347 | 24,288 | 12,027 | 12,261 | 140 | 54 | 86 | 2,215 |
| 미 평 동 | 5,256 | 13,967 | 7,144 | 6,823 | 13,864 | 7,104 | 6,760 | 103 | 40 | 63 | 1,330 |
| 둔 덕 동 | 3,866 | 11,814 | 5,952 | 5,862 | 11,697 | 5,894 | 5,803 | 117 | 58 | 59 | 837 |
| 만 덕 동 | 2,392 | 6,122 | 3,053 | 3,069 | 5,968 | 2,969 | 2,999 | 154 | 84 | 70 | 1,170 |
| 쌍 봉 동 | 12,945 | 38,126 | 19,331 | 18,795 | 37,934 | 19,249 | 18,685 | 192 | 82 | 110 | 2,303 |
| 시 전 동 | 8,055 | 23,467 | 11,705 | 11,762 | 23,334 | 11,663 | 11,671 | 133 | 42 | 91 | 1,554 |
| 여 천 동 | 8,749 | 23,933 | 12,090 | 11,843 | 23,787 | 12,028 | 11,759 | 146 | 62 | 84 | 1,866 |
| 주 삼 동 | 2,924 | 8,741 | 4,421 | 4,320 | 8,704 | 4,409 | 4,295 | 37 | 12 | 25 | 671 |
| 삼 일 동 | 1,253 | 3,120 | 1,682 | 1,438 | 2,977 | 1,557 | 1,420 | 143 | 125 | 18 | 670 |
| 묘 도 동 | 553 | 1,313 | 686 | 627 | 1,303 | 686 | 617 | 10 | - | 10 | 408 |

자료 : 민원지적과 「주민등록인구통계」

주 : 1) 외국인 세대수 제외(1998년부터 적용) Foreign households excluded(Since 1998)

4. 연령(5세 계급) 및 성별 인구(2011년)(28-1)

Population by Age(5-year age group) and Gender

(Unit : person) (단위 : 명)

| 연 령 | 합계(2011) | | | 돌산읍 | | | 소라면 | | | 울존면 | | |
|--------------|----------------|----------------|----------------|---------------|--------------|--------------|---------------|--------------|--------------|--------------|--------------|--------------|
| | 계 Total | 남 Male | 여 Female | 계 Total | 남 Male | 여 Female | 계 Total | 남 Male | 여 Female | 계 Total | 남 Male | 여 Female |
| 총계 | 292,750 | 148,115 | 144,635 | 14,924 | 7,543 | 7,381 | 12,361 | 6,287 | 6,074 | 7,627 | 3,879 | 3,748 |
| 0~4 | 12,993 | 6,580 | 6,413 | 606 | 311 | 295 | 601 | 309 | 292 | 279 | 140 | 139 |
| 0 | 2,561 | 1,255 | 1,306 | 136 | 67 | 69 | 106 | 52 | 54 | 66 | 30 | 36 |
| 1 | 2,570 | 1,348 | 1,222 | 128 | 70 | 58 | 122 | 67 | 55 | 46 | 26 | 20 |
| 2 | 2,448 | 1,237 | 1,211 | 131 | 63 | 68 | 130 | 61 | 69 | 51 | 24 | 27 |
| 3 | 2,611 | 1,330 | 1,281 | 105 | 55 | 50 | 130 | 71 | 59 | 58 | 31 | 27 |
| 4 | 2,803 | 1,410 | 1,393 | 106 | 56 | 50 | 113 | 58 | 55 | 58 | 29 | 29 |
| 5~9 | 13,747 | 7,130 | 6,617 | 471 | 251 | 220 | 363 | 194 | 169 | 183 | 101 | 82 |
| 5 | 2,507 | 1,294 | 1,213 | 96 | 57 | 39 | 70 | 32 | 38 | 36 | 20 | 16 |
| 6 | 2,475 | 1,279 | 1,196 | 91 | 50 | 41 | 62 | 36 | 26 | 39 | 19 | 20 |
| 7 | 2,825 | 1,501 | 1,324 | 101 | 53 | 48 | 71 | 40 | 31 | 40 | 22 | 18 |
| 8 | 2,918 | 1,503 | 1,415 | 86 | 39 | 47 | 84 | 44 | 40 | 37 | 21 | 16 |
| 9 | 3,022 | 1,553 | 1,469 | 97 | 52 | 45 | 76 | 42 | 34 | 31 | 19 | 12 |
| 10~14 | 19,345 | 10,090 | 9,255 | 670 | 360 | 310 | 595 | 322 | 273 | 240 | 120 | 120 |
| 10 | 3,426 | 1,844 | 1,582 | 118 | 65 | 53 | 95 | 46 | 49 | 51 | 24 | 27 |
| 11 | 3,935 | 2,043 | 1,892 | 126 | 55 | 71 | 115 | 66 | 49 | 35 | 18 | 17 |
| 12 | 3,861 | 1,980 | 1,881 | 124 | 74 | 50 | 111 | 53 | 58 | 37 | 13 | 24 |
| 13 | 3,983 | 2,059 | 1,924 | 144 | 82 | 62 | 114 | 63 | 51 | 61 | 35 | 26 |
| 14 | 4,140 | 2,164 | 1,976 | 158 | 84 | 74 | 160 | 94 | 66 | 56 | 30 | 26 |
| 15~19 | 21,610 | 11,378 | 10,232 | 807 | 409 | 398 | 899 | 484 | 415 | 389 | 206 | 183 |
| 15 | 4,325 | 2,263 | 2,062 | 155 | 81 | 74 | 149 | 75 | 74 | 66 | 33 | 33 |
| 16 | 4,321 | 2,262 | 2,059 | 161 | 82 | 79 | 190 | 100 | 90 | 92 | 51 | 41 |
| 17 | 4,254 | 2,236 | 2,018 | 152 | 78 | 74 | 193 | 105 | 88 | 78 | 43 | 35 |
| 18 | 4,333 | 2,284 | 2,049 | 156 | 77 | 79 | 160 | 76 | 84 | 72 | 41 | 31 |
| 19 | 4,377 | 2,333 | 2,044 | 183 | 91 | 92 | 207 | 128 | 79 | 81 | 38 | 43 |
| 20~24 | 17,844 | 9,701 | 8,143 | 710 | 399 | 311 | 719 | 359 | 360 | 350 | 182 | 168 |
| 20 | 4,160 | 2,233 | 1,927 | 146 | 81 | 65 | 150 | 78 | 72 | 81 | 38 | 43 |
| 21 | 3,728 | 2,050 | 1,678 | 141 | 78 | 63 | 161 | 77 | 84 | 65 | 35 | 30 |
| 22 | 3,478 | 1,851 | 1,627 | 129 | 67 | 62 | 137 | 71 | 66 | 71 | 34 | 37 |
| 23 | 3,299 | 1,870 | 1,429 | 145 | 89 | 56 | 142 | 72 | 70 | 62 | 39 | 23 |
| 24 | 3,179 | 1,697 | 1,482 | 149 | 84 | 65 | 129 | 61 | 68 | 71 | 36 | 35 |

4. 연령(5세 계급) 및 성별 인구(2011년)(28-2)

Population by Age(5-year age group) and Gender

(Unit : person) (단위 : 명)

| 연 령 | 화양면 | | | 남면 | | | 화정면 | | | 삼산면 | | |
|--------------|--------------|--------------|--------------|--------------|--------------|--------------|--------------|--------------|--------------|--------------|--------------|--------------|
| | 계 Total | 남 Male | 여 Female | 계 Total | 남 Male | 여 Female | 계 Total | 남 Male | 여 Female | 계 Total | 남 Male | 여 Female |
| 총계 | 8,011 | 4,139 | 3,872 | 3,498 | 1,734 | 1,764 | 2,661 | 1,311 | 1,405 | 2,643 | 1,426 | 1,217 |
| 0~4 | 192 | 89 | 103 | 56 | 23 | 33 | 40 | 20 | 20 | 61 | 36 | 25 |
| 0 | 39 | 18 | 21 | 11 | 6 | 5 | 10 | 7 | 3 | 11 | 5 | 6 |
| 1 | 48 | 20 | 28 | 11 | 5 | 6 | 10 | 6 | 4 | 16 | 10 | 6 |
| 2 | 30 | 14 | 16 | 7 | 3 | 4 | 7 | — | 7 | 8 | 5 | 3 |
| 3 | 42 | 19 | 23 | 15 | 5 | 10 | 6 | 2 | 4 | 15 | 8 | 7 |
| 4 | 33 | 18 | 15 | 12 | 4 | 8 | 7 | 5 | 2 | 11 | 8 | 3 |
| 5~9 | 159 | 92 | 67 | 58 | 30 | 28 | 41 | 15 | 26 | 65 | 36 | 29 |
| 5 | 32 | 17 | 15 | 12 | 5 | 7 | 8 | 3 | 5 | 13 | 6 | 7 |
| 6 | 26 | 16 | 10 | 8 | 3 | 5 | 4 | 2 | 2 | 9 | 7 | 2 |
| 7 | 26 | 9 | 17 | 15 | 8 | 7 | 9 | 4 | 5 | 9 | 5 | 4 |
| 8 | 36 | 25 | 11 | 10 | 5 | 5 | 9 | 3 | 6 | 16 | 7 | 9 |
| 9 | 39 | 25 | 14 | 13 | 9 | 4 | 11 | 3 | 8 | 18 | 11 | 7 |
| 10~14 | 313 | 174 | 139 | 82 | 45 | 37 | 55 | 31 | 24 | 75 | 39 | 36 |
| 10 | 54 | 35 | 19 | 13 | 7 | 6 | 8 | 4 | 4 | 13 | 4 | 9 |
| 11 | 52 | 32 | 20 | 14 | 6 | 8 | 8 | 7 | 1 | 15 | 9 | 6 |
| 12 | 50 | 25 | 25 | 20 | 10 | 10 | 13 | 7 | 6 | 14 | 9 | 5 |
| 13 | 64 | 38 | 26 | 16 | 10 | 6 | 12 | 5 | 7 | 16 | 7 | 9 |
| 14 | 93 | 44 | 49 | 19 | 12 | 7 | 14 | 8 | 6 | 17 | 10 | 7 |
| 15~19 | 495 | 266 | 229 | 133 | 75 | 58 | 123 | 62 | 61 | 139 | 78 | 61 |
| 15 | 88 | 49 | 39 | 23 | 11 | 12 | 14 | 10 | 4 | 20 | 14 | 6 |
| 16 | 98 | 52 | 46 | 32 | 18 | 14 | 29 | 15 | 14 | 24 | 13 | 11 |
| 17 | 109 | 58 | 51 | 30 | 20 | 10 | 28 | 11 | 17 | 38 | 22 | 16 |
| 18 | 97 | 51 | 46 | 30 | 17 | 13 | 28 | 15 | 13 | 26 | 10 | 16 |
| 19 | 103 | 56 | 47 | 18 | 9 | 9 | 24 | 11 | 13 | 31 | 19 | 12 |
| 20~24 | 357 | 190 | 167 | 132 | 76 | 56 | 110 | 71 | 39 | 159 | 94 | 65 |
| 20 | 73 | 35 | 38 | 32 | 24 | 8 | 21 | 15 | 6 | 43 | 26 | 17 |
| 21 | 70 | 41 | 29 | 18 | 10 | 8 | 17 | 11 | 6 | 22 | 12 | 10 |
| 22 | 77 | 41 | 36 | 34 | 20 | 14 | 25 | 16 | 9 | 40 | 20 | 20 |
| 23 | 64 | 40 | 24 | 23 | 12 | 11 | 26 | 16 | 10 | 30 | 21 | 9 |
| 24 | 73 | 33 | 40 | 25 | 10 | 15 | 21 | 13 | 8 | 24 | 15 | 9 |

4. 연령(5세 계급) 및 성별 인구(2011년)(28-3)

Population by Age(5-year age group) and Gender

(Unit : person) (단위 : 명)

| 연 령 | 동문동 | | | 한려동 | | | 중앙동 | | | 충무동 | | |
|--------------|--------------|--------------|--------------|--------------|--------------|--------------|--------------|--------------|--------------|--------------|--------------|--------------|
| | 계 Total | 남 Male | 여 Female | 계 Total | 남 Male | 여 Female | 계 Total | 남 Male | 여 Female | 계 Total | 남 Male | 여 Female |
| 총계 | 6,055 | 2,933 | 2,771 | 4,390 | 2,234 | 2,157 | 6,331 | 3,202 | 3,129 | 5,537 | 2,893 | 2,649 |
| 0~4 | 122 | 51 | 71 | 93 | 42 | 51 | 178 | 97 | 81 | 106 | 55 | 51 |
| 0 | 26 | 12 | 14 | 12 | 3 | 9 | 32 | 13 | 19 | 19 | 8 | 11 |
| 1 | 29 | 18 | 11 | 22 | 12 | 10 | 35 | 22 | 13 | 25 | 11 | 14 |
| 2 | 17 | 4 | 13 | 15 | 4 | 11 | 41 | 22 | 19 | 11 | 4 | 7 |
| 3 | 32 | 11 | 21 | 28 | 15 | 13 | 32 | 19 | 13 | 20 | 10 | 10 |
| 4 | 18 | 6 | 12 | 16 | 8 | 8 | 38 | 21 | 17 | 31 | 22 | 9 |
| 5~9 | 132 | 75 | 57 | 123 | 66 | 57 | 208 | 94 | 114 | 137 | 65 | 72 |
| 5 | 29 | 18 | 11 | 18 | 10 | 8 | 40 | 17 | 23 | 28 | 13 | 15 |
| 6 | 20 | 12 | 8 | 31 | 19 | 12 | 31 | 10 | 21 | 24 | 8 | 16 |
| 7 | 28 | 17 | 11 | 14 | 7 | 7 | 44 | 17 | 27 | 30 | 16 | 14 |
| 8 | 27 | 14 | 13 | 21 | 11 | 10 | 50 | 30 | 20 | 26 | 13 | 13 |
| 9 | 28 | 14 | 14 | 39 | 19 | 20 | 43 | 20 | 23 | 29 | 15 | 14 |
| 10~14 | 236 | 121 | 115 | 178 | 87 | 91 | 345 | 172 | 173 | 230 | 125 | 105 |
| 10 | 32 | 17 | 15 | 27 | 15 | 12 | 53 | 23 | 30 | 38 | 21 | 17 |
| 11 | 44 | 25 | 19 | 35 | 15 | 20 | 78 | 40 | 38 | 48 | 30 | 18 |
| 12 | 55 | 22 | 33 | 38 | 18 | 20 | 55 | 29 | 26 | 46 | 21 | 25 |
| 13 | 44 | 19 | 25 | 42 | 21 | 21 | 79 | 43 | 36 | 44 | 24 | 20 |
| 14 | 61 | 38 | 23 | 36 | 18 | 18 | 80 | 37 | 43 | 54 | 29 | 25 |
| 15~19 | 289 | 157 | 132 | 261 | 141 | 120 | 404 | 197 | 207 | 304 | 184 | 120 |
| 15 | 56 | 29 | 27 | 45 | 21 | 24 | 77 | 43 | 34 | 60 | 36 | 24 |
| 16 | 49 | 33 | 16 | 55 | 37 | 18 | 79 | 36 | 43 | 62 | 30 | 32 |
| 17 | 57 | 28 | 29 | 56 | 27 | 29 | 76 | 35 | 41 | 65 | 46 | 19 |
| 18 | 63 | 26 | 37 | 57 | 32 | 25 | 93 | 46 | 47 | 65 | 37 | 28 |
| 19 | 64 | 41 | 23 | 48 | 24 | 24 | 79 | 37 | 42 | 52 | 35 | 17 |
| 20~24 | 309 | 182 | 127 | 223 | 124 | 99 | 339 | 191 | 148 | 321 | 179 | 142 |
| 20 | 69 | 41 | 28 | 57 | 34 | 23 | 77 | 54 | 23 | 77 | 45 | 32 |
| 21 | 57 | 36 | 21 | 46 | 22 | 24 | 59 | 28 | 31 | 59 | 27 | 32 |
| 22 | 64 | 36 | 28 | 36 | 21 | 15 | 76 | 37 | 39 | 63 | 31 | 32 |
| 23 | 61 | 39 | 22 | 43 | 23 | 20 | 60 | 34 | 26 | 55 | 36 | 19 |
| 24 | 58 | 30 | 28 | 41 | 24 | 17 | 67 | 38 | 29 | 67 | 40 | 27 |

4. 연령(5세 계급) 및 성별 인구(2011년)(28-4)

Population by Age(5-year age group) and Gender

(Unit : person) (단위 : 명)

| 연 령 | 광림동 | | | 서강동 | | | 대교동 | | | 국동 | | |
|--------------|--------------|--------------|--------------|--------------|--------------|--------------|--------------|--------------|--------------|---------------|--------------|--------------|
| | 계 Total | 남 Male | 여 Female | 계 Total | 남 Male | 여 Female | 계 Total | 남 Male | 여 Female | 계 Total | 남 Male | 여 Female |
| 총계 | 8,252 | 4,304 | 3,948 | 4,963 | 2,500 | 2,463 | 7,591 | 3,919 | 3,672 | 12,441 | 6,349 | 6,092 |
| 0~4 | 252 | 131 | 121 | 127 | 60 | 67 | 170 | 87 | 83 | 409 | 202 | 207 |
| 0 | 67 | 34 | 33 | 30 | 16 | 14 | 46 | 20 | 26 | 66 | 25 | 41 |
| 1 | 39 | 28 | 11 | 24 | 10 | 14 | 28 | 13 | 15 | 89 | 46 | 43 |
| 2 | 46 | 21 | 25 | 21 | 9 | 12 | 30 | 16 | 14 | 72 | 35 | 37 |
| 3 | 55 | 27 | 28 | 24 | 13 | 11 | 28 | 15 | 13 | 83 | 51 | 32 |
| 4 | 45 | 21 | 24 | 28 | 12 | 16 | 38 | 23 | 15 | 99 | 45 | 54 |
| 5~9 | 214 | 120 | 94 | 140 | 69 | 71 | 153 | 76 | 77 | 486 | 257 | 229 |
| 5 | 45 | 24 | 21 | 19 | 9 | 10 | 31 | 14 | 17 | 97 | 50 | 47 |
| 6 | 30 | 18 | 12 | 25 | 12 | 13 | 22 | 8 | 14 | 68 | 42 | 26 |
| 7 | 49 | 27 | 22 | 32 | 19 | 13 | 29 | 16 | 13 | 116 | 62 | 54 |
| 8 | 47 | 28 | 19 | 31 | 17 | 14 | 32 | 17 | 15 | 89 | 44 | 45 |
| 9 | 43 | 23 | 20 | 33 | 12 | 21 | 39 | 21 | 18 | 116 | 59 | 57 |
| 10~14 | 340 | 184 | 156 | 259 | 131 | 128 | 286 | 155 | 131 | 732 | 393 | 339 |
| 10 | 56 | 36 | 20 | 45 | 26 | 19 | 44 | 25 | 19 | 126 | 72 | 54 |
| 11 | 76 | 43 | 33 | 42 | 23 | 19 | 54 | 30 | 24 | 132 | 67 | 65 |
| 12 | 61 | 34 | 27 | 57 | 26 | 31 | 54 | 33 | 21 | 152 | 78 | 74 |
| 13 | 70 | 32 | 38 | 54 | 29 | 25 | 67 | 34 | 33 | 144 | 79 | 65 |
| 14 | 77 | 39 | 38 | 61 | 27 | 34 | 67 | 33 | 34 | 178 | 97 | 81 |
| 15~19 | 479 | 247 | 232 | 287 | 157 | 130 | 404 | 211 | 193 | 889 | 462 | 427 |
| 15 | 82 | 41 | 41 | 51 | 26 | 25 | 82 | 41 | 41 | 150 | 80 | 70 |
| 16 | 86 | 48 | 38 | 56 | 36 | 20 | 73 | 41 | 32 | 194 | 97 | 97 |
| 17 | 93 | 46 | 47 | 53 | 27 | 26 | 90 | 47 | 43 | 158 | 80 | 78 |
| 18 | 115 | 65 | 50 | 56 | 29 | 27 | 82 | 46 | 36 | 197 | 113 | 84 |
| 19 | 103 | 47 | 56 | 71 | 39 | 32 | 77 | 36 | 41 | 190 | 92 | 98 |
| 20~24 | 495 | 290 | 205 | 299 | 154 | 145 | 376 | 198 | 178 | 902 | 470 | 432 |
| 20 | 100 | 55 | 45 | 67 | 37 | 30 | 88 | 56 | 32 | 185 | 94 | 91 |
| 21 | 98 | 54 | 44 | 60 | 31 | 29 | 77 | 37 | 40 | 199 | 105 | 94 |
| 22 | 99 | 61 | 38 | 57 | 31 | 26 | 60 | 30 | 30 | 176 | 90 | 86 |
| 23 | 94 | 62 | 32 | 62 | 30 | 32 | 62 | 26 | 36 | 159 | 84 | 75 |
| 24 | 104 | 58 | 46 | 53 | 25 | 28 | 89 | 49 | 40 | 183 | 97 | 86 |

4. 연령(5세 계급) 및 성별 인구(2011년)(28-5)

Population by Age(5-year age group) and Gender

(Unit : person) (단위 : 명)

| 연 령 | 월호동 | | | 여서동 | | | 문수동 | | | 미평동 | | |
|--------------|--------------|--------------|--------------|---------------|---------------|---------------|---------------|---------------|---------------|---------------|--------------|--------------|
| | 계 Total | 남 Male | 여 Female | 계 Total | 남 Male | 여 Female | 계 Total | 남 Male | 여 Female | 계 Total | 남 Male | 여 Female |
| 총계 | 8,466 | 4,319 | 4,147 | 23,707 | 11,765 | 11,942 | 24,359 | 12,062 | 12,297 | 13,989 | 7,107 | 6,882 |
| 0~4 | 344 | 175 | 169 | 1,164 | 597 | 567 | 1,208 | 611 | 597 | 571 | 278 | 293 |
| 0 | 48 | 30 | 18 | 241 | 122 | 119 | 216 | 110 | 106 | 111 | 52 | 59 |
| 1 | 71 | 33 | 38 | 243 | 123 | 120 | 222 | 111 | 111 | 105 | 55 | 50 |
| 2 | 70 | 34 | 36 | 229 | 124 | 105 | 238 | 124 | 114 | 111 | 59 | 52 |
| 3 | 70 | 36 | 34 | 209 | 107 | 102 | 247 | 128 | 119 | 117 | 51 | 66 |
| 4 | 85 | 42 | 43 | 242 | 121 | 121 | 285 | 138 | 147 | 127 | 61 | 66 |
| 5~9 | 374 | 178 | 196 | 1,192 | 604 | 588 | 1,481 | 772 | 709 | 724 | 377 | 347 |
| 5 | 68 | 34 | 34 | 215 | 106 | 109 | 273 | 141 | 132 | 121 | 64 | 57 |
| 6 | 72 | 31 | 41 | 218 | 108 | 110 | 250 | 137 | 113 | 134 | 61 | 73 |
| 7 | 76 | 34 | 42 | 239 | 125 | 114 | 317 | 163 | 154 | 143 | 76 | 67 |
| 8 | 69 | 38 | 31 | 262 | 125 | 137 | 330 | 181 | 149 | 155 | 85 | 70 |
| 9 | 89 | 41 | 48 | 258 | 140 | 118 | 311 | 150 | 161 | 171 | 91 | 80 |
| 10~14 | 473 | 241 | 232 | 1,688 | 912 | 776 | 2,067 | 1,106 | 961 | 1,060 | 533 | 527 |
| 10 | 79 | 47 | 32 | 306 | 176 | 130 | 373 | 213 | 160 | 189 | 97 | 92 |
| 11 | 105 | 50 | 55 | 331 | 182 | 149 | 431 | 231 | 200 | 201 | 101 | 100 |
| 12 | 77 | 38 | 39 | 337 | 183 | 154 | 417 | 205 | 212 | 221 | 102 | 119 |
| 13 | 110 | 57 | 53 | 342 | 183 | 159 | 415 | 222 | 193 | 243 | 125 | 118 |
| 14 | 102 | 49 | 53 | 372 | 188 | 184 | 431 | 235 | 196 | 206 | 108 | 98 |
| 15~19 | 541 | 296 | 245 | 2,094 | 1,122 | 972 | 1,991 | 1,029 | 962 | 1,230 | 647 | 583 |
| 15 | 106 | 56 | 50 | 425 | 224 | 201 | 439 | 233 | 206 | 248 | 133 | 115 |
| 16 | 105 | 60 | 45 | 437 | 227 | 210 | 393 | 202 | 191 | 244 | 121 | 123 |
| 17 | 113 | 71 | 42 | 401 | 218 | 183 | 381 | 189 | 192 | 222 | 111 | 111 |
| 18 | 109 | 58 | 51 | 415 | 224 | 191 | 373 | 190 | 183 | 246 | 131 | 115 |
| 19 | 108 | 51 | 57 | 416 | 229 | 187 | 405 | 215 | 190 | 270 | 151 | 119 |
| 20~24 | 542 | 297 | 245 | 1,702 | 908 | 794 | 1,538 | 831 | 707 | 969 | 526 | 443 |
| 20 | 116 | 59 | 57 | 411 | 227 | 184 | 346 | 187 | 159 | 224 | 117 | 107 |
| 21 | 104 | 54 | 50 | 346 | 195 | 151 | 340 | 190 | 150 | 198 | 105 | 93 |
| 22 | 107 | 64 | 43 | 360 | 174 | 186 | 294 | 166 | 128 | 176 | 91 | 85 |
| 23 | 103 | 58 | 45 | 292 | 156 | 136 | 301 | 149 | 152 | 200 | 121 | 79 |
| 24 | 112 | 62 | 50 | 293 | 156 | 137 | 257 | 139 | 118 | 171 | 92 | 79 |

4. 연령(5세 계급) 및 성별 인구(2011년)(28-6)

Population by Age(5-year age group) and Gender

(Unit : person) (단위 : 명)

| 연 령 | 둔덕동 | | | 만덕동 | | | 쌍봉동 | | | 시전동 | | |
|--------------|---------------|--------------|--------------|--------------|--------------|--------------|---------------|---------------|---------------|---------------|---------------|---------------|
| | 계 Total | 남 Male | 여 Female | 계 Total | 남 Male | 여 Female | 계 Total | 남 Male | 여 Female | 계 Total | 남 Male | 여 Female |
| 총계 | 11,727 | 5,937 | 5,790 | 6,020 | 2,994 | 3,026 | 37,547 | 18,981 | 18,566 | 23,260 | 11,658 | 11,602 |
| 0~4 | 732 | 386 | 346 | 206 | 109 | 97 | 2,135 | 1,099 | 1,036 | 1,191 | 585 | 606 |
| 0 | 148 | 74 | 74 | 49 | 16 | 33 | 394 | 205 | 189 | 253 | 127 | 126 |
| 1 | 139 | 76 | 63 | 45 | 25 | 20 | 424 | 223 | 201 | 230 | 118 | 112 |
| 2 | 141 | 74 | 67 | 37 | 25 | 12 | 410 | 206 | 204 | 203 | 90 | 113 |
| 3 | 150 | 75 | 75 | 32 | 23 | 9 | 440 | 230 | 210 | 245 | 114 | 131 |
| 4 | 154 | 87 | 67 | 43 | 20 | 23 | 467 | 235 | 232 | 260 | 136 | 124 |
| 5~9 | 723 | 382 | 341 | 184 | 93 | 91 | 2,448 | 1,268 | 1,180 | 1,524 | 798 | 726 |
| 5 | 131 | 76 | 55 | 33 | 20 | 13 | 438 | 215 | 223 | 266 | 136 | 130 |
| 6 | 104 | 54 | 50 | 34 | 19 | 15 | 422 | 222 | 200 | 277 | 142 | 135 |
| 7 | 150 | 82 | 68 | 33 | 20 | 13 | 516 | 280 | 236 | 318 | 183 | 135 |
| 8 | 170 | 84 | 86 | 44 | 16 | 28 | 514 | 266 | 248 | 335 | 165 | 170 |
| 9 | 168 | 86 | 82 | 40 | 18 | 22 | 558 | 285 | 273 | 328 | 172 | 156 |
| 10~14 | 892 | 445 | 447 | 243 | 113 | 130 | 3,472 | 1,816 | 1,656 | 2,076 | 1,045 | 1,031 |
| 10 | 180 | 100 | 80 | 41 | 17 | 24 | 611 | 323 | 288 | 391 | 202 | 189 |
| 11 | 184 | 89 | 95 | 53 | 26 | 27 | 747 | 376 | 371 | 426 | 225 | 201 |
| 12 | 185 | 87 | 98 | 50 | 27 | 23 | 712 | 382 | 330 | 405 | 201 | 204 |
| 13 | 180 | 85 | 95 | 51 | 20 | 31 | 688 | 347 | 341 | 438 | 221 | 217 |
| 14 | 163 | 84 | 79 | 48 | 23 | 25 | 714 | 388 | 326 | 416 | 196 | 220 |
| 15~19 | 867 | 450 | 417 | 353 | 185 | 168 | 3,285 | 1,724 | 1,561 | 2,131 | 1,124 | 1,007 |
| 15 | 179 | 93 | 86 | 68 | 31 | 37 | 716 | 369 | 347 | 432 | 213 | 219 |
| 16 | 191 | 107 | 84 | 69 | 32 | 37 | 644 | 316 | 328 | 410 | 229 | 181 |
| 17 | 149 | 78 | 71 | 67 | 38 | 29 | 665 | 345 | 320 | 429 | 222 | 207 |
| 18 | 173 | 80 | 93 | 82 | 47 | 35 | 656 | 361 | 295 | 426 | 237 | 189 |
| 19 | 175 | 92 | 83 | 67 | 37 | 30 | 604 | 333 | 271 | 434 | 223 | 211 |
| 20~24 | 737 | 414 | 323 | 372 | 195 | 177 | 2,349 | 1,275 | 1,074 | 1,594 | 877 | 717 |
| 20 | 156 | 77 | 79 | 85 | 50 | 35 | 590 | 303 | 287 | 421 | 215 | 206 |
| 21 | 164 | 102 | 62 | 74 | 39 | 35 | 500 | 284 | 216 | 361 | 204 | 157 |
| 22 | 143 | 89 | 54 | 85 | 39 | 46 | 457 | 247 | 210 | 296 | 157 | 139 |
| 23 | 138 | 71 | 67 | 72 | 36 | 36 | 430 | 257 | 173 | 266 | 151 | 115 |
| 24 | 136 | 75 | 61 | 56 | 31 | 25 | 372 | 184 | 188 | 250 | 150 | 100 |

4. 연령(5세 계급) 및 성별 인구(2011년)(28-7)

Population by Age(5-year age group) and Gender

(Unit : person) (단위 : 명)

| 연 령 | 여천동 | | | 주삼동 | | | 삼일동 | | | 묘도동 | | |
|--------------|---------------|---------------|---------------|--------------|--------------|--------------|--------------|--------------|--------------|--------------|------------|-------------|
| | 계 Total | 남 Male | 여 Female | 계 Total | 남 Male | 여 Female | 계 Total | 남 Male | 여 Female | 계 Total | 남 Male | 여 Female |
| 총계 | 23,207 | 11,721 | 11,486 | 8,806 | 4,442 | 4,364 | 3,357 | 1,782 | 1,575 | 1,310 | 694 | 616 |
| 0~4 | 1,004 | 502 | 502 | 1,013 | 512 | 501 | 91 | 50 | 41 | 42 | 23 | 19 |
| 0 | 195 | 91 | 104 | 199 | 98 | 101 | 20 | 9 | 11 | 10 | 5 | 5 |
| 1 | 184 | 98 | 86 | 203 | 102 | 101 | 19 | 11 | 8 | 13 | 9 | 4 |
| 2 | 171 | 92 | 79 | 195 | 106 | 89 | 20 | 13 | 7 | 6 | 5 | 1 |
| 3 | 203 | 103 | 100 | 201 | 101 | 100 | 17 | 8 | 9 | 7 | 2 | 5 |
| 4 | 251 | 118 | 133 | 215 | 105 | 110 | 15 | 9 | 6 | 6 | 2 | 4 |
| 5~9 | 1,354 | 689 | 665 | 720 | 379 | 341 | 74 | 40 | 34 | 16 | 9 | 7 |
| 5 | 219 | 120 | 99 | 150 | 75 | 75 | 15 | 9 | 6 | 4 | 3 | 1 |
| 6 | 286 | 141 | 145 | 164 | 87 | 77 | 21 | 14 | 7 | 3 | 1 | 2 |
| 7 | 255 | 129 | 126 | 144 | 76 | 68 | 19 | 10 | 9 | 2 | 1 | 1 |
| 8 | 285 | 145 | 140 | 139 | 74 | 65 | 10 | 5 | 5 | 4 | 1 | 3 |
| 9 | 309 | 154 | 155 | 123 | 67 | 56 | 9 | 2 | 7 | 3 | 3 | — |
| 10~14 | 1,977 | 1,042 | 935 | 621 | 300 | 321 | 117 | 69 | 48 | 23 | 9 | 14 |
| 10 | 333 | 170 | 163 | 123 | 63 | 60 | 23 | 14 | 9 | 4 | 2 | 2 |
| 11 | 413 | 211 | 202 | 147 | 70 | 77 | 20 | 14 | 6 | 3 | 2 | 1 |
| 12 | 410 | 227 | 183 | 134 | 61 | 73 | 23 | 15 | 8 | 3 | — | 3 |
| 13 | 398 | 214 | 184 | 115 | 51 | 64 | 26 | 11 | 15 | 6 | 2 | 4 |
| 14 | 423 | 220 | 203 | 102 | 55 | 47 | 25 | 15 | 10 | 7 | 3 | 4 |
| 15~19 | 2,179 | 1,137 | 1,042 | 407 | 213 | 194 | 172 | 82 | 90 | 58 | 33 | 25 |
| 15 | 459 | 248 | 211 | 98 | 56 | 42 | 23 | 11 | 12 | 14 | 6 | 8 |
| 16 | 437 | 219 | 218 | 74 | 37 | 37 | 25 | 14 | 11 | 12 | 9 | 3 |
| 17 | 398 | 205 | 193 | 95 | 54 | 41 | 49 | 27 | 22 | 9 | 5 | 4 |
| 18 | 443 | 231 | 212 | 69 | 27 | 42 | 33 | 10 | 23 | 11 | 7 | 4 |
| 19 | 442 | 234 | 208 | 71 | 39 | 32 | 42 | 20 | 22 | 12 | 6 | 6 |
| 20~24 | 1,687 | 928 | 759 | 289 | 140 | 149 | 206 | 110 | 96 | 58 | 41 | 17 |
| 20 | 425 | 227 | 198 | 60 | 25 | 35 | 51 | 26 | 25 | 9 | 7 | 2 |
| 21 | 375 | 214 | 161 | 63 | 27 | 36 | 41 | 23 | 18 | 13 | 9 | 4 |
| 22 | 328 | 173 | 155 | 48 | 25 | 23 | 27 | 13 | 14 | 13 | 7 | 6 |
| 23 | 292 | 180 | 112 | 60 | 36 | 24 | 44 | 22 | 22 | 13 | 10 | 3 |
| 24 | 267 | 134 | 133 | 58 | 27 | 31 | 43 | 26 | 17 | 10 | 8 | 2 |

4. 연령(5세 계급) 및 성별 인구(2011년)(28-8)

Population by Age(5-year age group) and Gender

(Unit : person) (단위 : 명)

| 연 령 | 합계(2011) | | | 돌산읍 | | | 소라면 | | | 울존면 | | |
|--------------|---------------|---------------|---------------|--------------|------------|-------------|--------------|------------|-------------|------------|------------|-------------|
| | 계 Total | 남 Male | 여 Female | 계 Total | 남 Male | 여 Female | 계 Total | 남 Male | 여 Female | 계 Total | 남 Male | 여 Female |
| 25~29 | 17,633 | 9,572 | 8,061 | 846 | 443 | 403 | 793 | 443 | 350 | 428 | 230 | 198 |
| 25 | 3,157 | 1,735 | 1,422 | 148 | 79 | 69 | 159 | 87 | 72 | 77 | 40 | 37 |
| 26 | 3,324 | 1,819 | 1,505 | 175 | 100 | 75 | 155 | 82 | 73 | 69 | 40 | 29 |
| 27 | 3,254 | 1,757 | 1,497 | 146 | 68 | 78 | 138 | 80 | 58 | 80 | 47 | 33 |
| 28 | 3,803 | 2,040 | 1,763 | 195 | 99 | 96 | 158 | 86 | 72 | 101 | 54 | 47 |
| 29 | 4,095 | 2,221 | 1,874 | 182 | 97 | 85 | 183 | 108 | 75 | 101 | 49 | 52 |
| 30~34 | 19,787 | 10,400 | 9,387 | 1,024 | 587 | 437 | 831 | 482 | 349 | 489 | 296 | 193 |
| 30 | 3,987 | 2,137 | 1,850 | 211 | 128 | 83 | 195 | 122 | 73 | 101 | 67 | 34 |
| 31 | 4,007 | 2,060 | 1,947 | 202 | 101 | 101 | 161 | 93 | 68 | 102 | 56 | 46 |
| 32 | 4,127 | 2,192 | 1,935 | 200 | 116 | 84 | 151 | 86 | 65 | 110 | 66 | 44 |
| 33 | 3,670 | 1,948 | 1,722 | 208 | 130 | 78 | 167 | 94 | 73 | 82 | 51 | 31 |
| 34 | 3,996 | 2,063 | 1,933 | 203 | 112 | 91 | 157 | 87 | 70 | 94 | 56 | 38 |
| 35~39 | 21,512 | 11,310 | 10,202 | 894 | 546 | 348 | 678 | 397 | 281 | 409 | 282 | 127 |
| 35 | 3,921 | 2,105 | 1,816 | 167 | 91 | 76 | 135 | 76 | 59 | 72 | 53 | 19 |
| 36 | 3,844 | 1,983 | 1,861 | 159 | 99 | 60 | 104 | 58 | 46 | 101 | 66 | 35 |
| 37 | 4,379 | 2,276 | 2,103 | 188 | 114 | 74 | 134 | 85 | 49 | 90 | 57 | 33 |
| 38 | 4,632 | 2,398 | 2,234 | 173 | 105 | 68 | 150 | 87 | 63 | 85 | 59 | 26 |
| 39 | 4,736 | 2,548 | 2,188 | 207 | 137 | 70 | 155 | 91 | 64 | 61 | 47 | 14 |
| 40~44 | 24,690 | 13,004 | 11,686 | 945 | 555 | 390 | 900 | 471 | 429 | 440 | 276 | 164 |
| 40 | 5,038 | 2,645 | 2,393 | 185 | 120 | 65 | 145 | 83 | 62 | 84 | 63 | 21 |
| 41 | 5,018 | 2,661 | 2,357 | 202 | 122 | 80 | 178 | 98 | 80 | 77 | 51 | 26 |
| 42 | 4,723 | 2,551 | 2,172 | 173 | 97 | 76 | 170 | 91 | 79 | 81 | 51 | 30 |
| 43 | 5,142 | 2,682 | 2,460 | 180 | 97 | 83 | 204 | 102 | 102 | 98 | 55 | 43 |
| 44 | 4,769 | 2,465 | 2,304 | 205 | 119 | 86 | 203 | 97 | 106 | 100 | 56 | 44 |
| 45~49 | 24,205 | 12,769 | 11,436 | 1,010 | 559 | 451 | 1,044 | 568 | 476 | 537 | 326 | 211 |
| 45 | 4,742 | 2,527 | 2,215 | 178 | 91 | 87 | 199 | 113 | 86 | 93 | 58 | 35 |
| 46 | 4,862 | 2,571 | 2,291 | 195 | 110 | 85 | 226 | 119 | 107 | 117 | 74 | 43 |
| 47 | 4,670 | 2,446 | 2,224 | 188 | 108 | 80 | 190 | 117 | 73 | 96 | 59 | 37 |
| 48 | 4,939 | 2,619 | 2,320 | 210 | 120 | 90 | 202 | 100 | 102 | 120 | 74 | 46 |
| 49 | 4,992 | 2,606 | 2,386 | 239 | 130 | 109 | 227 | 119 | 108 | 111 | 61 | 50 |

4. 연령(5세 계급) 및 성별 인구(2011년)(28-9)

Population by Age(5-year age group) and Gender

(Unit : person) (단위 : 명)

| 연 령 | 화양면 | | | 남면 | | | 화정면 | | | 삼산면 | | |
|--------------|------------|------------|-------------|------------|------------|-------------|------------|------------|-------------|------------|------------|-------------|
| | 계 Total | 남 Male | 여 Female | 계 Total | 남 Male | 여 Female | 계 Total | 남 Male | 여 Female | 계 Total | 남 Male | 여 Female |
| 25~29 | 387 | 225 | 162 | 148 | 89 | 59 | 107 | 67 | 40 | 120 | 72 | 48 |
| 25 | 84 | 44 | 40 | 30 | 21 | 9 | 18 | 10 | 8 | 29 | 14 | 15 |
| 26 | 87 | 48 | 39 | 25 | 15 | 10 | 18 | 11 | 7 | 19 | 7 | 12 |
| 27 | 66 | 39 | 27 | 31 | 23 | 8 | 21 | 11 | 10 | 19 | 13 | 6 |
| 28 | 66 | 40 | 26 | 33 | 14 | 19 | 28 | 16 | 12 | 25 | 17 | 8 |
| 29 | 84 | 54 | 30 | 29 | 16 | 13 | 22 | 19 | 3 | 28 | 21 | 7 |
| 30~34 | 368 | 242 | 126 | 146 | 95 | 51 | 82 | 49 | 33 | 116 | 77 | 39 |
| 30 | 74 | 53 | 21 | 29 | 19 | 10 | 15 | 8 | 7 | 27 | 19 | 8 |
| 31 | 75 | 48 | 27 | 39 | 25 | 14 | 18 | 8 | 10 | 21 | 12 | 9 |
| 32 | 71 | 45 | 26 | 28 | 20 | 8 | 13 | 5 | 8 | 26 | 14 | 12 |
| 33 | 69 | 45 | 24 | 20 | 13 | 7 | 22 | 17 | 5 | 27 | 20 | 7 |
| 34 | 79 | 51 | 28 | 30 | 18 | 12 | 14 | 11 | 3 | 15 | 12 | 3 |
| 35~39 | 375 | 257 | 118 | 138 | 83 | 55 | 81 | 55 | 26 | 153 | 97 | 56 |
| 35 | 70 | 49 | 21 | 18 | 12 | 6 | 16 | 9 | 7 | 27 | 18 | 9 |
| 36 | 64 | 47 | 17 | 22 | 12 | 10 | 12 | 10 | 2 | 35 | 20 | 15 |
| 37 | 86 | 58 | 28 | 34 | 23 | 11 | 16 | 11 | 5 | 28 | 20 | 8 |
| 38 | 80 | 51 | 29 | 35 | 19 | 16 | 20 | 14 | 6 | 37 | 22 | 15 |
| 39 | 75 | 52 | 23 | 29 | 17 | 12 | 17 | 11 | 6 | 26 | 17 | 9 |
| 40~44 | 546 | 304 | 242 | 163 | 105 | 58 | 140 | 92 | 48 | 178 | 119 | 59 |
| 40 | 92 | 56 | 36 | 25 | 18 | 7 | 27 | 19 | 8 | 29 | 20 | 9 |
| 41 | 98 | 53 | 45 | 26 | 18 | 8 | 24 | 15 | 9 | 33 | 18 | 15 |
| 42 | 86 | 51 | 35 | 36 | 26 | 10 | 31 | 26 | 5 | 36 | 27 | 9 |
| 43 | 133 | 72 | 61 | 39 | 23 | 16 | 34 | 20 | 14 | 33 | 21 | 12 |
| 44 | 137 | 72 | 65 | 37 | 20 | 17 | 24 | 12 | 12 | 47 | 33 | 14 |
| 45~49 | 637 | 398 | 239 | 235 | 132 | 103 | 178 | 104 | 74 | 235 | 137 | 98 |
| 45 | 112 | 66 | 46 | 39 | 25 | 14 | 39 | 22 | 17 | 44 | 35 | 9 |
| 46 | 122 | 79 | 43 | 49 | 23 | 26 | 24 | 14 | 10 | 43 | 24 | 19 |
| 47 | 144 | 89 | 55 | 42 | 23 | 19 | 38 | 24 | 14 | 40 | 22 | 18 |
| 48 | 132 | 86 | 46 | 49 | 28 | 21 | 39 | 24 | 15 | 48 | 27 | 21 |
| 49 | 127 | 78 | 49 | 56 | 33 | 23 | 38 | 20 | 18 | 60 | 29 | 31 |

4. 연령(5세 계급) 및 성별 인구(2011년)(28-10)

Population by Age(5-year age group) and Gender

(Unit : person) (단위 : 명)

| 연 령 | 동문동 | | | 한려동 | | | 중앙동 | | | 충무동 | | |
|--------------|------------|------------|-------------|------------|------------|-------------|------------|------------|-------------|------------|------------|-------------|
| | 계 Total | 남 Male | 여 Female | 계 Total | 남 Male | 여 Female | 계 Total | 남 Male | 여 Female | 계 Total | 남 Male | 여 Female |
| 25~29 | 350 | 210 | 140 | 267 | 152 | 115 | 343 | 207 | 136 | 346 | 197 | 149 |
| 25 | 55 | 32 | 23 | 52 | 35 | 17 | 68 | 39 | 29 | 62 | 38 | 24 |
| 26 | 73 | 42 | 31 | 39 | 21 | 18 | 58 | 32 | 26 | 65 | 36 | 29 |
| 27 | 59 | 35 | 24 | 54 | 28 | 26 | 66 | 40 | 26 | 72 | 33 | 39 |
| 28 | 74 | 46 | 28 | 65 | 37 | 28 | 86 | 55 | 31 | 84 | 44 | 40 |
| 29 | 89 | 55 | 34 | 57 | 31 | 26 | 65 | 41 | 24 | 63 | 46 | 17 |
| 30~34 | 351 | 233 | 118 | 247 | 136 | 111 | 382 | 220 | 162 | 315 | 179 | 136 |
| 30 | 74 | 47 | 27 | 46 | 21 | 25 | 86 | 51 | 35 | 58 | 32 | 26 |
| 31 | 78 | 55 | 23 | 54 | 25 | 29 | 78 | 41 | 37 | 70 | 39 | 31 |
| 32 | 93 | 67 | 26 | 58 | 35 | 23 | 76 | 42 | 34 | 63 | 37 | 26 |
| 33 | 44 | 29 | 15 | 34 | 16 | 18 | 69 | 38 | 31 | 58 | 32 | 26 |
| 34 | 62 | 35 | 27 | 55 | 39 | 16 | 73 | 48 | 25 | 66 | 39 | 27 |
| 35~39 | 345 | 207 | 138 | 244 | 154 | 90 | 393 | 224 | 169 | 331 | 211 | 120 |
| 35 | 66 | 38 | 28 | 46 | 25 | 21 | 79 | 44 | 35 | 54 | 37 | 17 |
| 36 | 61 | 37 | 24 | 40 | 29 | 11 | 73 | 43 | 30 | 67 | 44 | 23 |
| 37 | 74 | 51 | 23 | 56 | 36 | 20 | 76 | 44 | 32 | 61 | 39 | 22 |
| 38 | 82 | 43 | 39 | 46 | 32 | 14 | 73 | 41 | 32 | 73 | 44 | 29 |
| 39 | 62 | 38 | 24 | 56 | 32 | 24 | 92 | 52 | 40 | 76 | 47 | 29 |
| 40~44 | 335 | 194 | 141 | 329 | 182 | 147 | 456 | 245 | 211 | 368 | 223 | 145 |
| 40 | 71 | 43 | 28 | 65 | 37 | 28 | 81 | 44 | 37 | 86 | 51 | 35 |
| 41 | 64 | 28 | 36 | 54 | 33 | 21 | 89 | 46 | 43 | 82 | 52 | 30 |
| 42 | 75 | 49 | 26 | 68 | 37 | 31 | 103 | 55 | 48 | 58 | 32 | 26 |
| 43 | 73 | 36 | 37 | 70 | 38 | 32 | 99 | 58 | 41 | 71 | 49 | 22 |
| 44 | 52 | 38 | 14 | 72 | 37 | 35 | 84 | 42 | 42 | 71 | 39 | 32 |
| 45~49 | 417 | 216 | 201 | 308 | 170 | 138 | 452 | 242 | 210 | 380 | 199 | 181 |
| 45 | 67 | 36 | 31 | 50 | 24 | 26 | 86 | 52 | 34 | 77 | 41 | 36 |
| 46 | 78 | 47 | 31 | 74 | 42 | 32 | 83 | 46 | 37 | 81 | 40 | 41 |
| 47 | 72 | 31 | 41 | 54 | 30 | 24 | 94 | 40 | 54 | 55 | 30 | 25 |
| 48 | 95 | 52 | 43 | 70 | 37 | 33 | 94 | 55 | 39 | 80 | 47 | 33 |
| 49 | 105 | 50 | 55 | 60 | 37 | 23 | 95 | 49 | 46 | 87 | 41 | 46 |

4. 연령(5세 계급) 및 성별 인구(2011년)(28-11)

Population by Age(5-year age group) and Gender

(Unit : person) (단위 : 명)

| 연 령 | 광림동 | | | 서강동 | | | 대교동 | | | 국동 | | |
|--------------|------------|------------|-------------|------------|------------|-------------|------------|------------|-------------|--------------|------------|-------------|
| | 계 Total | 남 Male | 여 Female | 계 Total | 남 Male | 여 Female | 계 Total | 남 Male | 여 Female | 계 Total | 남 Male | 여 Female |
| 25~29 | 605 | 349 | 256 | 321 | 186 | 135 | 539 | 293 | 246 | 854 | 478 | 376 |
| 25 | 94 | 47 | 47 | 45 | 27 | 18 | 86 | 36 | 50 | 161 | 93 | 68 |
| 26 | 118 | 72 | 46 | 62 | 36 | 26 | 107 | 56 | 51 | 163 | 96 | 67 |
| 27 | 111 | 70 | 41 | 65 | 36 | 29 | 101 | 60 | 41 | 173 | 97 | 76 |
| 28 | 134 | 76 | 58 | 65 | 39 | 26 | 115 | 63 | 52 | 167 | 93 | 74 |
| 29 | 148 | 84 | 64 | 84 | 48 | 36 | 130 | 78 | 52 | 190 | 99 | 91 |
| 30~34 | 524 | 308 | 216 | 299 | 164 | 135 | 463 | 287 | 176 | 787 | 456 | 331 |
| 30 | 116 | 65 | 51 | 58 | 31 | 27 | 98 | 56 | 42 | 161 | 88 | 73 |
| 31 | 107 | 67 | 40 | 64 | 36 | 28 | 105 | 66 | 39 | 158 | 91 | 67 |
| 32 | 110 | 60 | 50 | 59 | 36 | 23 | 89 | 52 | 37 | 172 | 106 | 66 |
| 33 | 88 | 58 | 30 | 42 | 22 | 20 | 92 | 65 | 27 | 148 | 90 | 58 |
| 34 | 103 | 58 | 45 | 76 | 39 | 37 | 79 | 48 | 31 | 148 | 81 | 67 |
| 35~39 | 532 | 336 | 196 | 280 | 167 | 113 | 430 | 287 | 143 | 785 | 438 | 347 |
| 35 | 97 | 60 | 37 | 51 | 31 | 20 | 90 | 62 | 28 | 153 | 79 | 74 |
| 36 | 101 | 57 | 44 | 49 | 32 | 17 | 88 | 57 | 31 | 138 | 77 | 61 |
| 37 | 103 | 62 | 41 | 67 | 35 | 32 | 84 | 55 | 29 | 164 | 99 | 65 |
| 38 | 107 | 73 | 34 | 43 | 24 | 19 | 82 | 59 | 23 | 162 | 84 | 78 |
| 39 | 124 | 84 | 40 | 70 | 45 | 25 | 86 | 54 | 32 | 168 | 99 | 69 |
| 40~44 | 527 | 303 | 224 | 327 | 188 | 139 | 505 | 309 | 196 | 947 | 502 | 445 |
| 40 | 87 | 51 | 36 | 53 | 32 | 21 | 92 | 55 | 37 | 204 | 113 | 91 |
| 41 | 108 | 57 | 51 | 66 | 40 | 26 | 112 | 69 | 43 | 168 | 80 | 88 |
| 42 | 96 | 59 | 37 | 59 | 39 | 20 | 88 | 58 | 30 | 160 | 88 | 72 |
| 43 | 138 | 74 | 64 | 82 | 43 | 39 | 104 | 65 | 39 | 221 | 120 | 101 |
| 44 | 98 | 62 | 36 | 67 | 34 | 33 | 109 | 62 | 47 | 194 | 101 | 93 |
| 45~49 | 596 | 307 | 289 | 353 | 186 | 167 | 560 | 315 | 245 | 1,088 | 532 | 556 |
| 45 | 141 | 69 | 72 | 63 | 42 | 21 | 95 | 54 | 41 | 212 | 108 | 104 |
| 46 | 107 | 51 | 56 | 61 | 28 | 33 | 116 | 73 | 43 | 193 | 96 | 97 |
| 47 | 104 | 57 | 47 | 76 | 32 | 44 | 106 | 59 | 47 | 233 | 102 | 131 |
| 48 | 121 | 65 | 56 | 71 | 41 | 30 | 127 | 70 | 57 | 227 | 125 | 102 |
| 49 | 123 | 65 | 58 | 82 | 43 | 39 | 116 | 59 | 57 | 223 | 101 | 122 |

4. 연령(5세 계급) 및 성별 인구(2011년)(28-12)

Population by Age(5-year age group) and Gender

(Unit : person) (단위 : 명)

| 연 령 | 월호동 | | | 여서동 | | | 문수동 | | | 미평동 | | |
|--------------|------------|------------|-------------|--------------|------------|--------------|--------------|--------------|--------------|--------------|------------|-------------|
| | 계 Total | 남 Male | 여 Female | 계 Total | 남 Male | 여 Female | 계 Total | 남 Male | 여 Female | 계 Total | 남 Male | 여 Female |
| 25~29 | 575 | 332 | 243 | 1,550 | 803 | 747 | 1,373 | 716 | 657 | 899 | 515 | 384 |
| 25 | 104 | 59 | 45 | 280 | 159 | 121 | 252 | 135 | 117 | 144 | 79 | 65 |
| 26 | 110 | 60 | 50 | 294 | 151 | 143 | 268 | 137 | 131 | 177 | 102 | 75 |
| 27 | 106 | 62 | 44 | 278 | 140 | 138 | 273 | 143 | 130 | 169 | 90 | 79 |
| 28 | 125 | 74 | 51 | 346 | 171 | 175 | 252 | 138 | 114 | 194 | 123 | 71 |
| 29 | 130 | 77 | 53 | 352 | 182 | 170 | 328 | 163 | 165 | 215 | 121 | 94 |
| 30~34 | 606 | 324 | 282 | 1,683 | 850 | 833 | 1,689 | 769 | 920 | 920 | 506 | 414 |
| 30 | 117 | 66 | 51 | 350 | 173 | 177 | 331 | 160 | 171 | 185 | 97 | 88 |
| 31 | 122 | 66 | 56 | 358 | 180 | 178 | 323 | 136 | 187 | 197 | 96 | 101 |
| 32 | 135 | 72 | 63 | 361 | 186 | 175 | 357 | 162 | 195 | 176 | 107 | 69 |
| 33 | 112 | 62 | 50 | 303 | 163 | 140 | 303 | 139 | 164 | 173 | 98 | 75 |
| 34 | 120 | 58 | 62 | 311 | 148 | 163 | 375 | 172 | 203 | 189 | 108 | 81 |
| 35~39 | 551 | 316 | 235 | 1,685 | 836 | 849 | 2,119 | 1,012 | 1,107 | 1,049 | 505 | 544 |
| 35 | 104 | 67 | 37 | 330 | 180 | 150 | 390 | 182 | 208 | 196 | 98 | 98 |
| 36 | 122 | 64 | 58 | 289 | 139 | 150 | 374 | 183 | 191 | 196 | 95 | 101 |
| 37 | 113 | 65 | 48 | 320 | 164 | 156 | 418 | 197 | 221 | 216 | 91 | 125 |
| 38 | 111 | 61 | 50 | 355 | 173 | 182 | 462 | 213 | 249 | 221 | 110 | 111 |
| 39 | 101 | 59 | 42 | 391 | 180 | 211 | 475 | 237 | 238 | 220 | 111 | 109 |
| 40~44 | 545 | 308 | 237 | 1,978 | 943 | 1,035 | 2,295 | 1,138 | 1,157 | 1,327 | 675 | 652 |
| 40 | 128 | 75 | 53 | 392 | 172 | 220 | 504 | 249 | 255 | 270 | 134 | 136 |
| 41 | 117 | 69 | 48 | 374 | 180 | 194 | 480 | 242 | 238 | 250 | 137 | 113 |
| 42 | 110 | 65 | 45 | 379 | 183 | 196 | 447 | 220 | 227 | 265 | 141 | 124 |
| 43 | 106 | 51 | 55 | 427 | 197 | 230 | 453 | 220 | 233 | 278 | 123 | 155 |
| 44 | 84 | 48 | 36 | 406 | 211 | 195 | 411 | 207 | 204 | 264 | 140 | 124 |
| 45~49 | 663 | 306 | 357 | 2,096 | 964 | 1,132 | 2,089 | 1,117 | 972 | 1,248 | 630 | 618 |
| 45 | 111 | 50 | 61 | 392 | 167 | 225 | 440 | 251 | 189 | 254 | 129 | 125 |
| 46 | 135 | 58 | 77 | 438 | 209 | 229 | 437 | 244 | 193 | 246 | 125 | 121 |
| 47 | 118 | 52 | 66 | 398 | 188 | 210 | 389 | 184 | 205 | 223 | 120 | 103 |
| 48 | 132 | 62 | 70 | 423 | 197 | 226 | 431 | 220 | 211 | 262 | 126 | 136 |
| 49 | 167 | 84 | 83 | 445 | 203 | 242 | 392 | 218 | 174 | 263 | 130 | 133 |

4. 연령(5세 계급) 및 성별 인구(2011년)(28-13)

Population by Age(5-year age group) and Gender

(Unit : person) (단위 : 명)

| 연 령 | 둔덕동 | | | 만덕동 | | | 쌍봉동 | | | 시전동 | | |
|--------------|--------------|------------|-------------|------------|------------|-------------|--------------|--------------|--------------|--------------|--------------|--------------|
| | 계 Total | 남 Male | 여 Female | 계 Total | 남 Male | 여 Female | 계 Total | 남 Male | 여 Female | 계 Total | 남 Male | 여 Female |
| 25~29 | 726 | 383 | 343 | 384 | 212 | 172 | 2,115 | 1,093 | 1,022 | 1,340 | 702 | 638 |
| 25 | 125 | 71 | 54 | 73 | 45 | 28 | 377 | 212 | 165 | 257 | 127 | 130 |
| 26 | 130 | 65 | 65 | 76 | 43 | 33 | 410 | 227 | 183 | 231 | 126 | 105 |
| 27 | 140 | 73 | 67 | 74 | 36 | 38 | 368 | 186 | 182 | 250 | 138 | 112 |
| 28 | 156 | 76 | 80 | 84 | 47 | 37 | 475 | 243 | 232 | 283 | 142 | 141 |
| 29 | 175 | 98 | 77 | 77 | 41 | 36 | 485 | 225 | 260 | 319 | 169 | 150 |
| 30~34 | 956 | 465 | 491 | 406 | 242 | 164 | 2,679 | 1,272 | 1,407 | 1,565 | 749 | 816 |
| 30 | 180 | 105 | 75 | 89 | 51 | 38 | 514 | 261 | 253 | 322 | 159 | 163 |
| 31 | 197 | 87 | 110 | 88 | 46 | 42 | 537 | 251 | 286 | 289 | 141 | 148 |
| 32 | 189 | 96 | 93 | 91 | 62 | 29 | 551 | 258 | 293 | 326 | 154 | 172 |
| 33 | 187 | 76 | 111 | 71 | 36 | 35 | 519 | 244 | 275 | 295 | 144 | 151 |
| 34 | 203 | 101 | 102 | 67 | 47 | 20 | 558 | 258 | 300 | 333 | 151 | 182 |
| 35~39 | 1,056 | 519 | 537 | 360 | 204 | 156 | 3,378 | 1,563 | 1,815 | 2,084 | 966 | 1,118 |
| 35 | 189 | 92 | 97 | 73 | 44 | 29 | 596 | 271 | 325 | 348 | 179 | 169 |
| 36 | 189 | 91 | 98 | 72 | 42 | 30 | 569 | 250 | 319 | 353 | 148 | 205 |
| 37 | 206 | 103 | 103 | 72 | 36 | 36 | 687 | 284 | 403 | 439 | 201 | 238 |
| 38 | 248 | 124 | 124 | 77 | 42 | 35 | 730 | 356 | 374 | 463 | 207 | 256 |
| 39 | 224 | 109 | 115 | 66 | 40 | 26 | 796 | 402 | 394 | 481 | 231 | 250 |
| 40~44 | 1,151 | 600 | 551 | 377 | 216 | 161 | 4,041 | 2,028 | 2,013 | 2,465 | 1,215 | 1,250 |
| 40 | 255 | 136 | 119 | 69 | 41 | 28 | 847 | 408 | 439 | 538 | 255 | 283 |
| 41 | 253 | 130 | 123 | 95 | 56 | 39 | 841 | 421 | 420 | 502 | 246 | 256 |
| 42 | 207 | 109 | 98 | 73 | 45 | 28 | 792 | 428 | 364 | 447 | 228 | 219 |
| 43 | 231 | 126 | 105 | 67 | 32 | 35 | 802 | 405 | 397 | 526 | 275 | 251 |
| 44 | 205 | 99 | 106 | 73 | 42 | 31 | 759 | 366 | 393 | 452 | 211 | 241 |
| 45~49 | 972 | 505 | 467 | 434 | 223 | 211 | 3,432 | 1,845 | 1,587 | 2,161 | 1,107 | 1,054 |
| 45 | 199 | 101 | 98 | 73 | 38 | 35 | 691 | 381 | 310 | 453 | 217 | 236 |
| 46 | 186 | 97 | 89 | 69 | 37 | 32 | 672 | 347 | 325 | 447 | 230 | 217 |
| 47 | 180 | 87 | 93 | 103 | 51 | 52 | 702 | 389 | 313 | 447 | 232 | 215 |
| 48 | 205 | 106 | 99 | 91 | 48 | 43 | 691 | 362 | 329 | 413 | 224 | 189 |
| 49 | 202 | 114 | 88 | 98 | 49 | 49 | 676 | 366 | 310 | 401 | 204 | 197 |

4. 연령(5세 계급) 및 성별 인구(2011년)(28-14)

Population by Age(5-year age group) and Gender

(Unit : person) (단위 : 명)

| 연 령 | 여천동 | | | 주삼동 | | | 삼일동 | | | 묘도동 | | |
|--------------|--------------|--------------|--------------|--------------|------------|-------------|------------|------------|-------------|------------|-----------|-------------|
| | 계 Total | 남 Male | 여 Female | 계 Total | 남 Male | 여 Female | 계 Total | 남 Male | 여 Female | 계 Total | 남 Male | 여 Female |
| 25~29 | 1,338 | 720 | 618 | 571 | 272 | 299 | 221 | 130 | 91 | 87 | 53 | 34 |
| 25 | 250 | 142 | 108 | 75 | 39 | 36 | 36 | 16 | 20 | 16 | 9 | 7 |
| 26 | 260 | 139 | 121 | 76 | 40 | 36 | 45 | 24 | 21 | 14 | 11 | 3 |
| 27 | 240 | 129 | 111 | 85 | 35 | 50 | 47 | 29 | 18 | 22 | 16 | 6 |
| 28 | 284 | 147 | 137 | 150 | 65 | 85 | 36 | 25 | 11 | 22 | 10 | 12 |
| 29 | 304 | 163 | 141 | 185 | 93 | 92 | 57 | 36 | 21 | 13 | 7 | 6 |
| 30~34 | 1,500 | 747 | 753 | 1,102 | 510 | 592 | 188 | 111 | 77 | 69 | 44 | 25 |
| 30 | 306 | 149 | 157 | 184 | 74 | 110 | 43 | 24 | 19 | 17 | 11 | 6 |
| 31 | 296 | 155 | 141 | 210 | 100 | 110 | 38 | 25 | 13 | 20 | 14 | 6 |
| 32 | 312 | 156 | 156 | 247 | 114 | 133 | 48 | 29 | 19 | 15 | 9 | 6 |
| 33 | 283 | 147 | 136 | 226 | 109 | 117 | 24 | 8 | 16 | 4 | 2 | 2 |
| 34 | 303 | 140 | 163 | 235 | 113 | 122 | 35 | 25 | 10 | 13 | 8 | 5 |
| 35~39 | 1,859 | 904 | 955 | 1,048 | 568 | 480 | 186 | 125 | 61 | 69 | 51 | 18 |
| 35 | 292 | 157 | 135 | 218 | 120 | 98 | 30 | 21 | 9 | 14 | 10 | 4 |
| 36 | 321 | 151 | 170 | 200 | 98 | 102 | 37 | 28 | 9 | 8 | 6 | 2 |
| 37 | 369 | 181 | 188 | 222 | 127 | 95 | 38 | 27 | 11 | 18 | 11 | 7 |
| 38 | 444 | 206 | 238 | 224 | 115 | 109 | 35 | 22 | 13 | 14 | 12 | 2 |
| 39 | 433 | 209 | 224 | 184 | 108 | 76 | 46 | 27 | 19 | 15 | 12 | 3 |
| 40~44 | 2,334 | 1,137 | 1,197 | 726 | 432 | 294 | 248 | 166 | 82 | 97 | 78 | 19 |
| 40 | 472 | 220 | 252 | 180 | 110 | 70 | 35 | 21 | 14 | 22 | 19 | 3 |
| 41 | 474 | 233 | 241 | 161 | 100 | 61 | 67 | 49 | 18 | 23 | 18 | 5 |
| 42 | 472 | 221 | 251 | 144 | 78 | 66 | 49 | 33 | 16 | 18 | 14 | 4 |
| 43 | 460 | 241 | 219 | 149 | 89 | 60 | 45 | 33 | 12 | 19 | 17 | 2 |
| 44 | 456 | 222 | 234 | 92 | 55 | 37 | 52 | 30 | 22 | 15 | 10 | 5 |
| 45~49 | 2,220 | 1,176 | 1,044 | 498 | 281 | 217 | 269 | 161 | 108 | 93 | 63 | 30 |
| 45 | 455 | 242 | 213 | 109 | 67 | 42 | 46 | 30 | 16 | 24 | 18 | 6 |
| 46 | 478 | 241 | 237 | 113 | 72 | 41 | 50 | 28 | 22 | 22 | 17 | 5 |
| 47 | 412 | 225 | 187 | 95 | 52 | 43 | 58 | 37 | 21 | 13 | 6 | 7 |
| 48 | 440 | 238 | 202 | 95 | 44 | 51 | 52 | 28 | 24 | 19 | 13 | 6 |
| 49 | 435 | 230 | 205 | 86 | 46 | 40 | 63 | 38 | 25 | 15 | 9 | 6 |

4. 연령(5세 계급) 및 성별 인구(2011년)(28-15)

Population by Age(5-year age group) and Gender

(Unit : person) (단위 : 명)

| 연 령 | 합계(2011) | | | 돌산읍 | | | 소라면 | | | 울존면 | | |
|----------------|---------------|---------------|---------------|--------------|------------|-------------|--------------|------------|-------------|------------|------------|-------------|
| | 계 Total | 남 Male | 여 Female | 계 Total | 남 Male | 여 Female | 계 Total | 남 Male | 여 Female | 계 Total | 남 Male | 여 Female |
| 50 ~ 54 | 25,379 | 12,743 | 12,636 | 1,279 | 633 | 646 | 1,053 | 581 | 472 | 688 | 345 | 343 |
| 50 | 5,143 | 2,534 | 2,609 | 250 | 126 | 124 | 215 | 121 | 94 | 130 | 62 | 68 |
| 51 | 5,651 | 2,821 | 2,830 | 279 | 143 | 136 | 230 | 130 | 100 | 136 | 69 | 67 |
| 52 | 5,151 | 2,559 | 2,592 | 268 | 127 | 141 | 205 | 121 | 84 | 127 | 60 | 67 |
| 53 | 4,719 | 2,443 | 2,276 | 231 | 114 | 117 | 215 | 117 | 98 | 170 | 99 | 71 |
| 54 | 4,715 | 2,386 | 2,329 | 251 | 123 | 128 | 188 | 92 | 96 | 125 | 55 | 70 |
| 55 ~ 59 | 19,654 | 9,979 | 9,675 | 1,215 | 606 | 609 | 809 | 419 | 390 | 573 | 293 | 280 |
| 55 | 4,048 | 2,074 | 1,974 | 219 | 112 | 107 | 172 | 95 | 77 | 107 | 57 | 50 |
| 56 | 4,602 | 2,365 | 2,237 | 281 | 137 | 144 | 187 | 101 | 86 | 118 | 57 | 61 |
| 57 | 4,093 | 2,081 | 2,012 | 272 | 136 | 136 | 167 | 85 | 82 | 128 | 63 | 65 |
| 58 | 3,031 | 1,504 | 1,527 | 163 | 77 | 86 | 124 | 63 | 61 | 83 | 40 | 43 |
| 59 | 3,880 | 1,955 | 1,925 | 280 | 144 | 136 | 159 | 75 | 84 | 137 | 76 | 61 |
| 60 ~ 64 | 16,521 | 8,436 | 8,085 | 1,140 | 555 | 585 | 728 | 371 | 357 | 583 | 291 | 292 |
| 60 | 3,365 | 1,791 | 1,574 | 236 | 120 | 116 | 134 | 79 | 55 | 111 | 48 | 63 |
| 61 | 3,354 | 1,740 | 1,614 | 206 | 89 | 117 | 147 | 78 | 69 | 129 | 73 | 56 |
| 62 | 3,257 | 1,653 | 1,604 | 237 | 119 | 118 | 149 | 81 | 68 | 116 | 55 | 61 |
| 63 | 3,174 | 1,584 | 1,590 | 212 | 113 | 99 | 153 | 68 | 85 | 108 | 60 | 48 |
| 64 | 3,371 | 1,668 | 1,703 | 249 | 114 | 135 | 145 | 65 | 80 | 119 | 55 | 64 |
| 65 ~ 69 | 12,343 | 5,776 | 6,567 | 978 | 445 | 533 | 682 | 293 | 389 | 552 | 253 | 299 |
| 65 | 2,631 | 1,299 | 1,332 | 200 | 107 | 93 | 122 | 63 | 59 | 100 | 45 | 55 |
| 66 | 2,096 | 982 | 1,114 | 172 | 72 | 100 | 115 | 55 | 60 | 103 | 51 | 52 |
| 67 | 2,240 | 1,074 | 1,166 | 194 | 91 | 103 | 119 | 50 | 69 | 87 | 46 | 41 |
| 68 | 2,330 | 1,067 | 1,263 | 185 | 80 | 105 | 135 | 59 | 76 | 107 | 48 | 59 |
| 69 | 3,046 | 1,354 | 1,692 | 227 | 95 | 132 | 191 | 66 | 125 | 155 | 63 | 92 |
| 70 ~ 74 | 10,755 | 4,669 | 6,086 | 962 | 431 | 531 | 674 | 295 | 379 | 546 | 236 | 310 |
| 70 | 2,461 | 1,101 | 1,360 | 218 | 95 | 123 | 148 | 67 | 81 | 129 | 55 | 74 |
| 71 | 2,287 | 988 | 1,299 | 212 | 100 | 112 | 134 | 57 | 77 | 104 | 53 | 51 |
| 72 | 2,227 | 987 | 1,240 | 178 | 81 | 97 | 136 | 76 | 60 | 111 | 42 | 69 |
| 73 | 1,972 | 826 | 1,146 | 191 | 83 | 108 | 137 | 52 | 85 | 117 | 45 | 72 |
| 74 | 1,808 | 767 | 1,041 | 163 | 72 | 91 | 119 | 43 | 76 | 85 | 41 | 44 |

4. 연령(5세 계급) 및 성별 인구(2011년)(28-16)

Population by Age(5-year age group) and Gender

(Unit : person) (단위 : 명)

| 연 령 | 화양면 | | | 남면 | | | 화정면 | | | 삼산면 | | |
|----------------|------------|------------|-------------|------------|------------|-------------|------------|------------|-------------|------------|------------|-------------|
| | 계 Total | 남 Male | 여 Female | 계 Total | 남 Male | 여 Female | 계 Total | 남 Male | 여 Female | 계 Total | 남 Male | 여 Female |
| 50 ~ 54 | 711 | 420 | 291 | 304 | 171 | 133 | 221 | 122 | 99 | 300 | 164 | 136 |
| 50 | 141 | 90 | 51 | 53 | 34 | 19 | 45 | 24 | 21 | 53 | 24 | 29 |
| 51 | 148 | 81 | 67 | 64 | 38 | 26 | 49 | 28 | 21 | 67 | 36 | 31 |
| 52 | 157 | 93 | 64 | 52 | 29 | 23 | 42 | 21 | 21 | 70 | 43 | 27 |
| 53 | 132 | 78 | 54 | 69 | 41 | 28 | 49 | 30 | 19 | 57 | 34 | 23 |
| 54 | 133 | 78 | 55 | 66 | 29 | 37 | 36 | 19 | 17 | 53 | 27 | 26 |
| 55 ~ 59 | 576 | 286 | 290 | 301 | 151 | 150 | 234 | 116 | 118 | 207 | 113 | 94 |
| 55 | 96 | 48 | 48 | 66 | 32 | 34 | 50 | 26 | 24 | 35 | 19 | 16 |
| 56 | 115 | 62 | 53 | 61 | 35 | 26 | 53 | 30 | 23 | 63 | 37 | 26 |
| 57 | 127 | 72 | 55 | 63 | 26 | 37 | 47 | 25 | 22 | 40 | 20 | 20 |
| 58 | 109 | 52 | 57 | 48 | 25 | 23 | 36 | 19 | 17 | 32 | 18 | 14 |
| 59 | 129 | 52 | 77 | 63 | 33 | 30 | 48 | 16 | 32 | 37 | 19 | 18 |
| 60 ~ 64 | 648 | 336 | 312 | 331 | 159 | 172 | 251 | 124 | 127 | 200 | 112 | 88 |
| 60 | 124 | 57 | 67 | 67 | 34 | 33 | 38 | 22 | 16 | 35 | 17 | 18 |
| 61 | 135 | 78 | 57 | 61 | 29 | 32 | 38 | 22 | 16 | 42 | 24 | 18 |
| 62 | 124 | 65 | 59 | 58 | 29 | 29 | 54 | 23 | 31 | 38 | 22 | 16 |
| 63 | 123 | 63 | 60 | 72 | 34 | 38 | 59 | 28 | 31 | 40 | 22 | 18 |
| 64 | 142 | 73 | 69 | 73 | 33 | 40 | 62 | 29 | 33 | 45 | 27 | 18 |
| 65 ~ 69 | 642 | 276 | 366 | 337 | 149 | 188 | 215 | 115 | 154 | 176 | 91 | 85 |
| 65 | 121 | 57 | 64 | 71 | 37 | 34 | | 18 | 36 | 27 | 13 | 14 |
| 66 | 94 | 41 | 53 | 54 | 26 | 28 | 37 | 16 | 21 | 24 | 11 | 13 |
| 67 | 125 | 57 | 68 | 75 | 32 | 43 | 56 | 28 | 28 | 47 | 27 | 20 |
| 68 | 120 | 45 | 75 | 49 | 21 | 28 | 50 | 24 | 26 | 35 | 21 | 14 |
| 69 | 182 | 76 | 106 | 88 | 33 | 55 | 72 | 29 | 43 | 43 | 19 | 24 |
| 70 ~ 74 | 620 | 258 | 362 | 367 | 162 | 205 | 322 | 128 | 194 | 160 | 62 | 98 |
| 70 | 133 | 62 | 71 | 74 | 38 | 36 | 75 | 28 | 47 | 43 | 16 | 27 |
| 71 | 140 | 55 | 85 | 72 | 27 | 45 | 61 | 26 | 35 | 28 | 14 | 14 |
| 72 | 118 | 51 | 67 | 87 | 36 | 51 | 71 | 31 | 40 | 36 | 11 | 25 |
| 73 | 120 | 43 | 77 | 64 | 29 | 35 | 50 | 20 | 30 | 26 | 10 | 16 |
| 74 | 109 | 47 | 62 | 70 | 32 | 38 | 65 | 23 | 42 | 27 | 11 | 16 |

4. 연령(5세 계급) 및 성별 인구(2011년)(28-17)

Population by Age(5-year age group) and Gender

(Unit : person) (단위 : 명)

| 연 령 | 동문동 | | | 한려동 | | | 중앙동 | | | 충무동 | | |
|----------------|------------|------------|-------------|------------|------------|-------------|------------|------------|-------------|------------|------------|-------------|
| | 계 Total | 남 Male | 여 Female | 계 Total | 남 Male | 여 Female | 계 Total | 남 Male | 여 Female | 계 Total | 남 Male | 여 Female |
| 50 ~ 54 | 544 | 260 | 284 | 421 | 206 | 215 | 593 | 279 | 314 | 501 | 242 | 259 |
| 50 | 91 | 39 | 52 | 80 | 35 | 45 | 113 | 52 | 61 | 94 | 50 | 44 |
| 51 | 139 | 64 | 75 | 94 | 50 | 44 | 124 | 58 | 66 | 108 | 46 | 62 |
| 52 | 98 | 56 | 42 | 79 | 27 | 52 | 134 | 56 | 78 | 90 | 42 | 48 |
| 53 | 105 | 47 | 58 | 83 | 46 | 37 | 115 | 58 | 57 | 105 | 49 | 56 |
| 54 | 111 | 54 | 57 | 85 | 48 | 37 | 107 | 55 | 52 | 104 | 55 | 49 |
| 55 ~ 59 | 578 | 273 | 305 | 391 | 180 | 211 | 589 | 268 | 321 | 513 | 253 | 260 |
| 55 | 111 | 53 | 58 | 65 | 30 | 35 | 111 | 57 | 54 | 81 | 42 | 39 |
| 56 | 128 | 57 | 71 | 106 | 45 | 61 | 123 | 63 | 60 | 111 | 55 | 56 |
| 57 | 134 | 60 | 74 | 81 | 46 | 35 | 136 | 61 | 75 | 115 | 56 | 59 |
| 58 | 92 | 49 | 43 | 70 | 30 | 40 | 97 | 43 | 54 | 79 | 34 | 45 |
| 59 | 113 | 54 | 59 | 69 | 29 | 40 | 122 | 44 | 78 | 127 | 66 | 61 |
| 60 ~ 64 | 587 | 294 | 293 | 424 | 212 | 212 | 564 | 294 | 270 | 540 | 257 | 283 |
| 60 | 107 | 50 | 57 | 82 | 42 | 40 | 106 | 56 | 50 | 103 | 49 | 54 |
| 61 | 115 | 66 | 49 | 70 | 44 | 26 | 115 | 61 | 54 | 104 | 52 | 52 |
| 62 | 127 | 60 | 67 | 80 | 34 | 46 | 101 | 47 | 54 | 108 | 52 | 56 |
| 63 | 102 | 49 | 53 | 102 | 54 | 48 | 110 | 53 | 57 | 129 | 63 | 66 |
| 64 | 136 | 69 | 67 | 90 | 38 | 52 | 132 | 77 | 55 | 96 | 41 | 55 |
| 65 ~ 69 | 386 | 197 | 189 | 303 | 128 | 175 | 436 | 191 | 245 | 450 | 238 | 212 |
| 65 | 91 | 53 | 38 | 64 | 29 | 35 | 104 | 45 | 59 | 97 | 47 | 50 |
| 66 | 71 | 28 | 43 | 50 | 19 | 31 | 66 | 24 | 42 | 60 | 38 | 22 |
| 67 | 71 | 40 | 31 | 56 | 27 | 29 | 71 | 33 | 38 | 99 | 47 | 52 |
| 68 | 76 | 35 | 41 | 56 | 23 | 33 | 91 | 40 | 51 | 87 | 47 | 40 |
| 69 | 77 | 41 | 36 | 77 | 30 | 47 | 104 | 49 | 55 | 107 | 59 | 48 |
| 70 ~ 74 | 325 | 137 | 188 | 266 | 137 | 129 | 330 | 168 | 162 | 338 | 156 | 182 |
| 70 | 81 | 41 | 40 | 66 | 34 | 32 | 79 | 38 | 41 | 77 | 32 | 45 |
| 71 | 59 | 31 | 28 | 66 | 37 | 29 | 78 | 37 | 41 | 79 | 33 | 46 |
| 72 | 64 | 27 | 37 | 60 | 30 | 30 | 69 | 33 | 36 | 82 | 40 | 42 |
| 73 | 65 | 22 | 43 | 42 | 22 | 20 | 61 | 37 | 24 | 47 | 25 | 22 |
| 74 | 56 | 16 | 40 | 32 | 14 | 18 | 43 | 23 | 20 | 53 | 26 | 27 |

4. 연령(5세 계급) 및 성별 인구(2011년)(28-18)

Population by Age(5-year age group) and Gender

(Unit : person) (단위 : 명)

| 연 령 | 광림동 | | | 서강동 | | | 대교동 | | | 국동 | | |
|----------------|------------|------------|-------------|------------|------------|-------------|------------|------------|-------------|--------------|------------|-------------|
| | 계 Total | 남 Male | 여 Female | 계 Total | 남 Male | 여 Female | 계 Total | 남 Male | 여 Female | 계 Total | 남 Male | 여 Female |
| 50 ~ 54 | 839 | 413 | 426 | 460 | 207 | 253 | 760 | 371 | 389 | 1,245 | 595 | 650 |
| 50 | 158 | 72 | 86 | 81 | 35 | 46 | 148 | 72 | 76 | 261 | 117 | 144 |
| 51 | 178 | 86 | 92 | 96 | 42 | 54 | 162 | 77 | 85 | 262 | 107 | 155 |
| 52 | 164 | 76 | 88 | 95 | 36 | 59 | 155 | 78 | 77 | 255 | 139 | 116 |
| 53 | 174 | 89 | 85 | 84 | 43 | 41 | 131 | 60 | 71 | 240 | 125 | 115 |
| 54 | 165 | 90 | 75 | 104 | 51 | 53 | 164 | 84 | 80 | 227 | 107 | 120 |
| 55 ~ 59 | 706 | 329 | 377 | 470 | 227 | 243 | 762 | 353 | 409 | 985 | 485 | 500 |
| 55 | 161 | 81 | 80 | 90 | 42 | 48 | 138 | 65 | 73 | 227 | 111 | 116 |
| 56 | 162 | 69 | 93 | 127 | 64 | 63 | 168 | 89 | 79 | 219 | 103 | 116 |
| 57 | 145 | 67 | 78 | 104 | 51 | 53 | 169 | 85 | 84 | 182 | 92 | 90 |
| 58 | 95 | 44 | 51 | 69 | 33 | 36 | 115 | 44 | 71 | 163 | 82 | 81 |
| 59 | 143 | 68 | 75 | 80 | 37 | 43 | 172 | 70 | 102 | 194 | 97 | 97 |
| 60 ~ 64 | 743 | 365 | 378 | 392 | 195 | 197 | 709 | 349 | 360 | 858 | 449 | 409 |
| 60 | 151 | 74 | 77 | 82 | 39 | 43 | 120 | 54 | 66 | 173 | 89 | 84 |
| 61 | 148 | 65 | 83 | 85 | 44 | 41 | 146 | 76 | 70 | 167 | 84 | 83 |
| 62 | 158 | 80 | 78 | 63 | 31 | 32 | 138 | 70 | 68 | 158 | 83 | 75 |
| 63 | 147 | 83 | 64 | 75 | 38 | 37 | 142 | 70 | 72 | 176 | 89 | 87 |
| 64 | 139 | 63 | 76 | 87 | 43 | 44 | 163 | 79 | 84 | 184 | 104 | 80 |
| 65 ~ 69 | 537 | 277 | 260 | 358 | 185 | 173 | 544 | 253 | 291 | 555 | 274 | 281 |
| 65 | 111 | 52 | 59 | 67 | 38 | 29 | 124 | 51 | 73 | 125 | 65 | 60 |
| 66 | 86 | 50 | 36 | 75 | 33 | 42 | 91 | 45 | 46 | 101 | 48 | 53 |
| 67 | 105 | 49 | 56 | 67 | 34 | 33 | 86 | 43 | 43 | 102 | 48 | 54 |
| 68 | 103 | 51 | 52 | 68 | 34 | 34 | 111 | 61 | 50 | 102 | 51 | 51 |
| 69 | 132 | 75 | 57 | 81 | 46 | 35 | 132 | 53 | 79 | 125 | 62 | 63 |
| 70 ~ 74 | 383 | 186 | 197 | 234 | 107 | 127 | 457 | 214 | 243 | 438 | 200 | 238 |
| 70 | 109 | 52 | 57 | 49 | 29 | 20 | 116 | 50 | 66 | 111 | 52 | 59 |
| 71 | 68 | 37 | 31 | 45 | 20 | 25 | 107 | 44 | 63 | 93 | 47 | 46 |
| 72 | 76 | 33 | 43 | 55 | 22 | 33 | 80 | 39 | 41 | 100 | 40 | 60 |
| 73 | 65 | 30 | 35 | 49 | 22 | 27 | 89 | 49 | 40 | 69 | 30 | 39 |
| 74 | 65 | 34 | 31 | 36 | 14 | 22 | 65 | 32 | 33 | 65 | 31 | 34 |

4. 연령(5세 계급) 및 성별 인구(2011년)(28-19)

Population by Age(5-year age group) and Gender

(Unit : person) (단위 : 명)

| 연 령 | 월호동 | | | 여서동 | | | 문수동 | | | 미평동 | | |
|----------------|------------|------------|-------------|--------------|--------------|--------------|--------------|------------|--------------|--------------|------------|-------------|
| | 계 Total | 남 Male | 여 Female | 계 Total | 남 Male | 여 Female | 계 Total | 남 Male | 여 Female | 계 Total | 남 Male | 여 Female |
| 50 ~ 54 | 871 | 418 | 453 | 2,327 | 1,102 | 1,225 | 1,970 | 967 | 1,003 | 1,275 | 663 | 612 |
| 50 | 174 | 78 | 96 | 451 | 212 | 239 | 424 | 201 | 223 | 262 | 126 | 136 |
| 51 | 187 | 88 | 99 | 550 | 240 | 310 | 435 | 203 | 232 | 306 | 165 | 141 |
| 52 | 164 | 88 | 76 | 485 | 223 | 262 | 384 | 189 | 195 | 262 | 135 | 127 |
| 53 | 166 | 73 | 93 | 411 | 217 | 194 | 365 | 186 | 179 | 217 | 117 | 100 |
| 54 | 180 | 91 | 89 | 430 | 210 | 220 | 362 | 188 | 174 | 228 | 120 | 108 |
| 55 ~ 59 | 701 | 357 | 344 | 1,567 | 821 | 746 | 1,413 | 725 | 688 | 842 | 451 | 391 |
| 55 | 147 | 75 | 72 | 358 | 190 | 168 | 310 | 146 | 164 | 178 | 101 | 77 |
| 56 | 161 | 83 | 78 | 371 | 182 | 189 | 341 | 168 | 173 | 202 | 117 | 85 |
| 57 | 143 | 74 | 69 | 330 | 170 | 160 | 283 | 147 | 136 | 188 | 98 | 90 |
| 58 | 110 | 59 | 51 | 223 | 123 | 100 | 211 | 110 | 101 | 139 | 64 | 75 |
| 59 | 140 | 66 | 74 | 285 | 156 | 129 | 268 | 154 | 114 | 135 | 71 | 64 |
| 60 ~ 64 | 585 | 305 | 280 | 1,000 | 539 | 461 | 1,070 | 529 | 541 | 641 | 336 | 305 |
| 60 | 127 | 69 | 58 | 226 | 135 | 91 | 208 | 116 | 92 | 139 | 86 | 53 |
| 61 | 115 | 49 | 66 | 209 | 111 | 98 | 213 | 115 | 98 | 134 | 68 | 66 |
| 62 | 119 | 62 | 57 | 211 | 118 | 93 | 202 | 94 | 108 | 110 | 57 | 53 |
| 63 | 112 | 63 | 49 | 177 | 90 | 87 | 214 | 95 | 119 | 124 | 63 | 61 |
| 64 | 112 | 62 | 50 | 177 | 85 | 92 | 233 | 109 | 124 | 134 | 62 | 72 |
| 65 ~ 69 | 432 | 200 | 232 | 653 | 310 | 343 | 665 | 312 | 353 | 422 | 197 | 225 |
| 65 | 98 | 43 | 55 | 144 | 76 | 68 | 144 | 78 | 66 | 110 | 49 | 61 |
| 66 | 72 | 36 | 36 | 105 | 47 | 58 | 118 | 55 | 63 | 73 | 38 | 35 |
| 67 | 71 | 35 | 36 | 145 | 67 | 78 | 117 | 55 | 62 | 66 | 35 | 31 |
| 68 | 78 | 38 | 40 | 105 | 44 | 61 | 112 | 51 | 61 | 70 | 28 | 42 |
| 69 | 113 | 48 | 65 | 154 | 76 | 78 | 174 | 73 | 101 | 103 | 47 | 56 |
| 70 ~ 74 | 298 | 146 | 152 | 556 | 225 | 331 | 586 | 236 | 350 | 356 | 139 | 217 |
| 70 | 80 | 40 | 40 | 112 | 34 | 78 | 126 | 56 | 70 | 80 | 39 | 41 |
| 71 | 53 | 27 | 26 | 122 | 54 | 68 | 123 | 46 | 77 | 82 | 27 | 55 |
| 72 | 57 | 28 | 29 | 122 | 49 | 73 | 142 | 60 | 82 | 64 | 25 | 39 |
| 73 | 56 | 30 | 26 | 95 | 47 | 48 | 102 | 32 | 70 | 63 | 25 | 38 |
| 74 | 52 | 21 | 31 | 105 | 41 | 64 | 93 | 42 | 51 | 67 | 23 | 44 |

4. 연령(5세 계급) 및 성별 인구(2011년)(28-20)

Population by Age(5-year age group) and Gender

(Unit : person) (단위 : 명)

| 연 령 | 둔덕동 | | | 만덕동 | | | 쌍봉동 | | | 시전동 | | |
|----------------|------------|------------|-------------|------------|------------|-------------|--------------|--------------|--------------|--------------|------------|-------------|
| | 계 Total | 남 Male | 여 Female | 계 Total | 남 Male | 여 Female | 계 Total | 남 Male | 여 Female | 계 Total | 남 Male | 여 Female |
| 50 ~ 54 | 980 | 479 | 501 | 539 | 247 | 292 | 2,913 | 1,461 | 1,452 | 1,829 | 961 | 868 |
| 50 | 189 | 88 | 101 | 84 | 34 | 50 | 638 | 311 | 327 | 411 | 224 | 187 |
| 51 | 222 | 99 | 123 | 109 | 49 | 60 | 663 | 333 | 330 | 420 | 237 | 183 |
| 52 | 200 | 94 | 106 | 117 | 61 | 56 | 595 | 284 | 311 | 399 | 196 | 203 |
| 53 | 171 | 92 | 79 | 103 | 50 | 53 | 502 | 263 | 239 | 313 | 164 | 149 |
| 54 | 198 | 106 | 92 | 126 | 53 | 73 | 515 | 270 | 245 | 286 | 140 | 146 |
| 55 ~ 59 | 711 | 365 | 346 | 522 | 246 | 276 | 1,905 | 1,058 | 847 | 1,108 | 593 | 515 |
| 55 | 149 | 70 | 79 | 97 | 42 | 55 | 422 | 230 | 192 | 230 | 128 | 102 |
| 56 | 181 | 97 | 84 | 132 | 64 | 68 | 476 | 271 | 205 | 273 | 153 | 120 |
| 57 | 134 | 74 | 60 | 107 | 48 | 59 | 353 | 200 | 153 | 225 | 112 | 113 |
| 58 | 102 | 49 | 53 | 86 | 38 | 48 | 289 | 159 | 130 | 196 | 100 | 96 |
| 59 | 145 | 75 | 70 | 100 | 54 | 46 | 365 | 198 | 167 | 184 | 100 | 84 |
| 60 ~ 64 | 455 | 244 | 211 | 563 | 276 | 287 | 1,191 | 639 | 552 | 709 | 368 | 341 |
| 60 | 107 | 52 | 55 | 109 | 57 | 52 | 272 | 163 | 109 | 166 | 90 | 76 |
| 61 | 105 | 59 | 46 | 136 | 66 | 70 | 274 | 144 | 130 | 133 | 73 | 60 |
| 62 | 81 | 39 | 42 | 102 | 49 | 53 | 244 | 131 | 113 | 147 | 80 | 67 |
| 63 | 71 | 43 | 28 | 100 | 38 | 62 | 199 | 98 | 101 | 122 | 50 | 72 |
| 64 | 91 | 51 | 40 | 116 | 66 | 50 | 202 | 103 | 99 | 141 | 75 | 66 |
| 65 ~ 69 | 298 | 127 | 171 | 388 | 190 | 198 | 734 | 357 | 377 | 472 | 223 | 249 |
| 65 | 75 | 28 | 47 | 70 | 36 | 34 | 172 | 98 | 74 | 105 | 60 | 45 |
| 66 | 57 | 23 | 34 | 81 | 46 | 35 | 135 | 58 | 77 | 76 | 31 | 45 |
| 67 | 64 | 32 | 32 | 48 | 22 | 26 | 129 | 61 | 68 | 72 | 35 | 37 |
| 68 | 50 | 26 | 24 | 92 | 42 | 50 | 136 | 61 | 75 | 90 | 38 | 52 |
| 69 | 52 | 18 | 34 | 97 | 44 | 53 | 162 | 79 | 83 | 129 | 59 | 70 |
| 70 ~ 74 | 183 | 85 | 98 | 306 | 127 | 179 | 603 | 252 | 351 | 437 | 173 | 264 |
| 70 | 49 | 25 | 24 | 59 | 30 | 29 | 136 | 59 | 77 | 85 | 29 | 56 |
| 71 | 41 | 17 | 24 | 85 | 33 | 52 | 132 | 61 | 71 | 86 | 29 | 57 |
| 72 | 32 | 18 | 14 | 58 | 23 | 35 | 107 | 44 | 63 | 101 | 50 | 51 |
| 73 | 33 | 16 | 17 | 55 | 21 | 34 | 119 | 43 | 76 | 80 | 29 | 51 |
| 74 | 28 | 9 | 19 | 49 | 20 | 29 | 109 | 45 | 64 | 85 | 36 | 49 |

4. 연령(5세 계급) 및 성별 인구(2011년)(28-21)

Population by Age(5-year age group) and Gender

(Unit : person) (단위 : 명)

| 연 령 | 여천동 | | | 주삼동 | | | 삼일동 | | | 묘도동 | | |
|----------------|--------------|------------|-------------|------------|------------|-------------|------------|------------|-------------|------------|-----------|-------------|
| | 계 Total | 남 Male | 여 Female | 계 Total | 남 Male | 여 Female | 계 Total | 남 Male | 여 Female | 계 Total | 남 Male | 여 Female |
| 50 ~ 54 | 1,893 | 980 | 913 | 448 | 225 | 223 | 313 | 171 | 142 | 102 | 60 | 42 |
| 50 | 421 | 208 | 213 | 98 | 52 | 46 | 63 | 36 | 27 | 15 | 11 | 4 |
| 51 | 428 | 242 | 186 | 105 | 58 | 47 | 67 | 41 | 26 | 23 | 11 | 12 |
| 52 | 365 | 188 | 177 | 87 | 40 | 47 | 69 | 35 | 34 | 33 | 22 | 11 |
| 53 | 353 | 174 | 179 | 90 | 40 | 50 | 55 | 31 | 24 | 13 | 6 | 7 |
| 54 | 326 | 168 | 158 | 68 | 35 | 33 | 59 | 28 | 31 | 18 | 10 | 8 |
| 55 ~ 59 | 1,235 | 650 | 585 | 372 | 168 | 204 | 279 | 145 | 134 | 90 | 48 | 42 |
| 55 | 287 | 146 | 141 | 66 | 37 | 29 | 52 | 27 | 25 | 23 | 12 | 11 |
| 56 | 275 | 144 | 131 | 86 | 39 | 47 | 61 | 32 | 29 | 21 | 11 | 10 |
| 57 | 267 | 142 | 125 | 71 | 29 | 42 | 64 | 32 | 32 | 18 | 10 | 8 |
| 58 | 168 | 90 | 78 | 73 | 28 | 45 | 47 | 25 | 22 | 12 | 6 | 6 |
| 59 | 238 | 128 | 110 | 76 | 35 | 41 | 55 | 29 | 26 | 16 | 9 | 7 |
| 60 ~ 64 | 890 | 482 | 408 | 352 | 182 | 170 | 258 | 128 | 130 | 109 | 45 | 64 |
| 60 | 194 | 113 | 81 | 78 | 46 | 32 | 49 | 24 | 25 | 21 | 10 | 11 |
| 61 | 187 | 96 | 91 | 77 | 41 | 36 | 43 | 20 | 23 | 20 | 13 | 7 |
| 62 | 191 | 102 | 89 | 69 | 36 | 33 | 49 | 27 | 22 | 23 | 7 | 16 |
| 63 | 157 | 85 | 72 | 70 | 35 | 35 | 56 | 30 | 26 | 22 | 7 | 15 |
| 64 | 161 | 86 | 75 | 58 | 24 | 34 | 61 | 27 | 34 | 23 | 8 | 15 |
| 65 ~ 69 | 514 | 241 | 273 | 247 | 118 | 129 | 210 | 97 | 113 | 103 | 39 | 64 |
| 65 | 130 | 66 | 64 | 38 | 15 | 23 | 49 | 22 | 27 | 18 | 8 | 10 |
| 66 | 87 | 46 | 41 | 45 | 27 | 18 | 28 | 14 | 14 | 20 | 4 | 16 |
| 67 | 82 | 41 | 41 | 46 | 22 | 24 | 30 | 13 | 17 | 10 | 4 | 6 |
| 68 | 111 | 50 | 61 | 51 | 24 | 27 | 33 | 10 | 23 | 27 | 15 | 12 |
| 69 | 104 | 38 | 66 | 67 | 30 | 37 | 70 | 38 | 32 | 28 | 8 | 20 |
| 70 ~ 74 | 490 | 189 | 301 | 170 | 72 | 98 | 224 | 100 | 124 | 124 | 48 | 76 |
| 70 | 112 | 48 | 64 | 46 | 22 | 24 | 43 | 20 | 23 | 25 | 10 | 15 |
| 71 | 105 | 31 | 74 | 29 | 14 | 15 | 53 | 21 | 32 | 30 | 10 | 20 |
| 72 | 103 | 45 | 58 | 33 | 18 | 15 | 55 | 26 | 29 | 30 | 9 | 21 |
| 73 | 89 | 30 | 59 | 33 | 9 | 24 | 40 | 19 | 21 | 15 | 6 | 9 |
| 74 | 81 | 35 | 46 | 29 | 9 | 20 | 33 | 14 | 19 | 24 | 13 | 11 |

4. 연령(5세 계급) 및 성별 인구(2011년)(28-22)

Population by Age(5-year age group) and Gender

(Unit : person) (단위 : 명)

| 연 령 | 합계(2011) | | | 돌산읍 | | | 소라면 | | | 울존면 | | |
|--------------|--------------|--------------|--------------|------------|------------|-------------|------------|------------|-------------|------------|------------|-------------|
| | 계 Total | 남 Male | 여 Female | 계 Total | 남 Male | 여 Female | 계 Total | 남 Male | 여 Female | 계 Total | 남 Male | 여 Female |
| 75~79 | 7,244 | 2,703 | 4,541 | 671 | 261 | 410 | 513 | 187 | 326 | 438 | 176 | 262 |
| 75 | 1,652 | 673 | 979 | 165 | 66 | 99 | 118 | 49 | 69 | 104 | 51 | 53 |
| 76 | 1,633 | 630 | 1,003 | 145 | 61 | 84 | 124 | 46 | 78 | 100 | 35 | 65 |
| 77 | 1,403 | 512 | 891 | 130 | 47 | 83 | 94 | 40 | 54 | 84 | 33 | 51 |
| 78 | 1,284 | 466 | 818 | 120 | 49 | 71 | 85 | 26 | 59 | 75 | 31 | 44 |
| 79 | 1,272 | 422 | 850 | 111 | 38 | 73 | 92 | 26 | 66 | 75 | 26 | 49 |
| 80~84 | 4,485 | 1,280 | 3,205 | 404 | 120 | 284 | 284 | 74 | 210 | 295 | 76 | 219 |
| 80 | 1,166 | 369 | 797 | 94 | 27 | 67 | 73 | 21 | 52 | 88 | 26 | 62 |
| 81 | 1,079 | 296 | 783 | 115 | 33 | 82 | 63 | 19 | 44 | 55 | 13 | 42 |
| 82 | 925 | 265 | 660 | 79 | 24 | 55 | 76 | 20 | 56 | 64 | 19 | 45 |
| 83 | 720 | 202 | 518 | 61 | 21 | 40 | 44 | 9 | 35 | 50 | 11 | 39 |
| 84 | 595 | 148 | 447 | 55 | 15 | 40 | 28 | 5 | 23 | 38 | 7 | 31 |
| 85~89 | 2,124 | 453 | 1,671 | 207 | 60 | 147 | 141 | 32 | 109 | 148 | 32 | 116 |
| 85 | 518 | 110 | 408 | 46 | 18 | 28 | 36 | 7 | 29 | 37 | 8 | 29 |
| 86 | 464 | 110 | 354 | 48 | 17 | 31 | 31 | 8 | 23 | 31 | 7 | 24 |
| 87 | 325 | 79 | 246 | 22 | 5 | 17 | 24 | 7 | 17 | 23 | 5 | 18 |
| 88 | 469 | 86 | 383 | 60 | 10 | 50 | 28 | 4 | 24 | 31 | 8 | 23 |
| 89 | 348 | 68 | 280 | 31 | 10 | 21 | 22 | 6 | 16 | 26 | 4 | 22 |
| 90~94 | 633 | 108 | 525 | 63 | 9 | 54 | 41 | 5 | 36 | 43 | 14 | 29 |
| 90 | 216 | 42 | 174 | 22 | 3 | 19 | 16 | 3 | 13 | 18 | 7 | 11 |
| 91 | 172 | 29 | 143 | 20 | 4 | 16 | 8 | 1 | 7 | 9 | 4 | 5 |
| 92 | 109 | 24 | 85 | 13 | 1 | 12 | 3 | 1 | 2 | 9 | 1 | 8 |
| 93 | 65 | 6 | 59 | 3 | 1 | 2 | 6 | — | 6 | 5 | 2 | 3 |
| 94 | 71 | 7 | 64 | 5 | 0 | 5 | 8 | — | 8 | 2 | — | 2 |
| 95~99 | 167 | 26 | 141 | 21 | 3 | 18 | 12 | 1 | 11 | 16 | 3 | 13 |
| 95 | 55 | 10 | 45 | 8 | 2 | 6 | 2 | — | 2 | 5 | 1 | 4 |
| 96 | 43 | 6 | 37 | 4 | 0 | 4 | 6 | — | 6 | 6 | 2 | 4 |
| 97 | 22 | 3 | 19 | 3 | 1 | 2 | 1 | — | 1 | 1 | — | 1 |
| 98 | 31 | 5 | 26 | 4 | 0 | 4 | 2 | — | 2 | 3 | — | 3 |
| 99 | 16 | 2 | 14 | 2 | 0 | 2 | 1 | 1 | — | 1 | — | 1 |
| 100+ | 79 | 8 | 71 | 1 | — | 1 | 1 | | 1 | 1 | 1 | — |

4. 연령(5세 계급) 및 성별 인구(2011년)(28-23)

Population by Age(5-year age group) and Gender

(Unit : person) (단위 : 명)

| 연 령 | 화양면 | | | 남면 | | | 화정면 | | | 삼산면 | | |
|--------------|------------|------------|-------------|------------|------------|-------------|------------|-----------|-------------|------------|-----------|-------------|
| | 계 Total | 남 Male | 여 Female | 계 Total | 남 Male | 여 Female | 계 Total | 남 Male | 여 Female | 계 Total | 남 Male | 여 Female |
| 75~79 | 469 | 182 | 287 | 284 | 107 | 177 | 217 | 81 | 136 | 160 | 72 | 88 |
| 75 | 87 | 33 | 54 | 65 | 22 | 43 | 44 | 13 | 31 | 41 | 18 | 23 |
| 76 | 99 | 38 | 61 | 63 | 22 | 41 | 61 | 25 | 36 | 33 | 16 | 17 |
| 77 | 92 | 26 | 66 | 61 | 27 | 34 | 36 | 10 | 26 | 25 | 12 | 13 |
| 78 | 99 | 39 | 60 | 51 | 19 | 32 | 40 | 19 | 21 | 33 | 13 | 20 |
| 79 | 92 | 46 | 46 | 44 | 17 | 27 | 36 | 14 | 22 | 28 | 13 | 15 |
| 80~84 | 311 | 102 | 209 | 176 | 57 | 119 | 137 | 39 | 98 | 84 | 22 | 62 |
| 80 | 70 | 25 | 45 | 57 | 17 | 40 | 25 | 9 | 16 | 18 | 4 | 14 |
| 81 | 85 | 31 | 54 | 60 | 19 | 41 | 34 | 8 | 26 | 18 | 6 | 12 |
| 82 | 72 | 17 | 55 | 27 | 9 | 18 | 33 | 12 | 21 | 24 | 8 | 16 |
| 83 | 48 | 17 | 31 | 21 | 10 | 11 | 24 | 7 | 17 | 16 | 4 | 12 |
| 84 | 36 | 12 | 24 | 11 | 2 | 9 | 21 | 3 | 18 | 8 | - | 8 |
| 85~89 | 152 | 36 | 116 | 73 | 20 | 53 | 82 | 15 | 67 | 39 | 4 | 35 |
| 85 | 35 | 11 | 24 | 17 | 3 | 14 | 19 | 4 | 15 | 15 | 3 | 12 |
| 86 | 34 | 10 | 24 | 11 | 4 | 7 | 18 | 2 | 16 | 6 | - | 6 |
| 87 | 34 | 8 | 26 | 9 | 4 | 5 | 14 | 4 | 10 | 5 | 1 | 4 |
| 88 | 32 | 4 | 28 | 27 | 7 | 20 | 17 | 2 | 15 | 11 | - | 11 |
| 89 | 17 | 3 | 14 | 9 | 2 | 7 | 14 | 3 | 11 | 2 | - | 2 |
| 90~94 | 41 | 4 | 37 | 25 | 2 | 23 | 20 | 4 | 16 | 11 | 1 | 10 |
| 90 | 12 | 2 | 10 | 11 | 1 | 10 | 10 | 2 | 8 | 1 | - | 1 |
| 91 | 14 | 1 | 13 | 5 | 0 | 5 | 7 | 1 | 6 | 6 | 1 | 5 |
| 92 | 3 | - | 3 | 2 | 0 | 2 | - | - | - | 2 | - | 2 |
| 93 | 6 | 1 | 5 | 5 | 0 | 5 | 1 | - | 1 | 2 | - | 2 |
| 94 | 6 | - | 6 | 2 | 1 | 1 | 2 | 1 | 1 | - | - | - |
| 95~99 | 9 | 2 | 7 | 9 | 3 | 6 | 5 | 1 | 4 | 1 | - | 1 |
| 95 | 3 | 1 | 2 | 5 | 1 | 4 | 3 | 1 | 2 | 1 | - | 1 |
| 96 | 3 | 1 | 2 | 1 | 1 | 0 | - | - | - | - | - | - |
| 97 | 1 | - | 1 | 1 | 0 | 1 | - | - | - | - | - | - |
| 98 | 2 | - | 2 | 2 | 1 | 1 | 1 | - | 1 | - | - | - |
| 99 | - | - | - | - | 0 | 0 | 1 | - | 1 | - | - | - |
| 100+ | 3 | - | 3 | - | - | - | - | - | 1 | 4 | - | 4 |

4. 연령(5세 계급) 및 성별 인구(2011년)(28-24)

Population by Age(5-year age group) and Gender

(Unit : person) (단위 : 명)

| 연 령 | 동문동 | | | 한려동 | | | 중앙동 | | | 충무동 | | |
|--------------|------------|-----------|-------------|------------|-----------|-------------|------------|-----------|-------------|------------|-----------|-------------|
| | 계 Total | 남 Male | 여 Female | 계 Total | 남 Male | 여 Female | 계 Total | 남 Male | 여 Female | 계 Total | 남 Male | 여 Female |
| 75~79 | 183 | 65 | 118 | 162 | 68 | 94 | 164 | 72 | 92 | 194 | 79 | 115 |
| 75 | 43 | 16 | 27 | 38 | 18 | 20 | 35 | 21 | 14 | 43 | 19 | 24 |
| 76 | 31 | 12 | 19 | 47 | 20 | 27 | 40 | 17 | 23 | 46 | 20 | 26 |
| 77 | 31 | 11 | 20 | 32 | 13 | 19 | 24 | 12 | 12 | 37 | 12 | 25 |
| 78 | 37 | 15 | 22 | 26 | 11 | 15 | 31 | 13 | 18 | 29 | 12 | 17 |
| 79 | 41 | 11 | 30 | 19 | 6 | 13 | 34 | 9 | 25 | 39 | 16 | 23 |
| 80~84 | 483 | 38 | 94 | 91 | 34 | 57 | 86 | 24 | 62 | 104 | 39 | 65 |
| 80 | 267 | 10 | 25 | 36 | 17 | 19 | 20 | 7 | 13 | 21 | 8 | 13 |
| 81 | 140 | 2 | 19 | 18 | 5 | 13 | 26 | 7 | 19 | 22 | 6 | 16 |
| 82 | 26 | 10 | 16 | 11 | 6 | 5 | 17 | 7 | 10 | 21 | 8 | 13 |
| 83 | 28 | 7 | 21 | 18 | 2 | 16 | 14 | 2 | 12 | 16 | 10 | 6 |
| 84 | 22 | 9 | 13 | 8 | 4 | 4 | 9 | 1 | 8 | 24 | 7 | 17 |
| 85~89 | 51 | 14 | 37 | 44 | 10 | 34 | 46 | 14 | 32 | 39 | 8 | 31 |
| 85 | 13 | 3 | 10 | 14 | 4 | 10 | 11 | 4 | 7 | 14 | 3 | 11 |
| 86 | 10 | 3 | 7 | 10 | 2 | 8 | 19 | 7 | 12 | 7 | 3 | 4 |
| 87 | 8 | 4 | 4 | 8 | 1 | 7 | 3 | 1 | 2 | 4 | 1 | 3 |
| 88 | 12 | 2 | 10 | 5 | 2 | 3 | 7 | 1 | 6 | 6 | 1 | 5 |
| 89 | 8 | 2 | 6 | 7 | 1 | 6 | 6 | 1 | 5 | 8 | - | 8 |
| 90~94 | 17 | 4 | 13 | 14 | 5 | 9 | 13 | 3 | 10 | 18 | 3 | 15 |
| 90 | 8 | 2 | 6 | 1 | 0 | 1 | 1 | - | 1 | 8 | 2 | 6 |
| 91 | 6 | 2 | 4 | 5 | 1 | 4 | 6 | 1 | 5 | 5 | 1 | 4 |
| 92 | 1 | - | 1 | 6 | 4 | 2 | 1 | 1 | - | 3 | - | 3 |
| 93 | - | - | - | 2 | 0 | 2 | 2 | - | 2 | 2 | - | 2 |
| 94 | 2 | - | 2 | - | 0 | 0 | 3 | 1 | 2 | - | - | - |
| 95~99 | 4 | 2 | 2 | 1 | - | 1 | 4 | - | 4 | 2 | - | 2 |
| 95 | - | - | - | 1 | 0 | 1 | 1 | - | 1 | - | - | - |
| 96 | 2 | 1 | 1 | - | 0 | 0 | 1 | - | 1 | 1 | - | 1 |
| 97 | - | - | - | - | 0 | 0 | - | - | - | - | - | - |
| 98 | 1 | 1 | - | - | 0 | 0 | 1 | - | 1 | 1 | - | 1 |
| 99 | 1 | - | 1 | - | 0 | 0 | 1 | - | 1 | - | - | - |
| 100+ | 11 | 3 | 8 | - | - | 1 | 6 | - | 6 | - | 1 | 4 |

4. 연령(5세 계급) 및 성별 인구(2011년)(28-25)

Population by Age(5-year age group) and Gender

(Unit : person) (단위 : 명)

| 연 령 | 광림동 | | | 서강동 | | | 대교동 | | | 국동 | | |
|--------------|------------|-----------|-------------|------------|-----------|-------------|------------|------------|-------------|------------|-----------|-------------|
| | 계 Total | 남 Male | 여 Female | 계 Total | 남 Male | 여 Female | 계 Total | 남 Male | 여 Female | 계 Total | 남 Male | 여 Female |
| 75~79 | 250 | 95 | 155 | 172 | 64 | 108 | 237 | 102 | 135 | 238 | 98 | 140 |
| 75 | 66 | 28 | 38 | 32 | 15 | 17 | 56 | 29 | 27 | 59 | 22 | 37 |
| 76 | 58 | 20 | 38 | 34 | 13 | 21 | 64 | 26 | 38 | 70 | 37 | 33 |
| 77 | 48 | 17 | 31 | 37 | 13 | 24 | 40 | 23 | 17 | 33 | 15 | 18 |
| 78 | 35 | 14 | 21 | 28 | 11 | 17 | 42 | 14 | 28 | 37 | 15 | 22 |
| 79 | 43 | 16 | 27 | 41 | 12 | 29 | 35 | 10 | 25 | 39 | 9 | 30 |
| 80~84 | 152 | 49 | 103 | 111 | 37 | 74 | 145 | 42 | 103 | 141 | 39 | 102 |
| 80 | 49 | 18 | 31 | 31 | 10 | 21 | 38 | 8 | 30 | 43 | 16 | 27 |
| 81 | 34 | 10 | 24 | 29 | 12 | 17 | 32 | 9 | 23 | 25 | 8 | 17 |
| 82 | 28 | 8 | 20 | 18 | 8 | 10 | 28 | 7 | 21 | 29 | 8 | 21 |
| 83 | 18 | 8 | 10 | 23 | 6 | 17 | 30 | 13 | 17 | 22 | 4 | 18 |
| 84 | 23 | 5 | 18 | 10 | 1 | 9 | 17 | 5 | 12 | 22 | 3 | 19 |
| 85~89 | 50 | 11 | 39 | 56 | 14 | 42 | 65 | 14 | 51 | 77 | 15 | 62 |
| 85 | 14 | 4 | 10 | 14 | 5 | 9 | 15 | 2 | 13 | 21 | 3 | 18 |
| 86 | 16 | 3 | 13 | 14 | 2 | 12 | 17 | 4 | 13 | 12 | 4 | 8 |
| 87 | 7 | 2 | 5 | 10 | 4 | 6 | 6 | 1 | 5 | 16 | 5 | 11 |
| 88 | 10 | 2 | 8 | 8 | 1 | 7 | 14 | 3 | 11 | 13 | - | 13 |
| 89 | 3 | - | 3 | 10 | 2 | 8 | 13 | 4 | 9 | 15 | 3 | 12 |
| 90~94 | 17 | 3 | 14 | 11 | 1 | 10 | 16 | 2 | 14 | 15 | 4 | 11 |
| 90 | 6 | 2 | 4 | 4 | 1 | 3 | 5 | 2 | 3 | 5 | 3 | 2 |
| 91 | 4 | - | 4 | 3 | 0 | 3 | 6 | - | 6 | 3 | - | 3 |
| 92 | 6 | 1 | 5 | 1 | 0 | 1 | 3 | - | 3 | 3 | 1 | 2 |
| 93 | - | - | - | 2 | 0 | 2 | 2 | - | 2 | 1 | - | 1 |
| 94 | 1 | - | 1 | 1 | 0 | 1 | - | - | - | 3 | - | 3 |
| 95~99 | 3 | - | 3 | 5 | 1 | 4 | 6 | 1 | 5 | 3 | - | 3 |
| 95 | 1 | - | 1 | 4 | 1 | 3 | 2 | - | 2 | 1 | - | 1 |
| 96 | - | - | - | - | 0 | 0 | 2 | - | 2 | 1 | - | 1 |
| 97 | - | - | - | 1 | 0 | 1 | 2 | 1 | 1 | 1 | - | 1 |
| 98 | 1 | - | 1 | - | 0 | 0 | - | - | - | - | - | - |
| 99 | 1 | - | 1 | - | 0 | 0 | - | - | - | - | - | - |
| 100+ | 8 | 1 | 7 | 2 | - | 2 | 4 | - | 4 | 7 | - | 7 |

4. 연령(5세 계급) 및 성별 인구(2011년)(28-26)

Population by Age(5-year age group) and Gender

(Unit : person) (단위 : 명)

| 연 령 | 월호동 | | | 여서동 | | | 문수동 | | | 미평동 | | |
|--------------|------------|-----------|-------------|------------|------------|-------------|------------|------------|-------------|------------|-----------|-------------|
| | 계 Total | 남 Male | 여 Female | 계 Total | 남 Male | 여 Female | 계 Total | 남 Male | 여 Female | 계 Total | 남 Male | 여 Female |
| 75~79 | 174 | 63 | 111 | 385 | 134 | 251 | 396 | 121 | 275 | 237 | 74 | 163 |
| 75 | 45 | 17 | 28 | 88 | 35 | 53 | 84 | 36 | 48 | 52 | 12 | 40 |
| 76 | 37 | 13 | 24 | 72 | 24 | 48 | 92 | 26 | 66 | 49 | 19 | 30 |
| 77 | 35 | 16 | 19 | 91 | 34 | 57 | 75 | 17 | 58 | 56 | 16 | 40 |
| 78 | 29 | 9 | 20 | 75 | 24 | 51 | 73 | 24 | 49 | 42 | 18 | 24 |
| 79 | 28 | 8 | 20 | 59 | 17 | 42 | 72 | 18 | 54 | 38 | 9 | 29 |
| 80~84 | 104 | 37 | 67 | 231 | 60 | 171 | 252 | 53 | 199 | 142 | 40 | 102 |
| 80 | 38 | 14 | 24 | 51 | 14 | 37 | 69 | 18 | 51 | 36 | 8 | 28 |
| 81 | 21 | 7 | 14 | 51 | 14 | 37 | 68 | 13 | 55 | 31 | 10 | 21 |
| 82 | 16 | 5 | 11 | 48 | 15 | 33 | 50 | 12 | 38 | 27 | 4 | 23 |
| 83 | 12 | 5 | 7 | 41 | 8 | 33 | 34 | 5 | 29 | 23 | 10 | 13 |
| 84 | 17 | 6 | 11 | 40 | 9 | 31 | 31 | 5 | 26 | 25 | 8 | 17 |
| 85~89 | 55 | 15 | 40 | 114 | 29 | 85 | 120 | 14 | 106 | 64 | 12 | 52 |
| 85 | 12 | 2 | 10 | 32 | 7 | 25 | 30 | 2 | 28 | 14 | 2 | 12 |
| 86 | 15 | 6 | 9 | 21 | 5 | 16 | 23 | 4 | 19 | 12 | 4 | 8 |
| 87 | 6 | 1 | 5 | 20 | 5 | 15 | 10 | - | 10 | 10 | 2 | 8 |
| 88 | 12 | 3 | 9 | 19 | 8 | 11 | 37 | 6 | 31 | 14 | 1 | 13 |
| 89 | 10 | 3 | 7 | 22 | 4 | 18 | 20 | 2 | 18 | 14 | 3 | 11 |
| 90~94 | 26 | 2 | 24 | 32 | 6 | 26 | 30 | 4 | 26 | 13 | 3 | 10 |
| 90 | 8 | - | 8 | 8 | 3 | 5 | 7 | - | 7 | 7 | - | 7 |
| 91 | 7 | 1 | 6 | 9 | 2 | 7 | 10 | 2 | 8 | 4 | 1 | 3 |
| 92 | 4 | 1 | 3 | 6 | 1 | 5 | 7 | 1 | 6 | 2 | 2 | - |
| 93 | 3 | - | 3 | 3 | 0 | 3 | 2 | - | 2 | - | - | - |
| 94 | 4 | - | 4 | 6 | 0 | 6 | 4 | 1 | 3 | - | - | - |
| 95~99 | 6 | 3 | 3 | 7 | - | 7 | 6 | - | 6 | - | - | - |
| 95 | 2 | 1 | 1 | 2 | 0 | 2 | 1 | - | 1 | - | - | - |
| 96 | - | - | - | 1 | 0 | 1 | 2 | - | 2 | - | - | - |
| 97 | 2 | 1 | 1 | 3 | 0 | 3 | 2 | - | 2 | - | - | - |
| 98 | 2 | 1 | 1 | 1 | 0 | 1 | 1 | - | 1 | - | - | - |
| 99 | - | - | - | - | 0 | 0 | - | - | - | - | - | - |
| 100+ | - | - | - | 3 | - | 3 | 1 | - | 1 | - | - | - |

4. 연령(5세 계급) 및 성별 인구(2011년)(28-27)

Population by Age(5-year age group) and Gender

(Unit : person) (단위 : 명)

| 연 령 | 둔덕동 | | | 만덕동 | | | 쌍봉동 | | | 시전동 | | |
|--------------|------------|-----------|-------------|------------|-----------|-------------|------------|------------|-------------|------------|-----------|-------------|
| | 계 Total | 남 Male | 여 Female | 계 Total | 남 Male | 여 Female | 계 Total | 남 Male | 여 Female | 계 Total | 남 Male | 여 Female |
| 75~79 | 130 | 52 | 78 | 189 | 74 | 115 | 414 | 137 | 277 | 266 | 97 | 169 |
| 75 | 33 | 11 | 22 | 38 | 18 | 20 | 88 | 32 | 56 | 67 | 32 | 35 |
| 76 | 30 | 14 | 16 | 44 | 17 | 27 | 88 | 27 | 61 | 50 | 18 | 32 |
| 77 | 26 | 12 | 14 | 46 | 18 | 28 | 85 | 25 | 60 | 55 | 19 | 36 |
| 78 | 21 | 5 | 16 | 34 | 13 | 21 | 69 | 26 | 43 | 45 | 12 | 33 |
| 79 | 20 | 10 | 10 | 27 | 8 | 19 | 84 | 27 | 57 | 49 | 16 | 33 |
| 80~84 | 97 | 27 | 70 | 102 | 26 | 76 | 275 | 66 | 209 | 202 | 56 | 146 |
| 80 | 21 | 8 | 13 | 23 | 4 | 19 | 63 | 20 | 43 | 41 | 22 | 19 |
| 81 | 19 | 9 | 10 | 23 | 5 | 18 | 76 | 17 | 59 | 63 | 11 | 52 |
| 82 | 26 | 4 | 22 | 23 | 7 | 16 | 55 | 11 | 44 | 42 | 9 | 33 |
| 83 | 19 | 2 | 17 | 12 | 3 | 9 | 42 | 11 | 31 | 32 | 6 | 26 |
| 84 | 12 | 4 | 8 | 21 | 7 | 14 | 39 | 7 | 32 | 24 | 8 | 16 |
| 85~89 | 44 | 6 | 38 | 58 | 11 | 47 | 123 | 21 | 102 | 71 | 14 | 57 |
| 85 | 9 | 2 | 7 | 11 | 3 | 8 | 27 | 4 | 23 | 16 | - | 16 |
| 86 | 9 | - | 9 | 9 | 1 | 8 | 33 | 4 | 29 | 11 | 3 | 8 |
| 87 | 8 | 2 | 6 | 9 | 2 | 7 | 17 | 3 | 14 | 13 | 5 | 8 |
| 88 | 9 | 2 | 7 | 18 | 4 | 14 | 25 | 5 | 20 | 18 | 3 | 15 |
| 89 | 9 | - | 9 | 11 | 1 | 10 | 21 | 5 | 16 | 13 | 3 | 10 |
| 90~94 | 14 | 3 | 11 | 21 | 5 | 16 | 40 | 6 | 34 | 29 | 5 | 24 |
| 90 | 5 | 1 | 4 | 5 | 0 | 5 | 15 | 1 | 14 | 16 | 3 | 13 |
| 91 | 4 | - | 4 | 4 | 1 | 3 | 9 | 3 | 6 | 4 | - | 4 |
| 92 | 2 | - | 2 | 7 | 3 | 4 | 4 | 1 | 3 | 4 | 2 | 2 |
| 93 | 2 | 2 | - | 1 | 0 | 1 | 5 | - | 5 | 3 | - | 3 |
| 94 | 1 | - | 1 | 4 | 1 | 3 | 7 | 1 | 6 | 2 | - | 2 |
| 95~99 | 2 | - | 2 | 10 | - | 10 | 13 | 1 | 12 | 5 | - | 5 |
| 95 | 1 | - | 1 | 1 | 0 | 1 | 4 | - | 4 | 2 | - | 2 |
| 96 | - | - | - | 3 | 0 | 3 | 3 | - | 3 | 3 | - | 3 |
| 97 | - | - | - | 1 | 0 | 1 | 1 | - | 1 | - | - | - |
| 98 | 1 | - | 1 | 3 | 0 | 3 | 2 | 1 | 1 | - | - | - |
| 99 | - | - | - | 2 | 0 | 2 | 3 | - | 3 | - | - | - |
| 100+ | 1 | - | 1 | 3 | | 3 | 2 | - | 2 | 1 | - | 1 |

4. 연령(5세 계급) 및 성별 인구(2011년)(28-28)

Population by Age(5-year age group) and Gender

(Unit : person) (단위 : 명)

| 연 령 | 여천동 | | | 주삼동 | | | 삼일동 | | | 묘도동 | | |
|--------------|------------|------------|-------------|------------|-----------|-------------|------------|-----------|-------------|------------|-----------|-------------|
| | 계 Total | 남 Male | 여 Female | 계 Total | 남 Male | 여 Female | 계 Total | 남 Male | 여 Female | 계 Total | 남 Male | 여 Female |
| 75~79 | 367 | 115 | 252 | 104 | 43 | 61 | 142 | 52 | 90 | 88 | 32 | 56 |
| 75 | 88 | 28 | 60 | 21 | 9 | 12 | 37 | 17 | 20 | 15 | 6 | 9 |
| 76 | 86 | 30 | 56 | 23 | 12 | 11 | 30 | 13 | 17 | 17 | 9 | 8 |
| 77 | 60 | 23 | 37 | 21 | 6 | 15 | 35 | 13 | 22 | 14 | 2 | 12 |
| 78 | 69 | 17 | 52 | 18 | 8 | 10 | 25 | 5 | 20 | 16 | 4 | 12 |
| 79 | 64 | 17 | 47 | 21 | 8 | 13 | 15 | 4 | 11 | 26 | 11 | 15 |
| 80~84 | 222 | 64 | 158 | 62 | 16 | 46 | 94 | 29 | 65 | 49 | 14 | 35 |
| 80 | 63 | 21 | 42 | 21 | 4 | 17 | 28 | 9 | 19 | 14 | 4 | 10 |
| 81 | 44 | 10 | 34 | 12 | 3 | 9 | 20 | 5 | 15 | 14 | 4 | 10 |
| 82 | 49 | 14 | 35 | 15 | 5 | 10 | 13 | 5 | 8 | 8 | 3 | 5 |
| 83 | 42 | 14 | 28 | 8 | 2 | 6 | 14 | 4 | 10 | 8 | 1 | 7 |
| 84 | 24 | 5 | 19 | 6 | 2 | 4 | 19 | 6 | 13 | 5 | 2 | 3 |
| 85~89 | 107 | 13 | 94 | 39 | 7 | 32 | 37 | 9 | 28 | 22 | 3 | 19 |
| 85 | 24 | 3 | 21 | 8 | 0 | 8 | 10 | 3 | 7 | 4 | - | 4 |
| 86 | 24 | 2 | 22 | 8 | 4 | 4 | 10 | 1 | 9 | 5 | - | 5 |
| 87 | 22 | 3 | 19 | 5 | 0 | 5 | 6 | 2 | 4 | 6 | 1 | 5 |
| 88 | 19 | 4 | 15 | 7 | 1 | 6 | 5 | 1 | 4 | 5 | 1 | 4 |
| 89 | 18 | 1 | 17 | 11 | 2 | 9 | 6 | 2 | 4 | 2 | 1 | 1 |
| 90~94 | 29 | 3 | 26 | 11 | 1 | 10 | 14 | 5 | 9 | 9 | 1 | 8 |
| 90 | 10 | 2 | 8 | 2 | 0 | 2 | 3 | 1 | 2 | 2 | 1 | 1 |
| 91 | 6 | 1 | 5 | 3 | 0 | 3 | 4 | 1 | 3 | 1 | - | 1 |
| 92 | 6 | - | 6 | 3 | 0 | 3 | 5 | 3 | 2 | 3 | - | 3 |
| 93 | 2 | - | 2 | 1 | 0 | 1 | 1 | - | 1 | 3 | - | 3 |
| 94 | 5 | - | 5 | 2 | 1 | 1 | 1 | - | 1 | - | - | - |
| 95~99 | 6 | 2 | 4 | 3 | 1 | 2 | 7 | 2 | 5 | 1 | - | 1 |
| 95 | 2 | 1 | 1 | - | 0 | 0 | 3 | 1 | 2 | - | - | - |
| 96 | 2 | - | 2 | 1 | 0 | 1 | 1 | 1 | - | - | - | - |
| 97 | 1 | - | 1 | - | 0 | 0 | 1 | - | 1 | - | - | - |
| 98 | 1 | 1 | - | - | 0 | 0 | 2 | - | 2 | - | - | - |
| 99 | - | - | - | 2 | 1 | 1 | - | - | - | 1 | - | 1 |
| 100+ | 2 | - | 2 | 3 | 2 | 1 | 7 | - | 7 | 1 | - | 1 |

4. 연령(5세 계급) 및 성별 인구(2012년)(28-1)

Population by Age(5-year age group) and Gender

(Unit : person) (단위 : 명)

| 연 령 | 합계(2012) | | | 돌산읍 | | | 소라면 | | | 울존면 | | |
|--------------|----------------|----------------|----------------|---------------|--------------|--------------|---------------|--------------|--------------|--------------|--------------|--------------|
| | 계 Total | 남 Male | 여 Female | 계 Total | 남 Male | 여 Female | 계 Total | 남 Male | 여 Female | 계 Total | 남 Male | 여 Female |
| 총계 | 292,217 | 147,922 | 144,295 | 14,895 | 7,532 | 7,363 | 12,570 | 6,421 | 6,149 | 7,613 | 3,880 | 3,733 |
| 0~4 | 12,787 | 6,434 | 6,353 | 638 | 322 | 316 | 585 | 324 | 261 | 273 | 133 | 140 |
| 0 | 2,484 | 1,199 | 1,285 | 150 | 68 | 82 | 98 | 56 | 42 | 60 | 32 | 28 |
| 1 | 2,660 | 1,315 | 1,345 | 144 | 73 | 71 | 106 | 60 | 46 | 63 | 26 | 37 |
| 2 | 2,582 | 1,345 | 1,237 | 123 | 68 | 55 | 121 | 73 | 48 | 45 | 23 | 22 |
| 3 | 2,452 | 1,242 | 1,210 | 128 | 63 | 65 | 128 | 62 | 66 | 44 | 21 | 23 |
| 4 | 2,609 | 1,333 | 1,276 | 93 | 50 | 43 | 132 | 73 | 59 | 61 | 31 | 30 |
| 5~9 | 13,477 | 6,974 | 6,503 | 475 | 246 | 229 | 417 | 211 | 206 | 202 | 112 | 90 |
| 5 | 2,799 | 1,410 | 1,389 | 104 | 56 | 48 | 112 | 55 | 57 | 59 | 31 | 28 |
| 6 | 2,507 | 1,291 | 1,216 | 89 | 52 | 37 | 73 | 34 | 39 | 32 | 19 | 13 |
| 7 | 2,442 | 1,262 | 1,180 | 94 | 49 | 45 | 67 | 38 | 29 | 35 | 19 | 16 |
| 8 | 2,820 | 1,500 | 1,320 | 102 | 51 | 51 | 82 | 42 | 40 | 39 | 20 | 19 |
| 9 | 2,909 | 1,511 | 1,398 | 86 | 38 | 48 | 83 | 42 | 41 | 37 | 23 | 14 |
| 10~14 | 18,134 | 9,441 | 8,693 | 600 | 325 | 275 | 535 | 291 | 244 | 216 | 112 | 104 |
| 10 | 3,010 | 1,548 | 1,462 | 98 | 54 | 44 | 81 | 47 | 34 | 31 | 19 | 12 |
| 11 | 3,431 | 1,852 | 1,579 | 119 | 66 | 53 | 91 | 44 | 47 | 48 | 23 | 25 |
| 12 | 3,907 | 2,034 | 1,873 | 116 | 48 | 68 | 120 | 73 | 47 | 31 | 15 | 16 |
| 13 | 3,835 | 1,970 | 1,865 | 123 | 74 | 49 | 122 | 60 | 62 | 48 | 21 | 27 |
| 14 | 3,951 | 2,037 | 1,914 | 144 | 83 | 61 | 121 | 67 | 54 | 58 | 34 | 24 |
| 15~19 | 21,183 | 11,137 | 10,046 | 769 | 393 | 376 | 855 | 450 | 405 | 384 | 211 | 173 |
| 15 | 4,120 | 2,153 | 1,967 | 161 | 82 | 79 | 167 | 98 | 69 | 58 | 28 | 30 |
| 16 | 4,273 | 2,237 | 2,036 | 154 | 89 | 65 | 160 | 79 | 81 | 75 | 38 | 37 |
| 17 | 4,330 | 2,269 | 2,061 | 160 | 82 | 78 | 191 | 104 | 87 | 92 | 53 | 39 |
| 18 | 4,237 | 2,226 | 2,011 | 153 | 72 | 81 | 190 | 99 | 91 | 78 | 45 | 33 |
| 19 | 4,223 | 2,252 | 1,971 | 141 | 68 | 73 | 147 | 70 | 77 | 81 | 47 | 34 |
| 20~24 | 18,545 | 10,171 | 8,374 | 730 | 411 | 319 | 806 | 453 | 353 | 352 | 187 | 165 |
| 20 | 4,376 | 2,375 | 2,001 | 169 | 86 | 83 | 217 | 139 | 78 | 77 | 37 | 40 |
| 21 | 4,083 | 2,210 | 1,873 | 149 | 88 | 61 | 154 | 85 | 69 | 87 | 44 | 43 |
| 22 | 3,603 | 1,970 | 1,633 | 138 | 77 | 61 | 161 | 81 | 80 | 61 | 33 | 28 |
| 23 | 3,307 | 1,804 | 1,503 | 133 | 75 | 58 | 141 | 75 | 66 | 68 | 34 | 34 |
| 24 | 3,176 | 1,812 | 1,364 | 141 | 85 | 56 | 133 | 73 | 60 | 59 | 39 | 20 |

4. 연령(5세 계급) 및 성별 인구(2012년)(28-2)

Population by Age(5-year age group) and Gender

(Unit : person) (단위 : 명)

| 연 령 | 화양면 | | | 남면 | | | 화정면 | | | 삼산면 | | |
|--------------|--------------|--------------|--------------|--------------|--------------|--------------|--------------|--------------|--------------|--------------|--------------|--------------|
| | 계 Total | 남 Male | 여 Female | 계 Total | 남 Male | 여 Female | 계 Total | 남 Male | 여 Female | 계 Total | 남 Male | 여 Female |
| 총계 | 7,760 | 4,014 | 3,746 | 3,434 | 1,718 | 1,716 | 2,575 | 1,169 | 1,238 | 2,606 | 1,432 | 1,174 |
| 0~4 | 175 | 85 | 90 | 60 | 29 | 31 | 40 | 23 | 17 | 51 | 26 | 25 |
| 0 | 31 | 18 | 13 | 12 | 8 | 4 | 8 | 4 | 4 | 10 | 5 | 5 |
| 1 | 37 | 15 | 22 | 12 | 7 | 5 | 8 | 6 | 2 | 11 | 5 | 6 |
| 2 | 38 | 18 | 20 | 12 | 5 | 7 | 11 | 9 | 2 | 11 | 5 | 6 |
| 3 | 28 | 13 | 15 | 7 | 4 | 3 | 6 | 1 | 5 | 5 | 4 | 1 |
| 4 | 41 | 21 | 20 | 17 | 5 | 12 | 7 | 3 | 4 | 14 | 7 | 7 |
| 5~9 | 151 | 91 | 60 | 61 | 28 | 33 | 38 | 16 | 22 | 58 | 32 | 26 |
| 5 | 30 | 17 | 13 | 10 | 3 | 7 | 7 | 5 | 2 | 13 | 10 | 3 |
| 6 | 25 | 17 | 8 | 13 | 4 | 9 | 7 | 3 | 4 | 13 | 6 | 7 |
| 7 | 29 | 18 | 11 | 11 | 5 | 6 | 7 | 4 | 3 | 9 | 5 | 4 |
| 8 | 32 | 14 | 18 | 16 | 9 | 7 | 9 | 4 | 5 | 7 | 4 | 3 |
| 9 | 35 | 25 | 10 | 11 | 7 | 4 | 8 | — | 8 | 16 | 7 | 9 |
| 10~14 | 266 | 161 | 105 | 76 | 43 | 33 | 55 | 23 | 32 | 75 | 39 | 36 |
| 10 | 40 | 24 | 16 | 15 | 10 | 5 | 10 | 3 | 7 | 17 | 11 | 6 |
| 11 | 55 | 37 | 18 | 14 | 7 | 7 | 10 | 4 | 6 | 13 | 4 | 9 |
| 12 | 46 | 27 | 19 | 13 | 6 | 7 | 9 | 7 | 2 | 15 | 9 | 6 |
| 13 | 60 | 33 | 27 | 19 | 10 | 9 | 14 | 5 | 9 | 13 | 8 | 5 |
| 14 | 65 | 40 | 25 | 15 | 10 | 5 | 12 | 4 | 8 | 17 | 7 | 10 |
| 15~19 | 450 | 229 | 221 | 131 | 76 | 55 | 108 | 53 | 55 | 120 | 69 | 51 |
| 15 | 92 | 44 | 48 | 19 | 12 | 7 | 15 | 8 | 7 | 14 | 9 | 5 |
| 16 | 85 | 44 | 41 | 25 | 11 | 14 | 14 | 10 | 4 | 18 | 13 | 5 |
| 17 | 94 | 48 | 46 | 32 | 19 | 13 | 27 | 13 | 14 | 22 | 12 | 10 |
| 18 | 98 | 53 | 45 | 27 | 18 | 9 | 29 | 12 | 17 | 36 | 22 | 14 |
| 19 | 81 | 40 | 41 | 28 | 16 | 12 | 23 | 10 | 13 | 30 | 13 | 17 |
| 20~24 | 361 | 205 | 156 | 114 | 74 | 40 | 103 | 66 | 37 | 162 | 97 | 65 |
| 20 | 92 | 53 | 39 | 15 | 9 | 6 | 20 | 11 | 9 | 32 | 19 | 13 |
| 21 | 70 | 36 | 34 | 32 | 24 | 8 | 18 | 13 | 5 | 46 | 29 | 17 |
| 22 | 66 | 38 | 28 | 17 | 10 | 7 | 17 | 12 | 5 | 22 | 13 | 9 |
| 23 | 69 | 40 | 29 | 27 | 18 | 9 | 24 | 15 | 9 | 35 | 17 | 18 |
| 24 | 64 | 38 | 26 | 23 | 13 | 10 | 24 | 15 | 9 | 27 | 19 | 8 |

4. 연령(5세 계급) 및 성별 인구(2012년)(28-3)

Population by Age(5-year age group) and Gender

(Unit : person) (단위 : 명)

| 연 령 | 동문동 | | | 한려동 | | | 중앙동 | | | 충무동 | | |
|--------------|--------------|--------------|--------------|--------------|--------------|--------------|--------------|--------------|--------------|--------------|--------------|--------------|
| | 계 Total | 남 Male | 여 Female | 계 Total | 남 Male | 여 Female | 계 Total | 남 Male | 여 Female | 계 Total | 남 Male | 여 Female |
| 총계 | 5,951 | 2,849 | 2,683 | 4,140 | 2,111 | 2,029 | 6,172 | 3,109 | 3,063 | 5,351 | 2,781 | 2,575 |
| 0~4 | 135 | 58 | 77 | 85 | 38 | 47 | 162 | 75 | 87 | 83 | 34 | 49 |
| 0 | 22 | 6 | 16 | 16 | 10 | 6 | 29 | 13 | 16 | 14 | 6 | 8 |
| 1 | 26 | 11 | 15 | 10 | 2 | 8 | 33 | 10 | 23 | 19 | 8 | 11 |
| 2 | 27 | 18 | 9 | 21 | 12 | 9 | 30 | 16 | 14 | 21 | 8 | 13 |
| 3 | 22 | 8 | 14 | 3 | 3 | 12 | 41 | 22 | 19 | 10 | 3 | 7 |
| 4 | 38 | 15 | 23 | 23 | 11 | 12 | 29 | 14 | 15 | 19 | 9 | 10 |
| 5~9 | 117 | 62 | 55 | 98 | 56 | 42 | 203 | 100 | 103 | 142 | 76 | 66 |
| 5 | 17 | 6 | 11 | 16 | 9 | 7 | 39 | 24 | 15 | 28 | 19 | 9 |
| 6 | 26 | 16 | 10 | 18 | 10 | 8 | 36 | 19 | 17 | 29 | 12 | 17 |
| 7 | 20 | 10 | 10 | 28 | 17 | 11 | 33 | 12 | 21 | 26 | 13 | 13 |
| 8 | 32 | 17 | 15 | 14 | 8 | 6 | 45 | 16 | 29 | 32 | 17 | 15 |
| 9 | 22 | 13 | 9 | 22 | 12 | 10 | 50 | 29 | 21 | 27 | 15 | 12 |
| 10~14 | 205 | 102 | 103 | 174 | 88 | 86 | 297 | 152 | 145 | 199 | 108 | 91 |
| 10 | 32 | 15 | 17 | 29 | 17 | 12 | 41 | 19 | 22 | 26 | 13 | 13 |
| 11 | 35 | 19 | 16 | 30 | 15 | 15 | 54 | 25 | 29 | 37 | 20 | 17 |
| 12 | 46 | 28 | 18 | 33 | 14 | 19 | 73 | 38 | 35 | 45 | 28 | 17 |
| 13 | 51 | 21 | 30 | 37 | 18 | 19 | 56 | 29 | 27 | 46 | 22 | 24 |
| 14 | 41 | 19 | 22 | 45 | 24 | 21 | 73 | 41 | 32 | 45 | 25 | 20 |
| 15~19 | 284 | 153 | 131 | 242 | 130 | 112 | 380 | 182 | 198 | 298 | 178 | 120 |
| 15 | 58 | 36 | 22 | 36 | 16 | 20 | 73 | 35 | 38 | 54 | 31 | 23 |
| 16 | 55 | 29 | 26 | 41 | 20 | 21 | 72 | 41 | 31 | 64 | 38 | 26 |
| 17 | 50 | 36 | 14 | 55 | 37 | 18 | 77 | 34 | 43 | 58 | 30 | 28 |
| 18 | 61 | 30 | 31 | 54 | 26 | 28 | 76 | 33 | 43 | 60 | 41 | 19 |
| 19 | 60 | 22 | 38 | 56 | 31 | 25 | 82 | 39 | 43 | 62 | 38 | 24 |
| 20~24 | 293 | 174 | 119 | 220 | 123 | 97 | 340 | 181 | 159 | 285 | 166 | 119 |
| 20 | 61 | 39 | 22 | 44 | 22 | 22 | 74 | 34 | 40 | 54 | 34 | 20 |
| 21 | 66 | 38 | 28 | 54 | 34 | 20 | 76 | 51 | 25 | 70 | 41 | 29 |
| 22 | 53 | 33 | 20 | 39 | 21 | 18 | 66 | 33 | 33 | 57 | 28 | 29 |
| 23 | 59 | 31 | 28 | 42 | 23 | 19 | 69 | 35 | 34 | 56 | 29 | 27 |
| 24 | 54 | 33 | 21 | 41 | 23 | 18 | 55 | 28 | 27 | 48 | 34 | 14 |

4. 연령(5세 계급) 및 성별 인구(2012년)(28-4)

Population by Age(5-year age group) and Gender

(Unit : person) (단위 : 명)

| 연 령 | 광림동 | | | 서강동 | | | 대교동 | | | 국동 | | |
|--------------|--------------|--------------|--------------|--------------|--------------|--------------|--------------|--------------|--------------|---------------|--------------|--------------|
| | 계 Total | 남 Male | 여 Female | 계 Total | 남 Male | 여 Female | 계 Total | 남 Male | 여 Female | 계 Total | 남 Male | 여 Female |
| 총계 | 8,131 | 4,223 | 3,908 | 4,819 | 2,414 | 2,405 | 7,480 | 3,855 | 3,625 | 12,979 | 6,640 | 6,339 |
| 0~4 | 240 | 131 | 109 | 104 | 45 | 59 | 175 | 82 | 93 | 470 | 246 | 224 |
| 0 | 41 | 25 | 16 | 19 | 3 | 16 | 31 | 11 | 20 | 86 | 54 | 32 |
| 1 | 65 | 33 | 32 | 24 | 10 | 14 | 50 | 23 | 27 | 95 | 43 | 52 |
| 2 | 37 | 26 | 11 | 22 | 10 | 12 | 32 | 16 | 16 | 102 | 47 | 55 |
| 3 | 46 | 20 | 26 | 20 | 10 | 10 | 32 | 16 | 16 | 89 | 44 | 45 |
| 4 | 51 | 27 | 24 | 19 | 12 | 7 | 30 | 16 | 14 | 98 | 58 | 40 |
| 5~9 | 213 | 113 | 100 | 134 | 70 | 64 | 152 | 87 | 65 | 510 | 258 | 252 |
| 5 | 47 | 24 | 23 | 30 | 13 | 17 | 38 | 24 | 14 | 111 | 55 | 56 |
| 6 | 36 | 18 | 18 | 18 | 9 | 9 | 26 | 14 | 12 | 107 | 52 | 55 |
| 7 | 31 | 17 | 14 | 24 | 12 | 12 | 24 | 12 | 12 | 78 | 38 | 40 |
| 8 | 48 | 25 | 23 | 31 | 20 | 11 | 30 | 17 | 13 | 120 | 64 | 56 |
| 9 | 51 | 29 | 22 | 31 | 16 | 15 | 34 | 20 | 14 | 94 | 49 | 45 |
| 10~14 | 309 | 170 | 139 | 230 | 117 | 113 | 279 | 145 | 134 | 702 | 376 | 326 |
| 10 | 43 | 25 | 18 | 36 | 15 | 21 | 45 | 22 | 23 | 119 | 61 | 58 |
| 11 | 60 | 38 | 22 | 45 | 27 | 18 | 47 | 25 | 22 | 139 | 81 | 58 |
| 12 | 73 | 40 | 33 | 44 | 24 | 20 | 60 | 33 | 27 | 141 | 73 | 68 |
| 13 | 57 | 30 | 27 | 52 | 25 | 27 | 60 | 33 | 27 | 155 | 83 | 72 |
| 14 | 76 | 37 | 39 | 53 | 26 | 27 | 67 | 32 | 35 | 148 | 78 | 70 |
| 15~19 | 464 | 244 | 220 | 286 | 152 | 134 | 394 | 220 | 174 | 897 | 481 | 416 |
| 15 | 83 | 43 | 40 | 61 | 30 | 31 | 70 | 41 | 29 | 182 | 97 | 85 |
| 16 | 77 | 39 | 38 | 50 | 24 | 26 | 79 | 40 | 39 | 157 | 82 | 75 |
| 17 | 94 | 46 | 48 | 59 | 37 | 22 | 68 | 38 | 30 | 203 | 107 | 96 |
| 18 | 93 | 49 | 44 | 54 | 28 | 26 | 88 | 49 | 39 | 158 | 83 | 75 |
| 19 | 117 | 67 | 50 | 62 | 33 | 29 | 89 | 52 | 37 | 197 | 112 | 85 |
| 20~24 | 497 | 283 | 214 | 307 | 163 | 144 | 366 | 190 | 176 | 892 | 459 | 433 |
| 20 | 100 | 51 | 49 | 74 | 39 | 35 | 79 | 38 | 41 | 192 | 94 | 98 |
| 21 | 110 | 60 | 50 | 67 | 38 | 29 | 93 | 57 | 36 | 177 | 91 | 86 |
| 22 | 98 | 54 | 44 | 57 | 29 | 28 | 75 | 35 | 40 | 199 | 99 | 100 |
| 23 | 98 | 57 | 41 | 56 | 30 | 26 | 62 | 36 | 26 | 167 | 89 | 78 |
| 24 | 91 | 61 | 30 | 53 | 27 | 26 | 57 | 24 | 33 | 157 | 86 | 71 |

4. 연령(5세 계급) 및 성별 인구(2012년)(28-5)

Population by Age(5-year age group) and Gender

(Unit : person) (단위 : 명)

| 연 령 | 월호동 | | | 여서동 | | | 문수동 | | | 미평동 | | |
|--------------|--------------|--------------|--------------|---------------|---------------|---------------|---------------|---------------|---------------|---------------|--------------|--------------|
| | 계 Total | 남 Male | 여 Female | 계 Total | 남 Male | 여 Female | 계 Total | 남 Male | 여 Female | 계 Total | 남 Male | 여 Female |
| 총계 | 8,394 | 4,237 | 4,157 | 23,780 | 11,827 | 11,953 | 24,288 | 12,027 | 12,261 | 13,864 | 7,104 | 6,760 |
| 0~4 | 328 | 156 | 172 | 1,187 | 607 | 580 | 1,152 | 584 | 568 | 562 | 293 | 269 |
| 0 | 57 | 24 | 33 | 237 | 115 | 122 | 209 | 95 | 114 | 116 | 66 | 50 |
| 1 | 57 | 32 | 25 | 254 | 128 | 126 | 210 | 107 | 103 | 108 | 52 | 56 |
| 2 | 71 | 34 | 37 | 249 | 130 | 119 | 230 | 115 | 115 | 118 | 65 | 53 |
| 3 | 68 | 29 | 39 | 235 | 123 | 112 | 250 | 131 | 119 | 107 | 61 | 46 |
| 4 | 75 | 37 | 38 | 212 | 111 | 101 | 253 | 136 | 117 | 113 | 49 | 64 |
| 5~9 | 380 | 173 | 207 | 1,174 | 588 | 586 | 1,434 | 739 | 695 | 672 | 341 | 331 |
| 5 | 92 | 44 | 48 | 246 | 117 | 129 | 277 | 126 | 151 | 123 | 57 | 66 |
| 6 | 77 | 32 | 45 | 230 | 118 | 112 | 279 | 142 | 137 | 136 | 67 | 69 |
| 7 | 70 | 33 | 37 | 207 | 103 | 104 | 247 | 137 | 110 | 110 | 47 | 63 |
| 8 | 73 | 29 | 44 | 227 | 125 | 102 | 308 | 160 | 148 | 142 | 79 | 63 |
| 9 | 68 | 35 | 33 | 264 | 125 | 139 | 323 | 174 | 149 | 161 | 91 | 70 |
| 10~14 | 446 | 227 | 219 | 1,561 | 847 | 714 | 1,897 | 991 | 906 | 1,002 | 505 | 497 |
| 10 | 86 | 41 | 45 | 261 | 137 | 124 | 305 | 145 | 160 | 170 | 91 | 79 |
| 11 | 81 | 49 | 32 | 308 | 175 | 133 | 359 | 203 | 156 | 193 | 103 | 90 |
| 12 | 98 | 43 | 55 | 324 | 179 | 145 | 422 | 225 | 197 | 197 | 99 | 98 |
| 13 | 75 | 37 | 38 | 338 | 180 | 158 | 396 | 193 | 203 | 209 | 96 | 113 |
| 14 | 106 | 57 | 49 | 330 | 176 | 154 | 415 | 225 | 190 | 233 | 116 | 117 |
| 15~19 | 542 | 298 | 244 | 1,990 | 1,061 | 929 | 1,963 | 1,031 | 932 | 1,146 | 607 | 539 |
| 15 | 101 | 47 | 54 | 368 | 189 | 179 | 420 | 228 | 192 | 210 | 106 | 104 |
| 16 | 107 | 58 | 49 | 415 | 222 | 193 | 420 | 223 | 197 | 248 | 136 | 112 |
| 17 | 109 | 61 | 48 | 426 | 219 | 207 | 399 | 211 | 188 | 234 | 115 | 119 |
| 18 | 120 | 75 | 45 | 390 | 216 | 174 | 372 | 186 | 186 | 220 | 118 | 102 |
| 19 | 105 | 57 | 48 | 391 | 215 | 176 | 352 | 183 | 169 | 234 | 132 | 102 |
| 20~24 | 554 | 296 | 258 | 1,796 | 980 | 816 | 1,605 | 875 | 730 | 1,020 | 566 | 454 |
| 20 | 119 | 56 | 63 | 431 | 243 | 188 | 395 | 221 | 174 | 269 | 152 | 117 |
| 21 | 118 | 61 | 57 | 394 | 221 | 173 | 321 | 175 | 146 | 213 | 112 | 101 |
| 22 | 103 | 54 | 49 | 333 | 193 | 140 | 325 | 181 | 144 | 188 | 97 | 91 |
| 23 | 105 | 63 | 42 | 342 | 173 | 169 | 269 | 149 | 120 | 160 | 88 | 72 |
| 24 | 109 | 62 | 47 | 296 | 150 | 146 | 295 | 149 | 146 | 190 | 117 | 73 |

4. 연령(5세 계급) 및 성별 인구(2012년)(28-6)

Population by Age(5-year age group) and Gender

(Unit : person) (단위 : 명)

| 연 령 | 둔덕동 | | | 만덕동 | | | 쌍봉동 | | | 시전동 | | |
|--------------|---------------|--------------|--------------|--------------|--------------|--------------|---------------|---------------|---------------|---------------|---------------|---------------|
| | 계 Total | 남 Male | 여 Female | 계 Total | 남 Male | 여 Female | 계 Total | 남 Male | 여 Female | 계 Total | 남 Male | 여 Female |
| 총계 | 11,697 | 5,894 | 5,803 | 5,968 | 2,969 | 2,999 | 37,934 | 19,249 | 18,685 | 23,334 | 11,663 | 11,671 |
| 0~4 | 692 | 356 | 336 | 196 | 103 | 93 | 2,110 | 1,071 | 1,039 | 1,200 | 573 | 627 |
| 0 | 128 | 65 | 63 | 34 | 15 | 19 | 429 | 195 | 234 | 238 | 114 | 124 |
| 1 | 155 | 81 | 74 | 51 | 17 | 34 | 416 | 227 | 189 | 265 | 134 | 131 |
| 2 | 133 | 70 | 63 | 43 | 23 | 20 | 411 | 209 | 202 | 239 | 119 | 120 |
| 3 | 140 | 71 | 69 | 36 | 25 | 11 | 408 | 211 | 197 | 207 | 91 | 116 |
| 4 | 136 | 69 | 67 | 32 | 23 | 9 | 446 | 229 | 217 | 251 | 115 | 136 |
| 5~9 | 690 | 366 | 324 | 208 | 108 | 100 | 2,325 | 1,225 | 1,100 | 1,468 | 768 | 700 |
| 5 | 147 | 86 | 61 | 44 | 22 | 22 | 461 | 230 | 231 | 262 | 139 | 123 |
| 6 | 82 | 46 | 36 | 41 | 24 | 17 | 411 | 208 | 203 | 303 | 158 | 145 |
| 7 | 141 | 71 | 70 | 36 | 21 | 15 | 436 | 235 | 201 | 263 | 132 | 131 |
| 8 | 150 | 82 | 68 | 36 | 21 | 15 | 516 | 288 | 228 | 310 | 177 | 133 |
| 9 | 170 | 81 | 89 | 51 | 20 | 31 | 501 | 264 | 237 | 330 | 162 | 168 |
| 10~14 | 894 | 435 | 459 | 234 | 108 | 126 | 3,308 | 1,725 | 1,583 | 1,966 | 1,009 | 957 |
| 10 | 167 | 86 | 81 | 43 | 20 | 23 | 566 | 295 | 271 | 330 | 170 | 160 |
| 11 | 176 | 97 | 79 | 37 | 15 | 22 | 614 | 332 | 282 | 390 | 206 | 184 |
| 12 | 180 | 82 | 98 | 51 | 26 | 25 | 749 | 384 | 365 | 431 | 227 | 204 |
| 13 | 187 | 87 | 100 | 51 | 27 | 24 | 695 | 376 | 319 | 392 | 194 | 198 |
| 14 | 184 | 83 | 101 | 52 | 20 | 32 | 684 | 338 | 346 | 423 | 212 | 211 |
| 15~19 | 869 | 446 | 423 | 341 | 180 | 161 | 3,395 | 1,765 | 1,630 | 2,056 | 1,051 | 1,005 |
| 15 | 163 | 87 | 76 | 52 | 25 | 27 | 710 | 382 | 328 | 397 | 186 | 211 |
| 16 | 185 | 93 | 92 | 70 | 32 | 38 | 701 | 356 | 345 | 424 | 211 | 213 |
| 17 | 192 | 105 | 87 | 71 | 37 | 34 | 658 | 329 | 329 | 401 | 216 | 185 |
| 18 | 154 | 77 | 77 | 73 | 41 | 32 | 685 | 345 | 340 | 421 | 212 | 209 |
| 19 | 175 | 84 | 91 | 75 | 45 | 30 | 641 | 353 | 288 | 413 | 226 | 187 |
| 20~24 | 742 | 412 | 330 | 362 | 184 | 178 | 2,552 | 1,427 | 1,125 | 1,719 | 922 | 797 |
| 20 | 167 | 88 | 79 | 67 | 37 | 30 | 631 | 348 | 283 | 429 | 221 | 208 |
| 21 | 162 | 81 | 81 | 83 | 48 | 35 | 572 | 294 | 278 | 409 | 210 | 199 |
| 22 | 154 | 91 | 63 | 74 | 37 | 37 | 497 | 281 | 216 | 335 | 190 | 145 |
| 23 | 130 | 84 | 46 | 70 | 31 | 39 | 439 | 243 | 196 | 296 | 164 | 132 |
| 24 | 129 | 68 | 61 | 68 | 31 | 37 | 413 | 261 | 152 | 250 | 137 | 113 |

4. 연령(5세 계급) 및 성별 인구(2012년)(28-7)

Population by Age(5-year age group) and Gender

(Unit : person) (단위 : 명)

| 연 령 | 여천동 | | | 주삼동 | | | 삼일동 | | | 묘도동 | | |
|--------------|---------------|---------------|---------------|--------------|--------------|--------------|--------------|--------------|--------------|--------------|------------|-------------|
| | 계 Total | 남 Male | 여 Female | 계 Total | 남 Male | 여 Female | 계 Total | 남 Male | 여 Female | 계 Total | 남 Male | 여 Female |
| 총계 | 23,787 | 12,028 | 11,759 | 8,704 | 4,409 | 4,295 | 2,977 | 1,557 | 1,420 | 1,303 | 686 | 617 |
| 0~4 | 1,009 | 491 | 518 | 951 | 485 | 466 | 88 | 45 | 43 | 36 | 19 | 17 |
| 0 | 198 | 84 | 114 | 185 | 91 | 94 | 18 | 11 | 7 | 8 | 5 | 3 |
| 1 | 219 | 98 | 121 | 197 | 98 | 99 | 18 | 7 | 11 | 7 | 2 | 5 |
| 2 | 202 | 110 | 92 | 202 | 99 | 103 | 20 | 10 | 10 | 11 | 7 | 4 |
| 3 | 178 | 90 | 88 | 180 | 103 | 77 | 16 | 9 | 7 | 6 | 4 | 2 |
| 4 | 212 | 109 | 103 | 187 | 94 | 93 | 16 | 8 | 8 | 4 | 1 | 3 |
| 5~9 | 1,290 | 656 | 634 | 754 | 392 | 362 | 91 | 53 | 38 | 20 | 7 | 13 |
| 5 | 267 | 127 | 140 | 198 | 102 | 96 | 16 | 9 | 7 | 5 | — | 5 |
| 6 | 248 | 132 | 116 | 124 | 64 | 60 | 26 | 14 | 12 | 2 | 1 | 1 |
| 7 | 244 | 121 | 123 | 154 | 83 | 71 | 14 | 9 | 5 | 4 | 1 | 3 |
| 8 | 248 | 124 | 124 | 147 | 72 | 75 | 20 | 12 | 8 | 4 | 3 | 1 |
| 9 | 283 | 152 | 131 | 131 | 71 | 60 | 15 | 9 | 6 | 5 | 2 | 3 |
| 10~14 | 1,872 | 970 | 902 | 615 | 306 | 309 | 94 | 51 | 43 | 27 | 15 | 12 |
| 10 | 299 | 144 | 155 | 106 | 59 | 47 | 11 | 2 | 9 | 3 | 3 | — |
| 11 | 329 | 163 | 166 | 123 | 59 | 64 | 18 | 11 | 7 | 6 | 4 | 2 |
| 12 | 420 | 215 | 205 | 147 | 74 | 73 | 16 | 13 | 3 | 7 | 4 | 3 |
| 13 | 420 | 231 | 189 | 129 | 61 | 68 | 26 | 15 | 11 | 4 | 1 | 3 |
| 14 | 404 | 217 | 187 | 110 | 53 | 57 | 23 | 10 | 13 | 7 | 3 | 4 |
| 15~19 | 2,184 | 1,144 | 1,040 | 422 | 216 | 206 | 152 | 80 | 72 | 61 | 37 | 24 |
| 15 | 424 | 218 | 206 | 98 | 51 | 47 | 25 | 19 | 6 | 9 | 5 | 4 |
| 16 | 448 | 244 | 204 | 88 | 46 | 42 | 25 | 12 | 13 | 16 | 7 | 9 |
| 17 | 451 | 222 | 229 | 67 | 34 | 33 | 28 | 15 | 13 | 12 | 9 | 3 |
| 18 | 400 | 214 | 186 | 95 | 54 | 41 | 42 | 22 | 20 | 10 | 6 | 4 |
| 19 | 461 | 246 | 215 | 74 | 31 | 43 | 32 | 12 | 20 | 14 | 10 | 4 |
| 20~24 | 1,836 | 1,006 | 830 | 288 | 144 | 144 | 187 | 94 | 93 | 56 | 33 | 23 |
| 20 | 441 | 238 | 203 | 70 | 40 | 30 | 44 | 20 | 24 | 13 | 6 | 7 |
| 21 | 424 | 226 | 198 | 63 | 24 | 39 | 46 | 22 | 24 | 9 | 7 | 2 |
| 22 | 365 | 198 | 167 | 57 | 25 | 32 | 34 | 20 | 14 | 12 | 7 | 5 |
| 23 | 310 | 166 | 144 | 42 | 21 | 21 | 25 | 12 | 13 | 13 | 6 | 7 |
| 24 | 296 | 178 | 118 | 56 | 34 | 22 | 38 | 20 | 18 | 9 | 7 | 2 |

4. 연령(5세 계급) 및 성별 인구(2012년)(28-8)

Population by Age(5-year age group) and Gender

(Unit : person) (단위 : 명)

| 연 령 | 합계(2012) | | | 돌산읍 | | | 소라면 | | | 울존면 | | |
|--------------|---------------|---------------|---------------|------------|------------|-------------|--------------|------------|-------------|------------|------------|-------------|
| | 계 Total | 남 Male | 여 Female | 계 Total | 남 Male | 여 Female | 계 Total | 남 Male | 여 Female | 계 Total | 남 Male | 여 Female |
| 25~29 | 16,484 | 8,993 | 7,491 | 796 | 421 | 375 | 690 | 372 | 318 | 381 | 207 | 174 |
| 25 | 3,113 | 1,686 | 1,427 | 150 | 85 | 65 | 119 | 59 | 60 | 72 | 40 | 32 |
| 26 | 3,111 | 1,730 | 1,381 | 152 | 79 | 73 | 144 | 78 | 66 | 79 | 40 | 39 |
| 27 | 3,290 | 1,799 | 1,491 | 160 | 97 | 63 | 146 | 74 | 72 | 67 | 37 | 30 |
| 28 | 3,221 | 1,757 | 1,464 | 152 | 70 | 82 | 131 | 77 | 54 | 67 | 38 | 29 |
| 29 | 3,749 | 2,021 | 1,728 | 182 | 90 | 92 | 150 | 84 | 66 | 96 | 52 | 44 |
| 30~34 | 19,944 | 10,599 | 9,345 | 995 | 570 | 425 | 822 | 477 | 345 | 480 | 279 | 201 |
| 30 | 4,127 | 2,237 | 1,890 | 187 | 97 | 90 | 166 | 100 | 66 | 97 | 49 | 48 |
| 31 | 3,965 | 2,138 | 1,827 | 206 | 126 | 80 | 188 | 110 | 78 | 87 | 59 | 28 |
| 32 | 4,004 | 2,070 | 1,934 | 198 | 102 | 96 | 157 | 89 | 68 | 103 | 57 | 46 |
| 33 | 4,174 | 2,211 | 1,963 | 206 | 120 | 86 | 142 | 82 | 60 | 109 | 63 | 46 |
| 34 | 3,674 | 1,943 | 1,731 | 198 | 125 | 73 | 169 | 96 | 73 | 84 | 51 | 33 |
| 35~39 | 20,688 | 10,788 | 9,900 | 877 | 513 | 364 | 691 | 393 | 298 | 434 | 288 | 146 |
| 35 | 3,985 | 2,053 | 1,932 | 196 | 105 | 91 | 148 | 80 | 68 | 86 | 51 | 35 |
| 36 | 3,909 | 2,098 | 1,811 | 165 | 89 | 76 | 137 | 78 | 59 | 77 | 54 | 23 |
| 37 | 3,824 | 1,970 | 1,854 | 150 | 93 | 57 | 108 | 59 | 49 | 99 | 67 | 32 |
| 38 | 4,355 | 2,269 | 2,086 | 184 | 114 | 70 | 145 | 92 | 53 | 88 | 58 | 30 |
| 39 | 4,615 | 2,398 | 2,217 | 182 | 112 | 70 | 153 | 84 | 69 | 84 | 58 | 26 |
| 40~44 | 24,600 | 13,017 | 11,583 | 965 | 579 | 386 | 886 | 477 | 409 | 413 | 272 | 141 |
| 40 | 4,703 | 2,519 | 2,184 | 216 | 140 | 76 | 164 | 96 | 68 | 64 | 49 | 15 |
| 41 | 5,003 | 2,641 | 2,362 | 188 | 118 | 70 | 152 | 83 | 69 | 78 | 57 | 21 |
| 42 | 5,028 | 2,655 | 2,373 | 206 | 126 | 80 | 177 | 92 | 85 | 86 | 55 | 31 |
| 43 | 4,733 | 2,542 | 2,191 | 172 | 94 | 78 | 185 | 98 | 87 | 82 | 53 | 29 |
| 44 | 5,133 | 2,660 | 2,473 | 183 | 101 | 82 | 208 | 108 | 100 | 103 | 58 | 45 |
| 45~49 | 23,973 | 12,622 | 11,351 | 964 | 560 | 404 | 1,041 | 557 | 484 | 535 | 324 | 211 |
| 45 | 4,770 | 2,468 | 2,302 | 195 | 120 | 75 | 202 | 96 | 106 | 99 | 59 | 40 |
| 46 | 4,737 | 2,523 | 2,214 | 176 | 90 | 86 | 216 | 121 | 95 | 96 | 60 | 36 |
| 47 | 4,874 | 2,577 | 2,297 | 197 | 119 | 78 | 224 | 118 | 106 | 114 | 67 | 47 |
| 48 | 4,660 | 2,444 | 2,216 | 190 | 110 | 80 | 189 | 116 | 73 | 103 | 60 | 43 |
| 49 | 4,932 | 2,610 | 2,322 | 206 | 121 | 85 | 210 | 106 | 104 | 123 | 78 | 45 |

4. 연령(5세 계급) 및 성별 인구(2012년)(28-9)

Population by Age(5-year age group) and Gender

(Unit : person) (단위 : 명)

| 연 령 | 화양면 | | | 남면 | | | 화정면 | | | 삼산면 | | |
|--------------|------------|------------|-------------|------------|------------|-------------|------------|-----------|-------------|------------|------------|-------------|
| | 계 Total | 남 Male | 여 Female | 계 Total | 남 Male | 여 Female | 계 Total | 남 Male | 여 Female | 계 Total | 남 Male | 여 Female |
| 25~29 | 356 | 191 | 165 | 133 | 80 | 53 | 92 | 56 | 36 | 114 | 70 | 44 |
| 25 | 77 | 33 | 44 | 22 | 10 | 12 | 21 | 14 | 7 | 20 | 12 | 8 |
| 26 | 75 | 40 | 35 | 27 | 19 | 8 | 15 | 9 | 6 | 30 | 17 | 13 |
| 27 | 77 | 38 | 39 | 24 | 16 | 8 | 17 | 11 | 6 | 20 | 11 | 9 |
| 28 | 68 | 43 | 25 | 30 | 21 | 9 | 15 | 9 | 6 | 20 | 15 | 5 |
| 29 | 59 | 37 | 22 | 30 | 14 | 16 | 24 | 13 | 11 | 24 | 15 | 9 |
| 30~34 | 351 | 226 | 125 | 129 | 80 | 49 | 89 | 56 | 33 | 114 | 78 | 36 |
| 30 | 79 | 48 | 31 | 26 | 18 | 8 | 23 | 19 | 4 | 22 | 16 | 6 |
| 31 | 72 | 53 | 19 | 23 | 12 | 11 | 13 | 8 | 5 | 25 | 17 | 8 |
| 32 | 75 | 47 | 28 | 36 | 22 | 14 | 21 | 10 | 11 | 23 | 14 | 9 |
| 33 | 62 | 38 | 24 | 27 | 18 | 9 | 15 | 6 | 9 | 22 | 14 | 8 |
| 34 | 63 | 40 | 23 | 17 | 10 | 7 | 17 | 13 | 4 | 22 | 17 | 5 |
| 35~39 | 358 | 238 | 120 | 141 | 84 | 57 | 78 | 59 | 19 | 148 | 98 | 50 |
| 35 | 67 | 43 | 24 | 27 | 13 | 14 | 15 | 11 | 4 | 19 | 15 | 4 |
| 36 | 70 | 47 | 23 | 20 | 12 | 8 | 13 | 10 | 3 | 28 | 20 | 8 |
| 37 | 63 | 46 | 17 | 21 | 13 | 8 | 12 | 11 | 1 | 38 | 20 | 18 |
| 38 | 84 | 56 | 28 | 35 | 24 | 11 | 16 | 12 | 4 | 26 | 20 | 6 |
| 39 | 74 | 46 | 28 | 38 | 22 | 16 | 22 | 15 | 7 | 37 | 23 | 14 |
| 40~44 | 461 | 276 | 185 | 159 | 108 | 51 | 129 | 85 | 44 | 155 | 102 | 53 |
| 40 | 82 | 57 | 25 | 31 | 18 | 13 | 15 | 10 | 5 | 21 | 14 | 7 |
| 41 | 79 | 49 | 30 | 29 | 22 | 7 | 29 | 20 | 9 | 30 | 21 | 9 |
| 42 | 96 | 56 | 40 | 26 | 20 | 6 | 22 | 13 | 9 | 34 | 19 | 15 |
| 43 | 82 | 48 | 34 | 35 | 24 | 11 | 28 | 22 | 6 | 35 | 25 | 10 |
| 44 | 122 | 66 | 56 | 38 | 24 | 14 | 35 | 20 | 15 | 35 | 23 | 12 |
| 45~49 | 622 | 379 | 243 | 219 | 124 | 95 | 163 | 99 | 64 | 218 | 144 | 74 |
| 45 | 124 | 71 | 53 | 33 | 20 | 13 | 26 | 12 | 14 | 42 | 29 | 13 |
| 46 | 98 | 56 | 42 | 40 | 25 | 15 | 37 | 22 | 15 | 42 | 34 | 8 |
| 47 | 127 | 83 | 44 | 49 | 23 | 26 | 26 | 18 | 8 | 43 | 26 | 17 |
| 48 | 144 | 88 | 56 | 50 | 28 | 22 | 35 | 23 | 12 | 36 | 19 | 17 |
| 49 | 129 | 81 | 48 | 47 | 28 | 19 | 39 | 24 | 15 | 55 | 36 | 19 |

4. 연령(5세 계급) 및 성별 인구(2012년)(28-10)

Population by Age(5-year age group) and Gender

(Unit : person) (단위 : 명)

| 연 령 | 동문동 | | | 한려동 | | | 중앙동 | | | 충무동 | | |
|--------------|------------|------------|-------------|------------|------------|-------------|------------|------------|-------------|------------|------------|-------------|
| | 계 Total | 남 Male | 여 Female | 계 Total | 남 Male | 여 Female | 계 Total | 남 Male | 여 Female | 계 Total | 남 Male | 여 Female |
| 25~29 | 293 | 166 | 127 | 216 | 125 | 91 | 321 | 185 | 136 | 317 | 173 | 144 |
| 25 | 54 | 27 | 27 | 38 | 21 | 17 | 66 | 37 | 29 | 63 | 34 | 29 |
| 26 | 48 | 28 | 20 | 48 | 32 | 16 | 63 | 34 | 29 | 58 | 35 | 23 |
| 27 | 66 | 38 | 28 | 34 | 19 | 15 | 50 | 27 | 23 | 59 | 33 | 26 |
| 28 | 54 | 32 | 22 | 41 | 21 | 20 | 73 | 43 | 30 | 62 | 33 | 29 |
| 29 | 71 | 41 | 30 | 55 | 32 | 23 | 69 | 44 | 25 | 75 | 38 | 37 |
| 30~34 | 374 | 251 | 123 | 221 | 116 | 105 | 371 | 223 | 148 | 287 | 171 | 116 |
| 30 | 91 | 62 | 29 | 56 | 32 | 24 | 60 | 40 | 20 | 62 | 39 | 23 |
| 31 | 76 | 44 | 32 | 34 | 13 | 21 | 89 | 54 | 35 | 53 | 30 | 23 |
| 32 | 75 | 51 | 24 | 47 | 23 | 24 | 79 | 47 | 32 | 59 | 34 | 25 |
| 33 | 85 | 63 | 22 | 57 | 35 | 22 | 76 | 40 | 36 | 57 | 34 | 23 |
| 34 | 47 | 31 | 16 | 27 | 13 | 14 | 67 | 42 | 25 | 56 | 34 | 22 |
| 35~39 | 337 | 200 | 137 | 228 | 157 | 71 | 368 | 215 | 153 | 311 | 191 | 120 |
| 35 | 64 | 38 | 26 | 49 | 38 | 11 | 69 | 45 | 24 | 69 | 38 | 31 |
| 36 | 59 | 34 | 25 | 54 | 32 | 22 | 77 | 42 | 35 | 50 | 32 | 18 |
| 37 | 60 | 36 | 24 | 34 | 26 | 8 | 69 | 40 | 29 | 62 | 39 | 23 |
| 38 | 73 | 49 | 24 | 45 | 29 | 16 | 77 | 47 | 30 | 59 | 37 | 22 |
| 39 | 81 | 43 | 38 | 46 | 32 | 14 | 76 | 41 | 35 | 71 | 45 | 26 |
| 40~44 | 350 | 195 | 155 | 290 | 162 | 128 | 445 | 247 | 198 | 364 | 225 | 139 |
| 40 | 61 | 35 | 26 | 48 | 30 | 18 | 83 | 45 | 38 | 74 | 47 | 27 |
| 41 | 70 | 42 | 28 | 61 | 37 | 24 | 83 | 47 | 36 | 82 | 48 | 34 |
| 42 | 67 | 26 | 41 | 46 | 27 | 19 | 84 | 43 | 41 | 81 | 50 | 31 |
| 43 | 77 | 51 | 26 | 69 | 37 | 32 | 97 | 54 | 43 | 60 | 36 | 24 |
| 44 | 75 | 41 | 34 | 66 | 31 | 35 | 98 | 58 | 40 | 67 | 44 | 23 |
| 45~49 | 368 | 204 | 164 | 322 | 174 | 148 | 430 | 230 | 200 | 361 | 197 | 164 |
| 45 | 57 | 41 | 16 | 74 | 39 | 35 | 88 | 44 | 44 | 73 | 40 | 33 |
| 46 | 68 | 37 | 31 | 48 | 24 | 24 | 80 | 48 | 32 | 74 | 42 | 32 |
| 47 | 78 | 47 | 31 | 73 | 41 | 32 | 81 | 45 | 36 | 80 | 40 | 40 |
| 48 | 74 | 30 | 44 | 55 | 33 | 22 | 92 | 40 | 52 | 55 | 32 | 23 |
| 49 | 91 | 49 | 42 | 72 | 37 | 35 | 89 | 53 | 36 | 79 | 43 | 36 |

4. 연령(5세 계급) 및 성별 인구(2012년)(28-11)

Population by Age(5-year age group) and Gender

(Unit : person) (단위 : 명)

| 연 령 | 광림동 | | | 서강동 | | | 대교동 | | | 국동 | | |
|--------------|------------|------------|-------------|------------|------------|-------------|------------|------------|-------------|--------------|------------|-------------|
| | 계 Total | 남 Male | 여 Female | 계 Total | 남 Male | 여 Female | 계 Total | 남 Male | 여 Female | 계 Total | 남 Male | 여 Female |
| 25~29 | 524 | 300 | 224 | 268 | 153 | 115 | 454 | 246 | 208 | 861 | 488 | 373 |
| 25 | 103 | 60 | 43 | 55 | 27 | 28 | 83 | 44 | 39 | 172 | 99 | 73 |
| 26 | 91 | 47 | 44 | 42 | 27 | 15 | 82 | 37 | 45 | 153 | 88 | 65 |
| 27 | 109 | 65 | 44 | 52 | 28 | 24 | 90 | 49 | 41 | 169 | 96 | 73 |
| 28 | 106 | 62 | 44 | 53 | 31 | 22 | 94 | 56 | 38 | 166 | 90 | 76 |
| 29 | 115 | 66 | 49 | 66 | 40 | 26 | 105 | 60 | 45 | 201 | 115 | 86 |
| 30~34 | 520 | 298 | 222 | 283 | 158 | 125 | 491 | 304 | 187 | 917 | 521 | 396 |
| 30 | 129 | 67 | 62 | 79 | 42 | 37 | 124 | 78 | 46 | 197 | 106 | 91 |
| 31 | 100 | 60 | 40 | 52 | 25 | 27 | 94 | 55 | 39 | 187 | 105 | 82 |
| 32 | 97 | 60 | 37 | 50 | 29 | 21 | 103 | 64 | 39 | 165 | 92 | 73 |
| 33 | 111 | 61 | 50 | 60 | 40 | 20 | 87 | 50 | 37 | 203 | 120 | 83 |
| 34 | 83 | 50 | 33 | 42 | 22 | 20 | 83 | 57 | 26 | 165 | 98 | 67 |
| 35~39 | 508 | 314 | 194 | 282 | 156 | 126 | 414 | 269 | 145 | 827 | 464 | 363 |
| 35 | 99 | 58 | 41 | 73 | 38 | 35 | 80 | 49 | 31 | 156 | 92 | 64 |
| 36 | 95 | 62 | 33 | 49 | 28 | 21 | 82 | 54 | 28 | 172 | 96 | 76 |
| 37 | 100 | 54 | 46 | 49 | 31 | 18 | 85 | 52 | 33 | 158 | 87 | 71 |
| 38 | 103 | 65 | 38 | 67 | 35 | 32 | 85 | 56 | 29 | 170 | 102 | 68 |
| 39 | 111 | 75 | 36 | 44 | 24 | 20 | 82 | 58 | 24 | 171 | 87 | 84 |
| 40~44 | 551 | 322 | 229 | 326 | 195 | 131 | 490 | 294 | 196 | 946 | 513 | 433 |
| 40 | 125 | 82 | 43 | 66 | 42 | 24 | 90 | 56 | 34 | 163 | 94 | 69 |
| 41 | 91 | 57 | 34 | 53 | 31 | 22 | 95 | 56 | 39 | 205 | 117 | 88 |
| 42 | 104 | 54 | 50 | 60 | 35 | 25 | 114 | 66 | 48 | 176 | 87 | 89 |
| 43 | 100 | 61 | 39 | 65 | 43 | 22 | 90 | 57 | 33 | 174 | 94 | 80 |
| 44 | 131 | 68 | 63 | 82 | 44 | 38 | 101 | 59 | 42 | 228 | 121 | 107 |
| 45~49 | 584 | 317 | 267 | 347 | 174 | 173 | 557 | 323 | 234 | 1,087 | 544 | 543 |
| 45 | 101 | 59 | 42 | 72 | 35 | 37 | 111 | 63 | 48 | 198 | 105 | 93 |
| 46 | 143 | 74 | 69 | 63 | 39 | 24 | 102 | 55 | 47 | 222 | 115 | 107 |
| 47 | 103 | 50 | 53 | 57 | 24 | 33 | 118 | 77 | 41 | 203 | 101 | 102 |
| 48 | 112 | 66 | 46 | 81 | 36 | 45 | 105 | 60 | 45 | 236 | 101 | 135 |
| 49 | 125 | 68 | 57 | 74 | 40 | 34 | 121 | 68 | 53 | 228 | 122 | 106 |

4. 연령(5세 계급) 및 성별 인구(2012년)(28-12)

Population by Age(5-year age group) and Gender

(Unit : person) (단위 : 명)

| 연 령 | 월호동 | | | 여서동 | | | 문수동 | | | 미평동 | | |
|--------------|------------|------------|-------------|--------------|------------|--------------|--------------|--------------|--------------|--------------|------------|-------------|
| | 계 Total | 남 Male | 여 Female | 계 Total | 남 Male | 여 Female | 계 Total | 남 Male | 여 Female | 계 Total | 남 Male | 여 Female |
| 25~29 | 523 | 291 | 232 | 1,478 | 768 | 710 | 1,328 | 703 | 625 | 842 | 480 | 362 |
| 25 | 102 | 54 | 48 | 276 | 147 | 129 | 245 | 132 | 113 | 169 | 99 | 70 |
| 26 | 105 | 59 | 46 | 277 | 152 | 125 | 246 | 135 | 111 | 142 | 78 | 64 |
| 27 | 106 | 53 | 53 | 285 | 149 | 136 | 286 | 148 | 138 | 183 | 104 | 79 |
| 28 | 93 | 53 | 40 | 295 | 147 | 148 | 285 | 144 | 141 | 162 | 87 | 75 |
| 29 | 117 | 72 | 45 | 345 | 173 | 172 | 266 | 144 | 122 | 186 | 112 | 74 |
| 30~34 | 609 | 330 | 279 | 1,759 | 917 | 842 | 1,657 | 776 | 881 | 932 | 520 | 412 |
| 30 | 134 | 79 | 55 | 355 | 190 | 165 | 324 | 161 | 163 | 224 | 126 | 98 |
| 31 | 116 | 64 | 52 | 365 | 191 | 174 | 332 | 163 | 169 | 173 | 97 | 76 |
| 32 | 122 | 65 | 57 | 365 | 184 | 181 | 319 | 143 | 176 | 189 | 90 | 99 |
| 33 | 123 | 65 | 58 | 369 | 190 | 179 | 373 | 167 | 206 | 174 | 110 | 64 |
| 34 | 114 | 57 | 57 | 305 | 162 | 143 | 309 | 142 | 167 | 172 | 97 | 75 |
| 35~39 | 558 | 314 | 244 | 1,630 | 814 | 816 | 2,008 | 945 | 1,063 | 1,018 | 511 | 507 |
| 35 | 118 | 57 | 61 | 314 | 151 | 163 | 387 | 182 | 205 | 203 | 115 | 88 |
| 36 | 106 | 70 | 36 | 332 | 178 | 154 | 384 | 185 | 199 | 187 | 91 | 96 |
| 37 | 114 | 61 | 53 | 295 | 140 | 155 | 377 | 183 | 194 | 191 | 97 | 94 |
| 38 | 109 | 62 | 47 | 338 | 174 | 164 | 410 | 190 | 220 | 208 | 91 | 117 |
| 39 | 111 | 64 | 47 | 351 | 171 | 180 | 450 | 205 | 245 | 229 | 117 | 112 |
| 40~44 | 557 | 315 | 242 | 1,967 | 918 | 1,049 | 2,340 | 1,169 | 1,171 | 1,266 | 636 | 630 |
| 40 | 97 | 57 | 40 | 398 | 180 | 218 | 462 | 235 | 227 | 226 | 117 | 109 |
| 41 | 132 | 76 | 56 | 388 | 171 | 217 | 491 | 248 | 243 | 275 | 132 | 143 |
| 42 | 118 | 70 | 48 | 367 | 181 | 186 | 480 | 237 | 243 | 246 | 134 | 112 |
| 43 | 105 | 58 | 47 | 382 | 191 | 191 | 441 | 221 | 220 | 255 | 134 | 121 |
| 44 | 105 | 54 | 51 | 432 | 195 | 237 | 466 | 228 | 238 | 264 | 119 | 145 |
| 45~49 | 575 | 259 | 316 | 2,065 | 972 | 1,093 | 2,072 | 1,076 | 996 | 1,236 | 641 | 595 |
| 45 | 87 | 46 | 41 | 415 | 212 | 203 | 416 | 210 | 206 | 251 | 135 | 116 |
| 46 | 109 | 50 | 59 | 390 | 165 | 225 | 423 | 236 | 187 | 261 | 130 | 131 |
| 47 | 138 | 60 | 78 | 436 | 210 | 226 | 446 | 243 | 203 | 241 | 122 | 119 |
| 48 | 117 | 50 | 67 | 395 | 186 | 209 | 371 | 180 | 191 | 218 | 119 | 99 |
| 49 | 124 | 53 | 71 | 429 | 199 | 230 | 416 | 207 | 209 | 265 | 135 | 130 |

4. 연령(5세 계급) 및 성별 인구(2012년)(28-13)

Population by Age(5-year age group) and Gender

(Unit : person) (단위 : 명)

| 연 령 | 둔덕동 | | | 만덕동 | | | 쌍봉동 | | | 시전동 | | |
|--------------|--------------|------------|-------------|------------|------------|-------------|--------------|--------------|--------------|--------------|--------------|--------------|
| | 계 Total | 남 Male | 여 Female | 계 Total | 남 Male | 여 Female | 계 Total | 남 Male | 여 Female | 계 Total | 남 Male | 여 Female |
| 25~29 | 691 | 365 | 326 | 343 | 203 | 140 | 2,130 | 1,158 | 972 | 1,275 | 691 | 584 |
| 25 | 143 | 79 | 64 | 50 | 30 | 20 | 389 | 206 | 183 | 258 | 151 | 107 |
| 26 | 126 | 69 | 57 | 67 | 42 | 25 | 400 | 239 | 161 | 246 | 124 | 122 |
| 27 | 129 | 69 | 60 | 67 | 39 | 28 | 451 | 258 | 193 | 234 | 127 | 107 |
| 28 | 138 | 73 | 65 | 76 | 41 | 35 | 388 | 202 | 186 | 254 | 145 | 109 |
| 29 | 155 | 75 | 80 | 83 | 51 | 32 | 502 | 253 | 249 | 283 | 144 | 139 |
| 30~34 | 921 | 461 | 460 | 387 | 217 | 170 | 2,736 | 1,293 | 1,443 | 1,590 | 789 | 801 |
| 30 | 173 | 105 | 68 | 69 | 34 | 35 | 523 | 229 | 294 | 339 | 179 | 160 |
| 31 | 188 | 100 | 88 | 81 | 47 | 34 | 527 | 279 | 248 | 322 | 160 | 162 |
| 32 | 187 | 88 | 99 | 81 | 39 | 42 | 568 | 266 | 302 | 296 | 148 | 148 |
| 33 | 191 | 94 | 97 | 83 | 58 | 25 | 593 | 270 | 323 | 321 | 151 | 170 |
| 34 | 182 | 74 | 108 | 73 | 39 | 34 | 525 | 249 | 276 | 312 | 151 | 161 |
| 35~39 | 1,009 | 493 | 516 | 365 | 211 | 154 | 3,117 | 1,418 | 1,699 | 1,941 | 883 | 1,058 |
| 35 | 193 | 94 | 99 | 66 | 46 | 20 | 566 | 267 | 299 | 335 | 145 | 190 |
| 36 | 187 | 91 | 96 | 75 | 42 | 33 | 606 | 280 | 326 | 335 | 169 | 166 |
| 37 | 184 | 89 | 95 | 71 | 41 | 30 | 557 | 249 | 308 | 370 | 157 | 213 |
| 38 | 197 | 100 | 97 | 74 | 39 | 35 | 674 | 273 | 401 | 445 | 205 | 240 |
| 39 | 248 | 119 | 129 | 79 | 43 | 36 | 714 | 349 | 365 | 456 | 207 | 249 |
| 40~44 | 1,173 | 610 | 563 | 374 | 212 | 162 | 4,041 | 2,046 | 1,995 | 2,501 | 1,235 | 1,266 |
| 40 | 220 | 110 | 110 | 70 | 42 | 28 | 789 | 398 | 391 | 485 | 231 | 254 |
| 41 | 251 | 131 | 120 | 72 | 41 | 31 | 826 | 418 | 408 | 527 | 252 | 275 |
| 42 | 265 | 139 | 126 | 92 | 54 | 38 | 840 | 417 | 423 | 498 | 245 | 253 |
| 43 | 205 | 104 | 101 | 72 | 44 | 28 | 785 | 413 | 372 | 460 | 231 | 229 |
| 44 | 232 | 126 | 106 | 68 | 31 | 37 | 801 | 400 | 401 | 531 | 276 | 255 |
| 45~49 | 954 | 478 | 476 | 404 | 209 | 195 | 3,516 | 1,839 | 1,677 | 2,191 | 1,095 | 1,096 |
| 45 | 201 | 94 | 107 | 76 | 41 | 35 | 755 | 364 | 391 | 459 | 220 | 239 |
| 46 | 194 | 102 | 92 | 68 | 37 | 31 | 689 | 374 | 315 | 445 | 210 | 235 |
| 47 | 190 | 97 | 93 | 70 | 35 | 35 | 679 | 351 | 328 | 437 | 221 | 216 |
| 48 | 169 | 84 | 85 | 101 | 52 | 49 | 699 | 382 | 317 | 430 | 226 | 204 |
| 49 | 200 | 101 | 99 | 89 | 44 | 45 | 694 | 368 | 326 | 420 | 218 | 202 |

4. 연령(5세 계급) 및 성별 인구(2012년)(28-14)

Population by Age(5-year age group) and Gender

(Unit : person) (단위 : 명)

| 연 령 | 여천동 | | | 주삼동 | | | 삼일동 | | | 묘도동 | | |
|--------------|--------------|--------------|--------------|--------------|------------|-------------|------------|------------|-------------|------------|-----------|-------------|
| | 계 Total | 남 Male | 여 Female | 계 Total | 남 Male | 여 Female | 계 Total | 남 Male | 여 Female | 계 Total | 남 Male | 여 Female |
| 25~29 | 1,360 | 738 | 622 | 456 | 220 | 236 | 165 | 92 | 73 | 77 | 51 | 26 |
| 25 | 263 | 133 | 130 | 60 | 27 | 33 | 33 | 17 | 16 | 10 | 9 | 1 |
| 26 | 272 | 158 | 114 | 77 | 41 | 36 | 31 | 14 | 17 | 15 | 9 | 6 |
| 27 | 271 | 140 | 131 | 89 | 45 | 44 | 37 | 19 | 18 | 12 | 9 | 3 |
| 28 | 253 | 144 | 109 | 86 | 40 | 46 | 37 | 24 | 13 | 22 | 16 | 6 |
| 29 | 301 | 163 | 138 | 144 | 67 | 77 | 27 | 18 | 9 | 18 | 8 | 10 |
| 30~34 | 1,585 | 831 | 754 | 1,071 | 516 | 555 | 198 | 109 | 89 | 55 | 32 | 23 |
| 30 | 322 | 173 | 149 | 196 | 102 | 94 | 58 | 39 | 19 | 12 | 7 | 5 |
| 31 | 320 | 160 | 160 | 196 | 82 | 114 | 35 | 19 | 16 | 11 | 5 | 6 |
| 32 | 329 | 176 | 153 | 211 | 100 | 111 | 36 | 20 | 16 | 13 | 10 | 3 |
| 33 | 322 | 169 | 153 | 246 | 121 | 125 | 45 | 24 | 21 | 15 | 8 | 7 |
| 34 | 292 | 153 | 139 | 222 | 111 | 111 | 24 | 7 | 17 | 4 | 2 | 2 |
| 35~39 | 1,772 | 862 | 910 | 1,043 | 545 | 498 | 157 | 105 | 52 | 68 | 48 | 20 |
| 35 | 315 | 145 | 170 | 233 | 117 | 116 | 25 | 13 | 12 | 13 | 7 | 6 |
| 36 | 305 | 160 | 145 | 206 | 115 | 91 | 28 | 19 | 9 | 10 | 8 | 2 |
| 37 | 325 | 152 | 173 | 188 | 95 | 93 | 34 | 25 | 9 | 10 | 7 | 3 |
| 38 | 385 | 189 | 196 | 208 | 115 | 93 | 33 | 25 | 8 | 17 | 10 | 7 |
| 39 | 442 | 216 | 226 | 208 | 103 | 105 | 37 | 23 | 14 | 18 | 16 | 2 |
| 40~44 | 2,355 | 1,143 | 1,212 | 770 | 454 | 316 | 225 | 147 | 78 | 101 | 80 | 21 |
| 40 | 430 | 201 | 229 | 164 | 97 | 67 | 45 | 25 | 20 | 14 | 11 | 3 |
| 41 | 483 | 221 | 262 | 179 | 106 | 73 | 32 | 21 | 11 | 22 | 19 | 3 |
| 42 | 500 | 250 | 250 | 158 | 100 | 58 | 60 | 41 | 19 | 25 | 18 | 7 |
| 43 | 475 | 230 | 245 | 135 | 74 | 61 | 46 | 30 | 16 | 21 | 15 | 6 |
| 44 | 467 | 241 | 226 | 134 | 77 | 57 | 42 | 30 | 12 | 19 | 17 | 2 |
| 45~49 | 2,300 | 1,214 | 1,086 | 508 | 291 | 217 | 240 | 131 | 109 | 94 | 67 | 27 |
| 45 | 458 | 224 | 234 | 92 | 55 | 37 | 48 | 22 | 26 | 17 | 12 | 5 |
| 46 | 478 | 265 | 213 | 112 | 70 | 42 | 40 | 25 | 15 | 23 | 17 | 6 |
| 47 | 486 | 244 | 242 | 111 | 71 | 40 | 45 | 27 | 18 | 22 | 17 | 5 |
| 48 | 427 | 229 | 198 | 104 | 51 | 53 | 58 | 35 | 23 | 14 | 8 | 6 |
| 49 | 451 | 252 | 199 | 89 | 44 | 45 | 49 | 22 | 27 | 18 | 13 | 5 |

4. 연령(5세 계급) 및 성별 인구(2012년)(28-15)

Population by Age(5-year age group) and Gender

Unit : person) (단위 : 명)

| 연 령 | 합계(2012) | | | 돌산읍 | | | 소라면 | | | 울존면 | | |
|----------------|---------------|---------------|---------------|--------------|------------|-------------|--------------|------------|-------------|------------|------------|-------------|
| | 계 Total | 남 Male | 여 Female | 계 Total | 남 Male | 여 Female | 계 Total | 남 Male | 여 Female | 계 Total | 남 Male | 여 Female |
| 50 ~ 54 | 25,553 | 12,906 | 12,647 | 1,257 | 634 | 623 | 1,137 | 629 | 508 | 678 | 354 | 324 |
| 50 | 4,975 | 2,599 | 2,376 | 240 | 130 | 110 | 232 | 126 | 106 | 110 | 58 | 52 |
| 51 | 5,131 | 2,541 | 2,590 | 241 | 120 | 121 | 230 | 127 | 103 | 129 | 63 | 66 |
| 52 | 5,615 | 2,802 | 2,813 | 274 | 138 | 136 | 243 | 137 | 106 | 138 | 72 | 66 |
| 53 | 5,148 | 2,553 | 2,595 | 269 | 129 | 140 | 212 | 124 | 88 | 132 | 61 | 71 |
| 54 | 4,684 | 2,411 | 2,273 | 233 | 117 | 116 | 220 | 115 | 105 | 169 | 100 | 69 |
| 55 ~ 59 | 20,342 | 10,317 | 10,025 | 1,199 | 592 | 607 | 884 | 459 | 425 | 572 | 278 | 294 |
| 55 | 4,689 | 2,375 | 2,314 | 257 | 126 | 131 | 192 | 94 | 98 | 130 | 59 | 71 |
| 56 | 4,007 | 2,036 | 1,971 | 221 | 117 | 104 | 185 | 100 | 85 | 113 | 57 | 56 |
| 57 | 4,558 | 2,337 | 2,221 | 280 | 138 | 142 | 202 | 112 | 90 | 123 | 59 | 64 |
| 58 | 4,084 | 2,081 | 2,003 | 272 | 134 | 138 | 177 | 89 | 88 | 125 | 64 | 61 |
| 59 | 3,004 | 1,488 | 1,516 | 169 | 77 | 92 | 128 | 64 | 64 | 81 | 39 | 42 |
| 60 ~ 64 | 16,836 | 8,594 | 8,242 | 1,158 | 574 | 584 | 774 | 398 | 376 | 606 | 314 | 292 |
| 60 | 3,859 | 1,944 | 1,915 | 277 | 141 | 136 | 167 | 82 | 85 | 137 | 76 | 61 |
| 61 | 3,330 | 1,760 | 1,570 | 234 | 117 | 117 | 146 | 84 | 62 | 113 | 50 | 63 |
| 62 | 3,319 | 1,722 | 1,597 | 212 | 96 | 116 | 150 | 80 | 70 | 129 | 71 | 58 |
| 63 | 3,205 | 1,619 | 1,586 | 229 | 112 | 117 | 150 | 80 | 70 | 119 | 57 | 62 |
| 64 | 3,123 | 1,549 | 1,574 | 206 | 108 | 98 | 161 | 72 | 89 | 108 | 60 | 48 |
| 65 ~ 69 | 12,548 | 5,998 | 6,550 | 1,006 | 466 | 540 | 643 | 299 | 344 | 516 | 242 | 274 |
| 65 | 3,338 | 1,638 | 1,700 | 257 | 118 | 139 | 146 | 68 | 78 | 121 | 56 | 65 |
| 66 | 2,597 | 1,276 | 1,321 | 199 | 105 | 94 | 125 | 64 | 61 | 99 | 45 | 54 |
| 67 | 2,089 | 975 | 1,114 | 163 | 68 | 95 | 115 | 53 | 62 | 104 | 50 | 54 |
| 68 | 2,222 | 1,061 | 1,161 | 192 | 88 | 104 | 121 | 55 | 66 | 84 | 44 | 40 |
| 69 | 2,302 | 1,048 | 1,254 | 195 | 87 | 108 | 136 | 59 | 77 | 108 | 47 | 61 |
| 70 ~ 74 | 11,733 | 5,081 | 6,652 | 1,028 | 453 | 575 | 744 | 308 | 436 | 608 | 255 | 353 |
| 70 | 2,974 | 1,303 | 1,671 | 229 | 94 | 135 | 187 | 65 | 122 | 156 | 63 | 93 |
| 71 | 2,418 | 1,077 | 1,341 | 221 | 97 | 124 | 151 | 68 | 83 | 125 | 53 | 72 |
| 72 | 2,251 | 961 | 1,290 | 211 | 98 | 113 | 133 | 56 | 77 | 101 | 51 | 50 |
| 73 | 2,177 | 949 | 1,228 | 178 | 82 | 96 | 133 | 71 | 62 | 110 | 41 | 69 |
| 74 | 1,913 | 791 | 1,122 | 189 | 82 | 107 | 140 | 48 | 92 | 116 | 47 | 69 |

4. 연령(5세 계급) 및 성별 인구(2012년)(28-16)

Population by Age(5-year age group) and Gender

(Unit : person) (단위 : 명)

| 연 령 | 화양면 | | | 남면 | | | 화정면 | | | 삼산면 | | |
|----------------|------------|------------|-------------|------------|------------|-------------|------------|------------|-------------|------------|------------|-------------|
| | 계 Total | 남 Male | 여 Female | 계 Total | 남 Male | 여 Female | 계 Total | 남 Male | 여 Female | 계 Total | 남 Male | 여 Female |
| 50 ~ 54 | 688 | 410 | 278 | 299 | 178 | 121 | 221 | 123 | 98 | 325 | 176 | 149 |
| 50 | 119 | 73 | 46 | 52 | 34 | 18 | 37 | 18 | 19 | 64 | 34 | 30 |
| 51 | 141 | 90 | 51 | 55 | 32 | 23 | 43 | 23 | 20 | 59 | 26 | 33 |
| 52 | 143 | 77 | 66 | 65 | 39 | 26 | 50 | 30 | 20 | 66 | 34 | 32 |
| 53 | 157 | 94 | 63 | 54 | 30 | 24 | 44 | 21 | 23 | 78 | 47 | 31 |
| 54 | 128 | 76 | 52 | 73 | 43 | 30 | 47 | 31 | 16 | 58 | 35 | 23 |
| 55 ~ 59 | 588 | 317 | 271 | 304 | 147 | 157 | 222 | 119 | 103 | 235 | 129 | 106 |
| 55 | 140 | 82 | 58 | 65 | 27 | 38 | 31 | 18 | 13 | 55 | 28 | 27 |
| 56 | 92 | 42 | 50 | 65 | 32 | 33 | 52 | 27 | 25 | 41 | 24 | 17 |
| 57 | 119 | 66 | 53 | 62 | 35 | 27 | 57 | 32 | 25 | 67 | 41 | 26 |
| 58 | 126 | 71 | 55 | 64 | 27 | 37 | 46 | 23 | 23 | 38 | 20 | 18 |
| 59 | 111 | 56 | 55 | 48 | 26 | 22 | 36 | 19 | 17 | 34 | 16 | 18 |
| 60 ~ 64 | 630 | 315 | 315 | 329 | 165 | 164 | 232 | | | 186 | 103 | 83 |
| 60 | 132 | 55 | 77 | 67 | 39 | 28 | 46 | 15 | 31 | 37 | 22 | 15 |
| 61 | 118 | 54 | 64 | 67 | 33 | 34 | 35 | 20 | 15 | 33 | 15 | 18 |
| 62 | 132 | 76 | 56 | 61 | 30 | 31 | 41 | 22 | 19 | 41 | 22 | 19 |
| 63 | 127 | 67 | 60 | 57 | 26 | 31 | 53 | 23 | 30 | 38 | 23 | 15 |
| 64 | 121 | 63 | 58 | 77 | 37 | 40 | 57 | 26 | 31 | 37 | 21 | 16 |
| 65 ~ 69 | 596 | 266 | 330 | 323 | 147 | 176 | 193 | 113 | 143 | 175 | 97 | 78 |
| 65 | 140 | 71 | 69 | 78 | 36 | 42 | | 29 | 34 | 45 | 26 | 19 |
| 66 | 121 | 55 | 66 | 67 | 33 | 34 | 53 | 18 | 35 | 26 | 13 | 13 |
| 67 | 92 | 39 | 53 | 55 | 26 | 29 | 37 | 16 | 21 | 26 | 12 | 14 |
| 68 | 126 | 58 | 68 | 74 | 30 | 44 | 55 | 28 | 27 | 43 | 24 | 19 |
| 69 | 117 | 43 | 74 | 49 | 22 | 27 | 48 | 22 | 26 | 35 | 22 | 13 |
| 70 ~ 74 | 684 | 280 | 404 | 376 | 158 | 218 | 325 | 132 | 193 | 171 | 71 | 100 |
| 70 | 178 | 72 | 106 | 88 | 33 | 55 | 71 | 29 | 42 | 44 | 21 | 23 |
| 71 | 132 | 60 | 72 | 72 | 37 | 35 | 75 | 28 | 47 | 41 | 16 | 25 |
| 72 | 144 | 58 | 86 | 71 | 26 | 45 | 60 | 25 | 35 | 28 | 14 | 14 |
| 73 | 119 | 50 | 69 | 82 | 33 | 49 | 69 | 30 | 39 | 35 | 11 | 24 |
| 74 | 111 | 40 | 71 | 63 | 29 | 34 | 50 | 20 | 30 | 23 | 9 | 14 |

4. 연령(5세 계급) 및 성별 인구(2012년)(28-17)

Population by Age(5-year age group) and Gender

(Unit : person) (단위 : 명)

| 연 령 | 동문동 | | | 한려동 | | | 중앙동 | | | 충무동 | | |
|----------------|------------|------------|-------------|------------|------------|-------------|------------|------------|-------------|------------|------------|-------------|
| | 계 Total | 남 Male | 여 Female | 계 Total | 남 Male | 여 Female | 계 Total | 남 Male | 여 Female | 계 Total | 남 Male | 여 Female |
| 50 ~ 54 | 516 | 251 | 265 | 379 | 184 | 195 | 579 | 267 | 312 | 476 | 220 | 256 |
| 50 | 107 | 52 | 55 | 55 | 34 | 21 | 93 | 48 | 45 | 83 | 41 | 42 |
| 51 | 87 | 40 | 47 | 80 | 37 | 43 | 111 | 50 | 61 | 91 | 47 | 44 |
| 52 | 124 | 54 | 70 | 95 | 50 | 45 | 127 | 56 | 71 | 114 | 49 | 65 |
| 53 | 103 | 60 | 43 | 75 | 24 | 51 | 136 | 57 | 79 | 89 | 40 | 49 |
| 54 | 95 | 45 | 50 | 74 | 39 | 35 | 112 | 56 | 56 | 99 | 43 | 56 |
| 55 ~ 59 | 576 | 277 | 299 | 377 | 183 | 194 | 561 | 267 | 294 | 479 | 235 | 244 |
| 55 | 115 | 59 | 56 | 76 | 43 | 33 | 103 | 52 | 51 | 106 | 53 | 53 |
| 56 | 108 | 51 | 57 | 58 | 27 | 31 | 114 | 57 | 57 | 79 | 42 | 37 |
| 57 | 127 | 56 | 71 | 99 | 40 | 59 | 116 | 60 | 56 | 106 | 56 | 50 |
| 58 | 141 | 65 | 76 | 74 | 43 | 31 | 136 | 57 | 79 | 112 | 53 | 59 |
| 59 | 85 | 46 | 39 | 70 | 30 | 40 | 92 | 41 | 51 | 76 | 31 | 45 |
| 60 ~ 64 | 551 | 273 | 278 | 389 | 194 | 195 | 553 | 264 | 289 | 560 | 275 | 285 |
| 60 | 114 | 53 | 61 | 67 | 27 | 40 | 123 | 45 | 78 | 124 | 64 | 60 |
| 61 | 107 | 52 | 55 | 76 | 41 | 35 | 108 | 56 | 52 | 101 | 48 | 53 |
| 62 | 107 | 63 | 44 | 68 | 41 | 27 | 115 | 63 | 52 | 102 | 52 | 50 |
| 63 | 123 | 58 | 65 | 76 | 30 | 46 | 98 | 47 | 51 | 106 | 51 | 55 |
| 64 | 100 | 47 | 53 | 102 | 55 | 47 | 109 | 53 | 56 | 127 | 60 | 67 |
| 65 ~ 69 | 441 | 221 | 220 | 301 | 128 | 173 | 458 | 215 | 243 | 434 | 216 | 218 |
| 65 | 136 | 68 | 68 | 86 | 36 | 50 | 125 | 73 | 52 | 98 | 42 | 56 |
| 66 | 89 | 52 | 37 | 62 | 26 | 36 | 103 | 47 | 56 | 89 | 43 | 46 |
| 67 | 68 | 25 | 43 | 48 | 18 | 30 | 67 | 23 | 44 | 59 | 36 | 23 |
| 68 | 73 | 41 | 32 | 53 | 27 | 26 | 73 | 32 | 41 | 103 | 49 | 54 |
| 69 | 75 | 35 | 40 | 52 | 21 | 31 | 90 | 40 | 50 | 85 | 46 | 39 |
| 70 ~ 74 | 331 | 150 | 181 | 287 | 141 | 146 | 373 | 181 | 192 | 378 | 180 | 198 |
| 70 | 73 | 37 | 36 | 71 | 27 | 44 | 100 | 47 | 53 | 103 | 56 | 47 |
| 71 | 78 | 39 | 39 | 65 | 34 | 31 | 75 | 37 | 38 | 75 | 30 | 45 |
| 72 | 56 | 31 | 25 | 61 | 34 | 27 | 72 | 32 | 40 | 78 | 36 | 42 |
| 73 | 59 | 23 | 36 | 53 | 27 | 26 | 65 | 30 | 35 | 78 | 36 | 42 |
| 74 | 65 | 20 | 45 | 37 | 19 | 18 | 61 | 35 | 26 | 44 | 22 | 22 |

4. 연령(5세 계급) 및 성별 인구(2012년)(28-18)

Population by Age(5-year age group) and Gender

(Unit : person) (단위 : 명)

| 연 령 | 광림동 | | | 서강동 | | | 대교동 | | | 국동 | | |
|----------------|------------|------------|-------------|------------|------------|-------------|------------|------------|-------------|--------------|------------|-------------|
| | 계 Total | 남 Male | 여 Female | 계 Total | 남 Male | 여 Female | 계 Total | 남 Male | 여 Female | 계 Total | 남 Male | 여 Female |
| 50 ~ 54 | 795 | 376 | 419 | 414 | 190 | 224 | 707 | 337 | 370 | 1,258 | 596 | 662 |
| 50 | 123 | 61 | 62 | 81 | 41 | 40 | 117 | 57 | 60 | 224 | 101 | 123 |
| 51 | 151 | 67 | 84 | 69 | 32 | 37 | 148 | 74 | 74 | 272 | 119 | 153 |
| 52 | 177 | 86 | 91 | 92 | 38 | 54 | 158 | 76 | 82 | 262 | 109 | 153 |
| 53 | 166 | 76 | 90 | 90 | 36 | 54 | 152 | 74 | 78 | 258 | 142 | 116 |
| 54 | 178 | 86 | 92 | 82 | 43 | 39 | 132 | 56 | 76 | 242 | 125 | 117 |
| 55 ~ 59 | 726 | 351 | 375 | 481 | 236 | 245 | 742 | 365 | 377 | 1,064 | 522 | 542 |
| 55 | 158 | 83 | 75 | 101 | 52 | 49 | 154 | 81 | 73 | 242 | 114 | 128 |
| 56 | 158 | 78 | 80 | 85 | 38 | 47 | 140 | 62 | 78 | 235 | 117 | 118 |
| 57 | 159 | 69 | 90 | 126 | 64 | 62 | 169 | 90 | 79 | 227 | 105 | 122 |
| 58 | 146 | 73 | 73 | 105 | 52 | 53 | 165 | 87 | 78 | 189 | 97 | 92 |
| 59 | 105 | 48 | 57 | 64 | 30 | 34 | 114 | 45 | 69 | 171 | 89 | 82 |
| 60 ~ 64 | 724 | 357 | 367 | 364 | 175 | 189 | 712 | 341 | 371 | 891 | 442 | 449 |
| 60 | 142 | 65 | 77 | 77 | 35 | 42 | 174 | 72 | 102 | 203 | 98 | 105 |
| 61 | 140 | 71 | 69 | 77 | 36 | 41 | 117 | 49 | 68 | 190 | 94 | 96 |
| 62 | 151 | 67 | 84 | 79 | 39 | 40 | 146 | 79 | 67 | 171 | 87 | 84 |
| 63 | 150 | 77 | 73 | 62 | 30 | 32 | 138 | 71 | 67 | 152 | 78 | 74 |
| 64 | 141 | 77 | 64 | 69 | 35 | 34 | 137 | 70 | 67 | 175 | 85 | 90 |
| 65 ~ 69 | 539 | 262 | 277 | 363 | 177 | 186 | 555 | 264 | 291 | 630 | 318 | 312 |
| 65 | 142 | 64 | 78 | 91 | 45 | 46 | 153 | 74 | 79 | 187 | 103 | 84 |
| 66 | 112 | 54 | 58 | 64 | 33 | 31 | 121 | 47 | 74 | 137 | 73 | 64 |
| 67 | 84 | 48 | 36 | 76 | 34 | 42 | 90 | 45 | 45 | 109 | 50 | 59 |
| 68 | 104 | 48 | 56 | 69 | 35 | 34 | 85 | 42 | 43 | 94 | 43 | 51 |
| 69 | 97 | 48 | 49 | 63 | 30 | 33 | 106 | 56 | 50 | 103 | 49 | 54 |
| 70 ~ 74 | 431 | 211 | 220 | 273 | 138 | 135 | 504 | 223 | 281 | 495 | 229 | 266 |
| 70 | 127 | 72 | 55 | 79 | 46 | 33 | 129 | 50 | 79 | 129 | 64 | 65 |
| 71 | 102 | 47 | 55 | 47 | 28 | 19 | 112 | 50 | 62 | 109 | 52 | 57 |
| 72 | 72 | 38 | 34 | 44 | 20 | 24 | 97 | 38 | 59 | 91 | 46 | 45 |
| 73 | 72 | 30 | 42 | 56 | 23 | 33 | 77 | 38 | 39 | 100 | 38 | 62 |
| 74 | 58 | 24 | 34 | 47 | 21 | 26 | 89 | 47 | 42 | 66 | 29 | 37 |

4. 연령(5세 계급) 및 성별 인구(2012년)(28-19)

Population by Age(5-year age group) and Gender

(Unit : person) (단위 : 명)

| 연 령 | 월호동 | | | 여서동 | | | 문수동 | | | 미평동 | | |
|----------------|------------|------------|-------------|--------------|--------------|--------------|--------------|------------|--------------|--------------|------------|-------------|
| | 계 Total | 남 Male | 여 Female | 계 Total | 남 Male | 여 Female | 계 Total | 남 Male | 여 Female | 계 Total | 남 Male | 여 Female |
| 50 ~ 54 | 852 | 410 | 442 | 2,320 | 1,092 | 1,228 | 2,004 | 992 | 1,012 | 1,280 | 662 | 618 |
| 50 | 160 | 78 | 82 | 447 | 207 | 240 | 385 | 215 | 170 | 271 | 132 | 139 |
| 51 | 172 | 79 | 93 | 447 | 208 | 239 | 438 | 207 | 231 | 256 | 128 | 128 |
| 52 | 186 | 90 | 96 | 544 | 240 | 304 | 426 | 196 | 230 | 291 | 158 | 133 |
| 53 | 159 | 87 | 72 | 472 | 220 | 252 | 392 | 191 | 201 | 255 | 129 | 126 |
| 54 | 175 | 76 | 99 | 410 | 217 | 193 | 363 | 183 | 180 | 207 | 115 | 92 |
| 55 ~ 59 | 720 | 364 | 356 | 1,701 | 864 | 837 | 1,501 | 756 | 745 | 910 | 483 | 427 |
| 55 | 184 | 94 | 90 | 433 | 211 | 222 | 357 | 186 | 171 | 222 | 120 | 102 |
| 56 | 141 | 72 | 69 | 356 | 182 | 174 | 307 | 145 | 162 | 174 | 100 | 74 |
| 57 | 156 | 77 | 79 | 366 | 181 | 185 | 350 | 173 | 177 | 198 | 108 | 90 |
| 58 | 134 | 65 | 69 | 330 | 171 | 159 | 285 | 150 | 135 | 182 | 93 | 89 |
| 59 | 105 | 56 | 49 | 216 | 119 | 97 | 202 | 102 | 100 | 134 | 62 | 72 |
| 60 ~ 64 | 604 | 305 | 299 | 1,075 | 587 | 488 | 1,112 | 571 | 541 | 648 | 347 | 301 |
| 60 | 130 | 59 | 71 | 274 | 153 | 121 | 276 | 154 | 122 | 133 | 73 | 60 |
| 61 | 125 | 68 | 57 | 226 | 130 | 96 | 215 | 121 | 94 | 140 | 83 | 57 |
| 62 | 115 | 50 | 65 | 207 | 110 | 97 | 215 | 115 | 100 | 141 | 67 | 74 |
| 63 | 120 | 63 | 57 | 200 | 109 | 91 | 195 | 89 | 106 | 105 | 56 | 49 |
| 64 | 114 | 65 | 49 | 168 | 85 | 83 | 211 | 92 | 119 | 129 | 68 | 61 |
| 65 ~ 69 | 424 | 219 | 205 | 661 | 313 | 348 | 703 | 334 | 369 | 452 | 211 | 241 |
| 65 | 107 | 63 | 44 | 180 | 85 | 95 | 221 | 100 | 121 | 130 | 58 | 72 |
| 66 | 97 | 44 | 53 | 135 | 70 | 65 | 138 | 76 | 62 | 113 | 51 | 62 |
| 67 | 72 | 39 | 33 | 104 | 49 | 55 | 120 | 55 | 65 | 72 | 38 | 34 |
| 68 | 70 | 36 | 34 | 137 | 65 | 72 | 117 | 55 | 62 | 66 | 36 | 30 |
| 69 | 78 | 37 | 41 | 105 | 44 | 61 | 107 | 48 | 59 | 71 | 28 | 43 |
| 70 ~ 74 | 342 | 162 | 180 | 596 | 244 | 352 | 672 | 270 | 402 | 387 | 159 | 228 |
| 70 | 105 | 44 | 61 | 148 | 67 | 81 | 171 | 71 | 100 | 106 | 46 | 60 |
| 71 | 78 | 39 | 39 | 108 | 33 | 75 | 127 | 55 | 72 | 80 | 38 | 42 |
| 72 | 53 | 24 | 29 | 117 | 50 | 67 | 127 | 49 | 78 | 80 | 27 | 53 |
| 73 | 55 | 27 | 28 | 128 | 51 | 77 | 143 | 61 | 82 | 61 | 24 | 37 |
| 74 | 51 | 28 | 23 | 95 | 43 | 52 | 104 | 34 | 70 | 60 | 24 | 36 |

4. 연령(5세 계급) 및 성별 인구(2012년)(28-20)

Population by Age(5-year age group) and Gender

(Unit : person) (단위 : 명)

| 연 령 | 둔덕동 | | | 만덕동 | | | 쌍봉동 | | | 시전동 | | |
|----------------|------------|------------|-------------|------------|------------|-------------|--------------|--------------|--------------|--------------|--------------|-------------|
| | 계 Total | 남 Male | 여 Female | 계 Total | 남 Male | 여 Female | 계 Total | 남 Male | 여 Female | 계 Total | 남 Male | 여 Female |
| 50 ~ 54 | 985 | 483 | 502 | 514 | 246 | 268 | 3,062 | 1,561 | 1,501 | 1,912 | 1,011 | 901 |
| 50 | 199 | 109 | 90 | 97 | 50 | 47 | 672 | 363 | 309 | 402 | 208 | 194 |
| 51 | 184 | 85 | 99 | 88 | 34 | 54 | 647 | 319 | 328 | 403 | 222 | 181 |
| 52 | 220 | 100 | 120 | 115 | 56 | 59 | 670 | 337 | 333 | 403 | 227 | 176 |
| 53 | 213 | 100 | 113 | 114 | 58 | 56 | 583 | 278 | 305 | 398 | 196 | 202 |
| 54 | 169 | 89 | 80 | 100 | 48 | 52 | 490 | 264 | 226 | 306 | 158 | 148 |
| 55 ~ 59 | 745 | 389 | 356 | 547 | 254 | 293 | 2,012 | 1,091 | 921 | 1,183 | 622 | 561 |
| 55 | 190 | 101 | 89 | 124 | 53 | 71 | 519 | 270 | 249 | 270 | 133 | 137 |
| 56 | 147 | 67 | 80 | 97 | 45 | 52 | 407 | 217 | 190 | 226 | 127 | 99 |
| 57 | 171 | 92 | 79 | 131 | 65 | 66 | 458 | 260 | 198 | 265 | 143 | 122 |
| 58 | 135 | 76 | 59 | 108 | 50 | 58 | 347 | 193 | 154 | 230 | 120 | 110 |
| 59 | 102 | 53 | 49 | 87 | 41 | 46 | 281 | 151 | 130 | 192 | 99 | 93 |
| 60 ~ 64 | 495 | 259 | 236 | 523 | 250 | 273 | 1,327 | 724 | 603 | 778 | 411 | 367 |
| 60 | 140 | 73 | 67 | 99 | 51 | 48 | 363 | 194 | 169 | 190 | 108 | 82 |
| 61 | 103 | 48 | 55 | 104 | 53 | 51 | 268 | 164 | 104 | 166 | 92 | 74 |
| 62 | 101 | 57 | 44 | 126 | 62 | 64 | 257 | 135 | 122 | 142 | 78 | 64 |
| 63 | 79 | 39 | 40 | 99 | 48 | 51 | 244 | 134 | 110 | 157 | 87 | 70 |
| 64 | 72 | 42 | 30 | 95 | 36 | 59 | 195 | 97 | 98 | 123 | 46 | 77 |
| 65 ~ 69 | 343 | 160 | 183 | 408 | 210 | 198 | 763 | 384 | 379 | 479 | 228 | 251 |
| 65 | 90 | 48 | 42 | 117 | 64 | 53 | 201 | 107 | 94 | 139 | 71 | 68 |
| 66 | 74 | 27 | 47 | 70 | 36 | 34 | 167 | 98 | 69 | 104 | 57 | 47 |
| 67 | 60 | 25 | 35 | 80 | 46 | 34 | 141 | 61 | 80 | 73 | 30 | 43 |
| 68 | 68 | 34 | 34 | 50 | 23 | 27 | 122 | 57 | 65 | 75 | 32 | 43 |
| 69 | 51 | 26 | 25 | 91 | 41 | 50 | 132 | 61 | 71 | 88 | 38 | 50 |
| 70 ~ 74 | 199 | 94 | 105 | 346 | 143 | 203 | 630 | 278 | 352 | 468 | 189 | 279 |
| 70 | 46 | 17 | 29 | 96 | 40 | 56 | 156 | 80 | 76 | 123 | 54 | 69 |
| 71 | 45 | 24 | 21 | 57 | 28 | 29 | 131 | 61 | 70 | 83 | 26 | 57 |
| 72 | 38 | 18 | 20 | 84 | 31 | 53 | 128 | 53 | 75 | 88 | 28 | 60 |
| 73 | 36 | 19 | 17 | 56 | 23 | 33 | 103 | 43 | 60 | 99 | 50 | 49 |
| 74 | 34 | 16 | 18 | 53 | 21 | 32 | 112 | 41 | 71 | 75 | 31 | 44 |

4. 연령(5세 계급) 및 성별 인구(2012년)(28-21)

Population by Age(5-year age group) and Gender

(Unit : person) (단위 : 명)

| 연 령 | 여천동 | | | 주삼동 | | | 삼일동 | | | 묘도동 | | |
|----------------|--------------|--------------|-------------|------------|------------|-------------|------------|------------|-------------|------------|-----------|-------------|
| | 계 Total | 남 Male | 여 Female | 계 Total | 남 Male | 여 Female | 계 Total | 남 Male | 여 Female | 계 Total | 남 Male | 여 Female |
| 50 ~ 54 | 2,054 | 1,065 | 989 | 458 | 233 | 225 | 283 | 165 | 118 | 100 | 61 | 39 |
| 50 | 453 | 241 | 212 | 83 | 45 | 38 | 54 | 33 | 21 | 15 | 10 | 5 |
| 51 | 424 | 218 | 206 | 92 | 48 | 44 | 58 | 36 | 22 | 15 | 10 | 5 |
| 52 | 442 | 248 | 194 | 105 | 54 | 51 | 60 | 37 | 23 | 25 | 14 | 11 |
| 53 | 371 | 187 | 184 | 84 | 42 | 42 | 60 | 29 | 31 | 32 | 21 | 11 |
| 54 | 364 | 171 | 193 | 94 | 44 | 50 | 51 | 30 | 21 | 13 | 6 | 7 |
| 55 ~ 59 | 1,332 | 686 | 646 | 352 | 161 | 191 | 230 | 120 | 110 | 99 | 50 | 49 |
| 55 | 333 | 171 | 162 | 65 | 32 | 33 | 48 | 24 | 24 | 19 | 9 | 10 |
| 56 | 283 | 144 | 139 | 56 | 30 | 26 | 43 | 24 | 19 | 24 | 12 | 12 |
| 57 | 268 | 136 | 132 | 87 | 44 | 43 | 48 | 25 | 23 | 21 | 10 | 11 |
| 58 | 266 | 141 | 125 | 74 | 29 | 45 | 55 | 25 | 30 | 22 | 13 | 9 |
| 59 | 182 | 94 | 88 | 70 | 26 | 44 | 36 | 22 | 14 | 13 | 6 | 7 |
| 60 ~ 64 | 972 | 524 | 448 | 345 | 173 | 172 | 197 | 103 | 94 | 101 | 44 | 57 |
| 60 | 242 | 130 | 112 | 67 | 31 | 36 | 42 | 20 | 22 | 16 | 9 | 7 |
| 61 | 196 | 113 | 83 | 68 | 40 | 28 | 36 | 18 | 18 | 21 | 10 | 11 |
| 62 | 185 | 98 | 87 | 70 | 33 | 37 | 36 | 17 | 19 | 19 | 12 | 7 |
| 63 | 193 | 100 | 93 | 68 | 34 | 34 | 43 | 23 | 20 | 24 | 7 | 17 |
| 64 | 156 | 83 | 73 | 72 | 35 | 37 | 40 | 25 | 15 | 21 | 6 | 15 |
| 65 ~ 69 | 578 | 289 | 289 | 241 | 110 | 131 | 162 | 70 | 92 | 98 | 39 | 59 |
| 65 | 151 | 75 | 76 | 59 | 23 | 36 | 52 | 27 | 25 | 23 | 8 | 15 |
| 66 | 138 | 69 | 69 | 36 | 14 | 22 | 40 | 18 | 22 | 18 | 8 | 10 |
| 67 | 89 | 48 | 41 | 47 | 26 | 21 | 18 | 11 | 7 | 20 | 4 | 16 |
| 68 | 88 | 47 | 41 | 48 | 22 | 26 | 22 | 6 | 16 | 10 | 4 | 6 |
| 69 | 112 | 50 | 62 | 51 | 25 | 26 | 30 | 8 | 22 | 27 | 15 | 12 |
| 70 ~ 74 | 523 | 195 | 328 | 208 | 93 | 115 | 227 | 102 | 125 | 127 | 42 | 85 |
| 70 | 104 | 40 | 64 | 66 | 29 | 37 | 61 | 31 | 30 | 28 | 8 | 20 |
| 71 | 118 | 49 | 69 | 49 | 22 | 27 | 37 | 16 | 21 | 25 | 10 | 15 |
| 72 | 108 | 35 | 73 | 28 | 14 | 14 | 50 | 19 | 31 | 31 | 10 | 21 |
| 73 | 101 | 40 | 61 | 35 | 20 | 15 | 46 | 20 | 26 | 28 | 8 | 20 |
| 74 | 92 | 31 | 61 | 30 | 8 | 22 | 33 | 16 | 17 | 15 | 6 | 9 |

4. 연령(5세 계급) 및 성별 인구(2012년)(28-22)

Population by Age(5-year age group) and Gender

(Unit : person) (단위 : 명)

| 연 령 | 합계(2012) | | | 돌산읍 | | | 소라면 | | | 울존면 | | |
|--------------|--------------|--------------|--------------|------------|------------|-------------|------------|------------|-------------|------------|------------|-------------|
| | 계 Total | 남 Male | 여 Female | 계 Total | 남 Male | 여 Female | 계 Total | 남 Male | 여 Female | 계 Total | 남 Male | 여 Female |
| 75~79 | 7,466 | 2,847 | 4,619 | 705 | 276 | 429 | 528 | 197 | 331 | 434 | 183 | 251 |
| 75 | 1,752 | 727 | 1,025 | 164 | 70 | 94 | 121 | 43 | 78 | 84 | 41 | 43 |
| 76 | 1,586 | 630 | 956 | 160 | 62 | 98 | 117 | 47 | 70 | 96 | 49 | 47 |
| 77 | 1,567 | 588 | 979 | 141 | 56 | 85 | 114 | 42 | 72 | 99 | 34 | 65 |
| 78 | 1,340 | 474 | 866 | 122 | 41 | 81 | 92 | 40 | 52 | 83 | 31 | 52 |
| 79 | 1,221 | 428 | 793 | 118 | 47 | 71 | 84 | 25 | 59 | 72 | 28 | 44 |
| 80~84 | 4,823 | 1,403 | 3,420 | 434 | 129 | 305 | 331 | 90 | 241 | 317 | 85 | 232 |
| 80 | 1,203 | 389 | 814 | 101 | 33 | 68 | 91 | 26 | 65 | 71 | 22 | 49 |
| 81 | 1,096 | 336 | 760 | 93 | 24 | 69 | 71 | 21 | 50 | 83 | 21 | 62 |
| 82 | 1,019 | 274 | 745 | 113 | 33 | 80 | 61 | 19 | 42 | 55 | 14 | 41 |
| 83 | 850 | 229 | 621 | 69 | 20 | 49 | 68 | 17 | 51 | 58 | 18 | 40 |
| 84 | 655 | 175 | 480 | 58 | 19 | 39 | 40 | 7 | 33 | 50 | 10 | 40 |
| 85~89 | 2,091 | 439 | 1,652 | 204 | 52 | 152 | 142 | 25 | 117 | 135 | 25 | 110 |
| 85 | 535 | 127 | 408 | 50 | 12 | 38 | 28 | 4 | 24 | 35 | 6 | 29 |
| 86 | 466 | 88 | 378 | 34 | 10 | 24 | 34 | 4 | 30 | 30 | 4 | 26 |
| 87 | 417 | 93 | 324 | 46 | 15 | 31 | 30 | 8 | 22 | 29 | 6 | 23 |
| 88 | 284 | 65 | 219 | 21 | 5 | 16 | 21 | 6 | 15 | 16 | 3 | 13 |
| 89 | 389 | 66 | 323 | 53 | 10 | 43 | 29 | 3 | 26 | 25 | 6 | 19 |
| 90~94 | 752 | 132 | 620 | 72 | 14 | 58 | 42 | 10 | 32 | 60 | 17 | 43 |
| 90 | 290 | 52 | 238 | 24 | 6 | 18 | 16 | 6 | 10 | 25 | 4 | 21 |
| 91 | 173 | 35 | 138 | 19 | 3 | 16 | 10 | 2 | 8 | 17 | 7 | 10 |
| 92 | 152 | 26 | 126 | 17 | 4 | 13 | 9 | 1 | 8 | 9 | 5 | 4 |
| 93 | 94 | 17 | 77 | 12 | 1 | 11 | 3 | 1 | 2 | 6 | — | 6 |
| 94 | 43 | 2 | 41 | — | 0 | 0 | 4 | — | 4 | 3 | 1 | 2 |
| 95~99 | 177 | 20 | 157 | 21 | 2 | 19 | 16 | 1 | 15 | 15 | 1 | 14 |
| 95 | 64 | 7 | 57 | 6 | 0 | 6 | 8 | 1 | 7 | 2 | — | 2 |
| 96 | 42 | 5 | 37 | 6 | 1 | 5 | 2 | — | 2 | 6 | 1 | 5 |
| 97 | 35 | 4 | 31 | 4 | 0 | 4 | 3 | — | 3 | 3 | — | 3 |
| 98 | 13 | 1 | 12 | 2 | 1 | 1 | 1 | — | 1 | 1 | — | 1 |
| 99 | 23 | 3 | 20 | 3 | 0 | 3 | 2 | — | 2 | 3 | — | 3 |
| 100+ | 81 | 9 | 72 | 2 | — | 2 | 1 | — | 1 | 2 | 1 | 1 |

4. 연령(5세 계급) 및 성별 인구(2012년)(28-23)

Population by Age(5-year age group) and Gender

Unit : person) (단위 : 명)

| 연 령 | 화양면 | | | 남면 | | | 화정면 | | | 삼산면 | | |
|--------------|------------|------------|-------------|------------|------------|-------------|------------|-----------|-------------|------------|-----------|-------------|
| | 계 Total | 남 Male | 여 Female | 계 Total | 남 Male | 여 Female | 계 Total | 남 Male | 여 Female | 계 Total | 남 Male | 여 Female |
| 75~79 | 473 | 170 | 303 | 294 | 113 | 181 | 234 | 83 | 151 | 154 | 66 | 88 |
| 75 | 110 | 47 | 63 | 62 | 29 | 33 | 62 | 22 | 40 | 28 | 11 | 17 |
| 76 | 85 | 31 | 54 | 65 | 22 | 43 | 42 | 12 | 30 | 39 | 17 | 22 |
| 77 | 95 | 33 | 62 | 59 | 19 | 40 | 58 | 22 | 36 | 31 | 15 | 16 |
| 78 | 88 | 23 | 65 | 58 | 24 | 34 | 34 | 9 | 25 | 23 | 10 | 13 |
| 79 | 95 | 36 | 59 | 50 | 19 | 31 | 38 | 18 | 20 | 33 | 13 | 20 |
| 80~84 | 348 | 130 | 218 | 187 | 62 | 125 | 140 | 45 | 95 | 91 | 31 | 60 |
| 80 | 89 | 44 | 45 | 38 | 14 | 24 | 35 | 13 | 22 | 25 | 12 | 13 |
| 81 | 69 | 25 | 44 | 52 | 16 | 36 | 23 | 8 | 15 | 16 | 4 | 12 |
| 82 | 80 | 29 | 51 | 58 | 17 | 41 | 32 | 8 | 24 | 16 | 5 | 11 |
| 83 | 68 | 17 | 51 | 22 | 7 | 15 | 28 | 9 | 19 | 21 | 6 | 15 |
| 84 | 42 | 15 | 27 | 17 | 8 | 9 | 22 | 7 | 15 | 13 | 4 | 9 |
| 85~89 | 151 | 40 | 111 | 64 | 17 | 47 | 82 | 13 | 69 | 38 | 3 | 35 |
| 85 | 34 | 11 | 23 | 8 | 2 | 6 | 19 | 1 | 18 | 8 | - | 8 |
| 86 | 30 | 8 | 22 | 15 | 3 | 12 | 20 | 4 | 16 | 13 | 2 | 11 |
| 87 | 31 | 10 | 21 | 8 | 3 | 5 | 16 | 2 | 14 | 4 | - | 4 |
| 88 | 33 | 8 | 25 | 9 | 4 | 5 | 14 | 4 | 10 | 4 | 1 | 3 |
| 89 | 23 | 3 | 20 | 24 | 5 | 19 | 13 | 2 | 11 | 9 | - | 9 |
| 90~94 | 40 | 4 | 36 | 28 | 3 | 25 | 25 | 3 | 22 | 11 | 1 | 10 |
| 90 | 14 | 1 | 13 | 8 | 2 | 6 | 11 | 2 | 9 | 2 | - | 2 |
| 91 | 9 | 2 | 7 | 9 | 1 | 8 | 7 | - | 7 | 1 | - | 1 |
| 92 | 11 | - | 11 | 4 | 0 | 4 | 6 | 1 | 5 | 4 | 1 | 3 |
| 93 | 1 | - | 1 | 2 | 0 | 2 | - | - | - | 2 | - | 2 |
| 94 | 5 | 1 | 4 | 5 | 0 | 5 | 1 | - | 1 | 2 | - | 2 |
| 95~99 | 10 | 1 | 9 | 7 | 2 | 5 | 6 | 2 | 4 | 1 | - | 1 |
| 95 | 3 | - | 3 | 1 | 0 | 1 | 2 | 1 | 1 | - | - | - |
| 96 | 2 | - | 2 | 4 | 1 | 3 | 3 | 1 | 2 | 1 | - | 1 |
| 97 | 3 | 1 | 2 | 1 | 1 | 0 | - | - | - | - | - | - |
| 98 | 1 | - | 1 | - | 0 | 0 | - | - | - | - | - | - |
| 99 | 1 | - | 1 | 1 | 0 | 1 | 1 | - | 1 | - | - | - |
| 100+ | 1 | - | 1 | - | - | - | - | - | 1 | 4 | - | 4 |

4. 연령(5세 계급) 및 성별 인구(2012년)(28-24)

Population by Age(5-year age group) and Gender

(Unit : person) (단위 : 명)

| 연 령 | 동문동 | | | 한려동 | | | 중앙동 | | | 충무동 | | |
|--------------|------------|-----------|-------------|------------|-----------|-------------|------------|-----------|-------------|------------|-----------|-------------|
| | 계 Total | 남 Male | 여 Female | 계 Total | 남 Male | 여 Female | 계 Total | 남 Male | 여 Female | 계 Total | 남 Male | 여 Female |
| 75~79 | 184 | 64 | 120 | 170 | 70 | 100 | 166 | 83 | 83 | 201 | 84 | 117 |
| 75 | 52 | 15 | 37 | 31 | 12 | 19 | 43 | 23 | 20 | 51 | 25 | 26 |
| 76 | 39 | 15 | 24 | 36 | 17 | 19 | 34 | 21 | 13 | 43 | 17 | 26 |
| 77 | 31 | 12 | 19 | 45 | 19 | 26 | 36 | 16 | 20 | 44 | 19 | 25 |
| 78 | 28 | 10 | 18 | 34 | 12 | 22 | 22 | 10 | 12 | 34 | 11 | 23 |
| 79 | 34 | 12 | 22 | 24 | 10 | 14 | 31 | 13 | 18 | 29 | 12 | 17 |
| 80~84 | 495 | 36 | 101 | 92 | 29 | 63 | 96 | 25 | 71 | 99 | 36 | 63 |
| 80 | 278 | 11 | 27 | 16 | 5 | 11 | 31 | 8 | 23 | 31 | 12 | 19 |
| 81 | 148 | 9 | 21 | 32 | 15 | 17 | 19 | 6 | 13 | 18 | 5 | 13 |
| 82 | 19 | 2 | 17 | 15 | 2 | 13 | 23 | 5 | 18 | 17 | 4 | 13 |
| 83 | 24 | 8 | 16 | 11 | 5 | 6 | 14 | 5 | 9 | 18 | 7 | 11 |
| 84 | 26 | 6 | 20 | 18 | 2 | 16 | 9 | 1 | 8 | 15 | 8 | 7 |
| 85~89 | 61 | | | 35 | 11 | 24 | 41 | 13 | 28 | 54 | 13 | 41 |
| 85 | 18 | 8 | 10 | 6 | 3 | 3 | 8 | 1 | 7 | 23 | 7 | 16 |
| 86 | 15 | 4 | 11 | 12 | 4 | 8 | 9 | 4 | 5 | 15 | 2 | 13 |
| 87 | 10 | 3 | 7 | 6 | 1 | 5 | 17 | 6 | 11 | 6 | 2 | 4 |
| 88 | 6 | 2 | 4 | 7 | 1 | 6 | 3 | 1 | 2 | 4 | 1 | 3 |
| 89 | 12 | 1 | 11 | 4 | 2 | 2 | 4 | 1 | 3 | 6 | 1 | 5 |
| 90~94 | 22 | 6 | 16 | 13 | 2 | 11 | 15 | 3 | 12 | 21 | 2 | 19 |
| 90 | 9 | 2 | 7 | 6 | 1 | 5 | 6 | - | 6 | 7 | - | 7 |
| 91 | 8 | 2 | 6 | - | 0 | 0 | 2 | 1 | 1 | 7 | 2 | 5 |
| 92 | 4 | 2 | 2 | 4 | 1 | 3 | 6 | 1 | 5 | 3 | - | 3 |
| 93 | 1 | - | 1 | 2 | 0 | 2 | 1 | 1 | - | 3 | - | 3 |
| 94 | - | - | - | 1 | 0 | 1 | - | - | - | 1 | - | 1 |
| 95~99 | 6 | 3 | 3 | 1 | - | 1 | 6 | 1 | 5 | 2 | - | 2 |
| 95 | 3 | 1 | 2 | - | 0 | 0 | 3 | 1 | 2 | - | - | - |
| 96 | - | - | - | 1 | 0 | 1 | 1 | - | 1 | - | - | - |
| 97 | 2 | 1 | 1 | - | 0 | 0 | 1 | - | 1 | 2 | - | 2 |
| 98 | - | - | - | - | 0 | 0 | - | - | - | - | - | - |
| 99 | 1 | 1 | - | - | 0 | 0 | 1 | - | 1 | - | - | - |
| 100+ | 12 | 3 | 9 | - | - | - | 7 | - | 7 | - | 1 | 4 |

4. 연령(5세 계급) 및 성별 인구(2012년)(28-25)

Population by Age(5-year age group) and Gender

(Unit : person) (단위 : 명)

| 연 령 | 광림동 | | | 서강동 | | | 대교동 | | | 국동 | | |
|--------------|------------|------------|-------------|------------|-----------|-------------|------------|------------|-------------|------------|------------|-------------|
| | 계 Total | 남 Male | 여 Female | 계 Total | 남 Male | 여 Female | 계 Total | 남 Male | 여 Female | 계 Total | 남 Male | 여 Female |
| 75~79 | 254 | 103 | 151 | 159 | 61 | 98 | 248 | 108 | 140 | 266 | 119 | 147 |
| 75 | 60 | 32 | 28 | 30 | 11 | 19 | 62 | 29 | 33 | 64 | 32 | 32 |
| 76 | 62 | 26 | 36 | 32 | 13 | 19 | 52 | 26 | 26 | 59 | 23 | 36 |
| 77 | 57 | 18 | 39 | 34 | 14 | 20 | 61 | 24 | 37 | 71 | 33 | 38 |
| 78 | 44 | 16 | 28 | 37 | 15 | 22 | 34 | 17 | 17 | 34 | 17 | 17 |
| 79 | 31 | 11 | 20 | 26 | 8 | 18 | 39 | 12 | 27 | 38 | 14 | 24 |
| 80~84 | 158 | 53 | 105 | 130 | 43 | 87 | 150 | 42 | 108 | 154 | 42 | 112 |
| 80 | 46 | 15 | 31 | 40 | 13 | 27 | 34 | 10 | 24 | 41 | 10 | 31 |
| 81 | 40 | 15 | 25 | 28 | 9 | 19 | 36 | 7 | 29 | 40 | 14 | 26 |
| 82 | 28 | 9 | 19 | 29 | 11 | 18 | 30 | 8 | 22 | 28 | 6 | 22 |
| 83 | 29 | 8 | 21 | 14 | 5 | 9 | 25 | 5 | 20 | 27 | 9 | 18 |
| 84 | 15 | 6 | 9 | 19 | 5 | 14 | 25 | 12 | 13 | 18 | 3 | 15 |
| 85~89 | 65 | 15 | 50 | 45 | 7 | 38 | 57 | 10 | 47 | 76 | 16 | 60 |
| 85 | 22 | 5 | 17 | 10 | 1 | 9 | 12 | 2 | 10 | 20 | 3 | 17 |
| 86 | 12 | 4 | 8 | 13 | 3 | 10 | 14 | 2 | 12 | 18 | 3 | 15 |
| 87 | 15 | 2 | 13 | 10 | 1 | 9 | 16 | 3 | 13 | 11 | 4 | 7 |
| 88 | 8 | 2 | 6 | 6 | 2 | 4 | 5 | 1 | 4 | 14 | 5 | 9 |
| 89 | 8 | 2 | 6 | 6 | 0 | 6 | 10 | 2 | 8 | 13 | 1 | 12 |
| 90~94 | 18 | 2 | 16 | 17 | 3 | 14 | 24 | 5 | 19 | 23 | 5 | 18 |
| 90 | 2 | - | 2 | 9 | 3 | 6 | 10 | 3 | 7 | 13 | 2 | 11 |
| 91 | 6 | 1 | 5 | 2 | 0 | 2 | 5 | 2 | 3 | 4 | 3 | 1 |
| 92 | 4 | - | 4 | 4 | 0 | 4 | 5 | - | 5 | 3 | - | 3 |
| 93 | 6 | 1 | 5 | 1 | 0 | 1 | 3 | - | 3 | 2 | - | 2 |
| 94 | - | - | - | 1 | 0 | 1 | 1 | - | 1 | 1 | - | 1 |
| 95~99 | 2 | - | 2 | 4 | 1 | 3 | 5 | - | 5 | 6 | 1 | 5 |
| 95 | 1 | - | 1 | 1 | 0 | 1 | - | - | - | 2 | - | 2 |
| 96 | - | - | - | 2 | 1 | 1 | 2 | - | 2 | 1 | - | 1 |
| 97 | - | - | - | - | 0 | 0 | 2 | - | 2 | 1 | - | 1 |
| 98 | - | - | - | 1 | 0 | 1 | 1 | - | 1 | 1 | - | 1 |
| 99 | 1 | - | 1 | - | 0 | 0 | - | - | - | 1 | 1 | - |
| 100+ | 9 | 1 | 8 | 2 | - | 2 | 4 | - | 4 | 7 | - | 7 |

4. 연령(5세 계급) 및 성별 인구(2012년)(28-26)

Population by Age(5-year age group) and Gender

(Unit : person) (단위 : 명)

| 연 령 | 월호동 | | | 여서동 | | | 문수동 | | | 미평동 | | |
|--------------|------------|-----------|-------------|------------|------------|-------------|------------|------------|-------------|------------|-----------|-------------|
| | 계 Total | 남 Male | 여 Female | 계 Total | 남 Male | 여 Female | 계 Total | 남 Male | 여 Female | 계 Total | 남 Male | 여 Female |
| 75~79 | 185 | 67 | 118 | 412 | 148 | 264 | 398 | 135 | 263 | 255 | 84 | 171 |
| 75 | 50 | 19 | 31 | 104 | 40 | 64 | 95 | 37 | 58 | 61 | 20 | 41 |
| 76 | 39 | 13 | 26 | 80 | 30 | 50 | 88 | 38 | 50 | 48 | 12 | 36 |
| 77 | 38 | 13 | 25 | 69 | 23 | 46 | 85 | 26 | 59 | 51 | 20 | 31 |
| 78 | 34 | 16 | 18 | 87 | 32 | 55 | 69 | 15 | 54 | 55 | 15 | 40 |
| 79 | 24 | 6 | 18 | 72 | 23 | 49 | 61 | 19 | 42 | 40 | 17 | 23 |
| 80~84 | 105 | 32 | 73 | 235 | 66 | 169 | 284 | 64 | 220 | 147 | 40 | 107 |
| 80 | 24 | 6 | 18 | 56 | 16 | 40 | 70 | 18 | 52 | 33 | 9 | 24 |
| 81 | 34 | 12 | 22 | 51 | 13 | 38 | 68 | 18 | 50 | 34 | 6 | 28 |
| 82 | 17 | 5 | 12 | 46 | 15 | 31 | 63 | 11 | 52 | 30 | 10 | 20 |
| 83 | 16 | 5 | 11 | 48 | 15 | 33 | 49 | 12 | 37 | 27 | 4 | 23 |
| 84 | 14 | 4 | 10 | 34 | 7 | 27 | 34 | 5 | 29 | 23 | 11 | 12 |
| 85~89 | 54 | 14 | 40 | 116 | 31 | 85 | 113 | 12 | 101 | 68 | 15 | 53 |
| 85 | 16 | 6 | 10 | 35 | 9 | 26 | 30 | 5 | 25 | 22 | 8 | 14 |
| 86 | 11 | 1 | 10 | 26 | 7 | 19 | 28 | 1 | 27 | 15 | 2 | 13 |
| 87 | 12 | 4 | 8 | 22 | 6 | 16 | 17 | 3 | 14 | 14 | 4 | 10 |
| 88 | 6 | 2 | 4 | 18 | 2 | 16 | 9 | - | 9 | 9 | 1 | 8 |
| 89 | 9 | 1 | 8 | 15 | 7 | 8 | 29 | 3 | 26 | 8 | - | 8 |
| 90~94 | 28 | 4 | 24 | 43 | 10 | 33 | 37 | 4 | 33 | 21 | 3 | 18 |
| 90 | 9 | 2 | 7 | 18 | 4 | 14 | 16 | 2 | 14 | 10 | 1 | 9 |
| 91 | 8 | - | 8 | 6 | 2 | 4 | 6 | - | 6 | 4 | - | 4 |
| 92 | 6 | 1 | 5 | 8 | 2 | 6 | 8 | 1 | 7 | 5 | 1 | 4 |
| 93 | 4 | 1 | 3 | 8 | 2 | 6 | 6 | 1 | 5 | 1 | 1 | - |
| 94 | 1 | - | 1 | 3 | 0 | 3 | 1 | - | 1 | 1 | - | 1 |
| 95~99 | 8 | 1 | 7 | 11 | - | 11 | 8 | - | 8 | - | - | - |
| 95 | 5 | - | 5 | 5 | 0 | 5 | 3 | - | 3 | - | - | - |
| 96 | - | - | - | 2 | 0 | 2 | 1 | - | 1 | - | - | - |
| 97 | - | - | - | 1 | 0 | 1 | 2 | - | 2 | - | - | - |
| 98 | 1 | - | 1 | 2 | 0 | 2 | - | - | - | - | - | - |
| 99 | 2 | 1 | 1 | 1 | 0 | 1 | 2 | - | 2 | - | - | - |
| 100+ | - | - | - | 3 | - | 3 | - | - | - | - | - | - |

4. 연령(5세 계급) 및 성별 인구(2012년)(28-27)

Population by Age(5-year age group) and Gender

(Unit : person) (단위 : 명)

| 연 령 | 둔덕동 | | | 만덕동 | | | 쌍봉동 | | | 시전동 | | |
|--------------|------------|-----------|-------------|------------|-----------|-------------|------------|------------|-------------|------------|------------|-------------|
| | 계 Total | 남 Male | 여 Female | 계 Total | 남 Male | 여 Female | 계 Total | 남 Male | 여 Female | 계 Total | 남 Male | 여 Female |
| 75~79 | 136 | 51 | 85 | 212 | 87 | 125 | 416 | 138 | 278 | 283 | 104 | 179 |
| 75 | 28 | 10 | 18 | 48 | 21 | 27 | 105 | 40 | 65 | 81 | 33 | 48 |
| 76 | 37 | 14 | 23 | 39 | 18 | 21 | 75 | 25 | 50 | 63 | 27 | 36 |
| 77 | 29 | 12 | 17 | 42 | 17 | 25 | 85 | 29 | 56 | 46 | 13 | 33 |
| 78 | 22 | 9 | 13 | 48 | 17 | 31 | 87 | 23 | 64 | 49 | 18 | 31 |
| 79 | 20 | 6 | 14 | 35 | 14 | 21 | 64 | 21 | 43 | 44 | 13 | 31 |
| 80~84 | 102 | 28 | 74 | 102 | 27 | 75 | 304 | 79 | 225 | 216 | 59 | 157 |
| 80 | 20 | 10 | 10 | 25 | 8 | 17 | 77 | 24 | 53 | 53 | 17 | 36 |
| 81 | 20 | 7 | 13 | 24 | 5 | 19 | 62 | 19 | 43 | 41 | 21 | 20 |
| 82 | 19 | 6 | 13 | 21 | 5 | 16 | 71 | 15 | 56 | 58 | 11 | 47 |
| 83 | 23 | 3 | 20 | 21 | 7 | 14 | 57 | 11 | 46 | 38 | 7 | 31 |
| 84 | 20 | 2 | 18 | 11 | 2 | 9 | 37 | 10 | 27 | 26 | 3 | 23 |
| 85~89 | 41 | 7 | 34 | 64 | 14 | 50 | 131 | 19 | 112 | 67 | 16 | 51 |
| 85 | 8 | 3 | 5 | 20 | 6 | 14 | 34 | 3 | 31 | 22 | 8 | 14 |
| 86 | 11 | 2 | 9 | 12 | 3 | 9 | 27 | 5 | 22 | 16 | 1 | 15 |
| 87 | 9 | - | 9 | 8 | 0 | 8 | 31 | 4 | 27 | 9 | 2 | 7 |
| 88 | 5 | 1 | 4 | 8 | 2 | 6 | 17 | 3 | 14 | 8 | 3 | 5 |
| 89 | 8 | 1 | 7 | 16 | 3 | 13 | 22 | 4 | 18 | 12 | 2 | 10 |
| 90~94 | 14 | 1 | 13 | 24 | 2 | 22 | 45 | 7 | 38 | 34 | 7 | 27 |
| 90 | 5 | - | 5 | 9 | 1 | 8 | 16 | 2 | 14 | 14 | 3 | 11 |
| 91 | 3 | 1 | 2 | 6 | 0 | 6 | 9 | - | 9 | 10 | 2 | 8 |
| 92 | 4 | - | 4 | 3 | 0 | 3 | 11 | 3 | 8 | 3 | - | 3 |
| 93 | 2 | - | 2 | 6 | 1 | 5 | 5 | 2 | 3 | 4 | 2 | 2 |
| 94 | - | - | - | - | 0 | 0 | 4 | - | 4 | 3 | - | 3 |
| 95~99 | 2 | - | 2 | 10 | 1 | 9 | 11 | 1 | 10 | 6 | - | 6 |
| 95 | 1 | - | 1 | 3 | 1 | 2 | 6 | 1 | 5 | 2 | - | 2 |
| 96 | 1 | - | 1 | 1 | 0 | 1 | 2 | - | 2 | 2 | - | 2 |
| 97 | - | - | - | 3 | 0 | 3 | 2 | - | 2 | 2 | - | 2 |
| 98 | - | - | - | 1 | 0 | 1 | - | - | - | - | - | - |
| 99 | - | - | - | 2 | 0 | 2 | 1 | - | 1 | - | - | - |
| 100+ | - | - | - | 4 | - | 4 | 3 | - | 3 | 1 | - | 1 |

4. 연령(5세 계급) 및 성별 인구(2012년)(28-28)

Population by Age(5-year age group) and Gender

(Unit : person) (단위 : 명)

| 연 령 | 여천동 | | | 주삼동 | | | 삼일동 | | | 묘도동 | | |
|--------------|------------|------------|-------------|------------|-----------|-------------|------------|-----------|-------------|------------|-----------|-------------|
| | 계 Total | 남 Male | 여 Female | 계 Total | 남 Male | 여 Female | 계 Total | 남 Male | 여 Female | 계 Total | 남 Male | 여 Female |
| 75~79 | 377 | 127 | 250 | 104 | 45 | 59 | 137 | 48 | 89 | 81 | 33 | 48 |
| 75 | 76 | 32 | 44 | 28 | 9 | 19 | 28 | 11 | 17 | 24 | 13 | 11 |
| 76 | 88 | 26 | 62 | 19 | 9 | 10 | 34 | 14 | 20 | 15 | 6 | 9 |
| 77 | 89 | 31 | 58 | 18 | 11 | 7 | 24 | 9 | 15 | 15 | 8 | 7 |
| 78 | 59 | 22 | 37 | 21 | 7 | 14 | 30 | 12 | 18 | 12 | 2 | 10 |
| 79 | 65 | 16 | 49 | 18 | 9 | 9 | 21 | 2 | 19 | 15 | 4 | 11 |
| 80~84 | 252 | 69 | 183 | 70 | 16 | 54 | 75 | 23 | 52 | 67 | 22 | 45 |
| 80 | 63 | 14 | 49 | 20 | 6 | 14 | 12 | 3 | 9 | 23 | 10 | 13 |
| 81 | 58 | 22 | 36 | 18 | 3 | 15 | 22 | 7 | 15 | 14 | 4 | 10 |
| 82 | 44 | 12 | 32 | 13 | 3 | 10 | 19 | 5 | 14 | 14 | 4 | 10 |
| 83 | 44 | 9 | 35 | 14 | 3 | 11 | 9 | 4 | 5 | 8 | 3 | 5 |
| 84 | 43 | 12 | 31 | 5 | 1 | 4 | 13 | 4 | 9 | 8 | 1 | 7 |
| 85~89 | 92 | 13 | 79 | 28 | 5 | 23 | 43 | 11 | 32 | 24 | 4 | 20 |
| 85 | 23 | 5 | 18 | 5 | 1 | 4 | 15 | 5 | 10 | 4 | 2 | 2 |
| 86 | 18 | 2 | 16 | 6 | 0 | 6 | 8 | 3 | 5 | 4 | - | 4 |
| 87 | 17 | - | 17 | 7 | 3 | 4 | 11 | 1 | 10 | 5 | - | 5 |
| 88 | 18 | 2 | 16 | 4 | 0 | 4 | 5 | 2 | 3 | 6 | 1 | 5 |
| 89 | 16 | 4 | 12 | 6 | 1 | 5 | 4 | - | 4 | 5 | 1 | 4 |
| 90~94 | 36 | 5 | 31 | 13 | - | 13 | 16 | 7 | 9 | 10 | 2 | 8 |
| 90 | 17 | 2 | 15 | 9 | 0 | 9 | 3 | 2 | 1 | 2 | 1 | 1 |
| 91 | 8 | 2 | 6 | 2 | 0 | 2 | 3 | 1 | 2 | 2 | 1 | 1 |
| 92 | 5 | 1 | 4 | 1 | 0 | 1 | 4 | 1 | 3 | 1 | - | 1 |
| 93 | 4 | - | 4 | 1 | 0 | 1 | 5 | 3 | 2 | 3 | - | 3 |
| 94 | 2 | - | 2 | - | 0 | 0 | 1 | - | 1 | 2 | - | 2 |
| 95~99 | 7 | - | 7 | 3 | 1 | 2 | 3 | 1 | 2 | - | - | - |
| 95 | 5 | - | 5 | 2 | 1 | 1 | - | - | - | - | - | - |
| 96 | - | - | - | - | 0 | 0 | 2 | - | 2 | - | - | - |
| 97 | 1 | - | 1 | 1 | 0 | 1 | 1 | 1 | - | - | - | - |
| 98 | 1 | - | 1 | - | 0 | 0 | - | - | - | - | - | - |
| 99 | - | - | - | - | 0 | 0 | - | - | - | - | - | - |
| 100+ | 1 | - | 1 | 4 | 3 | 1 | 7 | - | 7 | 1 | - | 1 |

5. 인구동태 Vital Statistics

(Unit : person) (단위 : 명)

| 연별 읍면동별 | 출생 Birth | | | 사망 Death | | | 혼인(쌍) Marriage | 이혼(쌍) Divorce |
|----------------|--------------|--------------|--------------|--------------|--------------|-------------|-------------------|------------------|
| | 계 Total | 남 Male | 여 Female | 계 Total | 남 Male | 여 Female | | |
| 2 0 0 7 | 2,728 | 1,381 | 1,347 | 1,733 | 967 | 766 | 1,689 | 692 |
| 2 0 0 8 | 2,532 | 1,275 | 1,257 | 1,850 | 1,030 | 820 | 1,720 | 622 |
| 2 0 0 9 | 2,437 | 1,231 | 1,206 | 1,764 | 997 | 767 | 1,567 | 650 |
| 2 0 1 0 | 2,554 | 1,345 | 1,209 | 1,797 | 979 | 818 | 1,820 | 667 |
| 2 0 1 1 | 2,658 | 1,310 | 1,348 | 1,782 | 1,025 | 757 | 1,773 | 656 |
| 2 0 1 2 | 2,709 | 1,310 | 1,399 | 2,013 | 1,112 | 901 | 1,646 | 613 |
| 돌 산 읍 | 158 | 67 | 91 | 160 | 88 | 72 | 46 | 5 |
| 소 라 면 | 117 | 65 | 52 | 102 | 53 | 49 | 51 | 10 |
| 울 촌 면 | 65 | 36 | 29 | 93 | 44 | 49 | 37 | 5 |
| 화 양 면 | 45 | 22 | 23 | 103 | 52 | 51 | 13 | — |
| 남 면 | 8 | 4 | 4 | 44 | 23 | 21 | 4 | — |
| 화 정 면 | 10 | 7 | 3 | 31 | 14 | 17 | 2 | — |
| 삼 산 면 | 8 | 6 | 2 | 17 | 7 | 10 | 4 | — |
| 동 문 동 | 20 | 7 | 13 | 33 | 15 | 18 | — | — |
| 한 려 동 | 17 | 9 | 8 | 34 | 28 | 6 | — | — |
| 중 양 동 | 31 | 12 | 19 | 37 | 23 | 14 | — | — |
| 충 무 동 | 16 | 7 | 9 | 54 | 38 | 16 | — | — |
| 광 립 동 | 39 | 26 | 13 | 62 | 42 | 20 | — | — |
| 서 강 동 | 17 | 3 | 14 | 39 | 21 | 18 | — | — |
| 대 교 동 | 33 | 12 | 21 | 64 | 41 | 23 | — | — |
| 국 동 | 93 | 57 | 36 | 62 | 36 | 26 | — | — |
| 월 호 동 | 59 | 30 | 29 | 55 | 32 | 23 | — | — |
| 여 서 동 | 229 | 108 | 121 | 74 | 40 | 34 | — | — |
| 문 수 동 | 199 | 92 | 107 | 107 | 57 | 50 | — | — |
| 미 평 동 | 109 | 65 | 44 | 63 | 30 | 33 | — | — |
| 둔 덕 동 | 128 | 60 | 68 | 40 | 22 | 18 | — | — |
| 만 덕 동 | 30 | 14 | 16 | 34 | 17 | 17 | — | — |
| 쌍 봉 동 | 436 | 199 | 237 | 104 | 45 | 59 | — | — |
| 시 전 동 | 230 | 113 | 117 | 73 | 43 | 30 | — | — |
| 여 천 동 | 197 | 88 | 109 | 104 | 50 | 54 | — | — |
| 주 삼 동 | 198 | 97 | 101 | 18 | 12 | 6 | — | — |
| 삼 일 동 | 18 | 11 | 7 | 25 | 14 | 11 | — | — |
| 묘 도 동 | 9 | 5 | 4 | 12 | 5 | 7 | — | — |
| 기 타 | 190 | 88 | 102 | 369 | 220 | 149 | 1,489 | 593 |

자료 : 민원지적과

6. 인구이동¹⁾ (2-1) Internal Migration

(Unit : person, %)(단위 : 명, %)

| 연별 월별 | 구분 | 총 이 동 Total migrants | | | | 시도내 이동 Intra-Metropolitan City and Province migrants | | | |
|----------------|----|----------------------|--------------------------|--------------------|--------------------------|--|-------------------|-----------------------|--------------------|
| | | 전입 In-migrants | 이동률 Migration rate | 전출 Out-migrants | 이동률 Migration rate | 시군내 | 구 시 군 간 | | |
| | | | | | | | 전입 In-migrants | 이동률 Migration rate | 전출 Out-migrants |
| 2 0 0 7 | | 45,221 | 15 | 48,648 | 16 | 29,937 | 4,184 | 1 | 5,163 |
| 2 0 0 8 | | 48,923 | 17 | 50,352 | 17 | 34,109 | 4,113 | 1 | 4,545 |
| 2 0 0 9 | | 44,087 | 15.0 | 46,578 | 15.9 | 29,944 | 3,932 | 1.3 | 4,876 |
| 2 0 1 0 | | 44,396 | 15.1 | 47,491 | 16.2 | 31,100 | 3,736 | 1.3 | 4,875 |
| 2 0 1 1 | | 43,806 | 14.9 | 45,419 | 15.5 | 29,615 | 4,080 | 1.4 | 5,059 |
| 2 0 1 2 | | 37,396 | 12.7 | 38,495 | 13.1 | 23,706 | 3,836 | 1.3 | 4,292 |
| 1 월 | | 3,442 | 1.2 | 3,420 | 1.2 | 2,149 | 427 | 0.1 | 353 |
| 2 월 | | 4,249 | 1.4 | 4,515 | 1.5 | 2,509 | 584 | 0.2 | 568 |
| 3 월 | | 3,779 | 1.3 | 3,839 | 1.3 | 2,344 | 365 | 0.1 | 502 |
| 4 월 | | 3,059 | 1.0 | 3,026 | 1.0 | 1,875 | 300 | 0.1 | 338 |
| 5 월 | | 2,712 | 0.9 | 2,713 | 0.9 | 1,713 | 248 | 0.1 | 283 |
| 6 월 | | 2,416 | 0.8 | 2,361 | 0.8 | 1,458 | 249 | 0.1 | 214 |
| 7 월 | | 2,557 | 0.9 | 2,582 | 0.9 | 1,644 | 237 | 0.1 | 228 |
| 8 월 | | 2,757 | 0.9 | 2,960 | 1.0 | 1,696 | 277 | 0.1 | 315 |
| 9 월 | | 2,542 | 0.9 | 2,671 | 0.9 | 1,704 | 234 | 0.1 | 292 |
| 1 0 월 | | 3,132 | 1.1 | 3,211 | 1.1 | 2,046 | 276 | 0.1 | 333 |
| 1 1 월 | | 3,401 | 1.2 | 3,649 | 1.2 | 2,360 | 275 | 0.1 | 449 |
| 1 2 월 | | 3,350 | 1.1 | 3,548 | 1.2 | 2,208 | 364 | 0.1 | 417 |

자료 : 민원지적과

주 : 1) 주민등록 전출입신고에 의한 자료이며 시도내 이동은 전입인구 기준, 국외이동은 제외

The figures of migrants are based on resident registration ; and Intra-Metropolitan City and Province migrants are based on In-migrants population, excluding emigrants

* 순이동 = 전입건수 - 전출건수

6. 인구이동¹⁾ (2-2) Internal Migration

(Unit : person, %)(단위 : 명, %)

| 연별 월별 | 구분 | 시도간 이동 Inter-Metropolitan City and Province migrants | | | | 순이동 Net-Migrants | |
|----------------|----|--|-----------------------|--------------------|-----------------------|------------------|-----------------------|
| | | 전입 In-migrants | 이동률 Migration rate | 전출 Out-migrants | 이동률 Migration rate | | 이동률 Migration rate |
| 2 0 0 7 | | 11,100 | 4 | 13,548 | 5 | -3,427 | -1 |
| 2 0 0 8 | | 10,601 | 4 | 11,698 | 4 | -1,429 | 0 |
| 2 0 0 9 | | 10,211 | 3.5 | 11,758 | 4.0 | -2,491 | -0.8 |
| 2 0 1 0 | | 9,560 | 3.3 | 11,516 | 3.9 | -3,095 | -1.1 |
| 2 0 1 1 | | 10,111 | 3.4 | 10,745 | 3.7 | -1,613 | -0.5 |
| 2 0 1 2 | | 9,854 | 3.4 | 10,497 | 3.6 | -1,099 | -0.4 |
| 1 월 | | 866 | 0.3 | 918 | 0.3 | 22 | 0.0 |
| 2 월 | | 1,156 | 0.4 | 1,438 | 0.5 | -266 | -0.1 |
| 3 월 | | 1,070 | 0.4 | 993 | 0.3 | -60 | 0.0 |
| 4 월 | | 884 | 0.3 | 813 | 0.3 | 33 | 0.0 |
| 5 월 | | 751 | 0.3 | 717 | 0.2 | -1 | 0.0 |
| 6 월 | | 709 | 0.2 | 689 | 0.2 | 55 | 0.0 |
| 7 월 | | 676 | 0.2 | 710 | 0.2 | -25 | 0.0 |
| 8 월 | | 784 | 0.3 | 949 | 0.3 | -203 | -0.1 |
| 9 월 | | 604 | 0.2 | 675 | 0.2 | -129 | 0.0 |
| 1 0 월 | | 810 | 0.3 | 832 | 0.3 | -79 | 0.0 |
| 1 1 월 | | 766 | 0.3 | 840 | 0.3 | -248 | -0.1 |
| 1 2 월 | | 778 | 0.3 | 923 | 0.3 | -198 | -0.1 |

자료 : 민원지적과

주 : 1) 주민등록 전출입신고에 의한 자료이며 시도내 이동은 전입인구 기준, 국외이동은 제외

The figures of migrants are based on resident registration ; and Intra-Metropolitan City and Province migrants are based on In-migrants population, excluding emigrants

* 순이동 = 전입건수 - 전출건수

7. 외국인 국적별 등록현황 (2-1) Registered Foreigners by Major Nationality

(Unit : person)(단위 : 명)

| 연별 읍면동별 | 구분 | 총계 Total | | 일본 Japan | | | 미국 United States | | | 필리핀 Philippines | | | |
|------------|----|-------------|-------------|----------------|-----------|-------------|---------------------|-----------|-------------|--------------------|-----------|-------------|-----|
| | | 남 Male | 여 Female | 계 Sub-total | 남 Male | 여 Female | 계 Sub-total | 남 Male | 여 Female | 계 Sub-total | 남 Male | 여 Female | |
| 2 0 0 7 | | 1,757 | 1,066 | 691 | 73 | 14 | 59 | 66 | 34 | 32 | 110 | 50 | 60 |
| 2 0 0 8 | | 2,045 | 1,240 | 805 | 86 | 14 | 72 | 64 | 37 | 27 | 92 | 28 | 64 |
| 2 0 0 9 | | 2,140 | 1,328 | 812 | 92 | 16 | 76 | 90 | 52 | 38 | 138 | 50 | 88 |
| 2 0 1 0 | | 2,390 | 1,430 | 960 | 93 | 14 | 79 | 86 | 51 | 35 | 145 | 43 | 102 |
| 2 0 1 1 | | 2,788 | 1,712 | 1,076 | 106 | 22 | 84 | 85 | 48 | 37 | 147 | 31 | 116 |
| 2 0 1 2 | | 2,998 | 1,813 | 1,185 | 122 | 30 | 92 | 74 | 45 | 29 | 175 | 19 | 156 |
| 돌 산 읍 | | 435 | 346 | 89 | 16 | — | 16 | 1 | — | 1 | 9 | 1 | 8 |
| 소 라 면 | | 69 | 12 | 57 | 4 | — | 4 | 1 | 1 | — | 9 | — | 9 |
| 울 촌 면 | | 90 | 54 | 36 | 1 | 1 | — | — | — | — | 9 | — | 9 |
| 화 양 면 | | 133 | 76 | 57 | 12 | — | 12 | 3 | 2 | 1 | 7 | — | 7 |
| 남 면 | | 39 | 29 | 10 | 2 | 1 | 1 | — | — | — | 1 | — | 1 |
| 화 정 면 | | 37 | 24 | 13 | — | — | — | — | — | — | 3 | — | 3 |
| 삼 산 면 | | 63 | 56 | 7 | 3 | — | 3 | — | — | — | 1 | — | 1 |
| 동 문 동 | | 39 | 16 | 23 | 1 | — | 1 | 1 | — | 1 | 2 | — | 2 |
| 한 려 동 | | 25 | 12 | 13 | — | — | — | — | — | — | 5 | 1 | 4 |
| 중 양 동 | | 98 | 68 | 30 | 1 | — | 1 | — | — | — | — | — | — |
| 충 무 동 | | 17 | 5 | 12 | 1 | — | 1 | — | — | — | 3 | — | 3 |
| 광 림 동 | | 64 | 13 | 51 | 2 | — | 2 | 1 | — | 1 | 11 | — | 11 |
| 서 강 동 | | 48 | 23 | 25 | 1 | 1 | — | 2 | 1 | 1 | 1 | — | 1 |
| 대 교 동 | | 198 | 161 | 37 | 1 | — | 1 | — | — | — | 6 | — | 6 |
| 국 동 | | 167 | 121 | 46 | 2 | — | 2 | — | — | — | 10 | 3 | 7 |
| 월 호 동 | | 201 | 188 | 13 | 2 | — | 2 | 1 | — | 1 | 1 | — | 1 |
| 여 서 동 | | 100 | 50 | 50 | 2 | — | 2 | 7 | 4 | 3 | 7 | — | 7 |
| 문 수 동 | | 140 | 54 | 86 | 3 | 1 | 2 | 9 | 5 | 4 | 15 | 1 | 14 |
| 미 평 동 | | 103 | 40 | 63 | 10 | 4 | 6 | 2 | 1 | 1 | 7 | 1 | 6 |
| 둔 덕 동 | | 117 | 58 | 59 | 4 | 1 | 3 | 5 | 4 | 1 | 2 | — | 2 |
| 만 덕 동 | | 154 | 84 | 70 | 7 | 3 | 4 | 1 | 1 | — | 6 | — | 6 |
| 쌍 봉 동 | | 192 | 82 | 110 | 21 | 6 | 15 | 17 | 13 | 4 | 13 | — | 13 |
| 시 전 동 | | 133 | 42 | 91 | 7 | 1 | 6 | 16 | 9 | 7 | 7 | — | 7 |
| 여 천 동 | | 146 | 62 | 84 | 17 | 10 | 7 | 6 | 3 | 3 | 22 | — | 22 |
| 주 삼 동 | | 37 | 12 | 25 | 1 | — | 1 | — | — | — | 4 | 1 | 3 |
| 삼 일 동 | | 143 | 125 | 18 | 1 | 1 | — | 1 | 1 | — | 13 | 11 | 2 |
| 묘 도 동 | | 10 | — | 10 | — | — | — | — | — | — | 1 | — | 1 |

자료 : 민원지적과

7. 외국인 국적별 등록현황 (2-2) Registered Foreigners by Major Nationality (Unit : person)(단위 : 명)

| 연별 읍면동별 | 구분 | 베트남 Vietnam | | | 중국 China | | | 영국 United Kingdom | | | 기타 Others | | |
|----------------|----|----------------|------------|-------------|----------------|------------|-------------|----------------------|-----------|-------------|----------------|------------|-------------|
| | | 계 Sub-total | 남 Male | 여 Female | 계 Sub-total | 남 Male | 여 Female | 계 Sub-total | 남 Male | 여 Female | 계 Sub-total | 남 Male | 여 Female |
| 2 0 0 7 | | 215 | 97 | 118 | 984 | 675 | 309 | 9 | 5 | 4 | 300 | 191 | 109 |
| 2 0 0 8 | | 265 | 117 | 148 | 832 | 640 | 192 | 6 | 3 | 3 | 700 | 401 | 299 |
| 2 0 0 9 | | 279 | 116 | 163 | 818 | 640 | 178 | 12 | 8 | 4 | 711 | 446 | 265 |
| 2 0 1 0 | | 394 | 163 | 231 | 1,135 | 776 | 359 | 12 | 7 | 5 | 525 | 376 | 149 |
| 2 0 1 1 | | 482 | 208 | 274 | 1,065 | 786 | 279 | 15 | 8 | 7 | 888 | 609 | 279 |
| 2 0 1 2 | | 548 | 233 | 315 | 1,040 | 745 | 295 | 17 | 11 | 6 | 1,022 | 730 | 292 |
| 돌산읍 | | 80 | 47 | 33 | 166 | 151 | 15 | 1 | 1 | — | 162 | 146 | 16 |
| 소라면 | | 20 | 4 | 16 | 16 | 1 | 15 | — | — | — | 19 | 6 | 13 |
| 울촌면 | | 20 | 12 | 8 | 8 | — | 8 | — | — | — | 52 | 41 | 11 |
| 화양면 | | 31 | 9 | 22 | 24 | 16 | 8 | — | — | — | 56 | 49 | 7 |
| 남면 | | 6 | 3 | 3 | 8 | 8 | — | — | — | — | 22 | 17 | 5 |
| 화정면 | | 8 | 2 | 6 | 3 | 1 | 2 | — | — | — | 23 | 21 | 2 |
| 삼산면 | | 11 | 9 | 2 | 3 | 3 | — | — | — | — | 45 | 44 | 1 |
| 동문동 | | 9 | — | 9 | 17 | 10 | 7 | — | — | — | 9 | 6 | 3 |
| 한려동 | | 4 | 2 | 2 | 8 | 4 | 4 | 2 | 2 | — | 6 | 3 | 3 |
| 중앙동 | | 15 | 6 | 9 | 54 | 47 | 7 | — | — | — | 28 | 15 | 13 |
| 충무동 | | 5 | — | 5 | 2 | 1 | 1 | — | — | — | 6 | 4 | 2 |
| 광림동 | | 15 | 1 | 14 | 24 | 11 | 13 | — | — | — | 11 | 1 | 10 |
| 서강동 | | 7 | 2 | 5 | 26 | 14 | 12 | — | — | — | 11 | 5 | 6 |
| 대교동 | | 40 | 24 | 16 | 119 | 111 | 8 | — | — | — | 32 | 26 | 6 |
| 국동 | | 32 | 16 | 16 | 83 | 75 | 8 | 1 | — | 1 | 39 | 27 | 12 |
| 월호동 | | 30 | 27 | 3 | 130 | 127 | 3 | — | — | — | 37 | 34 | 3 |
| 여서동 | | 17 | 9 | 8 | 39 | 27 | 12 | 2 | 2 | — | 26 | 8 | 18 |
| 문수동 | | 28 | 8 | 20 | 46 | 27 | 19 | 2 | — | 2 | 37 | 12 | 25 |
| 미평동 | | 17 | 3 | 14 | 41 | 14 | 27 | — | — | — | 26 | 17 | 9 |
| 둔덕동 | | 16 | 5 | 11 | 67 | 33 | 34 | 1 | 1 | — | 22 | 14 | 8 |
| 만덕동 | | 20 | 8 | 12 | 18 | 10 | 8 | 1 | 1 | — | 101 | 61 | 40 |
| 쌍봉동 | | 40 | 7 | 33 | 54 | 28 | 26 | 3 | 3 | — | 44 | 25 | 19 |
| 시전동 | | 22 | 2 | 20 | 26 | 3 | 23 | 1 | — | 1 | 54 | 27 | 27 |
| 여천동 | | 14 | 4 | 10 | 47 | 22 | 25 | 2 | 1 | 1 | 38 | 22 | 16 |
| 주삼동 | | 8 | 2 | 6 | 3 | 1 | 2 | — | — | — | 21 | 8 | 13 |
| 삼일동 | | 27 | 21 | 6 | 7 | — | 7 | 1 | — | 1 | 93 | 91 | 2 |
| 묘도동 | | 6 | — | 6 | 1 | — | 1 | — | — | — | 2 | — | 2 |

자료:민원지적과

IV. 노동

Labor

Ⅳ. 노 동

Labor

1. 경제활동인구 총괄(여수시)

Economically Active Population (Yeosu City)

(Unit : 1,000 persons) (단위 : 천명)

| 연별 분기별 | 구분 | 15세이상 인구 Population 15 years old and over | | | | | | | 경제활동 참가율 (%) Economic participation rate | 고용률 (%) Employ ment population ratio | 실업률 (%) Unemploy -ment rate |
|-----------|----|---|-----------------------|--|---------------------------|---|------|------|---|---|---|
| | | 경제활동인구 Economically active population | | | | 비경제활동인구 Not economically active population | | | | | |
| | | 취업자 Employed | 실업자 Unemploy ed | 가사·육아 Housekeeping & caring for child | 통학 Attending school | 기타 Others | | | | | |
| 2 0 0 8 | | 218.4 | 119.0 | 116.9 | 2.0 | 99.4 | 54.2 | 24.0 | 21.3 | 54.5 | 1.7 |
| 2 0 0 9 | | 218.8 | 120.3 | 117.6 | 2.7 | 98.5 | 50.7 | 25.3 | 22.5 | 55.0 | 2.2 |
| 2 0 1 0 | | 218.8 | 117.9 | 114.1 | 3.8 | 100.9 | 51.2 | 24.9 | 24.8 | 53.9 | 3.2 |
| 2 0 1 1 | | 219.1 | 125.3 | 121.9 | 3.4 | 93.8 | 40.9 | 22.4 | 30.5 | 57.2 | 2.7 |
| 2 0 1 2 | | 225.2 | 125.2 | 123.1 | 2.1 | 100.0 | 43.8 | 22.6 | 33.7 | 55.6 | 1.7 |
| 1 / 4 | | 222.3 | 119.2 | 116.9 | 2.3 | 103.1 | 45.0 | 21.3 | 36.8 | 53.6 | 1.9 |
| 2 / 4 | | 224.2 | 128.0 | 126.3 | 1.7 | 96.3 | 42.7 | 22.5 | 31.1 | 57.1 | 1.3 |
| 3 / 4 | | 226.2 | 126.2 | 123.9 | 2.3 | 99.9 | 41.2 | 22.9 | 35.8 | 55.8 | 1.9 |
| 4 / 4 | | 227.9 | 127.4 | 125.2 | 2.2 | 100.5 | 46.1 | 23.5 | 30.9 | 55.9 | 1.7 |

자료 : 국가통계포털

주) 1. 2010년 통계연보부터 기존 전라남도 자료에서 여수시 자료로 변경 작성

2. 2012년 연간자료는 분기별 자료를 산술평균한 값임

3. 기타는 연소, 연로, 불구 등임

2. 연령별 취업자(여주시)

Employed Persons by Age Group (Yeosu City)

(Unit : 1,000 persons) (단위 : 천명)

| 구분 연별 | 합계 Total | 남 Male | 여 Female | 15~29세 Years old | 30~49세 Years old | 50세이상 Years old and over |
|----------------|--------------|-------------|-------------|---------------------|---------------------|-----------------------------|
| 2 0 0 8 | 116.9 | 75.3 | 41.6 | 13.9 | 59.2 | 43.8 |
| 2 0 0 9 | 117.6 | 74.9 | 42.8 | 14.2 | 58.2 | 45.3 |
| 2 0 1 0 | 114.1 | 71.4 | 42.7 | 13.6 | 57.0 | 43.4 |
| 2 0 1 1 | 121.9 | 74.0 | 47.9 | 14.6 | 58.1 | 49.2 |
| 2 0 1 2 | 123.1 | 77.2 | 46.0 | 14.9 | 59.6 | 48.6 |
| 1 / 4 | 116.9 | 76.0 | 41.0 | 12.8 | 58.6 | 45.5 |
| 2 / 4 | 126.3 | 77.5 | 48.8 | 16.2 | 60.4 | 49.7 |
| 3 / 4 | 123.9 | 76.9 | 47.0 | 14.1 | 60.1 | 49.7 |
| 4 / 4 | 125.2 | 78.2 | 47.0 | 16.4 | 59.2 | 49.6 |

자료 : 국가통계포털

주) 1. 2010년 통계연보부터 기존 전라남도 자료에서 여주시 자료로 변경 작성

2. 2012년 연간자료는 분기별 자료를 산술평균한 값임.

3. 교육정도별 취업자(여수시)

Employed Persons by Educational Attainment (Yeosu City)

(Unit : 1,000 persons) (단위 : 천명)

| 구분 연별 분기별 | 합계 Total | 초등학교졸 이하 Elementary School or lower | 중 졸 Middle School | 고 졸 High School | 대 졸 이 상 College / Uni. or higher |
|-----------------|-------------|--|----------------------|--------------------|-------------------------------------|
| 2 0 1 0 | 114.1 | 18.8 | 12.9 | 45.6 | 36.8 |
| 2 0 1 1 | ... | ... | ... | ... | ... |
| 2 0 1 2 | ... | ... | ... | ... | ... |

자료 : 국가통계포털

※ 2010년 통계연보부터 기존 전라남도 자료에서 여수시 자료로 변경 작성

4. 산업별 취업자 (여수시)

Employed Persons by Industry (Yeosu City)

(Unit : 1,000 persons) (단위 : 천명)

| 구분 연별 분기별 | 합계 Total | | 농림어업 Agriculture, forestry and fishing | | 광업·제조업 Mining and manufacturing | | | | 사회간접자본 및 기타사업서비스업 Social overhead capital and other services | | | | | |
|-----------------|--------------------|------|---|-----|------------------------------------|-----|--------------------------|--------------------|---|-----|-------------------------|---|--|---|
| | 구성비 Composition | | 구성비 Composition | | 구성비 Composition | | 제조업 Manufac turing | 구성비 Composition | 구성비 Composition | | 건설업 Construc tion | 도소매 음식숙박업 Wholesale & Retail trade, Restaurants & Hotels | 전기·운수 통신·금융 Electricity, Transport, Telecom & Finance | 사업·개인·공공 서비스및기타 Business, Personal, Public service & others |
| 2 0 0 8 | 116.9 | 100% | 18.5 | 16% | 17.4 | 15% | | | 81.0 | 69% | 16.3 | 21.1 | 10.6 | 33.0 |
| 2 0 0 9 | 117.6 | 100% | 12.7 | 11% | 17.2 | 15% | | | 87.8 | 75% | 19.9 | 21.0 | 11.0 | 35.9 |
| 2 0 1 0 | 114.1 | 100% | 12.9 | 11% | 17.8 | 16% | | | 83.4 | 73% | 16.2 | 21.6 | 11.3 | 34.3 |
| 2 0 1 1 | 121.9 | 100% | 14.6 | 12% | 14.7 | 12% | | | 92.6 | 76% | 18.3 | 24.2 | 12.5 | 37.7 |
| 2 0 1 2 | 123.1 | 100% | 9.3 | 8% | 13.5 | 11% | | | 100.4 | 82% | 19.6 | 26.5 | 12.2 | 42.1 |
| 1 / 4 | 116.9 | 100% | 7.6 | 7% | 13.6 | 12% | | | 95.7 | 82% | 18.7 | 23.6 | 12.4 | 41.0 |
| 2 / 4 | 126.4 | 100% | 9.7 | 8% | 13.3 | 11% | | | 103.4 | 82% | 18.8 | 27.9 | 12.3 | 44.4 |
| 3 / 4 | 123.9 | 100% | 9.8 | 8% | 13.2 | 11% | | | 100.9 | 81% | 20.2 | 27.0 | 12.2 | 41.5 |
| 4 / 4 | 125.2 | 100% | 10.0 | 8% | 13.7 | 11% | | | 101.5 | 81% | 20.5 | 27.5 | 12.0 | 41.5 |

자료 : 국가통계포털

주) 1. 2010년 통계연보부터 기존 전라남도 자료에서 여수시 자료로 변경 작성

2. 2012년 연간자료는 분기별 자료를 산술평균한 값임.

5. 직업별 취업자 (여수시)(4-1)

Employed Persons by Occupation (Yeosu City)

(Unit : 1,000 persons) (단위 : 천명)

| 연 별 분기별 | 합계 Total | | 관리자 Managers | | 사무종사자 Clerks | | 서비스종사자 Service workers | |
|------------|--------------------|------|--------------------|-----|--------------------|-----|---------------------------|-----|
| | 구성비 Composition | | 구성비 Composition | | 구성비 Composition | | 구성비 Composition | |
| 2 0 0 8 | 116.9 | 100% | 20 | 17% | 15 | 12% | 23 | 20% |
| 2 0 0 9 | 117.6 | 100% | 21 | 18% | 16 | 14% | 21 | 18% |
| 2 0 1 0 | 114.1 | 100% | 19 | 16% | 14 | 13% | 22 | 19% |
| 2 0 1 1 | 121.9 | 100% | 20.2 | 17% | 16.3 | 13% | 23.9 | 20% |

자료 : 국가통계포털

주) 1. 2010년 통계연보부터 기존 전라남도 자료에서 여수시 자료로 변경 작성

2. 2011년 연간자료는 분기별 자료를 산술평균한 값임.

5. 직업별 취업자 (여수시)(4-2)

Employed Persons by Occupation (Yeosu City)

(Unit : 1,000 persons) (단위 : 천명)

| 연 별 분기별 | 농업어업 숙련 근로자 Skilled Agricultural Forestry and Fishery Workers | | 기능원 및 관련 기능종사자 Craft & related trad workers | | 단순노무종사자 Elementary occupations | |
|------------|---|-----|--|-----|-----------------------------------|-----|
| | 구성비 Composition | | 구성비 Composition | | 구성비 Composition | |
| 2 0 0 8 | 18 | 15% | 30 | 25% | 12 | 10% |
| 2 0 0 9 | 12 | 10% | 29 | 24% | 19 | 16% |
| 2 0 1 0 | 12 | 11% | 31 | 28% | 15 | 13% |
| 2 0 1 1 | 14.2 | 12% | 30.7 | 25% | 16.8 | 14% |

자료 : 국가통계포털

주) 1. 2010년 통계연보부터 기존 전라남도 자료에서 여수시 자료로 변경 작성

2. 2011년 연간자료는 분기별 자료를 산술평균한 값임.

5. 직업별 취업자 (여수시)(4-3)

Employed Persons by Occupation (Yeosu City)

(Unit : 1,000 persons) (단위 : 천명)

| 연 별 분기별 | 합계 Total | | 관리자, 전문가 및 관련종사자 Managers, Professionals and Related Workers | | 사무종사자 Clerks | | 서비스 및 판매종사자 Service and Sales workers | |
|------------|-------------|--------------------|---|--------------------|-----------------|--------------------|--|--------------------|
| | | 구성비 Composition | | 구성비 Composition | | 구성비 Composition | | 구성비 Composition |
| 2 0 1 2 | 123.1 | 100% | 20.0 | 16% | 16.8 | 14% | 27.0 | 22% |
| 1 / 4 | 116.9 | 100% | 20.0 | 17% | 16.0 | 14% | 23.1 | 20% |
| 2 / 4 | 126.3 | 100% | 19.9 | 16% | 16.0 | 13% | 29.2 | 23% |
| 3 / 4 | 123.9 | 100% | 20.0 | 16% | 16.7 | 13% | 27.4 | 22% |
| 4 / 4 | 125.2 | 100% | 19.9 | 16% | 18.4 | 15% | 28.2 | 23% |

자료 : 국가통계포털

주) 1. 2010년 통계연보부터 기존 전라남도 자료에서 여수시 자료로 변경 작성

2. 2012년 연간자료는 분기별 자료를 산술평균한 값임.

5. 직업별 취업자 (여수시)(4-4)

Employed Persons by Occupation (Yeosu City)

(Unit : 1,000 persons) (단위 : 천명)

| 연 별 분기별 | 농림어업 숙련 근로자 Skilled Agricultural Forestry and Fishery Workers | | 기능·기계조작·조립 종사자 Craft, Machine Operating and Assembling Workers | | 단순노무종사자 Elementary worker | |
|------------|---|--------------------|--|--------------------|------------------------------|--------------------|
| | | 구성비 Composition | | 구성비 Composition | | 구성비 Composition |
| 2 0 1 2 | 8.7 | 7% | 33.8 | 27% | 17.0 | 14% |
| 1 / 4 | 6.9 | 6% | 34.0 | 29% | 16.9 | 14% |
| 2 / 4 | 8.8 | 7% | 34.7 | 27% | 17.7 | 14% |
| 3 / 4 | 9.4 | 8% | 32.9 | 27% | 17.6 | 14% |
| 4 / 4 | 9.5 | 8% | 33.6 | 27% | 15.7 | 13% |

자료 : 국가통계포털

주) 1. 2010년 통계연보부터 기존 전라남도 자료에서 여수시 자료로 변경 작성

2. 2012년 연간자료는 분기별 자료를 산술평균한 값임.

6. 노동조합 (2-1) Labor Unions

(Unit : establishment, person) (단위 : 개, 명)

| 연별 분야별 | 구분 | 계 Total | | | 단위노동조합 Unit Unions | | |
|----------------|----|-------------------------|-----------------------------|---------------|--------------------|-------------------------|-----------------------------|
| | | 조합수 Number of unions | 조합원 No. of union members | | | 조합수 Number of unions | 조합원 No. of union members |
| | | | 계 Total | 남 Male | 여 Female | | |
| 2 0 0 7 | | 86 | 13,918 | 13,537 | 381 | 57 | 11,791 |
| 2 0 0 8 | | 87 | 14,084 | 13,527 | 557 | 51 | 8,529 |
| 2 0 0 9 | | 93 | 15,261 | 14,628 | 633 | 52 | 8,480 |
| 2 0 1 0 | | 100 | 15,299 | 14,666 | 633 | 59 | 8,767 |
| 2 0 1 1 | | 105 | 17,359 | 16,611 | 748 | 63 | 10,718 |
| 2 0 1 2 | | 105 | 17,716 | 16,924 | 792 | 64 | 6,736 |
| 섬 유 | | 6 | 2,839 | 2,832 | 7 | 3 | 2,200 |
| 광 산 | | — | — | — | — | — | — |
| 외국기관 | | — | — | — | — | — | — |
| 통 신 | | — | — | — | — | — | — |
| 항 운 | | 3 | 207 | 186 | 21 | 3 | 207 |
| 금 융 | | 4 | 266 | 159 | 107 | — | — |
| 화 학 | | 29 | 4,928 | 4,790 | 138 | 23 | 2,152 |
| 금 속 | | 3 | 226 | 210 | 16 | 3 | 226 |
| 연 합 | | 4 | 295 | 290 | 5 | 4 | 295 |
| 출 판 | | — | — | — | — | — | — |
| 자 동 차 | | 3 | 315 | 315 | — | — | — |
| 관 광 | | — | — | — | — | — | — |
| 택 시 | | 15 | 137 | 135 | 2 | 6 | 67 |
| 고 무 | | — | — | — | — | — | — |
| 사 무 | | — | — | — | — | — | — |
| 언 론 | | 1 | 38 | 36 | 2 | — | — |
| 병 원 | | — | — | — | — | — | — |
| 대 학 | | — | — | — | — | — | — |
| 건 설 | | 2 | 4,300 | 3,910 | 390 | — | — |
| 전문기술 | | — | — | — | — | — | — |
| 전 력 | | 2 | 262 | 250 | 12 | — | — |
| 선 원 | | 1 | 1,063 | 1,063 | — | 1 | 1,063 |
| 체 신 | | 1 | 186 | 154 | 32 | — | — |
| 기 타 | | 31 | 2,654 | 2,594 | 60 | 21 | 526 |

자료 : 산단지원과

6. 노동조합 (2-2) Labor Unions

(Unit : establishment, person) (단위 : 개, 명)

| 연별 분야별 | 구분 | 단위노동조합 Unit Unions | | 지부 또는 분회등 Chapters and Branches | | |
|----------------|----|-----------------------------|-------------|---------------------------------|-----------------------------|--------------------------|
| | | 조합원 No. of union members | | 조합수 Number of unions | 조합원 No. of union members | |
| | | 남 Male | 여 Female | | 계 Total | 남 Male 여 Female |
| 2 0 0 7 | | 11,497 | 294 | 29 | 2,127 | 2,040 87 |
| 2 0 0 8 | | 8,075 | 454 | 36 | 5,555 | 5,452 103 |
| 2 0 0 9 | | 8,012 | 468 | 41 | 6,781 | 6,616 165 |
| 2 0 1 0 | | 8,290 | 477 | 41 | 6,532 | 6,376 156 |
| 2 0 1 1 | | 10,134 | 584 | 42 | 6,641 | 6,477 164 |
| 2 0 1 2 | | 6,630 | 106 | 41 | 10,980 | 10,294 686 |
| 섬 유 | | 2,193 | 7 | 3 | 639 | 639 - |
| 광 산 | | - | - | - | - | - - |
| 외국기관 | | - | - | - | - | - - |
| 통 신 | | - | - | - | - | - - |
| 항 운 | | 186 | 21 | - | - | - - |
| 금 융 | | - | - | 4 | 266 | 159 107 |
| 화 학 | | 2,124 | 28 | 6 | 2,776 | 2,666 110 |
| 금 속 | | 210 | 16 | - | - | - - |
| 연 합 | | 290 | 5 | - | - | - - |
| 출 판 | | - | - | - | - | - 0 |
| 자 동 차 | | - | - | 3 | 315 | 315 - |
| 관 광 | | - | - | - | - | - - |
| 택 시 | | 65 | 2 | 9 | 70 | 70 - |
| 고 무 | | - | - | - | - | - - |
| 사 무 | | - | - | - | - | - - |
| 언 론 | | - | - | 1 | 38 | 36 2 |
| 병 원 | | - | - | - | - | - - |
| 대 학 | | - | - | - | - | - - |
| 건 설 | | - | - | 2 | 4,300 | 3,910 390 |
| 전문기술 | | - | - | - | - | - - |
| 전 력 | | - | - | 2 | 262 | 250 12 |
| 선 원 | | 1,063 | - | - | - | - - |
| 체 신 | | - | - | 1 | 186 | 154 32 |
| 기 타 | | 499 | 27 | 10 | 2,128 | 2,095 33 |

자료 : 산단지원과

7. 산업연맹별 노동조합(3-1) Labor Unions by Industrial Federation

(Unit : establishment, person) (단위 : 개, 명)

| 연 별 | 합 계 Total | | 섬 유 Textile | | 광 산 Mine | | 외국기관 Foreign organization | | 통 신 Communication | | 항 운 Marine transport | | 금 융 Banking & finance | | 화 학 Chemicals | |
|---------|-------------------------|-------------------------------|-------------------------|-------------------------------|-------------------------|-------------------------------|------------------------------|-------------------------------|-------------------------|-------------------------------|-------------------------|-------------------------------|--------------------------|-------------------------------|-------------------------|-------------------------------|
| | 조합수 Number of unions | 조합원수 No. of unions Members | 조합수 Number of unions | 조합원수 No. of unions Members | 조합수 Number of unions | 조합원수 No. of unions Members | 조합수 Number of unions | 조합원수 No. of unions Members | 조합수 Number of unions | 조합원수 No. of unions Members | 조합수 Number of unions | 조합원수 No. of unions Members | 조합수 Number of unions | 조합원수 No. of unions Members | 조합수 Number of unions | 조합원수 No. of unions Members |
| 2 0 0 7 | 86 | 13,918 | | | | | | | 2 | 113 | 3 | 332 | | | 37 | 6,320 |
| 2 0 0 8 | 87 | 14,084 | | | | | | | 2 | 118 | 3 | 298 | | | 40 | 6,310 |
| 2 0 0 9 | 93 | 15,261 | | | | | | | 1 | 186 | 2 | 280 | | | 27 | 4,319 |
| 2 0 1 0 | 100 | 15,299 | | | | | | | 1 | 186 | 2 | 280 | | | 25 | 4,223 |
| 2 0 1 1 | 105 | 17,359 | | | | | | | 1 | 186 | 3 | 213 | | | 36 | 7,450 |
| 2 0 1 2 | 105 | 17,716 | 6 | 2,839 | - | - | - | - | - | - | 3 | 207 | 4 | 266 | 29 | 4,928 |

자료 : 산단지원과

7. 산업연맹별 노동조합(3-2) Labor Unions by Industrial Federation

(Unit : establishment, person) (단위 : 개, 명)

| 연 별 | 금 속 Metal | | 연 합 United | | 출 판 Printing | | 자 동 차 Automobile | | 관 광 Tourism | | 택 시 Taxi | | 고 무 Rubber | | 사 무 Clerical | |
|---------|-------------------------|-------------------------------|-------------------------|-------------------------------|-------------------------|-------------------------------|-------------------------|-------------------------------|-------------------------|-------------------------------|-------------------------|-------------------------------|-------------------------|-------------------------------|-------------------------|-------------------------------|
| | 조합수 Number of unions | 조합원수 No. of unions Members | 조합수 Number of unions | 조합원수 No. of unions Members | 조합수 Number of unions | 조합원수 No. of unions Members | 조합수 Number of unions | 조합원수 No. of unions Members | 조합수 Number of unions | 조합원수 No. of unions Members | 조합수 Number of unions | 조합원수 No. of unions Members | 조합수 Number of unions | 조합원수 No. of unions Members | 조합수 Number of unions | 조합원수 No. of unions Members |
| 2 0 0 7 | | | 6 | 217 | | | 3 | 286 | | | 10 | 163 | | | | |
| 2 0 0 8 | | | 6 | 215 | | | 3 | 286 | | | 8 | 129 | | | | |
| 2 0 0 9 | 1 | 40 | 6 | 207 | | | 15 | 1,056 | | | 9 | 135 | | | 4 | 246 |
| 2 0 1 0 | 1 | 40 | 5 | 195 | | | 15 | 1,056 | | | 9 | 135 | | | 4 | 246 |
| 2 0 1 1 | 1 | 27 | 5 | 202 | | | 15 | 1,622 | | | 9 | 107 | | | 4 | 246 |
| 2 0 1 2 | 3 | 226 | 4 | 295 | | | 3 | 315 | - | - | 15 | 137 | - | - | - | - |

자료 : 산단지원과

7. 산업연맹별 노동조합(3-3) Labor Unions by Industrial Federation

(Unit : establishment, person) (단위 : 개, 명)

| 연 별 | 언 론 Tourism | | 병 원 Hospital | | 대 학 University | | 건 설 Construction | | 전문기술 professional Technical Service | | 전 력 Power Plants | | 선 원 Seamen | | 체 신 Postal Service | | 기 타 Other | |
|---------|-------------------------|-------------------------------|-------------------------|-------------------------------|-------------------------|-------------------------------|-------------------------|-------------------------------|--|-------------------------------|-------------------------|-------------------------------|-------------------------|-------------------------------|-------------------------|-------------------------------|-------------------------|-------------------------------|
| | 조합수 Number of unions | 조합원수 No. of unions Members | 조합수 Number of unions | 조합원수 No. of unions Members | 조합수 Number of unions | 조합원수 No. of unions Members | 조합수 Number of unions | 조합원수 No. of unions Members | 조합수 Number of unions | 조합원수 No. of unions Members | 조합수 Number of unions | 조합원수 No. of unions Members | 조합수 Number of unions | 조합원수 No. of unions Members | 조합수 Number of unions | 조합원수 No. of unions Members | 조합수 Number of unions | 조합원수 No. of unions Members |
| 2 0 0 7 | 1 | 42 | | | | | 1 | 3,450 | | | | | 2 | 1,285 | | | 21 | 1,710 |
| 2 0 0 8 | 1 | 42 | | | | | 1 | 4,080 | | | | | 2 | 950 | | | 21 | 1,656 |
| 2 0 0 9 | 1 | 43 | | | | | 3 | 4,330 | | | | | 2 | 1,000 | | | 22 | 3,419 |
| 2 0 1 0 | 1 | 43 | | | | | 3 | 4,330 | | | | | 1 | 900 | | | 33 | 3,665 |
| 2 0 1 1 | 1 | 38 | | | | | 3 | 4,330 | | | | | 1 | 1,047 | | | 26 | 1,891 |
| 2 0 1 2 | 1 | 38 | - | - | - | - | 2 | 4,300 | - | - | 2 | 262 | 1 | 1,063 | 1 | 186 | 31 | 2,654 |

자료 : 산단지원과

V. 사 업 체
Establishment

V. 사업체

Establishment

1. 사업체 총괄(2-1) Summary of Establishments by Industry (Unit : each person) (단위: 개소 명)

| 구분 연별 대분류별 | | | | 합 계 Total | | | | | 조 직 형 태 별 By type of organization | | | | | | | |
|--|---|---|---|------------------------|------------|--------------------|--------------|----------------|-----------------------------------|----------------|------------------------------|-----------------|------------------------------------|-----------------|------------------------------------|-----------------|
| | | | | 사업체수 Establishments | | 종 사 자 수 Workers | | | 개 인 Individuals | | 회사법인 Incorporated company | | 회사이외법인 Non-Business corporation | | 비법인 Non-corporation association | |
| | | | | | | | | | | | 사업체수 Estab. | 종사자수 Workers | 사업체수 Estab. | 종사자수 Workers | 사업체수 Estab. | 종사자수 Workers |
| | | | | 여성대표자 | 계 Total | 남성 Male | 여성 Female | 사업체수 Estab. | 종사자수 Workers | 사업체수 Estab. | 종사자수 Workers | 사업체수 Estab. | 종사자수 Workers | 사업체수 Estab. | 종사자수 Workers | |
| 2 | 0 | 0 | 7 | 20,249 | 8,907 | 88,970 | 54,981 | 33,989 | 17,014 | 36,104 | 1,590 | 35,214 | 799 | 13,416 | 846 | 4,236 |
| 2 | 0 | 0 | 8 | 20,111 | 8,828 | 87,879 | 54,908 | 32,971 | 16,854 | 35,218 | 1,614 | 36,541 | 732 | 13,415 | 911 | 2,705 |
| 2 | 0 | 0 | 9 | 20,101 | 8,880 | 93,032 | 58,504 | 34,528 | 16,761 | 35,288 | 1,694 | 40,396 | 720 | 13,553 | 926 | 3,795 |
| 2 | 0 | 1 | 0 | 20,177 | 8,920 | 97,643 | 61,482 | 36,161 | 16,765 | 35,670 | 1,774 | 44,570 | 669 | 13,868 | 969 | 3,535 |
| 2 | 0 | 1 | 1 | 20,536 | 9,118 | 100,332 | 63,328 | 37,004 | 16,989 | 36,844 | 1,893 | 46,349 | 674 | 13,198 | 980 | 3,941 |
| 2 | 0 | 1 | 2 | 21,124 | 9,352 | 103,108 | 64,441 | 38,667 | 17,398 | 37,524 | 2,061 | 47,263 | 689 | 14,138 | 976 | 4,183 |
| A. 농업 임업 및 어업 (01~03) | | | | 46 | 2 | 1,322 | 923 | 399 | - | - | 5 | 38 | 7 | 39 | 34 | 1,245 |
| B. 광 업 (0 5 ~ 0 8) | | | | 2 | - | 37 | 32 | 5 | - | - | 2 | 37 | - | - | - | - |
| C. 제 조 업 (1 0 ~ 3 3) | | | | 1,136 | 360 | 20,111 | 17,109 | 3,002 | 864 | 2,566 | 263 | 17,439 | 9 | 106 | - | - |
| D. 전기 가스 증기 및 수도사업 (35 ~ 36) | | | | 24 | - | 681 | 638 | 43 | - | - | 19 | 607 | 4 | 73 | 1 | 1 |
| E. 하수·폐기물 처리 원료재생 및 환경복원업 (3 7 ~ 3 9) | | | | 68 | 13 | 905 | 792 | 113 | 15 | 48 | 50 | 821 | 3 | 36 | - | - |
| F. 건 설 업 (4 1 ~ 4 2) | | | | 770 | 114 | 12,762 | 11,536 | 1,226 | 269 | 850 | 501 | 11,912 | - | - | - | - |
| G. 도매 및 소매업 (45~47) | | | | 6,015 | 2,861 | 14,087 | 6,634 | 7,453 | 5,527 | 10,970 | 454 | 2,925 | 28 | 177 | 6 | 15 |
| H. 운 수 업 (4 9 ~ 5 2) | | | | 1,742 | 89 | 6,310 | 5,760 | 550 | 1,495 | 1,784 | 231 | 4,253 | 16 | 273 | - | - |
| I. 숙박 및 음식점업 (55 ~ 56) | | | | 4,907 | 3,512 | 11,499 | 3,319 | 8,180 | 4,849 | 10,596 | 52 | 878 | 4 | 22 | 2 | 3 |
| J. 출판 영상 방송통신 및 정보서비스업 (58 ~ 63) | | | | 81 | 13 | 969 | 600 | 369 | 23 | 51 | 28 | 445 | 30 | 473 | - | - |
| K. 금융 및 보험업 (64 ~ 66) | | | | 245 | 19 | 3,428 | 1,397 | 2,031 | 27 | 72 | 119 | 2,364 | 99 | 992 | - | - |
| L. 부동산업 및 임대업 (68 ~ 69) | | | | 332 | 72 | 1,565 | 1,075 | 490 | 169 | 298 | 75 | 426 | 5 | 55 | 83 | 786 |
| M. 전문 과학 및 기술 서비스업 (70 ~ 73) | | | | 265 | 28 | 1,663 | 1,146 | 517 | 194 | 591 | 58 | 845 | 12 | 226 | 1 | 1 |
| N. 사업시설관리 및 사업지원 서비스업 (74 ~ 75) | | | | 202 | 37 | 4,494 | 3,368 | 1,126 | 86 | 323 | 111 | 3,043 | 4 | 1,126 | 1 | 2 |
| O. 공공행정 국방 및 사회보장 행정(84) | | | | 122 | 1 | 3,247 | 2,291 | 956 | - | - | - | - | 122 | 3,247 | - | - |
| P. 교 육 서 비 스 업 (8 5) | | | | 1,168 | 577 | 7,041 | 2,799 | 4,242 | 946 | 1,722 | 18 | 317 | 176 | 4,807 | 28 | 195 |
| Q. 보건업 및 사회복지 서비스업(86~87) | | | | 590 | 231 | 6,372 | 1,260 | 5,112 | 390 | 3,451 | 2 | 46 | 103 | 2,025 | 95 | 850 |
| R. 예술 스포츠 및 여가관련 서비스업(90~91) | | | | 639 | 284 | 1,419 | 760 | 659 | 601 | 1,034 | 14 | 138 | 19 | 219 | 5 | 28 |
| S. 협회 및 단체 수리 및 기타 개인 서비스업(94~96) | | | | 2,770 | 1,139 | 5,196 | 3,002 | 2,194 | 1,943 | 3,168 | 59 | 729 | 48 | 242 | 720 | 1,057 |

자료 : 통계청 「사업체 조사」

주 : 1) 회사법인 사업체를 기준으로 작성 Incorporated company

1. 사업체 총괄(2-2) Summary of Establishments by Industry (Unit : each, person) (단위: 개수, 명)

| 연별 대분류별 | 구분 | | | | 사 업 체 구 분 별 By type of establishment | | | | | |
|--|----|--|--|--|--------------------------------------|-----------------|----------------------------------|-----------------|-----------------------|-----------------|
| | | | | | 단 독 Single-unit firm | | 공장, 지사 Factory, Branch office | | 본사, 본점 Head office | |
| | | | | | 사업체수 Estab. | 종사자수 Workers | 사업체수 Estab. | 종사자수 Workers | 사업체수 Estab. | 종사자수 Workers |
| 2 0 0 7 | | | | | 19,463 | 67,218 | 668 | 17,172 | 118 | 4,580 |
| 2 0 0 8 | | | | | 19,311 | 65,830 | 663 | 16,808 | 137 | 5,241 |
| 2 0 0 9 | | | | | 19,258 | 69,134 | 692 | 17,668 | 151 | 6,230 |
| 2 0 1 0 | | | | | 19,315 | 70,646 | 708 | 17,941 | 154 | 8,999 |
| 2 0 1 1 | | | | | 19,630 | 70,598 | 730 | 19,640 | 176 | 10,094 |
| 2 0 1 2 | | | | | 20,152 | 71,815 | 808 | 23,149 | 164 | 8,144 |
| A. 농업 임업 및 어업 (01~03) | | | | | 43 | 1,308 | 3 | 14 | - | - |
| B. 광업 (05 ~ 08) | | | | | 2 | 37 | - | - | - | - |
| C. 제조업 (10 ~ 33) | | | | | 1,034 | 5,649 | 74 | 12,220 | 28 | 2,242 |
| D. 전기 가스 증기 및 수도사업 (35 ~ 36) | | | | | 8 | 78 | 16 | 603 | - | - |
| E. 하수·폐기물 처리 원료재생 및 환경복원업 (37 ~ 39) | | | | | 58 | 687 | 6 | 101 | 4 | 117 |
| F. 건설업 (41 ~ 42) | | | | | 714 | 9,480 | 30 | 1,083 | 26 | 2,199 |
| G. 도매 및 소매업 (45~47) | | | | | 5,796 | 12,437 | 186 | 1,313 | 33 | 337 |
| H. 운수업 (49 ~ 52) | | | | | 1,669 | 4,814 | 56 | 915 | 17 | 581 |
| I. 숙박 및 음식점업 (55 ~ 56) | | | | | 4,872 | 10,965 | 34 | 495 | 1 | 39 |
| J. 출판 영상 방송통신 및 정보서비스업 (58 ~ 63) | | | | | 66 | 657 | 14 | 240 | 1 | 72 |
| K. 금융 및 보험업 (64 ~ 66) | | | | | 36 | 136 | 184 | 2,840 | 25 | 452 |
| L. 부동산업 및 임대업 (68 ~ 69) | | | | | 281 | 1,307 | 48 | 225 | 3 | 33 |
| M. 전문 과학 및 기술 서비스업 (70 ~ 73) | | | | | 232 | 1,082 | 31 | 318 | 2 | 263 |
| N. 사업시설관리 및 사업지원 서비스업 (74 ~ 75) | | | | | 170 | 2,428 | 25 | 1,391 | 7 | 675 |
| O. 공공행정 국방 및 사회보장 행정(84) | | | | | 122 | 3,247 | - | - | - | - |
| P. 교육 서비스업 (85) | | | | | 1,142 | 5,873 | 20 | 607 | 6 | 561 |
| Q. 보건업 및 사회복지 서비스업(86~87) | | | | | 557 | 5,402 | 27 | 460 | 6 | 510 |
| R. 예술 스포츠 및 여가관련 서비스업(90~91) | | | | | 635 | 1,392 | 3 | 6 | 1 | 21 |
| S. 협회 및 단체 수리 및 기타 개인 서비스업(94~96) | | | | | 2,715 | 4,836 | 51 | 318 | 4 | 42 |

자료 : 통계청 「사업체 조사」

주 : 1) 회사법인 사업체를 기준으로 작성 Incorporated company

2. 종사자규모별 사업체수 및 종사자수(2-1)

Number of Establishments and Workers, by Workforce Size

(Unit : each, person) (단위 : 개소, 명)

| 연별 대분류별 | | | | 구분 | 합 계 | | | | | 1~4명 Perons | | 5~9명 Persons | | 10~19명 Persons | | 20~49명 Persons | |
|--|---|---|---|----|------------------------|-------|--------------------|-----------|-------------|----------------|-----------------|-----------------|-----------------|-------------------|-----------------|-------------------|-----------------|
| | | | | | 사업체수 Establishments | | 종 사 자 수 Workers | | | | | | | | | | |
| | | | | | | 여성대표자 | 계 Total | 남 Male | 여 Female | 사업체수 Estab. | 종사자수 Workers | 사업체수 Estab. | 종사자수 Workers | 사업체수 Estab. | 종사자수 Workers | 사업체수 Estab. | 종사자수 Workers |
| 2 | 0 | 0 | 7 | | 20,249 | 8,907 | 88,970 | 54,981 | 33,989 | 17,578 | 29,957 | 1,435 | 9,105 | 660 | 8,737 | 351 | 10,735 |
| 2 | 0 | 0 | 8 | | 20,111 | 8,828 | 87,879 | 54,908 | 32,971 | 17,509 | 29,417 | 1,404 | 8,931 | 609 | 8,079 | 357 | 10,735 |
| 2 | 0 | 0 | 9 | | 20,101 | 8,880 | 93,032 | 58,504 | 34,528 | 17,331 | 28,871 | 1,424 | 8,972 | 695 | 9,246 | 411 | 12,219 |
| 2 | 0 | 1 | 0 | | 20,177 | 8,920 | 97,643 | 61,482 | 36,161 | 17,537 | 29,969 | 1,215 | 7,885 | 710 | 9,448 | 448 | 13,435 |
| 2 | 0 | 1 | 1 | | 20,536 | 9,118 | 100,332 | 63,328 | 37,004 | 17,744 | 30,696 | 1,368 | 9,005 | 729 | 9,743 | 434 | 13,004 |
| 2 | 0 | 1 | 2 | | 21,124 | 9,352 | 103,108 | 64,441 | 38,667 | 18,073 | 30,828 | 1,650 | 10,457 | 707 | 9,638 | 451 | 13,835 |
| A. 농업 임업 및 어업 (01~03) | | | | | 46 | 2 | 1,322 | 923 | 399 | 11 | 23 | 3 | 19 | 4 | 58 | 23 | 780 |
| B. 광 업 (0 5 ~ 0 8) | | | | | 2 | - | 37 | 32 | 5 | - | - | - | - | 1 | 13 | 1 | 24 |
| C. 제 조 업 (1 0 ~ 3 3) | | | | | 1,136 | 360 | 20,111 | 17,109 | 3,002 | 790 | 1,453 | 130 | 878 | 96 | 1,356 | 63 | 2,010 |
| D. 전기 가스 증기 및 수도사업 (35 ~ 36) | | | | | 24 | - | 681 | 638 | 43 | 8 | 16 | 6 | 35 | 3 | 49 | 2 | 61 |
| E. 하수·폐기물 처리 원료재생 및 환경복원업 (3 7 ~ 3 9) | | | | | 68 | 13 | 905 | 792 | 113 | 29 | 66 | 14 | 93 | 14 | 186 | 8 | 242 |
| F. 건 설 업 (4 1 ~ 4 2) | | | | | 770 | 114 | 12,762 | 11,536 | 1,226 | 374 | 822 | 203 | 1,310 | 93 | 1,222 | 60 | 1,872 |
| G. 도매 및 소매업 (45~47) | | | | | 6,015 | 2,861 | 14,087 | 6,634 | 7,453 | 5,592 | 9,785 | 330 | 2,025 | 63 | 840 | 21 | 607 |
| H. 운 수 업 (4 9 ~ 5 2) | | | | | 1,742 | 89 | 6,310 | 5,760 | 550 | 1,541 | 1,730 | 73 | 487 | 56 | 782 | 54 | 1,682 |
| I. 숙박 및 음식점업 (55 ~ 56) | | | | | 4,907 | 3,512 | 11,499 | 3,319 | 8,180 | 4,575 | 8,684 | 288 | 1,724 | 33 | 428 | 8 | 226 |
| J. 출판 영상 방송통신 및 정보서비스업 (58 ~ 63) | | | | | 81 | 13 | 969 | 600 | 369 | 41 | 85 | 23 | 138 | 10 | 133 | 4 | 108 |
| K. 금융 및 보험업 (64 ~ 66) | | | | | 245 | 19 | 3,428 | 1,397 | 2,031 | 56 | 134 | 71 | 494 | 61 | 822 | 51 | 1,592 |
| L. 부동산업 및 임대업 (68 ~ 69) | | | | | 332 | 72 | 1,565 | 1,075 | 490 | 232 | 386 | 47 | 313 | 42 | 574 | 11 | 292 |
| M. 전문 과학 및 기술 서비스업 (70 ~ 73) | | | | | 265 | 28 | 1,663 | 1,146 | 517 | 181 | 374 | 50 | 315 | 21 | 254 | 9 | 280 |
| N. 사업시설관리 및 사업지원 서비스업 (74 ~ 75) | | | | | 202 | 37 | 4,494 | 3,368 | 1,126 | 117 | 218 | 23 | 149 | 21 | 314 | 22 | 743 |
| O. 공공행정 국방 및 사회보장 행정(84) | | | | | 122 | 1 | 3,247 | 2,291 | 956 | 37 | 66 | 25 | 183 | 27 | 395 | 22 | 563 |
| P. 교 육 서 비 스 업 (8 5) | | | | | 1,168 | 577 | 7,041 | 2,799 | 4,242 | 974 | 1,559 | 72 | 436 | 46 | 643 | 39 | 1,266 |
| Q. 보건업 및 사회복지 서비스업(86~87) | | | | | 590 | 231 | 6,372 | 1,260 | 5,112 | 275 | 788 | 182 | 1,130 | 77 | 1,038 | 37 | 1,052 |
| R. 예 술 스포츠 및 여가관련 서비스업(90~91) | | | | | 639 | 284 | 1,419 | 760 | 659 | 607 | 998 | 17 | 103 | 11 | 154 | 2 | 53 |
| S. 협회 및 단체 수리 및 기타 개인 서비스업(94~96) | | | | | 2,770 | 1,139 | 5,196 | 3,002 | 2,194 | 2,633 | 3,641 | 93 | 625 | 28 | 377 | 14 | 382 |

자료 : 통계청 「사업체 조사」

2. 종사자규모별 사업체수 및 종사자수(2-2)

Number of Establishments and Workers, by Workforce Size

(Unit : each, person) (단위 : 개소, 명)

| 연별 대분류별 | 구분 | | | | 50~99명 Persons | | 100~299명 Persons | | 300~499명 Persons | | 500~999명 Persons | | 1000명 이상 or more | |
|--|----|--|--|--|-------------------|-----------------|---------------------|-----------------|---------------------|-----------------|---------------------|-----------------|---------------------|-----------------|
| | | | | | 사업체수 Estab. | 종사자수 Workers | 사업체수 Estab. | 종사자수 Workers | 사업체수 Estab. | 종사자수 Workers | 사업체수 Estab. | 종사자수 Workers | 사업체수 Estab. | 종사자수 Workers |
| 2 0 0 7 | | | | | 141 | 9,517 | 69 | 10,875 | 8 | 3,120 | 4 | 2,833 | 3 | 4,091 |
| 2 0 0 8 | | | | | 146 | 9,845 | 71 | 11,254 | 7 | 2,688 | 6 | 4,119 | 2 | 2,811 |
| 2 0 0 9 | | | | | 148 | 10,277 | 70 | 10,820 | 13 | 5,061 | 7 | 4,791 | 2 | 2,775 |
| 2 0 1 0 | | | | | 166 | 11,392 | 82 | 13,540 | 10 | 3,877 | 6 | 4,215 | 3 | 3,882 |
| 2 0 1 1 | | | | | 152 | 10,494 | 87 | 13,897 | 12 | 4,648 | 7 | 4,791 | 3 | 4,054 |
| 2 0 1 2 | | | | | 138 | 9,495 | 82 | 12,927 | 10 | 3,721 | 10 | 8,026 | 3 | 4,181 |
| A. 농업 임업 및 어업 (01~03) | | | | | 3 | 181 | 2 | 261 | - | - | - | - | - | - |
| B. 광업 (05 ~ 08) | | | | | - | - | - | - | - | - | - | - | - | - |
| C. 제조업 (10 ~ 33) | | | | | 23 | 1,541 | 22 | 3,511 | 4 | 1,641 | 6 | 4,600 | 2 | 3,121 |
| D. 전기 가스 증기 및 수도사업 (35 ~ 36) | | | | | 3 | 183 | 2 | 337 | - | - | - | - | - | - |
| E. 하수·폐기물 처리 원료재생 및 환경복원업 (37 ~ 39) | | | | | 2 | 171 | 1 | 147 | - | - | - | - | - | - |
| F. 건설업 (41 ~ 42) | | | | | 18 | 1,227 | 17 | 2,983 | 2 | 689 | 3 | 2,637 | - | - |
| G. 도매 및 소매업 (45~47) | | | | | 6 | 462 | 3 | 368 | - | - | - | - | - | - |
| H. 운수업 (49 ~ 52) | | | | | 11 | 664 | 7 | 965 | - | - | - | - | - | - |
| I. 숙박 및 음식점업 (55 ~ 56) | | | | | 1 | 79 | 2 | 358 | - | - | - | - | - | - |
| J. 출판·영상·방송통신 및 정보서비스업 (58 ~ 63) | | | | | 1 | 72 | 1 | 108 | 1 | 325 | - | - | - | - |
| K. 금융 및 보험업 (64 ~ 66) | | | | | 6 | 386 | - | - | - | - | - | - | - | - |
| L. 부동산업 및 임대업 (68 ~ 69) | | | | | - | - | - | - | - | - | - | - | - | - |
| M. 전문 과학 및 기술 서비스업 (70 ~ 73) | | | | | 3 | 225 | 1 | 215 | - | - | - | - | - | - |
| N. 사업시설관리 및 사업지원 서비스업 (74 ~ 75) | | | | | 10 | 734 | 7 | 896 | 1 | 380 | - | - | 1 | 1,060 |
| O. 공공행정 국방 및 사회보장 행정(84) | | | | | 6 | 447 | 4 | 804 | - | - | 1 | 789 | - | - |
| P. 교육 서비스업 (85) | | | | | 33 | 2,371 | 3 | 392 | 1 | 374 | - | - | - | - |
| Q. 보건업 및 사회복지 서비스업(86~87) | | | | | 9 | 578 | 9 | 1,474 | 1 | 312 | - | - | - | - |
| R. 예술 스포츠 및 여가관련 서비스업(90~91) | | | | | 2 | 111 | - | - | - | - | - | - | - | - |
| S. 협회 및 단체 수리 및 기타 개인 서비스업(94~96) | | | | | 1 | 63 | 1 | 108 | - | - | - | - | - | - |

자료 : 통계청 「사업체 기초조사」

3. 산업별 사업체수 및 종사자수(5-1)

Number of Establishments and Workers by Industry

(Unit : each, person) (단위 : 개, 명)

| 연 별 읍면동별 | 구분 | 합 계 Total | | | 농업·임업·어업 Agriculture, forestry and fishing | | 광 업 Mining and quarrying | | 제 조 업 Manufacturing | | |
|-------------|----|------------------------|--------------------|------------|---|----------------|-----------------------------|----------------|------------------------|----------------|-----------------|
| | | 사업체수 Establishments | 종 사 자 수 Workers | | | | | | | | |
| | | | 계 Total | 남성 Male | 여성 Female | 사업체수 Estab. | 종사자수 Workers | 사업체수 Estab. | 종사자수 Workers | 사업체수 Estab. | 종사자수 Workers |
| 2 0 0 7 | | 20,249 | 88,801 | 54,947 | 33,854 | 55 | 2,053 | 3 | 26 | 1,181 | 18,205 |
| 2 0 0 8 | | 20,111 | 87,879 | 54,908 | 32,971 | 26 | 288 | 2 | 18 | 1,129 | 17,421 |
| 2 0 0 9 | | 20,101 | 93,032 | 58,504 | 34,528 | 27 | 430 | 4 | 43 | 1,127 | 18,125 |
| 2 0 1 0 | | 20,177 | 97,643 | 61,482 | 36,161 | 52 | 721 | 4 | 54 | 1,109 | 16,839 |
| 2 0 1 1 | | 20,536 | 100,332 | 63,328 | 37,004 | 56 | 1,173 | 3 | 34 | 1,144 | 18,696 |
| 2 0 1 2 | | 21,124 | 103,108 | 64,441 | 38,667 | 46 | 1,322 | 2 | 37 | 1,136 | 20,111 |
| 돌 산 읍 | | 834 | 3,036 | 1,511 | 1,525 | 4 | 8 | | | 85 | 644 |
| 소 라 면 | | 609 | 3,250 | 2,022 | 1,228 | 6 | 304 | 2 | 37 | 44 | 279 |
| 울 촌 면 | | 390 | 1,564 | 868 | 696 | 1 | 5 | | | 34 | 259 |
| 화 양 면 | | 246 | 1,152 | 653 | 499 | — | — | | | 39 | 549 |
| 남 면 | | 188 | 656 | 398 | 258 | 10 | 241 | | | 4 | 8 |
| 화 정 면 | | 120 | 471 | 351 | 120 | 8 | 247 | | | 2 | 2 |
| 삼 산 면 | | 189 | 878 | 572 | 306 | 10 | 422 | | | 2 | 5 |
| 동 문 동 | | 394 | 1,196 | 602 | 594 | — | — | | | 20 | 46 |
| 한 려 동 | | 395 | 1,711 | 907 | 804 | — | — | | | 23 | 56 |
| 중 양 동 | | 1,567 | 3,786 | 1,678 | 2,108 | — | — | | | 63 | 114 |
| 충 무 동 | | 667 | 1,680 | 706 | 974 | — | — | | | 51 | 92 |
| 광 립 동 | | 526 | 1,941 | 1,049 | 892 | — | — | | | 19 | 39 |
| 서 강 동 | | 755 | 1,900 | 629 | 1,271 | — | — | | | 60 | 103 |
| 대 교 동 | | 1,077 | 2,891 | 1,503 | 1,388 | 2 | 39 | | | 56 | 211 |
| 국 동 | | 678 | 1,931 | 1,005 | 926 | 1 | 7 | | | 30 | 241 |
| 월 호 동 | | 286 | 1,642 | 1,213 | 429 | — | — | | | 11 | 840 |
| 여 서 동 | | 1,432 | 4,851 | 2,115 | 2,736 | — | — | | | 23 | 43 |
| 문 수 동 | | 1,399 | 4,794 | 2,146 | 2,648 | — | — | | | 35 | 78 |
| 미 평 동 | | 764 | 2,453 | 1,342 | 1,111 | 2 | 16 | | | 30 | 82 |
| 둔 덕 동 | | 506 | 3,728 | 2,468 | 1,260 | — | — | | | 54 | 287 |
| 만 덕 동 | | 273 | 1,660 | 828 | 832 | — | — | | | 36 | 622 |
| 쌍 봉 동 | | 3,092 | 13,063 | 5,591 | 7,472 | 2 | 33 | | | 66 | 202 |
| 시 전 동 | | 1,864 | 5,197 | 2,755 | 2,442 | — | — | | | 90 | 206 |
| 여 천 동 | | 1,805 | 7,675 | 4,658 | 3,017 | — | — | | | 78 | 269 |
| 주 삼 동 | | 446 | 4,708 | 3,783 | 925 | — | — | | | 32 | 366 |
| 삼 일 동 | | 587 | 25,229 | 23,055 | 2,174 | — | — | | | 146 | 14,462 |
| 묘 도 동 | | 35 | 65 | 33 | 32 | — | — | | | 3 | 6 |

자료 : 통계청 「사업체 조사」

3. 산업별 사업체수 및 종사자수(5-2)

Number of Establishments and Workers by Industry

(Unit : each, person) (단위 : 개, 명)

| 연별 읍면동별 | 구분 | 전기·가스·증기 및 수도사업 Electricity, gas, Steam and water supply | | 하수폐기물처리 원료재생 및 환경복원업 Sewerage, waste management, materials recovery and remediation activities | | 건설업 Construction | | 도매 및 소매업 Wholesale and retail trade | | 운수업 Transportation | |
|-------------|----|---|-----------------|---|-----------------|---------------------|-----------------|--|-----------------|-----------------------|-----------------|
| | | 사업체수 Estab. | 종사자수 Workers | 사업체수 Estab. | 종사자수 Workers | 사업체수 Estab. | 종사자수 Workers | 사업체수 Estab. | 종사자수 Workers | 사업체수 Estab. | 종사자수 Workers |
| 2007 | | 25 | 699 | 50 | 763 | 659 | 8,136 | 5,935 | 13,757 | 1,669 | 5,351 |
| 2008 | | 25 | 595 | 56 | 781 | 667 | 8,749 | 5,800 | 12,702 | 1,649 | 5,074 |
| 2009 | | 25 | 599 | 49 | 831 | 665 | 11,126 | 5,769 | 13,340 | 1,595 | 5,764 |
| 2010 | | 22 | 651 | 52 | 860 | 700 | 14,024 | 5,756 | 13,679 | 1,655 | 6,710 |
| 2011 | | 21 | 686 | 60 | 928 | 740 | 14,040 | 5,810 | 13,806 | 1,648 | 6,150 |
| 2012 | | 24 | 681 | 68 | 905 | 770 | 12,762 | 6,015 | 14,087 | 1,742 | 6,310 |
| 돌산읍 | | - | - | - | - | 10 | 27 | 221 | 519 | 86 | 179 |
| 소라면 | | 1 | 3 | 8 | 82 | 38 | 725 | 167 | 393 | 57 | 244 |
| 울촌면 | | 2 | 3 | 3 | 32 | 11 | 64 | 105 | 288 | 48 | 201 |
| 화양면 | | - | - | - | - | 7 | 20 | 56 | 100 | 17 | 17 |
| 남면 | | 1 | 6 | - | - | - | - | 29 | 46 | 5 | 8 |
| 화정면 | | 4 | 15 | - | - | - | - | 12 | 15 | 7 | 7 |
| 삼산면 | | 4 | 32 | - | - | 1 | 2 | 40 | 74 | 9 | 15 |
| 동문동 | | - | - | - | - | 5 | 11 | 106 | 189 | 38 | 74 |
| 한려동 | | - | - | 1 | 10 | 1 | 122 | 93 | 151 | 32 | 284 |
| 중앙동 | | - | - | - | - | 6 | 25 | 945 | 1,821 | 40 | 100 |
| 충무동 | | - | - | 4 | 10 | 13 | 36 | 245 | 500 | 39 | 40 |
| 광림동 | | - | - | 3 | 50 | 14 | 68 | 142 | 430 | 67 | 256 |
| 서강동 | | - | - | - | - | 7 | 68 | 371 | 778 | 17 | 33 |
| 대교동 | | - | - | - | - | 24 | 82 | 373 | 719 | 68 | 330 |
| 국동 | | - | - | 1 | 4 | 14 | 50 | 155 | 481 | 133 | 178 |
| 월호동 | | - | - | 1 | 3 | - | - | 61 | 128 | 67 | 73 |
| 여서동 | | - | - | 2 | 13 | 13 | 65 | 244 | 665 | 191 | 395 |
| 문수동 | | - | - | 1 | 2 | 31 | 178 | 270 | 696 | 122 | 145 |
| 미평동 | | 1 | 62 | 4 | 29 | 28 | 107 | 166 | 362 | 83 | 407 |
| 둔덕동 | | 1 | 15 | 1 | 4 | 27 | 171 | 135 | 416 | 71 | 349 |
| 만덕동 | | 2 | 36 | 5 | 43 | 2 | 9 | 41 | 150 | 70 | 184 |
| 쌍봉동 | | 1 | 53 | 4 | 36 | 96 | 849 | 706 | 1,760 | 113 | 278 |
| 시전동 | | - | - | 7 | 192 | 89 | 449 | 642 | 1,329 | 80 | 249 |
| 여천동 | | - | - | 5 | 27 | 181 | 1,857 | 491 | 1,395 | 139 | 310 |
| 주삼동 | | 2 | 5 | 3 | 25 | 60 | 2,323 | 107 | 348 | 53 | 330 |
| 삼일동 | | 5 | 451 | 15 | 343 | 91 | 5,453 | 80 | 320 | 88 | 1,622 |
| 묘도동 | | - | - | - | - | 1 | 1 | 12 | 14 | 2 | 2 |

자료 : 통계청 「사업체 조사」

3. 산업별 사업체수 및 종사자수(5-3)

Number of Establishments and Workers by Industry

(Unit : each, person) (단위 : 개, 명)

| 연별 읍면동별 | 구분 | 숙박 및 음식점업 Accommodation and Food Service Activities | | 출판 영상 방송통신 및 정보서비스업 Information and communications | | 금융 및 보험업 Financial and insurance activities | | 부동산업 및 임대업 Real estate activities and renting and leasing | | 전문 과학 및 기술 서비스업 Professional, scientific and technical activities | |
|----------------|----|---|-----------------|--|-----------------|---|-----------------|---|-----------------|---|-----------------|
| | | 사업체수 Estab. | 종사자수 Workers | 사업체수 Estab. | 종사자수 Workers | 사업체수 Estab. | 종사자수 Workers | 사업체수 Estab. | 종사자수 Workers | 사업체수 Estab. | 종사자수 Workers |
| 2 0 0 7 | | 4,573 | 9,908 | 86 | 777 | 218 | 3,077 | 343 | 1,503 | 230 | 1,368 |
| 2 0 0 8 | | 4,544 | 9,976 | 88 | 993 | 225 | 3,126 | 351 | 1,622 | 234 | 1,459 |
| 2 0 0 9 | | 4,587 | 10,162 | 87 | 984 | 231 | 3,111 | 319 | 1,538 | 242 | 1,543 |
| 2 0 1 0 | | 4,614 | 10,073 | 90 | 875 | 232 | 3,248 | 303 | 1,486 | 249 | 1,637 |
| 2 0 1 1 | | 4,731 | 10,785 | 82 | 838 | 238 | 3,413 | 305 | 1,454 | 266 | 1,684 |
| 2 0 1 2 | | 4,907 | 11,499 | 81 | 969 | 245 | 3,428 | 332 | 1,565 | 265 | 1,663 |
| 돌 산 읍 | | 237 | 539 | 2 | 12 | 5 | 45 | 13 | 52 | 6 | 32 |
| 소 라 면 | | 117 | 262 | 1 | 3 | 5 | 45 | 17 | 67 | 5 | 12 |
| 울 촌 면 | | 72 | 133 | 2 | 4 | 4 | 37 | 8 | 23 | 2 | 5 |
| 화 양 면 | | 48 | 76 | 2 | 6 | 2 | 12 | 3 | 4 | 1 | 88 |
| 남 면 | | 60 | 108 | 7 | 23 | 3 | 12 | 1 | 1 | 1 | 1 |
| 화 정 면 | | 36 | 61 | 2 | 13 | 3 | 10 | - | - | - | - |
| 삼 산 면 | | 69 | 136 | 5 | 17 | 2 | 25 | 1 | 1 | - | - |
| 동 문 동 | | 98 | 159 | 1 | 15 | 3 | 33 | 3 | 3 | 7 | 22 |
| 한 려 동 | | 141 | 511 | 2 | 11 | 3 | 42 | 2 | 2 | 3 | 10 |
| 중 양 동 | | 255 | 533 | 4 | 5 | 25 | 308 | 7 | 30 | 17 | 43 |
| 충 무 동 | | 129 | 226 | 1 | 7 | 14 | 197 | 11 | 13 | 7 | 26 |
| 광 립 동 | | 95 | 202 | 1 | 2 | 12 | 197 | 8 | 37 | 10 | 42 |
| 서 강 동 | | 121 | 169 | 2 | 25 | 10 | 82 | 3 | 21 | 2 | 9 |
| 대 교 동 | | 348 | 740 | 2 | 15 | 7 | 53 | 11 | 24 | 5 | 10 |
| 국 동 | | 99 | 201 | 1 | 5 | 5 | 36 | 12 | 53 | 3 | 5 |
| 월 호 동 | | 42 | 209 | - | - | 1 | 19 | 4 | 67 | - | - |
| 여 서 동 | | 401 | 972 | 6 | 26 | 18 | 169 | 18 | 157 | 19 | 83 |
| 문 수 동 | | 440 | 995 | 5 | 121 | 21 | 602 | 27 | 134 | 10 | 32 |
| 미 평 동 | | 171 | 318 | 6 | 77 | 5 | 22 | 12 | 76 | 3 | 3 |
| 둔 덕 동 | | 64 | 158 | 4 | 14 | 1 | 23 | 12 | 71 | 5 | 27 |
| 만 덕 동 | | 51 | 118 | 1 | 7 | - | - | 4 | 16 | 2 | 9 |
| 쌍 봉 동 | | 1,022 | 2,923 | 14 | 511 | 70 | 1,295 | 66 | 278 | 83 | 441 |
| 시 전 동 | | 304 | 580 | 4 | 31 | 19 | 126 | 40 | 185 | 40 | 181 |
| 여 천 동 | | 358 | 748 | 4 | 13 | 3 | 17 | 27 | 117 | 25 | 239 |
| 주 삼 동 | | 51 | 118 | - | - | 2 | 11 | 12 | 74 | 5 | 85 |
| 삼 일 동 | | 74 | 299 | 1 | 3 | 1 | 6 | 9 | 58 | 3 | 257 |
| 묘 도 동 | | 4 | 5 | 1 | 3 | 1 | 4 | 1 | 1 | 1 | 1 |

자료 : 통계청 「사업체 조사」

3. 산업별 사업체수 및 종사자수(5-4)

Number of Establishments and Workers by Industry

(Unit : each, person) (단위 : 개, 명)

| 연별 읍면동별 | 구분 | 사업시설관리 및 사업지원 서비스업 Business facilities management and business support services | | 공공행정 국방 및 사회보장 행정 Public administration and defence; compulsory social security | | 교육 서비스업 Education | | 보건업 및 사회복지 서비스업 Human health and social work activities | | 예술 스포츠 및 여가관련 서비스업 Arts, sports and recreation related services | |
|-------------|----|--|-----------------|---|-----------------|----------------------|-----------------|--|-----------------|--|-----------------|
| | | 사업체수 Estab. | 종사자수 Workers | 사업체수 Estab. | 종사자수 Workers | 사업체수 Estab. | 종사자수 Workers | 사업체수 Estab. | 종사자수 Workers | 사업체수 Estab. | 종사자수 Workers |
| 2007 | | 141 | 1,857 | 127 | 4,077 | 1,203 | 7,546 | 391 | 3,873 | 631 | 1,191 |
| 2008 | | 162 | 2,307 | 120 | 3,991 | 1,142 | 6,795 | 461 | 4,771 | 631 | 1,332 |
| 2009 | | 168 | 2,373 | 121 | 3,560 | 1,176 | 7,243 | 497 | 5,073 | 647 | 1,398 |
| 2010 | | 185 | 3,430 | 121 | 4,195 | 1,179 | 7,463 | 514 | 5,616 | 641 | 1,418 |
| 2011 | | 205 | 3,781 | 123 | 3,271 | 1,192 | 7,074 | 551 | 6,072 | 642 | 1,448 |
| 2012 | | 202 | 4,494 | 122 | 3,247 | 1,168 | 7,041 | 590 | 6,372 | 639 | 1,419 |
| 돌산읍 | | 2 | 21 | 11 | 363 | 21 | 198 | 27 | 231 | 12 | 41 |
| 소라면 | | 3 | 5 | 3 | 51 | 23 | 255 | 30 | 302 | 9 | 49 |
| 울촌면 | | 2 | 4 | 4 | 41 | 10 | 81 | 20 | 288 | 4 | 10 |
| 화양면 | | - | - | 3 | 34 | 10 | 118 | 11 | 69 | 2 | 2 |
| 남면 | | 4 | 7 | 11 | 41 | 15 | 103 | 9 | 23 | 1 | 1 |
| 화정면 | | - | - | 10 | 37 | 6 | 25 | 8 | 17 | - | - |
| 삼산면 | | - | - | 9 | 43 | 10 | 59 | 6 | 20 | 6 | 9 |
| 동문동 | | 2 | 17 | 3 | 46 | 16 | 355 | 12 | 117 | 12 | 20 |
| 한려동 | | 2 | 2 | 2 | 38 | 13 | 176 | 11 | 178 | 14 | 50 |
| 중앙동 | | 17 | 142 | 5 | 273 | 11 | 22 | 29 | 114 | 27 | 56 |
| 충무동 | | 6 | 16 | 3 | 55 | 6 | 51 | 24 | 177 | 21 | 41 |
| 광림동 | | 12 | 38 | 1 | 13 | 12 | 62 | 10 | 262 | 15 | 60 |
| 서강동 | | 5 | 23 | 1 | 15 | 17 | 191 | 33 | 236 | 4 | 6 |
| 대교동 | | 4 | 19 | 4 | 73 | 15 | 67 | 11 | 217 | 26 | 46 |
| 국동 | | 6 | 8 | 2 | 37 | 41 | 186 | 21 | 141 | 12 | 24 |
| 월호동 | | - | - | 5 | 21 | 32 | 154 | 3 | 24 | 7 | 14 |
| 여서동 | | 4 | 137 | 7 | 277 | 148 | 672 | 61 | 689 | 98 | 183 |
| 문수동 | | 3 | 40 | 5 | 242 | 169 | 779 | 31 | 362 | 54 | 79 |
| 미평동 | | 9 | 13 | 2 | 21 | 65 | 332 | 18 | 158 | 32 | 48 |
| 둔덕동 | | 4 | 1,067 | 2 | 27 | 20 | 425 | 12 | 410 | 12 | 79 |
| 만덕동 | | 3 | 101 | 2 | 20 | 13 | 182 | 5 | 69 | 3 | 16 |
| 쌍봉동 | | 25 | 186 | 10 | 1,004 | 246 | 993 | 104 | 1,331 | 128 | 265 |
| 시전동 | | 25 | 292 | 3 | 79 | 111 | 371 | 39 | 306 | 75 | 150 |
| 여천동 | | 29 | 547 | 5 | 125 | 108 | 854 | 39 | 542 | 58 | 149 |
| 주삼동 | | 14 | 258 | 3 | 190 | 27 | 298 | 13 | 79 | 7 | 21 |
| 삼일동 | | 21 | 1,551 | 5 | 72 | 2 | 24 | 1 | 4 | - | - |
| 묘도동 | | - | - | 1 | 9 | 1 | 8 | 2 | 6 | - | - |

자료 : 통계청 「사업체 조사」

3. 산업별 사업체수 및 종사자수(5-5)

Number of Establishments and Workers by Industry

(Unit : each, person) (단위 : 개, 명)

| 연별 읍면동별 | 구분 | 협회 및 단체 수리 및 기타 개인 서비스업 Membership organizations, repair and other personal services | | 가구내 고용활동 및 달리 분류되지 않은 자가소비 생산활동 Activities of households as employers: undifferentiated goods-and services-producing activities of households for own use | | 국제 및 외국기관 Activities of extraterritorial organizations and bodies | |
|----------------|----|--|-----------------|--|-----------------|--|-----------------|
| | | 사업체수 Estab. | 종사자수 Workers | 사업체수 Estab. | 종사자수 Workers | 사업체수 Estab. | 종사자수 Workers |
| 2 0 0 7 | | 2,729 | 4,803 | - | - | - | - |
| 2 0 0 8 | | 2,799 | 4,994 | 0 | 0 | 0 | 0 |
| 2 0 0 9 | | 2,765 | 5,789 | 0 | 0 | 0 | 0 |
| 2 0 1 0 | | 2,699 | 4,664 | 0 | 0 | 0 | 0 |
| 2 0 1 1 | | 2,719 | 4,999 | - | - | - | - |
| 2 0 1 2 | | 2,770 | 5,196 | - | - | - | - |
| 돌 산 읍 | | 92 | 125 | | | | |
| 소 라 면 | | 73 | 132 | | | | |
| 울 촌 면 | | 58 | 86 | | | | |
| 화 양 면 | | 45 | 57 | | | | |
| 남 면 | | 27 | 27 | | | | |
| 화 정 면 | | 22 | 22 | | | | |
| 삼 산 면 | | 15 | 18 | | | | |
| 동 문 동 | | 68 | 89 | | | | |
| 한 려 동 | | 52 | 68 | | | | |
| 중 양 동 | | 116 | 200 | | | | |
| 충 무 동 | | 93 | 193 | | | | |
| 광 립 동 | | 105 | 183 | | | | |
| 서 강 동 | | 102 | 141 | | | | |
| 대 교 동 | | 121 | 246 | | | | |
| 국 동 | | 142 | 274 | | | | |
| 월 호 동 | | 52 | 90 | | | | |
| 여 서 동 | | 179 | 305 | | | | |
| 문 수 동 | | 175 | 309 | | | | |
| 미 평 동 | | 127 | 320 | | | | |
| 둔 덕 동 | | 81 | 185 | | | | |
| 만 덕 동 | | 33 | 78 | | | | |
| 쌍 봉 동 | | 336 | 625 | | | | |
| 시 전 동 | | 296 | 471 | | | | |
| 여 천 동 | | 255 | 466 | | | | |
| 주 삼 동 | | 55 | 177 | | | | |
| 삼 일 동 | | 45 | 304 | | | | |
| 묘 도 동 | | 5 | 5 | | | | |

자료 : 통계청 「사업체 조사」

4. 종사자 규모별 사업체수 및 종사자수(읍면동)(2-1)

Number of Establishments and Workers, by Workforce Size(Eup, Myeon and Dong) (Unit : each, person)(단위 : 개소, 명)

| 연별 읍면동별 | 구분 합 계 Total | | 1~4명 persons | | 5~9명 persons | | 10~19명 persons | | 20~49명 persons | |
|----------------|--------------------|-----------------|-----------------|-----------------|-----------------|-----------------|-------------------|-----------------|-------------------|-----------------|
| | 사업체수 Estab. | 종사자수 Workers | 사업체수 Estab. | 종사자수 Workers | 사업체수 Estab. | 종사자수 Workers | 사업체수 Estab. | 종사자수 Workers | 사업체수 Estab. | 종사자수 Workers |
| 2 0 0 7 | 20,249 | 88,970 | 17,578 | 29,957 | 1,435 | 9,105 | 660 | 8,737 | 351 | 10,735 |
| 2 0 0 8 | 20,111 | 87,879 | 17,509 | 29,417 | 1,404 | 8,931 | 609 | 8,079 | 357 | 10,735 |
| 2 0 0 9 | 20,101 | 93,032 | 17,331 | 28,871 | 1,424 | 8,972 | 695 | 9,246 | 411 | 12,219 |
| 2 0 1 0 | 20,177 | 97,586 | 17,536 | 29,965 | 1,215 | 7,884 | 711 | 9,464 | 449 | 13,472 |
| 2 0 1 1 | 20,536 | 100,332 | 17,744 | 30,696 | 1,368 | 9,005 | 729 | 9,743 | 434 | 13,004 |
| 2 0 1 2 | 21,124 | 103,108 | 18,073 | 30,828 | 1,650 | 10,457 | 707 | 9,638 | 451 | 13,835 |
| 돌 산 읍 | 834 | 3,036 | 721 | 1,315 | 67 | 422 | 29 | 402 | 13 | 406 |
| 소 라 면 | 609 | 3,250 | 478 | 869 | 62 | 412 | 39 | 537 | 24 | 731 |
| 울 촌 면 | 390 | 1,564 | 325 | 585 | 38 | 247 | 15 | 222 | 9 | 226 |
| 화 양 면 | 246 | 1,152 | 195 | 267 | 25 | 159 | 15 | 190 | 7 | 231 |
| 남 면 | 188 | 656 | 165 | 268 | 10 | 59 | 4 | 50 | 9 | 279 |
| 화 정 면 | 120 | 471 | 101 | 138 | 8 | 47 | 4 | 53 | 6 | 180 |
| 삼 산 면 | 189 | 878 | 160 | 286 | 14 | 87 | 5 | 73 | 8 | 268 |
| 동 문 동 | 394 | 1,196 | 364 | 544 | 11 | 65 | 10 | 137 | 5 | 143 |
| 한 려 동 | 395 | 1,711 | 352 | 524 | 19 | 116 | 8 | 101 | 10 | 307 |
| 중 양 동 | 1,567 | 3,786 | 1,480 | 2,613 | 56 | 342 | 22 | 311 | 7 | 198 |
| 충 무 동 | 667 | 1,680 | 603 | 976 | 47 | 326 | 8 | 100 | 9 | 278 |
| 광 립 동 | 526 | 1,941 | 459 | 714 | 34 | 227 | 18 | 230 | 12 | 376 |
| 서 강 동 | 755 | 1,900 | 704 | 1,055 | 27 | 162 | 14 | 189 | 7 | 197 |
| 대 교 동 | 1,077 | 2,891 | 995 | 1,659 | 45 | 282 | 22 | 305 | 10 | 281 |
| 국 동 | 678 | 1,931 | 608 | 1,004 | 40 | 258 | 18 | 243 | 10 | 265 |
| 월 호 동 | 286 | 1,642 | 258 | 389 | 15 | 95 | 8 | 125 | 2 | 83 |
| 여 서 동 | 1,432 | 4,851 | 1,256 | 2,045 | 101 | 646 | 42 | 560 | 24 | 656 |
| 문 수 동 | 1,399 | 4,794 | 1,241 | 2,039 | 92 | 597 | 30 | 392 | 21 | 668 |
| 미 평 동 | 764 | 2,453 | 686 | 1,097 | 46 | 292 | 16 | 230 | 10 | 311 |
| 둔 덕 동 | 506 | 3,728 | 410 | 792 | 64 | 403 | 18 | 250 | 6 | 136 |
| 만 덕 동 | 273 | 1,660 | 205 | 321 | 23 | 147 | 23 | 343 | 18 | 539 |
| 쌍 봉 동 | 3,092 | 13,063 | 2,589 | 4,889 | 311 | 1,968 | 110 | 1,461 | 59 | 1,799 |
| 시 전 동 | 1,864 | 5,197 | 1,652 | 2,635 | 135 | 834 | 51 | 687 | 21 | 620 |
| 여 천 동 | 1,805 | 7,675 | 1,513 | 2,646 | 176 | 1,093 | 62 | 799 | 32 | 1,008 |
| 주 삼 동 | 446 | 4,708 | 300 | 622 | 74 | 458 | 36 | 497 | 20 | 668 |
| 삼 일 동 | 587 | 25,229 | 221 | 493 | 107 | 691 | 80 | 1,151 | 92 | 2,981 |
| 묘 도 동 | 35 | 65 | 32 | 43 | 3 | 22 | - | - | - | - |

자료 : 통계청 「사업체 조사」

4. 종사자 규모별 사업체수 및 종사자수(읍면동)(2-2)

Number of Establishments and Workers, by Workforce Size(Eup, Myeon and Dong) (Unit : each, person)(단위 : 개소, 명)

| 연별 읍면동별 | 구분 | 50~99명 persons | | 100~299명 persons | | 300~499명 persons | | 500~999명 persons | | 1000명 이상 or more | |
|-------------|----|-------------------|-----------------|---------------------|-----------------|---------------------|-----------------|---------------------|-----------------|---------------------|-----------------|
| | | 사업체수 Estab. | 종사자수 Workers | 사업체수 Estab. | 종사자수 Workers | 사업체수 Estab. | 종사자수 Workers | 사업체수 Estab. | 종사자수 Workers | 사업체수 Estab. | 종사자수 Workers |
| 2007 | | 141 | 9,517 | 69 | 10,875 | 8 | 3,120 | 4 | 2,833 | 3 | 4,091 |
| 2008 | | 146 | 9,845 | 71 | 11,254 | 7 | 2,688 | 6 | 4,119 | 2 | 2,811 |
| 2009 | | 148 | 10,277 | 70 | 10,820 | 13 | 5,061 | 7 | 4,791 | 2 | 2,775 |
| 2010 | | 166 | 11,391 | 81 | 13,436 | 10 | 3,877 | 6 | 4,215 | 3 | 3,882 |
| 2011 | | 152 | 10,494 | 87 | 13,897 | 12 | 4,648 | 7 | 4,791 | 3 | 4,054 |
| 2012 | | 138 | 9,495 | 82 | 12,927 | 10 | 3,721 | 10 | 8,026 | 3 | 4,181 |
| 돌산읍 | | 2 | 105 | 2 | 386 | - | - | - | - | - | - |
| 소라면 | | 3 | 172 | 3 | 529 | - | - | - | - | - | - |
| 울촌면 | | 2 | 129 | 1 | 155 | - | - | - | - | - | - |
| 화양면 | | 4 | 305 | - | - | - | - | - | - | - | - |
| 남면 | | - | - | - | - | - | - | - | - | - | - |
| 화정면 | | 1 | 53 | - | - | - | - | - | - | - | - |
| 삼산면 | | 1 | 62 | 1 | 102 | - | - | - | - | - | - |
| 동문동 | | 3 | 184 | 1 | 123 | - | - | - | - | - | - |
| 한려동 | | 3 | 200 | 3 | 463 | - | - | - | - | - | - |
| 중앙동 | | 1 | 88 | 1 | 234 | - | - | - | - | - | - |
| 충무동 | | - | - | - | - | - | - | - | - | - | - |
| 광림동 | | 1 | 59 | 2 | 335 | - | - | - | - | - | - |
| 서강동 | | 2 | 140 | 1 | 157 | - | - | - | - | - | - |
| 대교동 | | 4 | 261 | 1 | 103 | - | - | - | - | - | - |
| 국동 | | 1 | 59 | 1 | 102 | - | - | - | - | - | - |
| 월호동 | | 2 | 153 | - | - | - | - | 1 | 797 | - | - |
| 여서동 | | 5 | 375 | 4 | 569 | - | - | - | - | - | - |
| 문수동 | | 13 | 839 | 2 | 259 | - | - | - | - | - | - |
| 미평동 | | 4 | 247 | 2 | 276 | - | - | - | - | - | - |
| 둔덕동 | | 3 | 174 | 2 | 227 | 2 | 686 | - | - | 1 | 1,060 |
| 만덕동 | | 3 | 190 | 1 | 120 | - | - | - | - | - | - |
| 쌍봉동 | | 16 | 1,112 | 5 | 720 | 1 | 325 | 1 | 789 | - | - |
| 시전동 | | 4 | 274 | 1 | 147 | - | - | - | - | - | - |
| 여천동 | | 18 | 1,354 | 4 | 775 | - | - | - | - | - | - |
| 주삼동 | | 12 | 862 | 2 | 319 | 1 | 381 | 1 | 901 | - | - |
| 삼일동 | | 30 | 2,098 | 42 | 6,826 | 6 | 2,329 | 7 | 5,539 | 2 | 3,121 |
| 묘도동 | | - | - | - | - | - | - | - | - | - | - |

자료 : 통계청 「사업체 조사」

VI. 농림수산업

Agriculture, Forestry and Fishing

VI. 농림수산업

Agriculture, Forestry and Fishing

1. 농가 및 농가인구 Farm Households and Population

(Unit : household, person)(단위 : 호, 명)

| 연별 읍면동별 | 구분 | 농 가 Farm households | | | | 농 가 인 구 Farm population | | |
|------------|----|---------------------|------------------|----------------------------|----------------------------|-------------------------|-------------|---------------|
| | | 계 Total | 전 업 Full-time | 1종 겸업 Part-time Class 1 | 2종 겸업 Part-time Class 2 | 계 Total | 남 자 Male | 여 자 Female |
| 2 0 0 7 | | 11,640 | ... | ... | ... | 30,049 | 13,883 | 16,166 |
| 2 0 0 8 | | 11,012 | ... | ... | ... | 27,230 | 12,502 | 14,728 |
| 2 0 0 9 | | 10,850 | ... | ... | ... | 26,898 | 12,077 | 14,821 |
| 2 0 1 0 | | 9,978 | 4,568 | 1,160 | 4,250 | 23,747 | 11,092 | 12,655 |
| 2 0 1 1 | | 11,150 | ... | ... | ... | 26,574 | 12,332 | 14,242 |
| 2 0 1 2 | | 11,250 | 5,886 | 0 | 0 | 26,926 | 12,484 | 14,442 |
| 돌 산 읍 | | - | | | | - | | |
| 소 라 면 | | - | | | | - | | |
| 울 촌 면 | | - | | | | - | | |
| 화 양 면 | | - | | | | - | | |
| 남 면 | | - | | | | - | | |
| 화 정 면 | | - | | | | - | | |
| 삼 산 면 | | - | | | | - | | |
| 동 문 동 | | - | | | | - | | |
| 한 려 동 | | - | | | | - | | |
| 중 양 동 | | - | | | | - | | |
| 충 무 동 | | - | | | | - | | |
| 광 립 동 | | - | | | | - | | |
| 서 강 동 | | - | | | | - | | |
| 대 교 동 | | - | | | | - | | |
| 국 동 | | - | | | | - | | |
| 월 호 동 | | - | | | | - | | |
| 여 서 동 | | - | | | | - | | |
| 문 수 동 | | - | | | | - | | |
| 미 평 동 | | - | | | | - | | |
| 둔 덕 동 | | - | | | | - | | |
| 만 덕 동 | | - | | | | - | | |
| 쌍 봉 동 | | - | | | | - | | |
| 시 전 동 | | - | | | | - | | |
| 여 천 동 | | - | | | | - | | |
| 주 삼 동 | | - | | | | - | | |
| 삼 일 동 | | - | | | | - | | |
| 묘 도 동 | | - | | | | - | | |

주 : 1) 2010년기준 통계연보 작성부터 여수시자료를 통계청 자료로 교체 제작성함

2) '0, '5자 년도는 농림어업총조사 자료임

3) 전·겸업 농가구분과 읍면동별 자료는 총조사 자료만 가능

4) 농업조사는 표본조사로 추정과정의 반올림으로 인해 세목과 그 총계가 일치되지 않는 경우도 있음
자료 : 통계청 「농림어업총조사」, 「농업조사」, 시청 농업정책과

2. 연령별 농가인구(2-1) Farm Population by Age-Group

(Unit : person) (단위 : 명)

| 구분 연별 | 합 계 Total | | 0세 ~ 14세 Years old | | 15세 ~ 19세 Years old | | 20~ 29세 Years old | | 30세 ~ 39세 Years old | |
|----------|--------------|-----------|-----------------------|-----------|------------------------|-----------|----------------------|-----------|------------------------|-----------|
| | 계 Total | 남 Male | 계 Total | 남 Male | 계 Total | 남 Male | 계 Total | 남 Male | 계 Total | 남 Male |
| 2 0 0 5 | 27,821 | 13,209 | 1,948 | 1,043 | 1,063 | 548 | 2,569 | 1,472 | 1,825 | 1,166 |
| 2 0 1 0 | 23,747 | 11,092 | 1,486 | 804 | 832 | 436 | 1,436 | 755 | 1,425 | 879 |

주 : 1) 2010년 기분 통계연보 작성부터 여수시 자료를 통계청 자료로 교체 재작성함

2) '0, '5자 연도 농림어업총조사하는 해만 작성(5년마다)

자료 : 통계청 「 농림어업총조사 」

2. 연령별 농가인구(2-2) Farm Population by Age-Group

(Unit : person) (단위 : 명)

| 구분 연별 | 40세 ~ 49세 Years old | | 50세 ~ 59세 Years old | | 60세 ~ 64세 Years old | | 65~ 69세 Years old | | 70세이상 Years old and over | |
|----------|------------------------|-----------|------------------------|-----------|------------------------|-----------|----------------------|-----------|-----------------------------|-----------|
| | 계 Total | 남 Male | 계 Total | 남 Male | 계 Total | 남 Male | 계 Total | 남 Male | 계 Total | 남 Male |
| 2 0 0 5 | 2,836 | 1,372 | 4,994 | 2,228 | 3,246 | 1,392 | 3,585 | 1,635 | 5,755 | 2,353 |
| 2 0 1 0 | 2,178 | 1,116 | 4,092 | 1,816 | 2,851 | 1,314 | 2,945 | 1,251 | 6,502 | 2,721 |

주 : 1) 2010년 기분 통계연보 작성부터 여수시 자료를 통계청 자료로 교체 재작성함

2) '0, '5자 연도 농림어업총조사하는 해만 작성(5년마다)

자료 : 통계청 「 농림어업총조사 」

3. 경지면적 Area of Cultivated Land

(Unit : ha) (단위 : ha)

| 구분 연별 | 합 계 Total | 논 Rice paddy | 밭 Dry paddy | 가 구 당 경 지 면 적 Area of cultivated land per household | | |
|----------------|--------------|-----------------|----------------|--|-----------------|----------------|
| | | | | 계 Total | 논 Rice paddy | 밭 Dry paddy |
| 2 0 0 7 | 9,064 | 3,666 | 5,398 | 0.78 | 0.31 | 0.46 |
| 2 0 0 8 | 8,891 | 3,634 | 5,257 | 0.81 | 0.33 | 0.48 |
| 2 0 0 9 | 8,579 | 3,113 | 5,466 | 0.79 | 0.29 | 0.50 |
| 2 0 1 0 | 8,408 | 2,825 | 5,583 | 0.84 | 0.28 | 0.56 |
| 2 0 1 1 | 8,173 | 2,702 | 5,471 | 0.73 | 0.24 | 0.49 |
| 2 0 1 2 | 8,398 | 2,701 | 5,697 | 0.75 | 0.24 | 0.51 |

주 : 1) 2010년 기준 통계연보 작성부터 여수시 자료를 통계청 자료로 교체 재작성함

2) '0, '5자 년도는 농림어업총조사 자료임

3) 농업조사는 표본조사로 추정과정의 반올림으로 인해 세목과 그 총계가 일치되지 않는 경우도 있음
 자료 : 통계청 「농림어업총조사」, 「농업조사」, 시청 농업정책과

4. 경지규모별 농가 Farm Households, by Size of Cultivated Land (Unit : household) (단위 : 가구)

| 구분 연별 | 합 계 Total | 경지없는 농가수 without cultivated land | 0.1ha미만 Less than 0.1 ha | 0.1ha이상 0.5ha미만 0.1ha and over less than 0.5ha | 0.5ha이상 1.0ha미만 0.5ha and over less than 1.0ha | 1.0ha이상 1.5ha미만 1.0ha and over less than 1.5ha | 1.5ha이상 2.0ha미만 1.5ha and over less than 2.0ha | 2.0ha이상 3.0ha미만 2.0ha and over less than 3.0ha | 3.0ha이상 5.0ha미만 3.0ha and over less than 5.0ha | 5.0ha이상 10.0ha미만 5.0ha and over less than 10.0ha | 10.0ha이상 10.0ha and over |
|----------|--------------|---|--------------------------------|---|---|---|---|---|---|---|--------------------------------|
| 2005 | 10,890 | 99 | 677 | 5,931 | 2,900 | 847 | 247 | 112 | 53 | 21 | 3 |
| 2010 | 9,978 | 113 | 315 | 6,247 | 2,292 | 633 | 193 | 102 | 43 | 33 | 7 |

주 : 1) 2010년 기준 통계연보 작성부터 여수시 자료를 통계청 자료로 교체 재작성함

2) '0, '5자 연도 농림어업총조사하는 해만 작성(5년마다)

자료 : 통계청 「농림어업총조사」

5. 농업진흥지역 지정 Land Designated for Agricultural Promotion

(Unit : ha) (단위 : ha)

| 연별 읍면동별 | 구분 | 합 계 Total | | 농업진흥구역 Agricultural promotion land | | 농업보호구역 Agricultural conservation land | |
|----------------|----|-------------------------|----------------|---------------------------------------|----------------|--|--------------|
| | | 필지수 Number of fields | 면적 Area | 필지수 Number of fields | 면적 Area | 필지수 Number of fields | 면적 Area |
| 2 0 0 7 | | 19,304.0 | 2,049 | 14,093 | 1,505 | 5,211 | 544.2 |
| 2 0 0 8 | | 19,264.0 | 2,021 | 14,127 | 1,497 | 5,217 | 524.5 |
| 2 0 0 9 | | 16,985.0 | 1,847.6 | 14,093.0 | 1,505.1 | 2,892.0 | 342.5 |
| 2 0 1 0 | | 16,985.0 | 1,847.6 | 14,093.0 | 1,505.1 | 2,892.0 | 342.5 |
| 2 0 1 1 | | 16,985.0 | 1,847.6 | 14,093.0 | 1,505.1 | 2,892.0 | 342.5 |
| 2 0 1 2 | | 16,985.0 | 1,846.8 | 14,093.0 | 1,504.3 | 2,892.0 | 342.5 |
| 돌 산 읍 | | 6,387.0 | 475.5 | 5,674.0 | 424.5 | 713.0 | 51.0 |
| 소 라 면 | | 4,150.0 | 694.9 | 3,261.0 | 541.3 | 889.0 | 153.6 |
| 울 촌 면 | | 278.0 | 32.5 | 120.0 | 10.2 | 158.0 | 22.3 |
| 화 양 면 | | 5,567.0 | 580.7 | 4,520.0 | 469.9 | 1,047.0 | 110.8 |
| 남 면 | | — | — | | | | |
| 화 정 면 | | 603.0 | 63.2 | 518.0 | 58.4 | 85.0 | 4.8 |
| 삼 산 면 | | — | — | | | | |
| 동 문 동 | | — | — | | | | |
| 한 려 동 | | — | — | | | | |
| 중 양 동 | | — | — | | | | |
| 충 무 동 | | — | — | | | | |
| 광 립 동 | | — | — | | | | |
| 서 강 동 | | — | — | | | | |
| 대 교 동 | | — | — | | | | |
| 국 동 | | — | — | | | | |
| 월 호 동 | | — | — | | | | |
| 여 서 동 | | — | — | | | | |
| 문 수 동 | | — | — | | | | |
| 미 평 동 | | — | — | | | | |
| 둔 덕 동 | | — | — | | | | |
| 만 덕 동 | | — | — | | | | |
| 쌍 봉 동 | | — | — | | | | |
| 시 전 동 | | — | — | | | | |
| 여 천 동 | | — | — | | | | |
| 주 삼 동 | | — | — | | | | |
| 삼 일 동 | | — | — | | | | |
| 묘 도 동 | | — | — | | | | |

자료 : 농업정책과

6. 한국농어촌공사 Korea Rural Community Corporation (Unit : ha, person, 1,000 won) (단위 : ha, 명, 천원)

| 구분 연별 | 혜택면적 Benefitted area | 수혜자수 Beneficiaries | 예산액 Budget |
|----------|-------------------------|-----------------------|---------------|
| 2 0 0 7 | 1,019 | 3,243 | 2,916,012 |
| 2 0 0 8 | 1,124 | 3,879 | 3,942,650 |
| 2 0 0 9 | 1,160 | 3,846 | 1,287,970 |
| 2 0 1 0 | 1,160 | 3,844 | 4,068,620 |
| 2 0 1 1 | 1,160 | 3,842 | 4,510,760 |
| 2 0 1 2 | 1,040 | 2,002 | 8,467,759 |

자료 : 한국농어촌공사 순천광양여수지사

7. 식량작물 생산량(정곡) Production of Food Grain (polished) (Unit : ha, M/T) (단위 : ha, M/T)

| 연별 읍면동별 | 구분 합 계 Total | | 미 곡 Rice | | 맥 류 Wheat & Barley | | 잡 곡 Miscellaneous grains | | 두 류 Beans | | 서 류 Potatoes | |
|----------------|--------------------|-------------------|----------------|-------------------|-----------------------|-------------------|-----------------------------|-------------------|--------------|-------------------|-----------------|-------------------|
| | 면적 Area | 생산량 Production | 면적 Area | 생산량 Production | 면적 Area | 생산량 Production | 면적 Area | 생산량 Production | 면적 Area | 생산량 Production | 면적 Area | 생산량 Production |
| 2 0 0 7 | 4,378.9 | 32,057.4 | 3,098.9 | 14,740.1 | 121.9 | 458.8 | 285.7 | 1,452.1 | 409.7 | 614.4 | 462.7 | 14,792.0 |
| 2 0 0 8 | 4,261.1 | 28,018.8 | 3,037.4 | 14,566.7 | 117.0 | 438.6 | 355.0 | 1,383.5 | 406.3 | 526.8 | 347.8 | 11,095.8 |
| 2 0 0 9 | 3,951.6 | 24,385.3 | 2,891.3 | 17,924.2 | 63.0 | 264.9 | 299.2 | 658.2 | 382.6 | 538.8 | 315.5 | 4,999.2 |
| 2 0 1 0 | 3,464.1 | 13,930.2 | 2,478.0 | 11,062.0 | 57.6 | 117.3 | 282.3 | 681.1 | 324.6 | 557.8 | 321.6 | 1,512.0 |
| 2 0 1 1 | 3,298.5 | 14,624.2 | 2,348.0 | 11,552.0 | 39.2 | 118.2 | 251.2 | 639.6 | 319.6 | 543.4 | 340.5 | 1,771.0 |
| 2 0 1 2 | 3,239.2 | 13,247.8 | 2,322.0 | 10,602.0 | 12.0 | 27.4 | 259.6 | 552.1 | 313.0 | 337.5 | 332.6 | 1,728.8 |
| 돌 산 읍 | 402.3 | 1,579.5 | 221.7 | 1,012.0 | 1.7 | 3.9 | 75.8 | 182.7 | 37.3 | 40.8 | 65.8 | 340.1 |
| 소 라 면 | 867.9 | 3,699.2 | 734.6 | 3,354.0 | 2.7 | 6.2 | 21.6 | 40.2 | 65.2 | 70.8 | 43.8 | 228.0 |
| 울 촌 면 | 527.5 | 2,281.1 | 448.4 | 2,047.0 | 1.0 | 2.3 | 11.7 | 16.0 | 31.1 | 33.1 | 35.3 | 182.7 |
| 화 양 면 | 700.0 | 2,613.6 | 430.7 | 1,966.5 | 0.7 | 1.6 | 128.8 | 267.1 | 84.8 | 91.9 | 55.0 | 286.5 |
| 남 면 | 58.3 | 233.6 | 18.3 | 83.5 | | | | 6.0 | 14.5 | 9.8 | 9.3 | 24.2 |
| 화 정 면 | 129.9 | 506.2 | 17.2 | 78.5 | 3.7 | 8.4 | 7.5 | 17.4 | 31.0 | 34.0 | 70.5 | 367.9 |
| 삼 산 면 | 0.4 | 1.2 | | | | | | - | - | 0.2 | 0.2 | 1.0 |
| 동 문 동 | - | - | | | | | | - | - | - | - | - |
| 한 려 동 | - | - | | | | | | - | - | - | - | - |
| 중 양 동 | - | - | | | | | | - | - | - | - | - |
| 충 무 동 | - | - | | | | | | - | - | - | - | - |
| 광 립 동 | 1.1 | 5.0 | 1.1 | 5.0 | | | | - | - | - | - | - |
| 서 강 동 | - | - | | | | | | - | - | - | - | - |
| 대 교 동 | - | - | | | | | | - | - | - | - | - |
| 국 동 | - | - | | | | | | - | - | - | - | - |
| 월 호 동 | 0.1 | 0.5 | 0.1 | 0.5 | | | | - | - | - | - | - |
| 여 서 동 | 6.8 | 35.4 | 0.4 | 2.0 | | | | - | - | - | 6.4 | 33.4 |
| 문 수 동 | 4.7 | 18.3 | 0.1 | 0.5 | | | | 1.0 | 1.6 | 0.6 | 0.7 | 15.5 |
| 미 평 동 | - | - | | | | | | - | - | - | - | - |
| 둔 덕 동 | 22.1 | 101.0 | 21.9 | 100.0 | | | | - | - | - | 0.2 | 1.0 |
| 만 덕 동 | 33.5 | 139.1 | 20.4 | 93.0 | 0.1 | 0.2 | 0.9 | 1.6 | 4.5 | 4.8 | 7.6 | 39.5 |
| 쌍 봉 동 | 19.0 | 79.9 | 13.8 | 63.0 | | | | 0.7 | 1.7 | 2.0 | 2.2 | 13.0 |
| 시 전 동 | - | - | | | | | | - | - | - | - | - |
| 여 천 동 | 58.5 | 242.6 | 47.8 | 218.0 | | | | 1.1 | 2.7 | 6.8 | 7.4 | 14.5 |
| 주 삼 동 | 127.1 | 558.0 | 116.0 | 530.0 | 2.1 | 4.8 | 0.6 | 1.2 | 5.2 | 5.4 | 3.2 | 16.6 |
| 삼 일 동 | 161.6 | 731.6 | 156.5 | 715.0 | | | | 0.6 | 1.4 | 2.0 | 2.2 | 13.0 |
| 묘 도 동 | 118.4 | 422.0 | 73.0 | 333.5 | | | | 3.3 | 4.0 | 32.5 | 34.7 | 49.8 |

자료 : 농업정책과

7-1. 미 곡 Rice

(Unit : ha, MT) (단위 : ha, MT)

| 연별 읍면동별 | 구분 합 계 Total | | 논 벼 Paddy rice | | | 밭 벼 Upland rice | | |
|----------------|--------------------|-------------------|-------------------|-------------------|-------------------|--------------------|-------------------|-------------------|
| | 면적 Area | 생산량 Production | 면적 Area | 생산량 Production | kg/10a Per 10a | 면적 Area | 생산량 Production | kg/10a Per 10a |
| 2 0 0 7 | 3,102 | 14,752 | 3,099 | 14,741 | 476 | 3 | 11 | 333 |
| 2 0 0 8 | 3,186 | 15,233 | 3,179 | 15,222 | 479 | 1 | 5 | 450 |
| 2 0 0 9 | 2,891 | 17,924 | 2,891 | 17,924 | 620 | — | — | 0 |
| 2 0 1 0 | 2,478 | 11,062 | 2,478 | 11,062 | — | — | — | 0 |
| 2 0 1 1 | 2,348 | 15,543 | 2,348 | 15,543 | — | — | — | 0 |
| 2 0 1 2 | 2,322 | 14,396 | 2,322 | 14,396 | — | — | — | — |
| 돌 산 읍 | 221.7 | 1,374.5 | 221.7 | 1,374.5 | | | | |
| 소 라 면 | 734.6 | 4,554.5 | 734.6 | 4,554.5 | | | | |
| 울 촌 면 | 448.4 | 2,780.0 | 448.4 | 2,780.0 | | | | |
| 화 양 면 | 430.7 | 2,670.0 | 430.7 | 2,670.0 | | | | |
| 남 면 | 18.3 | 113.0 | 18.3 | 113.0 | | | | |
| 화 정 면 | 17.2 | 107.0 | 17.2 | 107.0 | | | | |
| 삼 산 면 | | | | | | | | |
| 동 문 동 | | | | | | | | |
| 한 려 동 | | | | | | | | |
| 중 양 동 | | | | | | | | |
| 충 무 동 | | | | | | | | |
| 광 립 동 | 1.1 | 7.0 | 1.1 | 7.0 | | | | |
| 서 강 동 | | | | | | | | |
| 대 교 동 | | | | | | | | |
| 국 동 | | | | | | | | |
| 월 호 동 | 0.1 | 1.0 | 0.1 | 1.0 | | | | |
| 여 서 동 | 0.4 | 2.5 | 0.4 | 2.5 | | | | |
| 문 수 동 | 0.1 | 1.0 | 0.1 | 1.0 | | | | |
| 미 평 동 | | | | | | | | |
| 둔 덕 동 | 21.9 | 136.0 | 21.9 | 136.0 | | | | |
| 만 덕 동 | 20.4 | 126.5 | 20.4 | 126.5 | | | | |
| 쌍 봉 동 | 13.8 | 85.5 | 13.8 | 85.5 | | | | |
| 시 전 동 | | | | | | | | |
| 여 천 동 | 47.8 | 296.0 | 47.8 | 296.0 | | | | |
| 주 삼 동 | 116.0 | 719.0 | 116.0 | 719.0 | | | | |
| 삼 일 동 | 156.5 | 970.0 | 156.5 | 970.0 | | | | |
| 묘 도 동 | 73.0 | 452.5 | 73.0 | 452.5 | | | | |

자료 : 농업정책과

7-2. 맥 류(2-1) Wheat and Barley

(Unit : ha, M/T) (단위 : ha, M/T)

| 연별 읍면동별 | 구분 | 합 계 Total | | 겉 보 리 Unhulde barley | | | 쌀 보 리 Naked barley | | |
|----------------|----|--------------|-------------------|-------------------------|-------------------|-------------------|-----------------------|-------------------|-------------------|
| | | 면적 Area | 생산량 Production | 면적 Area | 생산량 Production | kg/10a Per 10a | 면적 Area | 생산량 Production | kg/10a Per 10a |
| 2 0 0 7 | | 121.9 | 458.8 | | | | 21.2 | 90.0 | 424.5 |
| 2 0 0 8 | | 92.9 | 394.4 | | | | 18.8 | 81.5 | 433.5 |
| 2 0 0 9 | | 63.0 | 264.9 | | | | 19.9 | 83.5 | 420.0 |
| 2 0 1 0 | | 57.6 | 117.3 | — | — | — | 19.6 | 33.3 | 168.4 |
| 2 0 1 1 | | 39.2 | 153.2 | — | — | — | 10.4 | 43.6 | 419.0 |
| 2 0 1 2 | | 12.0 | 36.3 | — | — | — | 3.3 | 10.9 | — |
| 돌 산 읍 | | 1.7 | 4.9 | | | | | | |
| 소 라 면 | | 2.7 | 8.2 | | | | 0.2 | 0.7 | |
| 울 춘 면 | | 1.0 | 3.2 | | | | 0.8 | 2.6 | |
| 화 양 면 | | 0.7 | 2.3 | | | | 0.7 | 2.3 | |
| 남 면 | | — | — | | | | | | |
| 화 정 면 | | 3.7 | 11.3 | | | | 1.6 | 5.3 | |
| 삼 산 면 | | — | — | | | | | | |
| 동 문 동 | | — | — | | | | | | |
| 한 려 동 | | — | — | | | | | | |
| 중 양 동 | | — | — | | | | | | |
| 충 무 동 | | — | — | | | | | | |
| 광 립 동 | | — | — | | | | | | |
| 서 강 동 | | — | — | | | | | | |
| 대 교 동 | | — | — | | | | | | |
| 국 동 | | — | — | | | | | | |
| 월 호 동 | | — | — | | | | | | |
| 여 서 동 | | — | — | | | | | | |
| 문 수 동 | | — | — | | | | | | |
| 미 평 동 | | — | — | | | | | | |
| 둔 덕 동 | | — | — | | | | | | |
| 만 덕 동 | | 0.1 | 0.3 | | | | | | |
| 쌍 봉 동 | | — | — | | | | | | |
| 시 전 동 | | — | — | | | | | | |
| 여 천 동 | | — | — | | | | | | |
| 주 삼 동 | | 2.1 | 6.1 | | | | | | |
| 삼 일 동 | | — | — | | | | | | |
| 묘 도 동 | | — | — | | | | | | |

자료 : 농업정책과

7-2. 맥 류(2-2) Wheat and Barley

(Unit : ha, MT) (단위 : ha, MT)

| 연별 읍면동별 | 구분 | 밀 Wheat | | | 호 밀 Rye | | | 맥 주 보 리 Beer barley | | |
|-------------|----|------------|-------------------|-------------------|------------|-------------------|-------------------|------------------------|-------------------|-------------------|
| | | 면적 Area | 생산량 Production | kg/10a Per 10a | 면적 Area | 생산량 Production | kg/10a Per 10a | 면적 Area | 생산량 Production | kg/10a Per 10a |
| 2007 | | - | - | - | - | - | - | 100.7 | 368.8 | 366.2 |
| 2008 | | 0.3 | 1.0 | - | - | - | - | 73.5 | 313.0 | 425.9 |
| 2009 | | - | - | - | - | - | - | 43.2 | 181.4 | 420.0 |
| 2010 | | 0.1 | 0.2 | 160.0 | - | - | - | 37.9 | 83.8 | 221.0 |
| 2011 | | 0.1 | 0.5 | 500.0 | - | - | - | 28.7 | 109.1 | 380.0 |
| 2012 | | 0.9 | 2.9 | - | - | - | - | 7.8 | 22.5 | - |
| 돌산읍 | | | | | | | | 1.7 | 4.9 | |
| 소라면 | | 0.8 | 2.6 | | | | | 1.7 | 4.9 | |
| 울촌면 | | | | | | | | 0.2 | 0.6 | |
| 화양면 | | | | | | | | | | |
| 남면 | | | | | | | | | | |
| 화정면 | | | | | | | | 2.1 | 6.0 | |
| 삼산면 | | | | | | | | | | |
| 동문동 | | | | | | | | | | |
| 한려동 | | | | | | | | | | |
| 중앙동 | | | | | | | | | | |
| 충무동 | | | | | | | | | | |
| 광림동 | | | | | | | | | | |
| 서강동 | | | | | | | | | | |
| 대교동 | | | | | | | | | | |
| 국동 | | | | | | | | | | |
| 월호동 | | | | | | | | | | |
| 여서동 | | | | | | | | | | |
| 문수동 | | | | | | | | | | |
| 미평동 | | | | | | | | | | |
| 둔덕동 | | | | | | | | | | |
| 만덕동 | | | | | | | | 0.1 | 0.3 | |
| 쌍봉동 | | | | | | | | | | |
| 시전동 | | | | | | | | | | |
| 여천동 | | | | | | | | | | |
| 주삼동 | | 0.1 | 0.3 | | | | | 2.0 | 5.8 | |
| 삼일동 | | | | | | | | | | |
| 묘도동 | | | | | | | | | | |

자료 : 농업정책과

7-3. 잡 곡(2-1) Miscellaneous Grains

(Unit : ha, MT) (단위 : ha, MT)

| 연별 읍면동별 | 합 계 Total | | 조 Millet | | | 수수 Sorghum | | |
|----------------|--------------|-------------------|-------------|-------------------|-------------------|---------------|-------------------|-------------------|
| | 면적 Area | 생산량 Production | 면적 Area | 생산량 Production | kg/10a Per 10a | 면적 Area | 생산량 Production | kg/10a Per 10a |
| 2 0 0 7 | 285.7 | 1,452.1 | 37.1 | 97.2 | 262.0 | 0.7 | 0.7 | 100.0 |
| 2 0 0 8 | 306.7 | 1,255.8 | 39.2 | 50.0 | 127.6 | 0.3 | 0.3 | 100.0 |
| 2 0 0 9 | 299.2 | 658.2 | 45.6 | 55.1 | 121.0 | 3.8 | 3.8 | 100.0 |
| 2 0 1 0 | 282.3 | 681.1 | 40.6 | 45.2 | 111.3 | 1.4 | 1.5 | 107.0 |
| 2 0 1 1 | 251.2 | 643.6 | 37.1 | 39.9 | 107.5 | 1.2 | 1.2 | 100.0 |
| 2 0 1 2 | 259.6 | 552.1 | 37.3 | 38.4 | - | 1.2 | 1.2 | - |
| 돌 산 읍 | 75.8 | 182.7 | | | | | | |
| 소 라 면 | 21.6 | 40.2 | 6.0 | 6.2 | | 0.4 | 0.4 | |
| 울 촌 면 | 11.7 | 16.0 | 5.3 | 5.5 | | 0.3 | 0.3 | |
| 화 양 면 | 128.8 | 267.1 | 24.8 | 25.5 | | 0.5 | 0.5 | |
| 남 면 | 6.0 | 14.5 | | | | | | |
| 화 정 면 | 7.5 | 17.4 | 0.5 | 0.5 | | | | |
| 삼 산 면 | - | - | | | | | | |
| 동 문 동 | - | - | | | | | | |
| 한 려 동 | - | - | | | | | | |
| 중 양 동 | - | - | | | | | | |
| 충 무 동 | - | - | | | | | | |
| 광 립 동 | - | - | | | | | | |
| 서 강 동 | - | - | | | | | | |
| 대 교 동 | - | - | | | | | | |
| 국 동 | - | - | | | | | | |
| 월 호 동 | - | - | | | | | | |
| 여 서 동 | - | - | | | | | | |
| 문 수 동 | 1.0 | 1.6 | | | | | | |
| 미 평 동 | - | - | | | | | | |
| 둔 덕 동 | - | - | | | | | | |
| 만 덕 동 | 0.9 | 1.6 | | | | | | |
| 쌍 봉 동 | 0.7 | 1.7 | | | | | | |
| 시 전 동 | - | - | | | | | | |
| 여 천 동 | 1.1 | 2.7 | | | | | | |
| 주 삼 동 | 0.6 | 1.2 | | | | | | |
| 삼 일 동 | 0.6 | 1.4 | | | | | | |
| 묘 도 동 | 3.3 | 4.0 | 0.7 | 0.7 | | | | |

자료 : 농업정책과

7-3. 잡 곡(2-2) Miscellaneous Grains

(Unit : ha, MT) (단위 : ha, MT)

| 구분 연별 읍면동별 | 옥수수 Corn | | | 메밀 Buck wheat | | | 기타 Others | | |
|------------------|--------------|-------------------|-------------------|------------------|-------------------|-------------------|--------------|-------------------|-------------------|
| | 면적 Area | 생산량 Production | kg/10a Per 10a | 면적 Area | 생산량 Production | kg/10a Per 10a | 면적 Area | 생산량 Production | kg/10a Per 10a |
| 2007 | 241.7 | 1,347.3 | 557.4 | 0.2 | 0.1 | | 6.0 | 6.8 | |
| 2008 | 263.0 | 1,201.0 | 456.7 | 0.2 | 0.2 | | 4.0 | 4.3 | |
| 2009 | 244.7 | 594.6 | 243.0 | 5.1 | 4.7 | 94.0 | — | — | — |
| 2010 | 236.3 | 631.0 | 267.0 | 3.3 | 2.7 | 82.0 | 0.7 | 0.7 | 100.0 |
| 2011 | 202.1 | 592.7 | 293.3 | 3.3 | 2.5 | 160.0 | 7.5 | 7.3 | 97.3 |
| 2012 | 207.6 | 500.3 | — | 6.0 | 4.4 | — | 7.5 | 7.8 | — |
| 돌산읍 | 75.8 | 182.7 | | | | | — | | |
| 소라면 | 13.3 | 32.0 | | 1.0 | 0.7 | | 0.9 | 0.9 | |
| 울촌면 | 3.1 | 7.5 | | 1.7 | 1.3 | | 1.3 | 1.4 | |
| 화양면 | 98.0 | 236.1 | | 2.0 | 1.4 | | 3.5 | 3.6 | |
| 남면 | 6.0 | 14.5 | | | | | — | | |
| 화정면 | 7.0 | 16.9 | | | | | — | | |
| 삼산면 | | | | | | | — | | |
| 동문동 | | | | | | | — | | |
| 한려동 | | | | | | | — | | |
| 중앙동 | | | | | | | — | | |
| 충무동 | | | | | | | — | | |
| 광림동 | | | | | | | — | | |
| 서강동 | | | | | | | — | | |
| 대교동 | | | | | | | — | | |
| 국동 | | | | | | | — | | |
| 월호동 | | | | | | | — | | |
| 여서동 | | | | | | | — | | |
| 문수동 | 0.5 | 1.2 | | 0.5 | 0.4 | | — | | |
| 미평동 | | | | | | | — | | |
| 둔덕동 | | | | | | | — | | |
| 만덕동 | 0.6 | 1.4 | | 0.3 | 0.2 | | — | | |
| 쌍봉동 | 0.7 | 1.7 | | | | | — | | |
| 시전동 | | | | | | | — | | |
| 여천동 | 1.1 | 2.7 | | | | | — | | |
| 주삼동 | 0.4 | 1.0 | | 0.1 | 0.1 | | 0.1 | 0.1 | |
| 삼일동 | 0.6 | 1.4 | | | | | — | | |
| 묘도동 | 0.5 | 1.2 | | 0.4 | 0.3 | | 1.7 | 1.8 | |

자료 : 농업정책과

7-4. 두 류(2-1) Beans

(Unit : ha, M/T) (단위 : ha, M/T)

| 연별 읍면동별 | 구분 | 합 계 Total | | 콩 Soy bean | | | 팥 Red bean | | |
|----------------|----|--------------|-------------------|-------------------|-------------------|-------------------|---------------|-------------------|-------------------|
| | | 면적 Area | 생산량 Production | kg/10a Per 10a | 생산량 Production | kg/10a Per 10a | 면적 Area | 생산량 Production | kg/10a Per 10a |
| 2 0 0 7 | | 409.7 | 614.4 | 345.4 | 544.0 | 157.5 | 26.5 | 28.3 | 106.8 |
| 2 0 0 8 | | 376.8 | 538.3 | 331.4 | 487.7 | 147.2 | 19.0 | 20.1 | 106.0 |
| 2 0 0 9 | | 382.6 | 538.7 | 323.4 | 475.3 | 147.0 | 21.7 | 21.9 | 101.0 |
| 2 0 1 0 | | 324.6 | 557.8 | 289.3 | 523.0 | 181.0 | 19.5 | 19.0 | 97.0 |
| 2 0 1 1 | | 319.6 | 543.4 | 277.5 | 503.5 | — | 21.7 | 21.0 | — |
| 2 0 1 2 | | 313.0 | 337.5 | 272.1 | 299.5 | — | 20.3 | 18.5 | — |
| 돌 산 읍 | | 37.3 | 40.8 | 35.6 | 39.2 | | 1.4 | 1.3 | |
| 소 라 면 | | 65.2 | 70.8 | 58.0 | 64.0 | | 4.7 | 4.4 | |
| 울 촌 면 | | 31.1 | 33.1 | 24.8 | 27.3 | | 3.1 | 2.8 | |
| 화 양 면 | | 84.8 | 91.9 | 75.0 | 82.5 | | 3.2 | 2.9 | |
| 남 면 | | 9.8 | 9.3 | 2.9 | 3.2 | | 3.6 | 3.3 | |
| 화 정 면 | | 31.0 | 34.0 | 31.0 | 34.0 | | | | |
| 삼 산 면 | | 0.2 | 0.2 | 0.2 | 0.2 | | | | |
| 동 문 동 | | — | — | | | | | | |
| 한 려 동 | | — | — | | | | | | |
| 중 양 동 | | — | — | | | | | | |
| 충 무 동 | | — | — | | | | | | |
| 광 립 동 | | — | — | | | | | | |
| 서 강 동 | | — | — | | | | | | |
| 대 교 동 | | — | — | | | | | | |
| 국 동 | | — | — | | | | | | |
| 월 호 동 | | — | — | | | | | | |
| 여 서 동 | | — | — | | | | | | |
| 문 수 동 | | 0.6 | 0.7 | 0.5 | 0.6 | | | | |
| 미 평 동 | | — | — | | | | | | |
| 둔 덕 동 | | — | — | | | | | | |
| 만 덕 동 | | 4.5 | 4.8 | 3.6 | 4.0 | | 0.6 | 0.5 | |
| 쌍 봉 동 | | 2.0 | 2.2 | 2.0 | 2.2 | | | | |
| 시 전 동 | | — | — | | | | | | |
| 여 천 동 | | 6.8 | 7.4 | 6.5 | 7.1 | | | | |
| 주 삼 동 | | 5.2 | 5.4 | 4.0 | 4.4 | | 0.7 | 0.6 | |
| 삼 일 동 | | 2.0 | 2.2 | 2.0 | 2.2 | | | | |
| 묘 도 동 | | 32.5 | 34.7 | 26.0 | 28.6 | | 3.0 | 2.7 | |

자료 : 농업정책과

7-4. 두 류(2-2) Beans

(Unit : ha, MT) (단위 : ha, MT)

| 연별 읍면동별 | 구분 | 녹 두 Green bean | | | 기 타 Others | | |
|----------------|----|-------------------|-------------------|-------------------|---------------|-------------------|-------------------|
| | | 면적 Area | 생산량 Production | kg/10a Per 10a | 면적 Area | 생산량 Production | kg/10a Per 10a |
| 2 0 0 7 | | 23.9 | 26.9 | 112.6 | 13.9 | 15.2 | 109.4 |
| 2 0 0 8 | | 16.5 | 18.0 | 109.1 | 9.9 | 12.5 | 126.3 |
| 2 0 0 9 | | 15.2 | 15.0 | 99.0 | 22.3 | 26.5 | 119.0 |
| 2 0 1 0 | | 12.4 | 11.9 | 96.0 | 3.4 | 3.9 | 114.7 |
| 2 0 1 1 | | 12.9 | 11.6 | 89.9 | 7.5 | 7.3 | 97.3 |
| 2 0 1 2 | | 12.9 | 11.0 | - | 7.7 | 8.5 | - |
| 돌 산 읍 | | 0.3 | 0.3 | | | | |
| 소 라 면 | | 1.6 | 1.4 | | 0.9 | 1.0 | |
| 울 춘 면 | | 1.9 | 1.6 | | 1.3 | 1.4 | |
| 화 양 면 | | 3.0 | 2.5 | | 3.6 | 4.0 | |
| 남 면 | | 3.3 | 2.8 | | | | |
| 화 정 면 | | | | | | | |
| 삼 산 면 | | | | | | | |
| 동 문 동 | | | | | | | |
| 한 려 동 | | | | | | | |
| 중 양 동 | | | | | | | |
| 충 무 동 | | | | | | | |
| 광 립 동 | | | | | | | |
| 서 강 동 | | | | | | | |
| 대 교 동 | | | | | | | |
| 국 동 | | | | | | | |
| 월 호 동 | | | | | | | |
| 여 서 동 | | | | | | | |
| 문 수 동 | | | | | 0.1 | 0.1 | |
| 미 평 동 | | | | | | | |
| 둔 덕 동 | | | | | | | |
| 만 덕 동 | | 0.3 | 0.3 | | | | |
| 쌍 봉 동 | | | | | | | |
| 시 전 동 | | | | | | | |
| 여 천 동 | | 0.1 | 0.1 | | 0.2 | 0.2 | |
| 주 삼 동 | | 0.4 | 0.3 | | 0.1 | 0.1 | |
| 삼 일 동 | | | | | | | |
| 묘 도 동 | | 2.0 | 1.7 | | 1.5 | 1.7 | |

자료 : 농업정책과

7-5. 서 류(2-1) Potatoes

(Unit : ha, M/T) (단위 : ha, M/T)

| 구분 연별 읍면동별 | 합 계 Total | | | 고 구 마 Sweet potato | | | | |
|----------------------|--------------|-------------------|-----------------|-----------------------|----------------|-----------------|-------------------|-----------------|
| | 면적 Area | 생산량 Production | | 면적 Area | 생서 Fresh | 정곡 Converted | kg/10a Per 10a | |
| | | 생서 Fresh | 정곡 Converted | | | | 생서 Fresh | 정곡 Converted |
| 2 0 0 7 | 462.7 | 14,792.0 | — | 407.2 | 13,486.2 | — | 3,311.9 | |
| 2 0 0 8 | 344.0 | 9,100.2 | — | 288.2 | 7,806.3 | — | 2,708.6 | |
| 2 0 0 9 | 315.5 | 4,999.2 | — | 262.7 | 3,916.8 | — | 1,491.0 | |
| 2 0 1 0 | 321.6 | 1,512.0 | 256.7 | 1,190.0 | 463.6 | 64.9 | 322.0 | 496.0 |
| 2 0 1 1 | 340.5 | 5,484.9 | 1,771.0 | 267.5 | 3,988.4 | 1,396.0 | 1,492.0 | 522.0 |
| 2 0 1 2 | 332.6 | 5,364.9 | 1,728.8 | 260.0 | 3,876.6 | 1,356.6 | — | — |
| 돌 산 읍 | 65.8 | 1,179.0 | 340.1 | 30.4 | 453.3 | 158.7 | | |
| 소 라 면 | 43.8 | 688.3 | 228.0 | 37.5 | 559.1 | 195.7 | | |
| 울 촌 면 | 35.3 | 616.9 | 182.7 | 19.1 | 284.8 | 99.7 | | |
| 화 양 면 | 55.0 | 853.6 | 286.5 | 49.0 | 730.6 | 255.7 | | |
| 남 면 | 24.2 | 360.8 | 126.3 | 24.2 | 360.8 | 126.3 | | |
| 화 정 면 | 70.5 | 1,051.2 | 367.9 | 70.5 | 1,051.2 | 367.9 | | |
| 삼 산 면 | 0.2 | 3.0 | 1.0 | 0.2 | 3.0 | 1.0 | | |
| 동 문 동 | — | — | — | | — | | | |
| 한 려 동 | — | — | — | | — | | | |
| 중 양 동 | — | — | — | | — | | | |
| 충 무 동 | — | — | — | | — | | | |
| 광 립 동 | — | — | — | | — | | | |
| 서 강 동 | — | — | — | | — | | | |
| 대 교 동 | — | — | — | | — | | | |
| 국 동 | — | — | — | | — | | | |
| 월 호 동 | — | — | — | | — | | | |
| 여 서 동 | 6.4 | 95.4 | 33.4 | 6.4 | 95.4 | 33.4 | | |
| 문 수 동 | 3.0 | 50.3 | 15.5 | 2.0 | 29.8 | 10.4 | | |
| 미 평 동 | — | — | — | | — | | | |
| 둔 덕 동 | 0.2 | 3.0 | 1.0 | 0.2 | 3.0 | 1.0 | | |
| 만 덕 동 | 7.6 | 125.1 | 39.5 | 5.5 | 82.0 | 28.7 | | |
| 쌍 봉 동 | 2.5 | 40.1 | 13.0 | 2.0 | 29.8 | 10.4 | | |
| 시 전 동 | — | — | — | | — | | | |
| 여 천 동 | 2.8 | 46.2 | 14.5 | 2.0 | 29.8 | 10.4 | | |
| 주 삼 동 | 3.2 | 54.4 | 16.6 | 2.0 | 29.8 | 10.4 | | |
| 삼 일 동 | 2.5 | 40.1 | 13.0 | 2.0 | 29.8 | 10.4 | | |
| 묘 도 동 | 9.6 | 157.7 | 49.8 | 7.0 | 104.4 | 36.5 | | |

자료 : 농업정책과

7-5. 서 류(2-2) Potatoes

(Unit : ha, M/T) (단위 : ha, M/T)

| 연 별 읍면동별 | 구분 | 감 자 White potato | | | | |
|----------------|----|---------------------|----------------|-----------------|-------------------|-----------------|
| | | 면적 Area | 생서 Fresh | 정곡 Converted | kg/10a Per 10a | |
| | | | | | 생서 Fresh | 정곡 Converted |
| 2 0 0 7 | | 55.5 | 1,305.8 | — | 2,352.8 | |
| 2 0 0 8 | | 55.8 | 1,293.9 | — | 2,318.8 | |
| 2 0 0 9 | | 52.8 | 1,082.4 | — | 2,050.0 | — |
| 2 0 1 0 | | | | | | |
| 2 0 1 1 | | 73.0 | 1,496.5 | 375.0 | 2,050.0 | 513.0 |
| 2 0 1 2 | | 72.6 | 1,488.3 | 372.2 | — | — |
| 돌 산 읍 | | 35.4 | 725.7 | 181.4 | | |
| 소 라 면 | | 6.3 | 129.2 | 32.3 | | |
| 울 촌 면 | | 16.2 | 332.1 | 83.0 | | |
| 화 양 면 | | 6.0 | 123.0 | 30.8 | | |
| 남 면 | | | — | | | |
| 화 정 면 | | | — | | | |
| 삼 산 면 | | | — | | | |
| 동 문 동 | | | — | | | |
| 한 려 동 | | | — | | | |
| 중 양 동 | | | — | | | |
| 충 무 동 | | | — | | | |
| 광 립 동 | | | — | | | |
| 서 강 동 | | | — | | | |
| 대 교 동 | | | — | | | |
| 국 동 | | | — | | | |
| 월 호 동 | | | — | | | |
| 여 서 동 | | | — | | | |
| 문 수 동 | | 1.0 | 20.5 | 5.1 | | |
| 미 평 동 | | | — | | | |
| 둔 덕 동 | | | — | | | |
| 만 덕 동 | | 2.1 | 43.1 | 10.8 | | |
| 쌍 봉 동 | | 0.5 | 10.3 | 2.6 | | |
| 시 전 동 | | | — | | | |
| 여 천 동 | | 0.8 | 16.4 | 4.1 | | |
| 주 삼 동 | | 1.2 | 24.6 | 6.2 | | |
| 삼 일 동 | | 0.5 | 10.3 | 2.6 | | |
| 묘 도 동 | | 2.6 | 53.3 | 13.3 | | |

자료 : 농업정책과

8. 채소류 생산량(5-1) Vegetable Production

(Unit : ha, M/T) (단위 : ha, M/T)

| 연 별 읍 면 동 별 | 구 분 | 과 채 류 Fruit Vegetables | | | | | | | |
|----------------------------|--------|------------------------|-------------------|-------------|-------------------|-------------------|------------|-------------------|-------------------|
| | | 수 박 Water melon | | | | 참 외 Sweet melon | | | |
| | | 면적 Area | 생산량 Production | 면적 Area | 생산량 Production | kg/10a Per 10a | 면적 Area | 생산량 Production | kg/10a Per 10a |
| 2 0 0 7 | | 14.0 | 354.2 | 11.5 | 217.2 | 1,888.7 | 2.5 | 137.0 | 5,480.0 |
| 2 0 0 8 | | 11.6 | 233.2 | 11.6 | 233.2 | 2,010.3 | — | — | — |
| 2 0 0 9 | | 12.0 | 242.0 | 12.0 | 242.0 | 2,016.7 | — | — | — |
| 2 0 1 0 | | 12.0 | 245.3 | 12.0 | 245.3 | 2,044.2 | — | — | — |
| 2 0 1 1 | | 11.0 | 224.8 | 11.0 | 224.8 | 2,044.0 | — | — | — |
| 2 0 1 2 | | 11.0 | 387.1 | 11.0 | 387.1 | 2,044.0 | — | — | — |
| 돌 산 읍 | | 0.9 | 15.3 | 0.9 | 15.3 | 2,044.0 | | | |
| 소 라 면 | | — | — | | | | | | |
| 울 촌 면 | | — | — | | | | | | |
| 화 양 면 | | 9.1 | 335.8 | 9.1 | 335.8 | 2,044.0 | | | |
| 남 면 | | — | — | | | | | | |
| 화 정 면 | | — | — | | | | | | |
| 삼 산 면 | | — | — | | | | | | |
| 동 문 동 | | — | — | | | | | | |
| 한 려 동 | | — | — | | | | | | |
| 중 양 동 | | — | — | | | | | | |
| 충 무 동 | | — | — | | | | | | |
| 광 립 동 | | — | — | | | | | | |
| 서 강 동 | | — | — | | | | | | |
| 대 교 동 | | — | — | | | | | | |
| 국 동 | | — | — | | | | | | |
| 월 호 동 | | — | — | | | | | | |
| 여 서 동 | | — | — | | | | | | |
| 문 수 동 | | — | — | | | | | | |
| 미 평 동 | | — | — | | | | | | |
| 둔 덕 동 | | — | — | | | | | | |
| 만 덕 동 | | — | — | | | | | | |
| 쌍 봉 동 | | — | — | | | | | | |
| 시 전 동 | | — | — | | | | | | |
| 여 천 동 | | — | — | | | | | | |
| 주 삼 동 | | 1.0 | 36.0 | 1.0 | 36.0 | 2,044.0 | | | |
| 삼 일 동 | | — | — | | | | | | |
| 묘 도 동 | | — | — | | | | | | |

자료 : 농업정책과

8. 채소류 생산량(5-2) Vegetable Production

(Unit : ha, M/T) (단위 : ha, M/T)

| 연 별 읍 면 동 별 | 구 분 | 엽 채 류 Leafy and Stem Vegetables | | | | | | | |
|----------------|-----|---------------------------------|-------------------|-------------|-------------------|-------------------|---------------|-------------------|-------------------|
| | | | | 배 추 Cabbage | | | 시 금 치 Spinach | | |
| | | 면적 Area | 생산량 Production | 면적 Area | 생산량 Production | kg/10a Per 10a | 면적 Area | 생산량 Production | kg/10a Per 10a |
| 2 0 0 7 | | 95 | 3,413 | 33 | 2,653 | 7,990 | 62 | 760 | 1,229 |
| 2 0 0 8 | | 95.2 | 4,517.6 | 34.2 | 2,493.0 | 7,289.5 | 61.0 | 759.5 | 1,245.1 |
| 2 0 0 9 | | 95.1 | 2,727.4 | 51.5 | 2,104.2 | 6,396.2 | 43.6 | 623.2 | 1,298.6 |
| 2 0 1 0 | | 114.7 | 9,613.0 | 76.5 | 9,039.6 | 11,816.5 | 38.2 | 573.4 | 1,501.1 |
| 2 0 1 1 | | 61.0 | 3,864.9 | 61.0 | 3,864.9 | 6,335.9 | — | — | — |
| 2 0 1 2 | | 94.2 | 5,715.3 | 58.0 | 5,287.5 | 9,116.4 | 36.2 | 427.8 | 5,940.0 |
| 돌 산 읍 | | 39.5 | 1,118.6 | 10.9 | 775.4 | 7,500.0 | 28.6 | 343.2 | 1,200.0 |
| 소 라 면 | | 8.0 | 543.3 | 6.9 | 538.0 | 6,100.0 | 1.1 | 5.3 | 1,250.0 |
| 울 촌 면 | | 9.6 | 509.3 | 8.1 | 490.8 | 6,068.0 | 1.5 | 18.5 | 1,230.0 |
| 화 양 면 | | 13.9 | 816.2 | 9.8 | 764.4 | 7,800.0 | 4.1 | 51.8 | 1,260.0 |
| 남 면 | | — | — | | | | | | |
| 화 정 면 | | 3.4 | 161.5 | 2.5 | 152.5 | 6,100.0 | 0.9 | 9.0 | 1,000.0 |
| 삼 산 면 | | — | — | | | | | | |
| 동 문 동 | | — | — | | | | | | |
| 한 려 동 | | — | — | | | | | | |
| 중 양 동 | | — | — | | | | | | |
| 충 무 동 | | — | — | | | | | | |
| 광 림 동 | | — | — | | | | | | |
| 서 강 동 | | — | — | | | | | | |
| 대 교 동 | | — | — | | | | | | |
| 국 동 | | — | — | | | | | | |
| 월 호 동 | | — | — | | | | | | |
| 여 서 동 | | — | — | | | | | | |
| 문 수 동 | | — | — | | | | | | |
| 미 평 동 | | — | — | | | | | | |
| 둔 덕 동 | | 0.6 | 12.2 | 0.6 | 12.2 | 6,068.0 | | | |
| 만 덕 동 | | 10.0 | 684.0 | 10.0 | 684.0 | 6,000.0 | | | |
| 쌍 봉 동 | | 1.6 | 1,040.0 | 1.6 | 1,040.0 | 6,500.0 | | | |
| 시 전 동 | | — | — | | | | | | |
| 여 천 동 | | 6.1 | 741.0 | 6.1 | 741.0 | 7,800.0 | | | |
| 주 삼 동 | | 1.5 | 89.2 | 1.5 | 89.2 | 5,600.0 | | | |
| 삼 일 동 | | — | — | | | | | | |
| 묘 도 동 | | — | — | | | | | | |

자료 : 농업정책과

8. 채소류 생산량(5-3) Vegetable Production

(Unit : ha, M/T) (단위 : ha, M/T)

| 연별 읍면동별 | 구분 | 근 채 류 Root Vegetables | | | | | | |
|------------|------|-----------------------|-------------------|------------|-------------------|-------------------|------------|-------------------|
| | | 무 Radish | | | 당 근 Carrot | | | |
| | | 면적 Area | 생산량 Production | 면적 Area | 생산량 Production | kg/10a Per 10a | 면적 Area | 생산량 Production |
| 2 0 0 7 | 42 | 1,438 | 37 | 1,303 | 3,570 | 5 | 135 | 2,706 |
| 2 0 0 8 | 25.3 | 1,211.3 | 19.8 | 1,048.7 | 5,296.5 | 5.5 | 147.5 | 2,662.5 |
| 2 0 0 9 | 63.4 | 1,314.4 | 58.3 | 1,183.0 | 4,468.7 | 5.1 | 131.4 | 2,461.6 |
| 2 0 1 0 | 64.5 | 3,926.8 | 45.0 | 3,390.6 | 7,534.7 | 19.5 | 536.2 | 2,749.7 |
| 2 0 1 1 | 42.2 | 1,901.6 | 42.2 | 1,901.6 | 4,506.2 | — | — | — |
| 2 0 1 2 | 33.2 | 1,951.9 | 29.0 | 1,840.1 | 6,345.2 | 4.2 | 111.8 | 12,197.0 |
| 돌 산 읍 | 8.6 | 454.4 | 8.6 | 454.4 | 5,400.0 | | | |
| 소 라 면 | 2.0 | 125.6 | 1.8 | 114.8 | 5,000.0 | 0.2 | 10.8 | 2,660.0 |
| 울 촌 면 | 3.7 | 140.8 | 1.9 | 92.8 | 4,995.0 | 1.8 | 48.0 | 2,667.0 |
| 화 양 면 | 8.9 | 534.3 | 7.7 | 500.5 | 6,500.0 | 1.2 | 33.8 | 2,820.0 |
| 남 면 | — | — | | | | | | |
| 화 정 면 | 1.6 | 61.0 | 1.0 | 52.0 | 5,200.0 | 0.6 | 9.0 | 1,500.0 |
| 삼 산 면 | — | — | | | | | | |
| 동 문 동 | — | — | | | | | | |
| 한 려 동 | — | — | | | | | | |
| 중 양 동 | — | — | | | | | | |
| 충 무 동 | — | — | | | | | | |
| 광 림 동 | — | — | | | | | | |
| 서 강 동 | — | — | | | | | | |
| 대 교 동 | — | — | | | | | | |
| 국 동 | — | — | | | | | | |
| 월 호 동 | — | — | | | | | | |
| 여 서 동 | — | — | | | | | | |
| 문 수 동 | — | — | | | | | | |
| 미 평 동 | — | — | | | | | | |
| 둔 덕 동 | 0.5 | 250.0 | 0.5 | 250.0 | 5,000.0 | | | |
| 만 덕 동 | 7.8 | 380.2 | 7.4 | 370.0 | 5,000.0 | 0.4 | 10.2 | 2,550.0 |
| 쌍 봉 동 | — | — | | | | | | |
| 시 전 동 | — | — | | | | | | |
| 여 천 동 | — | — | | | | | | |
| 주 삼 동 | 0.1 | 5.6 | 0.1 | 5.6 | 5,556.0 | | | |
| 삼 일 동 | — | — | | | | | | |
| 묘 도 동 | — | — | | | | | | |

자료 : 농업정책과

8. 채소류 생산량(5-4) Vegetable Production

(Unit : ha, MT) (단위 : ha, MT)

| 연 별 읍 면 동 별 | 구 분 | 조 미 채 소 Flavor Vegetables | | | | | | | |
|----------------------------|--------|---------------------------|-------------------|----------------|-------------------|-------------------|---------------|-------------------|-------------------|
| | | | | 고 추 Red Pepper | | | 파 Welsh onion | | |
| | | 면적 Area | 생산량 Production | 면적 Area | 생산량 Production | kg/10a Per 10a | 면적 Area | 생산량 Production | kg/10a Per 10a |
| 2 0 0 7 | | 0 | 4 | 245 | 6,257 | 2,550 | 24 | 736 | 3,130 |
| 2 0 0 8 | | 555.7 | 9,084.0 | 192.9 | 547.8 | 284.0 | 13.5 | 520.3 | 3,854.1 |
| 2 0 0 9 | | 199.3 | 4,421.1 | 171.9 | 3,722.0 | 2,517.5 | 27.4 | 699.1 | 2,626.9 |
| 2 0 1 0 | | 441.6 | 8,735.3 | 150.7 | 366.6 | 243.2 | 17.1 | 475.9 | 2,783.0 |
| 2 0 1 1 | | 422.7 | 10,351.2 | 156.2 | 495.6 | — | — | — | — |
| 2 0 1 2 | | 318.8 | 14,622.4 | 102.6 | 4,179.6 | 28,707.0 | 12.0 | 330.1 | 21,663.0 |
| 돌 산 읍 | | 49.0 | 1,172.0 | 0.2 | 10.2 | 5,100.0 | 1.6 | 35.2 | 2,200.0 |
| 소 라 면 | | 34.2 | 728.3 | 22.0 | 511.5 | 5,100.0 | 3.5 | 100.7 | 2,030.0 |
| 울 촌 면 | | 42.3 | 1,403.6 | 23.8 | 856.6 | 3,599.0 | 2.1 | 57.3 | 2,039.0 |
| 화 양 면 | | 171.3 | 8,472.0 | 39.5 | 513.5 | 1,300.0 | 2.6 | 57.2 | 2,200.0 |
| 남 면 | | 3.5 | 2,100.0 | 3.5 | 2,100.0 | 6,000.0 | | | |
| 화 정 면 | | 12.5 | 85.3 | 10.0 | 25.0 | 250.0 | 1.2 | 25.0 | 2,000.0 |
| 삼 산 면 | | — | — | | | | | | |
| 동 문 동 | | — | — | | | | | | |
| 한 려 동 | | — | — | | | | | | |
| 중 양 동 | | — | — | | | | | | |
| 충 무 동 | | — | — | | | | | | |
| 광 림 동 | | — | — | | | | | | |
| 서 강 동 | | — | — | | | | | | |
| 대 교 동 | | — | — | | | | | | |
| 국 동 | | — | — | | | | | | |
| 월 호 동 | | — | — | | | | | | |
| 여 서 동 | | — | — | | | | | | |
| 문 수 동 | | — | — | | | | | | |
| 미 평 동 | | — | — | | | | | | |
| 둔 덕 동 | | 0.8 | 17.4 | 0.3 | 6.9 | 2,300.0 | 0.5 | 10.5 | 2,100.0 |
| 만 덕 동 | | — | — | | | | | | |
| 쌍 봉 동 | | 1.8 | 603.0 | 0.6 | 138.0 | 2,300.0 | 0.1 | 35.0 | 3,500.0 |
| 시 전 동 | | — | — | | | | | | |
| 여 천 동 | | 2.5 | 10.8 | 2.2 | 5.3 | 240.0 | 0.3 | 5.5 | 1,850.0 |
| 주 삼 동 | | 0.9 | 30.0 | 0.5 | 12.6 | 2,518.0 | 0.1 | 3.7 | 3,744.0 |
| 삼 일 동 | | — | — | | | | | | |
| 묘 도 동 | | — | — | | | | | | |

자료 : 농업정책과

8. 채소류 생산량(5-5) Vegetable Production

(Unit : ha, M/T) (단위 : ha, M/T)

| 연별 읍면동별 | 구분 | 조 미 채 소 Flavor Vegetables | | | | | | | | |
|----------------|----|---------------------------|-------------------|-------------------|-------------|-------------------|-------------------|------------|-------------------|-------------------|
| | | 양 과 Onion | | | 마 늘 Garlic | | | 생 강 Ginger | | |
| | | 면적 Area | 생산량 Production | kg/10a Per 10a | 면적 Area | 생산량 Production | kg/10a Per 10a | 면적 Area | 생산량 Production | kg/10a Per 10a |
| 2 0 0 7 | | 108 | 5,123 | 4,743 | 241 | 2,449 | 1,016 | 8 | 88 | 1,100 |
| 2 0 0 8 | | 111.8 | 5,343.8 | 4,779.8 | 228.9 | 2,551.7 | 1,114.8 | 8.6 | 120.4 | 1,400.0 |
| 2 0 0 9 | | 110.5 | 5,518.2 | 4,993.8 | 178.2 | 2,120.4 | 1,189.9 | 7.9 | 114.3 | 1,446.8 |
| 2 0 1 0 | | 132.5 | 6,162.1 | 4,650.6 | 134.0 | 1,625.1 | 1,212.8 | 7.3 | 105.6 | 1,446.6 |
| 2 0 1 1 | | 132.5 | 7,950.0 | 6,000.0 | 134.0 | 1,905.6 | 1,422.1 | — | — | — |
| 2 0 1 2 | | 129.2 | 9,050.9 | 7,005.3 | 70.9 | 1,004.0 | 1,416.1 | 4.1 | 57.8 | 4,400.0 |
| 돌 산 읍 | | 9.8 | 659.1 | 6,725.0 | 37.4 | 467.5 | 1,250.0 | | | |
| 소 라 면 | | | | | 7.9 | 109.3 | 1,300.0 | 0.8 | 6.8 | 1,250.0 |
| 울 촌 면 | | 4.6 | 317.4 | 6,899.0 | 10.0 | 149.8 | 1,498.0 | 1.8 | 22.5 | 1,250.0 |
| 화 양 면 | | 113.5 | 7,695.3 | 6,780.0 | 14.2 | 177.5 | 1,250.0 | 1.5 | 28.5 | 1,900.0 |
| 남 면 | | | | | | | | | | |
| 화 정 면 | | 0.6 | 27.6 | 4,600.0 | 0.7 | 7.7 | 1,100.0 | | | |
| 삼 산 면 | | | | | | | | | | |
| 동 문 동 | | | | | | | | | | |
| 한 려 동 | | | | | | | | | | |
| 중 양 동 | | | | | | | | | | |
| 충 무 동 | | | | | | | | | | |
| 광 립 동 | | | | | | | | | | |
| 서 강 동 | | | | | | | | | | |
| 대 교 동 | | | | | | | | | | |
| 국 동 | | | | | | | | | | |
| 월 호 동 | | | | | | | | | | |
| 여 서 동 | | | | | | | | | | |
| 문 수 동 | | | | | | | | | | |
| 미 평 동 | | | | | | | | | | |
| 둔 덕 동 | | | | | | | | | | |
| 만 덕 동 | | | | | | | | | | |
| 쌍 봉 동 | | 0.5 | 340.0 | 6,800.0 | 0.6 | 90.0 | 1,500.0 | | | |
| 시 전 동 | | | | | | | | | | |
| 여 천 동 | | | | | | | | | | |
| 주 삼 동 | | 0.2 | 11.5 | 2,772.0 | 0.1 | 2.2 | 2,157.0 | | | |
| 삼 일 동 | | | | | | | | | | |
| 묘 도 동 | | | | | | | | | | |

자료 : 농업정책과

9. 특용작물 생산량 Production of Oil seeds and Cash crops

(Unit : ha, M/T) (단위 : ha, M/T)

| 연별 읍면동별 | 참깨 Sesame | | | 들깨 Wild sesame | | | 땅콩 Peaunt | | | 유채 Rapeseed | | |
|-------------|--------------|-------------------|-------------------|----------------|-------------------|-------------------|------------|-------------------|-------------------|-------------|-------------------|-------------------|
| | 면적 Area | 생산량 Production | kg/10a Per 10a | 면적 Area | 생산량 Production | kg/10a Per 10a | 면적 Area | 생산량 Production | kg/10a Per 10a | 면적 Area | 생산량 Production | kg/10a Per 10a |
| 2007 | 114.8 | 63.4 | 55 | 10.9 | 9.9 | 91 | 1.0 | 2.2 | 227 | 0.0 | 0.0 | |
| 2008 | 41.7 | 26.1 | 62.6 | 10.2 | 9.8 | 96.2 | 3.8 | 7.7 | 203 | 0.2 | 0.2 | |
| 2009 | 74.3 | 46.3 | 62.3 | 22.2 | 4.8 | 21.6 | 0.9 | 0.6 | 67 | 0.0 | 0.0 | — |
| 2010 | 85.4 | 52.1 | 61.0 | 6.6 | 3.8 | 57.3 | 0.3 | 0.6 | 200 | 9.8 | 6.9 | 70.4 |
| 2011 | 77.0 | 48.1 | 370.0 | 9.6 | 5.0 | 212.0 | 0.5 | 1.0 | 416 | 13.0 | 9.1 | 140.0 |
| 2012 | 380.6 | 190.2 | 400.0 | 84.0 | 326.1 | 280.0 | 2.0 | 3.9 | 880.0 | 6.7 | 4.8 | 150.0 |
| 돌산읍 | 10.8 | 7.8 | 70.0 | — | — | — | — | — | — | 0.2 | 0.2 | 80.0 |
| 소라면 | 15.1 | 12.4 | 80.0 | 10.5 | 7.9 | 80.0 | 0.6 | 1.1 | 180.0 | | | |
| 율촌면 | 7.6 | 6.5 | 80.0 | 2.4 | 2.3 | 100.0 | 0.2 | 0.3 | 150.0 | 6.5 | 4.6 | 70.0 |
| 화양면 | 345.0 | 162.2 | 50.0 | 70.5 | 315.1 | 45.0 | — | — | — | — | — | — |
| 남면 | | | | | | | | | | | | |
| 화정면 | | | | | | | | | | | | |
| 삼산면 | | | | | | | | | | | | |
| 동문동 | | | | | | | | | | | | |
| 한려동 | | | | | | | | | | | | |
| 중앙동 | | | | | | | | | | | | |
| 충무동 | | | | | | | | | | | | |
| 광림동 | | | | | | | | | | | | |
| 서강동 | | | | | | | | | | | | |
| 대교동 | | | | | | | | | | | | |
| 국동 | | | | | | | | | | | | |
| 월호동 | | | | | | | | | | | | |
| 여서동 | | | | | | | | | | | | |
| 문수동 | | | | | | | | | | | | |
| 미평동 | | | | | | | | | | | | |
| 둔덕동 | | | | | | | | | | | | |
| 만덕동 | | | | | | | | | | | | |
| 쌍봉동 | | | | | | | | | | | | |
| 시전동 | | | | | | | | | | | | |
| 여천동 | 1 | 0 | 40 | | | | 1 | 2 | 190 | | | |
| 주삼동 | 1.1 | 0.9 | 80.0 | 1 | 1 | 55 | 0 | 0 | 360 | | | |
| 삼일동 | | | | | | | | | | | | |
| 묘도동 | | | | | | | | | | | | |

자료 : 농업정책과

10. 과실류 생산량(2-1) Fruit Production

(Unit : ha, MT) (단위 : ha, MT)

| 구분 연별 읍면동별 | 합 계 Total | | 배 Pear | | | 복숭아 Peach | | | 포도 Grape | | |
|------------------|--------------|-------------------|------------|-------------------|-------------------|-------------|-------------------|-------------------|------------|-------------------|-------------------|
| | 면적 Area | 생산량 Production | 면적 Area | 생산량 Production | kg/10a Per 10a | 면적 Area | 생산량 Production | kg/10a Per 10a | 면적 Area | 생산량 Production | kg/10a Per 10a |
| 2 0 0 7 | 228.2 | 2,651.1 | 7.6 | 120.1 | 1,580.3 | 2.4 | 27.3 | 1,137.5 | 3.8 | 64.2 | 1,676.2 |
| 2 0 0 8 | 205.7 | 22,152.0 | 8.1 | 171.7 | 2,119.8 | 3.0 | 42.9 | 1,430.0 | 3.5 | 61.1 | 1,730.9 |
| 2 0 0 9 | 218.7 | 3,143.8 | 8.7 | 172.1 | 2,110.0 | 3.7 | 44.5 | 1,460.0 | 4.8 | 65.3 | 1,755.0 |
| 2 0 1 0 | 219.9 | 2,895.5 | 8.1 | 153.2 | 1,891.4 | 3.4 | 39.9 | 1,173.5 | 4.0 | 50.9 | 1,272.5 |
| 2 0 1 1 | 244.8 | 3,254.8 | 7.7 | 149.9 | 21,095.0 | 31.0 | 44.6 | 12,126.0 | 4.9 | 65.7 | 10,008.0 |
| 2 0 1 2 | 242.1 | 3,078.0 | 6.2 | 130.6 | 16,885.0 | 20.0 | 33.1 | 9,626.0 | 3.1 | 50.4 | 8,308.0 |
| 돌산읍 | 46 | 602 | 0 | 9 | 2,115 | 1 | 2 | 1,188 | | | |
| 소라면 | 28 | 326 | 1 | 12 | 2,050 | 5 | 12 | 1,410 | 1 | 10 | 1,680 |
| 울촌면 | 43 | 619 | 2 | 39 | 2,300 | 1 | 3 | 1,493 | 2 | 26 | 1,710 |
| 화양면 | 34 | 412 | 1 | 24 | 2,210 | 3 | 7 | 1,460 | 0 | 5 | 1,718 |
| 남면 | - | - | | | | | | | | | |
| 화정면 | 14 | 188 | | | | | | | | | |
| 삼산면 | - | - | | | | | | | | | |
| 동문동 | - | - | | | | | | | | | |
| 한려동 | - | - | | | | | | | | | |
| 중앙동 | - | - | | | | | | | | | |
| 충무동 | - | - | | | | | | | | | |
| 광림동 | - | - | | | | | | | | | |
| 서강동 | - | - | | | | | | | | | |
| 대교동 | - | - | | | | | | | | | |
| 국동 | - | - | | | | | | | | | |
| 월호동 | - | - | | | | | | | | | |
| 여서동 | - | - | | | | | | | | | |
| 문수동 | - | - | | | | | | | | | |
| 미평동 | 0 | 1 | | | | | | | | | |
| 둔덕동 | 2 | 20 | 1 | 12 | 2,050 | | | | | | |
| 만덕동 | 4 | 45 | | | | | | | | | |
| 쌍봉동 | 1 | 6 | | | | | | | | | |
| 시전동 | - | - | | | | | | | | | |
| 여천동 | 3 | 41 | | | | | | | | | |
| 주삼동 | 6 | 55 | 0 | 6 | 2,010 | 1 | 1 | 1,075 | 1 | 8 | 1,600 |
| 삼일동 | 13 | 175 | 1 | 27 | 2,050 | 1 | 2 | 1,500 | 0 | 2 | 1,600 |
| 묘도동 | 48 | 589 | 0 | 2 | 2,100 | 8 | 6 | 1,500 | | | |

자료 : 농업정책과

10. 과실류 생산량(2-2) Fruit Production

(Unit : ha, MT) (단위 : ha, MT)

| 구분 연별 읍면동별 | 감 귤 Oranges | | | 감 Persimmon | | | 기 타 Other | | |
|------------------|-------------|-------------------|-------------------|--------------|-------------------|-------------------|-------------|-------------------|-------------------|
| | 면적 Area | 생산량 Production | kg/10a Per 10a | 면적 Area | 생산량 Production | kg/10a Per 10a | 면적 Area | 생산량 Production | kg/10a Per 10a |
| 2 0 0 7 | 0.3 | 0.6 | 200 | 127.1 | 1,698.9 | 1,336.7 | 87.0 | 740.0 | 850.6 |
| 2 0 0 8 | - | - | - | 131.8 | 2,050.2 | 1,555.5 | 59.3 | 560.5 | 945.7 |
| 2 0 0 9 | 0.1 | 1.0 | 1,000.0 | 137.2 | 2,056.7 | 1,534.7 | 64.2 | 804.2 | 1,140.0 |
| 2 0 1 0 | 0.2 | 2.0 | 1,000.0 | 139.6 | 2,108.9 | 1,510.7 | 64.6 | 540.6 | 836.8 |
| 2 0 1 1 | 0.9 | 12.0 | 3,700.0 | 134.0 | 2,064.7 | 19,854.0 | 66.3 | 917.9 | - |
| 2 0 1 2 | 3.8 | 19.3 | 3,700.0 | 127.9 | 1,984.9 | 17,070.0 | 81.1 | 859.7 | - |
| 돌 산 읍 | 0 | 2 | 1,000 | 21 | 305 | 1,450 | 23 | 284 | |
| 소 라 면 | | | | 14 | 230 | 1,640 | 8 | 63 | |
| 울 촌 면 | 3 | 15 | 1,700 | 31 | 490 | 1,600 | 5 | 46 | |
| 화 양 면 | 0 | 2 | 1,000 | 19 | 288 | 1,580 | 11 | 85 | |
| 남 면 | | | | | | | | | |
| 화 정 면 | | | | 5 | 74 | 1,540 | 9 | 114 | |
| 삼 산 면 | | | | | | | | | |
| 동 문 동 | | | | | | | | | |
| 한 려 동 | | | | | | | | | |
| 중 양 동 | | | | | | | | | |
| 충 무 동 | | | | | | | | | |
| 광 립 동 | | | | | | | | | |
| 서 강 동 | | | | | | | | | |
| 대 교 동 | | | | | | | | | |
| 국 동 | | | | | | | | | |
| 월 호 동 | | | | | | | | | |
| 여 서 동 | | | | | | | | | |
| 문 수 동 | | | | | | | | | |
| 미 평 동 | | | | | | | 0 | 1 | |
| 둔 덕 동 | | | | 1 | 3 | 1,550 | 1 | 4 | |
| 만 덕 동 | | | | 1 | 16 | 1,550 | 3 | 30 | |
| 쌍 봉 동 | | | | | | | 1 | 6 | |
| 시 전 동 | | | | | | | | | |
| 여 천 동 | | | | 2 | 34 | 1,500 | 1 | 7 | |
| 주 삼 동 | | | | 2 | 27 | 1,510 | 2 | 13 | |
| 삼 일 동 | | | | 8 | 123 | 1,600 | 3 | 22 | |
| 묘 도 동 | | | | 25 | 395 | 1,550 | 14 | 185 | |

자료 : 농업정책과

11. 공공비축 미곡 매입실적(조곡)

Government-Purchased Rice by Class and Kind(Polished Rice)

(Unit : thousand kg) (단위 : 1000kg)

| 연별 읍면동별 | 구분 실적 Purchased quantity | 등 급 별 By class | | | | | 종 류 별 By kind | | |
|----------------|-----------------------------------|----------------|-----------------|-----------------|-----------------|--------------------------------|------------------------------|------------|------------------|
| | | 특등 Premium | 1등 1st grade | 2등 2nd grade | 3등 3rd grade | 잠정등의 Potential Off-grade | 일반매입 Ordinary purchase | 종자 Seed | 기타(회수) Others |
| 2 0 0 7 | 1,730 | 266 | 1,302 | 160 | 2 | | 1,730 | | |
| 2 0 0 8 | 1,576 | 492 | 1,072 | 12 | 158 | 115 | 1,576 | | |
| 2 0 0 9 | 2,837 | 935 | 1,887 | 15 | | | 2,837 | | |
| 2 0 1 0 | 1,547 | 348.4 | 1,127 | 71.78 | 0 | 0 | 1,547 | 0 | 0 |
| 2 0 1 1 | 1,160 | 358 | 776 | 26 | 0 | 0 | 1,160 | 0 | 0 |
| 2 0 1 2 | 1415.3 | 71.9 | 782.6 | 286.8 | 158.4 | 115.5 | 1415.3 | 0.0 | 0.0 |
| 돌 산 읍 | 121,720 | 6,280 | 67,280 | 28,880 | 10,520 | 8,760 | 121,720 | | |
| 소 라 면 | 412,050 | 19,160 | 229,200 | 81,160 | 48,720 | 33,810 | 412,050 | | |
| 울 촌 면 | 302,160 | 18,040 | 179,080 | 72,080 | 21,320 | 11,640 | 302,160 | | |
| 화 양 면 | 289,620 | 5,960 | 156,360 | 46,240 | 50,400 | 30,660 | 289,620 | | |
| 남 면 | 9,280 | - | 1,320 | 7,520 | 440 | - | 9,280 | | |
| 화 정 면 | 13,010 | - | 8,560 | 1,840 | - | 2,610 | 13,010 | | |
| 삼 산 면 | - | | | | | | | | |
| 동 문 동 | - | | | | | | | | |
| 한 려 동 | - | | | | | | | | |
| 중 양 동 | - | | | | | | | | |
| 충 무 동 | - | | | | | | | | |
| 광 립 동 | - | | | | | | | | |
| 서 강 동 | - | | | | | | | | |
| 대 교 동 | - | | | | | | | | |
| 국 동 | - | | | | | | | | |
| 월 호 동 | - | | | | | | | | |
| 여 서 동 | - | | | | | | | | |
| 문 수 동 | - | | | | | | | | |
| 미 평 동 | - | | | | | | | | |
| 둔 덕 동 | 12,240 | - | 9,200 | 1,400 | 1,640 | - | 12,240 | | |
| 만 덕 동 | 12,910 | 1,200 | 9,040 | 600 | 1,200 | 870 | 12,910 | | |
| 쌍 봉 동 | 14,830 | 400 | 2,800 | 1,120 | 3,280 | 7,230 | 14,830 | | |
| 시 전 동 | 6,080 | - | 1,280 | 4,200 | - | 600 | 6,080 | | |
| 여 천 동 | 15,840 | - | 3,000 | 10,800 | - | 2,040 | 15,840 | | |
| 주 삼 동 | 104,660 | 5,640 | 65,920 | 10,560 | 14,080 | 8,460 | 104,660 | | |
| 삼 일 동 | 58,300 | 1,880 | 32,160 | 12,040 | 3,760 | 8,460 | 58,300 | | |
| 묘 도 동 | 42,570 | 13,360 | 17,400 | 8,400 | 3,080 | 330 | 42,570 | | |

자료 : 특산품육성과

주) 조곡 기준임 주) 읍면동별 수치는 Kg

12. 보리 매입실적(4-1)

Government-Purchased Barley by Class and Kind

(Unit : Stem/40kg) (단위 : 대/40kg)

| 구분 연별 | 합 계 Total | | | | 겉 보 리 Unhulled barley | | | |
|----------|------------|-----------------|-----------------|-----------------|-----------------------|-----------------|-----------------|-----------------|
| | 계 Total | 1등 1st grade | 2등 2nd grade | 등외 off grade | 계 Sub-total | 1등 1st grade | 2등 2nd grade | 등외 off grade |
| 2 0 0 7 | 382 | 101 | 231 | 50 | | | | |
| 2 0 0 8 | 289 | 90 | 184 | 16 | | | | |
| 2 0 0 9 | 240 | 90 | 135 | 15 | 0 | 0 | 0 | 0 |
| 2 0 1 0 | 52 | 15 | 34 | 3 | 0 | 0 | 0 | 0 |
| 2 0 1 1 | 12.1 | 4.2 | 7.9 | - | - | - | - | - |

자료 : 특산품육성과

주) 조곡 기준임 주) 읍면동별 수치 단위는 kg임

12. 보리 매입실적(4-2)

Government-Purchased Barley by Class and Kind

(Unit : Stem/40kg) (단위 : 대/40kg)

| 구분 연별 | 쌀 보 리 Naked barley | | | | 맥 주 보 리 Beer Barley | | | |
|----------|--------------------|-----------------|-----------------|-----------------|---------------------|-----------------|-----------------|-----------------|
| | 계 Sub-total | 1등 1st grade | 2등 2nd grade | 등외 off grade | 계 Sub-total | 1등 1st grade | 2등 2nd grade | 등외 off grade |
| 2 0 0 7 | 45 | 43 | 2 | | 337 | 59 | 229 | 50 |
| 2 0 0 8 | 44 | 41 | 4 | | 245 | 49 | 180 | 16 |
| 2 0 0 9 | 49 | 42 | 7 | 0 | 191 | 48 | 128 | 15 |
| 2 0 1 0 | 11 | 10 | 1 | 0 | 41 | 5 | 33 | 3 |
| 2 0 1 1 | 12.1 | 4.2 | 7.9 | - | - | | | |

자료 : 특산품육성과

주) 조곡 기준임 주) 읍면동별 수치 단위는 kg임

12. 보리 매입실적(4-3)

Government-Purchased Barley by Class and Kind

(Unit : Stem/40kg) (단위 : 대/40kg)

| 연별 읍면동별 | 구분 | 합 계 Total | | | | 겉 보 리 Unhulled barley | | | |
|------------|-------|------------|-----------------|-----------------|-----------------|-----------------------|-----------------|-----------------|-----------------|
| | | 계 Total | 1등 1st grade | 2등 2nd grade | 등외 off grade | 계 Subtotal | 1등 1st grade | 2등 2nd grade | 등외 off grade |
| 2012 | | - | - | - | - | - | - | - | - |
| | 돌 산 읍 | - | - | - | - | - | | | |
| | 소 라 면 | - | - | - | - | - | | | |
| | 울 촌 면 | - | - | - | - | - | | | |
| | 화 양 면 | - | - | - | - | - | | | |
| | 남 면 | - | - | - | - | - | | | |
| | 화 정 면 | - | - | - | - | - | | | |
| | 삼 산 면 | - | - | - | - | - | | | |
| | 동 문 동 | - | - | - | - | - | | | |
| | 한 려 동 | - | - | - | - | - | | | |
| | 중 앙 동 | - | - | - | - | - | | | |
| | 충 무 동 | - | - | - | - | - | | | |
| | 광 립 동 | - | - | - | - | - | | | |
| | 서 강 동 | - | - | - | - | - | | | |
| | 대 교 동 | - | - | - | - | - | | | |
| | 국 동 | - | - | - | - | - | | | |
| | 월 호 동 | - | - | - | - | - | | | |
| | 여 서 동 | - | - | - | - | - | | | |
| | 문 수 동 | - | - | - | - | - | | | |
| | 미 평 동 | - | - | - | - | - | | | |
| | 둔 덕 동 | - | - | - | - | - | | | |
| | 만 덕 동 | - | - | - | - | - | | | |
| | 쌍 봉 동 | - | - | - | - | - | | | |
| | 시 전 동 | - | - | - | - | - | | | |
| | 여 천 동 | - | - | - | - | - | | | |
| | 주 삼 동 | - | - | - | - | - | | | |
| | 삼 일 동 | - | - | - | - | - | | | |
| | 묘 도 동 | - | - | - | - | - | | | |

자료 : 특산품육성과

주) 조곡 기준임 주) 2012년부터 정부매입 없음

12. 보리 매입실적(4-4)

Government-Purchased Barley by Class and Kind

(Unit : Stem/40kg) (단위 : 대/40kg)

| 구분 연별 읍면동별 | 쌀 보 리 Naked barley | | | | 맥 주 보 리 Beer Barley | | | |
|------------------|--------------------|-----------------|-----------------|-----------------|---------------------|-----------------|-----------------|-----------------|
| | 계 Subtotal | 1등 1st grade | 2등 2nd grade | 등외 off grade | 계 Subtotal | 1등 1st grade | 2등 2nd grade | 등외 off grade |
| 2012 | - | - | - | - | - | - | - | - |
| 돌 산 읍 | - | | | | - | | | |
| 소 라 면 | - | | | | - | | | |
| 울 촌 면 | - | | | | - | | | |
| 화 양 면 | - | | | | - | | | |
| 남 면 | - | | | | - | | | |
| 화 정 면 | - | | | | - | | | |
| 삼 산 면 | - | | | | - | | | |
| 동 문 동 | - | | | | - | | | |
| 한 려 동 | - | | | | - | | | |
| 중 양 동 | - | | | | - | | | |
| 충 무 동 | - | | | | - | | | |
| 광 립 동 | - | | | | - | | | |
| 서 강 동 | - | | | | - | | | |
| 대 교 동 | - | | | | - | | | |
| 국 동 | - | | | | - | | | |
| 월 호 동 | - | | | | - | | | |
| 여 서 동 | - | | | | - | | | |
| 문 수 동 | - | | | | - | | | |
| 미 평 동 | - | | | | - | | | |
| 둔 덕 동 | - | | | | - | | | |
| 만 덕 동 | - | | | | - | | | |
| 쌍 봉 동 | - | | | | - | | | |
| 시 전 동 | - | | | | - | | | |
| 여 천 동 | - | | | | - | | | |
| 주 삼 동 | - | | | | - | | | |
| 삼 일 동 | - | | | | - | | | |
| 묘 도 동 | - | | | | - | | | |

자료 : 특산품육성과

주) 조곡 기준임 주) 2012년부터 정부매입 없음

13. 정부관리양곡 보관창고(2-1)

Warehouse of Government-controlled Grains

(Unit : number, m², MT) (단위 : 개소, m², MT)

| 연별 읍면동별 | 구분 | 합 계 Total | | | 정 부 창 고 Government-run warehouse | | |
|----------------|----|-------------------------|--------------|------------------|----------------------------------|-------------|------------------|
| | | 동 수 No. of warehouse | 면 적 Area | 보관능력 Capacity | 동 수 No. of warehouse | 면 적 Area | 보관능력 Capacity |
| 2 0 0 7 | | 20 | 6,663 | 11,394 | | | |
| 2 0 0 8 | | 21 | 6,663 | 11,394 | | | |
| 2 0 0 9 | | 20 | 6,072 | 10,192 | | | |
| 2 0 1 0 | | 23 | 7,081 | 11,230 | — | — | — |
| 2 0 1 1 | | 16 | 5,227 | 8,840 | — | — | — |
| 2 0 1 2 | | 15 | 4,896 | 8,302 | — | — | — |
| 돌 산 읍 | | 2 | 678 | 923 | | | |
| 소 라 면 | | 7 | 2,234 | 3,782 | | | |
| 울 촌 면 | | 3 | 992 | 1,852 | | | |
| 화 양 면 | | 2 | 661 | 1,229 | | | |
| 남 면 | | — | — | — | | | |
| 화 정 면 | | — | — | — | | | |
| 삼 산 면 | | — | — | — | | | |
| 동 문 동 | | — | — | — | | | |
| 한 려 동 | | — | — | — | | | |
| 중 양 동 | | — | — | — | | | |
| 충 무 동 | | — | — | — | | | |
| 광 립 동 | | — | — | — | | | |
| 서 강 동 | | — | — | — | | | |
| 대 교 동 | | — | — | — | | | |
| 국 동 | | — | — | — | | | |
| 월 호 동 | | — | — | — | | | |
| 여 서 동 | | — | — | — | | | |
| 문 수 동 | | — | — | — | | | |
| 미 평 동 | | — | — | — | | | |
| 둔 덕 동 | | — | — | — | | | |
| 만 덕 동 | | — | — | — | | | |
| 쌍 봉 동 | | — | — | — | | | |
| 시 전 동 | | — | — | — | | | |
| 여 천 동 | | — | — | — | | | |
| 주 삼 동 | | — | — | — | | | |
| 삼 일 동 | | 1 | 331 | 516 | | | |
| 묘 도 동 | | — | — | — | | | |

자료 : 특산품육성과

13. 정부관리양곡 보관창고(2-2)

Warehouse of Government-controlled Grains

(Unit : number, m², MT) (단위 : 개소, m², MT)

| 연별 읍면동별 | 구분 | 농협창고 NACF ¹⁾ -run warehouse | | | 통운창고 Korea Express-run warehouse | | | 민간창고 Private warehouse | | |
|----------------|----|--|--------------|------------------|----------------------------------|-------------|------------------|-------------------------|-------------|------------------|
| | | 동 수 No. of warehouse | 면 적 Area | 보관능력 Capacity | 동 수 No. of warehouse | 면 적 Area | 보관능력 Capacity | 동 수 No. of warehouse | 면 적 Area | 보관능력 Capacity |
| 2 0 0 7 | | 14 | 4,663 | 8,218 | — | — | — | 6 | 2,000 | 3,176 |
| 2 0 0 8 | | 14 | 4,663 | 8,218 | — | — | — | 6 | 2,000 | 3,176 |
| 2 0 0 9 | | 17 | 5,160 | 8,745 | | | | 3 | 912 | 1,447 |
| 2 0 1 0 | | 20 | 6,169 | 9,783 | — | — | — | 3 | 912 | 1,447 |
| 2 0 1 1 | | 13 | 4,315 | 7,393 | — | — | — | 3 | 912 | 1,447 |
| 2 0 1 2 | | 12 | 3,984 | 6,855 | — | — | — | 3 | 912 | 1,447 |
| 돌 산 읍 | | 2 | 678 | 923 | | | | | | |
| 소 라 면 | | 4 | 1,322 | 2,335 | | | | 3 | 912 | 1,447 |
| 울 촌 면 | | 3 | 992 | 1,852 | | | | | | |
| 화 양 면 | | 2 | 661 | 1,229 | | | | | | |
| 남 면 | | | | | | | | | | |
| 화 정 면 | | | | | | | | | | |
| 삼 산 면 | | | | | | | | | | |
| 동 문 동 | | | | | | | | | | |
| 한 려 동 | | | | | | | | | | |
| 중 양 동 | | | | | | | | | | |
| 충 무 동 | | | | | | | | | | |
| 광 립 동 | | | | | | | | | | |
| 서 강 동 | | | | | | | | | | |
| 대 교 동 | | | | | | | | | | |
| 국 동 | | | | | | | | | | |
| 월 호 동 | | | | | | | | | | |
| 여 서 동 | | | | | | | | | | |
| 문 수 동 | | | | | | | | | | |
| 미 평 동 | | | | | | | | | | |
| 둔 덕 동 | | | | | | | | | | |
| 만 덕 동 | | | | | | | | | | |
| 쌍 봉 동 | | | | | | | | | | |
| 시 전 동 | | | | | | | | | | |
| 여 천 동 | | | | | | | | | | |
| 주 삼 동 | | | | | | | | | | |
| 삼 일 동 | | 1 | 331 | 516 | | | | | | |
| 묘 도 동 | | | | | | | | | | |

자료 : 특산품육성과

주 : 1) NACF: National Agricultural Cooperative Federation

14. 정부양곡 가공공장 Processing Plants of Government-controlled Grains (Unit : number) (단위 : 개)

| 연별 읍면동별 | 구분 | 공장수 No. of plants | 원동기 By motor type(HP) | | 생 산 능 력 Production capacity (t/월) | | | |
|----------------|----|----------------------|-----------------------|--------------|-----------------------------------|------------------------|----------------------|--------------|
| | | | 전동기 Electric motor | 발동기 Motor | 정 미 Polished rice | 정 맥 Polished barley | 압 맥 Pressed wheat | 제 분 Flour |
| 2 0 0 7 | | 1 | 300 | — | 45 | — | | |
| 2 0 0 8 | | 1 | 300 | — | 45 | — | — | — |
| 2 0 0 9 | | 1 | 300 | | 45 | | | |
| 2 0 1 0 | | 1 | 300 | — | 45 | — | — | — |
| 2 0 1 1 | | 1 | 280 | | 45 | | | |
| 2 0 1 2 | | 1 | 280 | — | 45 | — | — | — |
| 돌 산 읍 | | | | | | | | |
| 소 라 면 | | 1 | 280 | — | 45 | | | |
| 울 촌 면 | | | | | | | | |
| 화 양 면 | | | | | | | | |
| 남 면 | | | | | | | | |
| 화 정 면 | | | | | | | | |
| 삼 산 면 | | | | | | | | |
| 동 문 동 | | | | | | | | |
| 한 려 동 | | | | | | | | |
| 중 양 동 | | | | | | | | |
| 충 무 동 | | | | | | | | |
| 광 립 동 | | | | | | | | |
| 서 강 동 | | | | | | | | |
| 대 교 동 | | | | | | | | |
| 국 동 | | | | | | | | |
| 월 호 동 | | | | | | | | |
| 여 서 동 | | | | | | | | |
| 문 수 동 | | | | | | | | |
| 미 평 동 | | | | | | | | |
| 둔 덕 동 | | | | | | | | |
| 만 덕 동 | | | | | | | | |
| 쌍 봉 동 | | | | | | | | |
| 시 전 동 | | | | | | | | |
| 여 천 동 | | | | | | | | |
| 주 삼 동 | | | | | | | | |
| 삼 일 동 | | | | | | | | |
| 묘 도 동 | | | | | | | | |

자료 : 특산품육성과

15. 농업협동조합(2-1)

National Agricultural Cooperative Federation

(Unit : number, person, million won)(단위 : 개, 명, 백만원)

| 연별 | 구분 | 조합수 No. of unions | 조합원수 Members | 직원수 Staffs | | | 주요경제사업실적 Major economic business | | | | |
|---------|----|-------------------------|-----------------|------------|-----------|-------------|----------------------------------|------------|---------------|------------------|-------------------|
| | | | | 계 Total | 남 Male | 여 Female | 구매 Purchasing | 판매 Sale | 이용기타 Other | 가공 Processing | 공제사업 Mutualaid |
| 2 0 0 7 | | 3 | 14,614 | 325 | 206 | 119 | 11,569 | 22,577 | 17 | 1,772 | 579,168 |
| 2 0 0 8 | | 3 | 14,495 | 318 | 198 | 120 | 14,729 | 23,485 | 23 | 1,613 | 637,321 |
| 2 0 0 9 | | 3 | 14,164 | 315 | 196 | 119 | 17,401 | 22,275 | 25 | 2,016 | 613,402 |
| 2 0 1 0 | | 3 | 14,121 | 322 | 208 | 114 | 17,546 | 27,866 | — | 5,816 | 1,067,830 |
| 2 0 1 1 | | 3 | 14,053 | 307 | 197 | 110 | 20,076 | 25,351 | — | 3,108 | 949,700 |
| 2 0 1 2 | | 3 | 13,932 | 307 | 181 | 126 | 20,490 | 24,228 | — | 4,911 | 1,038,957 |

자료 : 농협은행 여수시지부

주)삼일, 소라, 화양은 여천농협으로 합병

15. 농업협동조합(2-2)

National Agricultural Cooperative Federation

(Unit : number, person, million won)(단위 : 개, 명, 백만원)

| 연별 | 구분 | 연중여신실적 Credit business by the whole year | | | 연말 현재 수신 잔고 Balan in deposit as of year-end | | |
|---------|----|--|-----------------------------|---------------------|---|---------------------------|--------------------------|
| | | 계 Total | 금융자금 Credit banking fund | 정책자금 Policy fund | 계 Total | 저축성 예금 Savings deposit | 요구불 예금 Demand deposit |
| 2 0 0 7 | | 441,034 | 404,520 | 36,514 | 743,156 | 666,218 | 76,938 |
| 2 0 0 8 | | 528,006 | 493,859 | 34,147 | 764,147 | 683,166 | 80,981 |
| 2 0 0 9 | | 636,989 | 606,341 | 30,648 | 847,082 | 757,046 | 90,036 |
| 2 0 1 0 | | 581,442 | 550,204 | 31,238 | 898,622 | 786,967 | 111,655 |
| 2 0 1 1 | | 669,382 | 643,035 | 26,347 | 978,614 | 842,548 | 136,066 |
| 2 0 1 2 | | 672,940 | 646,302 | 26,638 | 1,038,957 | 895,937 | 143,020 |

자료 : 농협은행 여수시지부

주)삼일, 소라, 화양은 여천농협으로 합병

16. 농업용 기계보유(4-1) Agricultural Machinery Holdings

(Unit : each) (단위 : 대)

| 구분 연별 | 총계 Total | 동력 경운기 Power tiller | 농용트랙터 Farm tractor | | | | 스피드 스프레이어 (SS기) Speed Splayer | 수도일반용 방제기 SS for Paddy Field | 동력이앙기 Rice transplanter | | |
|----------|-------------|---------------------------|--------------------|-------------|--------------|-----------|--|---------------------------------------|-------------------------|----------------|---------------|
| | | | 계 Total | 소형 small | 중형 Medium | 대형 Big | | | 계 Total | 보행형 Walking | 승용형 Riding |
| 2 0 0 7 | 11,410 | 4,545 | 426 | 103 | 273 | 50 | 29 | 1,294 | 1,074 | 961 | 113 |
| 2 0 0 8 | 11,060 | 4,157 | 459 | 152 | 253 | 54 | 20 | 1,233 | 1,179 | 957 | 222 |
| 2 0 0 9 | 11,137 | 4,070 | 468 | 152 | 265 | 51 | 7 | 1,410 | 1,107 | 952 | 155 |

자료 : 농업정책과

16. 농업용 기계보유(4-2) Agricultural Machinery Holdings

(Unit : each) (단위 : 대)

| 구분 연별 | 관리기 Controller | 바인더 Binder | 콤바인 Combine | | | | 곡물 건조기 Grain Dryer | 농산물 건조기 Agri. products Dryer | 농업용 난방기 Farm Heater |
|----------|-------------------|---------------|-------------|-----------------|--------------|-----------------|--------------------------|---------------------------------------|---------------------------|
| | | | 계 Total | 3인조이하 -3Rows | 4인조 4Rows | 5인조이상 +5Rows | | | |
| 2 0 0 7 | 2,754 | 106 | 252 | 69 | 148 | 35 | 203 | 290 | 437 |
| 2 0 0 8 | 2,882 | 71 | 235 | 57 | 148 | 30 | 191 | 311 | 322 |
| 2 0 0 9 | 2,921 | 68 | 225 | 35 | 160 | 30 | 187 | 352 | 322 |

자료 : 농업정책과

16. 농업용 기계보유(4-3) Agricultural Machinery Holdings

(Unit : each) (단위 : 대)

| 연별 읍면동별 | 구분 | 총계 Total | 동력 경운기 Power tiller | 농용트랙터 Farm tractor | | | | 스피드 스프레이어 (SS기) Speed Splayer | 광역방제기 Wide area pesticide applicator | 동력이앙기 Rice transplanter | | |
|----------------|----|--------------|---------------------------|--------------------|-------------|--------------|-----------|--|---|-------------------------|----------------|---------------|
| | | | | 계 Total | 소형 small | 중형 Medium | 대형 Big | | | 계 Total | 보행형 Walking | 승용형 taking |
| 2 0 1 0 | | 10,093 | 4,692 | 525 | 171 | 292 | 62 | 5 | 1 | 1,120 | 991 | 129 |
| 2 0 1 1 | | 10,232 | 4,716 | 574 | 137 | 362 | 75 | 1 | 1 | 1,082 | 930 | 152 |
| 2 0 1 2 | | 9,991 | 4,282 | 555 | 122 | 347 | 86 | 1 | 1 | 984 | 819 | 165 |
| 돌 산 읍 | | 2,289 | 1,195 | 136 | 51 | 73 | 12 | | | 83 | 61 | 22 |
| 소 라 면 | | 1,926 | 703 | 107 | 11 | 62 | 34 | | | 253 | 202 | 51 |
| 울 촌 면 | | 1,670 | 621 | 101 | 20 | 62 | 19 | 1 | | 201 | 173 | 28 |
| 화 양 면 | | 1,970 | 967 | 121 | 23 | 86 | 12 | | | 245 | 207 | 38 |
| 남 면 | | 117 | 62 | 1 | 1 | | | | | 2 | 2 | |
| 화 정 면 | | 152 | 66 | 7 | 1 | 6 | | | | 6 | 3 | 3 |
| 삼 산 면 | | 19 | | — | | | | | | — | | |
| 동 문 동 | | — | | — | | | | | | — | | |
| 한 려 동 | | — | | — | | | | | | — | | |
| 중 양 동 | | — | | — | | | | | | — | | |
| 충 무 동 | | 3 | 1 | 1 | | 1 | | | | — | | |
| 광 립 동 | | 22 | 2 | — | | | | | | — | | |
| 서 강 동 | | — | | — | | | | | | — | | |
| 대 교 동 | | — | | — | | | | | | — | | |
| 국 동 | | — | | — | | | | | | — | | |
| 월 호 동 | | 53 | 2 | — | | | | | | 3 | 3 | |
| 여 서 동 | | 24 | 1 | — | | | | | | — | | |
| 문 수 동 | | 21 | 3 | — | | | | | | — | | |
| 미 평 동 | | 34 | 4 | 2 | 2 | | | | | 1 | 1 | |
| 둔 덕 동 | | 70 | 32 | 3 | 2 | 1 | | | | 5 | 2 | 3 |
| 만 덕 동 | | 261 | 58 | 5 | 5 | | | | | 13 | 12 | 1 |
| 쌍 봉 동 | | 123 | 58 | 6 | 4 | 2 | | | | 10 | 9 | 1 |
| 시 전 동 | | 28 | 3 | — | | | | | | — | | |
| 여 천 동 | | 161 | 65 | 5 | 1 | 4 | | | | 12 | 11 | 1 |
| 주 삼 동 | | 299 | 114 | 30 | 1 | 20 | 9 | | 1 | 28 | 15 | 13 |
| 삼 일 동 | | 438 | 215 | 13 | | 13 | | | | 84 | 84 | |
| 묘 도 동 | | 311 | 110 | 17 | | 17 | | | | 38 | 34 | 4 |

자료 : 농업정책과

16. 농업용 기계보유(4-4) Agricultural Machinery Holdings

(Unit : each) (단위 : 대)

| 연별 읍면동별 | 관리기 Controllor | | | 콤바인 Combine | | | | 곡물 건조기 Grain Dryer | 농산물건조기 Agri. Products Dryer |
|----------------|----------------|----------------|---------------|-------------|-----------------|--------------|----------------|--------------------------|-----------------------------------|
| | 계 Total | 보행형 Walking | 승용형 Taking | 계 Total | 3인조이하 -3Rows | 4인조 4Rows | 5조이상 +5Rows | | |
| 2 0 1 0 | 2,847 | 2,748 | 99 | 264 | 34 | 199 | 31 | 205 | 434 |
| 2 0 1 1 | 2,847 | 2,683 | 164 | 247 | 45 | 155 | 47 | 201 | 563 |
| 2 0 1 2 | 2,774 | 2,663 | 111 | 236 | 45 | 148 | 43 | 198 | 960 |
| 돌 산 읍 | 743 | 717 | 26 | 37 | 11 | 19 | 7 | 16 | 79 |
| 소 라 면 | 463 | 442 | 21 | 60 | 7 | 31 | 22 | 68 | 272 |
| 울 촌 면 | 419 | 415 | 4 | 42 | 3 | 31 | 8 | 51 | 234 |
| 화 양 면 | 295 | 279 | 16 | 44 | 4 | 39 | 1 | 35 | 263 |
| 남 면 | 49 | 49 | | 2 | 2 | | | 1 | |
| 화 정 면 | 61 | 44 | 17 | 3 | 2 | | 1 | 1 | 8 |
| 삼 산 면 | 19 | 19 | | - | | | | | |
| 동 문 동 | - | | | - | | | | | |
| 한 려 동 | - | | | - | | | | | |
| 중 양 동 | - | | | - | | | | | |
| 충 무 동 | - | | | - | | | | 1 | |
| 광 립 동 | 20 | 20 | | - | | | | | |
| 서 강 동 | - | | | - | | | | | |
| 대 교 동 | - | | | - | | | | | |
| 국 동 | - | | | - | | | | | |
| 월 호 동 | 32 | 32 | | - | | | | 1 | 15 |
| 여 서 동 | 22 | 22 | | - | | | | 1 | |
| 문 수 동 | 18 | 18 | | - | | | | | |
| 미 평 동 | 25 | 25 | | 1 | 1 | | | | 1 |
| 둔 덕 동 | 23 | 23 | | 4 | 2 | 2 | | | 3 |
| 만 덕 동 | 168 | 168 | | 4 | 1 | 3 | | | 13 |
| 쌍 봉 동 | 41 | 40 | 1 | 2 | | 2 | | 2 | 4 |
| 시 전 동 | 21 | 21 | | - | | | | | 4 |
| 여 천 동 | 71 | 63 | 8 | 1 | | 1 | | | 7 |
| 주 삼 동 | 57 | 52 | 5 | 11 | | 8 | 3 | 13 | 45 |
| 삼 일 동 | 105 | 105 | | 15 | 8 | 6 | 1 | 4 | 2 |
| 묘 도 동 | 122 | 109 | 13 | 10 | 4 | 6 | | 4 | 10 |

자료 : 농업정책과

17. 비료공급(2-1) Supply of Chemical Fertilizers

(Unit : M/T) (단위 : M/T)

| 연별 조합별 | 성 분 별 By element | | | | |
|----------------|------------------|---------------------|--------------------|-----------------|---------------|
| | 계 Total | 질 소 질 Nitroenous | 인 산 질 Phosphate | 가 리 질 Potash | 기 타 Others |
| 2 0 0 7 | 6,028 | 621 | 1,603 | 673 | 3,131 |
| 2 0 0 8 | 4,906 | 1,302 | 537 | 590 | 2,477 |
| 2 0 0 9 | 3,876 | 910 | 343 | 467 | 2,156 |
| 2 0 1 0 | 9,379 | 1,353 | 837 | 770 | 6,419 |
| 2 0 1 1 | 83,656 | 31,499 | 23,297 | 11,734 | 17,126 |
| 2 0 1 2 | 4,569 | 2,573 | 800 | 934 | 262 |
| 여수농협 | 466 | 233 | 93 | 84 | 56 |
| 돌산지점 | 1,129 | 565 | 226 | 203 | 135 |
| 남면지점 | 276 | 138 | 55 | 50 | 33 |
| 화정지소 | 174 | 87 | 35 | 31 | 21 |
| 삼산지소 | 61 | 31 | 12 | 11 | 7 |
| 여천농협 | 265 | 143 | 53 | 69 | — |
| 소라지점 | 723 | 390 | 152 | 181 | — |
| 화양지점 | 881 | 420 | 158 | 303 | — |
| 율촌농협 | 594 | 567 | 16 | 2 | 9 |

주: 1) 황산가리 포함

2) 여천농협 삼일지점은 2011년 폐쇄됨

17. 비료공급(2-2) Supply of Chemical Fertilizers

(Unit : M/T) (단위 : M/T)

| 연별 조합별 | 종 류 별 By type | | | | | | | | | |
|----------------|---------------|-----------------------|------------|------------------|-----------------------|-------------------------|---------------------------------|-------------------------------|---------------------|--------------|
| | 계 Total | 유안 Ammoniumsulfate | 요소 Urea | 과석 Sup. Phos. | 중과석 Triple sup.Hos | 용성인비 Fused pho.chlo. | 염화가리 ¹⁾ pho. cho. | 복합비료 Complex fertilizer | 용가린 Supfusedphos | 기타 Other |
| 2 0 0 7 | 6,028 | 15 | 1,471 | — | — | 13 | 21 | 2,381 | — | 2,127 |
| 2 0 0 8 | 4,905 | 15 | 1,228 | — | — | 7 | 17 | 2,820 | — | 818 |
| 2 0 0 9 | 3,713 | 194 | 761 | — | — | — | 12 | 3,071 | — | — |
| 2 0 1 0 | 9,379 | 10 | 1,570 | — | — | 8 | 5 | 1,906 | — | 5,880 |
| 2 0 1 1 | 84,088 | 48 | 17,508 | — | — | 90 | 390 | 22,170 | — | 43,881 |
| 2 0 1 2 | 4,569 | 43 | 878 | — | — | 2 | 11 | 966 | — | 2,670 |
| 여수농협 | 466 | — | 19 | — | — | — | — | 116 | — | 331 |
| 돌산지점 | 1,129 | 10 | 237 | — | — | — | 2 | 236 | — | 644 |
| 남면지점 | 276 | — | 102 | — | — | — | — | 62 | — | 112 |
| 화정지소 | 174 | — | 31 | — | — | — | — | 36 | — | 107 |
| 삼산지소 | 61 | — | 36 | — | — | — | — | 25 | — | — |
| 여천농협 | 265 | 1 | 60 | — | — | 0 | 1 | 91 | — | 112 |
| 소라지점 | 723 | 1 | 104 | — | — | — | 1 | 107 | — | 510 |
| 화양지점 | 881 | 29 | 199 | — | — | 1 | 5 | 212 | — | 435 |
| 율촌농협 | 594 | 2 | 90 | — | — | — | 2 | 81 | — | 419 |

주: 1) 황산가리 포함

18. 가축사육(2-1) Number of Livestock, Poultry and Feeders

(Unit : head)(단위 : 마리)

| 연별 읍면동별 | 구분 | | 환육우 ¹⁾ Native & beef cattle | | 젖소 ¹⁾ Dairy Cattle | | 돼지 ¹⁾ Pigs | | 닭 ¹⁾ Chicken | | 마필 Horses | | 산양 Goats | | 면양 Sheep | |
|----------------|--------------------|--------------|---|--------------|----------------------------------|---------------|--------------------------|----------------|----------------------------|--------------|--------------------|--------------|--------------------|--------------|--------------------|--------------|
| | 사육가구 Households | 마리수 Heads | 사육가구 Households | 마리수 Heads | 사육가구 Households | 마리수 Heads | 사육가구 Households | 마리수 Heads | 사육가구 Households | 마리수 Heads | 사육가구 Households | 마리수 Heads | 사육가구 Households | 마리수 Heads | 사육가구 Households | 마리수 Heads |
| 2 0 0 7 | 2,276 | 9,437 | - | - | 157 | 30,362 | 907 | 665,087 | - | - | 905 | 5,947 | - | - | - | - |
| 2 0 0 8 | 2,216 | 10,153 | - | - | 176 | 25,689 | 914 | 660,539 | - | - | 640 | 5,083 | - | - | - | - |
| 2 0 0 9 | 2,089 | 9,506 | - | - | 115 | 19,121 | 1,006 | 735,568 | - | - | 641 | 4,790 | - | - | - | - |
| 2 0 1 0 | 1,898 | 10,689 | - | - | 93 | 12,873 | 965 | 529,011 | 1 | 1 | 420 | 2,500 | - | - | - | - |
| 2 0 1 1 | 1,718 | 11,281 | - | - | 74 | 13,032 | 828 | 527,745 | 3 | 15 | 405 | 2,515 | - | - | - | - |
| 2 0 1 2 | 1,520 | 9,727 | - | - | 46 | 10,195 | 671 | 681,668 | 4 | 11 | 297 | 1,822 | - | - | - | - |
| 돌산읍 | 183 | 1,244 | | | 1 | 500 | 59 | 486 | 1 | 2 | 34 | 147 | | | | |
| 소라면 | 242 | 1,758 | | | 14 | 1,013 | 282 | 443,025 | 1 | 5 | 52 | 293 | | | | |
| 울촌면 | 262 | 2,955 | | | 24 | 7,334 | 21 | 100,615 | | | 28 | 95 | | | | |
| 화양면 | 512 | 2,393 | | | 5 | 812 | 125 | 134,087 | | | 55 | 340 | | | | |
| 남면 | 57 | 268 | | | | | 38 | 1,048 | 1 | 2 | 34 | 266 | | | | |
| 화정면 | 89 | 348 | | | | | 33 | 451 | | | 25 | 114 | | | | |
| 삼산면 | 27 | 197 | | | | | 5 | 94 | | | 42 | 336 | | | | |
| 동문동 | | | | | | | | | | | | | | | | |
| 한려동 | | | | | | | | | | | | | | | | |
| 중앙동 | | | | | | | | | | | | | | | | |
| 충무동 | | | | | | | | | | | | | | | | |
| 광림동 | 3 | 8 | | | | | 9 | 101 | | | 5 | 53 | | | | |
| 서강동 | | | | | | | | | | | | | | | | |
| 대교동 | 2 | 2 | | | | | | | | | | | | | | |
| 국동 | | | | | | | | | | | | | | | | |
| 월호동 | 4 | 25 | | | | | 2 | 17 | | | | | | | | |
| 여서동 | 3 | 4 | | | | | 11 | 104 | | | 3 | 34 | | | | |
| 문수동 | 4 | 21 | | | | | 2 | 100 | | | | | | | | |
| 미평동 | | | | | 1 | 30 | | | | | | | | | | |
| 둔덕동 | 5 | 32 | | | | | 1 | 5 | | | | | | | | |
| 만덕동 | 6 | 19 | | | | | 11 | 392 | 1 | 2 | 8 | 56 | | | | |
| 쌍봉동 | 9 | 42 | | | | | 5 | 59 | | | | | | | | |
| 시전동 | 8 | 36 | | | | | 4 | 83 | | | | | | | | |
| 여천동 | 18 | 18 | | | | | 7 | 105 | | | | | | | | |
| 주삼동 | 21 | 150 | | | | | 23 | 356 | | | | | | | | |
| 삼일동 | 50 | 176 | | | 1 | 506 | | | | | | | | | | |
| 묘도동 | 15 | 31 | | | | | 33 | 540 | | | 11 | 88 | | | | |

자료 : 농업정책과

주 1) 12월 1일 기준

18. 가축사육(2-2) Number of Livestock, Poultry and Feeders)

(Unit : head)(단위 : 마리)

| 연별 읍면동별 | 구분 | | 사슴 Deer | | 토끼 Rabbits | | 개 Dogs | | 오리 Ducks | | 칠면조 Tukeys | | 거위 Goose | | 꿀벌 Bees | |
|----------------|--------------------|--------------|--------------------|--------------|--------------------|--------------|--------------------|--------------|--------------------|--------------|--------------------|--------------|--------------------|--------------|--------------------|-----------------|
| | 사육가구 Households | 마리수 Heads | 사육가구 Households | 마리수 Heads | 사육가구 Households | 마리수 Heads | 사육가구 Households | 마리수 Heads | 사육가구 Households | 마리수 Heads | 사육가구 Households | 마리수 Heads | 사육가구 Households | 마리수 Heads | 사육가구 Households | 통 Group Num. |
| 2 0 0 7 | 35 | 252 | 26 | 294 | 2,484 | 6,923 | 51 | 899 | 3 | 15 | - | - | 87 | 1,091 | | |
| 2 0 0 8 | 35 | 251 | 16 | 81 | 2,569 | 7,864 | 37 | 451 | - | - | 2 | 3 | 80 | 2,434 | | |
| 2 0 0 9 | 30 | 232 | 31 | 139 | 2,595 | 6,787 | 51 | 864 | 1 | 2 | 2 | 8 | 92 | 3,343 | | |
| 2 0 1 0 | 30 | 169 | 27 | 186 | 2,338 | 5,440 | 27 | 517 | 2 | 5 | 1 | 3 | 119 | 2,862 | | |
| 2 0 1 1 | 47 | 293 | 29 | 159 | 2,158 | 4,845 | 43 | 252 | 2 | 3 | - | - | 78 | 2,861 | | |
| 2 0 1 2 | 40 | 170 | 11 | 51 | 4,185 | 6,656 | 33 | 271 | 3 | 8 | 2 | 8 | 70 | 2,690 | | |
| 돌 산 읍 | 1 | 1 | 1 | 1 | 172 | 280 | 8 | 38 | | | | | 6 | 319 | | |
| 소 라 면 | 15 | 61 | | | 665 | 1,705 | 12 | 73 | | | | | 14 | 125 | | |
| 울 촌 면 | 15 | 58 | | | 149 | 659 | 3 | 21 | | | | | 6 | 90 | | |
| 화 양 면 | 5 | 27 | 2 | 14 | 253 | 586 | 4 | 113 | 1 | 5 | 1 | 6 | 14 | 182 | | |
| 남 면 | | | | | 47 | 65 | 1 | 12 | | | | | 8 | 126 | | |
| 화 정 면 | 1 | 3 | | | 49 | 73 | 2 | 6 | | | | | | | | |
| 삼 산 면 | | | | | 29 | 66 | | | | | | | | | | |
| 동 문 동 | | | | | | | | | | | | | | | | |
| 한 려 동 | | | | | 126 | 136 | | | | | | | | | | |
| 중 양 동 | | | | | 140 | 150 | | | | | | | | | | |
| 충 무 동 | | | | | | | | | | | | | | | | |
| 광 립 동 | | | 3 | 26 | 110 | 140 | | | 1 | 2 | | | 5 | 680 | | |
| 서 강 동 | | | | | 53 | 56 | | | | | | | | | | |
| 대 교 동 | | | | | | | | | | | | | | | | |
| 국 동 | | | | | 102 | 102 | | | | | | | | | | |
| 월 호 동 | | | | | 125 | 168 | | | | | | | | | | |
| 여 서 동 | | | | | 423 | 465 | | | | | | | 2 | 73 | | |
| 문 수 동 | | | | | 168 | 198 | | | | | | | 2 | 50 | | |
| 미 평 동 | | | | | 30 | 32 | | | | | | | | | | |
| 둔 덕 동 | | | | | 155 | 177 | | | | | | | | | | |
| 만 덕 동 | | | | | 272 | 306 | | | | | | | 3 | 162 | | |
| 쌍 봉 동 | 1 | 6 | | | 195 | 200 | | | | | | | 2 | 500 | | |
| 시 전 동 | | | | | 267 | 313 | | | | | | | | | | |
| 여 천 동 | 1 | 11 | | | 550 | 566 | | | | | | | | | | |
| 주 삼 동 | 1 | 3 | 2 | 3 | 78 | 158 | 3 | 8 | | | 1 | 2 | 5 | 82 | | |
| 삼 일 동 | | | | | | | | | | | | | | | | |
| 묘 도 동 | | | 3 | 7 | 27 | 55 | | | 1 | 1 | | | 3 | 301 | | |

자료 : 농업정책과

주 1) 12월 1일 기준

19. 가축전염병 발생 Infectious Livestock Diseases by Case

(Unit : head) (단위 : 마리)

| 구분 연별 읍면동별 | 기 중 저 Black leg | 돼지열병 Hog cholera | 돼지 오제스키병 Aujeszky's | 돼지단독 Swine rypselas | 광견병 Rabies | 뉴캐슬병 Newcastle disease | 추백리 Pullorum disease | 기타 Others |
|------------------|--------------------|---------------------|---------------------------|------------------------|---------------|---------------------------|-------------------------|--------------|
| 2 0 0 7 | | | | | | | | |
| 2 0 0 8 | — | — | — | — | — | — | — | — |
| 2 0 0 9 | — | — | — | — | — | — | — | — |
| 2 0 1 0 | — | — | — | — | — | 20 | — | 26 |
| 2 0 1 1 | — | — | — | — | — | — | — | 20 |
| 2 0 1 2 | — | — | — | — | — | — | — | — |
| 돌 산 읍 | | | | | | | | |
| 소 라 면 | | | | | | | | |
| 율 촌 면 | | | | | | | | |
| 화 양 면 | | | | | | | | |
| 남 면 | | | | | | | | |
| 화 정 면 | | | | | | | | |
| 삼 산 면 | | | | | | | | |
| 동 문 동 | | | | | | | | |
| 한 려 동 | | | | | | | | |
| 중 양 동 | | | | | | | | |
| 충 무 동 | | | | | | | | |
| 광 립 동 | | | | | | | | |
| 서 강 동 | | | | | | | | |
| 대 교 동 | | | | | | | | |
| 국 동 | | | | | | | | |
| 월 호 동 | | | | | | | | |
| 여 서 동 | | | | | | | | |
| 문 수 동 | | | | | | | | |
| 미 평 동 | | | | | | | | |
| 둔 덕 동 | | | | | | | | |
| 만 덕 동 | | | | | | | | |
| 쌍 봉 동 | | | | | | | | |
| 시 전 동 | | | | | | | | |
| 여 천 동 | | | | | | | | |
| 주 삼 동 | | | | | | | | |
| 삼 일 동 | | | | | | | | |
| 묘 도 동 | | | | | | | | |

자료 : 농업정책과

20. 가축전염병 예방주사 실적 Infectious Livestock Diseases by Case

(Unit : head) (단위 : 마리)

| 연별 읍면동별 | 구분 | 탄저· 기종저 Anthrax, Black, Leg | 소전염성 비기관염 Infectious bovine rhinotracheitis | 돼지 일본뇌염 Japanese encephalitis | 돼지전염성 위장병 Transmissible gastroenteritis | 돼지 오제스키병 Aujeszky's | 돼지열병 Hog cholera | 뉴캐슬병 Newcastle disease | 광견병 Rabies | 소유행열 Bovine epidemic fever | 소 아까바네병 Akabane fever | 기타 Others |
|-------------|----|--------------------------------------|---|--|--|---------------------------|---------------------|------------------------------|---------------|-------------------------------------|--------------------------------|--------------|
| 2007 | | 1,095 | 1,060 | 6,700 | 5,100 | - | 141,000 | 4,434,000 | 4,500 | 2,170 | 1,150 | 7,372 |
| 2008 | | 390 | 1,090 | 6,500 | 5,100 | - | 141,000 | 3,332,000 | 4,500 | 1,100 | 1,512 | 5,490 |
| 2009 | | 470 | 1,300 | 6,400 | 4,760 | - | 118,200 | 2,680,000 | 5,400 | 2,900 | 2,042 | - |
| 2010 | | 400 | 1,790 | 4,750 | - | - | 88,200 | 1,888,000 | 2,620 | 1,430 | 1,790 | 44,310 |
| 2011 | | 490 | 1,340 | 3,600 | - | - | 65,740 | 1,690,000 | 2,300 | 2,340 | 2,430 | 43,319 |
| 2012 | | 510 | 1,360 | 5,000 | - | - | 66,000 | 1,690,000 | 2,500 | 2,400 | 2,460 | - |
| 돌산읍 | | 58 | 269 | 245 | | | 3,237 | 1,205 | 105 | 307 | 315 | |
| 소라면 | | 92 | 236 | 497 | | | 6,558 | 1,098,353 | 640 | 434 | 445 | |
| 울촌면 | | 159 | 330 | 3,597 | | | 47,479 | 249,446 | 248 | 729 | 747 | |
| 화양면 | | 112 | 330 | 398 | | | 5,257 | 332,430 | 220 | 590 | 605 | |
| 남면 | | 17 | 69 | | | | | 2,598 | 24 | 66 | 68 | |
| 화정면 | | 26 | 58 | | | | | 1,118 | 27 | 86 | 88 | |
| 삼산면 | | 3 | 7 | | | | | 233 | 25 | 49 | 50 | |
| 동문동 | | | | | | | | | | | | |
| 한려동 | | | | | | | | | 51 | | | |
| 중앙동 | | | | | | | | | 56 | | | |
| 충무동 | | | | | | | | | | | | |
| 광림동 | 2 | | | | | | | 250 | 53 | 2 | 2 | |
| 서강동 | | | | | | | | | 21 | | | |
| 대교동 | 2 | | | | | | | | | | | |
| 국동 | | | | | | | | | 38 | | | |
| 월호동 | 2 | | | | | | | 42 | 63 | 6 | 6 | |
| 여서동 | 2 | | | | | | | 258 | 175 | | | |
| 문수동 | 2 | | | | | | | 248 | 74 | 6 | 5 | |
| 미평동 | | | | 15 | | | 194 | | 12 | | | |
| 둔덕동 | 2 | | | | | | | 12 | 66 | 8 | 8 | |
| 만덕동 | 4 | | | | | | | 972 | 115 | 5 | 5 | |
| 쌍봉동 | 2 | | | | | | | 147 | 75 | 10 | 11 | |
| 시전동 | 3 | | | | | | | 206 | 118 | 10 | 9 | |
| 여천동 | 2 | | | | | | | 260 | 213 | 4 | 5 | |
| 주삼동 | 6 | | 26 | | | | | 883 | 59 | 37 | 38 | |
| 삼일동 | 11 | | 28 | 248 | | | 3,275 | | | 43 | 45 | |
| 묘도동 | 3 | | 7 | | | | | 1,339 | 22 | 8 | 8 | |

자료 : 농업정책과

21. 수의사 현황 Number of Veterinarians

(Unit : Person) (단위 : 명)

| 연별 읍면동별 | 구분 성 별 Gender | | | 직 업 별 By occupation | | | | | | | |
|----------------|------------------|-----------|-------------|---------------------|----------------------------|----------------|-------------------------------|----------------------|--------------|-------------------|--------------|
| | 계 Total | 남 Male | 여 Female | 계 Total | 행정 Administ- -ration | 연구 Research | 공수의 Public veterinarian | 개업수의 Practitioner | 학교 School | 단체 Corporation | 기타 Others |
| 2 0 0 7 | 19 | 15 | 4 | 19 | 3 | - | 3 | 11 | - | - | 2 |
| 2 0 0 8 | 18 | 15 | 3 | 18 | 3 | - | 3 | 11 | - | - | 1 |
| 2 0 0 9 | 20 | 17 | 3 | 20 | 2 | - | 3 | 11 | - | - | 4 |
| 2 0 1 0 | 18 | 16 | 2 | 18 | 2 | - | 3 | 10 | - | - | 3 |
| 2 0 1 1 | 19 | 17 | 2 | 19 | 2 | - | 3 | 11 | - | - | 3 |
| 2 0 1 2 | 21 | 19 | 2 | 21 | 3 | - | 3 | 12 | - | - | 3 |
| 돌 산 읍 | 2 | 2 | | 2 | | | 1 | 1 | | | |
| 소 라 면 | 2 | 2 | | 2 | | | 1 | 1 | | | |
| 울 촌 면 | - | | | - | | | | | | | |
| 화 양 면 | | | | - | | | | | | | |
| 남 면 | - | | | - | | | | | | | |
| 화 정 면 | - | | | - | | | | | | | |
| 삼 산 면 | - | | | - | | | | | | | |
| 동 문 동 | - | | | - | | | | | | | |
| 한 려 동 | - | | | - | | | | | | | |
| 중 양 동 | - | | | - | | | | | | | |
| 충 무 동 | - | | | - | | | | | | | |
| 광 립 동 | - | | | - | | | | | | | |
| 서 강 동 | 1 | 1 | | 1 | | | | 1 | | | |
| 대 교 동 | - | | | - | | | | | | | |
| 국 동 | 1 | 1 | | 1 | | | | 1 | | | |
| 월 호 동 | - | | | - | | | | | | | |
| 여 서 동 | 2 | 2 | | 2 | | | 1 | 1 | | | |
| 문 수 동 | 1 | 1 | | 1 | | | | 1 | | | |
| 미 평 동 | - | | | - | | | | | | | |
| 둔 덕 동 | - | | | - | | | | | | | |
| 만 덕 동 | 3 | 3 | | 3 | | | | | | | 3 |
| 쌍 봉 동 | 2 | 2 | | 2 | | | | 2 | | | |
| 시 전 동 | 2 | 2 | | 2 | | | | 2 | | | |
| 여 천 동 | 2 | 2 | | 2 | | | | 2 | | | |
| 주 삼 동 | 3 | 1 | 2 | 3 | 3 | | | | | | |
| 삼 일 동 | - | | | - | | | | | | | |
| 묘 도 동 | - | | | - | - | - | - | - | - | - | - |

자료 : 농업정책과

22. 도축검사(2-1) Inspection of Slaughtered Livestock

(Unit : head, ton) (단위 : 마리, 톤)

| 구분 연별 | 소 Cattle | | | 돼지 Pigs | | |
|----------|--------------------|--------------|-------------|--------------------|--------------|-------------|
| | 두수 No. of heads | 생체량 Alive | 지육량 Meat | 두수 No. of heads | 생체량 Alive | 지육량 Meat |
| 2007 | - | - | - | - | - | - |
| 2008 | - | - | - | - | - | - |
| 2009 | - | - | - | - | - | - |
| 2010 | - | - | - | - | - | - |
| 2011 | - | - | - | - | - | - |
| 2012 | - | - | - | - | - | - |

자료 : 농업정책과

22. 도축검사(2-2) Inspection of Slaughtered Livestock

(Unit : head, ton) (단위 : 마리, 톤)

| 구분 연별 | 닭 Chickens | | | 오리 Ducks | | |
|----------|--------------------|--------------|-------------|--------------------|--------------|-------------|
| | 두수 No. of heads | 생체량 Alive | 지육량 Meat | 두수 No. of heads | 생체량 Alive | 지육량 Meat |
| 2007 | 4,827,545 | 10,794,256 | 7,542,087 | - | - | - |
| 2008 | 4,592,867 | 10,269,523 | 7,175,449 | - | - | - |
| 2009 | 4,601,420 | 9,166,718 | 5,958,367 | - | - | - |
| 2010 | 4,740,225 | 9,413,047 | 6,119,030 | - | - | - |
| 2011 | 4,226,132 | 8,392,171 | 5,455,401 | - | - | - |
| 2012 | 4,500,546 | 8,100,718 | 5,700,089 | - | - | - |

자료 : 농업정책과

23. 배합사료 생산 Production of Assorted Feed

(Unit : M/T) (단위 : M/T)

| 구분 연별 | 합계 | 양 계 용 | 양 돈 용 | 낙 농 용 | 비 육 용 | 기 타 |
|----------|-------|-------------|-----------|-----------|-----------------|--------|
| | Total | For poultry | For swine | For dairy | For beef cattle | Others |
| 2007 | - | - | - | - | - | - |
| 2008 | - | - | - | - | - | - |
| 2009 | - | - | - | - | - | - |
| 2010 | - | - | - | - | - | - |
| 2011 | - | - | - | - | - | - |
| 2012 | - | - | - | - | - | - |

자료 : 농업정책과

24. 축산물 위생관계업소(4-1)

Number of Licensed Livestock Products premised by Business Type

(Unit : establishment) (단위 : 개소)

| 구분 연별 | 합계 Total | 도축업 Livestock slaughter business | 집유업 Milk collection business | 축 산 물 가 공 업 Livestock products processing business | | | |
|----------|-------------|--|------------------------------------|--|--------------------------------------|-------------------------------------|------------------------------------|
| | | | | 소계 Sub-total | 식육가공업 Meat processing business | 유가공업 Milk processing business | 알가공업 Egg processing business |
| 2 0 0 7 | 363 | 1 | — | 14 | 14 | — | — |
| 2 0 0 8 | 351 | 1 | — | 19 | 19 | — | — |
| 2 0 0 9 | 327 | 1 | — | 18 | 18 | — | — |

자료 : 농업정책과

24. 축산물 위생관계업소(4-2)

Number of Licensed Livestock Products premised by Business Type

(Unit : establishment) (단위 : 개소)

| 구분 연별 | 축산물보관업 Livestock products storing business | 축산물운반업 Livestock products transportation business | 축 산 물 판 매 업 Livestock products sales business | | | | |
|----------|--|--|---|------------------------------|--|---|---|
| | | | 소계 Sub-total | 식육판매업 Meat sales business | 식육부산물 전문판매업 Meat by products sales business | 우유류판매업 Milk products sales business | 축산물 수입판매업 Livestock products import sales business |
| 2 0 0 7 | — | 5 | 343 | 276 | 1 | 51 | 15 |
| 2 0 0 8 | — | 5 | 326 | 276 | — | 50 | — |
| 2 0 0 9 | — | 5 | 303 | 256 | — | 46 | 1 |

자료 : 농업정책과

24. 축산물 위생관계업소(4-3)

Number of Licensed Livestock Products premised by Business Type

(Unit : establishment) (단위 : 개소)

| 연별 읍면동별 | 구분 | 합계 Total | 도축업 Livestock slaughter business | 집유업 Milk collection business | 축 산 물 가 공 업 Livestock products processing business | | | |
|-------------|----|-------------|--|------------------------------------|--|--------------------------------------|-------------------------------------|------------------------------------|
| | | | | | 소계 Sub-total | 식육가공업 Meat processing business | 유가공업 Milk processing business | 알가공업 Egg processing business |
| 2010 | | 332 | 1 | 0 | 18 | 18 | 0 | 0 |
| 2011 | | 331 | 1 | 0 | 19 | 19 | 0 | 0 |
| 2012 | | 337 | 1 | - | 18 | 18 | - | - |
| 돌산읍 | | 9 | - | - | - | - | - | - |
| 소라면 | | 12 | - | - | 2 | 2 | - | - |
| 울촌면 | | 6 | - | - | - | - | - | - |
| 화양면 | | 5 | - | - | - | - | - | - |
| 남면 | | 2 | - | - | - | - | - | - |
| 화정면 | | - | - | - | - | - | - | - |
| 삼산면 | | - | - | - | - | - | - | - |
| 동문동 | | 3 | - | - | - | - | - | - |
| 한려동 | | 11 | - | - | - | - | - | - |
| 중앙동 | | 22 | - | - | - | - | - | - |
| 충무동 | | 6 | - | - | - | - | - | - |
| 광림동 | | 4 | - | - | - | - | - | - |
| 서강동 | | 28 | - | - | - | - | - | - |
| 대교동 | | 8 | - | - | - | - | - | - |
| 국동 | | 13 | - | - | 2 | 2 | - | - |
| 월호동 | | 4 | - | - | - | - | - | - |
| 여서동 | | 21 | - | - | - | - | - | - |
| 문수동 | | 24 | - | - | 2 | 2 | - | - |
| 미평동 | | 15 | - | - | - | - | - | - |
| 둔덕동 | | 12 | - | - | 3 | 3 | - | - |
| 만덕동 | | 12 | 1 | - | 5 | 5 | - | - |
| 쌍봉동 | | 55 | - | - | 1 | 1 | - | - |
| 시전동 | | 25 | - | - | - | - | - | - |
| 여천동 | | 32 | - | - | 3 | 3 | - | - |
| 주삼동 | | 6 | - | - | - | - | - | - |
| 삼일동 | | 1 | - | - | - | - | - | - |
| 묘도동 | | 1 | - | - | - | - | - | - |

자료 : 농업정책과

24. 축산물 위생관계업소(4-4)

Number of Licensed Livestock Products premised by Business Type

(Unit : establishment) (단위 : 개소)

| 연별 읍면동별 | 구분 | 축산물보관업 Livestock products storing business | 축산물운반업 Livestock products transportation business | 축 산 물 판 매 업 | | | Livestock products sales business | | |
|-------------|----|---|---|-----------------|---------------------------------|--|---|---|---|
| | | | | 소계 Sub-total | 식육판매업 Meat sales business | 식육부산물 전문판매업 Meat by products sales business | 우유류판매업 Milk products sales business | 축산물 유통판매업 Livestock products distribution sales business | 축산물 수입판매업 Livestock products import sales business |
| 2010 | | 1 | 5 | 307 | 261 | 0 | 45 | 0 | 1 |
| 2011 | | 2 | 6 | 303 | 255 | 0 | 47 | 0 | 1 |
| 2012 | | 2 | 5 | 311 | 265 | - | 45 | - | 1 |
| 돌산읍 | | - | - | 9 | 7 | - | 2 | - | - |
| 소라면 | | - | - | 10 | 10 | - | - | - | - |
| 울촌면 | | - | - | 6 | 6 | - | - | - | - |
| 화양면 | | - | - | 5 | 5 | - | - | - | - |
| 남면 | | - | - | 2 | 2 | - | - | - | - |
| 화정면 | | - | - | - | - | - | - | - | - |
| 삼산면 | | - | - | - | - | - | - | - | - |
| 동문동 | | - | - | 3 | 3 | - | - | - | - |
| 한려동 | | - | - | 11 | 8 | - | 3 | - | - |
| 중앙동 | | - | - | 22 | 22 | - | - | - | - |
| 충무동 | | - | - | 6 | 2 | - | 4 | - | - |
| 광림동 | | - | - | 4 | 3 | - | 1 | - | - |
| 서강동 | | - | - | 28 | 27 | - | 1 | - | - |
| 대교동 | | - | 1 | 7 | 6 | - | 1 | - | - |
| 국동 | | - | - | 11 | 9 | - | 2 | - | - |
| 월호동 | | - | - | 4 | 4 | - | - | - | - |
| 여서동 | | - | 1 | 20 | 18 | - | 2 | - | - |
| 문수동 | | - | 1 | 21 | 17 | - | 4 | - | - |
| 미평동 | | - | - | 15 | 12 | - | 3 | - | - |
| 둔덕동 | | - | - | 9 | 7 | - | 2 | - | - |
| 만덕동 | | 2 | - | 4 | 2 | - | 1 | - | 1 |
| 쌍봉동 | | - | 1 | 53 | 51 | - | 2 | - | - |
| 시전동 | | - | - | 25 | 17 | - | 8 | - | - |
| 여천동 | | - | 1 | 28 | 19 | - | 9 | - | - |
| 주삼동 | | - | - | 6 | 6 | - | - | - | - |
| 삼일동 | | - | - | 1 | 1 | - | - | - | - |
| 묘도동 | | - | - | 1 | 1 | - | - | - | - |

자료 : 농업정책과

25. 소유별 산림면적 Area of Forest Land by Ownership

(Unit : ha) (단위 : ha)

| 연별 읍면동별 | 구분 | 합 계 Total | 국 유 립 | | 공 유 립 | | | 사 유 립 Private forest | |
|------------|----|------------------|--|---|---------------|---|--------------------------------------|-----------------------------|--------|
| | | | 산림청 소관 Under Forestry Administration | 타부처 소관 Under other natioal government authorities | Public forest | 시(도)유립 Metropolitan City and Province-owned | 구(시·군)유립 Si, Gun and Gu -owned | | |
| 2 0 0 7 | | 30,730 | 773 | 593 | 180 | 816 | 0 | 816 | 29,141 |
| 2 0 0 8 | | 30,910 | 1,006 | 822 | 184 | 816 | 0 | 816 | 29,088 |
| 2 0 0 9 | | 30,897 | 1,027 | 843 | 184 | 816 | 0 | 816 | 29,054 |
| 2 0 1 0 | | 30,909 | 1,071 | 887 | 184 | 816 | 0 | 816 | 29,023 |
| 2 0 1 1 | | 30,909 | 1,071 | 887 | 184 | 816 | 0 | 816 | 29,023 |
| 2 0 1 2 | | 30,772 | 1,101 | 909 | 192 | 834 | 10 | 824 | 28,837 |
| 돌 산 읍 | | 4,810 | 286 | 274 | 12 | 310 | | 310 | 4,214 |
| 소 라 면 | | 3,559 | 84 | 70 | 14 | 3 | 2 | 1 | 3,472 |
| 울 촌 면 | | 2,673 | 19 | 4 | 15 | 15 | | 15 | 2,639 |
| 화 양 면 | | 4,717 | 51 | 48 | 3 | 12 | 8 | 4 | 4,654 |
| 남 면 | | 2,974 | 27 | 10 | 17 | 171 | | 171 | 2,776 |
| 화 정 면 | | 1,706 | 10 | 5 | 5 | 8 | | 8 | 1,688 |
| 삼 산 면 | | 2,064 | 205 | 137 | 68 | 92 | | 92 | 1,767 |
| 동 문 동 | | 16 | 12 | 12 | | | | | 4 |
| 한 려 동 | | 13 | 0 | | | | | | 13 |
| 중 양 동 | | 2 | 0 | | | 2 | | 2 | |
| 충 무 동 | | 45 | 10 | 10 | | 1 | | 1 | 34 |
| 광 립 동 | | 178 | 6 | 4 | 2 | 35 | | 35 | 137 |
| 서 강 동 | | 16 | 0 | | | | | | 16 |
| 대 교 동 | | 38 | 0 | | | | | | 38 |
| 국 동 | | 49 | 5 | 4 | 1 | 8 | | 8 | 36 |
| 월 호 동 | | 295 | 55 | 46 | 9 | 7 | | 7 | 233 |
| 여 서 동 | | 123 | 8 | 7 | 1 | 3 | | 3 | 112 |
| 문 수 동 | | 80 | 1 | | 1 | | | | 79 |
| 미 평 동 | | 185 | 13 | 11 | 2 | 2 | | 2 | 170 |
| 둔 덕 동 | | 255 | 17 | 1 | 16 | 2 | | 2 | 236 |
| 만 덕 동 | | 1,085 | 213 | 203 | 10 | 115 | | 115 | 757 |
| 쌍 봉 동 | | 295 | 1 | 1 | | | | | 294 |
| 시 전 동 | | 250 | 2 | 1 | 1 | | | | 248 |
| 여 천 동 | | 249 | 7 | 3 | 4 | | | | 242 |
| 주 삼 동 | | 607 | 3 | 2 | 1 | | | | 604 |
| 삼 일 동 | | 3,922 | 57 | 56 | 1 | 34 | | 34 | 3,831 |
| 묘 도 동 | | 566 | 9 | | 9 | 14 | | 14 | 543 |

자료 : 산림과

26. 임상별 산림면적 Area of Forest Land by Forest Type

(Unit : ha) (단위 : ha)

| 연별 읍면동별 | 구분 합 계 Total | 임 목 지 Forest land with trees | | | | | 무 임 목 지 Forest land without trees | | | | |
|----------------|--------------------|------------------------------|-----------------|---------------------|----------------|--------------|-----------------------------------|--------------------|----------------|------------------|---------------------|
| | | 계 Sub-total | 침엽수림 Conifer | 활엽수림 Non-conifer | 혼효림 Mixed | 죽림 Bamboo | 계 Sub-total | 미입목지 Un-stocked | 황폐지 Denuded | 개간지 Reclaimed | 제지 Miscellaneous |
| 2 0 0 7 | 30,730.0 | 28,255.5 | 21,030.2 | 2,035.0 | 5,169.3 | 21.0 | 2,474.5 | 636.5 | 1.0 | 0.0 | 1,837.0 |
| 2 0 0 8 | 30,909.7 | 28,491.1 | 21,029.2 | 2,043.0 | 5,397.9 | 21.0 | 2,418.6 | 581.0 | 1.0 | 0.0 | 1,836.6 |
| 2 0 0 9 | 30,897.0 | 28,586.6 | 21,038.5 | 2,122.0 | 5,405.1 | 21.0 | 2,309.6 | 472.0 | 1.0 | 0.0 | 1,836.6 |
| 2 0 1 0 | 30,910.4 | 28,430.6 | 21,402.5 | 1,531.9 | 5,475.1 | 21.0 | 2,479.8 | 505.0 | 1.0 | 0.0 | 1,973.8 |
| 2 0 1 1 | 30,910.2 | 28,430.6 | 21,402.5 | 1,531.9 | 5,475.1 | 21.0 | 2,478.6 | 505.0 | 1.0 | 0.0 | 1,972.6 |
| 2 0 1 2 | 30,771.2 | 28,383.6 | 21,368.5 | 1,522.0 | 5,472.1 | 21.0 | 2,387.6 | 505.0 | 1.0 | 0.0 | 1,881.6 |
| 돌 산 읍 | 4,801 | 4,600.6 | 3,688.4 | 114.2 | 795.0 | 3.0 | 200.7 | | | | 200.7 |
| 소 라 면 | 3,541 | 3,381.8 | 2,519.8 | 216.1 | 641.9 | 4.0 | 159.6 | 12.5 | | | 147.1 |
| 울 촌 면 | 2,668 | 2,526.1 | 1,827.5 | 81.0 | 614.6 | 3.0 | 141.5 | 43.4 | | | 98.1 |
| 화 양 면 | 4,721 | 4,494.0 | 3,690.0 | 111.7 | 688.3 | 4.0 | 226.9 | 15.7 | | | 211.2 |
| 남 면 | 2,976 | 2,776.7 | 2,302.1 | 150.1 | 324.5 | | 198.9 | 34.3 | | | 164.6 |
| 화 정 면 | 1,709 | 1,471.5 | 860.0 | 142.0 | 469.5 | | 237.4 | 34.5 | | | 202.9 |
| 삼 산 면 | 2,078 | 1,807.3 | 1,004.0 | 311.0 | 492.3 | | 270.2 | 34.2 | | | 236.0 |
| 동 문 동 | 17 | 16.6 | 7.0 | 1.0 | 8.6 | | 0.0 | | | | |
| 한 려 동 | 14 | 11.0 | 4.0 | | 7.0 | | 3.0 | | | | 3.0 |
| 중 양 동 | 2 | 2.0 | | | 2.0 | | 0.0 | | | | |
| 충 무 동 | 46 | 35.6 | 18.0 | 8.0 | 9.6 | | 10.0 | | | | 10.0 |
| 광 림 동 | 178 | 159.9 | 110.0 | 15.0 | 34.9 | | 17.8 | | | | 17.8 |
| 서 강 동 | 16 | 14.0 | 7.0 | 2.0 | 5.0 | | 2.0 | | | | 2.0 |
| 대 교 동 | 38 | 32.0 | 5.6 | 6.0 | 20.4 | | 6.0 | | | | 6.0 |
| 국 동 | 49 | 44.8 | 21.0 | 14.0 | 9.8 | | 3.9 | | | | 3.9 |
| 월 호 동 | 295 | 264.0 | 185.4 | 27.0 | 51.6 | | 31.0 | | | | 31.0 |
| 여 서 동 | 123 | 123.1 | 86.0 | 6.0 | 31.1 | | 0.0 | | | | |
| 문 수 동 | 84 | 80.1 | 70.0 | 7.0 | 3.1 | | 4.1 | | | | 4.1 |
| 미 평 동 | 184 | 169.9 | 122.3 | 26.5 | 21.1 | | 14.0 | | | | 14.0 |
| 둔 덕 동 | 253 | 224.5 | 194.4 | 21.0 | 9.1 | | 28.5 | | | | 28.5 |
| 만 덕 동 | 1,085 | 959.5 | 756.2 | 39.0 | 164.3 | | 125.7 | 27.4 | | | 98.3 |
| 쌍 봉 동 | 296 | 262.7 | 201.0 | 15.1 | 46.6 | | 33.3 | | | | 33.3 |
| 시 전 동 | 250 | 218.2 | 145.6 | 16.7 | 55.9 | | 31.5 | | | | 31.5 |
| 여 천 동 | 249 | 215.8 | 191.7 | 11.2 | 12.9 | | 32.7 | | | | 32.7 |
| 주 삼 동 | 608 | 528.6 | 394.0 | 49.9 | 82.7 | 2.0 | 79.0 | | | | 79.0 |
| 삼 일 동 | 3,927 | 3,442.9 | 2,557.2 | 85.8 | 795.9 | 4.0 | 483.8 | 303.0 | 1.0 | | 179.8 |
| 묘 도 동 | 567 | 520.4 | 400.3 | 44.7 | 74.4 | 1.0 | 46.1 | | | | 46.1 |

자료 : 산림과

27. 임상별 임목축적 Growing Stock by Forest Type

(Unit : m³) (단위 : m³)

| 구분 연별 읍면동별 | 합 계 Total | 침엽수 Conifer | 활엽수 Non-conifer | 혼효림 Mixed | 죽림(속) Bamboo |
|------------------|------------------|------------------|--------------------|----------------|-----------------|
| 2 0 0 7 | 2,611,548 | 2,001,632 | 174,751 | 435,165 | — |
| 2 0 0 8 | 2,821,485 | 2,163,471 | 187,184 | 470,830 | — |
| 2 0 0 9 | 3,064,706 | 2,356,334 | 202,296 | 506,077 | — |
| 2 0 1 0 | 2,953,926 | 2,246,049 | 123,363 | 584,514 | — |
| 2 0 1 1 | 2,953,926 | 2,246,049 | 123,363 | 584,514 | — |
| 2 0 1 2 | 2,869,294 | 2,187,316 | 118,857 | 563,121 | — |
| 돌 산 읍 | 492,945 | 390,353 | 10,917 | 91,675 | — |
| 소 라 면 | 360,320 | 256,459 | 11,586 | 92,275 | — |
| 울 촌 면 | 263,169 | 175,119 | 9,101 | 78,949 | — |
| 화 양 면 | 448,575 | 362,653 | 8,749 | 77,173 | — |
| 남 면 | 268,131 | 226,414 | 10,950 | 30,767 | — |
| 화 정 면 | 110,875 | 74,144 | 7,405 | 29,326 | — |
| 삼 산 면 | 163,528 | 114,709 | 5,879 | 42,940 | — |
| 동 문 동 | 1,981 | 782 | 100 | 1,099 | — |
| 한 려 동 | 1,110 | 447 | — | 663 | — |
| 중 앙 동 | 189 | — | — | 189 | — |
| 충 무 동 | 4,162 | 2,457 | 796 | 909 | — |
| 광 립 동 | 17,936 | 12,272 | 1,316 | 4,348 | — |
| 서 강 동 | 1,658 | 893 | 198 | 567 | — |
| 대 교 동 | 3,354 | 625 | 597 | 2,132 | — |
| 국 동 | 4,878 | 2,458 | 1,492 | 928 | — |
| 월 호 동 | 28,512 | 20,900 | 2,686 | 4,926 | — |
| 여 서 동 | 13,376 | 9,831 | 597 | 2,948 | — |
| 문 수 동 | 9,239 | 8,155 | 696 | 388 | — |
| 미 평 동 | 18,597 | 13,664 | 2,935 | 1,998 | — |
| 둔 덕 동 | 24,602 | 21,720 | 2,020 | 862 | — |
| 만 덕 동 | 108,008 | 84,488 | 7,863 | 15,657 | — |
| 쌍 봉 동 | 29,976 | 22,457 | 3,105 | 4,414 | — |
| 시 전 동 | 21,081 | 16,267 | 1,660 | 3,154 | — |
| 여 천 동 | 28,234 | 22,535 | 2,109 | 3,590 | — |
| 주 삼 동 | 55,924 | 43,127 | 4,964 | 7,833 | — |
| 삼 일 동 | 359,957 | 272,343 | 15,146 | 72,468 | — |
| 묘 도 동 | 59,346 | 44,724 | 8,133 | 6,489 | — |

자료 : 산림과

28. 임산물 생산량 Production of Forest Products

| 구분 연별 읍면동별 | 용재(m ³) Timber | 죽재(속) Bamboo | 연료 (M/T) Fuel | 농용자재(t) Agricultural material | 종실(kg) Wild fruit and nuts | 버섯(kg) Mushroom | 섬유원료 (kg) Fiber material | 수지(kg) Resin | 탄닌원료 (kg) Tannin material | 약용(kg) Medical use | 죽순(kg) Bamboo shoot | 산나물(kg) Wild vegetable |
|------------------|-------------------------------|-----------------|---------------------|-------------------------------------|----------------------------------|--------------------|--------------------------------|-----------------|---------------------------------|-----------------------|------------------------|---------------------------|
| 2 0 0 7 | 1,050 | - | - | 12,831 | 156,753 | 354,000 | - | - | - | - | - | 349,719 |
| 2 0 0 8 | 33,820 | - | - | 13,500 | 152,939 | 347,000 | - | - | - | - | - | 370,817 |
| 2 0 0 9 | 47,042 | - | - | 11,500 | 148,986 | 347,000 | - | - | - | - | - | 386,110 |
| 2 0 1 0 | 18,030 | - | - | 19,200 | 118,500 | 475,033 | - | - | - | 417,150 | - | 466,780 |
| 2 0 1 1 | 19,030 | - | - | 17,000 | 115,050 | 508,050 | - | - | - | 443,980 | - | 278,550 |
| 2 0 1 2 | 20,087 | - | - | 17,000 | 119,630 | 185,570 | - | - | - | 245,400 | - | 272,098 |
| 돌 산 읍 | 10,000 | | | | 43,000 | | | | | 179,260 | | |
| 소 라 면 | 5,000 | | | | 60,580 | 50,000 | | | | 66,140 | | 98,500 |
| 울 촌 면 | 1,057 | | | | 13,500 | 115,570 | | | | | | 23,591 |
| 화 양 면 | | | | 17,000 | 2,550 | 20,000 | | | | | | |
| 남 면 | | | | | | | | | | | | 45,829 |
| 화 정 면 | | | | | | | | | | | | |
| 삼 산 면 | | | | | | | | | | | | |
| 동 문 동 | | | | | | | | | | | | |
| 한 려 동 | | | | | | | | | | | | |
| 중 양 동 | | | | | | | | | | | | |
| 충 무 동 | | | | | | | | | | | | |
| 광 립 동 | | | | | | | | | | | | |
| 서 강 동 | | | | | | | | | | | | |
| 대 교 동 | | | | | | | | | | | | |
| 국 동 | | | | | | | | | | | | |
| 월 호 동 | | | | | | | | | | | | 51,548 |
| 여 서 동 | | | | | | | | | | | | |
| 문 수 동 | | | | | | | | | | | | |
| 미 평 동 | | | | | | | | | | | | |
| 둔 덕 동 | | | | | | | | | | | | |
| 만 덕 동 | | | | | | | | | | | | |
| 쌍 봉 동 | | | | | | | | | | | | |
| 시 전 동 | | | | | | | | | | | | |
| 여 천 동 | | | | | | | | | | | | |
| 주 삼 동 | 3,000 | | | | | | | | | | | 19,850 |
| 삼 일 동 | 1,030 | | | | | | | | | | | 32,780 |
| 묘 도 동 | | | | | | | | | | | | |

자료 : 산림과

29. 사방사업 Erosion Control

(Unit : ha, 1000 trees, 1000 won, m) (단위 : ha, 천본, 천원, m)

| 연별 읍면동별 | 구분 | 산지 및 해안사방 Hillside & coastal erosion control | | | 야계사방 Stream channel improvement | | 사방댐 Erosion control dam | |
|------------|----------------|--|-------------|-------------|---------------------------------|-----------------|-------------------------|---------|
| | 면 적 Area | 식재본수 Seedlings | 공사비 Cost | 공사비 Cost | 연 장 Length | 개 소 Place | 공사비 Cost | |
| 2 0 0 7 | — | — | — | — | — | — | 2 | 258,400 |
| 2 0 0 8 | — | — | — | — | — | — | 1 | 207,000 |
| 2 0 0 9 | | | | | | | 2 | 500,000 |
| 2 0 1 0 | — | — | — | | | | 3 | 731,314 |
| 2 0 1 1 | | | | 191,000 | 1 | | 1 | 250,000 |
| 2 0 1 2 | — | — | — | 324,147 | 3,000 | | 2 | 340,870 |
| 돌 산 읍 | | | | | | | | |
| 소 라 면 | | | | | | | | |
| 울 촌 면 | | | | | | | 1 | 170,435 |
| 화 양 면 | | | | | | | | |
| 남 면 | | | | | | | | |
| 화 정 면 | | | | | | | | |
| 삼 산 면 | | | | | | | | |
| 동 문 동 | | | | | | | | |
| 한 려 동 | | | | | | | | |
| 중 양 동 | | | | | | | | |
| 충 무 동 | | | | | | | | |
| 광 립 동 | | | | | | | | |
| 서 강 동 | | | | | | | | |
| 대 교 동 | | | | | | | | |
| 국 동 | | | | | | | | |
| 월 호 동 | | | | | | | | |
| 여 서 동 | | | | | | | | |
| 문 수 동 | | | | | | | | |
| 미 평 동 | | | | 324,147 | 3,000 | | 1 | 170,435 |
| 둔 덕 동 | | | | | | | | |
| 만 덕 동 | | | | | | | | |
| 쌍 봉 동 | | | | | | | | |
| 시 전 동 | | | | | | | | |
| 여 천 동 | | | | | | | | |
| 주 삼 동 | | | | | | | | |
| 삼 일 동 | | | | | | | | |
| 묘 도 동 | | | | | | | | |

자료 : 산림과

30. 조림(4-1) Reforestation by Project

(Unit : ha, 1000 seedlings) (단위 : ha, 천본)

| 구분 연별 | 합 계 Total | | 장 기 수 Long rotation species | | 유 실 수 Fruit & nut species | | 속 성 수 Fast-growing species | |
|----------------|--------------|------------------|-----------------------------|------------------|---------------------------|------------------|----------------------------|------------------|
| | 면 적 Ares | 본 수 Seedlings | 면 적 Ares | 본 수 Seedlings | 면 적 Ares | 본 수 Seedlings | 면 적 Ares | 본 수 Seedlings |
| 2 0 0 7 | 94.0 | 143.0 | 26.0 | 68.0 | — | — | — | — |
| 2 0 0 8 | 91.6 | 153.7 | — | — | 2.3 | 2.0 | — | — |
| 2 0 0 9 | 109.5 | 92.5 | 43.0 | 52.7 | | | | |

자료 : 산림과

30. 조림(4-2) Reforestation by Project

(Unit : ha, 1000 seedlings) (단위 : ha, 천본)

| 구분 연별 | 대 묘 수 Large trees | | 조 경 수 Afforestation species | | 기 타 Others | |
|----------------|-------------------|------------------|-----------------------------|------------------|-------------|------------------|
| | 면 적 Ares | 본 수 Seedlings | 면 적 Ares | 본 수 Seedlings | 면 적 Ares | 본 수 Seedlings |
| 2 0 0 7 | 21.0 | 31.5 | — | — | 47.0 | 43.5 |
| 2 0 0 8 | 18.1 | 27.2 | — | — | 71.2 | 124.5 |
| 2 0 0 9 | 40.0 | 20.9 | | | 26.5 | 19.0 |

자료 : 산림과

30. 조림(4-3) Reforestation by Project

(Unit : ha, 1000 seedlings) (단위 : ha, 천본)

| 구분 연별 읍면동별 | 합 계 Total | | 경제수조림 Commercial tree pecies | | 큰나무조림 Semi-mature tree | | 유휴토지조림 Fallow land reforestation | |
|------------------|--------------|------------------|---------------------------------|------------------|---------------------------|------------------|-------------------------------------|------------------|
| | 면 적 Ares | 본 수 Seedlings | 면 적 Ares | 본 수 Seedlings | 면 적 Ares | 본 수 Seedlings | 면 적 Ares | 본 수 Seedlings |
| 2 0 1 0 | 90.3 | 165.2 | 53 | 120.5 | 29 | 38.6 | 5.1 | 5.0 |
| 2 0 1 1 | 63 | 138.5 | 40 | 107.5 | 18 | 27.0 | 5 | 4.0 |
| 2 0 1 2 | 84.9 | 66,927.0 | 77.0 | 65,000.0 | 7.0 | 1,610.0 | - | - |
| 돌 산 읍 | 52.9 | 20,567.0 | 52.0 | 20,250.0 | | | | |
| 소 라 면 | 6.7 | 10,500.0 | 6.7 | 10,500.0 | | | | |
| 울 촌 면 | 10.5 | 20,000.0 | 10.5 | 20,000.0 | | | | |
| 화 양 면 | 1.5 | 3,000.0 | 1.5 | 3,000.0 | | | | |
| 남 면 | - | - | | | | | | |
| 화 정 면 | - | - | | | | | | |
| 삼 산 면 | - | - | | | | | | |
| 동 문 동 | - | - | | | | | | |
| 한 려 동 | - | - | | | | | | |
| 중 양 동 | - | - | | | | | | |
| 충 무 동 | - | - | | | | | | |
| 광 림 동 | - | - | | | | | | |
| 서 강 동 | - | - | | | | | | |
| 대 교 동 | - | - | | | | | | |
| 국 동 | - | - | | | | | | |
| 월 호 동 | 0.2 | 600.0 | 0.2 | 600.0 | | | | |
| 여 서 동 | - | - | | | | | | |
| 문 수 동 | - | - | | | | | | |
| 미 평 동 | - | - | | | | | | |
| 둔 덕 동 | - | - | | | | | | |
| 만 덕 동 | - | - | | | | | | |
| 쌍 봉 동 | - | - | | | | | | |
| 시 전 동 | - | - | | | | | | |
| 여 천 동 | - | - | | | | | | |
| 주 삼 동 | - | - | | | | | | |
| 삼 일 동 | 13.1 | 12,260.0 | 6.1 | 10,650.0 | 7.0 | 1,610.0 | | |
| 묘 도 동 | - | - | | | | | | |

자료 : 산림과

30. 조림(4-4) Reforestation by Project

(Unit : ha, 1000 seedlings) (단위 : ha, 천본)

| 연별 읍면동별 | 구분 | 산불피해복구조림 Forest fire reforestation | | 금강소나무후계숲 Geumgang pine tree | | 기 타 Others | |
|----------------|----|---------------------------------------|------------------|--------------------------------|------------------|---------------|------------------|
| | | 면 적 Ares | 본 수 Seedlings | 면 적 Ares | 본 수 Seedlings | 면 적 Ares | 본 수 Seedlings |
| 2 0 1 0 | | 0 | 0.0 | 0 | 0.0 | 3.2 | 1.1 |
| 2 0 1 1 | | 0 | 0.0 | 0 | 0.0 | 0 | 0.0 |
| 2 0 1 2 | | - | - | - | - | 0.9 | 317.0 |
| 돌 산 읍 | | | | | | 0.9 | 317.0 |
| 소 라 면 | | | | | | | |
| 울 촌 면 | | | | | | | |
| 화 양 면 | | | | | | | |
| 남 면 | | | | | | | |
| 화 정 면 | | | | | | | |
| 삼 산 면 | | | | | | | |
| 동 문 동 | | | | | | | |
| 한 려 동 | | | | | | | |
| 중 양 동 | | | | | | | |
| 충 무 동 | | | | | | | |
| 광 립 동 | | | | | | | |
| 서 강 동 | | | | | | | |
| 대 교 동 | | | | | | | |
| 국 동 | | | | | | | |
| 월 호 동 | | | | | | | |
| 여 서 동 | | | | | | | |
| 문 수 동 | | | | | | | |
| 미 평 동 | | | | | | | |
| 둔 덕 동 | | | | | | | |
| 만 덕 동 | | | | | | | |
| 쌍 봉 동 | | | | | | | |
| 시 전 동 | | | | | | | |
| 여 천 동 | | | | | | | |
| 주 삼 동 | | | | | | | |
| 삼 일 동 | | | | | | | |
| 묘 도 동 | | | | | | | |

자료 : 산림과

31. 산림피해(2-1) Forest Damage

(Unit : case, ha, 1000 won)(단위 : 건, ha, 천원)

| 연별 읍면동별 | 합 계 Total | | | 도 별 De-forestation | | | 무 허 가 벌 채 Unauthorized tree-cutting | | |
|----------------|--------------|-------------|-------------------------|--------------------|-------------|-------------------------|-------------------------------------|-------------|-------------------------|
| | 건 수 Cases | 면 적 Area | 피 해 액 Amount damaged | 건 수 Cases | 면 적 Area | 피 해 액 Amount damaged | 건 수 Cases | 면 적 Area | 피 해 액 Amount damaged |
| 2 0 0 7 | 4 | 4.10 | 11,460 | - | - | - | - | - | - |
| 2 0 0 8 | 3 | 7.66 | 11,200 | - | - | - | - | - | - |
| 2 0 0 9 | 4 | 1.52 | 121,540 | - | - | - | 1 | 0.21 | 700 |
| 2 0 1 0 | 6 | 0.54 | 39,510 | - | - | - | 2 | 0.16 | 1,882 |
| 2 0 1 1 | 3 | 0.38 | 1,514 | - | - | - | 3 | 0.38 | 1,514 |
| 2 0 1 2 | 1 | 0.90 | 4,250 | - | - | - | - | 0.00 | - |
| 돌 산 읍 | - | 0.00 | - | - | - | - | - | - | - |
| 소 라 면 | - | 0.00 | - | - | - | - | - | - | - |
| 울 촌 면 | - | 0.00 | - | - | - | - | - | - | - |
| 화 양 면 | - | 0.00 | - | - | - | - | - | - | - |
| 남 면 | - | 0.00 | - | - | - | - | - | - | - |
| 화 정 면 | - | 0.00 | - | - | - | - | - | - | - |
| 삼 산 면 | - | 0.00 | - | - | - | - | - | - | - |
| 동 문 동 | - | 0.00 | - | - | - | - | - | - | - |
| 한 려 동 | - | 0.00 | - | - | - | - | - | - | - |
| 중 양 동 | - | 0.00 | - | - | - | - | - | - | - |
| 충 무 동 | - | 0.00 | - | - | - | - | - | - | - |
| 광 립 동 | - | 0.00 | - | - | - | - | - | - | - |
| 서 강 동 | - | 0.00 | - | - | - | - | - | - | - |
| 대 교 동 | - | 0.00 | - | - | - | - | - | - | - |
| 국 동 | - | 0.00 | - | - | - | - | - | - | - |
| 월 호 동 | - | 0.00 | - | - | - | - | - | - | - |
| 여 서 동 | 1 | 0.90 | 4,250 | - | - | - | - | - | - |
| 문 수 동 | - | 0.00 | - | - | - | - | - | - | - |
| 미 평 동 | - | 0.00 | - | - | - | - | - | - | - |
| 둔 덕 동 | - | 0.00 | - | - | - | - | - | - | - |
| 만 덕 동 | - | 0.00 | - | - | - | - | - | - | - |
| 쌍 봉 동 | - | 0.00 | - | - | - | - | - | - | - |
| 시 전 동 | - | 0.00 | - | - | - | - | - | - | - |
| 여 천 동 | - | 0.00 | - | - | - | - | - | - | - |
| 주 삼 동 | - | 0.00 | - | - | - | - | - | - | - |
| 삼 일 동 | - | 0.00 | - | - | - | - | - | - | - |
| 묘 도 동 | - | 0.00 | - | - | - | - | - | - | - |

자료 : 산림과

31. 산림피해(2-2) Forest Damage

(Unit : case, ha, 1000 won)(단위 : 건, ha, 천원)

| 연별 읍면동별 | 구분 | 불법산림형질변경 Forest espoitation | | | 산 불 Mountain fire | | | 기 타 Others | | |
|------------|----|-----------------------------|-------------|-------------------------|-------------------|-------------|-------------------------|--------------|-------------|-------------------------|
| | | 건 수 Cases | 면 적 Area | 피 해 액 Amount damaged | 건 수 Cases | 면 적 Area | 피 해 액 Amount damaged | 건 수 Cases | 면 적 Area | 피 해 액 Amount damaged |
| 2007 | | 1 | 0.20 | 9,341 | 3 | 3.90 | 2,119 | - | | - |
| 2008 | | - | | - | 2 | 0.50 | 200 | 1 | 7.16 | 11,000 |
| 2009 | | 3 | 1.31 | 120,840 | | | | | | |
| 2010 | | 4 | 0.38 | 37,628 | - | | - | - | | - |
| 2011 | | - | | - | - | | - | - | | - |
| 2012 | | - | 0.00 | - | 1 | 0.90 | 4,250 | - | 0.00 | - |
| 돌산읍 | | | | | | | | | | |
| 소라면 | | | | | | | | | | |
| 울촌면 | | | | | | | | | | |
| 화양면 | | | | | | | | | | |
| 남면 | | | | | | | | | | |
| 화정면 | | | | | | | | | | |
| 삼산면 | | | | | | | | | | |
| 동문동 | | | | | | | | | | |
| 한려동 | | | | | | | | | | |
| 중앙동 | | | | | | | | | | |
| 충무동 | | | | | | | | | | |
| 광림동 | | | | | | | | | | |
| 서강동 | | | | | | | | | | |
| 대교동 | | | | | | | | | | |
| 국동 | | | | | | | | | | |
| 월호동 | | | | | | | | | | |
| 여서동 | | | | | 1 | 0.90 | 4,250 | | | |
| 문수동 | | | | | | | | | | |
| 미평동 | | | | | | | | | | |
| 둔덕동 | | | | | | | | | | |
| 만덕동 | | | | | | | | | | |
| 쌍봉동 | | | | | | | | | | |
| 시전동 | | | | | | | | | | |
| 여천동 | | | | | | | | | | |
| 주삼동 | | | | | | | | | | |
| 삼일동 | | | | | | | | | | |
| 묘도동 | | | | | | | | | | |

자료 : 산림과

32-1. 어가 및 어가인구-해수면어업

Fishery Households and Population-Sea Fishery

(Unit : household, person) (단위 : 가구, 명)

| 연별 읍면동별 | 구분 | 어 가 Fishing Households | | | | | 어 가 인 구 Fishery Population | | | | 어 업 종 사 자 Fishery workers | | | |
|----------------|----|------------------------|------------------|------------------|----------------|----------------|----------------------------|---------------------------------|--------------|--------------|---------------------------|-----------------------------------|----------------|--------------|
| | | 합 계 Total | 전 업 Full time | 겸 업 Part time | | | 합 계 Total | 호당인구 Person per household | 남 Male | 여 Female | 합 계 Total | 호당종사자 Workers per household | 남 Male | 여 Female |
| | | | | 소 계 Sub-Total | 제1종 Class 1 | 제2종 Class 2 | | | | | | | | |
| 2 0 0 5 | | 5,031 | 1,464 | 3,567 | 2,025 | 1,542 | 13,929 | 3 | 6,906 | 7,023 | 8,662 | 1.7 | 4,701 | 3,961 |
| 2 0 1 0 | | 3,889 | 1,030 | 2,859 | 1,761 | 1,098 | 9,823 | 2.5 | 4,846 | 4,977 | 9,159 | 2.4 | 4,504.0 | 4,655 |
| 돌 산 읍 | | 598 | 159 | 439 | 336 | 103 | 1,707 | 2.9 | 846.0 | 861 | 1,579 | 2.6 | 780.0 | 799 |
| 소 라 면 | | 180 | 24 | 156 | 66 | 90 | 426 | 2.4 | 202.0 | 224 | 395 | 2.2 | 185.0 | 210 |
| 울 촌 면 | | 352 | 54 | 298 | 233 | 65 | 901 | 2.6 | 453.0 | 448 | 856 | 2.4 | 427.0 | 429 |
| 화 양 면 | | 452 | 55 | 397 | 161 | 236 | 1,072 | 2.4 | 515.0 | 557 | 1,015 | 2.2 | 485.0 | 530 |
| 남 면 | | 314 | 135 | 179 | 139 | 40 | 680 | 2.2 | 348.0 | 332 | 666 | 2.1 | 341.0 | 325 |
| 화 정 면 | | 312 | 100 | 212 | 195 | 17 | 697 | 2.2 | 345.0 | 352 | 673 | 2.2 | 332.0 | 341 |
| 삼 산 면 | | 244 | 72 | 172 | 135 | 37 | 524 | 2.1 | 273.0 | 251 | 497 | 2.0 | 259.0 | 238 |
| 동 문 동 | | 16 | 5 | 11 | 5 | 6 | 52 | 3.3 | 27.0 | 25 | 47 | 2.9 | 24.0 | 23 |
| 한 려 동 | | 13 | 8 | 5 | 3 | 2 | 36 | 2.8 | 20.0 | 16 | 30 | 2.3 | 17.0 | 13 |
| 중 양 동 | | 28 | 11 | 17 | 13 | 4 | 90 | 3.2 | 48.0 | 42 | 74 | 2.6 | 38.0 | 36 |
| 충 무 동 | | 0 | 0 | 0 | 0 | 0 | - | 0.0 | 0.0 | - | 0 | 0.0 | 0 | 0 |
| 광 립 동 | | 9 | 5 | 4 | 4 | - | 27 | 3.0 | 13.0 | 14 | 24 | 2.7 | 11.0 | 13 |
| 서 강 동 | | 3 | 3 | - | - | - | 5 | 1.7 | 3.0 | 2 | 5 | 1.7 | 3.0 | 2 |
| 대 교 동 | | 46 | 32 | 14 | 12 | 2 | 138 | 3.0 | 73.0 | 65 | 125 | 2.7 | 66.0 | 59 |
| 국 동 | | 53 | 37 | 16 | 14 | 2 | 162 | 3.1 | 84.0 | 78 | 148 | 2.8 | 80.0 | 68 |
| 월 호 동 | | 507 | 174 | 333 | 204 | 129 | 1,355 | 2.7 | 657.0 | 698 | 1,233 | 2.4 | 599.0 | 634 |
| 여 서 동 | | 22 | 17 | 5 | 3 | 2 | 80 | 3.6 | 40.0 | 40 | 69 | 3.1 | 35.0 | 34 |
| 문 수 동 | | 10 | 6 | 4 | 3 | 1 | 35 | 3.5 | 20.0 | 15 | 29 | 2.9 | 15.0 | 14 |
| 미 평 동 | | 5 | 3 | 2 | 2 | - | 19 | 3.8 | 9.0 | 10 | 14 | 2.8 | 5.0 | 9 |
| 둔 덕 동 | | 6 | 2 | 4 | 2 | 2 | 24 | 4.0 | 12.0 | 12 | 22 | 3.7 | 11.0 | 11 |
| 만 덕 동 | | 69 | 11 | 58 | 23 | 35 | 225 | 3.3 | 105.0 | 120 | 205 | 3.0 | 98.0 | 107 |
| 쌍 봉 동 | | 82 | 35 | 47 | 30 | 17 | 273 | 3.3 | 124.0 | 149 | 237 | 2.9 | 107.0 | 130 |
| 시 전 동 | | 80 | 25 | 55 | 41 | 14 | 256 | 3.2 | 138.0 | 118 | 232 | 2.9 | 123.0 | 109 |
| 여 천 동 | | 18 | 5 | 13 | 10 | 3 | 58 | 3.2 | 35.0 | 23 | 42 | 2.3 | 24.0 | 18 |
| 주 삼 동 | | 1 | 1 | - | - | - | 5 | 5.0 | 3.0 | 2 | 5 | 5.0 | 3.0 | 2 |
| 삼 일 동 | | 71 | 4 | 67 | 28 | 39 | 213 | 3.0 | 105.0 | 108 | 201 | 2.8 | 99.0 | 102 |
| 묘 도 동 | | 398 | 47 | 351 | 99 | 252 | 763 | 1.9 | 348.0 | 415 | 736 | 1.8 | 337.0 | 399 |
| 관 외 분 | | - | - | - | - | - | - | - | - | - | - | - | - | - |

주 : 2010년 기준 통계연보 작성부터 여수시 자료를 통계청 자료로 교체 재작성함

자료 : 통계청 「농림어업총조사」

32-2. 어가 및 어가인구-내수면어업

Fishery Households and Population-Sea Fishery

(Unit : household, person) (단위 : 가구, 명)

| 연별 읍면동별 | 구분 | 어 가 Fishing Households | | | | | 어 가 인 구 Fishery Population | | | | 어 업 종 사 자 Fishery workers | | | |
|------------|----|------------------------|------------------|------------------|----------------|----------------|----------------------------|---------------------------------|-----------|-------------|---------------------------|-----------------------------------|-----------|-------------|
| | | 합 계 Total | 전 업 Full time | 겸 업 Part time | | | 합 계 Total | 호당인구 Person per household | 남 Male | 여 Female | 합 계 Total | 호당종사자 Workers per household | 남 Male | 여 Female |
| | | | | 소 계 Sub-Total | 제1종 Class 1 | 제2종 Class 2 | | | | | | | | |
| 2005 | | 4 | 1 | 3 | 1 | 2 | 13 | 3.25 | 5 | 8 | 6 | 1.5 | 4 | 2 |
| 2010 | | 4 | 1 | 3 | 2 | 1 | 14 | | 9 | 5 | 11 | | 8 | 3 |
| 돌산읍 | | | | | | | | | | | | | | |
| 소라면 | | 1 | | 1 | | 1 | 2 | | 1 | 1 | 1 | | 1 | |
| 울촌면 | | 1 | | 1 | 1 | | 3 | | 2 | 1 | 2 | | 1 | 1 |
| 화양면 | | 1 | | 1 | 1 | | 3 | | 1 | 2 | 2 | | 1 | 1 |
| 남면 | | | | | | | | | | | | | | |
| 화정면 | | | | | | | | | | | | | | |
| 삼산면 | | | | | | | | | | | | | | |
| 동문동 | | | | | | | | | | | | | | |
| 한려동 | | | | | | | | | | | | | | |
| 중앙동 | | | | | | | | | | | | | | |
| 충무동 | | | | | | | | | | | | | | |
| 광림동 | | | | | | | | | | | | | | |
| 서강동 | | | | | | | | | | | | | | |
| 대교동 | | | | | | | | | | | | | | |
| 국동 | | | | | | | | | | | | | | |
| 월호동 | | | | | | | | | | | | | | |
| 여서동 | | | | | | | | | | | | | | |
| 문수동 | | | | | | | | | | | | | | |
| 미평동 | | | | | | | | | | | | | | |
| 둔덕동 | | | | | | | | | | | | | | |
| 만덕동 | | | | | | | | | | | | | | |
| 쌍봉동 | | | | | | | | | | | | | | |
| 시전동 | | | | | | | | | | | | | | |
| 여천동 | | | | | | | | | | | | | | |
| 주삼동 | | 1 | 1 | | | | 6 | | 5 | 1 | 6 | | 5 | 1 |
| 삼일동 | | | | | | | | | | | | | | |
| 묘도동 | | | | | | | | | | | | | | |
| 관외분 | | | | | | | | | | | | | | |

주 : 1) 2010년 기준 통계연보 작성부터 여수시 자료를 통계청 자료로 교체 제작성함

2) 읍면동별 전업, 겸업 구분자료는 없음

자료 : 통계청 「농림어업총조사」

33. 어선보유(2-1) Fishing Vessel Ownership

(Unit : boat, ton) (단위 : 척, 톤)

| 연별 읍면동별 | 구분 | 총 계 Total | | | | 1 톤 미 만 Less than 1ton | 1~5톤 미만 1~Less than 5 ton |
|----------------|----|------------------------|---------------|------------------------|------------|---------------------------|------------------------------|
| | | 동 력 Powered | | 무 동 력 Non-powered | | | |
| | | 척 수 Number of boats | 톤 수 Ton | 척 수 Number of boats | 톤 수 Ton | | |
| 2 0 0 7 | | 5,580 | 26,712 | 222 | 239 | 1,245 | 3,754 |
| 2 0 0 8 | | 5,409 | 24,944 | 219 | 592 | 1,165 | 3,703 |
| 2 0 0 9 | | 4,851 | 19,401 | 216 | 245 | 855 | 3,346 |
| 2 0 1 0 | | 4,582 | 25,454 | 214 | 234 | 903 | 3,215 |
| 2 0 1 1 | | 4,505 | 21,625 | 195 | 212 | 832 | 3,210 |
| 2 0 1 2 | | 4,452 | 25,441 | 213 | 234 | 833 | 3,152 |
| 돌 산 읍 | | 951 | 4,910 | 56 | 38.2 | 115 | 758 |
| 소 라 면 | | 105 | 253.4 | 6 | 8.2 | 34 | 68 |
| 율 촌 면 | | 159 | 457.9 | 12 | 3.3 | 37 | 110 |
| 화 양 면 | | 386 | 1,043.1 | 14 | 18.7 | 104 | 230 |
| 남 면 | | 435 | 1,290.5 | 23 | 12.4 | 88 | 353 |
| 화 정 면 | | 470 | 1,140.7 | 56 | 42.4 | 144 | 369 |
| 삼 산 면 | | 208 | 962.7 | 2 | 2.3 | 9 | 176 |
| 월 호 동 | | 355 | 3,154.7 | | | 19 | 238 |
| 동 문 동 | | 119 | 1,297.5 | 4 | 2.8 | 9 | 57 |
| 광 립 동 | | 26 | 301.3 | | | 3 | 21 |
| 중 양 동 | | 26 | 305.2 | 1 | 1.2 | 3 | 13 |
| 국 동 | | 173 | 2,442.3 | 2 | 1.2 | 8 | 110 |
| 충 무 동 | | 18 | 203.4 | 4 | 5.6 | 6 | 13 |
| 삼 일 동 | | 223 | 1,043.1 | 2 | 1.6 | 82 | 142 |
| 덕 충 동 | | 9 | 24.4 | | | 2 | 6 |
| 둔 덕 동 | | 13 | 201.5 | | | 1 | 3 |
| 대 교 동 | | 183 | 2,803.9 | 5 | 32.4 | 34 | 101 |
| 묘 도 동 | | 44 | 76.3 | | | 19 | 21 |
| 문 수 동 | | 80 | 1,017.6 | 2 | 2.3 | 10 | 41 |
| 미 평 동 | | 27 | 101.7 | 1 | 5.6 | 5 | 21 |
| 서 강 동 | | 13 | 152.5 | | | | 9 |
| 여 천 동 | | 67 | 228.9 | 4 | 3.3 | 16 | 47 |
| 주 삼 동 | | 1 | 2.2 | 1 | 1.6 | | 3 |
| 쌍 봉 동 | | 116 | 530.3 | 5 | 10.4 | 16 | 85 |
| 서 교 동 | | 4 | 101.7 | | | 1 | 3 |
| 시 전 동 | | 125 | 429.5 | 12 | 40.0 | 41 | 84 |
| 만 흥 동 | | 49 | 101.7 | | | 22 | 27 |
| 여 서 동 | | 67 | 863.0 | 1 | 0.3 | 5 | 43 |

자료 : 수산경영과

33. 어선보유(2-2) Fishing Vessel Ownership

(Unit : boat, ton) (단위 : 척, 톤)

| 구분 연별 읍면동별 | 5~10톤 미만 5~Less than 10 ton | 10~20톤 미만 10~Less than 20 ton | 20~30톤 미만 20~Less than 30 ton | 30~50톤 미만 30~Less than 50 ton | 50~100톤 미만 50~Less than 100 ton | 100톤 이상 100 ton or larger |
|------------------|--------------------------------|----------------------------------|----------------------------------|----------------------------------|------------------------------------|------------------------------|
| 2 0 0 7 | 540 | 53 | 61 | 55 | 88 | 6 |
| 2 0 0 8 | 488 | 64 | 69 | 50 | 82 | 7 |
| 2 0 0 9 | 411 | 51 | 64 | 44 | 72 | 8 |
| 2 0 1 0 | 426 | 51 | 65 | 47 | 72 | 18 |
| 2 0 1 1 | 430 | 47 | 63 | 39 | 68 | 11 |
| 2 0 1 2 | 430 | 39 | 67 | 53 | 70 | 21 |
| 돌 산 읍 | 73 | 12 | 27 | 7 | 7 | 3 |
| 소 라 면 | 10 | | | | | |
| 울 촌 면 | 24 | | | | | |
| 화 양 면 | 57 | 2 | 4 | 1 | 2 | |
| 남 면 | 11 | 1 | 1 | | 1 | |
| 화 정 면 | 11 | 1 | | | | |
| 삼 산 면 | 25 | 1 | | 1 | | |
| 월 호 동 | 66 | 4 | 9 | 12 | 7 | 5 |
| 동 문 동 | 37 | 4 | | 4 | 6 | |
| 광 립 동 | 2 | | | | 2 | |
| 중 양 동 | 4 | | 3 | 1 | 2 | |
| 국 동 | 30 | 4 | 4 | 10 | 8 | 9 |
| 충 무 동 | 2 | | | | 1 | |
| 삼 일 동 | | | | | | |
| 덕 충 동 | 1 | | | | | |
| 둔 덕 동 | 7 | | 1 | | 1 | |
| 대 교 동 | 21 | 2 | 8 | 3 | 19 | |
| 묘 도 동 | 3 | | | | | |
| 문 수 동 | 11 | 1 | 3 | 7 | 7 | 4 |
| 미 평 동 | 3 | | | | | |
| 서 강 동 | 2 | | | | 1 | |
| 여 천 동 | 7 | 1 | | | | |
| 주 삼 동 | | | | | | |
| 쌍 봉 동 | 11 | | 2 | | 1 | |
| 서 교 동 | | | | | 1 | |
| 시 전 동 | 3 | 1 | 2.00 | | 1 | |
| 만 흥 동 | | | | | | |
| 여 서 동 | 9 | 5 | 3.00 | 7 | 3 | |

자료 : 수산경영과

34. 수산물 어획고(2-1) Fish Catches of Fishery Products

(Unit : MT, 1,000 won) (단위 : MT, 천원)

| 연별 | 구분 | 합 계 Total | | 어 류 Fishes | | 갑 각 류 Crustacean | |
|---------|----|----------------|--------------|----------------|--------------|------------------|--------------|
| | | 수 량 Catches | 금 액 Value | 수 량 Catches | 금 액 Value | 수 량 Catches | 금 액 Value |
| 2 0 0 6 | | 83,750 | 190,800,960 | 67,450 | 131,150,010 | 4,100 | 8,250,340 |
| 2 0 0 7 | | 85,531 | 211,793,548 | 72,460 | 160,430,500 | 2,285 | 5,680,428 |
| 2 0 0 8 | | 75,535 | 214,169,000 | 55,900 | 162,768,440 | 2,266 | 6,425,070 |
| 2 0 0 9 | | 83,750 | 190,800,000 | 67,450 | 131,150,000 | 4,100 | 8,250,000 |
| 2 0 1 0 | | 60,796 | 255,697,720 | 46,793 | 173,622,576 | 1,624 | 4,362,667 |
| 2 0 1 1 | | 115,092 | 290,515,150 | 23,838 | 149,054,150 | 1,804 | 4,767,850 |
| 2 0 1 2 | | 115,736 | 306,646,592 | 38,010 | 168,374,290 | 2,815 | 11,743,260 |

자료 : 수산경영과

34. 수산물 어획고(2-2) Fish Catches of Fishery Products

(Unit : MT, 1,000 won) (단위 : MT, 천원)

| 연별 | 구분 | 연체동물 Mollusca | | 기타수산물 Other aquatic fisheries | | 해 조 류 Seaweeds | | 패 류 Shellfish | |
|---------|----|----------------|--------------|-------------------------------|--------------|----------------|--------------|----------------|--------------|
| | | 수 량 Catches | 금 액 Value | 수 량 Catches | 금 액 Value | 수 량 Catches | 금 액 Value | 수 량 Catches | 금 액 Value |
| 2 0 0 6 | | 4,150 | 15,900,130 | 6,550 | 31,000,250 | 1,500 | 4,500,230 | | |
| 2 0 0 7 | | 3,642 | 12,520,620 | 6,320 | 30,520,000 | 824 | 2,642,000 | | |
| 2 0 0 8 | | 3,021 | 12,850,140 | 13,442 | 29,983,660 | 906 | 2,141,690 | | |
| 2 0 0 9 | | 4,150 | 15,900 | 6,550 | 31,000,000 | 1,500 | 4,500,000 | | |
| 2 0 1 0 | | 2,440 | 35,028,601 | 5,450 | 25,550,000 | 199 | 483,156 | 4,290 | 16,650,720 |
| 2 0 1 1 | | 466 | 11,777,000 | 19,126 | 48,287,370 | 201 | 476,580 | 69,657 | 76,152,200 |
| 2 0 1 2 | | 1,604 | 25,446,195 | 9,573 | 32,723,527 | 251 | 875,075 | 63,483 | 67,484,245 |

자료 : 수산경영과

35. 수산물 가공품 생산고(2-1)

Production of Processed Fishery Commodities

(Unit : MT, 1,000 won) (단위 : MT, 천원)

| 연별 소건품 | 총수 | | 자건품 | | 염장품 | | 냉동품 | | 염제품 | |
|-----------|--------------|--------------|--------------|--------------|--------------|--------------|--------------|--------------|--------------|--------------|
| | 수량 Volume | 금액 Amount | 수량 Volume | 금액 Amount | 수량 Volume | 금액 Amount | 수량 Volume | 금액 Amount | 수량 Volume | 금액 Amount |
| 2 0 0 7 | 49,900 | 147,536,577 | 20,346 | 57,946,690 | 370 | 647,820 | 26,847 | 79,665,240 | | |
| 2 0 0 8 | 49,417 | 153,662,394 | 20,061 | 57,369,380 | 356 | 599,210 | 27,261 | 86,592,120 | | |
| 2 0 0 9 | 55,378 | 146,477,171 | 26,894 | 57,675,155 | 88 | 3,318,827 | 26,248 | 77,937,858 | | |
| 2 0 1 0 | 51,858 | 139,153,312 | 25,549 | 54,791,397 | 84 | 3,152,886 | 24,936 | 74,040,965 | | |
| 2 0 1 1 | 53,064 | 140,892,690 | 26,346 | 56,345,210 | 106 | 4,456,200 | 25,345 | 73,047,555 | | |
| 2 0 1 2 | 50,900 | 155,613,442 | 15,873 | 41,633,134 | 289 | 893,174 | 33,890 | 99,678,418 | | |

자료 : 수산경영과

35. 수산물 가공품 생산고(2-2)

Production of Processed Fishery Commodities

(Unit : MT, 1,000 won) (단위 : MT, 천원)

| 연별 소건품 | 조 미 가 공 품 | | 인 조 빙 | | 사 료 | | 기 타 | |
|-----------|--------------|--------------|--------------|--------------|--------------|--------------|--------------|--------------|
| | 수량 Volume | 금액 Amount | 수량 Volume | 금액 Amount | 수량 Volume | 금액 Amount | 수량 Volume | 금액 Amount |
| 2 0 0 7 | 497 | 3,869,340 | | | | | 1,840 | 5,407,487 |
| 2 0 0 8 | 484 | 3,757,695 | | | | | 1,255 | 5,343,989 |
| 2 0 0 9 | 492 | 3,236,096 | | | | | 865 | 4,309,235 |
| 2 0 1 0 | 467 | 3,074,291 | | | | | 822 | 4,093,773 |
| 2 0 1 1 | 477 | 3,154,280 | | | | | 790 | 3,889,445 |
| 2 0 1 2 | 379 | 2,956,877 | | | | | 469 | 10,451,839 |

자료 : 수산경영과

36. 수산물 계통판매고(2-1) Cooperative Sales of Fishery Products (Unit : kg, 1,000 won)(단위 : kg, 천원)

| 구분 수협별 | 합 계 Total | | 어 류 Fishes | | 갑 각 류 Crustacean | |
|----------------|-------------------|--------------------|-------------------|--------------------|------------------|------------------|
| | 수량 Volume | 금액 Amount | 수량 Volume | 금액 Amount | 수량 Volume | 금액 Amount |
| 2 0 0 7 | 47,062,455 | 112,767,950 | 36,871,000 | 65,130,000 | 2,303,000 | 3,480,000 |
| 2 0 0 8 | 90,423,107 | 169,618,406 | 82,361,618 | 145,916,313 | 1,635,010 | 2,636,070 |
| 2 0 0 9 | 68,118,397 | 201,356,511 | 60,393,293 | 171,351,260 | 1,943,455 | 4,664,501 |
| 2 0 1 0 | 45,694,127 | 215,554,746 | 30,800,032 | 113,298,203 | 2,005,010 | 6,703,489 |
| 2 0 1 1 | 48,036,229 | 233,400,065 | 43,626,330 | 204,000,608 | 1,618,531 | 4,390,319 |
| 2 0 1 2 | 36,600,870 | 170,257,658 | 32,061,182 | 142,212,618 | 1,894,182 | 5,785,761 |
| 여수수협 | 31,710,894 | 130,659,322 | 28,746,967 | 115,608,762 | 1,894,182 | 5,785,761 |
| 거문도수협 | 2,059,000 | 15,849,251 | 1,936,000 | 15,235,682 | - | - |
| 잠수기수협 | 1,452,761 | 12,380,911 | - | - | - | - |
| 어류양식수협 | 1,378,215 | 11,368,174 | 1,378,215 | 11,368,174 | | |

자료 : 여수수협, 거문도수협, 제3,4구잠수기수협, 서남해수어류양식수협

36. 수산물 계통판매고(2-2) Cooperative Sales of Fishery Products (Unit : kg, 1,000 won)(단위 : kg, 천원)

| 구분 수협별 | 연체동물 Mollusca | | 해 조 류 Seaweeds | | 패 류 Shellfish | | 기타 수산물 Other fishery products | |
|----------------|------------------|-------------------|----------------|----------------|------------------|------------------|-------------------------------|---------------|
| | 수량 Volume | 금액 Amount | 수량 Volume | 금액 Amount | 수량 Volume | 금액 Amount | 수량 Volume | 금액 Amount |
| 2 0 0 7 | 1,162,278 | 12,038,446 | 233,000 | 595,000 | 917,149 | 8,123,062 | 7,800,028 | 34,980,422 |
| 2 0 0 8 | 1,105,714 | 11,859,110 | 374,537 | 647,834 | 4,797,206 | 7,025,798 | 149,022 | 1,533,281 |
| 2 0 0 9 | 1,689,123 | 15,880,250 | 66,545 | 75,580 | 3,916,873 | 8,054,168 | 109,108 | 1,330,752 |
| 2 0 1 0 | 1,350,349 | 20,078,113 | 199,000 | 483,156 | 1,175,397 | 5,537,065 | 10,164,339 | 69,454,720 |
| 2 0 1 1 | 1,087,752 | 16,275,149 | 392,725 | 1,743,288 | 1,284,865 | 6,699,287 | 26,026 | 291,414 |
| 2 0 1 2 | 1,005,462 | 12,811,892 | 102,000 | 355,290 | 1,533,044 | 9,020,795 | 5,000 | 71,302 |
| 여수수협 | 739,960 | 5,766,914 | - | - | 329,785 | 3,497,885 | - | - |
| 거문도수협 | 13,000 | 144,987 | 102,000 | 355,290 | 3,000 | 41,990 | 5,000 | 71,302 |
| 잠수기수협 | 252,502 | 6,899,991 | - | - | 1,200,259 | 5,480,920 | - | - |
| 어류양식수협 | | | | | | | | |

자료 : 여수수협, 거문도수협, 제3,4구잠수기수협, 서남해수어류양식수협

37. 수산업협동조합(2-1) Fishery Cooperative Federation

(Unit : person, kg, million won) (단위: 명, kg, 백만원)

| 구분 조합별 | 조합수 No. of unions | 조합원수 Member | 직원수 Staffs | 주요협동사업실적 Major cooperative business | | | |
|----------------|----------------------|----------------|---------------|-------------------------------------|----------------|--------------------|--------------------------|
| | | | | 구매사업 Purchasing | 판매사업 Sale | 가공사업 Processing | 공제사업 Mutual insurance |
| 2 0 0 7 | 10 | 13,961 | 255 | 47,629 | 170,963 | 896 | 84,558 |
| 2 0 0 8 | 7 | 13,834 | 252 | 65,260 | 183,738 | 2,052 | 13,916 |
| 2 0 0 9 | 7 | 12,927 | 255 | 52,800 | 191,713 | 2,379 | 26,270 |
| 2 0 1 0 | 7 | 12,319 | 269 | 56,816 | 236,244 | 2,962 | 25,068 |
| 2 0 1 1 | 7 | 12,161 | 287 | 68,191 | 257,333 | 4,877 | 19,360 |
| 2 0 1 2 | 7 | 12,067 | 283 | 69,283 | 184,258 | 3,664 | 18,963 |
| 여수수협 | 1 | 8,825 | 148 | 57,180 | 130,833 | 1,390 | 15,730 |
| 거문도수협 | 1 | 651 | 17 | 3,430 | 26,921 | 2,266 | 53 |
| 잠수기수협 | 1 | 88 | 22 | 1,910 | 12,381 | — | 1,691 |
| 서남해수어류양식수협 | 1 | 447 | 25 | 1,562 | 11,368 | 8 | 137 |
| 전남정치망수협 | 1 | 28 | 18 | 2,856 | 1,407 | — | 213 |
| 근해유망수협 | 1 | 102 | 31 | 471 | 234 | — | 219 |
| 전남동부수협(구울촌수협) | 1 | 1,926 | 22 | 1,874 | 1,114 | — | 920 |

자료 : 여수수협, 거문도수협, 제3,4구잠수기수협, 서남해수어류양식수협, 전남정치망수협, 근해유망수협, 전남동부수협

37. 수산업협동조합(2-2) Fishery Cooperative Federation

(Unit : person, kg, million won) (단위: 명, kg, 백만원)

| 구분 조합별 | 연중융자실적 Loans given by the whole year | | | 연말현재예금잔고 Balance in deposit as of year-end | | |
|----------------|--------------------------------------|-----------------------------|-------------------------|--|------------------------------|--------------------------|
| | 계 Total | 금융자금 Credit banking fund | 재정자금 Government fund | 계 Total | 저축성예금 Credit banking fund | 요구불예금 Government fund |
| 2 0 0 7 | 630,387 | 141,821 | 488,566 | 307,768 | 271,913 | 35,855 |
| 2 0 0 8 | 149,935 | 96,138 | 53,798 | 144,992 | 120,357 | 24,636 |
| 2 0 0 9 | 431,106 | 290,366 | 140,740 | 428,650 | 372,122 | 56,528 |
| 2 0 1 0 | 448,371 | 317,668 | 130,703 | 499,388 | 431,612 | 67,776 |
| 2 0 1 1 | 233,926 | 186,454 | 47,472 | 569,795 | 494,889 | 74,906 |
| 2 0 1 2 | 434,421 | 368,384 | 66,037 | 638,146 | 569,329 | 68,817 |
| 여수수협 | 305,180 | 262,979 | 42,201 | 354,032 | 315,858 | 38,174 |
| 거문도수협 | 5,288 | 1,241 | 4,047 | 17,529 | 14,875 | 2,654 |
| 잠수기수협 | 51,044 | 48,505 | 2,539 | 65,621 | 58,389 | 7,232 |
| 서남해수어류양식수협 | 13,260 | 3,438 | 9,822 | 475 | 388 | 87 |
| 전남정치망수협 | 6,032 | 6,032 | — | 25,486 | 23,261 | 2,225 |
| 근해유망수협 | 4,011 | 2,100 | 1,911 | 112,687 | 98,215 | 14,472 |
| 전남동부수협(구울촌수협) | 49,606 | 44,089 | 5,517 | 62,316 | 58,343 | 3,973 |

자료 : 여수수협, 거문도수협, 제3,4구잠수기수협, 서남해수어류양식수협, 전남정치망수협, 근해유망수협, 전남동부수협

VII. 광업, 제조업 및 에너지

Mining, Manufacturing and Energy

VII. 광업, 제조업 및 에너지

Mining, Manufacturing and Energy

1. 광업 및 제조업 Mining and Manufacturing

(Unit : each, person, million won) (단위 : 개, 명, 백만원)

| 구분 연 별 | | 합 계 (광업·제조업) Total (Mining · Manufacturing) | | | | | | | | | |
|---------------|--|---|------------------------------|---|---------------------|---------------------------|---|----------------------|------------------------------------|-------------------------------|---|
| | | 사업체수 Number of establish- ments | 종사자수 Number of Workers | 연간급여액 (퇴직금제외) Wages and salaries | 생산액 Gross Output | 출하액 Value of shipments | 완제품,반제품,재공품,재고액 Value of inventories | | 주요생산비 Major production costs | 부가가치 Census value added | 유형자산연말잔액 (건설중인자산제외) Amount of tangible assets at end of year |
| | | | | | | | 연초 At beginning of year | 연말 At end of year | | | |
| 2 0 0 7 | | 345 | 16,004 | 818,997 | 44,975,189 | 44,834,946 | 1,314,303 | 1,535,931 | 35,995,622 | 9,060,361 | 9,449,195 |
| 2 0 0 8 | | 199 | 15,866 | 849,912 | 63,423,957 | 62,981,608 | 1,591,085 | 2,033,434 | 52,005,939 | 11,418,018 | 10,736,631 |
| 2 0 0 9 | | 208 | 15,989 | 835,879 | 53,556,779 | 53,472,900 | 1,943,941 | 2,027,820 | 43,321,152 | 10,235,627 | 11,688,131 |
| 2 0 1 0 | | 203 | 16,658 | 986,750 | | 65,220,221 | | | 52,733,720 | 12,911,560 | |
| 2 0 1 1 | | 209 | 16,442 | 915,388 | 80,701,739 | 81,017,675 | | | 64,120,324 | 16,581,415 | 15,732,534 |
| 2 0 1 2 | | 200 | 17,381 | 1,075,387 | 88,313,564 | 87,882,426 | 3,201,637 | 3,632,775 | 70,508,863 | 17,804,701 | 16,063,797 |
| 광 업 | | 2 | x | x | x | x | x | x | x | x | x |
| 제 조 업 | | 198 | 17,344 | 1,073,754 | 88,301,883 | 87,870,813 | 3,200,370 | 3,631,440 | 70,507,520 | 17,794,363 | 16,057,141 |

자료 : 통계청, 광업제조업 조사

주 : 1. 사업체수 - 한국표준 산업분류에 규정된 산업대 분류 광업 및 제조업을 범위로
종업원수 5인 이상 사업체를 대상으로 한 수입(2007년이전)

2. 2008년부터 종업원수 10인 이상 사업체를 대상으로 한 수입

3. 사업체가 2개 이하인 경우 사업체의 비밀보호를 위해 x로 표시

2. 사업체 규모별 광업 및 제조업

Mining and Manufacturing by Division of Industry

(Unit : each, person, million won) (단위 : 개, 명, 백만원)

| 연별 | 구분 | 사업체수 Number of establishments | 종사자수 Number of Workers | 연간급여액 (퇴직금제외) Wages and salaries | 생산액 Gross Output | 출하액 Value of shipments | 연말재고액 Inventories (year-end) | 주요생산비 Major production costs | 부가가치 Census value added | 유형고정자산 연말잔액 Amount of tangible assets at end of year |
|---------|--------|-------------------------------------|---------------------------|--|---------------------|---------------------------|------------------------------------|------------------------------------|-------------------------------|---|
| | 사업체규모별 | | | | | | | | | |
| 2007 | | 345 | 16,004 | 818,997 | 44,975,189 | 44,834,946 | 2,405,783 | 35,995,622 | 9,060,361 | 9,449,195 |
| 2008 | | 199 | 15,173 | 820,335 | 63,290,675 | 62,850,664 | 2,020,161 | 51,946,867 | 11,343,808 | 10,647,567 |
| 2009 | | 208 | 15,989 | 835,879 | 53,556,779 | 53,472,900 | 3,012,903 | 43,312,152 | 10,235,627 | 11,688,131 |
| 2010 | | 203 | 16,658 | 986,750 | ... | 65,220,221 | ... | 52,733,720 | 12,911,560 | ... |
| 2011 | | 209 | 16,442 | 915,388 | ... | 81,017,675 | ... | 64,120,324 | 16,581,415 | 15,732,534 |
| 2012 | | 200 | 17,381 | 1,075,387 | 88,313,564 | 87,882,426 | ... | 70,508,863 | 17,804,701 | 16,063,797 |
| 10~19 | | 86 | 1,162 | 28,073 | 502,672 | 505,928 | ... | 365,505 | 137,167 | 144,533 |
| 20~49 | | 56 | 1,693 | 52,901 | 1,237,715 | 1,235,883 | ... | 882,984 | 354,731 | 390,591 |
| 50~99 | | 21 | 1,369 | 59,006 | 1,920,287 | 1,903,897 | ... | 1,500,463 | 419,824 | 414,161 |
| 100~199 | | 20 | 2,635 | 121,079 | 5,051,222 | 5,027,518 | ... | 3,952,391 | 1,098,831 | 1,406,812 |
| 200~299 | | 4 | 967 | 49,492 | 3,862,367 | 3,864,715 | ... | 3,140,182 | 722,185 | 906,183 |
| 300~499 | | 5 | 1,758 | 114,989 | 3,920,607 | 3,836,551 | ... | 2,982,289 | 938,318 | 683,396 |
| 500명이상 | | 8 | 7,797 | 649,847 | 71,818,694 | 71,507,934 | ... | 57,685,049 | 14,133,645 | 12,118,121 |

자료 : 통계청, 광업제조업 조사

주 : 1. 사업체수 - 한국표준 산업분류에 규정된 산업대 분류 광업 및 제조업을 범위로
종업원수 5인 이상 사업체를 대상으로 한 수입(2007년이전)

2. 2008년부터 종업원수 10인 이상 사업체를 대상으로 한 수입

3. 사업체가 2개 이하인 경우 사업체의 비밀보호를 위해 x로 표시

3. 제조업 중분류별 사업체수 및 종사자수(4-1)

Number of Establishments and Workers, by Division of Industry

(Unit : each, person) (단위 : 개소, 명)

| 연별 | 구분 | 합 계 Total | | 비금속광물광업 (연료용제외) Non-metal material (excluding fuel resources) b07 | | 식품제조업 Manufacture of Food Products c10 | | 음료제조업 Manufacture of Beverages c11 | | 섬유제품 제조업 (의복제외) Textiles, Except apparel c13 | |
|------|----|------------------------|-----------------|---|-----------------|--|-----------------|--|-----------------|---|-----------------|
| | | 사업체수 Establishments | 종사자수 Workers | 사업체수 Establishments | 종사자수 Workers | 사업체수 Establishments | 종사자수 Workers | 사업체수 Establishments | 종사자수 Workers | 사업체수 Establishments | 종사자수 Workers |
| 2007 | | 345 | 16,004 | 2 | x | 98 | 1,344 | 6 | 59 | 7 | 37 |
| 2008 | | 199 | 15,866 | 1 | x | 47 | 992 | 4 | 43 | | |
| 2009 | | 208 | 15,989 | 2 | x | 46 | 1,146 | 3 | 31 | 1 | x |
| 2010 | | 203 | 16,658 | 3 | 53 | 44 | 1,142 | 3 | 38 | - | - |
| 2011 | | 209 | 16,442 | 2 | x | 46 | 1,268 | 3 | 47 | 2 | x |
| 2012 | | 200 | 17,381 | 2 | x | 45 | 1,251 | 3 | 34 | 2 | x |

자료 : 통계청, 광업제조업 조사

- 주 : 1. 사업체수 - 한국표준 산업분류에 규정된 산업대 분류 광업 및 제조업을 범위로
종업원수 5인 이상 사업체를 대상으로 한 수임(2007년이전)
2. 2008년부터 종업원수 10인 이상 사업체를 대상으로 한 수임
3. 사업체가 2개 이하인 경우 사업체의 비밀보호를 위해 x로 표시

3. 제조업 중분류별 사업체수 및 종사자수(4-2)

Number of Establishments and Workers, by Division of Industry

(Unit : each, person) (단위 : 개소, 명)

| 연별 | 구분 | 의복, 의복악세서리 및 모피제품 제조업 wearing apparel, clothing accessories fur articles c14 | | 목재및나무제품제조업 (가구제외) Wood and Products of Wood&Cork, except furniture c16 | | 인쇄및기록매체복제업 Printing & Reproduction of recorded media c18 | | 코크스, 연탄 및 석유정제품 제조업 Coke, hard-coal and lignite fuel briquettes and Refined Petroleum Product c19 | | 화학물질 및 화학제품제조업(의약품제외) Chemicals and Chemical Products except pharmaceuticals and medicinal chemicals c20 | |
|------|----|--|-----------------|--|-----------------|---|-----------------|--|-----------------|---|-----------------|
| | | 사업체수 Establishments | 종사자수 Workers | 사업체수 Establishments | 종사자수 Workers | 사업체수 Establishments | 종사자수 Workers | 사업체수 Establishments | 종사자수 Workers | 사업체수 Establishments | 종사자수 Workers |
| 2007 | | 2 | 14 | 8 | 91 | 2 | x | 4 | 1,560 | 72 | 9,540 |
| 2008 | | | | 5 | 52 | | | 2 | x | 60 | 8,809 |
| 2009 | | x | x | 6 | 106 | x | x | 1 | x | 63 | 9,467 |
| 2010 | | - | - | 5 | 87 | x | x | 1 | x | 67 | 9,197 |
| 2011 | | - | - | 6 | 131 | 1 | x | 2 | x | 67 | 10,142 |
| 2012 | | - | - | 6 | 115 | 1 | x | 1 | x | 62 | 11,284 |

자료 : 통계청, 광업제조업 조사

- 주 : 1. 사업체수 - 한국표준 산업분류에 규정된 산업대 분류 광업 및 제조업을 범위로
종업원수 5인 이상 사업체를 대상으로 한 수임(2007년이전)
2. 2008년부터 종업원수 10인 이상 사업체를 대상으로 한 수임
3. 사업체가 2개 이하인 경우 사업체의 비밀보호를 위해 x로 표시

3. 제조업 중분류별 사업체수 및 종사자수(4-3)

Number of Establishments and Workers, by Division of Industry

(Unit : each, person) (단위 : 개소, 명)

| 연별 | 구분 | 의약품물질 및 의약품제조업 Pharmaceuticals, medicinal Chemicals and Botanical Products c21 | | 고무제품 및 플라스틱제품 제조업 Rubber and Plastic Products c22 | | 비금속광물제품 제조업 Other Non-metallic Mineral Products c23 | | 1차 금속제조업 Basic Metals c24 | | 금속가공제품 제조업 (기계 및 가구제외) Fabricated Metal Products Except Machinery and Furniture c25 | | 전자부품, 영상, 음향 및 통신장비 제조업 Electronic Components, Computer, Radio, Television and Communication Equipment and Apparatuses c26 | |
|------|----|---|---------------------|--|---------------------|---|---------------------|---------------------------------|---------------------|--|---------------------|--|---------------------|
| | | 사업체수 Establishments | 종사자 수 Workers | 사업체수 Establishments | 종사자 수 Workers | 사업체수 Establishments | 종사자 수 Workers | 사업체수 Establishments | 종사자 수 Workers | 사업체수 Establishments | 종사자 수 Workers | 사업체수 Establishments | 종사자 수 Workers |
| 2007 | | 2 | x | 13 | 252 | 22 | 500 | 3 | 90 | 56 | 1,046 | | |
| 2008 | | 2 | x | 6 | 257 | 13 | 319 | 4 | x | 33 | 1,096 | | |
| 2009 | | 2 | x | 6 | 147 | 13 | 452 | 4 | 141 | 37 | 1,610 | | |
| 2010 | | 2 | x | 5 | 174 | 16 | 504 | 3 | 70 | 29 | 1,009 | | |
| 2011 | | 2 | x | 7 | 344 | 14 | 374 | 2 | x | 30 | 858 | 1 | x |
| 2012 | | 2 | x | 5 | 136 | 16 | 520 | 2 | x | 26 | 785 | 1 | x |

자료 : 통계청, 광업제조업 조사

주 : 1. 사업체수 - 한국표준 산업분류에 규정된 산업대 분류 광업 및 제조업을 범위로
종업원수 5인 이상 사업체를 대상으로 한 수입(2007년이전)

2. 2008년부터 종업원수 10인 이상 사업체를 대상으로 한 수입

3. 사업체가 2개 이하인 경우 사업체의 비밀보호를 위해 x로 표시

3. 제조업 중분류별 사업체수 및 종사자수(4-4)

Number of Establishments and Workers, by Division of Industry

(Unit : each, person) (단위 : 개소, 명)

| 연별 | 구분 | 의료, 정밀, 광학기기 및 시계제조업 Medical, Precision&Optical Instruments, Watches and Clocks c27 | | 전기장비제조업 Electrical equipment c28 | | 기타기계 및 장비제조업 Other Machinery and Equipment c29 | | 자동차 및 트레일러제조업 Motor Vehicles & Trailers and Semitrailers c30 | | 기타운송장비 제조업 Other Transport Equipment c31 | | 기타제품 제조업 Other Manufacturing c33 | |
|------|----|--|---------------------|--|---------------------|--|---------------------|--|---------------------|--|---------------------|--|---------------------|
| | | 사업체수 Establishments | 종사자 수 Workers | 사업체수 Establishments | 종사자 수 Workers | 사업체수 Establishments | 종사자 수 Workers | 사업체수 Establishments | 종사자 수 Workers | 사업체수 Establishments | 종사자 수 Workers | 사업체수 Establishments | 종사자 수 Workers |
| 2007 | | 2 | x | 6 | 35 | 16 | 856 | 2 | x | 17 | 315 | 5 | 35 |
| 2008 | | 2 | x | | | 9 | 558 | 2 | x | 9 | 312 | | |
| 2009 | | 2 | x | x | x | 10 | 597 | 1 | x | 11 | 505 | x | x |
| 2010 | | 2 | x | x | x | 8 | 719 | x | x | 12 | 217 | x | x |
| 2011 | | 1 | x | 1 | x | 6 | 666 | 1 | x | 14 | 423 | 1 | x |
| 2012 | | 2 | x | 1 | x | 6 | 575 | 1 | x | 14 | 385 | 2 | x |

자료 : 통계청, 광업제조업 조사

주 : 1. 사업체수 - 한국표준 산업분류에 규정된 산업대 분류 광업 및 제조업을 범위로
종업원수 5인 이상 사업체를 대상으로 한 수입(2007년이전)

2. 2008년부터 종업원수 10인 이상 사업체를 대상으로 한 수입

3. 사업체가 2개 이하인 경우 사업체의 비밀보호를 위해 x로 표시

4. 광종별 광구수 Number of Mines by Kind

(Unit : each) (단위 : 개소)

| 연별 읍면동별 | 구분 | | | 금 속 광 Metal mine | | | 비금속광 Non-metal mine | | | 석 탄 광 Coal mine | | | 기 타 광 Other mines | | |
|----------------|-----------|----------|-----------|------------------|----------|----------|---------------------|----------|----------|-----------------|----------|----------|-------------------|----------|----------|
| | 합 | 계 | Total | 계 | 가행 | 미가행 | 계 | 가행 | 미가행 | 계 | 가행 | 미가행 | 계 | 가행 | 미가행 |
| 읍면동별 | Total | Active | Inactive | Total | Active | Inactive | Total | Active | Inactive | Total | Active | Inactive | Total | Active | Inactive |
| 2 0 0 7 | 14 | - | 14 | 8 | - | 8 | 6 | - | 6 | - | - | - | - | - | - |
| 2 0 0 8 | 14 | - | 14 | 8 | - | 8 | 6 | - | 6 | - | - | - | - | - | - |
| 2 0 0 9 | 15 | 1 | 14 | 3 | - | 3 | 12 | 1 | 11 | | | | | | |
| 2 0 1 0 | 12 | 1 | 11 | 3 | | 3 | 9 | 1 | 8 | | | | | | |
| 2 0 1 1 | 12 | 1 | 11 | 4 | 1 | 3 | 8 | - | 8 | - | - | - | - | - | - |
| 2 0 1 2 | 12 | 1 | 11 | 4 | 1 | 3 | 8 | - | 8 | - | - | - | - | - | - |
| 돌 산 읍 | 3 | - | 3 | 3 | | 3 | | | | | | | | | |
| 소 라 면 | - | - | - | | | | | | | | | | | | |
| 율 촌 면 | 8 | - | 8 | | | | 8 | | 8 | | | | | | |
| 화 양 면 | - | - | - | | | | | | | | | | | | |
| 남 면 | - | - | - | | | | | | | | | | | | |
| 화 정 면 | - | - | - | | | | | | | | | | | | |
| 삼 산 면 | - | - | - | | | | | | | | | | | | |
| 동 문 동 | - | - | - | | | | | | | | | | | | |
| 한 려 동 | - | - | - | | | | | | | | | | | | |
| 중 양 동 | - | - | - | | | | | | | | | | | | |
| 충 무 동 | - | - | - | | | | | | | | | | | | |
| 광 립 동 | - | - | - | | | | | | | | | | | | |
| 서 강 동 | - | - | - | | | | | | | | | | | | |
| 대 교 동 | - | - | - | | | | | | | | | | | | |
| 국 동 | - | - | - | | | | | | | | | | | | |
| 월 호 동 | - | - | - | | | | | | | | | | | | |
| 여 서 동 | - | - | - | | | | | | | | | | | | |
| 문 수 동 | - | - | - | | | | | | | | | | | | |
| 미 평 동 | - | - | - | | | | | | | | | | | | |
| 둔 덕 동 | - | - | - | | | | | | | | | | | | |
| 만 덕 동 | - | - | - | | | | | | | | | | | | |
| 쌍 봉 동 | - | - | - | | | | | | | | | | | | |
| 시 전 동 | - | - | - | | | | | | | | | | | | |
| 여 천 동 | - | - | - | | | | | | | | | | | | |
| 주 삼 동 | - | - | - | | | | | | | | | | | | |
| 삼 일 동 | 1 | 1 | - | 1 | 1 | | | | | | | | | | |
| 묘 도 동 | - | - | - | | | | | | | | | | | | |

자료 : 지역경제과

5. 광산물 생산 Mineral Production

(Unit : MT) (단위 : MT)

| 구분 연별 | 금 Gold | 은 Silver | 납 석 Agalmatolite | 규 석 Silica | 고 령 토 Kaolin | 석 회 석 Limestone | 석 탄 Coal | 장 석 Felspar | 명 반 석 Alunite | 사 금 Alluvial gold |
|----------------|-----------|-------------|---------------------|---------------|-----------------|--------------------|-------------|----------------|------------------|----------------------|
| 2 0 0 7 | — | — | — | — | — | — | — | — | — | — |
| 2 0 0 8 | — | — | — | — | — | — | — | — | — | — |
| 2 0 0 9 | — | — | — | — | — | — | — | — | — | — |
| 2 0 1 0 | — | — | — | — | — | — | — | — | — | — |
| 2 0 1 1 | — | — | — | — | — | — | — | — | — | — |
| 2 0 1 2 | — | — | — | — | — | — | — | — | — | — |
| 돌 산 읍 | — | — | — | — | — | — | — | — | — | — |
| 소 라 면 | — | — | — | — | — | — | — | — | — | — |
| 울 촌 면 | — | — | — | — | — | — | — | — | — | — |
| 화 양 면 | — | — | — | — | — | — | — | — | — | — |
| 남 면 | — | — | — | — | — | — | — | — | — | — |
| 화 정 면 | — | — | — | — | — | — | — | — | — | — |
| 삼 산 면 | — | — | — | — | — | — | — | — | — | — |
| 동 문 동 | — | — | — | — | — | — | — | — | — | — |
| 한 려 동 | — | — | — | — | — | — | — | — | — | — |
| 중 앙 동 | — | — | — | — | — | — | — | — | — | — |
| 충 무 동 | — | — | — | — | — | — | — | — | — | — |
| 광 립 동 | — | — | — | — | — | — | — | — | — | — |
| 서 강 동 | — | — | — | — | — | — | — | — | — | — |
| 대 교 동 | — | — | — | — | — | — | — | — | — | — |
| 국 동 | — | — | — | — | — | — | — | — | — | — |
| 월 호 동 | — | — | — | — | — | — | — | — | — | — |
| 여 서 동 | — | — | — | — | — | — | — | — | — | — |
| 문 수 동 | — | — | — | — | — | — | — | — | — | — |
| 미 평 동 | — | — | — | — | — | — | — | — | — | — |
| 둔 덕 동 | — | — | — | — | — | — | — | — | — | — |
| 만 덕 동 | — | — | — | — | — | — | — | — | — | — |
| 쌍 봉 동 | — | — | — | — | — | — | — | — | — | — |
| 시 전 동 | — | — | — | — | — | — | — | — | — | — |
| 여 천 동 | — | — | — | — | — | — | — | — | — | — |
| 주 삼 동 | — | — | — | — | — | — | — | — | — | — |
| 삼 일 동 | — | — | — | — | — | — | — | — | — | — |
| 묘 도 동 | — | — | — | — | — | — | — | — | — | — |

자료 : 지역경제과

6. 산업 및 농공단지(4-1) Industrial and Agricultural Complex

(Unit : place) (단위 : 개)

| 연별 구분 | 단지수 Number of complexes | 총면적 (1,000m ²) Total area | 분양대상 면적 Rental area | 분양면적 Rented area | 입주업체수 (개) Number of establishments housed in the complexes | 가동률(%) operation ratio | 종업원수 (명) Number of employees | 생산액 (억원) Gross output | 수출액 (천불) Exports |
|----------|-------------------------------|---|---------------------------|---------------------|---|---------------------------|---------------------------------------|-----------------------------|------------------------|
| | | | | | | | | | |
| 2 0 0 7 | 4 | 34,025 | 8,515 | 6,830 | 308 | 63.5 | 15,855 | 440,142 | 193,806 |
| 2 0 0 8 | 4 | 27,946 | 24,054 | 23,073 | 314 | 67.6 | 14,277 | 615,888 | 2,295,436 |
| 2 0 0 9 | 4 | 34,431 | 25,696 | 24,311 | 331 | 66.9 | 15,358 | 530,265 | 18,343,214 |

자료 : 시청 지역경제과, 한국산업단지공단 서남지역본부, 광양만권경제자유구역청

6. 산업 및 농공단지(4-2) Industrial and Agricultural Complex

(Unit : place) (단위 : 개)

| 연별 단지별 구분 | 단지수 Number of complexes | 총면적 (1,000m ²) Total area | 분양대상 면적 Rental area | 분양면적 Rented area | 입주업체수 Number of establishments housed in the complexes | 가동률(%) operation ratio | 종업원수 (명) Number of employees | 생산액 (억원) Gross output | 수출액 (천불) Exports |
|-----------------------|-------------------------------|---|---------------------------|---------------------|--|---------------------------|---------------------------------------|-----------------------------|----------------------------|
| | | | | | | | | | |
| 2 0 1 0 | 4 | 41,245 | 30,565 | 24,741 | 385 (331) | 79.4 | 24,696 (18,174) | 733,141.7 (702,003) | 25,447,857 (25,447,020) |
| 2 0 1 1 | 4 | 41,162 | 36,947 | 29,259 | 396 (1) | 87.6 - | 23,616 (18) | 940,475 (150) | 35,670,705 (0) |
| 여수국가산업단지 | 1 | 31,628 | 30,721 | 24,187 | 273 | 92.3 | 17,591 | 896,139 | 34,780,223 |
| 오천지방산업단지 | 1 | 222 | 130 | 130 | 35 | 91.4 | 340 | 991 | 9,211 |
| 여수화양농공단지 | 1 | 119 | 96 | 96 | 17 | 100.0 | 254 | 551 | 6,271 |
| 울촌 1 산업단지 (여수시 관할) | 1 | 9,193 | 6,000 | 4,846 | 71 (1) | 64.8 | 5,431 (18) | 42,794 (150) | 875,000 (0) |

자료 : 지역경제과, 한국산업단지공단 서남지역본부, 광양만권경제자유구역청

주 : ()안의 내용은 여수시 관할구역내 기업체 자료임

6. 산업 및 농공단지(4-3) Industrial and Agricultural Complex

(Unit : place) (단위 : 개)

| 연별 단지별 | 구분 | 단지수 Number of complexes | 총면적 (1,000㎡) Total area | 분양대상 면적 Rental area | 분양면적 Rented area |
|-----------------------|----|----------------------------|-------------------------------|---------------------------|---------------------|
| 2012 | | 4 | 9,513 (1,430) | 341 | 5,205 (378) |
| 여수국가산업단지 | | 1 | | | |
| 오천지방산업단지 | | 1 | 222 | 222 | 222 |
| 여수화양농공단지 | | 1 | 119 | 119 | 119 |
| 울촌 1 산업단지 (여수시 관할) | | 1 | 9,172 (1,430) | | 4,864 (378) |

자료 : 여수시 산단지원과, 한국산업단지공단호남권본부여수광양지사, 광양만권경제자유구역청

주 : ()안의 내용은 여수시 관할구역내 기업체 자료임

6. 산업 및 농공단지(4-4) Industrial and Agricultural Complex

(Unit : place) (단위 : 개)

| 연별 단지별 | 구분 | 입주업체수 | | | 종업원수 (명) Number of employees | 생산액 (억원) Gross output | 수출액 (천불) Exports |
|---------------------------|----|--|--|---------------------------|------------------------------------|-----------------------------|------------------------|
| | | Number of establishments housed in the complexes | 가동업체 Number of operating establishments | 가동률(%) operation ratio | | | |
| 2012 | | 148 (2) | 108 (2) | (100) | 6,151 (212) | 43,005 (1,106) | 1,080,117 (26,044) |
| 여수국가산업단지 | | | | | | | |
| 오천지방산업단지 | | 40 | 36 | 90.0 | 687 | 1,192 | 8,798 |
| 여수화양농공단지 | | 19 | 17 | 89.5 | 266 | 452 | 8,319 |
| 울촌 1 산업단지(전체) (여수시 관할) | | 89 (2) | 55 (2) | 62.0 (100) | 5,198 (212) | 41,361 (1,106) | 1,063,000 (26,044) |

자료 : 여수시 산단지원과, 한국산업단지공단호남권본부여수광양지사, 광양만권경제자유구역청

주 : ()안의 내용은 여수시 관할구역내 기업체 자료임

7. 민수용탄 수급(2-1)

Demand and Supply of Coals for Residential and Commercial Uses

(Unit : MT) (단위 : MT)

| 구분 연별 | 전월(년)말 저탄량 Amount of reserved coals as of the end of the previous month (year) | | | 반 입 량(수송량) Amount of coal traffic(transported) | | | |
|----------|---|-----------------|-----------------|---|-----------------|-----------------|----------------|
| | 계 Total | 국내탄 Domestic | 수입탄 Imported | 계 Total | 국내탄 Domestic | 수입탄 Imported | 철 도 Railway |
| 2 0 0 7 | 39,531 | 29,856 | 9,675 | 36,083 | 26,408 | 9,675 | 22,813 |
| 2 0 0 8 | 29,164 | 28,356 | 808 | 18,975 | 18,167 | 808 | 17,713 |
| 2 0 0 9 | — | — | — | — | — | — | — |
| 2 0 1 0 | — | — | — | — | — | — | — |
| 2 0 1 1 | — | — | — | — | — | — | — |
| 2 0 1 2 | — | — | — | — | — | — | — |

자료 : 지역경제과

7. 민수용탄 수급(2-2)

Demand and Supply of Coals for Residential and Commercial Uses

(Unit : MT) (단위 : MT)

| 구분 연별 | 반 입 량(수송량) Amount of coal traffic(transported) | | 소 비 량 Amount of coal consumed | | | 저 탄 량 Amount of coal currently reserved | | |
|----------|---|-------------------|----------------------------------|-----------------|-----------------|--|-----------------|-----------------|
| | 해 상 Sealift | 도로 Public road | 계 Total | 국내탄 Domestic | 수입탄 Imported | 계 Total | 국내탄 Domestic | 수입탄 Imported |
| 2 0 0 7 | — | 3,595 | 24,941 | 20,430 | 4,511 | 40,161 | 30,961 | 9,200 |
| 2 0 0 8 | — | 454 | 22,358 | 21,936 | 422 | 24,973 | 24,587 | 386 |
| 2 0 0 9 | — | — | — | — | — | — | — | — |
| 2 0 1 0 | — | — | — | — | — | — | — | — |
| 2 0 1 1 | — | — | — | — | — | — | — | — |
| 2 0 1 2 | — | — | — | — | — | — | — | — |

자료 : 지역경제과

8. 연탄 생산 Briquette Production

(Unit : number) (단위 : 개)

| 구분 연별 | 공 장 수 Number of factories | 생산종류별 By type of product | | | |
|----------|------------------------------|-----------------------------|-----------|-------|-------|
| | | | 3.6kg | 4.8kg | 7.5kg |
| 2 0 0 7 | 2 | 6,927,874 | 6,927,874 | — | |
| 2 0 0 8 | 2 | 6,210,736 | 6,210,736 | — | — |
| 2 0 0 9 | — | — | — | — | — |
| 2 0 1 0 | — | — | — | — | — |
| 2 0 1 1 | — | — | — | — | — |
| 2 0 1 2 | — | — | — | — | — |

자료 : 지역경제과

9. 석유류 소비량(2-1) Petroleum Consumption

(Unit : kℓ) (단위 : kℓ)

| 연별 월별 | 구분 | 합 계 (kℓ) Total | 휘발유 (배럴) Gasoline | 휘발유 전환(ℓ) | 휘발유 전환(kℓ) | 등 유 (배럴) Kerosene | 등유전환 (ℓ) | 등유전환 (kℓ) | 경 유 (배럴) Diesel | 경유전환 (ℓ) | 경유전환 (kℓ) |
|----------|----|----------------------|-------------------------|--------------|---------------|-------------------------|-------------|--------------|-----------------------|-------------|--------------|
| 2007 | | 287,985 | 423,992 | 50,556,806 | 50,557 | 257,470 | 30,700,723 | 30,701 | 1,588,660 | 189,431,818 | 189,432 |
| 2008 | | 418,622 | 321,027 | 38,279,259 | 38,279 | 210,072 | 25,048,985 | 25,049 | 2,546,875 | 303,689,375 | 303,689 |
| 2009 | | 680,370 | 358,097 | 56,901,613 | 56,902 | 227,999 | 36,229,041 | 36,229 | 3,087,408 | 490,589,131 | 490,589 |
| 2010 | | 668,777 | 370,849 | 58,927,906 | 58,928 | 242,312 | 38,503,377 | 38,503 | 2,954,578 | 469,482,444 | 469,482 |
| 2011 | | 1,108,000 | 394,685 | 62,715,447 | 62,715 | 203,200 | 32,288,480 | 32,288 | 2,704,686 | 429,774,605 | 429,775 |
| 2012 | | 1,112,776 | 433,421 | 68,870,597 | 68,871 | 175,550 | 27,894,895 | 27,895 | 3,049,769 | 484,608,294 | 484,608 |
| 1월 | | 127,615 | 34,190 | 5,432,791 | 5,433 | 26,827 | 4,262,810 | 4,263 | 365,257 | 58,039,337 | 58,039 |
| 2월 | | 113,540 | 33,136 | 5,265,310 | 5,265 | 22,575 | 3,587,168 | 3,587 | 279,945 | 44,483,261 | 44,483 |
| 3월 | | 107,495 | 34,207 | 5,435,492 | 5,435 | 17,251 | 2,741,184 | 2,741 | 240,709 | 38,248,660 | 38,249 |
| 4월 | | 68,624 | 33,666 | 5,349,527 | 5,350 | 13,062 | 2,075,552 | 2,076 | 152,223 | 24,188,235 | 24,188 |
| 5월 | | 71,570 | 38,545 | 6,124,801 | 6,125 | 7,726 | 1,227,661 | 1,228 | 182,180 | 28,948,402 | 28,948 |
| 6월 | | 74,316 | 36,477 | 5,796,195 | 5,796 | 6,856 | 1,089,418 | 1,089 | 215,709 | 34,276,160 | 34,276 |
| 7월 | | 101,008 | 40,192 | 6,386,509 | 6,387 | 5,773 | 917,330 | 917 | 286,518 | 45,527,710 | 45,528 |
| 8월 | | 94,545 | 39,579 | 6,289,103 | 6,289 | 6,281 | 998,051 | 998 | 328,021 | 52,122,537 | 52,123 |
| 9월 | | 90,198 | 35,248 | 5,600,907 | 5,601 | 11,005 | 1,748,695 | 1,749 | 243,716 | 38,726,472 | 38,726 |
| 10월 | | 84,006 | 37,835 | 6,011,982 | 6,012 | 13,574 | 2,156,909 | 2,157 | 220,194 | 34,988,827 | 34,989 |
| 11월 | | 85,823 | 34,702 | 5,514,148 | 5,514 | 19,985 | 3,175,617 | 3,176 | 234,083 | 37,195,789 | 37,196 |
| 12월 | | 94,037 | 35,644 | 5,663,832 | 5,664 | 24,635 | 3,914,502 | 3,915 | 301,214 | 47,862,905 | 47,863 |

자료 : 지역경제과

주 1) 2006년부터 단위 : kℓ로 변경(*1배럴은 158.9ℓ) *1000ℓ는 1kℓ

주 2) 합계에 LPG제외

9. 석유류 소비량(2-2) Petroleum Consumption

(Unit : kℓ) (단위 : kℓ)

| 연별 월별 | 구분 | 중 유 (배럴) | 중유전환 (ℓ) | 중유전환 (kℓ) | 병커C유 (배럴) Bunker C | 병커C유전환 (ℓ) | 병커C유전환 (kℓ) | LPG | 기 타 (납사) Others |
|----------------|----|---------------|------------------|--------------|--------------------------|--------------------|----------------|-----|-----------------------|
| 2 0 0 7 | | 14,764 | 1,760,459 | 1,760 | 130,285 | 15,535,183 | 15,535 | - | - |
| 2 0 0 8 | | 62,961 | 7,507,470 | 7,507 | 369,816 | 44,096,860 | 44,097 | - | - |
| 2 0 0 9 | | 53,957 | 8,573,767 | 8,574 | 554,289 | 88,076,522 | 88,077 | - | - |
| 2 0 1 0 | | 69,070 | 10,975,223 | 10,975 | 571,982 | 90,887,940 | 90,888 | - | - |
| 2 0 1 1 | | 74,414 | 11,824,385 | 11,824 | 3,595,952 | 571,396,773 | 571,397 | - | - |
| 2 0 1 2 | | 54,346 | 8,635,579 | 8,636 | 3,289,909 | 522,766,540 | 522,767 | - | 22,792,383 |
| 1 월 | | 5,927 | 941,800 | 942 | 370,913 | 58,938,076 | 58,938 | | 1,955,307 |
| 2 월 | | 4,608 | 732,211 | 732 | 374,274 | 59,472,139 | 59,472 | | 1,848,902 |
| 3 월 | | 4,840 | 769,076 | 769 | 379,486 | 60,300,325 | 60,300 | | 1,540,402 |
| 4 월 | | 4,716 | 749,372 | 749 | 228,199 | 36,260,821 | 36,261 | | 1,691,914 |
| 5 월 | | 4,153 | 659,912 | 660 | 217,807 | 34,609,532 | 34,610 | | 1,941,878 |
| 6 월 | | 4,586 | 728,715 | 729 | 204,064 | 32,425,770 | 32,426 | | 1,970,182 |
| 7 월 | | 5,262 | 836,132 | 836 | 297,927 | 47,340,600 | 47,341 | | 1,998,260 |
| 8 월 | | 4,613 | 733,006 | 733 | 216,504 | 34,402,486 | 34,402 | | 1,840,540 |
| 9 월 | | 3,561 | 565,843 | 566 | 274,111 | 43,556,238 | 43,556 | | 1,941,369 |
| 1 0 월 | | 2,913 | 462,876 | 463 | 254,153 | 40,384,912 | 40,385 | | 2,052,329 |
| 1 1 월 | | 4,018 | 638,460 | 638 | 247,316 | 39,298,512 | 39,299 | | 1,985,691 |
| 1 2 월 | | 5,149 | 818,176 | 818 | 225,155 | 35,777,130 | 35,777 | | 2,025,609 |

자료 : 지역경제과

주 1) 2006년부터 단위 : kℓ로 변경(*1배럴은 158.9ℓ) *1000ℓ는 1kℓ

주 2) "기타"항목은 경질중유, 중유, 제트유 등 포함

VIII. 전기 · 가스 · 수도

Electricity, Gas and Water-Supply

VIII. 전기 · 가스 · 수도

Electricity, Gas and Water-Supply

1. 발전현황 Electricity Generation

| 연별 발전소별 | 구분 | 발전설비(MWh) Generating facilities | 발전량(MWh) Amount of electricity generation | 평균전력(kW) Average load | 최대전력(kW) Peak load |
|----------------|----|------------------------------------|--|--------------------------|-----------------------|
| 2 0 0 7 | | 1,029.17 | 7,648,757.34 | 189,074.10 | 529,020.0 |
| 2 0 0 8 | | 1,030.34 | 4,327,122.13 | 813,216.00 | 1,029,067.0 |
| 2 0 0 9 | | 964.79 | 5,161,212.00 | 833,525.00 | 1,057,067.0 |
| 2 0 1 0 | | 1,033.78 | 4,547,974.06 | 519,174.73 | 1,142,841.0 |
| 2 0 1 1 | | 1,030.19 | 5,308,492.29 | 531,695.43 | 1,080,583.0 |
| 2 0 1 2 | | 845.54 | 3,838,221.17 | 522,667.00 | 531,158.0 |
| 호남화력 발전처 | | 500.00 | 3,548,270.00 | 466,877.00 | 528,000.0 |
| 여수화력 발전처 | | 340.00 | 276,332.00 | 54,238.00 | 350.0 |
| 한국전력공사(소계) | | 5.54 | 13,619.17 | 1,552.00 | 2,808.0 |
| 초 도 | | 0.75 | 1,243.00 | 142.00 | 219.0 |
| 손 주 도 | | 0.30 | 616.00 | 70.00 | 137.0 |
| 평 도 | | 0.24 | 86.31 | 10.00 | 20.0 |
| 상 화 도 | | 0.24 | 173.86 | 20.00 | 35.0 |
| 하화도 | | 0.06 | 103.00 | 12.00 | 27.0 |
| 거문도 | | 3.50 | 10,796.00 | 1,229.00 | 2,235.0 |
| 여자도 | | 0.45 | 601.00 | 69.00 | 135.0 |

자료 : 호남화력발전처, 여수화력발전처, 한국전력공사여수지사

주 : 2012년부터 2개 도서지역(거문도, 여자도) 추가

2. 용도별 전력사용량(2-1) Electric Power Consumption by Use

(Unit : MWh) (단위 : MWh)

| 구분 연별 | 합계 | | 가정용 | | 공공용 | | 서비스업 | |
|----------|------------|----------------------|-------------|----------------------|---------|----------------------|-----------|----------------------|
| | Total | 점유율(%) Percentage | Residential | 점유율(%) Percentage | Public | 점유율(%) Percentage | Service | 점유율(%) Percentage |
| 2 0 0 7 | 8,990,823 | 100 | 307,402 | 3.42 | 88,529 | 0.98 | 584,964 | 6.40 |
| 2 0 0 8 | 9,608,940 | 100 | 320,407 | 3.33 | 93,035 | 0.97 | 614,970 | 6.40 |
| 2 0 0 9 | 10,223,871 | 100 | 328,873 | 3.22 | 96,410 | 0.94 | 760,893 | 7.44 |
| 2 0 1 0 | 10,434,249 | 100 | 348,643 | 3.35 | 101,095 | 0.97 | 1,128,690 | 10.81 |
| 2 0 1 1 | 10,839,592 | 100 | 351,744 | 3.24 | 105,139 | 0.97 | 991,590 | 9.15 |
| 2 0 1 2 | 11,488,760 | 100.00 | 363,236 | 3.16 | 117,388 | 1.02 | 1,041,632 | 9.07 |

자료 : 한국전력공사여수지사

2. 용도별 전력사용량(2-2) Electric Power Consumption by Use

(Unit : MWh) (단위 : MWh)

| 구분 연별 | 산업용 | | | | | | | |
|----------|-----------|----------------------|----------------------------------|----------------------|--------------|----------------------|----------------------|----------------------|
| | 소계 | | 농림수산업 forestry and fishing | | 광업 Mining | | 제조업 Manufacturing | |
| | Sub-total | 점유율(%) Percentage | | 점유율(%) Percentage | | 점유율(%) Percentage | | 점유율(%) Percentage |
| 2 0 0 7 | 8,009,928 | 89.09 | 43,914 | 0.49 | 8,189 | 0.09 | 7,957,825 | 88.51 |
| 2 0 0 8 | 8,580,528 | 89.30 | 47,711 | 0.50 | 10,966 | 0.11 | 8,521,851 | 88.69 |
| 2 0 0 9 | 9,037,695 | 88.40 | 43,325 | 0.42 | 11,256 | 0.11 | 8,983,114 | 87.86 |
| 2 0 1 0 | 8,855,821 | 84.87 | 50,109 | 0.48 | 9,308 | 0.08 | 8,796,404 | 84.30 |
| 2 0 1 1 | 9,391,119 | 86.64 | 51,666 | 0.48 | 8,818 | 0.08 | 9,330,635 | 86.08 |
| 2 0 1 2 | 9,966,504 | 86.75 | 53,433 | 0.47 | 6,696 | 0.06 | 9,906,375 | 86.23 |

자료 : 한국전력공사여수지사

3. 제조업 중분류별 전력사용량(2-1)

Electric Power Consumption by Division of Industry

(Unit: MWh) (단위: MWh)

| 구분 연별 | 합 계 Total | 식료품 및 담배제조업 Food beverage Tobacco | 섬유의복 및 가죽산업 Sewn weating apparel Leather | 나무 및 나무제품제조업, 가구포함 Wood products & paper products | 종이 및 종이 제품제조업, 인쇄 및 출판업 Pulp, Paper & paper Products Publishing & Printing reproduction |
|----------|--------------|---|---|---|--|
| 2 0 0 7 | 7,957,878 | 46,988 | 6,925 | 1,710 | 350 |
| 2 0 0 8 | 8,535,815 | 43,222 | 7,285 | 1,506 | 366 |
| 2 0 0 9 | 8,988,625 | 44,038 | 7,025 | 1,487 | 365 |
| 2 0 1 0 | 8,803,844 | 49,460 | 6,805 | 1,788 | 364 |
| 2 0 1 1 | 9,261,796 | 50,244 | 18,312 | 1,856 | 357 |
| 2 0 1 2 | 9,834,292 | 48,044 | 39,952 | 1,948 | 331 |

자료 : 한국전력공사여수지사

3. 제조업 중분류별 전력사용량(2-2)

Electric Power Consumption by Division of Industry

(Unit: MWh) (단위: MWh)

| 구분 연별 | 화학물과 화학석유 석탄고무 및 플라스틱제품제조업 Chemicals and chemical products Pubber and plastic products | 비금속광물 제조업 Non-metallic mineral products | 제1차 금속 산 업 Manufacture of Basic metals | 조립금속제품 및 기계장비 제조업 Fabricated Metal products Manufacture of Other machiner | 기타 제조업 Other |
|----------|---|---|---|---|-----------------|
| 2 0 0 7 | 7,832,867 | 44,853 | 5,641 | 12,655 | 5,889 |
| 2 0 0 8 | 8,405,623 | 48,657 | 7,905 | 13,803 | 7,448 |
| 2 0 0 9 | 8,851,426 | 36,950 | 26,493 | 13,096 | 7,745 |
| 2 0 1 0 | 8,646,367 | 34,364 | 39,935 | 17,578 | 7,183 |
| 2 0 1 1 | 9,086,767 | 34,919 | 40,957 | 19,808 | 8,576 |
| 2 0 1 2 | 9,639,614 | 33,326 | 41,855 | 22,973 | 6,249 |

자료 : 한국전력공사여수지사

4. 가스 공급량 Gas Supply

(Unit : number) (단위 : 개소)

| 연별 월별 | 구분 | 도시가스 Liquefied natural gas(LNG) | | 프 로 판 Propang gas(LPG) | | 부 탄 Butane gas | |
|----------------|----|------------------------------------|---|---------------------------------|---|---------------------------------|---|
| | | 판매소수 Number of saling stores | 판매량(1000m ³) Amount sold | 판매소수 Number of saling stores | 판매량(1000m ³) Amount sold | 판매소수 Number of saling stores | 판매량(1000m ³) Amount sold |
| | | | | | | | |
| 2 0 0 7 | | 1 | 64,942 | 35 | 13,657 | 15 | 28,796 |
| 2 0 0 8 | | 1 | 137,099 | 35 | 11,635 | 15 | 28,332 |
| 2 0 0 9 | | 1 | 112,833 | 35 | 11,519 | 15 | 28,043 |
| 2 0 1 0 | | 1 | 151,330 | 35 | 11,075 | 15 | 30,343 |
| 2 0 1 1 | | 1 | 126,055 | 36 | 44,795 | 15 | 246,256 |
| 2 0 1 2 | | 1 | 144,228 | 36 | 48,923 | 15 | 281,232 |
| 1 월 | | 1 | 14,594 | 36 | 4,307 | 15 | 24,215 |
| 2 월 | | 1 | 14,501 | 36 | 4,029 | 15 | 25,476 |
| 3 월 | | 1 | 15,404 | 36 | 3,255 | 15 | 26,775 |
| 4 월 | | 1 | 12,284 | 36 | 3,740 | 15 | 23,255 |
| 5 월 | | 1 | 9,503 | 36 | 3,699 | 15 | 22,407 |
| 6 월 | | 1 | 10,293 | 36 | 3,356 | 15 | 19,918 |
| 7 월 | | 1 | 7,276 | 36 | 3,624 | 15 | 26,921 |
| 8 월 | | 1 | 8,858 | 36 | 3,389 | 15 | 21,183 |
| 9 월 | | 1 | 9,644 | 36 | 4,494 | 15 | 23,271 |
| 1 0 월 | | 1 | 9,739 | 36 | 3,844 | 15 | 22,815 |
| 1 1 월 | | 1 | 14,779 | 36 | 5,565 | 15 | 22,403 |
| 1 2 월 | | 1 | 17,353 | 36 | 5,621 | 15 | 22,593 |

자료 : 지역경제과

주 : 2011년 프로판 판매량 수정(180,167 → 44,795)

5. 도시가스 보급률 LNG Supply Rate by Region

(Unit : %, household) (단위 : %, 가구)

| 연별 | 구분 | 보 급 률 Supply rate | 도시가스 수요 가구수(A) No. of supplying households | 공급권역 총 가구수(B) NO. of total households |
|----------------|----|----------------------|---|--|
| | | | | |
| 2 0 1 1 | | 60 | 60,573 | 100,918 |
| 2 0 1 2 | | 63 | 61,568 | 98,293 |

자료 : 대화도시가스

6. 상수도 Public Water Services

(Unit : person) (단위 : 명)

| 구분 연별 | 총인구 Population | 급수인구 Water-supply population | 보급률(%) Water-supply rate | 시설용량 (m ³ /일) Water-supply capacity | 급수량 (m ³ /일) Amount of water supplied | 1일 1인당 급수량(L) Water supply amount per person a day | 급수전수 Number of faucets |
|----------|-------------------|------------------------------------|-----------------------------|--|---|---|------------------------------|
| 2007 | 297,196 | 259,346 | 87.26 | 160,200 | 95,957 | 370 | 31,926 |
| 2008 | 297,178 | 223,636 | 83.07 | 161,220 | 98,965 | 443 | 32,351 |
| 2009 | 295,686 | 245,740 | 83.10 | 162,220 | 95,380 | 385 | 32,435 |
| 2010 | 295,878 | 246,193 | 83.20 | 162,220 | 91,806 | 373 | 32,530 |
| 2011 | 295,538 | 247,177 | 83.64 | 156,520 | 94,036 | 380 | 32,898 |
| 2012 | 295,215 | 250,027 | 84.60 | 156,520 | 101,002 | 407 | 33,848 |

자료 : 상수도과

7. 상수도관(2-1) Public Water Pipe

(Unit : M) (단위 : M)

| 구분 연별 | 합계 Total | 도 수 관 Aqueduct pipe | | | | 송 수 관 Transmission pipe | | | | 배 수 관 Conduit pipe | | | |
|----------|-------------|------------------------|-------------|------------------|--------------|----------------------------|-------------|------------------|--------------|-----------------------|-------------|------------------|--------------|
| | | 계 Sub-total | 강관 Steel | 주철관 Cast iron | 기타 Others | 계 Sub-total | 강관 Steel | 주철관 Cast iron | 기타 Others | 계 Sub-total | 강관 Steel | 주철관 Cast iron | 기타 Others |
| 2007 | 876,125 | | | | | 33,249 | 14,912 | 18,337 | | 347,392 | 9,967 | 285,933 | 51,492 |
| 2008 | 877,479 | | | | | 33,249 | 14,912 | 18,337 | | 347,392 | 9,967 | 285,933 | 51,492 |
| 2009 | 1,030,276 | | | | | 33,249 | 14,912 | 18,337 | | 341,447 | 9,967 | 279,988 | 51,492 |
| 2010 | 1,087,636 | | | | | 33,249 | 14,912 | 18,337 | | 364,997 | 9,967 | 303,538 | 51,492 |
| 2011 | 1,128,819 | | | | | 33,249 | 14,912 | 18,337 | | 390,950 | 9,967 | 313,091 | 67,892 |
| 2012 | 1,185,000 | | | | | 35,000 | 7,400 | 27,600 | | 410,000 | 6,300 | 314,400 | 89,300 |

자료 : 상수도과

7. 상수도관(2-2) Public Water Pipe

(Unit : M) (단위 : M)

| 구분 연별 | 급 수 관 Water supply Equipments | | | | | | |
|----------|-------------------------------|---------------------------|------------------|---------------|--------------------------|------------------|---------------|
| | 계 Sub-total | 아연도강관 Galvanized steel | 주철관 Cast iron | 동 관 Copper | 스텐레스관 Stainless steel | 합성수지관 Plastic | 기 타 Others |
| 2007 | 495,484 | 240,062 | 1,755 | 9,998 | 47,189 | 95,035 | 101,445 |
| 2008 | 496,838 | 240,062 | 1,755 | 9,998 | 47,189 | 96,389 | 101,445 |
| 2009 | 655,580 | 285,922 | 1,755 | 98,183 | 47,189 | 121,086 | 101,445 |
| 2010 | 689,390 | 285,922 | 1,755 | 98,183 | 47,189 | 154,896 | 101,445 |
| 2011 | 704,620 | 285,922 | 1,755 | 98,183 | 47,189 | 170,126 | 101,445 |
| 2012 | 740,000 | - | - | - | 486,400 | 207,800 | 45,800 |

자료 : 상수도과

8. 급수 사용량 Consumption of Water Supplied

(Unit : m³) (단위 : m³)

| 구분 연별 읍면동별 | 합 계 Total | 가 정 용 Domestic | 영 업 용 Business | 욕 탕1 Bathroom Class1 | 욕 탕2 Bathroom Class2 | 전용공업용 Industrial | 업 무 용 Public | 기 타 Others |
|------------------|-------------------|-------------------|-------------------|-------------------------|-------------------------|---------------------|------------------|---------------|
| 2 0 0 7 | 21,358,694 | 14,736,417 | 3,646,751 | 208,044 | - | 800,693 | 1,966,789 | - |
| 2 0 0 8 | 23,019,613 | 15,830,006 | 4,010,687 | 198,486 | - | 844,244 | 2,136,190 | - |
| 2 0 0 9 | 21,378,778 | 14,616,094 | 3,849,557 | 207,369 | - | 620,425 | 2,085,333 | - |
| 2 0 1 0 | 21,449,357 | 14,689,182 | 3,995,675 | 186,894 | - | 526,060 | 2,051,546 | - |
| 2 0 1 1 | 22,134,835 | 15,168,482 | 3,986,367 | 249,156 | - | 629,613 | 2,101,217 | - |
| 2 0 1 2 | 23,959,889 | 15,853,336 | 4,738,845 | 250,685 | - | 679,555 | 2,437,468 | - |
| 돌 산 읍 | 864,590 | 575,968 | 186,028 | 3,015 | - | - | 99,579 | - |
| 소 라 면 | 475,779 | 391,226 | 44,830 | 4,150 | - | - | 35,573 | - |
| 울 촌 면 | 224,755 | 139,197 | 61,422 | - | - | - | 24,136 | - |
| 화 양 면 | - | - | - | - | - | - | - | - |
| 남 면 | 63,419 | 45,327 | 2,526 | - | - | - | 15,566 | - |
| 화 정 면 | 13,283 | 13,283 | - | - | - | - | - | - |
| 삼 산 면 | 52,006 | 28,139 | 16,300 | - | - | - | 7,567 | - |
| 동 문 동 | 443,713 | 285,753 | 76,824 | 1,088 | - | - | 80,048 | - |
| 한 려 동 | 496,507 | 233,882 | 142,606 | 17,807 | - | - | 102,212 | - |
| 중 양 동 | 703,246 | 278,728 | 184,903 | 40,030 | - | - | 199,585 | - |
| 충 무 동 | 435,173 | 278,370 | 98,757 | 8,692 | - | - | 49,354 | - |
| 광 립 동 | 649,210 | 457,237 | 127,004 | 11,874 | - | - | 53,095 | - |
| 서 강 동 | 401,928 | 251,455 | 81,387 | 2,909 | - | - | 66,177 | - |
| 대 교 동 | 864,969 | 367,318 | 374,366 | 23,505 | - | - | 99,780 | - |
| 국 동 | 1,045,173 | 787,817 | 143,450 | 35,333 | - | - | 78,573 | - |
| 월 호 동 | 656,971 | 518,082 | 84,819 | 13,757 | - | - | 40,313 | - |
| 여 서 동 | 1,927,384 | 1,520,496 | 321,247 | 24,893 | - | - | 60,748 | - |
| 문 수 동 | 1,924,775 | 1,510,196 | 303,751 | 7,097 | - | - | 103,731 | - |
| 미 평 동 | 1,893,605 | 983,823 | 98,484 | 1,881 | - | 628,880 | 180,537 | - |
| 둔 덕 동 | 775,786 | 679,021 | 75,549 | - | - | - | 21,216 | - |
| 만 덕 동 | 1,360,202 | 541,218 | 399,353 | 48 | - | - | 419,583 | - |
| 쌍 봉 동 | 3,968,209 | 2,568,749 | 1,200,012 | 2,901 | - | - | 196,547 | - |
| 시 전 동 | 1,942,846 | 1,391,226 | 321,162 | 51,258 | - | - | 179,200 | - |
| 여 천 동 | 1,998,222 | 1,440,209 | 325,332 | 447 | - | - | 232,234 | - |
| 주 삼 동 | 622,471 | 562,848 | 28,999 | - | - | - | 30,624 | - |
| 삼 일 동 | 155,667 | 3,768 | 39,734 | - | - | 50,675 | 61,490 | - |
| 묘 도 동 | - | - | - | - | - | - | - | - |

자료 : 수도행정과

9. 급수사용료 부과 Charges for Water Consumption

(Unit : 1,000 Won) (단위 : 천원)

| 구분 연별 읍면동별 | 합 계 Total | 가 정 용 Domestic | 영 업 용 Business | 욕 탕1 Bathhouse Class1 | 욕 탕2 Bathhouse Class2 | 전용공업용 Industrial | 업 무 용 Public | 기 타 Others |
|------------------|-------------------|-------------------|-------------------|--------------------------|--------------------------|---------------------|------------------|---------------|
| 2 0 0 7 | 20,019,167 | 9,957,202 | 6,773,538 | 226,148 | - | 476,571 | 2,585,708 | - |
| 2 0 0 8 | 20,697,577 | 10,202,681 | 7,155,952 | 184,871 | - | 478,491 | 2,675,582 | - |
| 2 0 0 9 | 20,763,633 | 10,242,693 | 7,291,593 | 438,803 | - | - | 2,790,544 | - |
| 2 0 1 0 | 20,985,896 | 10,285,726 | 7,402,693 | 217,379 | - | 302,082 | 2,778,016 | - |
| 2 0 1 1 | 21,730,537 | 14,655,364 | 4,095,187 | 249,156 | - | 629,613 | 2,101,217 | - |
| 2 0 1 2 | 24,943,675 | 11,392,069 | 9,494,420 | 306,667 | - | 402,607 | 3,347,912 | - |
| 돌 산 읍 | 927,307 | 415,687 | 376,434 | 2,566 | - | - | 132,620 | - |
| 소 라 면 | 388,776 | 261,131 | 74,711 | 5,018 | - | - | 47,916 | - |
| 울 촌 면 | 304,540 | 111,360 | 158,655 | - | - | - | 34,525 | - |
| 화 양 면 | - | - | - | - | - | - | - | - |
| 남 면 | 59,274 | 35,080 | 4,007 | - | - | - | 20,187 | - |
| 화 정 면 | 12,796 | 9,299 | - | - | - | - | 3,497 | - |
| 삼 산 면 | 56,997 | 21,130 | 26,461 | - | - | - | 9,406 | - |
| 동 문 동 | 436,493 | 198,597 | 131,350 | 838 | - | - | 105,708 | - |
| 한 려 동 | 627,699 | 176,980 | 290,574 | 22,955 | - | - | 137,190 | - |
| 중 앙 동 | 819,503 | 191,737 | 319,671 | 48,675 | - | - | 259,420 | - |
| 충 무 동 | 427,602 | 192,313 | 168,107 | 8,311 | - | - | 58,871 | - |
| 광 립 동 | 646,453 | 309,346 | 256,709 | 12,681 | - | - | 67,717 | - |
| 서 강 동 | 391,862 | 175,425 | 130,818 | 2,463 | - | - | 83,156 | - |
| 대 교 동 | 1,157,205 | 252,800 | 756,902 | 25,575 | - | - | 121,928 | - |
| 국 동 | 969,446 | 523,777 | 293,631 | 48,380 | - | - | 103,658 | - |
| 월 호 동 | 612,810 | 350,227 | 190,699 | 17,403 | - | - | 54,481 | - |
| 여 서 동 | 1,752,116 | 1,005,070 | 630,962 | 33,583 | - | - | 82,501 | - |
| 문 수 동 | 1,653,953 | 1,003,080 | 511,345 | 6,481 | - | - | 133,047 | - |
| 미 평 동 | 1,450,528 | 681,765 | 143,817 | 1,448 | - | 374,736 | 248,762 | - |
| 둔 덕 동 | 646,846 | 451,353 | 170,466 | - | - | - | 25,027 | - |
| 만 덕 동 | 2,154,384 | 558,014 | 993,005 | 37 | - | - | 603,328 | - |
| 쌍 봉 동 | 5,080,746 | 2,152,792 | 2,556,839 | 2,318 | - | - | 368,797 | - |
| 시 전 동 | 1,800,520 | 935,562 | 585,598 | 67,591 | - | - | 211,769 | - |
| 여 천 동 | 1,859,136 | 997,292 | 584,119 | 344 | - | - | 277,381 | - |
| 주 삼 동 | 473,626 | 378,490 | 54,247 | - | - | - | 40,889 | - |
| 삼 일 동 | 233,057 | 3,762 | 85,293 | - | - | 27,871 | 116,131 | - |
| 묘 도 동 | - | - | - | - | - | - | - | - |

자료 : 수도행정과

10. 하수도 인구 및 보급률(2-1)

Sewage Population and Distribution rate

(Unit : person, km² %) (단위 : 명, km² %)

| 연별 | 구분 | 수 계 Water System | 특별대책 지역 Special measure area | 총인구 (명) Total Population | 총면적 (km ²) Total Area | 하수처리구역 내 Inner area of sewage treatment | | | |
|------|----|---------------------|---------------------------------------|-----------------------------------|--|---|----------------------|------------------------|----------------------|
| | | | | | | 하수 종말처리 인구(명) Population of Benefiting from Sewage | | | |
| | | | | | | 계 Total | 1차처리 Mechanic(b1) | 2차처리 Biological(b2) | 3차처리 Advanced(b3) |
| 2007 | | 기타 | | 295,439 | 501.22 | 233,116 | | 5,554 | 227,562 |
| 2008 | | 기타 | | 295,133 | 501.98 | 236,735 | | 6,598 | 230,137 |
| 2009 | | 남해 | | 295,686 | 502.27 | 241,441 | | 6,942 | 234,499 |
| 2010 | | 남해 | | 295,878 | 502.80 | 245,481 | | 7,587 | 237,894 |
| 2011 | | 남해 | | 295,538 | 503.33 | 246,580 | | 7,587 | 238,993 |
| 2012 | | 남해 | | 295,215 | 503.83 | 247,335 | | 7,411 | 239,924 |

자료 : 하수도과

10. 하수도 인구 및 보급률(2-2)

Sewage Population and Distribution rate

(Unit : person, km² %) (단위 : 명, km² %)

| 연 별 | 구 분 | 하수처리구역 내 Inner area of sewage treatment | | | | 면 적 Area | 하수처리구역 외 Outer area of sewage treatment | | | | 하수도 보급률 Distribution rate of Sewage |
|---------|-----|---|----------------------|------------------------|----------------------|-------------|--|-------------|--------------|-------------|---|
| | | 폐수 종말처리인구(명) Population of Benefiting from Waste water | | | | | 인구(명) Population | | | 면 적 Area | |
| | | 계 Total | 1차처리 Mechanic(b1) | 2차처리 Biological(b2) | 3차처리 Advanced(b3) | | 계 Total | 시가 Urban | 비시가 Rural | | |
| 2 0 0 7 | | | | | 53.92 | 64080 | 8073 | 56007 | 445.36 | 78.4 | |
| 2 0 0 8 | | | | | 187.1 | 59,027 | 17,291 | 41,736 | 314.20 | 80.21 | |
| 2 0 0 9 | | | | | 187.1 | 54,245 | 14,312 | 39,933 | 314.20 | 81.65 | |
| 2 0 1 0 | | | | | 105.4 | 50,397 | － | 50,397 | 395.90 | 83 | |
| 2 0 1 1 | | | | | 105.4 | 48,958 | － | 48,958 | 395.90 | 83.43 | |
| 2 0 1 2 | | | | | 105.4 | 47,880 | － | 47,880 | 398.40 | 83.52 | |

자료 : 하수도과

11. 하수사용료 부과(4-1)

Charges for Use of Sewage Facilities

(Unit : million won) (단위 : 백만원)

| 구분 연별 | 업종별 하수도 사용료 Charges for Use of Sewage Facilities | | | | | | | | |
|----------|--|-------------------|------------------|-------------------|---------------------------|---------------------------|-----------------|---------------------|---------------|
| | 합 계 Total | 가 정 용 Domestic | 업 무 용 Job Use | 영 업 용 Business | 욕탕용1종 Bathhouse Class1 | 욕탕용2종 Bathhouse Class2 | 공 공 용 Public | 산 업 용 Industrial | 기 타 Others |
| 2 0 0 7 | 4857 | 1,230 | 141 | 1,658 | 263 | 5 | 377 | 73 | 1,110 |
| 2 0 0 8 | 4,791 | 1,208 | 136 | 1,610 | 259 | 7 | 354 | 68 | 1,133 |
| 2 0 0 9 | 4,833 | 1,209 | 144 | 1,659 | 254 | 8 | 378 | 63 | 1,117 |

자료 : 하수도과

주 1) 2007년 공업용항목이 2008년부터 기타항목으로 변경

11. 하수사용료 부과(4-2)

Charges for Use of Sewage Facilities

(Unit : million won) (단위 : 백만원)

| 구분 연별 | 하수도 처리 비용분석 Cost of Sewage Disposal | | | | | |
|----------|--|-------------------------------|---------------------------------|---|--|---|
| | 연간부과량(천톤) Volume for the usage of Sewage | 부과액(백만원) Amounts for Usage | 평균단가(원/톤) Average of Amounts | 처리비용(백만원) Expense of Sewage Treatment | 처리원가(원/톤) Cost of Sewage Treatment | 현실화율(%) Actual rate of benefit & cost |
| 2 0 0 7 | 67,479 | 4,857 | 72 | 13,178 | 195 | 36.9 |
| 2 0 0 8 | 67,126 | 4,793 | 71 | 12,067 | 180 | 39.7 |
| 2 0 0 9 | 67,684 | 4,833 | 71 | 5,287 | 79 | 90.7 |

자료 : 하수도과

주 1) 2007년 공업용항목이 2008년부터 기타항목으로 변경

11. 하수사용료 부과(4-3)

Charges for Use of Sewage Facilities

(Unit : million won) (단위 : 백만원)

| 연별 월별 | 구분 | 업종별 하수도 사용료 Charges for Use of Sewage Facilities | | | | | |
|----------------|----|--|-------------------|------------------|--------------------|---------------------|---------------|
| | | 합 계 Total | 가 정 용 Domestic | 일 반 용 General | 욕 탕 용 Bathhouse | 산 업 용 Industrial | 기 타 Others |
| 2 0 1 0 | | 4,921 | 1,205 | 1,614 | 278 | 1,293 | 531 |
| 2 0 1 1 | | 5,092 | 1,236 | 2,196 | 317 | 67 | 1,276 |
| 2 0 1 2 | | 5,624 | 1,328 | 2,598 | 320 | 77 | 1,301 |
| 1 월 | | 404 | 98 | 174 | 25 | 6 | 101 |
| 2 월 | | 413 | 98 | 175 | 28 | 6 | 106 |
| 3 월 | | 469 | 105 | 221 | 34 | 7 | 102 |
| 4 월 | | 397 | 90 | 171 | 27 | 6 | 103 |
| 5 월 | | 450 | 104 | 211 | 30 | 6 | 99 |
| 6 월 | | 476 | 110 | 228 | 28 | 7 | 103 |
| 7 월 | | 520 | 121 | 259 | 26 | 6 | 108 |
| 8 월 | | 573 | 130 | 289 | 25 | 6 | 123 |
| 9 월 | | 558 | 137 | 263 | 23 | 6 | 129 |
| 1 0 월 | | 469 | 117 | 202 | 22 | 7 | 121 |
| 1 1 월 | | 455 | 111 | 204 | 25 | 7 | 108 |
| 1 2 월 | | 440 | 107 | 201 | 27 | 7 | 98 |

자료 : 하수도과

주 1) 2007년 공업용항목이 2008년부터 기타항목으로 변경

11. 하수사용료 부과(4-4)

Charges for Use of Sewage Facilities

(Unit : million won) (단위 : 백만원)

| 연 별 월 별 | 구 분 | 하수도 처리 비용분석 Cost of Sewage Disposal | | | | | |
|------------------|--------|--|---------------------------------------|--|---|---|---|
| | | 연간부과량(천톤)(A) Total volume charged for the usage of sewage (1000 tons) | 부과액(B) Amount charged for usage | 평균단가(원/톤) C=(B/A*1000) Average of Amounts (won/ton) | 처리비용(D) Expense of Sewage Treatment | 처리원가(원/톤) E=(D/A *1000) Cost of Sewage Treatment (won/ton) | 현실화율(%) F=(C/E *100) Actual rate of benefit & cost |
| 2 0 1 0 | | 71,622 | 4,921 | 69 | 15,922 | 222 | 31 |
| 2 0 1 1 | | 75,000 | 5,092 | 68 | 27,097 | 361 | 19 |
| 2 0 1 2 | | 77,462 | 5,624 | 73 | 40,673 | 525 | 14 |
| 1 월 | | | | | | | |
| 2 월 | | | | | | | |
| 3 월 | | | | | | | |
| 4 월 | | | | | | | |
| 5 월 | | | | | | | |
| 6 월 | | | | | | | |
| 7 월 | | | | | | | |
| 8 월 | | | | | | | |
| 9 월 | | | | | | | |
| 1 0 월 | | | | | | | |
| 1 1 월 | | | | | | | |
| 1 2 월 | | | | | | | |

자료 : 하수도과

주 1) 2007년 공업용항목이 2008년부터 기타항목으로 변경

IX. 유통·금융·보험 및 기타 서비스

Trade, Banking, Insurance and Other services

IX. 유통·금융·보험 및 기타 서비스

Trade, Banking, Insurance and Other services

1. 유통업체 현황(6-1) Distribution Stores

(Unit : place, m²) (단위 : 개소, m²)

| 구분 연별 | 합 계 Total | | | 시 장 Market | | | | | |
|----------|----------------|---------------------|-----------|------------------------|---------------------|-----------|------------------------|---------------------|-----------|
| | | | | 등록시장 Registered market | | | 인정시장 Recognized market | | |
| | 면적 Floor space | | 개소 Number | 면적 Floor space | | 개소 Number | 면적 Floor space | | 개소 Number |
| | 부지면적 store | 건물연면적 Establishment | | 부지면적 store | 건물연면적 Establishment | | 부지면적 store | 건물연면적 Establishment | |
| 2 0 0 7 | 17 | 109,667 | 176,661 | 11 | 31,189 | 34,176 | 3 | 22,921 | 37,929 |
| 2 0 0 8 | 17 | 109,667 | 176,661 | 11 | 31,189 | 34,176 | 3 | 22,921 | 37,929 |
| 2 0 0 9 | 17 | 109,667 | 176,661 | 11 | 31,189 | 34,176 | 3 | 22,921 | 37,929 |

자료 : 지역경제과, 도시디자인과

1. 유통업체 현황(6-2) Distribution Stores

(Unit : place, m²) (단위 : 개소, m²)

| 구분 연별 | 대규모소매점 Large scale retailers | | | | | | 대 형 점 Doscount store | | | 도 매 센 터 Distribution center | | |
|----------|------------------------------|---------------------|---------------------------------------|----------------------------|---------------------|---------------------------------------|-------------------------|---------------------|---------------------------------------|--------------------------------|---------------------|---------------------------------------|
| | 백 화 점 Department store | | | 쇼 핑 센 터 Shopping center | | | | | | | | |
| | 개소 Number | 면적 부지면적 store | Floor space 건물연면적 Establishment | 개소 Number | 면적 부지면적 store | Floor space 건물연면적 Establishment | 개소 Number | 면적 부지면적 store | Floor space 건물연면적 Establishment | 개소 No. of stores | 면적 부지면적 store | Floor space 건물연면적 Establishment |
| 2 0 0 7 | — | — | — | — | — | — | 3 | 55,557 | 104,556 | — | — | — |
| 2 0 0 8 | — | — | — | — | — | — | 3 | 55,557 | 104,556 | — | — | — |
| 2 0 0 9 | — | — | — | — | — | — | 3 | 55,557 | 104,556 | — | — | — |

자료 : 지역경제과, 도시디자인과

1. 유통업체 현황(6-3) Distribution Stores

(Unit : place, m²) (단위 : 개소, m²)

| 구분 연별 읍면동별 | 합 계 Total | | | | | 대형마트(할인점) Discount store | | | 전 문 점 Specialty store | | |
|------------------|--------------|---------------|------------------------|---|--------------------------|-----------------------------|----------------|------------------------|--------------------------|----------------|------------------------|
| | 개소 Number | 면적 | | | | 개소 Number | 면적 Floor space | | 개소 Number | 면적 Floor space | |
| | | 매장면적 store | 건물연면적 Establishment | 대지면적(시장) Plottage (traditional market) | 점포수(시장) No. of stores | | 매장면적 store | 건물연면적 Establishment | | 매장면적 store | 건물연면적 Establishment |
| 2 0 1 0 | 18 | 95,526 | 86,308 | 58,075 | 58,075 | 3 | 30,997 | 86,308 | 0 | 0 | 0 |
| 2 0 1 1 | 19 | 99,561 | 86,308 | 61,748 | 2,455 | 3 | 30,997 | 86,308 | 0 | 0 | 0 |
| 2 0 1 2 | 18 | 97,897 | 87,998 | 59,827 | 2,367 | 3 | 31,369 | 87,998 | - | - | - |
| 돌 산 읍 | - | - | - | - | - | | | | | | |
| 소 라 면 | 1 | 621 | - | 8,159 | 29 | | | | | | |
| 울 촌 면 | - | - | - | - | - | | | | | | |
| 화 양 면 | - | - | - | - | - | | | | | | |
| 남 면 | - | - | - | - | - | | | | | | |
| 화 정 면 | - | - | - | - | - | | | | | | |
| 삼 산 면 | - | - | - | - | - | | | | | | |
| 동 문 동 | 1 | 422 | - | 1,739 | 24 | | | | | | |
| 한 려 동 | - | - | - | - | - | | | | | | |
| 중 양 동 | 5 | 20,507 | - | 15,786 | 1,006 | | | | | | |
| 충 무 동 | - | - | - | - | - | | | | | | |
| 광 립 동 | 1 | 8,991 | 20,791 | - | - | 1 | 8,991 | 20,791 | | | |
| 서 강 동 | 2 | 21,959 | - | 14,487 | 726 | | | | | | |
| 대 교 동 | 2 | 10,511 | - | 9,032 | 269 | | | | | | |
| 국 동 | 1 | 14,477 | 41,743 | - | - | 1 | 14,477 | 41,743 | | | |
| 월 호 동 | - | - | - | - | - | | | | | | |
| 여 서 동 | - | - | - | - | - | | | | | | |
| 문 수 동 | - | - | - | - | - | | | | | | |
| 미 평 동 | - | - | - | - | - | | | | | | |
| 둔 덕 동 | - | - | - | - | - | | | | | | |
| 만 덕 동 | - | - | - | - | - | | | | | | |
| 쌍 봉 동 | 4 | 12,508 | - | 10,624 | 313 | | | | | | |
| 시 전 동 | - | - | - | - | - | | | | | | |
| 여 천 동 | 1 | 7,901 | 25,464 | - | - | 1 | 7,901 | 25,464 | | | |
| 주 삼 동 | - | - | - | - | - | | | | | | |
| 삼 일 동 | - | - | - | - | - | | | | | | |
| 묘 도 동 | - | - | - | - | - | | | | | | |

자료 : 지역경제과, 도시디자인과

1. 유통업체 현황(6-4) Distribution Stores

(Unit : place, m²) (단위 : 개소, m²)

| 연별 읍면동별 | 구분 | 백화점 Department store | | | 쇼핑센터 Shopping center | | | 시장 Market | | | |
|------------|----|-------------------------|---------------|------------------------|-------------------------|---------------|------------------------|--------------|----------------------|---------------|-------------------|
| | | 면적 Floor space | | | 면적 Floor space | | | 소계 | | | |
| | | 개소 Number | 매장면적 store | 건물연면적 Establishment | 개소 Number | 매장면적 store | 건물연면적 Establishment | 개소 Number | 점포수 No. of stores | 매장면적 store | 대지연면적 Plottage |
| 2010 | | 0 | 0 | 0 | 0 | 0 | 0 | 15 | | 64,529 | 58,075 |
| 2011 | | 0 | 0 | 0 | 0 | 0 | 0 | 16 | 2,455 | 68,564 | 61,748 |
| 2012 | | - | - | - | - | - | - | 15 | 2,367 | 66,528 | 59,827 |
| 돌산읍 | | | | | | | | 0 | 0 | 0 | 0 |
| 소라면 | | | | | | | | 1 | 29 | 621 | 8,159 |
| 울촌면 | | | | | | | | 0 | 0 | 0 | 0 |
| 화양면 | | | | | | | | 0 | 0 | 0 | 0 |
| 남면 | | | | | | | | 0 | 0 | 0 | 0 |
| 화정면 | | | | | | | | 0 | 0 | 0 | 0 |
| 삼산면 | | | | | | | | 0 | 0 | 0 | 0 |
| 동문동 | | | | | | | | 1 | 24 | 422 | 1,739 |
| 한려동 | | | | | | | | 0 | 0 | 0 | 0 |
| 중앙동 | | | | | | | | 5 | 1,006 | 20,507 | 15,786 |
| 충무동 | | | | | | | | 0 | 0 | 0 | 0 |
| 광림동 | | | | | | | | 0 | 0 | 0 | 0 |
| 서강동 | | | | | | | | 2 | 726 | 21,959 | 14,487 |
| 대교동 | | | | | | | | 2 | 269 | 10,511 | 9,032 |
| 국동 | | | | | | | | 0 | 0 | 0 | 0 |
| 월호동 | | | | | | | | 0 | 0 | 0 | 0 |
| 여서동 | | | | | | | | 0 | 0 | 0 | 0 |
| 문수동 | | | | | | | | 0 | 0 | 0 | 0 |
| 미평동 | | | | | | | | 0 | 0 | 0 | 0 |
| 둔덕동 | | | | | | | | 0 | 0 | 0 | 0 |
| 만덕동 | | | | | | | | 0 | 0 | 0 | 0 |
| 쌍봉동 | | | | | | | | 4 | 313 | 12,508 | 10,624 |
| 시전동 | | | | | | | | 0 | 0 | 0 | 0 |
| 여천동 | | | | | | | | 0 | 0 | 0 | 0 |
| 주삼동 | | | | | | | | 0 | 0 | 0 | 0 |
| 삼일동 | | | | | | | | 0 | 0 | 0 | 0 |
| 묘도동 | | | | | | | | 0 | 0 | 0 | 0 |

자료 : 지역경제과, 도시디자인과

1. 유통업체 현황(6-5) Distribution Stores

(Unit : place, m²) (단위 : 개소, m²)

| 연별 읍면동별 | 구분 | 시 장 Maket | | | | | | | |
|----------------|----|--|----------------------|-------------------|------------------|--|----------------------|-------------------|------------------|
| | | 등 록 시 장 Registered market | | | | 인 정 시 장 Recognized market | | | |
| | | 개소 Number | 점포수 No. of stores | 면적 Floor space | | 개소 Number | 점포수 No. of stores | 면적 Floor space | |
| | | | | 매장면적 store | 대지면적 Plottage | | | 매장면적 store | 대지면적 Plottage |
| 2 0 1 0 | | 11 | | 34,863 | 32,720 | 4 | | 29,666 | 25,355 |
| 2 0 1 1 | | 11 | 1,148 | 34,863 | 32,720 | 5 | 1,307 | 33,701 | 29,028 |
| 2 0 1 2 | | 10 | 1,060 | 32,827 | 30,799 | 5 | 1,307 | 33,701 | 29,028 |
| 돌 산 읍 | | | | | | | | | |
| 소 라 면 | | 1 | 29 | 621 | 8,159 | | | | |
| 울 촌 면 | | | | | | | | | |
| 화 양 면 | | | | | | | | | |
| 남 면 | | | | | | | | | |
| 화 정 면 | | | | | | | | | |
| 삼 산 면 | | | | | | | | | |
| 동 문 동 | | 1 | 24 | 422 | 1,739 | | | | |
| 한 려 동 | | | | | | | | | |
| 중 앙 동 | | 2 | 303 | 8,695 | 3,930 | 3 | 703 | 11,812 | 11,856 |
| 충 무 동 | | | | | | | | | |
| 광 립 동 | | | | | | | | | |
| 서 강 동 | | 1 | 209 | 5,418 | 2,251 | 1 | 517 | 16,541 | 12,236 |
| 대 교 동 | | 2 | 269 | 10,511 | 9,032 | | | | |
| 국 동 | | | | | | | | | |
| 월 호 동 | | | | | | | | | |
| 여 서 동 | | | | | | | | | |
| 문 수 동 | | | | | | | | | |
| 미 평 동 | | | | | | | | | |
| 둔 덕 동 | | | | | | | | | |
| 만 덕 동 | | | | | | | | | |
| 쌍 봉 동 | | 3 | 226 | 7,160 | 5,688 | 1 | 87 | 5,348 | 4,936 |
| 시 전 동 | | | | | | | | | |
| 여 천 동 | | | | | | | | | |
| 주 삼 동 | | | | | | | | | |
| 삼 일 동 | | | | | | | | | |
| 묘 도 동 | | | | | | | | | |

자료 : 지역경제과, 도시디자인과

1. 유통업체 현황(6-6) Distribution Stores

(Unit : place, m²) (단위 : 개소, m²)

| 연별 읍면동별 | 구분 | 시 장 Market | | 기타 대규모점포 (농수산물센터, 도매시장) Other large-scale store | | | |
|------------|----|-----------------------|----------------------|--|-------------------|--------------|----------------|
| | | 상 점 가 Shopping street | | | | | |
| | | 개소 Number | 점포수 No. of stores | 면적 Floor space | | 개소 Number | 면적 Floor space |
| | | | | 매장면적 store | 대지연면적 Plottage | | |
| 2010 | | | | | | | |
| 2011 | | | | | | | |
| 2012 | | | | | | | |
| 돌산읍 | | | | | | | |
| 소라면 | | | | | | | |
| 율촌면 | | | | | | | |
| 화양면 | | | | | | | |
| 남면 | | | | | | | |
| 화정면 | | | | | | | |
| 삼산면 | | | | | | | |
| 동문동 | | | | | | | |
| 한려동 | | | | | | | |
| 중앙동 | | | | | | | |
| 충무동 | | | | | | | |
| 광림동 | | | | | | | |
| 서강동 | | | | | | | |
| 대교동 | | | | | | | |
| 국동 | | | | | | | |
| 월호동 | | | | | | | |
| 여서동 | | | | | | | |
| 문수동 | | | | | | | |
| 미평동 | | | | | | | |
| 둔덕동 | | | | | | | |
| 만덕동 | | | | | | | |
| 쌍봉동 | | | | | | | |
| 시전동 | | | | | | | |
| 여천동 | | | | | | | |
| 주삼동 | | | | | | | |
| 삼일동 | | | | | | | |
| 묘도동 | | | | | | | |

자료 : 지역경제과, 도시디자인과

2. 금융기관(2-1) Financial Institutions

(Unit : number) (단위 : 개소)

| 연별 읍면동별 | 구분 | 계 Total | 한국은행 Bank of Korea | 시중은행 Nation-wide commercial banks | | | | | | |
|----------------|----|------------|-----------------------|-----------------------------------|--------------------|---|-------------------|-------------------------|-----------------------|----------------------|
| | | | | 국민은행 Kookmin bank | 우리은행 Woori bank | 스탠다드 차타드은행 standard chartered bank | 하나은행 Hana bank | 한국외환은행 Exchange bank | 조흥은행 Choheung bank | 신한은행 Shinhan bank |
| 2 0 0 7 | | 28 | — | 5 | 2 | 2 | 1 | 1 | — | 2 |
| 2 0 0 8 | | 27 | — | 5 | 2 | 2 | 1 | 1 | — | 2 |
| 2 0 0 9 | | 27 | — | 5 | 2 | 2 | 1 | 1 | — | 2 |
| 2 0 1 0 | | 27 | — | 4 | 2 | 2 | 1 | 1 | — | 2 |
| 2 0 1 1 | | 27 | — | 4 | 2 | 2 | 1 | 1 | — | 2 |
| 2 0 1 2 | | 27 | — | 4 | 2 | 2 | 1 | 1 | — | 2 |
| 돌 산 읍 | | — | | | | | | | | |
| 소 라 면 | | — | | | | | | | | |
| 울 촌 면 | | — | | | | | | | | |
| 화 양 면 | | — | | | | | | | | |
| 남 면 | | — | | | | | | | | |
| 화 정 면 | | — | | | | | | | | |
| 삼 산 면 | | — | | | | | | | | |
| 동 문 동 | | 1 | | | 1 | | | | | |
| 한 려 동 | | — | | | | | | | | |
| 중 앙 동 | | 7 | | 1 | | 1 | | 1 | | 1 |
| 충 무 동 | | 1 | | | | | 1 | | | |
| 광 림 동 | | 1 | | | | | | | | |
| 서 강 동 | | — | | | | | | | | |
| 대 교 동 | | — | | | | | | | | |
| 국 동 | | 1 | | | | | | | | |
| 월 호 동 | | — | | | | | | | | |
| 여 서 동 | | 5 | | 1 | | | | | | |
| 문 수 동 | | — | | | | | | | | |
| 미 평 동 | | — | | | | | | | | |
| 둔 덕 동 | | — | | | | | | | | |
| 만 덕 동 | | — | | | | | | | | |
| 쌍 봉 동 | | 9 | | 1 | 1 | 1 | | | | 1 |
| 시 전 동 | | 2 | | 1 | | | | | | |
| 여 천 동 | | — | | | | | | | | |
| 주 삼 동 | | — | | | | | | | | |
| 삼 일 동 | | — | | | | | | | | |
| 묘 도 동 | | — | | | | | | | | |

자료 : 전국은행연합회(Source : Korea Federation of Banks)

주 : 스탠다드차타드은행(구,제일은행)

2. 금융기관(2-2) Financial Institutions

(Unit : number) (단위 : 개소)

| 연별 읍면동별 | 구분 | 지방 Local banks | 특 수 은 행 Chartered banks | | | 기 타 Other banks | | |
|------------|----|----------------------|-------------------------|------------------|------------------|--|--|----------------------------------|
| | | 광주은행 Kwangju bank | 중소기업 S. M. Industry | 농협중앙회 N.A.C.F | 수협중앙회 N.F.F.C | 한국산업은행 Korea long term credit bank | 장기신용은행 Korea Long term credit bank | 외국은행 Foreign bank in korea |
| 2007 | | 7 | 2 | 5 | — | 1 | — | — |
| 2008 | | 7 | 1 | 5 | — | 1 | — | — |
| 2009 | | 7 | 1 | 5 | — | 1 | — | — |
| 2010 | | 7 | 2 | 5 | — | 1 | — | — |
| 2011 | | 7 | 2 | 5 | — | 1 | — | — |
| 2012 | | 7 | 2 | 5 | — | 1 | — | — |
| 돌산읍 | | | | | | | | |
| 소라면 | | | | | | | | |
| 율촌면 | | | | | | | | |
| 화양면 | | | | | | | | |
| 남면 | | | | | | | | |
| 화정면 | | | | | | | | |
| 삼산면 | | | | | | | | |
| 동문동 | | | | | | | | |
| 한려동 | | | | | | | | |
| 중앙동 | | 1 | 1 | 1 | | | | |
| 충무동 | | | | | | | | |
| 광림동 | | 1 | | | | | | |
| 서강동 | | | | | | | | |
| 대교동 | | | | | | | | |
| 국동 | | 1 | | | | | | |
| 월호동 | | | | | | | | |
| 여서동 | | 2 | | 2 | | | | |
| 문수동 | | | | | | | | |
| 미평동 | | | | | | | | |
| 둔덕동 | | | | | | | | |
| 만덕동 | | | | | | | | |
| 쌍봉동 | | 2 | | 2 | | 1 | | |
| 시전동 | | | 1 | | | | | |
| 여천동 | | | | | | | | |
| 주삼동 | | | | | | | | |
| 삼일동 | | | | | | | | |
| 묘도동 | | | | | | | | |

자료 : 전국은행연합회(Source : Korea Federation of Banks)

주 : 스탠다드차타드은행(구,제일은행)

3. 금융기관 예금, 대출 및 어음¹⁾ (2-1)

Deposits, Loans and Bills of Financial Institutions

(Unit : billion won) (단위 : 10억원)

| 연별 월별 | 구분 | 예금 총계 ²⁾ Grand total | 저 축 성 예 금 Time and savings deposits | | | | 기타 Other |
|----------------|----|---------------------------------------|-------------------------------------|--------------|-----------------------------|-------------------------------|-------------|
| | | | 계 Total | 정기예금 Time | 정기적금 Installment savings | 저축예금 ³⁾ Savings | |
| 2 0 0 7 | | 1,761 | 1,539 | 1,091 | 55 | 255 | 261 |
| 2 0 0 8 | | 2,140 | 1,848 | 1,271 | 69 | 247 | 260 |
| 2 0 0 9 | | 2,029 | 1,732 | 1,052 | 88 | 318 | 274 |
| 2 0 1 0 | | 2,396 | 2,079 | 1,348 | 91 | 378 | 262 |
| 2 0 1 1 | | 2,679 | 2,351 | 1,604 | 99 | 381 | 266 |
| 2 0 1 2 | | 2,736 | 2,381 | 1,583 | 130 | 425 | 243 |
| 1 월 | | 2,733 | 2,389 | 1,662 | 101 | 396 | 230 |
| 2 월 | | 2,692 | 2,358 | 1,627 | 100 | 395 | 236 |
| 3 월 | | 2,727 | 2,390 | 1,665 | 101 | 395 | 229 |
| 4 월 | | 2,731 | 2,347 | 1,638 | 105 | 394 | 210 |
| 5 월 | | 2,760 | 2,367 | 1,635 | 107 | 390 | 235 |
| 6 월 | | 2,722 | 2,345 | 1,586 | 111 | 401 | 247 |
| 7 월 | | 2,712 | 2,321 | 1,578 | 117 | 396 | 230 |
| 8 월 | | 2,742 | 2,315 | 1,576 | 120 | 393 | 226 |
| 9 월 | | 2,710 | 2,303 | 1,542 | 123 | 417 | 221 |
| 1 0 월 | | 2,774 | 2,324 | 1,569 | 126 | 402 | 227 |
| 1 1 월 | | 2,738 | 2,331 | 1,573 | 128 | 404 | 226 |
| 1 2 월 | | 2,736 | 2,381 | 1,583 | 130 | 425 | 243 |

자료 : 한국은행 광주지점 (Source : The Bank of Korea)

주 : 1) 예금 취급점포 기준임(Based on the banking operations)

2) 외화예금 및 동업자 예금 제외(Excluding foreign currency)

3) 자유저축예금 포함(1997.6월부터) Including Preferential savings(since June 1997)

4) 부도액 금액 기준(On the basis of Dishonored value)

3. 금융기관 예금, 대출 및 어음¹⁾ (2-2)

Deposits, Loans and Bills of Financial Institutions

(Unit : billion won) (단위 : 10억원)

| 연별 월별 | 구분 | 요구불예금 Demand deposits | 대 출 Lending | 어 음 교 환 Bill clearing | | | | |
|----------|----|--------------------------|----------------|---------------------------|---------------|---|--------------------------|--------------------------------------|
| | | | | 장수(천장) Number of bills | 금 액 Amount | 장당평균 금액(백만원) Average Value per bill | 부도액 Disbonored amount | 부도율 ⁴⁾ Dishonored rate |
| 2 0 0 7 | | 327 | 1,886 | 2,220 | 7,419 | 3 | 8 | 0.08 |
| 2 0 0 8 | | 292 | 2,191 | | | | | |
| 2 0 0 9 | | 297 | 2,082 | | | | | |
| 2 0 1 0 | | 317 | 2,102 | | | | | |
| 2 0 1 1 | | 328 | 2,506 | 1,001 | 9,692 | 10 | 6 | 0.06 |
| 2 0 1 2 | | 355 | 2,696 | 726,426 | 9,704,225 | 14 | 20.158 | 0.24 |
| 1 월 | | 344 | 2,465 | 77,184 | 1,125,731 | 15 | 0.815 | 0.07 |
| 2 월 | | 334 | 2,439 | 68,361 | 701,089 | 10 | 0.575 | 0.08 |
| 3 월 | | 337 | 2,516 | 69,528 | 733,184 | 11 | 0.451 | 0.06 |
| 4 월 | | 384 | 2,540 | 62,852 | 1,101,131 | 18 | 1.463 | 0.13 |
| 5 월 | | 393 | 2,586 | 67,816 | 639,811 | 9 | 1.055 | 0.16 |
| 6 월 | | 377 | 2,640 | 55,294 | 678,424 | 12 | 0.592 | 0.09 |
| 7 월 | | 391 | 2,604 | 57,249 | 1,043,990 | 18 | 1.596 | 0.15 |
| 8 월 | | 427 | 2,564 | 52,223 | 494,240 | 9 | 5.843 | 1.18 |
| 9 월 | | 407 | 2,652 | 48,231 | 796,493 | 17 | 4.529 | 0.57 |
| 1 0 월 | | 450 | 2,627 | 65,360 | 998,096 | 15 | 2.465 | 0.25 |
| 1 1 월 | | 407 | 2,704 | 55,291 | 600,016 | 11 | 0.774 | 0.13 |
| 1 2 월 | | 355 | 2,696 | 47,037 | 792,020 | 17 | — | 0.00 |

자료 : 한국은행 광주지점 (Source : The Bank of Korea)

주 : 1) 예금 취급점포 기준임(Based on the banking operations)

2) 외화예금 및 동업자 예금 제외(Excluding foreign currency)

3) 자유저축예금 포함(1997.6월부터) Including Preferential savings(since June 1997)

4) 부도액 금액 기준(On the basis of Dishonored value)

4. 새마을금고 Sammaeul funds and Credit union federations

(Unit : number, million won) (단위 : 개, 백만원)

| 연별 금고별 | 구분 | 금 고 수 Number of S. funds | 자 산 액 Amount of assets | 예 금 액 Amount of deposits | 대 출 액 Amount of loans | 회원수(명) Number of members |
|----------------|----|-----------------------------|---------------------------|-----------------------------|--------------------------|-----------------------------|
| 2 0 0 7 | | 18 | 416,222 | 347,157 | 216,020 | 141,196 |
| 2 0 0 8 | | 18 | 455,759 | 385,826 | 248,290 | 134,659 |
| 2 0 0 9 | | 17 | 530,323 | 461,412 | 265,304 | 144,015 |
| 2 0 1 0 | | 16 | 656,912 | 581,854 | 348,468 | 128,117 |
| 2 0 1 1 | | 16 | 729,572 | 627,523 | 456,934 | 135,970 |
| 2 0 1 2 | | 15 | 894,451 | 767,277 | 520,266 | 130,207 |
| 총 고 | | 1 | 36,820 | 33,408 | 18,058 | 7,678 |
| 공 화 | | 1 | 50,878 | 44,218 | 20,944 | 6,966 |
| 중 앙 | | 1 | 52,509 | 26,696 | 22,421 | 6,051 |
| 여 수 중 부 | | 1 | 88,674 | 80,233 | 49,945 | 8,772 |
| 충 무 | | 1 | 57,993 | 48,898 | 34,486 | 7,144 |
| 진 남 | | 1 | 88,864 | 77,579 | 62,675 | 15,552 |
| 좌 수 영 | | 1 | 81,515 | 72,598 | 49,070 | 10,834 |
| 봉 산 | | 1 | 32,444 | 27,709 | 18,452 | 6,110 |
| 구 봉 | | 1 | 53,283 | 47,553 | 30,589 | 10,732 |
| 여 서 | | 1 | 84,967 | 76,509 | 51,320 | 14,466 |
| 여 천 | | 1 | 103,605 | 94,990 | 65,852 | 7,330 |
| 한 려 | | 1 | 72,168 | 64,024 | 53,117 | 10,603 |
| 우 두 | | 1 | 22,424 | 19,899 | 10,106 | 5,699 |
| 여수서부 | | 1 | 57,526 | 52,963 | 28,012 | 10,931 |
| 호남석유 | | 1 | 10,781 | — | 5,219 | 1,339 |

자료 : 안전행정과

주 : 2012년 남일금고가 좌수영금고로 변경, 좌수영금고와 서교새마을금고 합병

5. 소비자 물가지수(6-1) Consumer Price Indices

| 연별 월별 | 구분 | 총지수 All items | 식료품·비주류음료 Food & Non-alcoholic beverages | | 주류 및 담배 Alcoholic beverage & cigarettes | | | 의류 및 신발 Clothing & footwear | | |
|----------------|----|------------------|---|---------------------------------|--|---------------|--------------|--------------------------------|----------------|--------------------|
| | | | 식료품 Food | 비주류음료 Non-alcoholic beverage | 주류 Alcoholic beverage | 담배 tobacco | | 의류 Clothing | 신발 footwear | |
| 2 0 0 7 | | 90.2 | 82.4 | 82.5 | 80.5 | 97.8 | 91.8 | 100.0 | 90.1 | 89.7 93.4 |
| 2 0 0 8 | | 94.5 | 86.4 | 86.3 | 88.2 | 98.3 | 93.6 | 100.0 | 92.7 | 92.3 96.3 |
| 2 0 0 9 | | 96.6 | 92.5 | 92.2 | 96.6 | 99.4 | 97.9 | 100.0 | 97.1 | 96.8 99.4 |
| 2 0 1 0 | | 100.0 | 100.0 | 100.0 | 100.0 | 100.0 | 100.0 | 100.0 | 100.0 | 100.0 |
| 2 0 1 1 | | 104.9 | 107.8 | 107.8 | 107.4 | 100.6 | 99.4 | 101.3 | 103.0 | 102.8 104.0 |
| 2 0 1 2 | | 107.1 | 113.3 | 113.4 | 111.5 | 102.5 | 101.2 | 103.2 | 108.4 | 108.2 109.7 |
| 1 월 | | 106.3 | 110.2 | 110.1 | 111.5 | 101.4 | 100.3 | 101.9 | 105.6 | 105.5 106.1 |
| 2 월 | | 107.2 | 111.8 | 111.9 | 111.4 | 102.2 | 100.1 | 103.3 | 106.8 | 106.1 110.5 |
| 3 월 | | 106.9 | 113.0 | 113.1 | 111.4 | 102.2 | 100.2 | 103.3 | 106.9 | 106.3 110.5 |
| 4 월 | | 107.2 | 113.9 | 114.1 | 111.5 | 102.3 | 100.3 | 103.3 | 106.5 | 106.4 107.6 |
| 5 월 | | 106.7 | 113.8 | 113.9 | 110.9 | 102.2 | 100.0 | 103.3 | 108.4 | 108.0 110.5 |
| 6 월 | | 106.3 | 112.0 | 112.0 | 111.4 | 102.3 | 100.3 | 103.3 | 109.1 | 108.9 110.5 |
| 7 월 | | 106.0 | 112.4 | 112.5 | 110.5 | 102.2 | 100.2 | 103.3 | 109.1 | 108.9 110.5 |
| 8 월 | | 107.4 | 114.3 | 114.5 | 110.9 | 102.7 | 101.5 | 103.3 | 109.1 | 108.9 110.5 |
| 9 월 | | 108.2 | 118.3 | 118.7 | 111.8 | 103.0 | 102.3 | 103.3 | 109.2 | 109.0 110.5 |
| 1 0 월 | | 107.8 | 115.2 | 115.4 | 112.2 | 103.2 | 103.0 | 103.3 | 108.8 | 109.0 107.6 |
| 1 1 월 | | 107.2 | 111.9 | 111.9 | 112.4 | 103.1 | 102.6 | 103.3 | 110.7 | 110.7 110.5 |
| 1 2 월 | | 107.5 | 113.1 | 113.2 | 112.2 | 103.2 | 103.0 | 103.3 | 110.7 | 110.7 110.5 |

자료 : 통계청 물가동향과, 통계 DB(KOSIS), 여수시 수치임

주 : 1) 소비자물가지수 2010=100 기준 수치임

2) 2010년기준 가중치로서 2009년 이전자료는 동일가중치를 적용할 수 없음

5. 소비자 물가지수(6-2) Consumer Price Indices

| 연 별 월 별 | 구 분 | 주택·수도·전기 및 연료 Housing, water, electricity, gas & other fuels | | | | 가구용품 및 가사 서비스 Furnishings, household equipment and routine household maintenance | | | | |
|------------|-----|---|--|-------------------|--|---|-----------------------------------|-----------------------------------|-------|-------|
| | | 주택임차료 Actual rentals for housing | 주거시설 유지·보수 Maintenance & repair of the dwelling | 수도 및 주거 관련 서비스 | 전기·가스 및 기타연료 Electricity, gas & other fuels | 가구·가사비품 및 카펫 Furniture and furnishings, carpets and other | 가정용 섬유제품 Household textiles | 가정용 기기 Household appliances | | |
| 2 0 0 7 | | 93.2 | 95.4 | 89.6 | 91.1 | 91.4 | 91.9 | 86.6 | 86.4 | 94.9 |
| 2 0 0 8 | | 97.6 | 96.7 | 92.5 | 94.9 | 101.5 | 97.0 | 91.4 | 91.4 | 98.8 |
| 2 0 0 9 | | 97.3 | 98.3 | 97.2 | 97.1 | 95.9 | 101.0 | 98.5 | 98.1 | 102.0 |
| 2 0 1 0 | | 100.0 | 100.0 | 100.0 | 100.0 | 100.0 | 100.0 | 100.0 | 100.0 | 100.0 |
| 2 0 1 1 | | 105.6 | 102.6 | 106.3 | 102.9 | 109.0 | 106.6 | 105.3 | 108.6 | 100.0 |
| 2 0 1 2 | | 109.3 | 107.0 | 112.6 | 103.2 | 113.1 | 111.5 | 108.6 | 111.3 | 99.8 |
| 1 월 | | 107.3 | 105.2 | 109.3 | 101.1 | 111.0 | 109.9 | 107.3 | 109.5 | 99.5 |
| 2 월 | | 108.4 | 105.3 | 110.8 | 104.5 | 112.0 | 111.1 | 107.4 | 109.5 | 99.3 |
| 3 월 | | 108.8 | 105.3 | 110.8 | 104.3 | 113.0 | 111.4 | 107.5 | 111.7 | 99.9 |
| 4 월 | | 108.8 | 105.6 | 111.3 | 103.5 | 113.0 | 110.9 | 107.4 | 111.7 | 99.5 |
| 5 월 | | 109.5 | 106.5 | 112.2 | 105.1 | 113.3 | 111.5 | 107.7 | 111.7 | 100.3 |
| 6 월 | | 109.1 | 106.5 | 112.4 | 103.8 | 112.7 | 111.9 | 107.7 | 111.7 | 100.6 |
| 7 월 | | 109.6 | 108.1 | 113.7 | 103.0 | 112.7 | 111.6 | 109.2 | 111.7 | 99.5 |
| 8 월 | | 110.0 | 108.2 | 113.7 | 104.0 | 113.1 | 111.7 | 109.6 | 111.7 | 99.7 |
| 9 월 | | 109.8 | 108.2 | 113.7 | 101.8 | 113.6 | 112.0 | 109.8 | 111.7 | 100.8 |
| 1 0 월 | | 110.1 | 108.3 | 114.6 | 101.6 | 114.2 | 111.6 | 109.8 | 111.7 | 100.2 |
| 1 1 월 | | 110.1 | 108.6 | 114.6 | 101.3 | 114.1 | 112.5 | 109.8 | 111.7 | 99.8 |
| 1 2 월 | | 110.6 | 108.6 | 114.6 | 104.4 | 114.0 | 112.4 | 109.8 | 111.7 | 98.2 |

자료 : 통계청 물가동향과, 통계 DB(KOSIS), 여수시 수치임

주 : 1) 소비자물가지수 2010=100 기준 수치임

2) 2010년기준 가중치로서 2009년 이전자료는 동일가중치를 적용 할 수 없음

5. 소비자 물가지수(6-3) Consumer Price Indices

| 구분 연별 월별 | | 가정용품 및 가사 서비스 Furnishings, household equipment and routine household maintenance | | | 보건 Health | | | |
|--------------------|--|---|---|--|-----------|---|---------------------------------|-----------------------------|
| | | 주방용품 및 가정용품 Glassware, tableware and household ustensils | 가정·정원용 공구 및 장비 Tools and equipment for house and garden | 일상 생활용품 및 가사 서비스 Goods and services for routine household maintenance | | 의료용품 및 장비 Medical products, appliances and equipment | 외래환자 서비스 Outpatient services | 병원 서비스 Hospital services |
| 2 0 0 7 | | 95.5 | 96.2 | 93.4 | 94.9 | 97.8 | 92.8 | 94.1 |
| 2 0 0 8 | | 97.7 | 104.3 | 102.0 | 96.7 | 98.5 | 95.0 | 96.9 |
| 2 0 0 9 | | 101.1 | 108.0 | 102.4 | 98.5 | 99.4 | 98.0 | 97.7 |
| 2 0 1 0 | | 100.0 | 100.0 | 100.0 | 100.0 | 100.0 | 100.0 | 100.0 |
| 2 0 1 1 | | 113.1 | 103.9 | 112.1 | 101.1 | 101.8 | 101.0 | 100.2 |
| 2 0 1 2 | | 116.5 | 108.7 | 124.1 | 102.2 | 101.5 | 102.1 | 104.0 |
| 1 월 | | 116.1 | 107.8 | 120.3 | 102.6 | 101.9 | 102.9 | 103.1 |
| 2 월 | | 116.2 | 107.8 | 124.6 | 103.1 | 103.4 | 102.9 | 103.1 |
| 3 월 | | 115.8 | 107.8 | 124.2 | 103.2 | 103.6 | 102.9 | 103.1 |
| 4 월 | | 116.5 | 107.8 | 123.1 | 102.1 | 100.8 | 102.5 | 103.4 |
| 5 월 | | 115.5 | 107.8 | 124.1 | 102.6 | 101.4 | 102.6 | 104.8 |
| 6 월 | | 116.8 | 108.0 | 124.8 | 102.5 | 101.6 | 102.1 | 104.8 |
| 7 월 | | 116.0 | 108.7 | 124.1 | 101.6 | 101.1 | 101.2 | 103.7 |
| 8 월 | | 116.8 | 108.7 | 123.9 | 101.7 | 100.7 | 101.5 | 104.3 |
| 9 월 | | 116.8 | 108.7 | 123.9 | 101.8 | 100.9 | 101.5 | 104.3 |
| 1 0 월 | | 116.2 | 108.7 | 123.3 | 101.9 | 101.0 | 101.5 | 104.3 |
| 1 1 월 | | 117.5 | 110.5 | 126.0 | 101.8 | 100.6 | 101.8 | 104.3 |
| 1 2 월 | | 117.5 | 111.6 | 126.7 | 101.9 | 100.6 | 101.8 | 104.3 |

자료 : 통계청 물가동향과, 통계 DB(KOSIS), 여수시 수치임

주 : 1) 소비자물가지수 2010=100 기준 수치임

2) 2010년기준 가중치로서 2009년 이전자료는 동일가중치를 적용 할 수 없음

5. 소비자 물가지수(6-4) Consumer Price Indices

| 연별 월별 | 구분 | 교통 Transport | | | 통신 Communication | | | | |
|----------|----|------------------------------|--|------------------------------|---------------------|--------------------------|--|---|-------|
| | | 운송장비 Purchase of vehicles | 개인운송 장비운영 Operation of personal transport equipment | 운송 서비스 Transport services | | 우편서비스 Postal services | 전화 및 팩스장비 Telephone and telefax equipment | 전화 및 팩스 서비스 Telephone and telefax services | |
| 2 0 0 7 | | 90.7 | 96.8 | 87.6 | 92.8 | 102.7 | 100.0 | 114.9 | 102.3 |
| 2 0 0 8 | | 98.8 | 97.5 | 101.3 | 94.5 | 101.2 | 100.0 | 107.7 | 101.0 |
| 2 0 0 9 | | 94.9 | 98.2 | 92.4 | 97.5 | 101.1 | 100.0 | 103.7 | 100.9 |
| 2 0 1 0 | | 100.0 | 100.0 | 100.0 | 100.0 | 100.0 | 100.0 | 100.0 | 100.0 |
| 2 0 1 1 | | 108.5 | 100.7 | 111.8 | 104.8 | 98.5 | 101.8 | 97.2 | 98.5 |
| 2 0 1 2 | | 108.9 | 100.6 | 114.8 | 96.4 | 96.0 | 107.2 | 93.8 | 96.0 |
| 1 월 | | 109.2 | 101.3 | 112.7 | 105.3 | 96.0 | 107.2 | 93.8 | 96.0 |
| 2 월 | | 110.7 | 101.2 | 114.9 | 105.6 | 96.0 | 107.2 | 93.8 | 96.0 |
| 3 월 | | 112.1 | 100.6 | 117.2 | 105.4 | 96.0 | 107.2 | 93.4 | 96.0 |
| 4 월 | | 112.5 | 100.3 | 117.9 | 105.6 | 96.0 | 107.2 | 93.8 | 96.0 |
| 5 월 | | 105.7 | 100.7 | 117.7 | 67.9 | 96.0 | 107.2 | 93.8 | 96.0 |
| 6 월 | | 104.1 | 100.6 | 115.1 | 67.8 | 96.0 | 107.2 | 93.8 | 96.0 |
| 7 월 | | 101.6 | 100.8 | 111.1 | 68.1 | 96.0 | 107.2 | 93.8 | 96.0 |
| 8 월 | | 109.4 | 101.0 | 112.7 | 106.6 | 96.0 | 107.2 | 93.8 | 96.0 |
| 9 월 | | 110.9 | 99.6 | 115.5 | 106.0 | 96.0 | 107.2 | 93.8 | 96.0 |
| 1 0 월 | | 111.2 | 99.7 | 115.9 | 106.3 | 96.0 | 107.2 | 93.8 | 96.0 |
| 1 1 월 | | 110.0 | 100.4 | 113.9 | 106.1 | 96.0 | 107.2 | 93.8 | 96.0 |
| 1 2 월 | | 109.5 | 100.6 | 113.0 | 106.3 | 96.0 | 107.2 | 93.8 | 96.0 |

자료 : 통계청 물가동향과, 통계 DB(KOSIS), 여수시 수치임

주 : 1) 소비자물가지수 2010=100 기준 수치임

2) 2010년기준 가중치로서 2009년 이전자료는 동일가중치를 적용 할 수 없음

5. 소비자 물가지수(6-5) Consumer Price Indices

| 연별 월별 | 구분 | 오락 및 문화 Recreation and culture | | | | | |
|----------------|----|---|---|--|---|---|--------------------------|
| | | 음향·영상·사진 및 정보처리장비 Audio-visual, photographic and information processing equipment | 기타 오락 및 문화용 주요 내구재 Other major durables for recreation and culture | 기타 오락용품·조경 용품 및 애완동물 recreational items and equipment, gardens and pets | 오락 및 문화 서비스 Recreational and cultural services | 신문·서적 및 문방구 newspapers & stationery | 단체여행 Package holidays |
| 2 0 0 7 | | 95.2 | 129.1 | 84.6 | 90.6 | 93.8 | 92.5 |
| 2 0 0 8 | | 96.3 | 116.3 | 86.5 | 89.6 | 95.4 | 99.3 |
| 2 0 0 9 | | 99.1 | 115.1 | 96.4 | 98.0 | 97.6 | 96.0 |
| 2 0 1 0 | | 100.0 | 100.0 | 100.0 | 100.0 | 100.0 | 100.0 |
| 2 0 1 1 | | 101.7 | 93.2 | 99.9 | 102.4 | 102.9 | 105.6 |
| 2 0 1 2 | | 101.9 | 84.3 | 106.9 | 105.0 | 103.1 | 109.3 |
| 1 월 | | 101.8 | 87.6 | 100.2 | 106.0 | 103.8 | 105.9 |
| 2 월 | | 101.7 | 87.4 | 100.2 | 107.6 | 103.7 | 103.2 |
| 3 월 | | 101.2 | 87.1 | 106.6 | 106.3 | 101.5 | 103.1 |
| 4 월 | | 101.9 | 86.6 | 108.5 | 103.8 | 102.7 | 108.4 |
| 5 월 | | 102.1 | 86.2 | 108.5 | 104.9 | 102.5 | 109.3 |
| 6 월 | | 101.4 | 84.4 | 108.5 | 103.9 | 103.0 | 107.1 |
| 7 월 | | 102.3 | 82.0 | 108.2 | 103.0 | 103.1 | 116.6 |
| 8 월 | | 102.0 | 81.7 | 108.4 | 103.6 | 103.0 | 114.7 |
| 9 월 | | 101.8 | 82.8 | 108.4 | 105.0 | 103.0 | 110.1 |
| 1 0 월 | | 102.4 | 82.1 | 108.3 | 104.2 | 103.5 | 114.1 |
| 1 1 월 | | 101.7 | 81.7 | 108.3 | 105.7 | 103.5 | 108.7 |
| 1 2 월 | | 102.3 | 82.4 | 108.3 | 106.5 | 103.8 | 110.4 |

자료 : 통계청 물가동향과, 통계 DB(KOSIS), 여수시 수치임

주 : 1) 소비자물가지수 2010=100 기준 수치임

2) 2010년기준 가중치로서 2009년 이전자료는 동일가중치를 적용 할 수 없음

5. 소비자 물가지수(6-6) Consumer Price Indices

| 연 별 월 별 | 구 분 | 교육 Education | | | | 음식 및 숙박 Restaurants and hotels | | | 기타상품 및 서비스 Miscellaneous goods and services | | | | |
|------------------|--------|--|--------------------------------|-------------------------------|--|-----------------------------------|-----------------------------------|--|--|----------------------------------|---|-----------------------------|-------|
| | | 유치원 및 초등교육 Pre-primary and primary education | 중등교육 Secondary education | 고등교육 Tertiary education | 기타교육 Education not definable by level | | 음악 서비스 Catering services | 숙박 서비스 Accommodation services | | 미용용품 및 미용서비스 Personal care | 기타 개인용품 Personal ettecs n.e.c. | 기타 서비스 Other services | |
| 2 0 0 7 | | 91.6 | 86.0 | 95.1 | 91.2 | 92.1 | 88.8 | 88.8 | 92.6 | 85.2 | 90.4 | 58.2 | 95.6 |
| 2 0 0 8 | | 95.3 | 92.1 | 99.7 | 97.6 | 94.9 | 93.9 | 94.0 | 91.9 | 92.3 | 95.0 | 75.4 | 99.8 |
| 2 0 0 9 | | 96.7 | 94.1 | 100.0 | 99.6 | 96.3 | 97.7 | 97.8 | 93.0 | 97.1 | 98.1 | 90.5 | 100.0 |
| 2 0 1 0 | | 100.0 | 100.0 | 100.0 | 100.0 | 100.0 | 100.0 | 100.0 | 100.0 | 100.0 | 100.0 | 100.0 | 100.0 |
| 2 0 1 1 | | 102.4 | 102.4 | 73.4 | 101.3 | 105.5 | 107.8 | 107.7 | 109.1 | 104.0 | 103.6 | 105.1 | 104.5 |
| 2 0 1 2 | | 104.6 | 89.5 | 68.1 | 97.7 | 111.0 | 107.0 | 106.7 | 116.1 | 105.6 | 107.1 | 111.2 | 102.2 |
| 1 월 | | 102.6 | 102.7 | 68.1 | 101.6 | 106.2 | 110.2 | 110.0 | 114.9 | 105.5 | 105.0 | 108.6 | 105.2 |
| 2 월 | | 103.8 | 102.7 | 68.1 | 101.6 | 108.0 | 110.5 | 110.4 | 113.7 | 106.3 | 105.9 | 112.8 | 105.2 |
| 3 월 | | 103.2 | 86.8 | 68.1 | 96.9 | 109.3 | 105.3 | 105.0 | 115.0 | 105.3 | 105.7 | 114.5 | 102.3 |
| 4 월 | | 105.1 | 86.8 | 68.1 | 96.9 | 112.0 | 105.7 | 105.4 | 115.4 | 105.3 | 106.8 | 112.0 | 101.5 |
| 5 월 | | 105.1 | 86.8 | 68.1 | 96.9 | 112.0 | 106.1 | 105.8 | 117.4 | 105.5 | 107.5 | 110.8 | 101.5 |
| 6 월 | | 105.1 | 86.8 | 68.1 | 96.9 | 112.0 | 106.4 | 106.1 | 117.2 | 105.6 | 107.6 | 110.8 | 101.5 |
| 7 월 | | 105.1 | 86.8 | 68.1 | 96.9 | 112.0 | 106.5 | 106.1 | 119.0 | 104.2 | 105.9 | 105.1 | 101.5 |
| 8 월 | | 105.1 | 86.8 | 68.1 | 96.9 | 112.1 | 106.5 | 106.1 | 119.3 | 105.3 | 107.8 | 106.6 | 101.5 |
| 9 월 | | 105.1 | 86.8 | 68.1 | 96.9 | 112.1 | 106.7 | 106.4 | 115.2 | 106.1 | 108.0 | 114.0 | 101.5 |
| 1 0 월 | | 105.1 | 86.8 | 68.1 | 96.9 | 112.1 | 106.7 | 106.4 | 115.3 | 106.1 | 108.4 | 112.3 | 101.5 |
| 1 1 월 | | 105.1 | 86.8 | 68.1 | 96.9 | 112.1 | 106.7 | 106.4 | 115.2 | 106.0 | 108.2 | 112.3 | 101.5 |
| 1 2 월 | | 105.3 | 86.8 | 68.1 | 96.9 | 112.3 | 106.9 | 106.7 | 115.9 | 106.4 | 108.4 | 114.7 | 101.6 |

자료 : 통계청 물가동향과, 통계 DB(KOSIS), 여수시 수치입

주 : 1) 소비자물가지수 2010=100 기준 수치입

2) 2010년기준 가중치로서 2009년 이전자료는 동일가중치를 적용 할 수 없음

6. 농수산물 도매시장별 유통량

Trading Volume of Agricultural and Fishery Products, by Wholesale Markets (Unit : ton, thousand won)(단위 : 톤, 천원)

| 구분 연별 | 계 Total | | 여수 도매시장 Yeosu Wholesale market | |
|----------|-----------------------|-------------|--------------------------------|-------------|
| | 유통량 Trading volume | 금액 Value | 유통량 Trading volume | 금액 Value |
| 2 0 0 7 | 6,864 | 6,509,000 | 6,864 | 6,509,000 |
| 2 0 0 8 | 6,895 | 6,574,000 | 6,895 | 6,574,000 |
| 2 0 0 9 | 6,294 | 6,420,000 | 6,294 | 6,420,000 |
| 2 0 1 0 | 5,846 | 7,436,000 | 5,846 | 7,436,000 |
| 2 0 1 1 | 5,927 | 7,306,000 | 5,927 | 7,306,000 |
| 2 0 1 2 | 5,489 | 8,192,000 | 5,489 | 8,192,000 |

자료 : 특산품육성과

7. 수출입 통관실적¹⁾ Exports and Imports Cleared

(Unit : USD 1,000) (단위 : 천불)

| 구분 연별 월별 | 총 액 (A+B) | 수 출(A) | 수 입(B) | 수출입초과(A-B) |
|----------------|--------------|------------|------------|--------------------------------|
| | Total amount | Export | Import | Excess of export and import |
| 2 0 0 7 | 43,726,968 | 16,751,366 | 26,975,602 | -10,224,236 |
| 2 0 0 8 | 60,857,347 | 22,528,060 | 38,329,287 | -15,801,227 |
| 2 0 0 9 | 38,149,810 | 15,865,874 | 22,283,936 | -6,418,062 |
| 2 0 1 0 | 54,679,865 | 22,344,540 | 32,335,325 | -9,990,785 |
| 2 0 1 1 | 73,630,601 | 30,186,612 | 43,443,989 | -13,257,377 |
| 2 0 1 2 | 77,394,517 | 31,500,508 | 45,894,009 | -14,393,501 |
| 1 월 | 6,379,089 | 2,399,778 | 3,979,311 | -1,579,533 |
| 2 월 | 6,145,165 | 2,486,890 | 3,658,275 | -1,171,385 |
| 3 월 | 6,060,788 | 2,427,587 | 3,633,201 | -1,205,614 |
| 4 월 | 6,605,006 | 2,528,575 | 4,076,431 | -1,547,856 |
| 5 월 | 6,651,061 | 2,533,974 | 4,117,087 | -1,583,113 |
| 6 월 | 6,416,945 | 2,519,812 | 3,897,133 | -1,377,321 |
| 7 월 | 5,686,276 | 2,645,868 | 3,040,408 | -394,540 |
| 8 월 | 6,205,648 | 2,588,598 | 3,617,050 | -1,028,452 |
| 9 월 | 6,586,762 | 2,725,315 | 3,861,447 | -1,136,132 |
| 1 0 월 | 7,127,252 | 3,059,710 | 4,067,542 | -1,007,832 |
| 1 1 월 | 6,842,031 | 2,820,134 | 4,021,897 | -1,201,763 |
| 1 2 월 | 6,688,494 | 2,764,267 | 3,924,227 | -1,159,960 |

자료 : 여수세관

주 : 1) 통관기준, 사업체 소재지 기준

8-1. 수출실적(2-1) Exports

(Unit : USD 1,000) (단위 : 천불)

| 연별 \ 구분 | 합 계 Total | 농림수산물 Agricultural, Forestry and Fishery | 광산물 Products of Mining | 화학공업제품 Chemical Products | 플라스틱 고무 및 가죽제품 Plastic, rubber and leather | 섬유류 Textile |
|---------|--------------|--|---------------------------|-----------------------------|---|----------------|
| 2 0 0 7 | 16,751,366 | 33,160 | 6,130,161 | 5,014,751 | 4,763,840 | 16,770 |
| 2 0 0 8 | 22,662,570 | 9,859 | 9,594,023 | 5,465,984 | 5,427,322 | 14,091 |
| 2 0 0 9 | 15,865,874 | 10,889 | 6,186,496 | 4,250,757 | 4,783,371 | 7,040 |
| 2 0 1 0 | 22,344,610 | 15,546 | 10,079,002 | 5,341,590 | 6,151,261 | 15,969 |
| 2 0 1 1 | 30,186,612 | 27,754 | 10,499,002 | 9,478,830 | 9,156,251 | 27,854 |
| 2 0 1 2 | 31,500,508 | 28,584 | 16,038,406 | 6,561,896 | 7,986,184 | 13,593 |

자료 : 여수세관

8-1. 수출실적(2-2) Exports

(Unit : USD 1,000) (단위 : 천불)

| 연별 \ 구분 | 생활용품 Daily goods | 철강 금속제 Metal and steel | 기계류 Machinery | 전기, 전자제품 Electric / Electronics | 잡제품 Miscellaneous |
|---------|---------------------|---------------------------|------------------|------------------------------------|----------------------|
| 2 0 0 7 | 273 | 579,319 | 80,974 | 14,268 | 117,850 |
| 2 0 0 8 | 823 | 662,079 | 70,626 | 17,394 | 1,400,369 |
| 2 0 0 9 | 37 | 494,564 | 75,375 | 10,897 | 46,448 |
| 2 0 1 0 | 563 | 620,238 | 28,850 | 20,918 | 70,673 |
| 2 0 1 1 | 884 | 749,783 | 79,384 | 78,995 | 87,875 |
| 2 0 1 2 | 15 | 697,196 | 81,063 | 81,822 | 11,749 |

자료 : 여수세관

8-2. 수입실적(2-1)

Imports

(Unit : USD 1,000) (단위 : 천불)

| 연별 \ 구분 | 합 계 Total | 농림수산물 Agricultural, Forestry and Fishery | 광산물 Products of Mining | 화학공업제품 Chemical Products | 플라스틱 고무 및 가죽제품 Plastic, rubber and leather | 섬유류 Textile |
|---------|--------------|--|---------------------------|-----------------------------|---|----------------|
| 2 0 0 7 | 26,975,608 | 20,357 | 23,188,066 | 2,189,032 | 128,678 | 34 |
| 2 0 0 8 | 38,409,443 | 27,607 | 34,178,595 | 2,244,857 | 57,160 | 101 |
| 2 0 0 9 | 23,283,936 | 22,675 | 20,368,791 | 1,566,194 | 31,996 | 319 |
| 2 0 1 0 | 32,335,323 | 26,458 | 28,740,584 | 2,107,747 | 27,240 | 282 |
| 2 0 1 1 | 43,443,989 | 36,854 | 35,879,602 | 4,898,830 | 278,643 | 382 |
| 2 0 1 2 | 45,894,009 | 28,258 | 42,114,867 | 2,477,542 | 63,377 | 343 |

자료 : 여수세관

8-2. 수입실적(2-2) Imports

(Unit : USD 1,000) (단위 : 천불)

| 연별 \ 구분 | 생활용품 Daily goods | 철강 금속제 Metal and steel | 기계류 Machinery | 전기, 전자제품 Electric / Electronics | 잡제품 Miscellaneous |
|---------|---------------------|---------------------------|------------------|------------------------------------|----------------------|
| 2 0 0 7 | | 912,617 | 201,594 | 7,051 | 328,179 |
| 2 0 0 8 | 9,422 | 1,155,403 | 157,825 | 46,675 | 531,798 |
| 2 0 0 9 | 2,049 | 801,792 | 195,952 | 29,984 | 264,184 |
| 2 0 1 0 | 1,382 | 908,031 | 155,706 | 10,600 | 357,293 |
| 2 0 1 1 | 5,885 | 1,527,783 | 289,380 | 38,755 | 487,875 |
| 2 0 1 2 | 2,246 | 338,457 | 281,205 | 41,775 | 545,939 |

자료 : 여수세관

X . 주택·건설

Housing and Construction

X. 주택·건설

Housing and Construction

1. 주택 현황 및 보급률 Type of Housing Units and Housing supply rate (Unit : house) (단위 : 호)

| 연 별 | 구 분 | 일반가구수 No. of general households (A) | 합 계 Total (B) | 주택수 Number of houses by type of housing unit | | | | | 주택보급률 (%) Housing supply rate (B)/(A)*100 | |
|---------|-----|--|-------------------------|---|---------------------------------|-------------------|-------------------|--|---|---|
| | | | | 단독주택 Detached dwellings | 다가구주택 Multy family houses | 아파트 Apartments | 연립주택 Rowhouses | 다세대주택 Apartment units in a private houses | | 비주거용 건물내주택 House within commercial building |
| 2 0 0 7 | | 106,578 | 105,689 | 51,361 | 343 | 48,718 | 1,463 | 599 | 3,205 | 99.2 |
| 2 0 0 8 | | 106,931 | 107,578 | 51,232 | 350 | 50,681 | 1,463 | 606 | 3,246 | 100.6 |
| 2 0 0 9 | | 107,985 | 108,149 | 45,799 | 3,104 | 53,377 | 1,440 | 696 | 3,733 | 100.2 |
| 2 0 1 0 | | 110,613 | 112,556 | 46,486 | 3,158 | 56,112 | 1,456 | 696 | 4,648 | 101.8 |
| 2 0 1 1 | | 111,921 | 113,223 | 46,551 | 3,304 | 56,486 | 1,456 | 737 | 4,689 | 101.2 |
| 2 0 1 2 | | 112,907 | 114,392 | 45,683 | 5,261 | 56,355 | 1,493 | 701 | 4,899 | 101.3 |

자료 : 건축과

2. 주택 점유형태 Housing Units by Type of Occupation (Unit : house) (단위 : 호)

| 연별 | 구분 | 합계 Total | 자가 Owned | 전세 Lump-sum deposit only | 보증부 월세 Monthly rent deposit in advance | 무보증부 월세 Monthly rent without deposit | 월세(사글세) Monthly rent for lump payment of the rental period in advance | 무 상 Rent free |
|------|----|-------------|-------------|--------------------------------|--|--|--|------------------|
| | | | | | | | | |
| 2007 | | 105,294 | 60,055 | 27,470 | 4,881 | 1,426 | 5,094 | 6,368 |
| 2008 | | 106,681 | 60,846 | 27,832 | 4,945 | 1,445 | 5,161 | 6,452 |
| 2009 | | 107,746 | 61,454 | 28,110 | 4,994 | 1,459 | 5,213 | 6,516 |
| 2010 | | 111,860 | 63,912 | 29,335 | 5,122 | 1,551 | 5,342 | 6,598 |
| 2011 | | 112,535 | 64,231 | 29,487 | 5,231 | 1,614 | 5,368 | 6,604 |
| 2012 | | 112,907 | 64,444 | 29,584 | 5,248 | 1,619 | 5,386 | 6,626 |

자료 : 건축과

3. 연면적별 주택 Housing Units by Floor Space

(Unit : m², house) (단위 : m², 호수)

| 연 별 면 적 별 | 합 계 Total | 단독주택 Detached dwellings | 아파트 Apartments | 연립주택 Rowhouses | 다세대주택 Apartment units in a private house | 비거주용건물내 Non-housing units |
|----------------|----------------|----------------------------|-------------------|-------------------|--|------------------------------|
| 2 0 0 7 | 92,711 | 40,380 | 50,944 | 785 | 602 | — |
| 2 0 0 8 | 104,332 | 51,582 | 50,681 | 1,463 | 606 | — |
| 2 0 0 9 | 107,520 | 52,007 | 53,377 | 1,440 | 696 | — |
| 2 0 1 0 | 108,017 | 52,217 | 53,715 | 1,479 | 606 | — |
| 2 0 1 1 | 106,770 | 50,572 | 54,072 | 1,479 | 647 | — |
| 2 0 1 2 | 114,392 | 50,944 | 56,355 | 1,493 | 701 | 4,899 |
| 2 4 미 만 | 3,023 | 2,618 | | 19 | 302 | 84 |
| 2 4 ~ 3 0 | 4,319 | 2,670 | 1,564 | 34 | 19 | 32 |
| 3 1 ~ 4 7 | 20,053 | 12,884 | 6,027 | 151 | 25 | 966 |
| 4 8 ~ 6 3 | 12,036 | 8,838 | 2,078 | 288 | 66 | 766 |
| 6 4 ~ 9 6 | 42,364 | 14,605 | 25,456 | 724 | 261 | 1,318 |
| 9 7 ~ 1 2 9 | 25,858 | 6,525 | 17,968 | 154 | 24 | 1,187 |
| 1 3 0 ~ 1 6 2 | 4,484 | 1,694 | 2,251 | 61 | 4 | 474 |
| 1 6 3 ~ 2 2 8 | 1,992 | 849 | 1,011 | 60 | 0 | 72 |
| 2 2 9 ~ 3 2 9 | 179 | 177 | | 2 | 0 | 0 |
| 3 3 0 이 상 | 84 | 84 | | 0 | 0 | 0 |

자료 : 건축과

주 : 2012년 "비거주용건물내" 항목 신설

4. 건축허가(2-1) Building Construction Permits

(Unit : building, m²) (단위 : 동, m²)

| 연별 | 구분 | 합계 Total | | | | | 신축 New building | | | | |
|------------|------------------------|------------|---------------------------------------|----------------|--------------|--------------|-----------------|---------------------------------------|----------------|--------------|--------------|
| | | 계 Total | 철근철 골조 combination Structure | 조적조 Masonry | 목조 Wooden | 기타 Others | 계 Total | 철근철 골조 combination Structure | 조적조 Masonry | 목조 Wooden | 기타 Others |
| 2007 | 동 수 No. of building | 1,557 | 1,134 | 289 | 101 | 33 | 821 | 589 | 133 | 82 | 17 |
| | 연면적 Gross coverage | 381,270 | 355,017 | 15,299 | 8,963 | 1,991 | 245,998 | 228,213 | 8,721 | 7,952 | 1,112 |
| 2008 | 동 수 No. of building | 1,474 | 1,181 | 211 | 81 | 1 | 799 | 666 | 83 | 49 | 1 |
| | 연면적 Gross coverage | 426,935 | 409,103 | 12,761 | 4,996 | 75 | 302,707 | 292,365 | 5,541 | 4,726 | 75 |
| 2009 | 동 수 No. of building | 1,378 | 1,104 | 159 | 96 | 19 | 846 | 675 | 83 | 76 | 12 |
| | 연면적 Gross coverage | 510,439 | 494,394 | 9,585 | 6,156 | 304 | 404,399 | 393,220 | 5,767 | 5,220 | 192 |
| 2010 | 동 수 No. of building | 1,547 | 1,259 | 172 | 101 | 15 | 907 | 764 | 67 | 71 | 5 |
| | 연면적 Gross coverage | 772,614 | 756,267 | 9,907 | 5,951 | 489 | 590,944 | 580,670 | 4,923 | 5,208 | 143 |
| 2011 | 동 수 No. of building | 891 | 783 | 57 | 49 | 2 | 652 | 591 | 26 | 33 | 2 |
| | 연면적 Gross coverage | 418,551 | 411,046 | 3,764 | 3,661 | 80 | 296,770 | 291,343 | 1,385 | 3,962 | 80 |
| 2012 | 동 수 No. of building | 1,746 | 1,496 | 134 | 104 | 12 | 1,045 | 900 | 60 | 74 | 11 |
| | 연면적 Gross coverage | 717,235 | 699,817 | 7,747 | 9,249 | 422 | 596,086 | 585,027 | 3,718 | 6,743 | 598 |
| 주거용 | 동 수 No. of building | 729 | 580 | 65 | 74 | 10 | 591 | 482 | 38 | 61 | 10 |
| | 연면적 Gross coverage | 394,108 | 383,189 | 3,896 | 6,550 | 473 | 382,751 | 373,290 | 2,963 | 6,025 | 473 |
| 산업용 | 동 수 No. of building | 569 | 498 | 40 | 30 | 1 | 313 | 288 | 11 | 13 | 1 |
| | 연면적 Gross coverage | 155,814 | 150,664 | 2,326 | 2,699 | 125 | 116,208 | 114,838 | 527 | 718 | 125 |
| 농수산용 | 동 수 No. of building | 16 | 15 | 1 | - | - | 12 | 12 | 0 | 0 | 0 |
| | 연면적 Gross coverage | 3,041 | 2,846 | 195 | - | - | 2,424 | 2,424 | 0 | 0 | 0 |
| 공업용 | 동 수 No. of building | 227 | 219 | 7 | - | 1 | 19 | 19 | 0 | 0 | 0 |
| | 연면적 Gross coverage | 50,871 | 50,594 | 453 | - | -176 | 8,211 | 8,211 | 0 | 0 | 0 |
| 문화/ 사회용 | 동 수 No. of building | 58 | 54 | 4 | - | - | 21 | 21 | 0 | 0 | 0 |
| | 연면적 Gross coverage | 39,971 | 39,684 | 287 | - | - | 24,591 | 24,591 | 0 | 0 | 0 |
| 공공용 | 동 수 No. of building | 10 | 10 | - | - | - | 1 | 1 | 0 | 0 | 0 |
| | 연면적 Gross coverage | 6,385 | 6,385 | - | - | - | 2,876 | 2,876 | 0 | 0 | 0 |
| 기타 | 동 수 No. of building | 137 | 120 | 17 | - | - | 88 | 77 | 11 | 0 | 0 |
| | 연면적 Gross coverage | 67,045 | 66,455 | 590 | - | - | 59,025 | 58,797 | 228 | 0 | 0 |

자료 : 건축과

4. 건축허가(2-2) Building Construction Permits

(Unit : building, m²) (단위 : 동, m²)

| 연별 | 구분 | 증축·개축·이전·대수선 Extension / reconstruction | | | | | 용도변경 Change of use | | | | |
|------------|------------------------|---|---------------------------------------|----------------|--------------|--------------|--------------------|---------------------------------------|----------------|--------------|--------------|
| | | 계 Total | 철근철 골조 combination Structure | 조적조 Masonry | 목조 Wooden | 기타 Others | 계 Total | 철근철 골조 combination Structure | 조적조 Masonry | 목조 Wooden | 기타 Others |
| 2007 | 동 수 No. of building | 623 | 461 | 129 | 18 | 15 | 113 | 84 | 27 | 1 | 1 |
| | 연면적 Gross coverage | 95,406 | 89,584 | 4,013 | 1,122 | 847 | 39,866 | 37,220 | 2,565 | 49 | 32 |
| 2008 | 동 수 No. of building | 545 | 415 | 98 | 32 | - | 130 | 100 | 30 | - | - |
| | 연면적 Gross coverage | 90,078 | 85,912 | 3,896 | 270 | - | 34,150 | 30,826 | 3,324 | - | - |
| 2009 | 동 수 No. of building | 450 | 368 | 56 | 19 | 7 | 82 | 61 | 20 | 1 | - |
| | 연면적 Gross coverage | 85,857 | 82,359 | 2,544 | 842 | 112 | 20,183 | 18,815 | 1,274 | 94 | - |
| 2010 | 동 수 No. of building | 558 | 434 | 87 | 29 | 8 | 82 | 61 | 18 | 1 | 2 |
| | 연면적 Gross coverage | 164,270 | 160,213 | 3,219 | 682 | 156 | 17,400 | 15,384 | 1,765 | 61 | 190 |
| 2011 | 동 수 No. of building | 183 | 157 | 13 | 13 | - | 56 | 35 | 18 | 3 | - |
| | 연면적 Gross coverage | 101,986 | 101,795 | 570 | -379 | - | 19,795 | 17,908 | 1,809 | 78 | - |
| 2012 | 동 수 No. of building | 559 | 484 | 52 | 22 | 1 | 142 | 112 | 22 | 8 | - |
| | 연면적 Gross coverage | 88,974 | 86,083 | 2,451 | 616 | -176 | 32,175 | 28,707 | 1,578 | 1,890 | - |
| 주거용 | 동 수 No. of building | 121 | 82 | 26 | 13 | 0 | 17 | 16 | 1 | 0 | 0 |
| | 연면적 Gross coverage | 9,579 | 8,298 | 756 | 525 | 0 | 1,778 | 1,601 | 177 | 0 | 0 |
| 산업용 | 동 수 No. of building | 147 | 128 | 10 | 9 | 0 | 109 | 82 | 19 | 8 | 0 |
| | 연면적 Gross coverage | 18,399 | 17,790 | 518 | 91 | 0 | 21,207 | 18,036 | 1,281 | 1,890 | 0 |
| 농수산용 | 동 수 No. of building | 4 | 3 | 1 | 0 | 0 | 0 | 0 | 0 | 0 | 0 |
| | 연면적 Gross coverage | 617 | 422 | 195 | 0 | 0 | 0 | 0 | 0 | 0 | 0 |
| 공업용 | 동 수 No. of building | 206 | 198 | 7 | 0 | 1 | 2 | 2 | 0 | 0 | 0 |
| | 연면적 Gross coverage | 42,013 | 41,736 | 453 | 0 | -176 | 647 | 647 | 0 | 0 | 0 |
| 문화/ 사회용 | 동 수 No. of building | 26 | 23 | 3 | 0 | 0 | 11 | 10 | 1 | 0 | 0 |
| | 연면적 Gross coverage | 7,442 | 7,262 | 180 | 0 | 0 | 7,938 | 7,831 | 107 | 0 | 0 |
| 공공용 | 동 수 No. of building | 9 | 9 | 0 | 0 | 0 | 0 | 0 | 0 | 0 | 0 |
| | 연면적 Gross coverage | 3,509 | 3,509 | 0 | 0 | 0 | 0 | 0 | 0 | 0 | 0 |
| 기타 | 동 수 No. of building | 46 | 41 | 5 | 0 | 0 | 3 | 2 | 1 | 0 | 0 |
| | 연면적 Gross coverage | 7,415 | 7,066 | 349 | 0 | 0 | 605 | 592 | 13 | 0 | 0 |

자료 : 건축과

5. 아파트 건립¹⁾(2-1) Construction of Apartment

(Unit : number) (단위 : 호)

| 연별 읍면동별 | 구분 | 동수 ²⁾ Number of buildings | 주택수 Number of Houses | 규모별가구수 House by Size | | | | | |
|----------------|----|--|----------------------------|-----------------------------------|--------------------------------------|--------------------------------------|---------------------------------------|--|--------------------------------------|
| | | | | 40m ² 미만 or less | 40~60m ² 이하 or less | 60~85m ² 이하 or less | 85~102m ² 이하 or less | 102~135m ² 이하 or less | 135m ² 초과 or larger |
| 2 0 0 7 | | 46 | 2,338 | — | 150 | 934 | — | 1,029 | 225 |
| 2 0 0 8 | | 16 | 1,184 | — | — | 1,184 | — | — | — |
| 2 0 0 9 | | 9 | 299 | — | — | 82 | — | 197 | 20 |
| 2 0 1 0 | | 24 | 1,442 | — | 322 | 594 | 312 | 204 | 10 |
| 2 0 1 1 | | 4 | 357 | — | 118 | 239 | — | — | — |
| 2 0 1 2 | | 24 | 1,442 | — | 326 | 590 | 316 | 204 | 6 |
| 돌산읍 | | | | | | | | | |
| 소라면 | | | | | | | | | |
| 울촌면 | | | | | | | | | |
| 화양면 | | | | | | | | | |
| 남면 | | | | | | | | | |
| 화정면 | | | | | | | | | |
| 삼산면 | | | | | | | | | |
| 동문동 | | | | | | | | | |
| 한려동 | | | | | | | | | |
| 중앙동 | | | | | | | | | |
| 충무동 | | | | | | | | | |
| 광림동 | | | | | | | | | |
| 서강동 | | | | | | | | | |
| 대교동 | | | | | | | | | |
| 국동 | | | | | | | | | |
| 월호동 | | | | | | | | | |
| 여서동 | | | | | | | | | |
| 문수동 | | | | | | | | | |
| 미평동 | | | | | | | | | |
| 둔덕동 | | | | | | | | | |
| 만덕동 | | 24 | 1,442 | | 326 | 590 | 316 | 204 | 6 |
| 쌍봉동 | | | | | | | | | |
| 시전동 | | | | | | | | | |
| 여천동 | | | | | | | | | |
| 주삼동 | | | | | | | | | |
| 삼일동 | | | | | | | | | |
| 묘도동 | | | | | | | | | |

자료 : 건축과

주 : 1) 사업승인 기준(Based on business shores approved) 2) 철거분은 고려하지 않음

5. 아파트 건립¹⁾(2-2) Construction of Apartment

(Unit : number) (단위 : 호)

| 연별 읍면동별 | 구분 | 층 수 별 가 구 수 Households by floor number | | | | | | | |
|----------------|----|--|-------------------------|---------------------------|-------------------------|---------------------------|-------------------------|---------------------------|-------------------------|
| | | 5층이하 floor or less | | 6~10층 | | 11~20층 | | 21층이상 floor or higher | |
| | | 동수 Number of buildings | 가구수 Number of houses | 동수 Number of buildings | 가구수 Number of houses | 동수 Number of buildings | 가구수 Number of houses | 동수 Number of buildings | 가구수 Number of houses |
| 2 0 0 7 | | - | - | - | - | 46 | 2,338 | - | - |
| 2 0 0 8 | | - | - | - | - | 16 | 1,184 | - | - |
| 2 0 0 9 | | | | 4 | 115 | 5 | 184 | | |
| 2 0 1 0 | | | | | | 24 | 1,442 | | |
| 2 0 1 1 | | - | - | - | - | 4 | 357 | - | - |
| 2 0 1 2 | | - | - | - | - | 24 | 1,442 | - | - |
| 돌 산 읍 | | | | | | | | | |
| 소 라 면 | | | | | | | | | |
| 울 촌 면 | | | | | | | | | |
| 화 양 면 | | | | | | | | | |
| 남 면 | | | | | | | | | |
| 화 정 면 | | | | | | | | | |
| 삼 산 면 | | | | | | | | | |
| 동 문 동 | | | | | | | | | |
| 한 려 동 | | | | | | | | | |
| 중 양 동 | | | | | | | | | |
| 충 무 동 | | | | | | | | | |
| 광 립 동 | | | | | | | | | |
| 서 강 동 | | | | | | | | | |
| 대 교 동 | | | | | | | | | |
| 국 동 | | | | | | | | | |
| 월 호 동 | | | | | | | | | |
| 여 서 동 | | | | | | | | | |
| 문 수 동 | | | | | | | | | |
| 미 평 동 | | | | | | | | | |
| 둔 덕 동 | | | | | | | | | |
| 만 덕 동 | | | | | | 24 | 1,442 | | |
| 쌍 봉 동 | | | | | | | | | |
| 시 전 동 | | | | | | | | | |
| 여 천 동 | | | | | | | | | |
| 주 삼 동 | | | | | | | | | |
| 삼 일 동 | | | | | | | | | |
| 묘 도 동 | | | | | | | | | |

자료 : 건축과

주 : 1) 사업승인 기준(Based on business shores approved)

6. 토지거래 허가 Permits for Land Transaction

(Unit : case, 1,000 m²) (단위 : 건, 천m²)

| 구분 연별 | 합 계 Total | | 허 가 Permit | | 불 허 가 내 용 Non-permitted contents | | | | | |
|----------|--------------|-------------|--------------|-------------|----------------------------------|-------------|------------------|-------------|---------------|-------------|
| | 건 수 Cases | 면 적 Area | 건 수 Cases | 면 적 Area | 계 Sub-total | | 이용목적 Land use | | 기 타 Others | |
| | | | | | 건 수 Cases | 면 적 Area | 건 수 Cases | 면 적 Area | 건 수 Cases | 면 적 Area |
| 2 0 0 7 | 118 | 285 | 117 | 284 | 1 | 1 | - | - | 1 | 1 |
| 2 0 0 8 | 180 | 438 | 175 | 394 | 5 | 44 | 3 | 22 | 2 | 22 |
| 2 0 0 9 | 31 | 140 | 31 | 140 | | | | | | |
| 2 0 1 0 | 14 | 12 | 14 | 12 | | | | | | |
| 2 0 1 1 | - | - | - | - | - | - | - | - | - | - |
| 2 0 1 2 | - | - | - | - | - | - | - | - | - | - |

자료 : 민원지적과(중부민원출장소 포함)

주) 2011년까지 여수시 관내 토지거래 허가구역이 전체 해제되어 허가 건수 없음

7. 토지거래 현황(4-1) Land Transactions by Use and Purpose

(Unit : parcel, 1,000m) (단위: 필지수, 천m)

| 구분 연별 읍면동별 | 용도지역별 By use | | | | | | | |
|------------------|---------------|--------------|--|-------------|-------------------------|------------|-------------------------|------------|
| | 합계 Total | | 도시계획구역내 Subject to urban planning zone | | | | | |
| | | | 주거지역 Residential zone | | 상업지역 Commercial zone | | 공업지역 Industrial zone | |
| | 필지수 Parcel | 면적 Area | 필지수 Parcel | 면적 Area | 필지수 Parcel | 면적 Area | 필지수 Parcel | 면적 Area |
| 2007 | 14,777 | 13,053,354 | 8,748 | 1,929,138 | 288 | 89,198 | 300 | 271,177 |
| 2008 | 11,341 | 11,776 | 4,946 | 899 | 188 | 47 | 195 | 1,567 |
| 2009 | 15,673 | 14,983 | 7,390 | 1,980 | 327 | 102 | 243 | 870 |
| 2010 | 18,179 | 13,170 | 9,022 | 3,201 | 341 | 94 | 585 | 503 |
| 2011 | 20,027 | 12,725 | 11,433 | 3,425 | 495 | 92 | 634 | 554 |
| 2012 | 17,946 | 12269 | 4,365 | 4189 | 30,625 | 97 | 508 | 448 |
| 돌산읍 | 1,308 | 1263 | 191 | 71 | 744 | 7 | 31 | 19 |
| 소라면 | 1,358 | 1830 | 703 | 738 | 8 | 8 | - | |
| 울촌면 | 2,402 | 1506 | 223 | 214 | 5,048 | 6 | 242 | 127 |
| 화양면 | 721 | 956 | 185 | 357 | - | | - | |
| 남면 | 297 | 295 | 2 | 3 | - | | - | |
| 화정면 | 260 | 250 | 2 | 1 | - | | - | |
| 삼산면 | 211 | 142 | - | | - | | - | |
| 동문동 | 157 | 12 | 49 | 4 | 2,025 | 1 | 2 | 1 |
| 한려동 | 125 | 42 | 50 | 3 | 27 | 34 | 3 | |
| 중앙동 | 120 | 14 | 47 | 9 | 27 | 2 | - | |
| 충무동 | 68 | 10 | 18 | 3 | 5 | 1 | - | |
| 광림동 | 286 | 89 | 167 | 63 | 6 | 1 | - | |
| 서강동 | 78 | 6 | 29 | 3 | 8 | | - | |
| 대교동 | 172 | 28 | 71 | 10 | 2,878 | 4 | 5 | 1 |
| 국동 | 1,283 | 115 | 946 | 79 | 1,854 | | 26 | 6 |
| 월호동 | 216 | 171 | 62 | 117 | 2,000 | | 3 | 1 |
| 여서동 | 394 | 92 | 59 | 36 | 17 | 4 | - | |
| 문수동 | 458 | 94 | 120 | 39 | 8 | 3 | - | |
| 미평동 | 342 | 71 | 76 | 26 | 21 | 8 | - | |
| 둔덕동 | 330 | 143 | 46 | 23 | - | | - | |
| 만덕동 | 1,082 | 232 | 313 | 65 | 2,769 | 1 | 15 | |
| 쌍봉동 | 1,753 | 255 | 238 | 79 | 28 | 9 | - | |
| 시전동 | 780 | 233 | 72 | 101 | 1 | 1 | - | |
| 여천동 | 522 | 218 | 183 | 125 | 14 | 6 | - | |
| 주삼동 | 1,285 | 306 | 111 | 86 | - | | 4 | 3 |
| 삼일동 | 819 | 3230 | 350 | 1877 | 13,137 | | 177 | 291 |
| 묘도동 | 1,119 | 667 | 52 | 56 | - | | - | |

자료 : 민원지적과(중부민원출장소 포함)

7. 토지거래 현황(4-2) Land Transactions by Use and Purpose

(Unit : parcel, 1,000m) (단위: 필지수, 천m)

| 연별 읍면동별 | 구분 | 용도지역별 By use | | | | | | | |
|------------|--------|--|------------|---|------------|--------------------------------|------------|-------------------------|------------|
| | | 도시계획구역내 Subject to urban planning zone | | | | | | 관리지역 Management Area | |
| | | 녹지지역 Green belt | | 개발제한구역 Areas of restricted development | | 용도미지정구역 Non-designated zone | | | |
| | | 필지수 Parcel | 면적 Area | 필지수 Parcel | 면적 Area | 필지수 Parcel | 면적 Area | 필지수 Parcel | 면적 Area |
| 2007 | 2,502 | 4,437,281 | 0 | 0 | 1 | 1,210 | | | |
| 2008 | 3,648 | 4,997 | - | - | 31 | 14 | | | |
| 2009 | 4,399 | 6,500 | 4 | 1 | 692 | 249 | 825 | 956 | |
| 2010 | 4,193 | 5,719 | 12 | 9 | 2,019 | 241 | 856 | 884 | |
| 2011 | 5,175 | 5,210 | - | - | 189 | 91 | 1,050 | 962 | |
| 2012 | 16,393 | 4289 | 1 | | 1,130 | 583 | 792 | 629 | |
| 돌산읍 | 308 | 326 | - | | 1 | 1 | 287 | 218 | |
| 소라면 | 549 | 1066 | - | | 1 | | 1 | | |
| 울촌면 | 1,808 | 1147 | - | | - | | - | | |
| 화양면 | 21 | 26 | 1 | | 396 | | 287 | 230 | |
| 남면 | - | | - | | - | | 18 | 6 | |
| 화정면 | - | | - | | 377 | | 136 | 110 | |
| 삼산면 | - | | - | | - | | 27 | 29 | |
| 동문동 | 5 | 1 | - | | - | | - | | |
| 한려동 | 1 | | - | | - | | - | | |
| 중앙동 | 21 | | - | | - | | - | | |
| 충무동 | 1 | 4 | - | | - | | - | | |
| 광림동 | 20 | 13 | - | | - | | - | | |
| 서강동 | - | | - | | - | | - | | |
| 대교동 | 10 | 5 | - | | - | | - | | |
| 국동 | 3 | 9 | - | | - | | - | | |
| 월호동 | 117 | 42 | - | | - | | - | | |
| 여서동 | 25 | 29 | - | | - | | - | | |
| 문수동 | 12 | 24 | - | | - | | - | | |
| 미평동 | 13 | 17 | - | | - | | - | | |
| 둔덕동 | 18 | 92 | - | | - | | - | | |
| 만덕동 | 11,939 | 113 | - | | - | | - | | |
| 쌍봉동 | 59 | 22 | - | | 148 | | 36 | 36 | |
| 시전동 | 23 | 41 | - | | 179 | 41 | - | | |
| 여천동 | 63 | 60 | - | | - | | - | | |
| 주삼동 | 95 | 136 | - | | - | | - | | |
| 삼일동 | 227 | 510 | - | | 26 | 536 | - | | |
| 묘도동 | 1,056 | 606 | - | | 3 | 5 | - | | |

자료 : 민원지적과(중부민원출장소 포함)

7. 토지거래 현황(4-3) Land Transactions by Use and Purpose

(Unit : parcel, 1,000m) (단위: 필지수, 천m)

| 구분 연별 읍면동별 | 용도지역별 By use | | | | 지목별 By purpose | | | |
|------------------|------------------------------------|------------|--|------------|----------------|-------------|-----------------|-------------|
| | 농림지역 Agricultural & Forest Area | | 자연환경보전지역 Natural Environment Preservation Area | | 전 Dry paddy | | 답 Rice paddy | |
| | 필지수 Parcel | 면적 Area | 필지수 Parcel | 면적 Area | 필지수 Parcel | 면적 Area | 필지수 Parcel | 면적 Area |
| 2007 | | | | | 2,141 | 1,984,623 | 1,498 | 1,393,635 |
| 2008 | | | | | 1,557 | 1,393 | 999 | 892 |
| 2009 | 258 | 987 | 1,535 | 3,338 | 2,481 | 1,959 | 1,371 | 1,229 |
| 2010 | 229 | 881 | 922 | 1,638 | 2,380 | 2,034 | 1,384 | 1,251 |
| 2011 | 367 | 1,326 | 684 | 1,065 | 2,069 | 1,756 | 1,529 | 1,406 |
| 2012 | 205 | 657 | 695 | 820 | 7,434 | 1524 | 7,856 | 2917 |
| 돌산읍 | 104 | 445 | 117 | 155 | 1,587 | 238 | 436 | 129 |
| 소라면 | 1 | 2 | 6 | 6 | 357 | 201 | 348 | 253 |
| 울촌면 | - | | - | | 208 | 139 | 510 | 333 |
| 화양면 | 56 | 136 | 123 | 202 | 862 | 242 | 176 | 146 |
| 남면 | - | | 226 | 281 | 621 | 132 | 67 | 16 |
| 화정면 | 43 | 71 | 55 | 66 | 370 | 121 | 33 | 9 |
| 삼산면 | - | | 168 | 111 | 243 | 76 | 38 | 6 |
| 동문동 | - | | - | | 7 | 1 | 110 | 7 |
| 한려동 | - | | - | | 4 | | 55 | 4 |
| 중앙동 | - | | - | | 240 | 1 | 76 | 10 |
| 충무동 | - | | - | | 2 | 1 | 50 | 4 |
| 광림동 | - | | - | | 1,268 | 47 | 100 | 15 |
| 서강동 | - | | - | | 1 | | 59 | 5 |
| 대교동 | - | | - | | 159 | 4 | 98 | 15 |
| 국동 | - | | - | | 187 | 2 | 309 | 21 |
| 월호동 | - | | - | | 237 | 9 | 128 | 12 |
| 여서동 | - | | - | | 24 | 10 | 325 | 47 |
| 문수동 | - | | - | | 52 | 16 | 327 | 31 |
| 미평동 | - | | - | | 33 | 13 | 243 | 23 |
| 둔덕동 | - | | - | | 14 | 11 | 285 | 40 |
| 만덕동 | - | | - | | 567 | 36 | 633 | 75 |
| 쌍봉동 | 1 | 3 | - | | 17 | 7 | 1,310 | 155 |
| 시전동 | - | | - | | 12 | 9 | 508 | 53 |
| 여천동 | - | | - | | 119 | 10 | 293 | 65 |
| 주삼동 | - | | - | | 15 | 16 | 1,119 | 124 |
| 삼일동 | - | | - | | 156 | 105 | 192 | 1302 |
| 묘도동 | - | | - | | 73 | 77 | 28 | 17 |

자료 : 민원지적과(중부민원출장소 포함)

7. 토지거래 현황(4-4) Land Transactions by Use and Purpose

(Unit : parcel, 1,000m) (단위: 필지수, 천m)

| 연별 읍면동별 | 구분 지 목 별 By purpose | | | | | | | |
|----------------|---------------------|-------------|--------------------|-------------|----------------------|-------------|---------------|-------------|
| | 대지 Building land | | 임야 Forest Field | | 공장용지 Factory site | | 기타 Others | |
| | 필지수 Parcel | 면 적 Area | 필지수 Parcel | 면 적 Area | 필지수 Parcel | 면 적 Area | 필지수 Parcel | 면 적 Area |
| 2 0 0 7 | 8,385 | 1,401,010 | 2,327 | 8,041,685 | 24 | 33,959 | 402 | 198,441 |
| 2 0 0 8 | 5,320 | 1,197 | 3,139 | 6,704 | 40 | 1,424 | 286 | 166 |
| 2 0 0 9 | 7,514 | 1,779 | 3,768 | 9,091 | 66 | 689 | 473 | 236 |
| 2 0 1 0 | 10,572 | 1,984 | 3,437 | 7,633 | 31 | 66 | 375 | 202 |
| 2 0 1 1 | 12,490 | 2,878 | 3,488 | 6,423 | 27 | 68 | 424 | 194 |
| 2 0 1 2 | 6,848 | 2540 | 2,573 | 5034 | 35 | 44 | 351 | 187 |
| 돌 산 읍 | 426 | 88 | 279 | 769 | 3 | 3 | 60 | 34 |
| 소 라 면 | 411 | 240 | 263 | 1102 | - | | 29 | 33 |
| 울 촌 면 | 1,359 | 421 | 844 | 596 | - | | 32 | 17 |
| 화 양 면 | 121 | 49 | 176 | 475 | 2 | 1 | 29 | 40 |
| 남 면 | 42 | 9 | 60 | 132 | - | | 11 | 6 |
| 화 정 면 | 45 | 14 | 56 | 104 | - | | 4 | 1 |
| 삼 산 면 | 42 | 13 | 22 | 45 | - | | 4 | 1 |
| 동 문 동 | 33 | 3 | 1 | | - | | 6 | |
| 한 려 동 | 57 | 36 | 4 | 1 | - | | 5 | |
| 중 양 동 | 37 | 3 | - | | - | | 2 | |
| 충 무 동 | 12 | 1 | 2 | 4 | - | | 2 | 1 |
| 광 립 동 | 69 | 10 | 19 | 14 | - | | 12 | 2 |
| 서 강 동 | 17 | 1 | 1 | | - | | - | |
| 대 교 동 | 59 | 8 | - | | - | | 9 | 1 |
| 국 동 | 952 | 80 | 8 | 12 | - | | 4 | 1 |
| 월 호 동 | 60 | 143 | 3 | 7 | - | | 4 | |
| 여 서 동 | 25 | 6 | 16 | 27 | - | | 4 | 2 |
| 문 수 동 | 30 | 8 | 41 | 40 | - | | 8 | |
| 미 평 동 | 43 | 14 | 21 | 19 | - | | 2 | |
| 둔 덕 동 | 13 | 6 | 9 | 80 | - | | 9 | 6 |
| 만 덕 동 | 147 | 20 | 91 | 91 | 1 | 1 | 42 | 6 |
| 쌍 봉 동 | 1,466 | 68 | 25 | 20 | - | | 4 | 2 |
| 시 전 동 | 247 | 130 | 11 | 41 | - | | 2 | |
| 여 천 동 | 196 | 88 | 14 | 54 | - | | 6 | 2 |
| 주 삼 동 | 84 | 40 | 61 | 119 | - | | 6 | 6 |
| 삼 일 동 | 179 | 706 | 208 | 1045 | 29 | 39 | 51 | 25 |
| 묘 도 동 | 676 | 334 | 338 | 239 | - | | 4 | |

자료 : 민원지적과(중부민원출장소 포함)

8. 개발제한구역(2-1) Areas of Restricted Development (Green Belts)

| 연별 | 구분 | 현황 Status | | | 면적 (km ²) Area | | | | | |
|------|----|---------------------------------------|------------------|------------------|----------------------------|---------------------|--------------------|----------------|-----------------|--------------|
| | | 읍면동수 No. of Eup, Myeon and Dong | 가구 Households | 인구 Population | 계 Total | 대지 Building land | 임야 Forest field | 전 Dry paddy | 답 Rice paddy | 기타 Others |
| 2007 | | - | - | - | - | - | - | - | - | - |
| 2008 | | - | - | - | - | - | - | - | - | - |
| 2009 | | - | - | - | - | - | - | - | - | - |
| 2010 | | - | - | - | - | - | - | - | - | - |
| 2011 | | - | - | - | - | - | - | - | - | - |
| 2012 | | - | - | - | - | - | - | - | - | - |

자료 : 도시계획과(개발제한구역 없음)

주 : 1) 잡종지 포함

8. 개발제한구역(2-2) Areas of Restricted Development (Green Belts)

| 연별 | 구분 | 건 축 물 (동수) Number of Buildings | | | | | | | | | 기타 Others |
|------|----|--------------------------------|--|---|--|---|--|---|--|---|--------------|
| | | 계 Total | 도로 및 상하수도 등 공공용 시설 Public facilities | 농림수산업용 시설 Agriculture forestry and fishing facilities | 주택 및 근린생활시설 House & neighboring convenience facilities | 주민공동이용시설 Common use facilities for residents | 실외체육시설 Outdoor sports facilities | 도시민의 여가활동시설 Citizen's Leisure facilities | 국방군사에 관한 시설 National defense & military facilities | 학교 및 전기공급시설 등 공익시설 Public beneficial facilities | |
| 2007 | | - | - | - | - | - | - | - | - | - | - |
| 2008 | | - | - | - | - | - | - | - | - | - | - |
| 2009 | | - | - | - | - | - | - | - | - | - | - |
| 2010 | | - | - | - | - | - | - | - | - | - | - |
| 2011 | | - | - | - | - | - | - | - | - | - | - |
| 2012 | | - | - | - | - | - | - | - | - | - | - |

자료 : 도시계획과(개발제한구역 없음)

주 : 1) 무허가 건물 포함

9. 도시계획(3-1) City Development Plan

(Unit : person, 1,000 m²) (단위 : 명, 천 m²)

| 연 별 | 구 분 | 기준목표 Base Year | 목표년도 Goal Year | 인구 Population | | 계획구역면적 Acreage of planned area | 용도지역 Specific Use Area | | |
|---------|-----|-------------------|-------------------|-------------------|-------------------|--------------------------------------|---------------------------|--------------------------|--------------------------|
| | | | | 기준목표 Base Year | 목표년도 Goal Year | | 합계 Total | 주거지역 Residential zone | |
| | | | | | | | | 소계 Sub-total | 주거전용 Residential only |
| 2 0 0 7 | | 2,003 | 2,025 | 311,051 | 400,000 | 347,112 | 347,112 | 26,373 | 1,098 |
| 2 0 0 8 | | 2,003 | 2,025 | 311,051 | 400,000 | 345,097 | 345,097 | 26,250 | 1,098 |
| 2 0 0 9 | | 2,003 | 2,025 | 311,051 | 400,000 | 345,093 | 345,093 | 25,953 | 1,051 |
| 2 0 1 0 | | 2,003 | 2,025 | 311,051 | 400,000 | 345,091 | 345,091 | 25,864 | 1,086 |

자료 : 도시계획과

9. 도시계획(3-2) City Development Plan

(Unit : 1,000m²) (단위 : 천 m²)

| 연별 | 구분 | 용도지역 Specific Use Area | | | | | | |
|------|----|-----------------------------|-------------------------|-------------------------|----------------|-----------------|----------------------|------------------------|
| | | 주거지역 Residential zone | | 상업지역 Commercial zone | | | | |
| | | 일반주거 General residential | 준주거 semi residential | 소계 Sub-total | 중심상 Central | 일반상업 General | 근린상업 Neighborhood | 유통상업 Distributional |
| 2007 | | 24,221 | 1,054 | 2,900 | 351 | 2,549 | — | — |
| 2008 | | 24,098 | 1,054 | 2,900 | 351 | 2,549 | | |
| 2009 | | 23,846 | 1,056 | 2,993 | 351 | 2,642 | | |
| 2010 | | 23,688 | 1,090 | 3,003 | 351 | 2,652 | | |

자료 : 도시계획과

9. 도시계획(3-3) City Development Plan

(Unit : 1,000m²) (단위 : 천 m²)

| 연별 | 구분 | 용도지역 Specific Use Area | | | | | | | | |
|------|----|---------------------------|-------------------|-----------------|--------------|--------------------|-------------------|-----------------|----------------------|--------------------|
| | | 공업지역 Industrial zone | | | | 녹지지역 Green zone | | | | 미지정 Unspecified |
| | | 소계 Sub-total | 전용공업 Exclusive | 일반공업 General | 준공업 Mixed | 소계 Sub-total | 보존녹지 Preserved | 자연녹지 Natural | 생산녹지 Agricultural | |
| 2007 | | 52,464 | — | 49,130 | 3,334 | 218,425 | 60,195 | 149,076 | 9,153 | 46,950 |
| 2008 | | 52,527 | | 49,193 | 3,334 | 216,470 | 59,142 | 148,175 | 9,153 | 46,950 |
| 2009 | | 54,260 | | 51,053 | 3,207 | 217,506 | 60,143 | 148,210 | 9,153 | 44,381 |
| 2010 | | 54,269 | | 51,053 | 3,216 | 217,574 | 60,143 | 148,278 | 9,153 | 44,381 |

자료 : 도시계획과

9. 용도지역(5-1) Specific Use Area

(Unit : person, 1,000m²) (단위 : 명, 천m²)

| 연 별 | 구 분 | 인 구 Population | | 용도지역 총합계 Grand total | 도 시 지 역 Urban Area | | | |
|---------|-----|-----------------|------------------|----------------------------|--------------------|--------------------------|-------------------------|-------------------------|
| | | 도시지역인구 Urban | 비도시지역인구 Rural | | 합계 Total | 주 거 지 역 Residential zone | | |
| | | | | | | 전용주거전용 Residential only | | |
| | | | | | | 소계 Sub-total | 제1종 전용 1st Exclusive | 제2종 전용 2nd Exclusive |
| 2 0 1 1 | | 254,582 | 38,168 | 1,024,816 | 25,869 | 1,086 | 1,032 | 54 |
| 2 0 1 2 | | 254,112 | 38,105 | 1,024,816 | 25,869 | 1,051 | 997 | 54 |

자료 : 도시계획과

9. 용도지역(5-2) Specific Use Area

(Unit : 1,000m²) (단위 : 천m²)

| 연 별 | 구 분 | 도 시 지 역 Urban Area | | | | | 준 주 거 지 역 Semi Residential |
|---------|-----|---------------------------------|-----------------------|-----------------------|-----------------------|-------|-------------------------------|
| | | 주 거 지 역 Residential zone | | | | | |
| | | 일 반 주 거 지 역 General Residential | | | | | |
| | | 소 계 Sub-total | 제1종 일반 1st General | 제2종 일반 2nd General | 제3종 일반 3rd General | | |
| 2 0 1 1 | | 23,696 | 12,856 | 10,179 | 661 | 1,087 | |
| 2 0 1 2 | | 23,731 | 12,856 | 10,214 | 661 | 1,087 | |

자료 : 도시계획과

9. 용도지역(5-3) Specific Use Area

(Unit : 1,000m²) (단위 : 천m²)

| 연별 | 구분 | 도 시 지 역 Urban Area | | | | | | | | |
|---------|----|-------------------------|---------------|---------------|--------------------|----------------------|-------------------------|-----------------|---------------|--------------|
| | | 상 업 지 역 Commercial zone | | | | | 공 업 지 역 Industrial Area | | | |
| | | 소계 Total | 중심 Central | 일반 General | 근린 Neighborhood | 유통 Distributional | 소계 Total | 전용 Exclusive | 일반 General | 준공업 Mixed |
| 2 0 1 1 | | 2,998 | 351 | 2,647 | - | - | 54,269 | - | 51,053 | 3,216 |
| 2 0 1 2 | | 2,998 | 351 | 2,647 | - | - | 54,637 | - | 51,421 | 3,216 |

자료 : 도시계획과

9. 용도지역(5-4) Specific Use Area

(Unit : 1,000m²) (단위 : 천 m²)

| 연별 | 구분 | 도 시 지 역 Urban Area | | | | 비 도 시 지 역 | | |
|---------|----|--------------------|--------------|-----------------|------------|------------------|------------|-----------------------------|
| | | 녹 지 지 역 | | | | 미지정 Undesignated | 계(A) Total | 계획관리지역 Plan management Area |
| | | 소계 Total | 보존 Preserved | 생산 Agricultural | 자연 Natural | | | |
| 2 0 1 1 | | 217,542 | 60,143 | 9,153 | 148,246 | 44,420 | 679,718 | 24,555 |
| 2 0 1 2 | | 217,174 | 60,143 | 9,153 | 147,878 | 44,420 | 679,718 | 24,555 |

자료 : 도시계획과

9. 용도지역(5-5) Specific Use Area

(Unit : 1,000m²) (단위 : 천 m²)

| 연별 | 구분 | 비 도 시 지 역 | | | | |
|---------|----|--------------------------------------|--|------------------------------------|--|---|
| | | 생산관리지역 Production management Area | 보전관리지역 Preservation management Area | 농림지역 Agricultural & Forest Area | 자연환경보전지역(B) Natural Environment Preservation Area | 지정비율 (B/A) * 100 Designation rate |
| | | | | | | |
| 2 0 1 1 | | 16,754 | 18,672 | 71,385 | 548,352 | 81 |
| 2 0 1 2 | | 16,754 | 18,672 | 71,385 | 548,352 | 81 |

자료 : 도시계획과

10. 공원¹⁾(3-1) Parks(Unit : number, 1,000m²) (단위 : 개소, 천 m²)

| 연별 읍면동별 | 구분 | 총 계 (A+B) Total | | 자 연 공 원 Natural park | | | | | | | |
|----------------|----|-----------------------|----------------|----------------------|--------------|------------------|--------------|--------------------|------------|------------------|------------|
| | | | | 계(A) Sub-total | | 국립공원 National | | 도립공원 Provincial | | 시,군립공원 Si Gun | |
| | | 개소 Number | 면적 Area | 개소 Number | 면적 Area | 개소 Number | 면적 Area | 개소 Number | 면적 Area | 개소 Number | 면적 Area |
| 2 0 0 7 | | 135 | 6,774.3 | | | | | | | | |
| 2 0 0 8 | | 135 | 6,774.3 | | | | | | | | |
| 2 0 0 9 | | 171 | 7,575.1 | 2 | 450.0 | 2 | 450.0 | | | | |
| 2 0 1 0 | | 171 | 7,575.1 | 2 | 450.0 | 2 | 450.0 | | | | |
| 2 0 1 1 | | 172 | 7,620.4 | 2 | 447.0 | 2 | 447.0 | - | - | - | - |
| 2 0 1 2 | | 177 | 8,119.3 | 2 | 447.0 | 2 | 447.0 | - | - | - | - |
| 돌 산 읍 | | 14 | 442 | | | | | | | | |
| 소 라 면 | | 29 | 1,158 | | | | | | | | |
| 울 촌 면 | | 7 | 502 | | | | | | | | |
| 화 양 면 | | - | - | | | | | | | | |
| 남 면 | | - | - | | | | | | | | |
| 화 정 면 | | - | - | | | | | | | | |
| 삼 산 면 | | 1 | 2 | | | | | | | | |
| 동 문 동 | | 2 | 233 | | | | | | | | |
| 한 려 동 | | 6 | 91 | | | | | | | | |
| 중 양 동 | | 1 | 22 | | | | | | | | |
| 충 무 동 | | 2 | 529 | | | | | | | | |
| 광 립 동 | | 3 | 33 | | | | | | | | |
| 서 강 동 | | 2 | 496 | | | | | | | | |
| 대 교 동 | | 2 | 171 | | | | | | | | |
| 국 동 | | 6 | 2 | | | | | | | | |
| 월 호 동 | | 7 | 106 | | | | | | | | |
| 여 서 동 | | 6 | 58 | | | | | | | | |
| 문 수 동 | | 7 | 25 | | | | | | | | |
| 미 평 동 | | 10 | 18 | | | | | | | | |
| 둔 덕 동 | | 6 | 106 | | | | | | | | |
| 만 덕 동 | | 9 | 477 | | | | | | | | |
| 쌍 봉 동 | | 15 | 235 | | | | | | | | |
| 시 전 동 | | 21 | 1,841 | | | | | | | | |
| 여 천 동 | | 12 | 1,097 | | | | | | | | |
| 주 삼 동 | | - | - | | | | | | | | |
| 삼 일 동 | | 7 | 28 | | | | | | | | |
| 묘 도 동 | | - | - | | | | | | | | |
| 해 상 | | 2 | 447 | 2 | 447 | 2 | 447 | | | | |

자료 : 공원과, 기후환경과, 도시계획과

주 : 1) 조성기준 2) 국립공원 2개소는 다도해해상국립공원(419km²), 한려해상국립공원(28km²)으로 읍면동에 미포함

10. 공원¹⁾(3-2) Parks(Unit : number, 1,000m²) (단위 : 개소, 천 m²)

| 연별 읍면동별 | 구분 | 도 시 공 원 Urban park | | | | | | | | | |
|----------------|----|--------------------|----------------|---------------------|--------------|--------------|--------------|----------------------|----------------|--------------------|--------------|
| | | 계(B) Sub-total | | 어린이공원 Children's | | 소공원 Mini | | 근린공원 Neighborhood | | 역사공원 Historical | |
| | | 개소 Number | 면적 Area | 개소 Number | 면적 Area | 개소 Number | 면적 Area | 개소 Number | 면적 Area | 개소 Number | 면적 Area |
| 2 0 0 7 | | 135 | 6,774.3 | 90 | 214.8 | 0 | 0 | 36 | 4,279.0 | 0 | 0 |
| 2 0 0 8 | | 135 | 6,774.3 | 90 | 214.8 | - | - | 36 | 4,279.0 | - | - |
| 2 0 0 9 | | 169 | 7,125.0 | 95 | 217.1 | 19 | 28.09 | 42 | 4,534.1 | 2 | 17.00 |
| 2 0 1 0 | | 169 | 7,125.0 | 95 | 217.1 | 19 | 28.09 | 42 | 4,534.1 | 2 | 17.00 |
| 2 0 1 1 | | 165 | 6,191.4 | 95 | 217.1 | 19 | 28.09 | 42 | 4,542.9 | 3 | 56.91 |
| 2 0 1 2 | | 171 | 6,992.8 | 95 | 216.0 | 19 | 28.01 | 49 | 5,347.6 | 3 | 56.92 |
| 돌 산 읍 | | 13 | 366.1 | 7 | 14.6 | | | 6 | 351.5 | | |
| 소 라 면 | | 29 | 1,158.0 | 17 | 34.8 | 3 | 9.85 | 8 | 423.7 | | |
| 울 촌 면 | | 7 | 502.0 | 3 | 7.7 | | | 3 | 454.3 | 1 | 39.92 |
| 화 양 면 | | - | - | | | | | | | | |
| 남 면 | | - | - | | | | | | | | |
| 화 정 면 | | - | - | | | | | | | | |
| 삼 산 면 | | 1 | 1.7 | 1 | 1.7 | | | | | | |
| 동 문 동 | | 2 | 233.5 | | | 1 | 0.14 | 1 | 233.3 | | |
| 한 려 동 | | 6 | 90.9 | | | 3 | 10.37 | | | | |
| 중 양 동 | | - | - | | | | | | | | |
| 충 무 동 | | 1 | 1.0 | 1 | 1.0 | | | | | | |
| 광 립 동 | | 3 | 32.5 | 1 | 1.7 | 1 | 0.84 | 1 | 30.0 | | |
| 서 강 동 | | 2 | 495.9 | | | 1 | 0.15 | 1 | 495.7 | | |
| 대 교 동 | | 2 | 171.2 | 1 | 2.7 | | | 1 | 168.5 | | |
| 국 동 | | 6 | 2.3 | 5 | 2.3 | 1 | 0.09 | | | | |
| 월 호 동 | | 6 | 52.4 | 1 | 6.7 | 3 | 1.73 | 2 | 44.1 | | |
| 여 서 동 | | 6 | 58.1 | 5 | 16.3 | | | 1 | 41.8 | | |
| 문 수 동 | | 7 | 24.8 | 7 | 24.8 | | | | | | |
| 미 평 동 | | 10 | 18.0 | 6 | 15.5 | 4 | 2.52 | | | | |
| 둔 덕 동 | | 6 | 106.1 | 4 | 6.8 | | | 1 | 97.9 | 1 | 1.38 |
| 만 덕 동 | | 9 | 477.1 | 4 | 7.5 | 1 | 0.83 | 4 | 468.8 | | |
| 쌍 봉 동 | | 15 | 235.4 | 9 | 17.3 | | | 6 | 218.1 | | |
| 시 전 동 | | 21 | 1,840.8 | 9 | 19.1 | | | 10 | 1,232.0 | 1 | 15.62 |
| 여 천 동 | | 12 | 1,096.6 | 8 | 8.8 | | | 4 | 1,087.8 | | |
| 주 삼 동 | | - | - | | | | | | | | |
| 삼 일 동 | | 7 | 28.4 | 6 | 26.9 | 1 | 1.49 | | | | |
| 묘 도 동 | | - | - | | | | | | | | |
| 해 상 | | - | - | | | | | | | | |

자료 : 공원과, 기후환경과, 도시계획과

주 : 1) 조성기준

10. 공원¹⁾(3-3) Parks(Unit : number, 1,000m²) (단위 : 개소, 천 m²)

| 연별 읍면동별 | 구분 | | | | | | | | | | | 도시자연 공원구역 Urban natural park zone | |
|----------------|------------|------------------|------------|-------------------|------------|--------------------|------------|----------------|------------|----------------|------------|---|--------------|
| | | 문화공원 Cultural | | 수변공원 Waterside | | 묘지공원 Grave yard | | 체육공원 Sports | | 기타공원 Others | | 개소 Number | 면적 Area |
| 개소 Number | 면적 Area | 개소 Number | 면적 Area | 개소 Number | 면적 Area | 개소 Number | 면적 Area | 개소 Number | 면적 Area | 개소 Number | 면적 Area | 개소 Number | 면적 Area |
| 2 0 0 7 | 0 | 0 | 0 | 0 | - | 1 | 690.0 | 1 | 574.0 | 2 | 34.5 | 5 | 982.0 |
| 2 0 0 8 | - | - | - | - | - | 1 | 690.0 | 1 | 574.0 | 2 | 34.5 | 5 | 982.0 |
| 2 0 0 9 | | | 4 | 82.8 | 1 | 689.7 | 1 | 574.0 | | | | 5 | 982.2 |
| 2 0 1 0 | - | - | 4 | 82.8 | 1 | 689.7 | 1 | 574.0 | 5 | 982.2 | - | - | - |
| 2 0 1 1 | - | - | 4 | 82.8 | 1 | 689.7 | 1 | 574.0 | - | - | - | 5 | 982.0 |
| 2 0 1 2 | 3 | 102 | 3 | 80.6 | 1 | 689.7 | 1 | 574.0 | - | - | - | 4 | 679.5 |
| 돌 산 읍 | | | | | | | | | | | | 1 | 75.4 |
| 소 라 면 | | | | | | 1 | 689.7 | | | | | | |
| 울 촌 면 | | | | | | | | | | | | | |
| 화 양 면 | | | | | | | | | | | | | |
| 남 면 | | | | | | | | | | | | | |
| 화 정 면 | | | | | | | | | | | | | |
| 삼 산 면 | | | | | | | | | | | | | |
| 동 문 동 | | | | | | | | | | | | | |
| 한 려 동 | | | 3 | 80.6 | | | | | | | | | |
| 중 양 동 | | | | | | | | | | | | 1 | 22.0 |
| 충 무 동 | | | | | | | | | | | | 1 | 528.1 |
| 광 립 동 | | | | | | | | | | | | | |
| 서 강 동 | | | | | | | | | | | | | |
| 대 교 동 | | | | | | | | | | | | | |
| 국 동 | | | | | | | | | | | | | |
| 월 호 동 | | | | | | | | | | | | 1 | 54.0 |
| 여 서 동 | | | | | | | | | | | | | |
| 문 수 동 | | | | | | | | | | | | | |
| 미 평 동 | 1 | 93 | | | | | | | | | | | |
| 둔 덕 동 | | | | | | | | | | | | | |
| 만 덕 동 | 2 | 9 | | | | | | | | | | | |
| 쌍 봉 동 | | | | | | | | | | | | | |
| 시 전 동 | | | | | | | | 1 | 574.0 | | | | |
| 여 천 동 | | | | | | | | | | | | | |
| 주 삼 동 | | | | | | | | | | | | | |
| 삼 일 동 | | | | | | | | | | | | | |
| 묘 도 동 | | | | | | | | | | | | | |
| 해 상 | | | | | | | | | | | | | |

자료 : 공원과, 기후환경과, 도시계획과

주 : 1) 조성기준

11. 하천 Rivers and Streams

(Unit : km) (단위 : km)

| 구분 연별 | 하천수(개소) Number of rivers and streams | 총 연 장 Total length | 요 개 수 Cases of improvements needed | 기 개 수 Already improved | 미 개 수 Yet to be improved | 개 수 율(%) Improvement rate |
|----------|--|-----------------------|--|---------------------------|-----------------------------|------------------------------|
| 2 0 0 7 | 12 | 49.15 | 67.48 | 55.36 | 12.12 | 82.00 |
| 2 0 0 8 | 12 | 49.24 | 67.48 | 55.36 | 12.12 | 82.00 |
| 2 0 0 9 | 12 | 49.24 | 66.45 | 55.36 | 11.09 | 83.3 |
| 2 0 1 0 | 12 | 49.78 | 69.26 | 54.11 | 15.15 | 78.1 |
| 2 0 1 1 | 12 | 49.85 | 75.40 | 42.59 | 32.81 | 56.0 |
| 2 0 1 2 | 12 | 49.85 | 70.12 | 40.49 | 29.63 | 57.7 |

자료 : 건설방재과

12. 하천부지 점용(2-1) Use of River Sites

(Unit : m², 1,000won) (단위 : m², 천원)

| 구분 연별 | 건수 Number of cases | 면적 Area | 면 적 합 계 | | | | 토사채취 (m ³) Collection of gravel and sand | 사용료징수 collection of use fees | |
|----------------|-----------------------|---------------|----------------|-----------------|---------------------------|---------------|--|---------------------------------|------------------|
| | | | 전 Dry paddy | 답 Rice paddy | 잡종지 Miscellaneous land | 기 타 Others | | 조 정 Imposition | 징 수 Collected |
| 2 0 0 7 | 59 | 15,510 | 106 | - | - | - | - | 138,606 | 138,606 |
| 2 0 0 8 | 59 | 14,016 | - | - | - | 14,016 | - | 151,853 | 151,853 |
| 2 0 0 9 | 64 | 12,786 | - | - | - | 12,786 | - | 121,389 | 121,389 |
| 2 0 1 0 | 75 | 15,191 | - | - | - | 15,191 | - | 107,565 | 107,565 |

자료 : 건설방재과

12. 하천부지 점용(2-2) Use of River Sites

(Unit : m², 1,000won) (단위 : m², 천원)

| 구분 읍면동별 | 건수 Number of cases | 면 적 Area | 토사채취 (m ³) Collection of gravel and sand | 사용료징수 collection of use fees | |
|----------------|-----------------------|---------------|--|---------------------------------|------------------|
| | | | | 부 과 Imposition | 징 수 Collected |
| 2 0 1 1 | 82 | 17,810 | - | 203,332 | 203,332 |
| 2 0 1 2 | 88 | 14,196 | - | 177,342 | 177,342 |
| 돌 산 읍 | 1 | - | - | 746 | 746 |
| 소 라 면 | 8 | 917 | - | 470 | 470 |
| 울 촌 면 | 8 | 470 | - | 1,339 | 1,339 |
| 화 양 면 | 1 | - | - | 395 | 395 |
| 남 면 | | | | | |
| 화 정 면 | | | | | |
| 삼 산 면 | | | | | |
| 동 문 동 | | | | | |
| 한 려 동 | | | | | |
| 중 양 동 | | | | | |
| 충 무 동 | | | | | |
| 광 립 동 | | | | | |
| 서 강 동 | | | | | |
| 대 교 동 | | | | | |
| 국 동 | | | | | |
| 월 호 동 | | | | | |
| 여 서 동 | | | | | |
| 문 수 동 | | | | | |
| 미 평 동 | | | | | |
| 둔 덕 동 | 2 | 18 | - | 129 | 129 |
| 만 덕 동 | | | | | |
| 쌍 봉 동 | | | | | |
| 시 전 동 | | | | | |
| 여 천 동 | 2 | 27 | - | 23 | 23 |
| 주 삼 동 | | | | | |
| 삼 일 동 | 66 | 12,764 | - | 174,240 | 174,240 |
| 묘 도 동 | | | | | |

자료 : 건설방재과

13. 도로(2-1) Roads

(Unit : M %)(단위 : M %)

| 연별 | 구분 | 합 계 Total | | | | | 고속 도로 Highway | 일 반 국 도 General national road | | | | |
|------|----|------------|-------------|-------------|----------------|-------------------|---------------------|-------------------------------|-------------|-------------|----------------|-------------------|
| | | 계 Total | 포장 Paved | 포장률 Rate | 미포장 Unpaved | 미개통 Unimproved | | 계 Total | 포장 Paved | 포장률 Rate | 미포장 Unpaved | 미개통 Unimproved |
| 2007 | | 904,700 | 558,703 | 61.8 | 92,760 | 253,237 | | 109,700 | 88,980 | 81.0 | | 20,720.0 |
| 2008 | | 897,310 | 557,308 | 62.1 | 89,765 | 250,237 | | 102,310 | 81,590 | 79.7 | | 20,720.0 |
| 2009 | | 897,310 | 565,346 | 62.9 | 81,927 | 250,037 | | 102,310 | 81,590 | 79.7 | | 20,720.0 |
| 2010 | | 897,310 | 569,216 | 63.4 | 81,927 | 246,167 | | 102,310 | 81,590 | 79.7 | | 20,720.0 |
| 2011 | | 919,010 | 591,121 | 64.3 | 81,927 | 245,962 | | 102,310 | 81,590 | 79.7 | | 20,720 |
| 2012 | | 916,610 | 588,721 | 64.2 | 81,927 | 245,962 | | 102,310 | 81,590 | 79.7 | | 20,720 |

자료 : 도로과

13. 도로(2-2) Roads

(Unit : M %)(단위 : M %)

| 연별 | 구분 | 지 방 도 Provincial road | | | | | 시 군 도 Si and Gun's road | | | | |
|------|----|-----------------------|-------------|-------------|----------------|-------------------|-------------------------|-------------|-------------|----------------|-------------------|
| | | 계 Total | 포장 Paved | 포장률 Rate | 미포장 Unpaved | 미개통 Unimproved | 계 Total | 포장 Paved | 포장률 Rate | 미포장 Unpaved | 미개통 Unimproved |
| 2007 | | 67,200 | 37,800 | 56.0 | 12,300 | 17,100 | 727,800 | 431,923 | 59.0 | 80,460 | 215,417 |
| 2008 | | 67,200 | 37,800 | 56.0 | 12,300 | 17,100 | 727,800 | 437,918 | 60.0 | 74,465 | 215,417 |
| 2009 | | 67,200 | 41,000 | 61.0 | 12,300 | 13,900 | 727,800 | 442,756 | 60.8 | 69,627 | 215,417 |
| 2010 | | 67,200 | 41,000 | 61.0 | 12,300 | 13,900 | 727,800 | 446,626 | 61.4 | 69,627 | 211,547 |
| 2011 | | 89,100 | 62,900 | 61.0 | 12,300 | 13,900 | 727,800 | 446,631 | 61.4 | 69,627 | 211,342 |
| 2012 | | 86,500 | 60,300 | 69.7 | 12,300 | 13,900 | 727,800 | 446,831 | 61.4 | 69,627 | 211,342 |

자료 : 도로과

13-1. 폭원별 도로현황 Roads(by Size)

(Unit : m)(단위 : m)

| 연별 | 구분 | 도로(폭원별) Roads(by Size) | | | | | 광장 (개소) Squares(Number) |
|------|----|------------------------|----------------------|-------------------------|-----------------------|---------------------|-------------------------------|
| | | 합계 Total | 광로(40m이상) Avenues | 대로(25~40m미만) Streets | 중로(12~25m미만) Roads | 소로(12m 미만) Paths | |
| 2007 | | 521,765 | 15,560 | 181,463 | 156,732 | 168,010 | 42 |
| 2008 | | 671,613 | 13,027 | 202,997 | 193,839 | 261,750 | 43 |
| 2009 | | 824,768 | 13,027 | 258,795 | 240,292 | 312,654 | 54 |
| 2010 | | 866,553 | 13,027 | 256,292 | 268,504 | 328,730 | 55 |
| 2011 | | 899,788 | 13,027 | 259,683 | 278,905 | 348,173 | 55 |
| 2012 | | 909,385 | 13,027 | 266,489 | 277,792 | 352,077 | 55 |

자료 : 도시계획과

14. 도로시설물(5-1) Road Facilities

(Unit : number, m, m²) (단위 : 개소, m, m²)

| 구분 연별 | 보도육교 Pedestrian overpass | | | 지하보도 pedestrian underpass | | | 지하차도 Underground roadway | | | 고가도로 Elevated road | | |
|----------|-----------------------------|--------------|------------|------------------------------|--------------|------------|-----------------------------|--------------|------------|-----------------------|--------------|------------|
| | 개소 Number | 연장 Length | 면적 Area | 개소 Number | 연장 Length | 면적 Area | 개소 Number | 연장 Length | 면적 Area | 개소 Number | 연장 Length | 면적 Area |
| 2 0 0 7 | 25 | 662.8 | 1,943.8 | 1 | 30 | 120 | 2 | 72.0 | 432.0 | 3 | 670 | 8,520 |
| 2 0 0 8 | 25 | 662.8 | 1,943.8 | 1 | 30 | 120 | 3 | 135.0 | 684.0 | 3 | 670 | 8,520 |
| 2 0 0 9 | 25 | 662.8 | 1,943.8 | 1 | 30 | 120 | 3 | 135.0 | 684.0 | 3 | 670 | 8,520 |
| 2 0 1 0 | 25 | 662.8 | 1,943.8 | 1 | 30 | 120 | 3 | 135.0 | 684.0 | 3 | 670 | 8,520 |

자료 : 도로관리사업소

14. 도로시설물(5-2) Road Facilities

(Unit : number, m, m²) (단위 : 개소, m, m²)

| 구분 연별 | 지하상가 Jnderground shopping arcade | | | 터널 Tunnels | | | 가로등 Street lamps |
|----------|-------------------------------------|--------------|------------|---------------|--------------|------------|---------------------|
| | 개소 Number | 연장 Length | 면적 Area | 개소 Number | 연장 Length | 면적 Area | 개소 Number |
| 2 0 0 7 | | | | 3 | 925 | 4,762.0 | 5,690 |
| 2 0 0 8 | | | | 3 | 925 | 4,762.0 | 5,690 |
| 2 0 0 9 | | | | 3 | 925 | 4,762.0 | 5,690 |
| 2 0 1 0 | | | | 3 | 925 | 4,762.0 | 5,690 |

자료 : 도로관리사업소

14. 도로시설물(5-3) Road Facilities

(Unit : number, m, m²) (단위 : 개소, m, m²)

| 연별 | 구분 | 보도육교 Pedestrian overpass | | | 지하보도 pedestrian underpass | | | 지하차도 Underground roadway | | | 고가도로 Elevated road | | |
|------|----|-----------------------------|--------------|------------|------------------------------|--------------|------------|-----------------------------|--------------|------------|-----------------------|--------------|------------|
| | | 개소 Number | 연장 Length | 면적 Area | 개소 Number | 연장 Length | 면적 Area | 개소 Number | 연장 Length | 면적 Area | 개소 Number | 연장 Length | 면적 Area |
| 2011 | | 26 | 694.0 | 2,070.8 | 1 | 30 | 120 | 3 | 135.0 | 684.0 | 3 | 670 | 8,520 |
| 2012 | | 29 | 777.1 | 2,385.0 | 1 | 30 | 120 | 2 | 683.0 | 10,792 | 3 | 670 | 8,520 |

자료 : 도로관리사업소, 도시디자인과

14. 도로시설물(5-4) Road Facilities

(Unit : number, m, m²) (단위 : 개소, m, m²)

| 연별 | 구분 | 지하상가 Underground shopping arcades | | | 터널 Tunnels | | | 입체교차로 Two-level crossing | | | 복개구조물 Covered structure | | |
|------|----|--------------------------------------|--------------|------------|---------------|--------------|------------|-----------------------------|--------------|------------|----------------------------|--------------|------------|
| | | 개소 Number | 연장 Length | 면적 Area | 개소 Number | 연장 Length | 면적 Area | 개소 Number | 연장 Length | 면적 Area | 개소 Number | 연장 Length | 면적 Area |
| 2011 | | - | - | - | 3 | 925 | 4,762.0 | - | - | - | - | - | - |
| 2012 | | - | - | - | 6 | 3,038 | 26,935.0 | - | - | - | - | - | - |

자료 : 도로관리사업소, 도시디자인과

14. 도로시설물(5-5) Road Facilities

(Unit : number, m, m²) (단위 : 개소, m, m²)

| 연별 | 구분 | 공동구 Public place | | | 언더패스 Underpass | | | 가로등 Street lamps |
|------|----|---------------------|--------------|------------|-------------------|--------------|------------|---------------------|
| | | 개소 Number | 연장 Length | 면적 Area | 개소 Number | 연장 Length | 면적 Area | 개소 Number |
| 2011 | | 4.0 | 470.0 | 1,363.0 | - | - | - | 7,609 |
| 2012 | | 4.0 | 470.0 | 1,363.0 | - | - | - | 9,269 |

자료 : 도로관리사업소, 도시디자인과

15. 교량(3-1) Bridges

(Unit : km) (단위 : km)

| 연별 | 구분 | 합 계 Total | | | | | | 고속도로 Highway | | 일반국도 General National road | | | | | |
|---------|----|--------------|--------------|-------------------|--------------|----------------------|--------------|-------------------|--------------|-------------------------------|--------------|-------------------|--------------|----------------------|--------------|
| | | 계 Total | | 가설 Constructed | | 미가설 Unconstructed | | 가설 Constructed | | 계 Total | | 가설 Constructed | | 미가설 Unconstructed | |
| | | 개소 Place | 연장 Length | 개소 Place | 연장 Length | 개소 Place | 연장 Length | 개소 Place | 연장 Length | 개소 Place | 연장 Length | 개소 Place | 연장 Length | 개소 Place | 연장 Length |
| 2 0 0 7 | | 55 | 2,538.0 | 55 | 2,538.0 | - | - | - | - | 13 | 770.2 | 13 | 770.2 | | |
| 2 0 0 8 | | 55 | 2,538.0 | 55 | 2,538.0 | - | - | - | - | 13 | 770.2 | 13 | 770.2 | | |
| 2 0 0 9 | | 55 | 2,538.0 | 55 | 2,538.0 | - | - | - | - | 13 | 771.2 | 14 | 771.2 | | |
| 2 0 1 0 | | 55 | 2,701.7 | 55 | 2,701.7 | - | - | - | - | 15 | 1110.7 | 15 | 1110.7 | - | - |

자료 : 도로관리사업소

15. 교량(3-2) Bridges

(Unit : km) (단위 : km)

| 연별 | 구분 | 지 방 도 Provincial road | | | | | | 시 군 도 Si and Gun's road | | | | | |
|---------|----|--------------------------|--------------|-------------------|--------------|----------------------|--------------|----------------------------|--------------|-------------------|--------------|----------------------|--------------|
| | | 계 Total | | 가설 Constructed | | 미가설 Unconstructed | | 계 Total | | 가설 Constructed | | 미가설 Unconstructed | |
| | | 개소 Place | 연장 Length | 개소 Place | 연장 Length | 개소 Place | 연장 Length | 개소 Place | 연장 Length | 개소 Place | 연장 Length | 개소 Place | 연장 Length |
| 2 0 0 7 | | 3 | 51 | 3 | 51 | | | 39 | 1,716.8 | 39 | 1,716.8 | | |
| 2 0 0 8 | | 3 | 51 | 3 | 51 | | | 39 | 1,716.8 | 39 | 1,716.8 | | |
| 2 0 0 9 | | 3 | 51 | 3 | 51 | | | 39 | 1,716.8 | 39 | 1,716.8 | | |
| 2 0 1 0 | | 3 | 58 | 3 | 58 | - | - | 37 | 1,532.8 | 37 | 1,532.8 | | |

자료 : 도로관리사업소

15. 교량(3-3) Bridges

(Unit : number, m, m²) (단위 : 개소, m, m²)

| 연별 | 구분 | 합 계 Total | | 고속도로 Highway | | 일반국도 General National road | | 지 방 도 Provincial road | | 시 군 도 Si and Gun's road | | 국가지원지방도 Govt-funded provincial road | |
|---------|----|--------------|--------------|-----------------|--------------|-------------------------------|--------------|--------------------------|--------------|----------------------------|--------------|--|--------------|
| | | 개소 Number | 연장 Length | 개소 Number | 연장 Length | 개소 Number | 연장 Length | 개소 Number | 연장 Length | 개소 Number | 연장 Length | 개소 Number | 연장 Length |
| 2 0 1 1 | | 57 | 3,061.50 | - | - | 15 | 1110.5 | 4 | 408 | 37 | 1,532.8 | 1 | 10.2 |
| 2 0 1 2 | | 57 | 3,061.50 | | | 15 | 1110.5 | 4 | 408 | 37 | 1,532.8 | 1 | 10.2 |

자료 : 도로관리사업소

16. 건설장비(3-1) Construction Machinery and Equipments

(Unit : each) (단위 : 대)

| 구분 연별 | 합 계 Total | 불도우저 Bulldozers | 굴삭기 Excavators | 지게차 Forklifts | 스크레이퍼 Scrapers | 로우더 Loaders | 덤프트럭 Dump trucks | 기중기 Cranes | 그레이더 Graders |
|----------------|--------------|--------------------|-------------------|------------------|-------------------|----------------|---------------------|---------------|-----------------|
| 2 0 0 7 | 2,284 | 10 | 681 | 942 | | 88 | 242 | 175 | — |
| 2 0 0 8 | 2,371 | 12 | 735 | 979 | | 84 | 261 | 169 | |
| 2 0 0 9 | 2,518 | 12 | 758 | 1,032 | — | 87 | 282 | 218 | — |
| 2 0 1 0 | 2,456 | 8 | 684 | 1,057 | | 86 | 288 | 214 | |
| 2 0 1 1 | 2,565 | 9 | 711 | 1,126 | | 83 | 312 | 216 | |
| 2 0 1 2 | 2,675 | 8 | 731 | 1,217 | | 93 | 300 | 210 | |

자료 : 차량등록사업소

16. 건설장비(3-2) Construction Machinery and Equipments

(Unit : each) (단위 : 대)

| 구분 연별 | 롤러 Rollers | 콘 크 리 트 Concrete | | | | | 아 스 팔 트 Asphalt | | |
|----------------|---------------|-------------------------|------------------|---------------------|----------------------|-------------|------------------------|------------------|---------------------|
| | | 배칭프랜트 Batching plant | 퀴니셔 Finishers | 살포기 Distributors | 믹서트럭 Mixer trucks | 펌프 Pumps | 믹싱프랜트 Mixing Plants | 퀴니셔 Finishers | 살포기 Distributors |
| 2 0 0 7 | 19 | — | — | — | 62 | 3 | — | 4 | |
| 2 0 0 8 | 19 | | | | 46 | 8 | | 5 | |
| 2 0 0 9 | 23 | — | — | — | 42 | 5 | — | 5 | — |
| 2 0 1 0 | 23 | | | | 46 | 5 | | 5 | |
| 2 0 1 1 | 23 | | | | 40 | 3 | | 4 | |
| 2 0 1 2 | 24 | | | | 45 | 3 | | 4 | |

자료 : 차량등록사업소

16. 건설장비(3-3) Construction Machinery and Equipments

(Unit : each) (단위 : 대)

| 구분 연별 | 골재살포기 Aggregate distributors | 쇄석기 Crushers | 공기압축기 Compressors | 천공기 Boring machine | 사리채취기 Gravel collectors | 준설선 Dredgers | 노상안전기 Road stabilizers | 향타 및 향발기 Rock drills | 기타 Others |
|----------------|---------------------------------|-----------------|----------------------|-----------------------|----------------------------|-----------------|---------------------------|----------------------------|--------------|
| 2 0 0 7 | | 2 | 41 | 7 | | 4 | | 1 | 3 |
| 2 0 0 8 | | 2 | 36 | 8 | | 4 | | 1 | 2 |
| 2 0 0 9 | — | 2 | 36 | 8 | — | 4 | — | 1 | 3 |
| 2 0 1 0 | | 1 | 23 | 8 | | 5 | | 1 | 2 |
| 2 0 1 1 | | 1 | 23 | 7 | | 4 | | 1 | 2 |
| 2 0 1 2 | | 1 | 24 | 7 | | 5 | | 1 | 2 |

자료 : 차량등록사업소

X I . 교통·관광 및 정보통신

Transportation, Tourism and Information Telecommunications

XI. 교통·관광 및 정보통신

Transportation, Tourism and Information Telecommunications

1. 자동차 등록(2-1) Registered Motor Vehicles

(Unit : each) (단위 : 대)

| 연별 월별 | 구분 | 합 계 ¹⁾ Total | | | 승용차 Passenger cars | | | | 승합차 Buses | | | | |
|----------|----|-------------------------|----------------|-------------------|--------------------|------------------|----------------|-------------------|-----------|------------------|----------------|-------------------|-----|
| | | 관용 Government | 자가용 Private | 영업용 Commercial | | 관용 Government | 자가용 Private | 영업용 Commercial | | 관용 Government | 자가용 Private | 영업용 Commercial | |
| 2007 | | 92,378 | 312 | 86,990 | 5,076 | 65,116 | 95 | 62,817 | 2,204 | 6,961 | 76 | 6,282 | 603 |
| 2008 | | 94,717 | 339 | 89,243 | 5,135 | 67,651 | 105 | 65,302 | 2,244 | 6,736 | 87 | 6,065 | 584 |
| 2009 | | 98,396 | 360 | 92,715 | 5,321 | 71,203 | 112 | 68,927 | 2,164 | 6,584 | 97 | 5,874 | 613 |
| 2010 | | 102,062 | 363 | 96,378 | 5,321 | 74,872 | 119 | 72,648 | 2,105 | 6,332 | 100 | 5,634 | 598 |
| 2011 | | 105,977 | 379 | 100,055 | 5,543 | 78,345 | 126 | 76,207 | 2,012 | 6,225 | 106 | 5,467 | 652 |
| 2012 | | 108,847 | 403 | 102,713 | 5,731 | 81,126 | 133 | 78,946 | 2,047 | 6,049 | 116 | 5,250 | 683 |
| 1월 | | 106,470 | 381 | 100,542 | 5,547 | 78,801 | 126 | 76,669 | 2,006 | 6,214 | 108 | 5,455 | 651 |
| 2월 | | 106,765 | 372 | 100,848 | 5,545 | 79,048 | 118 | 76,945 | 1,985 | 6,200 | 107 | 5,440 | 653 |
| 3월 | | 107,155 | 377 | 101,215 | 5,563 | 79,372 | 119 | 77,274 | 1,979 | 6,187 | 107 | 5,414 | 666 |
| 4월 | | 107,458 | 388 | 101,495 | 5,575 | 79,637 | 122 | 77,530 | 1,985 | 6,200 | 110 | 5,411 | 679 |
| 5월 | | 107,706 | 391 | 101,657 | 5,658 | 79,850 | 121 | 77,695 | 2,034 | 6,202 | 113 | 5,390 | 699 |
| 6월 | | 107,937 | 395 | 101,818 | 5,724 | 80,095 | 122 | 77,906 | 2,067 | 6,191 | 117 | 5,363 | 711 |
| 7월 | | 108,003 | 394 | 101,892 | 5,717 | 80,192 | 122 | 78,002 | 2,068 | 6,179 | 117 | 5,353 | 709 |
| 8월 | | 108,033 | 393 | 101,932 | 5,708 | 80,294 | 122 | 78,110 | 2,062 | 6,151 | 116 | 5,336 | 699 |
| 9월 | | 108,285 | 397 | 102,181 | 5,707 | 80,561 | 126 | 78,382 | 2,053 | 6,121 | 116 | 5,315 | 690 |
| 10월 | | 108,545 | 396 | 102,422 | 5,727 | 80,855 | 127 | 78,677 | 2,051 | 6,080 | 115 | 5,273 | 692 |
| 11월 | | 108,759 | 400 | 102,619 | 5,740 | 81,030 | 130 | 78,841 | 2,059 | 6,063 | 116 | 5,262 | 685 |
| 12월 | | 108,847 | 403 | 102,713 | 5,731 | 81,126 | 133 | 78,946 | 2,047 | 6,049 | 116 | 5,250 | 683 |

자료 : 차량등록사업소

주 : 1) 합계란 이륜차 미포함

1. 자동차 등록(2-2) Registered Motor Vehicles

(Unit : each) (단위 : 대)

| 연별 월별 | 구분 | 화물차 Trucks | | | 특수차 Special cars | | | | 이륜자동차 Motor cycle | | | |
|----------|----|------------------|----------------|-------------------|------------------|------------------|----------------|-------------------|-------------------|------------------|----------------|-------|
| | | 관용 Government | 자가용 Private | 영업용 Commercial | | 관용 Government | 자가용 Private | 영업용 Commercial | | 관용 Government | 자가용 Private | |
| 2 0 0 7 | | 19,637 | 108 | 17,740 | 1,789 | 664 | 33 | 151 | 480 | - | - | - |
| 2 0 0 8 | | 19,675 | 115 | 17,709 | 1,851 | 655 | 32 | 167 | 456 | - | - | - |
| 2 0 0 9 | | 19,898 | 122 | 17,743 | 2,033 | 711 | 29 | 171 | 511 | | | |
| 2 0 1 0 | | 20,132 | 123 | 17,909 | 2,100 | 726 | 21 | 187 | 518 | 8,277 | 205 | 8,072 |
| 2 0 1 1 | | 20,586 | 126 | 18,193 | 2,267 | 821 | 21 | 188 | 612 | 8,271 | 205 | 8,066 |
| 2 0 1 2 | | 20,808 | 135 | 18,333 | 2,340 | 864 | 19 | 184 | 661 | 9,056 | 237 | 8,819 |
| 1 월 | | 20,634 | 126 | 18,230 | 2,278 | 821 | 21 | 188 | 612 | 8,292 | 206 | 8,086 |
| 2 월 | | 20,698 | 126 | 18,280 | 2,292 | 819 | 21 | 183 | 615 | 8,320 | 204 | 8,116 |
| 3 월 | | 20,774 | 131 | 18,345 | 2,298 | 822 | 20 | 182 | 620 | 8,370 | 204 | 8,166 |
| 4 월 | | 20,799 | 136 | 18,373 | 2,290 | 822 | 20 | 181 | 621 | 8,458 | 206 | 8,252 |
| 5 월 | | 20,819 | 137 | 18,385 | 2,297 | 835 | 20 | 187 | 628 | 8,559 | 212 | 8,347 |
| 6 월 | | 20,812 | 137 | 18,365 | 2,310 | 839 | 19 | 184 | 636 | 8,838 | 236 | 8,620 |
| 7 월 | | 20,788 | 136 | 18,354 | 2,298 | 844 | 19 | 183 | 642 | 8,942 | 237 | 8,705 |
| 8 월 | | 20,736 | 136 | 18,300 | 2,300 | 852 | 19 | 186 | 647 | 8,990 | 236 | 8,754 |
| 9 월 | | 20,742 | 136 | 18,297 | 2,309 | 861 | 19 | 187 | 655 | 9,019 | 237 | 8,782 |
| 1 0 월 | | 20,743 | 135 | 18,286 | 2,322 | 867 | 19 | 186 | 662 | 9,029 | 237 | 8,792 |
| 1 1 월 | | 20,800 | 135 | 18,332 | 2,333 | 866 | 19 | 184 | 663 | 9,045 | 237 | 8,808 |
| 1 2 월 | | 20,808 | 135 | 18,333 | 2,340 | 864 | 19 | 184 | 661 | 9,056 | 237 | 8,819 |

자료 : 차량등록사업소

1-1. 읍면동별 자동차 등록(2-1) Registered Motor Vehicles by Eup, Myeon and Dong (Unit : each) (단위 : 대)

| 구분 연별 읍면동별 | 합 계 ¹⁾ Total | | | | 승용차 Passenger cars | | | | 승합차 Buses | | | |
|------------------|-------------------------|----------------|-------------------|--------------|--------------------|----------------|-------------------|--------------|------------------|----------------|-------------------|------------|
| | 관용 Government | 자가용 Private | 영업용 Commercial | | 관용 Government | 자가용 Private | 영업용 Commercial | | 관용 Government | 자가용 Private | 영업용 Commercial | |
| 2007 | 92,378 | 312 | 86,990 | 5,076 | 65,116 | 95 | 62,817 | 2,204 | 6,961 | 76 | 6,282 | 603 |
| 2008 | 94,717 | 339 | 89,243 | 5,135 | 67,651 | 105 | 65,302 | 2,244 | 6,736 | 87 | 6,065 | 584 |
| 2009 | 98,396 | 360 | 92,715 | 5,321 | 71,203 | 112 | 68,927 | 2,164 | 6,584 | 97 | 5,874 | 613 |
| 2010 | 102,062 | 363 | 96,378 | 5,321 | 74,872 | 119 | 72,648 | 2,105 | 6,332 | 100 | 5,634 | 598 |
| 2011 | 105,977 | 379 | 100,055 | 5,543 | 78,345 | 126 | 76,207 | 2,012 | 6,225 | 106 | 5,467 | 652 |
| 2012 | 108,847 | 403 | 102,713 | 5,731 | 81,126 | 133 | 78,946 | 2,047 | 6,049 | 116 | 5,250 | 683 |
| 돌산읍 | 5,167 | 2 | 5,035 | 130 | 3,575 | 1 | 3,483 | 91 | 281 | - | 280 | 1 |
| 소라면 | 5,570 | - | 5,242 | 328 | 3,736 | - | 3,686 | 50 | 271 | - | 271 | - |
| 율촌면 | 3,273 | 1 | 2,961 | 311 | 2,038 | - | 2,018 | 20 | 178 | - | 155 | 23 |
| 화양면 | 2,647 | 2 | 2,591 | 54 | 1,668 | 1 | 1,640 | 27 | 142 | 1 | 141 | - |
| 남 면 | 714 | - | 705 | 9 | 528 | - | 526 | 2 | 28 | - | 26 | 2 |
| 화정면 | 600 | - | 598 | 2 | 409 | - | 409 | - | 32 | - | 32 | - |
| 삼산면 | 643 | - | 640 | 3 | 462 | - | 459 | 3 | 22 | - | 22 | - |
| 동문동 | 1,462 | 3 | 1,431 | 28 | 1,140 | 1 | 1,116 | 23 | 66 | - | 66 | - |
| 한려동 | 1,180 | - | 1,165 | 15 | 891 | - | 881 | 10 | 90 | - | 90 | - |
| 중앙동 | 1,990 | 58 | 1,900 | 32 | 1,450 | 43 | 1,398 | 9 | 131 | 14 | 103 | 14 |
| 충무동 | 1,574 | 1 | 1,523 | 50 | 1,128 | - | 1,107 | 21 | 107 | - | 102 | 5 |
| 광림동 | 2,974 | - | 2,396 | 578 | 2,272 | - | 1,811 | 461 | 239 | - | 147 | 92 |
| 서강동 | 1,377 | - | 1,362 | 15 | 1,061 | - | 1,050 | 11 | 90 | - | 92 | - |
| 대교동 | 2,468 | - | 2,148 | 320 | 1,826 | - | 1,582 | 244 | 165 | - | 138 | 27 |
| 국 동 | 3,978 | - | 3,873 | 105 | 3,135 | - | 3,062 | 73 | 201 | - | 199 | 2 |
| 월호동 | 3,172 | - | 3,122 | 50 | 2,566 | - | 2,532 | 34 | 155 | - | 150 | 5 |
| 여서동 | 8,022 | 10 | 7,818 | 194 | 6,727 | 8 | 6,597 | 122 | 381 | 1 | 376 | 4 |
| 문수동 | 7,888 | 31 | 7,662 | 195 | 6,484 | 14 | 6,363 | 107 | 426 | 9 | 382 | 35 |
| 미평동 | 4,763 | 1 | 4,524 | 238 | 3,692 | - | 3,613 | 79 | 388 | 1 | 258 | 129 |
| 둔덕동 | 4,833 | 4 | 4,491 | 338 | 3,836 | 1 | 3,689 | 146 | 266 | 3 | 205 | 58 |
| 만덕동 | 2,103 | 3 | 1,982 | 118 | 1,574 | - | 1,477 | 97 | 119 | 1 | 118 | - |
| 쌍봉동 | 14,975 | 273 | 14,488 | 214 | 12,317 | 56 | 12,158 | 103 | 807 | 80 | 677 | 50 |
| 시전동 | 8,739 | 4 | 8,464 | 271 | 6,972 | 3 | 6,868 | 101 | 565 | 1 | 431 | 131 |
| 여천동 | 9,304 | 9 | 8,897 | 398 | 6,896 | 4 | 6,740 | 152 | 530 | 5 | 441 | 84 |
| 주삼동 | 4,310 | 1 | 3,987 | 322 | 3,116 | 1 | 3,073 | 42 | 168 | - | 168 | - |
| 삼일동 | 4,681 | - | 3,270 | 1,411 | 1,318 | - | 1,300 | 18 | 182 | - | 162 | 20 |
| 묘도동 | 440 | - | 438 | 2 | 309 | - | 308 | 1 | 19 | - | 18 | 1 |

자료 : 차량등록사업소

주 : 1) 합계란 이륜차 미포함

1-1. 읍면동별 자동차 등록(2-2) Registered Motor Vehicles by Eup, Myeon and Dong (Unit : each) (단위 : 대)

| 연별 읍면동별 | 구분 | 화물차 Trucks | | | 특수차 Special cars | | | | 이륜자동차 Motor cycle | | | |
|------------|----|------------------|----------------|-------------------|------------------|------------------|----------------|-------------------|-------------------|------------------|----------------|----------|
| | | 관용 Government | 자가용 Private | 영업용 Commercial | | 관용 Government | 자가용 Private | 영업용 Commercial | | 관용 Government | 자가용 Private | |
| 2 0 0 7 | | 19,637 | 108 | 17,740 | 1,789 | 664 | 33 | 151 | 480 | - | - | - |
| 2 0 0 8 | | 19,675 | 115 | 17,709 | 1,851 | 655 | 32 | 167 | 456 | - | - | - |
| 2 0 0 9 | | 19,898 | 122 | 17,743 | 2,033 | 711 | 29 | 171 | 511 | | | |
| 2 0 1 0 | | 20,132 | 123 | 17,909 | 2,100 | 726 | 21 | 187 | 518 | 8,277 | 205 | 8,072.00 |
| 2 0 1 1 | | 20,586 | 126 | 18,193 | 2,267 | 821 | 21 | 188 | 612 | 8,271 | 205 | 8,066 |
| 2 0 1 2 | | 20,808 | 135 | 18,333 | 2,340 | 864 | 19 | 184 | 661 | 9,056 | 237 | 8,819 |
| 돌 산 읍 | | 1,307 | 1 | 1,271 | 35 | 4 | - | 1 | 3 | 504 | 1 | 503 |
| 소 라 면 | | 1,495 | - | 1,275 | 220 | 68 | - | 10 | 58 | 521 | 2 | 519 |
| 울 촌 면 | | 941 | 1 | 788 | 152 | 116 | - | - | 116 | 415 | - | 415 |
| 화 양 면 | | 833 | - | 807 | 26 | 4 | - | 3 | 1 | 155 | 2 | 153 |
| 남 면 | | 158 | - | 153 | 5 | - | - | - | - | 116 | 6 | 110 |
| 화 정 면 | | 156 | - | 155 | 1 | 3 | - | 2 | 1 | 27 | 4 | 23 |
| 삼 산 면 | | 159 | - | 159 | - | - | - | - | - | 214 | 9 | 205 |
| 동 문 동 | | 256 | 2 | 249 | 5 | - | - | - | - | 389 | 15 | 374 |
| 한 려 동 | | 199 | - | 194 | 5 | - | - | - | - | 218 | 2 | 216 |
| 중 양 동 | | 400 | 1 | 391 | 8 | 9 | - | 8 | 1 | 281 | 26 | 255 |
| 충 무 동 | | 334 | - | 313 | 21 | 5 | 1 | 1 | 3 | 280 | 2 | 278 |
| 광 립 동 | | 456 | - | 434 | 22 | 7 | - | 4 | 3 | 379 | 3 | 376 |
| 서 강 동 | | 225 | - | 222 | 3 | 1 | - | - | 1 | 250 | - | 250 |
| 대 교 동 | | 469 | - | 428 | 41 | 8 | - | - | 8 | 557 | 3 | 554 |
| 국 동 | | 636 | - | 609 | 27 | 6 | - | 3 | 3 | 386 | 4 | 382 |
| 월 호 동 | | 447 | - | 438 | 9 | 4 | - | 2 | 2 | 239 | - | 239 |
| 여 서 동 | | 903 | 1 | 843 | 59 | 11 | - | 2 | 9 | 594 | 8 | 586 |
| 문 수 동 | | 959 | 8 | 909 | 42 | 19 | - | 8 | 11 | 562 | 13 | 549 |
| 미 평 동 | | 669 | - | 644 | 25 | 14 | - | 9 | 5 | 311 | 2 | 309 |
| 둔 덕 동 | | 723 | - | 593 | 130 | 8 | - | 4 | 4 | 225 | 4 | 221 |
| 만 덕 동 | | 402 | 2 | 382 | 18 | 8 | - | 5 | 3 | 294 | 4 | 290 |
| 쌍 봉 동 | | 1,807 | 119 | 1,639 | 49 | 44 | 18 | 14 | 12 | 705 | 98 | 607 |
| 시 전 동 | | 1,179 | - | 1,154 | 25 | 23 | - | 11 | 12 | 526 | 2 | 524 |
| 여 천 동 | | 1,840 | - | 1,701 | 139 | 38 | - | 15 | 23 | 528 | - | 528 |
| 주 삼 동 | | 970 | - | 739 | 231 | 56 | - | 7 | 49 | 192 | - | 192 |
| 삼 일 동 | | 2,773 | - | 1,731 | 1,042 | 408 | - | 75 | 333 | 124 | 24 | 100 |
| 묘 도 동 | | 112 | - | 112 | - | - | - | - | - | 64 | 3 | 61 |

자료 : 차량등록사업소

2. 영업용자동차 업종별 수송(2-1)

Transportation of Commercial Motor Vehicles, by Type of Business (Unit : passenger/person, freight/ton)(단위 : 화물/톤, 여객/명)

| 구분 연별 | 여객 Passenger | | | | | | | | | |
|----------|------------------------|-----------------------------|--------------------------|-----------------------------|--------------------------|-----------------------------|------------------------|-----------------------------|------------------------|-----------------------------|
| | 계 Total | | 시내버스 Inter-city buses | | 시외버스 Intra-city buses | | 택시 Taxi | | 전세 Chartered car | |
| | 등록대수 Number of cars | 수송인원 Number of passenger | 등록대수 Number of cars | 수송인원 Number of passenger | 등록대수 Number of cars | 수송인원 Number of passenger | 등록대수 Number of cars | 수송인원 Number of passenger | 등록대수 Number of cars | 수송인원 Number of passenger |
| 2007 | 1,826 | 48,983,019 | 181 | 22,794,109 | - | - | 1,387 | 24,424,910 | 258 | 1,764,000 |
| 2008 | 1,902 | 49,815,210 | 182 | 24,977,680 | - | - | 1,398 | 24,617,380 | 322 | 220,150 |
| 2009 | 1,935 | 49,615,528 | 182 | 23,531,727 | - | - | 1,398 | 25,666,581 | 355 | 417,220 |
| 2010 | 1,913 | 51,649,028 | 183 | 23,308,965 | - | - | 1,396 | 26,174,812 | 334 | 2,165,251 |
| 2011 | 1,929 | 54,234,356 | 183 | 25,350,950 | - | - | 1,396 | 26,693,106 | 350 | 2,190,300 |
| 2012 | 1,947 | 57,347,978 | 183 | 28,214,254 | - | - | 1,414 | 26,943,424 | 350 | 2,190,300 |

자료 : 교통행정과

2. 영업용자동차 업종별 수송(2-2)

Transportation of Commercial Motor Vehicles, by Type of Business (Unit : passenger/person, freight/ton)(단위 : 화물/톤, 여객/명)

| 구분 연별 | 화물 Freight | | | | | | | |
|----------|------------------------|--------------------------|------------------------|--------------------------|-------------------------|--------------------------|------------------------|--------------------------|
| | 계 Total | | 일 반 General cargo | | 개 별 Individual cargo | | 용 달 Delivery cargo | |
| | 등록대수 Number of cars | 수송량 Volume of traffic | 등록대수 Number of cars | 수송량 Volume of traffic | 등록대수 Number of cars | 수송량 Volume of traffic | 등록대수 Number of cars | 수송량 Volume of traffic |
| 2007 | 2,393 | 59,275,918 | 1,846 | 56,947,032 | 189 | 1,059,269 | 358 | 1,269,617 |
| 2008 | 2,415 | 57,895,690 | 1,791 | 55,248,760 | 211 | 1,182,440 | 413 | 1,464,490 |
| 2009 | 2,114 | 52,418,318 | 1,630 | 50,282,232 | 204 | 1,143,212 | 280 | 992,874 |
| 2010 | 2,618 | 68,272,772 | 2,146 | 66,199,808 | 194 | 1,087,176 | 278 | 985,788 |
| 2011 | 2,864 | 75,883,795 | 2,392 | 73,788,416 | 198 | 1,109,592 | 274 | 985,787 |
| 2012 | 3,052 | 81,429,565 | 2,548 | 79,042,185 | 200 | 1,284,930 | 304 | 1,102,450 |

자료 : 교통행정과

3. 천연가스 버스현황 CNG Buses

(Unit : each, %) (단위 : 대, %)

| 구 분 연 별 | 총 버스 대수(A) Total buses | 천연가스 버스 대수(B) CNG buses | 보급률 Supply rate | 당해연도 보급대수 Supply buses in current year |
|------------|---------------------------|----------------------------|--------------------|---|
| 2 0 1 1 | 183 | 161 | 88 | 23 |
| 2 0 1 2 | 183 | 176 | 96 | 15 |

자료 : 교통행정과

주 : 보급률 = B/A *100

4. 주차장 Parking Lot

(Unit : number, plane) (단위 : 개소, 면)

| 연 별 읍면동별 | 구분 | 합계 Grand total | | 노 상 Street Parking | | | | 노 외 Non-street parking | | | | 부 설 Attached to buildings | |
|----------------|----|-------------------|-------------|--------------------|-------------|--------------|-------------|------------------------|-------------|----------------|-------------|------------------------------|-------------|
| | | | | 유 료 Toll | | 무 료 Free | | 공 영 Public | | 민 영 Private | | | |
| | | 개소 Number | 면수 Plane | 개소 Number | 면수 Plane | 개소 Number | 면수 Plane | 개소 Number | 면수 Plane | 개소 Number | 면수 Plane | 개소 Number | 면수 Plane |
| 2 0 0 7 | | 3611 | 55516 | 2 | 121 | 42 | 2432 | 101 | 5083 | 64 | 2584 | 3402 | 45296 |
| 2 0 0 8 | | 3,910 | 66,549 | 2 | 121 | 40 | 2,444 | 111 | 5,430 | 65 | 2,582 | 3,692 | 55,972 |
| 2 0 0 9 | | 4,465 | 37,156 | 2 | 121 | 38 | 2,323 | 110 | 5,534 | 65 | 2,578 | 4,369 | 50,015 |
| 2 0 1 0 | | 4,719 | 66,063 | 2 | 52 | 39 | 2,443 | 132 | 6,423 | 65 | 2,578 | 4,481 | 54,567 |
| 2 0 1 1 | | 5,363 | 77,859 | 2 | 53 | 39 | 2,374 | 130 | 6,499 | 66 | 2,599 | 5,126 | 66,334 |
| 2 0 1 2 | | 5,638 | 81,469 | 1 | 39 | 40 | 2,388 | 131 | 6,517 | 66 | 2,599 | 5,400 | 69,926 |
| 돌 산 읍 | | 286 | 3,962 | | | 3 | 292 | 4 | 634 | 5 | 413 | 274 | 2,623 |
| 소 라 면 | | 377 | 2,574 | | | 2 | 99 | 2 | 52 | | | 373 | 2,423 |
| 울 촌 면 | | 184 | 1,802 | | | | | 9 | 757 | 4 | 115 | 171 | 930 |
| 화 양 면 | | 53 | 460 | | | | | 1 | 95 | 2 | 75 | 50 | 290 |
| 남 면 | | - | - | | | | | | | | | | |
| 화 정 면 | | - | - | | | | | | | | | | |
| 삼 산 면 | | - | - | | | | | | | | | | |
| 동 문 동 | | 55 | 379 | | | | | 1 | 36 | 4 | 94 | 50 | 249 |
| 한 려 동 | | 69 | 1,197 | | | 1 | 255 | 1 | 157 | 3 | 49 | 64 | 736 |
| 중 양 동 | | 79 | 1,598 | 1 | 39 | 6 | 272 | 5 | 347 | 8 | 267 | 59 | 673 |
| 충 무 동 | | 75 | 939 | | | 2 | 124 | 3 | 172 | 5 | 193 | 65 | 450 |
| 광 립 동 | | 86 | 1,865 | | | | | | | 1 | 130 | 85 | 1,735 |
| 서 강 동 | | 54 | 946 | | | 2 | 76 | 2 | 145 | 5 | 122 | 45 | 603 |
| 대 교 동 | | 159 | 1,538 | | | 6 | 333 | 1 | 48 | 5 | 243 | 147 | 914 |
| 국 동 | | 115 | 3,249 | | | 1 | 65 | 3 | 32 | 1 | 15 | 110 | 3,137 |
| 월 호 동 | | 71 | 1,660 | | | | | 2 | 18 | | | 69 | 1,642 |
| 여 서 동 | | 300 | 5,579 | | | 1 | 50 | 11 | 593 | 2 | 77 | 286 | 4,859 |
| 문 수 동 | | 494 | 5,888 | | | 1 | 28 | 15 | 285 | 2 | 21 | 476 | 5,554 |
| 미 평 동 | | 285 | 2,870 | | | | | 2 | 32 | 1 | 40 | 282 | 2,798 |
| 둔 덕 동 | | 100 | 3,737 | | | | | 4 | 130 | | | 96 | 3,607 |
| 만 덕 동 | | 120 | 3,317 | | | 1 | 115 | 2 | 98 | 11 | 364 | 106 | 2,740 |
| 쌍 봉 동 | | 900 | 14,893 | | | 8 | 351 | 20 | 896 | 4 | 129 | 868 | 13,517 |
| 시 전 동 | | 307 | 6,065 | | | 3 | 215 | 11 | 701 | | | 293 | 5,149 |
| 여 천 동 | | 998 | 7,983 | | | 1 | 38 | 23 | 964 | 1 | 13 | 973 | 6,968 |
| 주 삼 동 | | 118 | 2,398 | | | | | 2 | 27 | | | 116 | 2,371 |
| 삼 일 동 | | 314 | 6,516 | | | 2 | 75 | 6 | 296 | 2 | 239 | 304 | 5,906 |
| 묘 도 동 | | 39 | 54 | | | | | 1 | 2 | | | 38 | 52 |

자료 : 교통행정과, 건축과

5. 철도수송 Railroad Transportation

(Unit : person, ton, 1,000won) (단위 : 명, 톤, 천원)

| 연별 월별 | 구분 | 여객 Passenger | | | 화물 Freight | | |
|----------------|----|---------------------|----------------------|-------------------|-----------------|------------------|------------------|
| | | 승차인원 On-boarding | 강차인원 Off-boarding | 여객수입 Revenues | 발송톤수 Sending | 도착톤수 Arriving | 화물수입 Revenues |
| 2 0 0 7 | | 479,214 | 476,171 | 7,642,590 | 1,469,148 | 123,628 | 9,959,115 |
| 2 0 0 8 | | 495,199 | 492,072 | 8,472,223 | 1,453,065 | 127,738 | 11,421,830 |
| 2 0 0 9 | | 479,880 | 479,780 | 7,620,366 | 1,209,618 | 103,512 | 9,867,203 |
| 2 0 1 0 | | 481,528 | 480,760 | 7,995,262 | 1,132,184 | 126,479 | 7,975,519 |
| 2 0 1 1 | | 518,777 | 522,546 | 8,807,703 | 906,367 | 203,040 | 5,911,907 |
| 2 0 1 2 | | 1,150,016 | 1,145,071 | 18,764,816 | 891,372 | 172,344 | 5,757,039 |
| 1 월 | | 56,085 | 54,349 | 1,194,553 | 75,997 | 9,942 | 519,164 |
| 2 월 | | 52,368 | 51,911 | 1,067,893 | 84,999 | 20,829 | 588,993 |
| 3 월 | | 50,975 | 51,064 | 992,851 | 88,552 | 11,710 | 602,254 |
| 4 월 | | 59,182 | 61,534 | 1,102,881 | 73,354 | 9,684 | 514,046 |
| 5 월 | | 140,053 | 143,992 | 2,122,171 | 88,751 | 11,814 | 573,640 |
| 6 월 | | 176,117 | 177,179 | 2,428,119 | 81,683 | 11,844 | 526,803 |
| 7 월 | | 248,272 | 247,734 | 3,269,070 | 69,043 | 19,894 | 460,211 |
| 8 월 | | 166,914 | 155,980 | 2,636,125 | 75,688 | 18,996 | 450,839 |
| 9 월 | | 41,453 | 44,348 | 832,966 | 50,977 | 12,114 | 308,664 |
| 1 0 월 | | 56,050 | 51,518 | 1,063,789 | 69,677 | 11,490 | 426,741 |
| 1 1 월 | | 47,913 | 47,542 | 926,004 | 66,988 | 14,445 | 400,087 |
| 1 2 월 | | 54,634 | 57,920 | 1,128,395 | 65,663 | 19,582 | 385,598 |

자료 : 한국철도공사 전남본부

주) 대상역 : 여수, 미평, 여천, 적량, 흥곡사, 울촌, 덕양역

6. 항공수송(2-1) Air Transportation

(Unit : person, ton, kg) (단위 : 명, 톤, kg)

| 연별 월별 | 구분 | 국 내 선 Domestic lines | | | | | | | | |
|----------------|----|----------------------|----------------|--------------|------------------|----------------|------------|------------------|----------------|--------------|
| | | 계 Total | | | 도 착 Arrival | | | 출 발 Departure | | |
| | | 여객 Passengers | 화물 Freight | 우편 Mail | 여객 Passengers | 화물 Freight | 우편 Mail | 여객 Passengers | 화물 Freight | 우편 Mail |
| 2 0 0 7 | | 656,022 | 2,568.2 | 144.8 | 322,152 | 952.0 | - | 333,870 | 1,616.2 | 144.8 |
| 2 0 0 8 | | 641,690 | 2,366.8 | 215.1 | 318,890 | 902.9 | - | 322,800 | 1,463.9 | 215.1 |
| 2 0 0 9 | | 613,233 | 1,962.6 | 505.3 | 302,871 | 873.6 | - | 310,362 | 1,089.0 | 505.3 |
| 2 0 1 0 | | 654,786 | 2,136.5 | 460.6 | 325,317 | 956.9 | - | 329,469 | 1,179.6 | 460.6 |
| 2 0 1 1 | | 627,350 | 2,048.0 | 571.7 | 310,630 | 904.7 | - | 316,720 | 1,143.3 | 571.7 |
| 2 0 1 2 | | 630,945 | 2,310.1 | 290.8 | 316,038 | 1,072.8 | - | 314,907 | 1,237.3 | 290.8 |
| 1 월 | | 53,051 | 196.2 | 35.2 | 26,468 | 85.0 | | 26,583 | 111.2 | 35.2 |
| 2 월 | | 48,346 | 140.0 | 35.8 | 23,753 | 61.9 | | 24,593 | 78.1 | 35.8 |
| 3 월 | | 48,764 | 156.8 | 35.4 | 24,261 | 71.6 | | 24,503 | 85.2 | 35.4 |
| 4 월 | | 51,817 | 172.1 | 24.7 | 26,176 | 86.3 | | 25,641 | 85.8 | 24.7 |
| 5 월 | | 67,601 | 258.2 | 29.2 | 34,472 | 132.4 | | 33,129 | 125.8 | 29.2 |
| 6 월 | | 70,811 | 268.8 | 32.0 | 35,902 | 121.8 | | 34,909 | 147.0 | 32.0 |
| 7 월 | | 70,898 | 258.3 | 25.2 | 36,773 | 123.6 | | 34,125 | 134.7 | 25.2 |
| 8 월 | | 50,247 | 223.5 | 20.6 | 24,849 | 93.9 | | 25,398 | 129.6 | 20.6 |
| 9 월 | | 41,669 | 159.8 | 23.5 | 21,692 | 77.8 | | 19,977 | 82.0 | 23.5 |
| 1 0 월 | | 46,568 | 185.3 | 29.2 | 21,883 | 81.4 | | 24,685 | 103.9 | 29.2 |
| 1 1 월 | | 44,410 | 159.9 | - | 21,706 | 75.6 | | 22,704 | 84.3 | - |
| 1 2 월 | | 36,763 | 131.2 | - | 18,103 | 61.5 | | 18,660 | 69.7 | - |

자료 : 한국공항공사여수지사

주 : 2007~2011년도 단위 수정(천명 → 명)

6. 항공수송(2-2) Air Transportation

(Unit : person, ton, kg) (단위 : 명, 톤, kg)

| 연별 월별 | 구분 | 국 제 선 International lines | | | | | | | | |
|----------|----|---------------------------|---------------|------------|------------------|---------------|------------|------------------|---------------|------------|
| | | 계 Total | | | 입 국 Entry | | | 출 국 Departure | | |
| | | 여객 Passengers | 화물 Freight | 우편 Mail | 여객 Passengers | 화물 Freight | 우편 Mail | 여객 Passengers | 화물 Freight | 우편 Mail |
| 2 0 0 7 | | | | | | | | | | |
| 2 0 0 8 | | - | - | | - | - | | - | - | |
| 2 0 0 9 | | - | - | - | - | - | - | - | - | - |
| 2 0 1 0 | | 2,251 | 14.0 | - | 1,125 | 7.0 | - | 1,126 | 7.0 | - |
| 2 0 1 1 | | - | - | - | - | - | - | - | - | - |
| 2 0 1 2 | | 1,185 | 6.6 | - | 1,158 | 6.4 | - | 27 | 0.2 | - |
| 1 월 | | - | - | - | | | | | | |
| 2 월 | | 122 | 0.6 | - | 122 | 0.6 | | | | |
| 3 월 | | - | - | - | | | | | | |
| 4 월 | | 110 | - | - | 110 | | | | | |
| 5 월 | | 192 | 0.8 | - | 167 | 0.8 | | 25 | | |
| 6 월 | | - | 1.0 | - | | 0.8 | | | 0.2 | |
| 7 월 | | 337 | 1.8 | - | 335.0 | 1.8 | | 2.0 | | |
| 8 월 | | 424 | 2.4 | - | 424.0 | 2.4 | | | | |
| 9 월 | | - | - | - | | | | | | |
| 1 0 월 | | - | - | - | | | | | | |
| 1 1 월 | | - | - | - | | | | | | |
| 1 2 월 | | - | - | - | | | | | | |

자료 : 한국공항공사여수지사

주 : 2007~2011년도 단위 수정(천명 → 명)

7. 여객선 수송 Transportation of Passenger Vessels

(Unit : person, 1000 ton) (단위 : 명, 천톤)

| 구분 연별 | 합 계 Total | | 연 안 여 객 선 Coastal ferry | | 외 항 선 Ocean-going vessels | |
|----------|------------------|---------------|----------------------------|---------------|------------------------------|---------------|
| | 여객 Passengers | 화물 Freight | 여객 Passengers | 화물 Freight | 여객 Passengers | 화물 Freight |
| 2 0 0 7 | 1,098,119 | 225,678 | 1,098,119 | 225,678 | | |
| 2 0 0 8 | 1,136,794 | 237,681 | 1,136,794 | 237,681 | — | — |
| 2 0 0 9 | 1,144,490 | — | 1,144,490 | — | — | — |
| 2 0 1 0 | 1,141,782 | 315,884 | 1,141,782 | 315,884 | | |
| 2 0 1 1 | 865,061 | 314,021 | 865,061 | 314,021 | | |
| 2 0 1 2 | 1,631,033 | 147,886 | 1,631,033 | 147,886 | | |

자료 : 한국해운조합 여수지부

8. 해운화물 수송(7-1) Tonnage Carried by Vessel

(Unit : 1000 ton) (단위 : 천톤)

| 구분 연별 | 합 계 Total | 외항화물 Ocean going freight | 연안화물 Coastal freight | 주요 화물별 수송별 Transportation volume by commodities | | | | | |
|----------|--------------|--------------------------------|----------------------------|---|-------------|------------|----------------------|------------------|---------------|
| | | | | | 양곡 Grain | 유류 Oils | 유지류 Oils and fats | 비료 Fertilizer | 시멘트 Cement |
| 2 0 0 7 | 105,147 | 83,900 | 21,247 | 105,147 | 48 | | | 1,567 | 224 |
| 2 0 0 8 | 231,944 | 43,190 | 188,754 | 231,943 | 1,496 | - | 117,595 | 1,454 | 6,085 |
| 2 0 0 9 | 190,988 | 164,184 | 26,804 | 190,988 | 88 | | 889 | 1,142 | 4,236 |

자료 : 여수지방해양항만청

8. 해운화물 수송(7-2) Tonnage Carried by Vessel

(Unit : 1000 ton) (단위 : 천톤)

| 구분 연별 | 주요 화물별 수송별 Transportation volume by commodities | | | | | | | | |
|----------|---|-------------------|--------------|------------------|-------------|-----------------------|------------------|---------------------|--------------|
| | 무연탄 Anthracite | 유연탄 bituminous | 목재 Timber | 선어 Fresh fish | 철광석 Ores | 기타광석 Other mineral | 기계류 Machinery | 철재 Iron material | 기타 Others |
| 2 0 0 7 | | | | | 1 | 3,920 | 4 | 2,006 | 97,377 |
| 2 0 0 8 | 2,131 | 14,621 | 458 | 133 | 30,375 | 14,434 | 16,632 | 20,197 | 6,332 |
| 2 0 0 9 | 1,189 | 13,576 | 51 | 104 | 23,913 | 8,454 | 20,771 | 420 | 116,155 |

자료 : 여수지방해양항만청

8. 해운화물수송(7-3) Tonnage Carried by Vessel

(Unit : 1000 ton) (단위 : 천톤)

| 연별 월별 | 구분 | 합 계 Total | 외항화물 Ocean going freight | 연안화물 Coastal freight | 주요 화물별 수송별 Transportation volume by commodities | | | | |
|----------|----|--------------|--------------------------------|-------------------------|---|----------------------|-------------------------------------|-------------|---------------------------------|
| | | | | | 합계 Total | 유지류 Oils and fats | 어패·갑각류 shellfish, crustaceans | 양곡 Grain | 제분공업 생산물 Milling products |
| 2 0 1 0 | | 105,504 | 90,009 | 15,495 | 105,504 | | | | |
| 2 0 1 1 | | 115,890 | 99,408 | 16,482 | 115,890 | | | | |
| 2 0 1 2 | | 116,864 | 100,535 | 16,329 | 116,864 | | | 8 | |
| 1 월 | | 11,300 | 9,906 | 1,394 | 11,300 | | | | |
| 2 월 | | 8,844 | 7,519 | 1,325 | 8,844 | | | | |
| 3 월 | | 9,154 | 7,752 | 1,402 | 9,154 | | | | |
| 4 월 | | 10,134 | 8,782 | 1,353 | 10,134 | | | | |
| 5 월 | | 9,871 | 8,445 | 1,426 | 9,871 | | | | |
| 6 월 | | 9,328 | 7,952 | 1,375 | 9,328 | | | | |
| 7 월 | | 9,952 | 8,418 | 1,535 | 9,952 | | | | |
| 8 월 | | 8,650 | 7,383 | 1,267 | 8,650 | | | | |
| 9 월 | | 10,511 | 9,205 | 1,306 | 10,511 | | | | |
| 1 0 월 | | 9,780 | 8,510 | 1,270 | 9,780 | | | | |
| 1 1 월 | | 10,067 | 8,637 | 1,431 | 10,067 | | | | |
| 1 2 월 | | 9,272 | 8,026 | 1,246 | 9,272 | | | 8 | |

자료 : 여수광양항만공사

주) 2010년 자료 수정 : 화물량(여수+여천+광양)에서 화물량(여수+여천)으로, 화물 항목 변경

8. 해운화물수송¹⁾(7-4) Tonnage Carried by Vessel

(Unit : 1000 ton) (단위 : 천톤)

| 연 별 월 별 | 구 분 | 주 요 화 물 별 수 송 별 | | | | Transportation volume by commodities | | | |
|------------------|--------|---|--------------------------------------|-------------|----------------|--------------------------------------|------------|-------------------|-------------------|
| | | 기타 동· 식물생산물 Products from other plants, animals | 동·식물성 유지류 Animal/ plant fat | 당류 Sugar | 음료·주류 ·조제식품 | 시멘트 Cement | 모래 Sand | 무연탄 Anthracite | 유연탄 bituminous |
| 2 0 1 0 | | | | | | | 296 | | 20 |
| 2 0 1 1 | | | | | | | 380 | 19 | |
| 2 0 1 2 | | 3 | 15 | | | | 295 | | 3 |
| 1 월 | | | | | | | 27 | | |
| 2 월 | | | | | | | 45 | | |
| 3 월 | | | | | | | 36 | | |
| 4 월 | | | 3 | | | | 35 | | |
| 5 월 | | | | | | | 37 | | |
| 6 월 | | | 4 | | | | 33 | | |
| 7 월 | | 3 | | | | | 18 | | |
| 8 월 | | | 4 | | | | 17 | | |
| 9 월 | | | | | | | 7 | | |
| 1 0 월 | | | 4 | | | | 2 | | |
| 1 1 월 | | | | | | | 16 | | 3 |
| 1 2 월 | | | | | | | 21 | | |

자료 : 여수광양항만공사

주) 2010년 자료 수정 : 화물량(여수+여천+광양)에서 화물량(여수+여천)으로, 화물 항목 변경

8. 해운화물수송(7-5) Tonnage Carried by Vessel

(Unit : 1000 ton) (단위 : 천톤)

| 연 별 월 별 | 구 분 | 주 요 화 물 별 수 송 별 | | | | | | | Transportation volume by commodities | |
|------------------|--------|-----------------|------------------------|-----------------------------|--------------------------------------|--|------------------|------------------------------------|--|--|
| | | 철광석 Ores | 기타 광석 Other mineral | 원유(역청 유),석유 Crude oil | 석유 정제품 Oil refining product | 석유가스및 기타가스 Petroleum gas or other type of gas | 비료 Fertilizer | 화학공업 생산품 Chemical product | 프라스틱, 고무 제품 Plastic, rubber product | |
| 2 0 1 0 | | | 3,288 | 42,567 | 44,841 | 2,094 | 1,129 | 8,420 | 664 | |
| 2 0 1 1 | | 11 | 3,332 | 49,227 | 49,193 | 3,081 | 1,077 | 6,225 | 646 | |
| 2 0 1 2 | | 1.9 | 3,155 | 50,202 | 49,098 | 3,474 | 958 | 6,217 | 444 | |
| 1 월 | | | 452 | 5,302 | 4,325 | 258 | 94 | 572 | 47 | |
| 2 월 | | 0.7 | 220 | 3,717 | 3,767 | 309 | 78 | 423 | 55 | |
| 3 월 | | 0.2 | 181 | 4,216 | 3,444 | 270 | 95 | 576 | 54 | |
| 4 월 | | 0.5 | 151 | 4,892 | 4,008 | 200 | 78 | 441 | 45 | |
| 5 월 | | | 367 | 4,337 | 3,921 | 345 | 100 | 476 | 28 | |
| 6 월 | | 0.5 | 308 | 3,962 | 3,709 | 340 | 91 | 593 | 44 | |
| 7 월 | | | 365 | 4,157 | 4,197 | 319 | 59 | 523 | 46 | |
| 8 월 | | | 197 | 3,752 | 3,558 | 283 | 99 | 524 | 29 | |
| 9 월 | | | 122 | 4,581 | 4,588 | 343 | 25 | 556 | 28 | |
| 1 0 월 | | | 209 | 3,887 | 4,482 | 289 | 73 | 511 | 35 | |
| 1 1 월 | | | 264 | 4,231 | 4,528 | 245 | 77 | 455 | 14 | |
| 1 2 월 | | | 321 | 3,166 | 4,569 | 273 | 90 | 568 | 19 | |

자료 : 여수광양항만공사

주) 2010년 자료 수정 : 화물량(여수+여천+광양)에서 화물량(여수+여천)으로, 화물 항목 변경

8. 해운화물수송(7-6) Tonnage Carried by Vessel

(Unit : 1000 ton) (단위 : 천톤)

| 연별 월별 | 구분 | 주요 화물별 수송별 Transportation volume by commodities | | | | | | | |
|----------|----|--|----------------|---|--|------------------|--------------------------------|---|--|
| | | 피혁류 및 그제품 Leather product | 원목 Pulpwood | 목재, 목탄, 코르크 Wood, charcoal, Cork | 방직용섬유 및 그제품 Textile and other | 고철 Iron scrap | 철강 및 그제품 Steel and other | 비철금속 및 그제품 Non-metalic product | 기계류 및 그부품 Machinery and other |
| 2010 | | | | | 70 | | 1,961 | | 20 |
| 2011 | | | | | 90 | 56 | 2,438 | 7 | 22 |
| 2012 | | | | | 75 | 28 | 2,843 | 24 | 2 |
| 1월 | | | | | 10 | 6 | 199 | 2 | |
| 2월 | | | | | 2 | 2 | 223 | | |
| 3월 | | | | | 12 | | 263 | 5 | |
| 4월 | | | | | 8 | 7 | 266 | | |
| 5월 | | | | | 7 | 4 | 243 | 5 | |
| 6월 | | | | | 5 | 2 | 236 | | |
| 7월 | | | | | 5 | 2 | 257 | 2 | |
| 8월 | | | | | 5 | 1 | 174 | 2 | |
| 9월 | | | | | 8 | | 255 | | |
| 10월 | | | | | 9 | | 271 | 5 | 2 |
| 11월 | | | | | 1 | 1 | 232 | | |
| 12월 | | | | | 2 | 3 | 224 | 3 | |

자료 : 여수광양항만공사

주) 2010년 자료 수정 : 화물량(여수+여천+광양)에서 화물량(여수+여천)으로, 화물 항목 변경

8. 해운화물수송(7-7) Tonnage Carried by Vessel

(Unit : 1000 ton) (단위 : 천톤)

| 연별 월별 | 구분 | 주요 화물별 수송별 | | | | | | | Transportation volume by commodities | | |
|----------|----|---|---------------------------------------|--|--------------------|----------------------|---------------------------------------|--------------------------|--------------------------------------|--|--|
| | | 전기기기 및 그부품 Electronic product and part | 차량 및 그부품 Auto and auto parts | 항공기, 선박 그부품 Aircraft, ship and their part | 기타 Micellaneous | 염류 Saline product | 수산물가공품 Processed marine product | 활선어 Fish, Frozen fish | 인광석 phosphate rock | | |
| 2010 | | 3 | 2 | | 128 | | | | | | |
| 2011 | | | 1 | | 85 | | | | | | |
| 2012 | | 4 | 6 | 4 | 4 | | | | | | |
| 1월 | | 4 | 0 | | 1 | | — | — | — | | |
| 2월 | | | 0 | | 2 | | — | — | — | | |
| 3월 | | | 1 | | 1 | | — | — | — | | |
| 4월 | | | 0 | | | | — | — | — | | |
| 5월 | | | 0 | | | | — | — | — | | |
| 6월 | | | 0 | | | | — | — | — | | |
| 7월 | | | 1 | | | | — | — | — | | |
| 8월 | | | | 4 | | | — | — | — | | |
| 9월 | | | | | | | — | — | — | | |
| 10월 | | | | | | | — | — | — | | |
| 11월 | | | 0 | | | | — | — | — | | |
| 12월 | | | 4 | | | | — | — | — | | |

자료 : 여수광양항만공사

주) 2010년 자료 수정 : 화물량(여수+여천+광양)에서 화물량(여수+여천)으로, 화물 항목 변경

9. 관광사업체 등록(5-1) Registration of Tourist Service Establishments (Unit : number) (단위 : 개소)

| 구분 연별 | 여행업 Travel agencies | | | 관광숙박업 Tourist accommodations | | | | |
|----------|---------------------|----------------|----------------|------------------------------|------------------|---------------------|--------------|----------------------------|
| | 일반 General | 국외 Overseas | 국내 Domestic | 호텔업 Hotel | | | | 휴양콘도 미니업 Condominium |
| | | | | 관광 Tourist | 수상관광 Floating | 한국전통 Traditional | 가족 Family | |
| 2007 | - | 37 | 43 | 7 | - | - | - | - |
| 2008 | - | 37 | 43 | 7 | - | - | - | - |
| 2009 | 2 | 29 | 42 | 5 | | | | |

자료 : 관광과

9. 관광사업체 등록(5-2) Registration of Tourist Service Establishments (Unit : number) (단위 : 개소)

| 구분 연별 | 관광객이용시설업 Tourist entertainment facilities | | | | | | | 국제회의업 Organizing International Meeting | |
|----------|--|---------------------------|-----|--|----------------------------------|--|---|---|-----------------|
| | 전 문 휴양업 Special recreation services | 종합휴양업 Resort complexes | | 자동차 야영장업 Motorist convenience facilities | 관광유람 선업 Tourist cruises | 관광 공연장업 Performing arts for tourist | 외국인전용 관광기념품 판매업 Souvenir shops for foreigners only | 시설업 Facilities | 기획업 Planning |
| | | 제1종 | 제2종 | | | | | | |
| 2007 | - | - | - | - | 1 | - | - | - | - |
| 2008 | - | - | - | - | 2 | - | - | - | - |
| 2009 | | | | | 2 | | | | |

자료 : 관광과

9. 관광사업체 등록(5-3) Registration of Tourist Service Establishments (Unit : number) (단위 : 개소)

| 구분 연별 | 카지노업 Casino | 유원시설업 Recreational Facilities | | | 관광편의시설 Tourist convenience facilities | | | | | | | |
|----------|----------------|----------------------------------|---------------|-------------|---|---|-------------------------------------|---------------------------------------|-------------------------------------|---|---|---------------------------------|
| | | 종합 Complex | 일반 General | 기타 Other | 관광유희 음식점업 Amusement Restaurants for Tourist | 외국인 전용 유희음식점업 Amusement Restaurants Exclusive to Foreigners | 관광 식당업 Tourist Restaurants | 시내순환 관광업 City Circle Tourism | 관광 사진업 Tourism Photography | 여객자동차 터미널시설업 Operation of Passenger Bus Terminal Facilities | 관광토속주 판매업 Traditional Tourist Local Alcohol Sale | 관광 펜션업 Tourist Pension |
| | | | | | | | | | | | | |
| 2007 | - | - | 2 | 1 | 4 | - | 0 | 1 | 0 | 0 | 0 | |
| 2008 | - | 1 | 2 | 1 | 4 | - | - | 1 | - | - | - | |
| 2009 | | 1 | 2 | 1 | | | | | | | | |

자료 : 관광과

9. 관광사업체 등록(5-1) Registration of Tourist Service Establishments (Unit : number) (단위 : 개소)

| 연별 읍면동별 | 구분 | 여행업 Travel agencies | | | | 관광숙박업 Tourist accommodations | | | | 관광객이용시설업 Tourist entertainment facilities | | | | | |
|------------|----|---------------------|----------------|----------------|---|------------------------------|---------------|-------------|----------------------------|---|----------------------------------|--|-------------------------------|--|--|
| | | 일반 General | 국외 Overseas | 국내 Domestic | 국내외 여행업 Domestic & Overseas Travel Agencies | 호텔업 Hotel | | | 휴양콘도 미니업 Condominium | 전 문 휴양업 Special recreation services | 종합 휴양업 Resort complexes | 자동차 야영장업 Motorist convenience facilities | 관광유 람선업 Tourist cruises | 관광 공연장업 Performing arts for tourist | 외국인전용관광 기념품판매업 Souvenir shops for foreigners only |
| | | | | | | 가족 Family | 관광 Tourist | 기타 Other | | | | | | | |
| 2010 | | 2 | 2 | 13 | 28 | 0 | 7 | 0 | 1 | 0 | 0 | 0 | 2 | 0 | 0 |
| 2011 | | 5 | 4 | 13 | 32 | - | 15 | - | 2 | - | - | - | 2 | - | - |
| 2012 | | 6 | 2 | 10 | 31 | - | 15 | 3 | 2 | - | - | - | 2 | - | - |
| 돌산읍 | | | | 1 | | | | 3 | | | | | 1 | | |
| 소라면 | | | | 1 | 1 | | 1 | | | | | | | | |
| 울촌면 | | | | 1 | 1 | | | | | | | | | | |
| 화양면 | | | | | | | | | | | | | | | |
| 남면 | | | | | | | | | | | | | | | |
| 화정면 | | | | | | | | | | | | | | | |
| 삼산면 | | | | | | | 1 | | | | | | | | |
| 동문동 | | | | | | | | | | | | | | | |
| 한려동 | | 1 | | | | | 4 | | | | | | 1 | | |
| 중앙동 | | | | 4 | 5 | | | | | | | | | | |
| 충무동 | | | | | 1 | | | | | | | | | | |
| 광림동 | | | | | 2 | | | | | | | | | | |
| 서강동 | | | 1 | 1 | | | | | | | | | | | |
| 대교동 | | | | | | | | | | | | | | | |
| 국동 | | | 1 | | 1 | | | | | | | | | | |
| 월호동 | | | | | | | 1 | | 1 | | | | | | |
| 여서동 | | 1 | | | 1 | | 1 | | | | | | | | |
| 문수동 | | 1 | | 1 | 1 | | | | | | | | | | |
| 미평동 | | | | | | | | | | | | | | | |
| 둔덕동 | | | | | | | | | | | | | | | |
| 만덕동 | | | | | | | 2 | | | | | | | | |
| 쌍봉동 | | 2 | | 1 | 7 | | 5 | | 1 | | | | | | |
| 시전동 | | | | | 8 | | | | | | | | | | |
| 여천동 | | 1 | | | 3 | | | | | | | | | | |
| 주삼동 | | | | | | | | | | | | | | | |
| 삼일동 | | | | | | | | | | | | | | | |
| 묘도동 | | | | | | | | | | | | | | | |

자료 : 관광과

주 : 1) 여행업에서 하나의 사업체가 국내여행업과 국외여행업 모두 등록한 경우 국내외 여행업으로 분류

2) 기타 호텔업에는 수상관광호텔업, 한국전통호텔업, 호스텔업이 포함

3) 관광편의시설업중 한옥체험업은 2009년 관광진흥법규 개정예 의거, 2009년부터 대상업종으로 추가

9. 관광사업체 등록(5-5) Registration of Tourist Service Establishments (Unit : number) (단위 : 개소)

| 구분 연별 읍면동별 | 국제회의업 Organizing International Meeting | | 카지노업 Casino | 유원 시설업 Recreational Facilities | | | 관광 편의시설 Tourist convenience facilities | | | | | | | |
|------------------|--|-----------------|----------------|-----------------------------------|------------------------|----------------------|---|--|-------------------------------------|---------------------------------------|-------------------------------------|---------------------------------|----------------------|--|
| | 시설업 Facilities | 기획업 Planning | | 종합유원 시설업 Complex | 일반유원 시설업 General | 기타유원 시설업 Other | 관광휴식 음식점업 Amusement Restaurants for Tourist | 외국인 전용 휴식음식점업 Amusement Restaurants Exclusive to Foreigners | 관광 식당업 Tourist Restaurants | 시내순환 관광업 City Circle Tourism | 관광 사진업 Tourism Photography | 관광 펜션업 Tourist Pension | 관광 캐노우 Loafway | 한옥 체험업 Korean style house experience |
| 2010 | 0 | 0 | 0 | 1 | 1 | 1 | 0 | 2 | 0 | 1 | 1 | 0 | | 0 |
| 2011 | - | - | - | 1 | - | 1 | 3 | - | 1 | 1 | - | 1 | - | - |
| 2012 | - | - | - | 1 | 2 | - | 3 | - | - | 1 | - | 1 | - | - |
| 돌산읍 | | | | | | | | | | | | 1 | | |
| 소라면 | | | | | | | | | | | | | | |
| 울촌면 | | | | | | | | | | | | | | |
| 화양면 | | | | | | | | | | | | | | |
| 남면 | | | | | | | | | | | | | | |
| 화정면 | | | | | | | | | | | | | | |
| 삼산면 | | | | | | | | | | | | | | |
| 동문동 | | | | | | | | | | | | | | |
| 한려동 | | | | | 1 | | | | | | | | | |
| 중앙동 | | | | | | | | | | | | | | |
| 충무동 | | | | | | | | | | 1 | | | | |
| 광림동 | | | | | | | | | | | | | | |
| 서강동 | | | | | | | | | | | | | | |
| 대교동 | | | | | | | | | | | | | | |
| 국동 | | | | | | | | | | | | | | |
| 월호동 | | | | | | | | | | | | | | |
| 여서동 | | | | | | | 1 | | | | | | | |
| 문수동 | | | | | | | 1 | | | | | | | |
| 미평동 | | | | | | | | | | | | | | |
| 둔덕동 | | | | | | | | | | | | | | |
| 만덕동 | | | | | 1 | | | | | | | | | |
| 쌍봉동 | | | | 1 | | | 1 | | | | | | | |
| 시전동 | | | | | | | | | | | | | | |
| 여천동 | | | | | | | | | | | | | | |
| 주삼동 | | | | | | | | | | | | | | |
| 삼일동 | | | | | | | | | | | | | | |
| 묘도동 | | | | | | | | | | | | | | |

자료 : 관광과

- 주 : 1) 여행업에서 하나의 사업체가 국내여행업과 국외여행업 모두 등록한 경우 국내외 여행업으로 분류
 2) 기타 호텔업에는 수상관광호텔업, 한국전통호텔업, 호스텔업이 포함
 3) 관광편의시설업중 한옥체험업은 2009년 관광진흥법규 개정에 의거, 2009년부터 대상업종으로 추가

10. 주요 관광지 방문객수 Number of Visitors

(Unit : person) (단위 : 명)

| 연별 월별 | 구분 | 집계관광지수 No. of tourist attractions | 방문객수 Tourists | | | 무료 관광지 Free tourist attractions |
|----------|----|--------------------------------------|------------------------------------|----------------|--------|------------------------------------|
| | | | 유료 관광지 Paid Tourist attractions | | | |
| | | | 내국인 domestic | 외국인 Foreign | | |
| 2 0 0 7 | | 15개소 | 1,666,728 | 1,648,781 | 17,947 | 4,129,953 |
| 2 0 0 8 | | 15개소 | 1,984,467 | 1,965,728 | 18,739 | 5,017,543 |
| 2 0 0 9 | | 16개소 | 2,282,450 | 2,265,743 | 16,707 | 4,423,838 |
| 2 0 1 0 | | 16개소 | 2,326,589 | 2,314,206 | 12,383 | 4,051,560 |
| 2 0 1 1 | | 16개소 | 2,238,208 | 2,230,462 | 7,746 | 4,791,706 |
| 2 0 1 2 | | 17개소 | 15,253,506 | 2,450,192 | 52,922 | 12,750,392 |
| 1 월 | | 17개소 | 335,479 | 110,419 | 1,968 | 223,092 |
| 2 월 | | 17개소 | 396,864 | 113,683 | 3,008 | 280,173 |
| 3 월 | | 17개소 | 544,966 | 146,331 | 7,160 | 391,475 |
| 4 월 | | 17개소 | 936,625 | 234,951 | 4,933 | 696,741 |
| 5 월 | | 17개소 | 1,457,196 | 229,713 | 11,587 | 1,215,896 |
| 6 월 | | 17개소 | 2,261,924 | 244,532 | 10,192 | 2,007,200 |
| 7 월 | | 17개소 | 4,156,652 | 294,005 | 3,121 | 3,859,526 |
| 8 월 | | 17개소 | 3,239,569 | 473,396 | 8,581 | 2,757,592 |
| 9 월 | | 17개소 | 642,871 | 222,769 | 1,702 | 418,400 |
| 1 0 월 | | 17개소 | 509,160 | 149,846 | 251 | 359,063 |
| 1 1 월 | | 17개소 | 388,952 | 112,074 | 198 | 276,680 |
| 1 2 월 | | 17개소 | 383,248 | 118,473 | 221 | 264,554 |

자료 : 관광과

주 : 주요 관광지만을 대상으로 방문객수를 중복 집계하였기에 실제 방문객수와 차이가 있을 수 있음.

11. 우편시설(2-1) Postal Service Facilities

(Unit : each) (단위 : 개)

| 구분 연별 우체국별 | 우 체 국 수 Number of post office | | | | | | | 직원수 |
|------------------|-------------------------------|-------------------------------|------------------------------|-------------------------------|--------------------------------|-------------------------------|------------------------|---------------------|
| | 계 Total | 일반국 General post office | 분 국 Branch post office | 별정국 Special post office | 군우국 Military post office | 분실 Detached post office | 우편취급소 Postal agency | Number of staffs |
| 2 0 0 7 | 33 | 23 | — | 5 | — | — | 5 | 153 |
| 2 0 0 8 | 32 | 23 | — | 5 | — | — | 4 | 268 |
| 2 0 0 9 | 32 | 23 | — | 5 | — | — | 4 | 267 |
| 2 0 1 0 | 32 | 23 | — | 5 | — | — | 4 | 164 |
| 2 0 1 1 | 32 | 22 | — | 5 | — | — | 4 | 392 |
| 2 0 1 2 | 32 | 23 | — | 5 | — | — | 4 | 392 |
| 여수 우체국 | 1 | 1 | | | | | | 272 |
| 교동 우체국 | 1 | 1 | | | | | | 6 |
| 봉산 우체국 | 1 | 1 | | | | | | 4 |
| 문수 우체국 | 1 | 1 | | | | | | 4 |
| 여서 우체국 | 1 | 1 | | | | | | 5 |
| 미평 우체국 | 1 | 1 | | | | | | 4 |
| 국동 우체국 | 1 | 1 | | | | | | 4 |
| 여수전남대 우체국 | 1 | 1 | | | | | | 3 |
| 동문동우체국 | 1 | 1 | | | | | | 6 |
| 신기 우체국 | 1 | 1 | | | | | | 5 |
| 소라 우체국 | 1 | 1 | | | | | | 3 |
| 소호 우체국 | 1 | 1 | | | | | | 5 |
| 선원 우체국 | 1 | 1 | | | | | | 5 |
| 묘도 우체국 | 1 | 1 | | | | | | 4 |
| 삼일 우체국 | 1 | | | 1 | | | | 4 |
| 율촌 우체국 | 1 | | | 1 | | | | 4 |
| 화양 우체국 | 1 | | | 1 | | | | 4 |
| 봉계 우체국 | 1 | 1 | | | | | | 3 |
| 거문도 우체국 | 1 | 1 | | | | | | 6 |
| 남면 우체국 | 1 | 1 | | | | | | 5 |
| 죽포 우체국 | 1 | 1 | | | | | | 9 |
| 돌산 우체국 | 1 | 1 | | | | | | 3 |
| 안도 우체국 | 1 | 1 | | | | | | 3 |
| 연도 우체국 | 1 | 1 | | | | | | 3 |
| 화태 우체국 | 1 | 1 | | | | | | 3 |
| 개도 우체국 | 1 | 1 | | | | | | 3 |
| 화정 우체국 | 1 | | | 1 | | | | 4 |
| 초도우체국 | 1 | | | 1 | | | | 4 |
| 공화동 (취) | 1 | | | | | | 1 | 1 |
| 서교동 (취) | 1 | | | | | | 1 | 1 |
| 현대아파트(취) | 1 | | | | | | 1 | 1 |
| 손죽도(취) | 1 | | | | | | 1 | 1 |

자료 : 여수우체국

11. 우편시설(2-2) Postal Service Facilities

(Unit : each) (단위 : 개)

| 구분 연별 우체국별 | 집배원수 Number of postmen | 우 체 통 Post box | | | 사서함 시설수 Post box | 수송장비 Delivery equipment | | 우표류 판매소 Stamp sale agency |
|------------------|------------------------------|----------------|---------------|--------------|------------------------|-------------------------|--------------------|------------------------------------|
| | | 계 Total | 갑 Standing | 을 Hanging | | 자동차 Motor vehicle | 이륜차 Motor cycle | |
| 2007 | 129 | 178 | 149 | 29 | 97 | 21 | 61 | 117 |
| 2008 | 129 | 177 | 141 | 36 | 161 | 33 | 98 | 127 |
| 2009 | 114 | 168 | 135 | 33 | 102 | 39 | 98 | — |
| 2010 | 103 | 174 | 136 | 38 | 100 | 39 | 98 | 62 |
| 2011 | 136 | 174 | 136 | 38 | 100 | 39 | 98 | 62 |
| 2012 | 136 | 174 | 136 | 38 | 100 | 39 | 98 | 62 |
| 여수 우체국 | 116 | 143 | 123 | 20 | 91 | 33 | 82 | 25 |
| 교동 우체국 | | | | | | | | 4 |
| 봉산 우체국 | | | | | | | | |
| 문수 우체국 | | | | | | | | 3 |
| 여서 우체국 | | | | | 1 | | | 8 |
| 미평 우체국 | | | | | | | | 2 |
| 국동 우체국 | | | | | | | | 2 |
| 여수전남대 우체국 | | | | | | | | 2 |
| 동문동우체국 | | | | | | | | 10 |
| 신기 우체국 | | | | | | | | 2 |
| 소라 우체국 | | | | | | | | 1 |
| 소호 우체국 | | | | | | | | 1 |
| 선원 우체국 | | | | | | | | 2 |
| 묘도 우체국 | | | | | | | | |
| 삼일 우체국 | | | | | 8 | | | |
| 율촌 우체국 | | | | | | | | |
| 화양 우체국 | | | | | | | | |
| 봉계 우체국 | | | | | | | | |
| 거문도 우체국 | | 6 | 3 | 3 | | 1 | 2 | |
| 남면 우체국 | 2 | 9 | 3 | 6 | | 1 | 2 | |
| 죽포 우체국 | 6 | — | | | | 1 | 5 | |
| 돌산 우체국 | | | | | | | | |
| 안도 우체국 | 1 | 3 | 1 | 2 | | | 1 | |
| 연도 우체국 | 1 | 3 | 1 | 2 | | 1 | 1 | |
| 화태 우체국 | 4 | 5 | 1 | 4 | | | 1 | |
| 개도 우체국 | 1 | 1 | 1 | | | | 1 | |
| 화정 우체국 | 4 | 1 | 1 | | | 1 | 1 | |
| 초도우체국 | 1 | 3 | 2 | 1 | | 1 | 2 | |
| 공화동 (취) | | | | | | | | |
| 서교동 (취) | | | | | | | | |
| 현대아파트(취) | | | | | | | | |
| 손죽도(취) | | | | | | | | |

자료 : 여수우체국

12. 우편물 취급(2-1) Handling of Postal Matters

(Unit : 1,000 letters) (단위 : 천통)

| 연별 청(국)별 | 구분 | 국 내 Domestic | | | | | | | |
|----------------|----|----------------|-----------------|-----------------|-----------------|-----------------|----------------|---------------|----------------|
| | | 계 Total | | 일반 General mail | | 특수 Special mail | | 소포 Parcel | |
| | | 접수 Receipt | 배달 Delivery | 접수 Receipt | 배달 Delivery | 접수 Receipt | 배달 Delivery | 접수 Receipt | 배달 Delivery |
| 2 0 0 7 | | 7,959.9 | 26,630.0 | 6,307.1 | 24,409.0 | 933.4 | 1,565.0 | 719.5 | 656.0 |
| 2 0 0 8 | | 7,838.0 | 25,964.0 | 6,047.0 | 23,504.0 | 994.0 | 1,699.0 | 797.0 | 761.0 |
| 2 0 0 9 | | 7,565.1 | 26,037.1 | 5,829.9 | 23,463.7 | 903.4 | 1,737.7 | 831.8 | 835.7 |
| 2 0 1 0 | | 8,105.1 | 27,170.1 | 6,336.5 | 24,581.8 | 933.6 | 1,749.9 | 835.1 | 838.4 |
| 2 0 1 1 | | 7,310.5 | 29,964.9 | 5,502.7 | 27,378.6 | 917.9 | 1,714.6 | 889.9 | 871.7 |
| 2 0 1 2 | | 7,895.3 | 32,362.1 | 5,942.9 | 29,568.9 | 991.3 | 1,851.8 | 961.1 | 941.4 |
| 여수우체국 | | 4,179 | 30,679 | 3,285 | 27,987 | 350 | 1,823 | 544 | 869 |
| 교동우체국 | | 382 | | 309 | | 55 | | 18 | |
| 봉산우체국 | | 150 | | 112 | | 28 | | 10 | |
| 문수우체국 | | 177 | | 137 | | 29 | | 10 | |
| 여서우체국 | | 483 | | 360 | | 100 | | 23 | |
| 미평우체국 | | 213 | | 181 | | 19 | | 12 | |
| 국동우체국 | | 240 | | 214 | | 15 | | 10 | |
| 여수전남대 우체국 | | 59 | | 39 | | 13 | | 7 | |
| 동문동우체국 | | 337 | | 238 | | 78 | | 22 | |
| 여수신기동 | | 148 | | 86 | | 30 | | 32 | |
| 여 수 소 라 | | 95 | | 70 | | 16 | | 8 | |
| 여수소호동 | | 117 | | 87 | | 16 | | 14 | |
| 여수선원동 | | 184 | | 133 | | 39 | | 12 | |
| 여수묘도동 | | 73 | | 9 | | 49 | | 16 | |
| 여수삼일동 | | 73 | | 37 | | 26 | | 11 | |
| 울 촌 | | 100 | | 70 | | 21 | | 9 | |
| 여 수 화 양 | | 133 | | 113 | | 9 | | 10 | |
| 여수봉계동 | | 143 | | 84 | | 53 | | 6 | |
| 거 문 도 | | 40 | 153 | 16 | 121 | 5 | 9 | 19 | 22 |
| 여 수 남 면 | | 33 | 137 | 18 | 120 | 4 | 7 | 11 | 9 |
| 여 수 죽 포 | | 144 | 1,057 | 76 | 1,039 | 4 | | 64 | 17 |
| 돌 산 | | 118 | | 83 | | 6 | | 28 | |
| 안 도 | | 11 | 47 | 5 | 41 | 1 | 2 | 5 | 3 |
| 연 도 | | 10 | 47 | 2 | 41 | 1 | 2 | 7 | 5 |
| 여 수 화 태 | | 12 | 91 | 8 | 84 | 1 | 3 | 4 | 4 |
| 여 수 개 도 | | 14 | 81 | 4 | 74 | 1 | 3 | 10 | 5 |
| 화 정 | | 7 | | | | 2 | | 4 | |
| 초 도 | | 51 | 71 | 43 | 62 | 4 | 3 | 4 | 7 |
| 여수공화동 | | 4 | | 2 | | 2 | | | |
| 여수서교동 | | 34 | | 2 | | 2 | | 29 | |
| 여수현대마트 | | 40 | | 31 | | 9 | | 1 | |
| 여수손죽도 | | 93 | | 91 | | 1 | | 2 | |

자료 : 여수우체국

12. 우편물 취급(2-2) Handling of Postal Matters

(Unit : 1,000 letters) (단위 : 천통)

| 연별 청(국)별 | 구분 | 국 제 International | | | | | | | |
|-------------|----|-------------------|----------------|-----------------|----------------|-----------------|----------------|---------------|----------------|
| | | 총계 Total | | 일반 General mail | | 특수 Special mail | | 소포 Parcel | |
| | | 접수 Receipt | 배달 Delivery | 접수 Receipt | 배달 Delivery | 접수 Receipt | 배달 Delivery | 접수 Receipt | 배달 Delivery |
| 2 0 0 7 | | 17.8 | 15.5 | 9.4 | 6.2 | 4.3 | 7.2 | 4.2 | 2.1 |
| 2 0 0 8 | | 17.0 | 12.0 | 6.0 | 4.0 | 10.0 | 6.0 | 1.0 | 2.0 |
| 2 0 0 9 | | 16.3 | 9.8 | 5.5 | 2.6 | 10.8 | 4.9 | 1.0 | 2.2 |
| 2 0 1 0 | | 30.9 | 15.5 | 17.2 | 7.8 | 12.7 | 5.5 | 1.0 | 2.2 |
| 2 0 1 1 | | 20.5 | 14.9 | 9.9 | 7.1 | 9.7 | 5.6 | 0.9 | 2.2 |
| 2 0 1 2 | | 22.1 | 16.0 | 10.7 | 7.7 | 10.4 | 6.0 | 0.9 | 2.3 |
| 여수우체국 | | 8 | 16 | 4 | 8 | 5 | 6 | | 2 |
| 교동우체국 | | 3 | | 2 | | 1 | | | |
| 봉산우체국 | | 1 | | | | | | | |
| 문수우체국 | | 1 | | | | 1 | | | |
| 여서우체국 | | 1 | | | | | | | |
| 미평우체국 | | | | | | | | | |
| 국동우체국 | | 1 | | | | | | | |
| 여수전남대 우체국 | | 1 | | | | | | | |
| 동문동우체국 | | 1 | | 1 | | | | | |
| 여수신기동 | | 1 | | 1 | | | | | |
| 여 수 소 라 | | | | | | | | | |
| 여수소호동 | | 1 | | | | | | 1 | |
| 여수선원동 | | 1 | | | | 1 | | | |
| 여수묘도동 | | | | | | | | | |
| 여수삼일동 | | | | | | | | | |
| 울 촌 | | | | | | | | | |
| 여 수 화 양 | | | | | | | | | |
| 여수봉계동 | | 1 | | | | | | | |
| 거 문 도 | | | | | | | | | |
| 여 수 남 면 | | 1 | | 1 | | | | | |
| 여 수 죽 포 | | | | | | | | | |
| 돌 산 | | | | | | | | | |
| 안 도 | | | | | | | | | |
| 연 도 | | | | | | | | | |
| 여 수 화 태 | | | | | | | | | |
| 여 수 개 도 | | | | | | | | | |
| 화 정 | | | | | | | | | |
| 초 도 | | | | | | | | | |
| 여수공화동 | | | | | | | | | |
| 여수서교동 | | | | | | | | | |
| 여수현대아파트 | | | | | | | | | |
| 여수손죽도 | | | | | | | | | |

자료 : 여수우체국

13. 우편요금 수입 Receipts from Postal Charges

(Unit : 1,000 won) (단위 : 천원)

| 연별 청(국)별 | 구분 | 계 Total | | 일반 General mail | | 특수 Special mail | | 소포 Parcel | |
|----------------|----|--------------------|---------------------|--------------------|---------------------|--------------------|---------------------|--------------------|---------------------|
| | | 국내 Domestic | 국제 International | 국내 Domestic | 국제 International | 국내 Domestic | 국제 International | 국내 Domestic | 국제 International |
| 2 0 0 7 | | 6,276,635 | 418,401 | 1,761,204 | 9,965 | 1,835,703 | 191,541 | 2,679,728 | 216,895 |
| 2 0 0 8 | | 6,497,392 | 478,801 | 1,622,567 | 6,591 | 1,812,021 | 444,817 | 3,062,804 | 27,393 |
| 2 0 0 9 | | 6,566,938 | 586,628 | 1,617,890 | 24,437 | 1,651,719 | 531,287 | 3,297,329 | 30,905 |
| 2 0 1 0 | | 7,258,989 | 768,432 | 1,978,122 | 27,105 | 1,909,625 | 677,019 | 3,371,243 | 64,308 |
| 2 0 1 1 | | 6,261,557.2 | 498,577.8 | 1,794,796.4 | 24,184.0 | 1,556,921.3 | 421,538.1 | 2,909,839.6 | 52,855.7 |
| 2 0 1 2 | | 6,487,342.1 | 527,827.0 | 1,637,844.6 | 25,964.8 | 1,615,965.1 | 447,322.2 | 3,233,532.4 | 54,540.1 |
| 여수우체국 | | 3,514,159 | 194,402 | 1,000,470 | 14,963 | 645,599 | 171,567 | 1,868,090 | 7,872 |
| 여수동문동우체국 | | 334,571 | 53,171 | 94,760 | 2,336 | 156,791 | 47,136 | 83,019 | 3,699 |
| 여수교동우체국 | | 263,053 | 55,397 | 81,621 | 1,643 | 102,669 | 52,023 | 78,763 | 1,732 |
| 여수봉산동우체국 | | 136,651 | 20,543 | 30,071 | 474 | 70,245 | 18,081 | 36,335 | 1,988 |
| 여수문수동우체국 | | 123,668 | 22,569 | 29,964 | 608 | 54,389 | 19,858 | 39,315 | 2,103 |
| 여수여사동우체국 | | 77,414 | 30,669 | 27,271 | 364 | 19,292 | 25,450 | 30,851 | 4,855 |
| 여수미평동우체국 | | 138,784 | 16,393 | 44,451 | 261 | 41,488 | 14,167 | 52,845 | 1,964 |
| 여수산가동우체국 | | 205,588 | 15,667 | 54,108 | 584 | 58,876 | 11,742 | 92,605 | 3,341 |
| 여수선원동우체국 | | 166,254 | 34,210 | 38,321 | 1,427 | 74,268 | 29,480 | 53,665 | 3,304 |
| 여수소호동우체국 | | 115,676 | 4,162 | 15,689 | 167 | 31,299 | 994 | 68,688 | 3,001 |
| 여수국동우체국 | | 95,583 | 20,404 | 25,954 | 316 | 26,835 | 18,754 | 42,794 | 1,334 |
| 돌산우체국 | | 88,244 | 3,646 | 12,220 | | 28,143 | 1 | 47,880 | 3,645 |
| 여수소라우체국 | | 83,345 | 9,636 | 17,526 | 550 | 30,195 | 8,526 | 35,624 | 561 |
| 여수죽포우체국 | | 234,241 | 13,869 | 44,640 | 103 | 29,762 | 2 | 159,839 | 13,764 |
| 여수전남대학교우체국 | | 64,471 | 15,774 | 12,383 | 1,018 | 25,670 | 14,365 | 26,418 | 391 |
| 여수봉계동우체국 | | 152,592 | 12,287 | 35,517 | 306 | 95,395 | 11,618 | 21,680 | 364 |
| 거문도우체국 | | 125,848 | 624 | 4,170 | 84 | 8,852 | 540 | 112,826 | |
| 여수남면우체국 | | 78,031 | 818 | 4,541 | 318 | 7,154 | 500 | 66,336 | |
| 안도우체국 | | 31,232 | 92 | 1,242 | | 1,719 | 92 | 28,270 | |
| 연도우체국 | | 42,836 | 109 | 2,253 | | | 71 | 40,583 | 38 |
| 여수개도우체국 | | 51,960 | 386 | 1,284 | 4 | 2,478 | 381 | 48,198 | |
| 여수화태우체국 | | 24,832 | 314 | 1,840 | 12 | 1,579 | 302 | 21,413 | |
| 여수묘동우체국 | | 32,115 | 558 | 1,004 | | 2,399 | 558 | 28,712 | |
| 여수삼일동우체국 | | 41,955 | 1,036 | 8,981 | 160 | 5,010 | 331 | 27,964 | 545 |
| 여수화양우체국 | | 53,111 | 206 | 3,240 | 76 | 16,778 | 112 | 33,093 | 17 |
| 울촌우체국 | | 93,062 | 701 | 18,000 | 192 | 40,835 | 490 | 34,227 | 19 |
| 화정우체국 | | 39,544 | 14 | 8,339 | | 4,591 | 12 | 26,614 | 2 |
| 초도우체국 | | 35,312 | 169 | 8,152 | | 6,984 | 169 | 20,175 | |
| 여수공화동 | | 5,128 | | 609 | | 4,518 | | | |
| 여수서교동 | | 6,503 | | 553 | | 4,718 | | 1,232 | |
| 여수현대아파트 | | 29,975 | | 8,650 | | 17,324 | | 4,001 | |
| 여수손죽도 | | 1,606 | | 21 | | 111 | | 1,474 | |

자료 : 여수우체국

14. 행정전산장비 보유(3-1) Administrative Communication Facilities (Unit : each, line) (단위: 대, 회선)

| 구분 연별 | 주전산기(조) Main frame computer | 개인용컴퓨터(PC) (대) Personal computer | | | |
|----------|--------------------------------|----------------------------------|---------------------------|------------------|--------------|
| | | 계 Total | 일반업무용 General business | 교육용 Education | 기타 Others |
| 2007 | 28 | 2,490 | 1,901 | 41 | 548 |
| 2008 | 27 | 2,484 | 2,050 | 41 | 393 |
| 2009 | 28 | 2,587 | 2,153 | 95 | 339 |
| 2010 | 28 | 2,520 | 2,086 | 95 | 339 |
| 2011 | 29 | 2,492 | 2,078 | 145 | 269 |
| 2012 | 29 | 2,495 | 2,156 | 119 | 220 |

자료 : 정보통신과

14. 행정전산장비 보유(3-2) Administrative Communication Facilities (Unit : each, line) (단위: 대, 회선)

| 구분 연별 | 통신장비 (대) Communications equipment | | | | | | |
|----------|-----------------------------------|------------------|-------------------|------------------|-------------------|-----------------|------------------|
| | 합계 Total | 변복조장치 (MODEM) | 데이터서비스 장치(DSU) | 망다중화 장비 (MUX) | 망연결장치 (Router) | 초고속교환기 (ATM) | 채널 분배장치 (CSU) |
| 2007 | 76 | | | 3 | 72 | 1 | — |
| 2008 | 77 | | | 3 | 74 | — | — |
| 2009 | 74 | | | — | 74 | — | — |
| 2010 | 76 | | | — | 62 | — | 14 |
| 2011 | 75 | | | — | 62 | — | 13 |
| 2012 | 74 | | | — | 74 | — | — |

자료 : 정보통신과

14. 행정전산장비 보유(3-3) Administrative Communication Facilities (Unit : each, line) (단위: 대, 회선)

| 구분 연별 | 온라인통신회선 On-line communications line | | | | |
|----------|-------------------------------------|-----------------|-------------|-----------------|----------------|
| | 합계 Total | 전용 Exclusive | 구내 Local | DNS 도메인네임시스템 | ATM 비동기전송방식 |
| 2007 | 2,086 | 72 | 2,012 | | 2 |
| 2008 | 2,274 | 74 | 2,200 | | — |
| 2009 | 2,416 | 16 | 2,400 | | — |
| 2010 | 2,576 | 76 | 2,500 | | — |
| 2011 | 2,395 | 75 | 2,320 | | — |
| 2012 | 2,452 | 82 | 2,370 | | — |

자료 : 정보통신과

XII. 보건 및 사회보장

Health and Social Security

XII. 보건 및 사회보장 Health and Social Security

1. 의료기관(2-1) Number of Medical Institutions

(Unit : number) (단위 : 개)

| 구분 연별 읍면동별 | 합 계 ¹⁾ Total | | 종합병원 General hospitals | | 병원 ²⁾ Hospitals | | 의원 Clinics | | 특수병원 ³⁾ Special hospitals | | 요양병원 Long term care hospitals | |
|------------------|----------------------------|--------------|---------------------------|-------------|-------------------------------|-------------|---------------|-------------|---|-------------|----------------------------------|--------------|
| | 병원수 Number | 병상수 Beds | 병원수 Number | 병상수 Beds | 병원수 Number | 병상수 Beds | 병원수 Number | 병상수 Beds | 병원수 Number | 병상수 Beds | 병원수 Number | 병상수 Beds |
| 2007 | 236 | 1,982 | 3 | 874 | 4 | 524 | 122 | 441 | — | — | 1 | 44 |
| 2008 | 246 | 2,254 | 3 | 874 | 5 | 685 | 127 | 540 | — | — | 1 | 54 |
| 2009 | 298 | 2,597 | 3 | 874 | 5 | 761 | 126 | 551 | — | — | 4 | 249 |
| 2010 | 303 | 3,014 | 3 | 874 | 6 | 902 | 128 | 535 | — | — | 5 | 697 |
| 2011 | 305 | 3,209 | 3 | 874 | 6 | 936 | 130 | 600 | — | — | 5 | 793 |
| 2012 | 304 | 3,663 | 3 | 874 | 6 | 966 | 128 | 597 | — | — | 6 | 1,165 |
| 돌산읍 | 12 | — | | | | | 3 | | | | | |
| 소라면 | 7 | — | | | | | 2 | | | | | |
| 율촌면 | 8 | 216 | | | 1 | 187 | 3 | 29 | | | | |
| 화양면 | 6 | 102 | | | | | 1 | | | | 1 | 102 |
| 남 면 | 7 | — | | | | | — | | | | | |
| 화정면 | 8 | — | | | | | | | | | | |
| 삼산면 | 5 | — | | | | | — | | | | | |
| 동문동 | 4 | 177 | | | | | 1 | 15 | | | 1 | 160 |
| 한려동 | 4 | 4 | | | | | 3 | 4 | | | | |
| 중앙동 | 24 | 13 | | | | | 13 | 11 | | | | |
| 충무동 | 15 | 23 | | | | | 8 | 23 | | | | |
| 광림동 | 2 | 299 | 1 | 299 | | | 1 | | | | | |
| 서강동 | 29 | 114 | | | | | 17 | 114 | | | | |
| 대교동 | 7 | 214 | | | | | 5 | 3 | | | 1 | 211 |
| 국 동 | 12 | — | | | | | 4 | | | | | |
| 월호동 | 2 | — | | | | | 1 | | | | | |
| 여서동 | 40 | 321 | | | 2 | 237 | 16 | 84 | | | | |
| 문수동 | 10 | 345 | | | | | 6 | 32 | | | 1 | 286 |
| 미평동 | 5 | — | | | | | 3 | | | | | |
| 둔덕동 | 3 | 420 | 1 | 295 | | | — | | | | 1 | 125 |
| 만덕동 | — | — | | | | | — | | | | | |
| 쌍봉동 | 61 | 804 | | | 2 | 342 | 28 | 181 | | | 1 | 281 |
| 시전동 | 18 | 299 | | | 1 | 200 | 7 | 72 | | | | |
| 여천동 | 11 | 309 | 1 | 280 | | | 6 | 29 | | | | |
| 주삼동 | 1 | — | | | | | — | | | | | |
| 삼일동 | 2 | 3 | | | | | — | | | | | |
| 묘도동 | 1 | — | | | | | — | | | | | |

자료 : 보건소 보건위생과

주 : 1) 보건의료원이하 제외 2) 군인병원 제외 3) 정신병원, 결핵병원, 나병원 포함

1. 의료기관(2-2) Number of Medical Institutions

(Unit : number) (단위 : 개)

| 연별 읍면동별 | 구분 치과병의원 Dental hospitals | | 한방병의원 Oriental medicine hospitals | | 조산소 Midwife clinics | | 부설의원 Dispensaries | | 보건 의료원 Health clinics | 보건소 Health centers | 보건 지소 Sub health centers | 보건 진료소 Primary health care post |
|-------------|---------------------------------|-------------|--------------------------------------|-------------|------------------------|-------------|----------------------|-------------|--------------------------------|--------------------------|-----------------------------------|--|
| | 병원수 Number | 병상수 Beds | 병원수 Number | 병상수 Beds | 병원수 Number | 병상수 Beds | 병원수 Number | 병상수 Beds | | | | |
| 2007 | 58 | — | 45 | 95 | 2 | — | 1 | 4 | — | 1 | 14 | 30 |
| 2008 | 60 | — | 47 | 95 | 2 | 2 | 1 | 4 | — | 1 | 14 | 30 |
| 2009 | 62 | — | 50 | 156 | 2 | 2 | 1 | 4 | — | 1 | 14 | 30 |
| 2010 | 62 | — | 51 | — | 2 | 4 | 1 | 2 | — | 1 | 14 | 30 |
| 2011 | 63 | — | 50 | — | 2 | 4 | 1 | 2 | — | 1 | 14 | 30 |
| 2012 | 63 | — | 51 | 54 | 2 | 4 | 1 | 3 | — | 1 | 14 | 29 |
| 돌산읍 | — | | 1 | | — | | — | | | | 2 | 6 |
| 소라면 | — | | 1 | | — | | — | | | | 1 | 3 |
| 울촌면 | — | | 2 | | — | | — | | | | 1 | 1 |
| 화양면 | — | | — | | — | | — | | | | 1 | 3 |
| 남면 | — | | — | | — | | — | | | | 2 | 5 |
| 화정면 | — | | — | | — | | — | | | | 2 | 6 |
| 삼산면 | — | | — | | — | | — | | | | 2 | 3 |
| 동문동 | — | | — | | 1 | 2 | — | | | | 1 | |
| 한려동 | — | | 1 | | — | | — | | | | | |
| 중앙동 | 4 | | 6 | | 1 | 2 | — | | | | | |
| 충무동 | 5 | | 2 | | — | | — | | | | | |
| 광림동 | — | | — | | — | | — | | | | | |
| 서강동 | 7 | | 5 | | — | | — | | | | | |
| 대교동 | 1 | | — | | — | | — | | | | | |
| 국동 | 5 | | 3 | | — | | — | | | | | |
| 월호동 | — | | — | | — | | — | | | | | 1 |
| 여서동 | 12 | | 9 | | — | | — | | | | 1 | |
| 문수동 | 2 | | 1 | 27 | — | | — | | | | | |
| 미평동 | 1 | | 1 | | — | | — | | | | | |
| 둔덕동 | 1 | | — | | — | | — | | | | | |
| 만덕동 | — | | — | | — | | — | | | | | |
| 쌍봉동 | 17 | | 12 | | — | | — | | | 1 | | |
| 시전동 | 6 | | 4 | 27 | — | | — | | | | | |
| 여천동 | 1 | | 3 | | — | | — | | | | | |
| 주삼동 | 1 | | — | | — | | — | | | | | |
| 삼일동 | — | | — | | — | | 1 | 3 | | | 1 | |
| 묘도동 | — | | — | | — | | — | | | | | 1 |

자료 : 보건소 보건위생과

2. 의료기관종사 의료인력 Number of Medical Personnels Employed in Medical Institutions (Unit : person) (단위 : 명)

| 연별 읍면동별 | 구분 합 계 Total | 의사 Physicians | | 치과 의사 Dentists | 한 의사 Oriental medical doctors | 조산사 Midwives | 간호사 Nurse | 간호 조무사 Nurse aids | 의료 기사 Medical Technicians | 의무 기록사 Medical record technicians | 약사 ¹⁾ Pharmacists |
|-------------|--------------------|-----------------------|------------------------|----------------------|--|-----------------|--------------|-------------------------|------------------------------------|---|---------------------------------|
| | | 상근 의사 Full-time | 비상근 의사 Part-time | | | | | | | | |
| 2007 | 1,829 | 272 | — | 73 | 46 | 11 | 542 | 589 | 283 | 5 | 8 |
| 2008 | 1,922 | 303 | — | 101 | 49 | 8 | 583 | 572 | 288 | 8 | 10 |
| 2009 | 2,318 | 308 | — | 103 | 53 | 11 | 616 | 614 | 592 | 11 | 10 |
| 2010 | 2,471 | 334 | 4 | 80 | 58 | 12 | 671 | 862 | 427 | 13 | 10 |
| 2011 | 2,400 | 343 | — | 89 | 58 | 9 | 650 | 891 | 340 | 9 | 11 |
| 2012 | 2,604 | 357 | — | 95 | 70 | 7 | 787 | 892 | 370 | 13 | 13 |
| 돌산읍 | 25 | 5 | | 1 | 1 | | 8 | 6 | 4 | | |
| 소라면 | 19 | 4 | | | 1 | | 5 | 5 | 4 | | |
| 울촌면 | 122 | 17 | | 1 | 1 | — | 71 | 17 | 14 | — | 1 |
| 화양면 | 29 | 4 | | 1 | 3 | — | 10 | 8 | 3 | — | — |
| 남면 | 14 | 4 | | 1 | 2 | | 7 | | | | |
| 화정면 | 14 | 3 | | 1 | 2 | | 8 | | | | |
| 삼산면 | 13 | 4 | | 2 | 2 | | 5 | | | | |
| 동문동 | 73 | 8 | | — | 2 | 1 | 14 | 34 | 12 | 1 | 1 |
| 한려동 | 13 | 3 | | | 1 | | | 7 | 2 | | |
| 중앙동 | 75 | 11 | | 4 | 5 | 1 | 2 | 42 | 10 | | |
| 충무동 | 52 | 8 | | 6 | 2 | | 1 | 32 | 3 | | |
| 광림동 | 175 | 32 | | 1 | — | 1 | 82 | 35 | 21 | 1 | 2 |
| 서강동 | 126 | 18 | | 7 | 4 | | 10 | 63 | 24 | | |
| 대교동 | 128 | 10 | | 2 | 2 | — | 29 | 50 | 32 | 2 | 1 |
| 국동 | 46 | 4 | | 7 | 3 | | 3 | 23 | 6 | | |
| 월호동 | 11 | 3 | | | | | 1 | 4 | 3 | | |
| 여서동 | 326 | 48 | | 15 | 7 | — | 107 | 109 | 37 | 1 | 2 |
| 문수동 | 133 | 12 | | 2 | 5 | — | 26 | 63 | 23 | 1 | 1 |
| 미평동 | 17 | 3 | | 1 | 1 | | | 9 | 3 | | |
| 둔덕동 | 236 | 32 | | 3 | 1 | — | 86 | 84 | 27 | 2 | 1 |
| 만덕동 | — | | | | | | | | | | |
| 쌍봉동 | 596 | 72 | | 32 | 18 | 4 | 180 | 201 | 85 | 2 | 2 |
| 시전동 | 98 | 12 | | 3 | 4 | — | 22 | 36 | 19 | 1 | 1 |
| 여천동 | 250 | 37 | | 2 | 3 | — | 108 | 60 | 37 | 2 | 1 |
| 주삼동 | 8 | 1 | | 3 | | | | 3 | 1 | | |
| 삼일동 | 4 | 2 | | | | | 1 | 1 | — | | |
| 묘도동 | 1 | | | | | | 1 | | | | |

자료 : 보건소 보건위생과

주 : 1) 개인약국 약사 제외함.

3. 보건소 인력(2-1) Number of Staffs in Health Centers

(Unit : person) (단위 : 명)

| 구분 연별 | 합계 Total | 면허·자격종별 By License·Qualification | | | | | | | | | |
|----------|-------------|----------------------------------|------------------|----------------------|-------------------------------------|-----------------|---------------|-------------------|---|---|--|
| | | 소계 Sub total | 의사 Physicians | 치과 의사 Dentists | 한 의사 Oriental Medical doctors | 조산사 Midwives | 간호사 Nurses | 약사 Pharmacists | 임상 병리사 Clinic patholog technicians | 방사 선사 Radiological technicians | 물리 치료사 Physical therapy technicians |
| 2007 | 102 | 56 | 2 | 2 | 1 | 1 | 10 | | 8 | 3 | 3 |
| 2008 | 116 | 93 | 2 | 2 | 3 | | 27 | | 6 | 4 | 4 |
| 2009 | 94 | 72 | 4 | 1 | 3 | | 12 | | 9 | 4 | 5 |
| 2010 | 96 | 85 | 4 | 1 | 3 | 1 | 17 | | 8 | 5 | 7 |
| 2011 | 86 | 70 | 4 | 1 | 2 | 1 | 11 | | 7 | 3 | 3 |
| 2012 | 75 | 55 | 2 | 1 | 2 | | 13 | - | 7 | 2 | 3 |

자료 : 보건소 보건위생과

주 = 정원기준

3. 보건소 인력(2-2) Number of Staffs in Health Centers

(Unit : person) (단위 : 명)

| 구분 연별 | 면허·자격종별 By License·Qualification | | | | | | | | 면허·자격종별외 | | | |
|----------|---|---------------------------------|-------------------------|---|-------------------------------------|--|--|---|-----------------|---------------------------------|----------------------------------|--------------|
| | 치과 위생사 Dental hygienic technicians | 영양사 Nutrition technicians | 간호 조무사 Nurse aids | 의무 기록사 Medical records technicians | 위생사 위생시험사 Medical corpsmen | 정신보건 전문요원 Mental and health specialists | 정보 처리기사 Data processing technicians | 응급구조사 Emergency rescue specialists | 소계 Sub total | 보건직 Public health workers | 행정직 Administrative workers | 기타 Others |
| 2007 | 3 | 4 | 9 | | 9 | 1 | | | 46 | 9 | 1 | 36 |
| 2008 | 3 | 11 | 16 | | 11 | 3 | 1 | | 23 | 9 | 2 | 12 |
| 2009 | 3 | 7 | 12 | | 10 | 1 | 1 | | 22 | 10 | 2 | 10 |
| 2010 | 3 | 8 | 16 | | 8 | 3 | 1 | | 11 | 2 | 4 | 5 |
| 2011 | 3 | 8 | 15 | | 7 | 4 | 1 | | 16 | 1 | 2 | 13 |
| 2012 | 3 | 7 | 9 | | 5 | - | 1 | | 20 | 12 | 2 | 6 |

자료 : 보건소 보건위생과

주 = 정원기준

4. 보건지소 및 보건진료소 인력(2-1)

Number of Staffs in Health Subcenters and Primary Health Care Centers

(Unit : person) (단위 : 명)

| 구분 연별 | 합 계 Total | 보 건 지 소 Health Sub-center | | | | | | | |
|----------|--------------|-------------------------------------|-----------------|-------------------|---------------|-------------------------------------|---|--|----------------------|
| | | 면허 · 자격종별 By License, Qualification | | | | | | | |
| | | 소계 Sub total | 의사 Physician | 치과 의사 Dintists | 간호사 Nurses | 한 의사 Oriental medical doctors | 물리 치료사 Physical therapy technicians | 치과 위생사 Dental hygienic technicians | 간호 조무사 Nurse aids |
| 2 0 0 7 | 116 | 68 | 14 | 10 | 8 | 8 | 2 | 7 | 16 |
| 2 0 0 8 | 113 | 66 | 16 | 10 | 11 | 9 | 2 | 7 | 8 |
| 2 0 0 9 | 98 | 62 | 15 | 9 | 10 | 9 | 2 | 7 | 10 |
| 2 0 1 0 | 82 | 53 | 15 | 9 | 7 | 10 | 1 | 5 | 6 |
| 2 0 1 1 | 91 | 60 | 16 | 8 | 11 | 9 | 3 | 7 | 6 |
| 2 0 1 2 | 99 | 58 | 19 | 7 | 19 | 9 | 5 | 8 | 9 |

자료 : 보건소 보건위생과

주 = 정원기준

4. 보건지소 및 보건진료소 인력(2-2)

Number of Staffs in Health Subcenters and Primary Health Care Centers

(Unit : person) (단위 : 명)

| 구분 연별 | 보 건 지 소 Health Sub-center | | | | | | | 보건진료소 |
|----------|---------------------------|---|-------------------------------------|-------------------|---------------------------------|----------------------------------|---------------|--|
| | 면허 · 자격종별 | | | 면허 · 자격종별외 Others | | | | Primary health care |
| | 약사 Pharmacists | 임상병리사 Clinic patholog technicians | 방사선사 Radiological technicians | 소 계 Sub total | 보건직 Public health workers | 행정직 Administrative workers | 기 타 Others | 보건진료원 Primary health care center's practitioners |
| 2 0 0 7 | | 2 | 1 | 18 | 1 | | 17 | 30 |
| 2 0 0 8 | | 2 | 1 | 18 | | | 18 | 29 |
| 2 0 0 9 | | | | 7 | | | 7 | 29 |
| 2 0 1 0 | | | — | | | | | 29 |
| 2 0 1 1 | | | | 2 | 1 | | 1 | 29 |
| 2 0 1 2 | — | 2 | 2 | 12 | 5 | — | 7 | 29 |

자료 : 보건소 보건위생과

주 = 정원기준

5. 부정의료업자 단속실적 Regulation for Illegal Medical Practices

가. 의료인 등 Medical Practitioners etc.

(Unit : person) (단위 : 명)

| 구분 연별 읍면동별 | 위 반 건 수 Number of violations detected | | | | | | | | | 처리건수 Number of action taken | | | | | |
|------------------|---------------------------------------|--------------------------------|---|--|--|------------------------------------|--|--|--------------|-----------------------------|--------------------------------|----------------------------------|---------------|-----------------------|--------------|
| | 계 Total | 면허 대여 License lending | 성감별 행위 Distingui shing fetal gender | 무자격자에게 의료행위사주 Allowing unqualified persons to practice | 면허이외 의료행위 Medical cares without license | 품위 손상 Unethical behaviors | 허위진단 발급 Issuance of false diagnosis statements | 진료 거부 Refusal of medical treatment | 기타 Others | 계 Total | 면허 취소 License revoked | 자격 정지 License suspended | 경고 Warning | 고발 Prosecuti on | 기타 Others |
| 2007 | — | — | — | — | — | — | — | — | — | — | — | — | — | — | — |
| 2008 | 20 | — | — | — | — | 3 | — | — | 17 | 20 | — | 2 | 12 | — | 6 |
| 2009 | 3 | — | — | 1 | — | — | — | — | 2 | 3 | — | — | 2 | 1 | — |
| 2010 | 2 | — | — | 1 | — | — | — | — | 1 | 2 | — | 1 | 1 | — | — |
| 2011 | 1 | — | — | — | — | — | — | — | 1 | 1 | — | — | 1 | — | — |
| 2012 | — | — | — | — | — | — | — | — | — | — | — | — | — | — | — |
| 돌산읍 | — | | | | | | | | | — | | | | | |
| 소라면 | — | | | | | | | | | — | | | | | |
| 울촌면 | — | | | | | | | | | — | | | | | |
| 화양면 | — | | | | | | | | | — | | | | | |
| 남면 | — | | | | | | | | | — | | | | | |
| 화정면 | — | | | | | | | | | — | | | | | |
| 삼산면 | — | | | | | | | | | — | | | | | |
| 동문동 | — | | | | | | | | | — | | | | | |
| 한려동 | — | | | | | | | | | — | | | | | |
| 중앙동 | — | | | | | | | | | — | | | | | |
| 충무동 | — | | | | | | | | | — | | | | | |
| 광림동 | — | | | | | | | | | — | | | | | |
| 서강동 | — | | | | | | | | | — | | | | | |
| 대교동 | — | | | | | | | | | — | | | | | |
| 국동 | — | | | | | | | | | — | | | | | |
| 월호동 | — | | | | | | | | | — | | | | | |
| 여서동 | — | | | | | | | | | — | | | | | |
| 문수동 | — | | | | | | | | | — | | | | | |
| 미평동 | — | | | | | | | | | — | | | | | |
| 둔덕동 | — | | | | | | | | | — | | | | | |
| 만덕동 | — | | | | | | | | | — | | | | | |
| 쌍봉동 | — | | | | | | | | | — | | | | | |
| 시전동 | — | | | | | | | | | — | | | | | |
| 여천동 | — | | | | | | | | | — | | | | | |
| 주삼동 | — | | | | | | | | | — | | | | | |
| 삼일동 | — | | | | | | | | | — | | | | | |
| 묘도동 | — | | | | | | | | | — | | | | | |

자료 : 보건소 보건위생과

나. 의료기관 Medical Institutions

(Unit : person) (단위 : 명)

| 연별 읍면동별 | 구분 | 위 반 건 수 Number of violations detected | | | | | | | | | 처리건수 Number of action taken | | | | | |
|------------|----|---------------------------------------|--|------------------------------------|--|---|---|--------------------------------------|---------------------------------------|--------------|-----------------------------|------------------------------------|-----------------------------------|---------------------------------|------------------------|--------------|
| | | 계 Total | 무면허의 의료행위 Medical practicing without license | 광고 위반 Illegal advertising | 환자 유인 Illegal attraction of Patients | 준수사항 미이행 Regulation non-compliance | 표방 위반 Falsely posing as a specialists | 시설 위반 Inadequate facilities | 정원 위반 Overcrowded conditions | 기타 Others | 계 Total | 허가취소 또는폐쇄 License revoked | 자격 정지 Practice suspended | 경고 Rectificatio n ordered | 고발 Prosecu- tion | 기타 Others |
| 2007 | | 3 | — | — | — | 2 | — | — | — | 1 | 3 | — | 3 | — | — | — |
| 2008 | | 20 | — | — | — | 12 | — | — | 4 | 4 | 20 | — | 2 | 12 | — | 6 |
| 2009 | | 3 | 1 | 2 | — | — | — | — | — | — | 3 | — | — | 2 | 1 | — |
| 2010 | | 6 | — | — | — | — | — | — | — | 6 | 6 | — | — | 1 | — | 5 |
| 2011 | | 17 | — | — | — | 1 | 2 | — | — | 14 | 17 | — | — | 6 | 1 | 10 |
| 2012 | | 8 | — | 1 | 1 | — | — | — | — | 6 | 10 | — | 2 | 4 | 2 | 2 |
| 돌산읍 | | — | | | | | | | | | — | | | | | |
| 소라면 | | 1 | | | 1 | | | | | | 1 | | 1 | | | |
| 울촌면 | | 1 | | | | | | | | 1 | 1 | | 1 | | | |
| 화양면 | | — | | | | | | | | | — | | | | | |
| 남면 | | — | | | | | | | | | — | | | | | |
| 화정면 | | — | | | | | | | | | — | | | | | |
| 삼산면 | | — | | | | | | | | | — | | | | | |
| 동문동 | | 1 | | | | | | | | 1 | 2 | | | 1 | 1 | |
| 한려동 | | — | | | | | | | | | — | | | | | |
| 중앙동 | | — | | | | | | | | | — | | | | | |
| 충무동 | | — | | | | | | | | | — | | | | | |
| 광림동 | | — | | | | | | | | | — | | | | | |
| 서강동 | | 1 | | 1 | | | | | | | 2 | | | 1 | 1 | |
| 대교동 | | — | | | | | | | | | — | | | | | |
| 국동 | | — | | | | | | | | | — | | | | | |
| 월호동 | | — | | | | | | | | | — | | | | | |
| 여서동 | | 1 | | | | | | | | 1 | 1 | | | | | 1 |
| 문수동 | | — | | | | | | | | | — | | | | | |
| 미평동 | | — | | | | | | | | | — | | | | | |
| 둔덕동 | | — | | | | | | | | | — | | | | | |
| 만덕동 | | — | | | | | | | | | — | | | | | |
| 쌍봉동 | | 2 | | | | | | | | 2 | 2 | | | 1 | | 1 |
| 시전동 | | 1 | | | | | | | | 1 | 1 | | | 1 | | |
| 여천동 | | — | | | | | | | | | — | | | | | |
| 주삼동 | | — | | | | | | | | | — | | | | | |
| 삼일동 | | — | | | | | | | | | — | | | | | |
| 묘도동 | | — | | | | | | | | | — | | | | | |

자료 : 보건소 보건위생과

6. 의약품등 제조업소 및 판매업소(2-1)

Manufactures and Stores of Pharmaceutical Goods etc.

(Unit : establishment) (단위 : 개소)

| 구분 연 별 | | 제조업소 Number of manufactures | | | | | 판 매 업 소 Number of manufactures | | | | | | | | |
|-----------|--|-----------------------------|--------------|----------------------------|------------------|------------------------------------|--------------------------------|------------------|--|------------------|-----------------------------------|--|---|------------------------------|------------------------------------|
| | | 계 Total | 의약품 Drugs | 의약품 Nondrug products | 화장품 Cosmetics | 의료 기기 Medical instruments | 계 Total | 약국 Pharmacies | 한약국 dispensary of Oriental medicine | 약업사 Druggists | 의약품 도매상 Wholesale salers | 한약 도매상 Oriental medicine wholesalers | 한약 업사 Oriental medicine dealers | 매약상 Restricted dealers | 의료 기기 Medical instruments |
| 2 0 0 7 | | 7 | 4 | 0 | 3 | 0 | 229 | 110 | | 11 | 1 | 9 | 17 | 0 | 81 |
| 2 0 0 8 | | 7 | 4 | 1 | 2 | — | 243 | 118 | | 8 | 11 | 17 | | | 89 |
| 2 0 0 9 | | 7 | 4 | — | 3 | | 244 | 106 | 8 | 8 | 1 | 8 | 17 | | 96 |
| 2 0 1 0 | | 7 | 4 | — | 3 | — | 264 | 105 | 8 | 10 | 1 | 8 | 17 | — | 115 |

자료 : 보건소 보건위생과

6. 의약품등 제조업소 및 판매업소(2-2)

Manufactures and Stores of Pharmaceutical Goods etc.

(Unit : establishment) (단위 : 개소)

| 구분 연별 읍면동별 | 제조업소 Number of manufactures | | | | | 판매업소 Number of manufactures | | | | | | | | | |
|------------------|-----------------------------|--------------|----------------------------|------------------|------------------------------------|-----------------------------|------------------|--|------------------|------------------------------------|--|---|------------------------------|--|--|
| | 계 Total | 의약품 Drugs | 의약품 Nondrug products | 화장품 Cosmetics | 의료 기기 Medical instruments | 계 Total | 약국 Pharmacies | 한약국 dispensary of Oriental medicine | 약업사 Druggists | 의약품 도매상 Wholesale sellers | 한약 도매상 Oriental medicine wholesalers | 한약 업사 Oriental medicine dealers | 매약상 Restricted dealers | 의료 기기 판매업 Medical instruments sales | 의료 기기 판매업 Medical instruments leasing |
| 2011 | 7 | 4 | - | 3 | - | 286 | 108 | 10 | 8 | 1 | 8 | 17 | - | 134 | - |
| 2012 | 7 | 4 | - | 3 | - | - | 109 | 10 | 4 | 1 | 8 | 17 | - | 146 | 1 |
| 돌산읍 | | | | | | | 3 | | 1 | | | 1 | | | |
| 소라면 | | | | | | | 3 | | | | | 1 | | 1 | |
| 울촌면 | 1 | 1 | | | | | 5 | | | | | | | 2 | |
| 화양면 | 1 | | | 1 | | | 1 | | | | | | | 2 | |
| 남면 | | | | | | | | | | | | | | | |
| 화정면 | | | | | | | | | | | | | | | |
| 삼산면 | | | | | | | | | | | | | | | |
| 동문동 | | | | | | | 3 | | 2 | | | 1 | | 7 | |
| 한려동 | | | | | | | 2 | | | | | 1 | | 2 | |
| 중앙동 | | | | | | | 13 | 2 | | | | 3 | 2 | 9 | |
| 충무동 | | | | | | | 4 | 3 | | | | 1 | 1 | 11 | |
| 광림동 | | | | | | | 2 | | | | | 1 | | 4 | 1 |
| 서강동 | | | | | | | 10 | 2 | | | 2 | 3 | | 13 | |
| 대교동 | | | | | | | 5 | | 1 | 1 | | | | 3 | |
| 국동 | | | | | | | 3 | | | | | 1 | | 3 | |
| 월호동 | | | | | | | 1 | | | | | | | 1 | |
| 여서동 | | | | | | | 10 | | | | | 2 | | 9 | |
| 문수동 | | | | | | | 5 | 1 | | | | 1 | | 20 | |
| 미평동 | | | | | | | 3 | 1 | | | | | | 2 | |
| 둔덕동 | 2 | | | 2 | | | 2 | | | | | 1 | | 4 | |
| 만덕동 | 1 | 1 | | | | | | | | | 1 | 2 | | 1 | |
| 쌍봉동 | | | | | | | 20 | | | | | | | 25 | |
| 시전동 | | | | | | | 6 | 1 | | | | | | 18 | |
| 여천동 | | | | | | | 7 | | | | | | | 8 | |
| 주삼동 | | | | | | | 1 | | | | | | | 1 | |
| 삼일동 | 2 | 2 | | | | | | | | | | | | | |
| 묘도동 | | | | | | | | | | | | | | | |

자료 : 보건소 보건위생과

7. 식품위생관계업소(2-1)

Number of Licensed Food Premises, by Business Type

(Unit : establishment) (단위 : 개소)

| 구분 연별 읍면동별 | 합계 Grand Total | 식 품 접 객 업 Food Premises | | | | | | | | |
|------------------|-------------------|-------------------------|------------------------|-------------|--------------|-------------------------------------|-----------------|-------------------------------|----------------------------------|--|
| | | 계 Total | 휴 게 음식점 Restaurants | | | 일반 음식점 General restaurants | 제과점 Bakeries | 단란주점 Public bar karaoke | 유형주점 Amusement restaurants | 위탁급식 영업 Contracted catering service |
| | | | 소계 Sub-total | 다방 Cafes | 기타 Others | | | | | |
| 2 0 0 7 | 7,182 | 4,992 | 322 | 159 | 163 | 4,035 | 74 | 170 | 353 | 38 |
| 2 0 0 8 | 6,904 | 4,830 | 345 | 135 | 210 | 3,834 | 76 | 175 | 359 | 41 |
| 2 0 0 9 | 7,234 | 4,915 | 347 | 124 | 223 | 3,902 | 82 | 185 | 356 | 43 |
| 2 0 1 0 | 6,784 | 5,058 | 375 | 76 | 299 | 4,021 | 87 | 177 | 354 | 44 |
| 2 0 1 1 | 7,038 | 4,985 | 353 | 78 | 275 | 3,969 | 89 | 175 | 356 | 43 |
| 2 0 1 2 | 7,380 | 5,097 | 387 | 76 | 311 | 4,057 | 89 | 164 | 356 | 44 |
| 돌 산 읍 | 406 | 203 | 10 | | 10 | 190 | 1 | 1 | | 1 |
| 소 라 면 | 178 | 127 | 9 | 4 | 5 | 115 | 3 | | | |
| 울 촌 면 | 133 | 83 | 6 | 3 | 3 | 71 | 1 | 2 | 3 | |
| 화 양 면 | 104 | 58 | 8 | 2 | 6 | 50 | | | | |
| 남 면 | 25 | 13 | — | | | 13 | | | | |
| 화 정 면 | 7 | 2 | — | | | 2 | | | | |
| 삼 산 면 | 55 | 48 | 1 | 1 | | 45 | | 2 | | |
| 동 문 동 | 164 | 121 | 10 | 1 | 9 | 99 | 2 | | 10 | |
| 한 려 동 | 227 | 152 | 15 | 1 | 14 | 121 | 4 | 3 | 9 | |
| 중 앙 동 | 456 | 277 | 44 | 19 | 25 | 209 | 5 | 6 | 13 | |
| 충 무 동 | 203 | 140 | 9 | 4 | 5 | 116 | 1 | 7 | 7 | |
| 광 립 동 | 158 | 103 | 18 | 1 | 17 | 75 | 3 | 1 | 5 | 1 |
| 서 강 동 | 222 | 108 | 16 | 8 | 8 | 86 | 3 | 1 | 2 | |
| 대 교 동 | 443 | 320 | 24 | 18 | 6 | 241 | 1 | 21 | 33 | |
| 국 동 | 222 | 111 | 8 | | 8 | 97 | 5 | | | 1 |
| 월 호 동 | 81 | 50 | 5 | | 5 | 43 | 1 | | | 1 |
| 여 서 동 | 578 | 460 | 29 | 1 | 28 | 313 | 12 | 37 | 68 | 1 |
| 문 수 동 | 587 | 474 | 27 | | 27 | 382 | 9 | 29 | 27 | |
| 미 평 동 | 253 | 179 | 16 | | 16 | 152 | 3 | 1 | 7 | |
| 둔 덕 동 | 101 | 60 | 4 | 1 | 3 | 52 | 1 | 2 | | 1 |
| 만 덕 동 | 184 | 98 | 1 | | 1 | 51 | 1 | 45 | | |
| 쌍 봉 동 | 1,304 | 1,037 | 62 | 3 | 59 | 798 | 15 | 1 | 160 | 1 |
| 시 전 동 | 466 | 334 | 29 | 6 | 23 | 292 | 8 | 5 | | |
| 여 천 동 | 526 | 376 | 29 | 3 | 26 | 326 | 8 | | 12 | 1 |
| 주 삼 동 | 95 | 60 | 4 | | 4 | 54 | 2 | | | |
| 삼 일 동 | 194 | 99 | 3 | | 3 | 60 | | | | 36 |
| 묘 도 동 | 8 | 4 | — | | | 4 | | | | |

자료 : 보건소 보건위생과

- 1) 식품자동판매기, 식용얼음판매업, 유통전문판매, 기타식품판매업, 용기포장유제조업 포함
 2) 건강기능식품 판매업

7. 식품위생관계업소(2-2) Number of Licensed Food Premises, by Business Type (Unit : establishment) (단위 : 개소)

| 구분 연 별 읍 면 동 별 | 집 단 급 식 소 Food suppliers for group | 식품제조업 및 가공업 Food manufacturing and processing businesses | | | | | 판매 · 운반 · 기타업 Food sales, transportation, others | | | | | 건강기능식품제조, 수입, 판매업 An aid good health manufacturing, importing, sales | | | |
|------------------------------|--|---|---|---------------------------------------|--------------------------------------|------------------|---|---|-------------------------------------|------------------------|------------------|---|----------------------------|------------------------|-----|
| | | 소 계 Sub-total | 식품제조 가공업 Food manufacturing and procecing | 식품 첨가물 제조업 Food additives | 즉석판매 제조가공업 Improvised foods | 소 계 sub-total | 식품 운반업 Food transportation | 식품 ¹⁾ 소분 판매업 Food sales | 식품 보존업 Food transportation | 용기포장 류제조업 Others | 소 계 Sub-total | 건강기능 식품제조업 Manu facturing | 건강기능 식품수입업 Importing | 건강기능 식품판매업 Sales | |
| | | | | | | | | | | | | | | | |
| 2007 | 225 | 1,134 | 196 | — | 675 | 831 | 605 | | | 35 | 191 | | | | |
| 2008 | 227 | 1,162 | 200 | 1 | 276 | 685 | 837 | 602 | | 37 | 198 | | | | |
| 2009 | 235 | 928 | 207 | 14 | 707 | 924 | 34 | 889 | | | 1 | 232 | 3 | 0 | 229 |
| 2010 | 238 | 904 | 222 | 14 | 668 | 320 | 31 | 288 | | — | 1 | 264 | 3 | 0 | 261 |
| 2011 | 239 | 1,143 | 236 | 236 | 671 | 316 | 28 | 287 | | — | 1 | 355 | 3 | 59 | 293 |
| 2012 | 247 | 887 | 214 | 15 | 658 | 861 | 26 | 834 | | — | 1 | 288 | — | — | 288 |
| 돌산읍 | 12 | 110 | 48 | | 62 | 78 | 1 | 77 | | | | 3 | | | 3 |
| 소라면 | 12 | 16 | 4 | | 12 | 21 | 1 | 20 | | | | 2 | | | 2 |
| 울촌면 | 7 | 19 | 6 | | 13 | 21 | 1 | 20 | | | | 3 | | | 3 |
| 화양면 | 6 | 17 | 11 | 1 | 5 | 20 | 1 | 18 | | | 1 | 3 | | | 3 |
| 남 면 | 5 | 3 | 2 | | 1 | 1 | | 1 | | | | 3 | | | 3 |
| 화정면 | 1 | 1 | | | 1 | — | | | | | | 3 | | | 3 |
| 삼산면 | 1 | 4 | 1 | | 3 | 1 | | 1 | | | | 1 | | | 1 |
| 동문동 | 5 | 13 | 1 | | 12 | 19 | 1 | 18 | | | | 6 | | | 6 |
| 한려동 | 5 | 24 | 2 | | 22 | 42 | 1 | 41 | | | | 4 | | | 4 |
| 중앙동 | 2 | 62 | 12 | | 50 | 94 | 2 | 92 | | | | 21 | | | 21 |
| 충무동 | 2 | 27 | 3 | | 24 | 22 | 2 | 20 | | | | 12 | | | 12 |
| 광림동 | 4 | 22 | 1 | | 21 | 21 | | 21 | | | | 8 | | | 8 |
| 서강동 | 4 | 59 | | | 59 | 38 | 1 | 37 | | | | 13 | | | 13 |
| 대교동 | 6 | 46 | 13 | | 33 | 68 | | 68 | | | | 3 | | | 3 |
| 국 동 | 8 | 45 | 13 | | 32 | 46 | 2 | 44 | | | | 12 | | | 12 |
| 월호동 | 5 | 11 | 4 | | 7 | 14 | 1 | 13 | | | | 1 | | | 1 |
| 여서동 | 13 | 39 | 5 | | 34 | 27 | | 27 | | | | 39 | | | 39 |
| 문수동 | 20 | 39 | 4 | | 35 | 32 | 3 | 29 | | | | 22 | | | 22 |
| 미평동 | 12 | 23 | | | 23 | 32 | 1 | 31 | | | | 7 | | | 7 |
| 둔덕동 | 8 | 13 | 3 | | 10 | 18 | 1 | 17 | | | | 2 | | | 2 |
| 만덕동 | 7 | 34 | 29 | | 5 | 44 | 2 | 42 | | | | 1 | | | 1 |
| 쌍봉동 | 21 | 100 | 14 | | 86 | 88 | 2 | 86 | | | | 58 | | | 58 |
| 시전동 | 9 | 54 | 12 | | 42 | 26 | | 26 | | | | 43 | | | 43 |
| 여천동 | 23 | 66 | 16 | 1 | 49 | 44 | 2 | 42 | | | | 17 | | | 17 |
| 주삼동 | 7 | 17 | 5 | | 12 | 10 | 1 | 9 | | | | 1 | | | 1 |
| 삼일동 | 41 | 21 | 5 | 13 | 3 | 33 | | 33 | | | | 0 | | | |
| 묘도동 | 1 | 2 | | | 2 | 1 | | 1 | | | | 0 | | | |

자료 : 보건소 보건위생과

1) 식품자동판매기, 식용얼음판매업, 유통전문판매, 기타식품판매업, 용기포장유제조업 포함

2) 건강기능식품 판매업

8. 공중위생관계업소(3-1)

Number of Licensed Sanitary Premises, by Business Type

(Unit : establishment) (단위 : 개소)

| 구분 연별 | 합계 Total | 숙박업 ¹⁾ Hotel business | 목욕장업 Bath-houses | 이용업 Barber | 미용업 Beauty-shops | 세탁업 Laundry | 위생관리 용역업 Sanitary service business | 위생 처리업 Sanitary Cleaning | 세척제 제조업 Soap. detergents, etc | 기타위생 용품제조업 Others |
|----------|-------------|--|---------------------|---------------|---------------------|----------------|---|--------------------------------|--|-------------------------|
| 2 0 0 7 | 1,554 | 277 | 88 | 201 | 694 | 231 | 56 | 4 | 2 | 1 |
| 2 0 0 8 | 1,505 | 278 | 83 | 199 | 649 | 227 | 62 | 5 | 1 | 1 |
| 2 0 0 9 | 1,581 | 275 | 84 | 193 | 725 | 230 | 66 | 5 | 2 | 1 |
| 2 0 1 0 | 1,542 | 272 | 83 | 185 | 711 | 216 | 66 | 5 | 3 | 1 |

자료 : 보건소 보건위생과, 관광과

주 1) 관광호텔 포함

8. 공중위생관계업소(3-2)

Number of Licensed Sanitary Premises, by Business Type

(Unit : establishment) (단위 : 개소)

| 구분 연별 읍면동별 | 총계 Total | 공중위생영업소 Public sanitary business | | | | | |
|------------------|--------------|-------------------------------------|-------------------------------------|---------------------|---------------|---------------------|----------------|
| | | 소계 Sub-Total | 숙박업 ¹⁾ Hotel business | 목욕장업 Bath-houses | 이용업 Barber | 미용업 Beauty shops | 세탁업 Laundry |
| 2 0 1 1 | 1,514 | 1,506 | 263 | 80 | 173 | 699 | 215 |
| 2 0 1 2 | 1,520 | 1,512 | 287 | 80 | 150 | 681 | 199 |
| 돌 산 읍 | 48 | 48 | 28 | 2 | 3 | 12 | 3 |
| 소 라 면 | 36 | 36 | 5 | 2 | 7 | 14 | 3 |
| 울 춘 면 | 24 | 23 | 6 | 1 | 4 | 7 | 5 |
| 화 양 면 | 8 | 8 | 2 | | 4 | 2 | |
| 남 면 | 5 | 5 | 1 | | 2 | 2 | |
| 화 정 면 | 1 | 1 | | | 1 | | |
| 삼 산 면 | 12 | 12 | 10 | | | 2 | |
| 동 문 동 | 47 | 47 | 10 | 7 | 7 | 12 | 7 |
| 한 려 동 | 74 | 74 | 41 | 4 | 6 | 13 | 9 |
| 중 양 동 | 84 | 84 | 17 | 4 | 10 | 43 | 4 |
| 충 무 동 | 49 | 49 | 6 | 3 | 4 | 25 | 5 |
| 광 립 동 | 60 | 59 | 20 | 3 | 6 | 17 | 6 |
| 서 강 동 | 55 | 55 | 6 | 3 | 8 | 27 | 6 |
| 대 교 동 | 86 | 86 | 39 | 7 | 12 | 17 | 7 |
| 국 동 | 60 | 60 | 1 | 5 | 6 | 34 | 12 |
| 월 호 동 | 23 | 23 | 2 | 2 | 3 | 9 | 5 |
| 여 서 동 | 128 | 128 | 9 | 6 | 8 | 72 | 19 |
| 문 수 동 | 111 | 111 | 5 | 6 | 8 | 64 | 20 |
| 미 평 동 | 59 | 59 | 4 | 4 | 5 | 30 | 13 |
| 둔 덕 동 | 29 | 28 | 3 | 2 | 1 | 12 | 9 |
| 만 덕 동 | 15 | 15 | 3 | 1 | 1 | 6 | 4 |
| 쌍 봉 동 | 232 | 232 | 55 | 6 | 16 | 108 | 23 |
| 시 전 동 | 136 | 133 | | 7 | 13 | 87 | 20 |
| 여 천 동 | 114 | 113 | 14 | 4 | 12 | 57 | 16 |
| 주 삼 동 | 17 | 17 | | 1 | 1 | 8 | 3 |
| 삼 일 동 | 6 | 5 | | | 1 | 1 | |
| 묘 도 동 | 1 | 1 | | | 1 | | |

자료 : 보건소 보건위생과, 관광과

주 1) 관광호텔 포함

8. 공중위생관계업소(3-3)

Number of Licensed Sanitary Premises, by Business Type

(Unit : establishment) (단위 : 개소)

| 구분 연별 읍면동별 | 공중위생영업소 Public sanitary business | | 위생처리, 세척제, 위생용품제조업소수 sanitary cleaning, soap, detergents, etc. business | | | |
|------------------|---|--------------|--|----------------------------|---------------------------------|------------------|
| | 위생관리용영업 Sanitary service business | 기타 Others | 소 계 Sub-Total | 위생처리업 Sanitary cleaning | 세척제제조업 Soap, detergents, etc | 기타위생용품 Others |
| 2 0 1 1 | 76 | — | 8 | 5 | 3 | — |
| 2 0 1 2 | 56 | 59 | 8 | 5 | 3 | — |
| 돌 산 읍 | | | — | | | |
| 소 라 면 | 5 | | — | | | |
| 울 촌 면 | | | 1 | — | 1 | |
| 화 양 면 | | | — | | | |
| 남 면 | | | — | | | |
| 화 정 면 | | | — | | | |
| 삼 산 면 | | | — | | | |
| 동 문 동 | 2 | 2 | — | | | |
| 한 려 동 | 1 | | — | | | |
| 중 양 동 | 1 | 5 | — | | | |
| 충 무 동 | 1 | 5 | — | | | |
| 광 립 동 | 2 | 5 | 1 | 1 | | |
| 서 강 동 | 1 | 4 | — | | | |
| 대 교 동 | 1 | 3 | — | | | |
| 국 동 | 1 | 1 | — | | | |
| 월 호 동 | 1 | 1 | — | | | |
| 여 서 동 | 2 | 12 | — | | | |
| 문 수 동 | 3 | 5 | — | | | |
| 미 평 동 | 2 | 1 | — | | | |
| 둔 덕 동 | | 1 | 1 | | 1 | |
| 만 덕 동 | | | — | | | |
| 쌍 봉 동 | 10 | 14 | — | | | |
| 시 전 동 | 6 | | 3 | 3 | | |
| 여 천 동 | 10 | | 1 | 1 | | |
| 주 삼 동 | 4 | | — | | | |
| 삼 일 동 | 3 | | 1 | | 1 | |
| 묘 도 동 | | | — | | | |

자료 : 보건소 보건위생과, 관광과

주 1) 관광호텔 포함

9. 예방접종(2-1) Vaccinations against Major Communicable Diseases

(Unit : person) (단위 : 명)

| 구분 연별 읍면동별 | 디프테리아, 백일해, 파상풍 Diphtheria, Tetanus, pertussis | 파 상 풍, 디프테리아 Tetanus Diphtheria | 폴리오 Poliomyelitis | 홍역, 유행성이하 선염, 풍진 Measles, Mumps, Rubella | 일본뇌염 Japanese encephalitis |
|------------------|--|---------------------------------------|----------------------|--|-------------------------------|
| 2 0 0 7 | 9,740 | 2,472 | 8,256 | 4,813 | 12,381 |
| 2 0 0 8 | 10,441 | 2,609 | 8,737 | 5,143 | 12,381 |
| 2 0 0 9 | 10,489 | 3,153 | 8,493 | 4,700 | 12,072 |
| 2 0 1 0 | 10,252 | 2,904 | 8,365 | 3,970 | 11,436 |
| 2 0 1 1 | 12,606 | 3,483 | 10,262 | 5,322 | 12,598 |
| 2 0 1 2 | 8,798 | 3,183 | 6,792 | 3,713 | 9,679 |
| 돌 산 읍 | 29 | 93 | 16 | 20 | 56 |
| 소 라 면 | 17 | 43 | 13 | 8 | 26 |
| 울 촌 면 | 21 | 25 | 15 | 28 | 82 |
| 화 양 면 | — | 19 | — | — | — |
| 남 면 | 5 | 3 | 2 | 4 | 28 |
| 화 정 면 | — | — | — | — | 1 |
| 삼 산 면 | 18 | 9 | 14 | 6 | 21 |
| 동 문 동 | 51 | 12 | 48 | 3 | 55 |
| 한 려 동 | 39 | 36 | 40 | 29 | 75 |
| 중 양 동 | 123 | 51 | 72 | 35 | 121 |
| 충 무 동 | 89 | 25 | 66 | 19 | 103 |
| 광 립 동 | 24 | 13 | 43 | 16 | 72 |
| 서 강 동 | 69 | 27 | 46 | 28 | 80 |
| 대 교 동 | 38 | 24 | 35 | 15 | 75 |
| 국 동 | 912 | 374 | 825 | 540 | 945 |
| 월 호 동 | 432 | 120 | 385 | 210 | 582 |
| 여 서 동 | 315 | 114 | 327 | 208 | 538 |
| 문 수 동 | 832 | 285 | 506 | 324 | 820 |
| 미 평 동 | 670 | 231 | 458 | 309 | 739 |
| 둔 덕 동 | 439 | 174 | 352 | 213 | 580 |
| 만 덕 동 | 503 | 202 | 397 | 218 | 605 |
| 쌍 봉 동 | 1,294 | 396 | 1,102 | 531 | 1,431 |
| 시 전 동 | 1,176 | 355 | 892 | 341 | 1,035 |
| 여 천 동 | 1,702 | 523 | 1,138 | 608 | 1,609 |
| 주 삼 동 | — | 29 | — | — | — |
| 삼 일 동 | — | — | — | — | — |
| 묘 도 동 | — | — | — | — | — |

자료 : 보건소 건강증진과

9. 예방접종(2-2) Vaccinations against Major Communicable Diseases

(Unit : person) (단위 : 명)

| 연별 읍면동별 | 구분 | 장티푸스 Typhoid fever | B형간염 Hepatitis B | 결핵 B.C.G | 인플루엔자 Influenza | 유행성출혈열 Hemorrhagic fever | 기타 Others |
|-------------|----|-----------------------|---------------------|--------------|--------------------|-----------------------------|---------------|
| 2007 | | 800 | 7,568 | 1,023 | 55,260 | 1,350 | 103,663 |
| 2008 | | 800 | 7,382 | 1,010 | 53,902 | 1,350 | 2,037 |
| 2009 | | 3,150 | 7,770 | 1,084 | 43,960 | 2,450 | 1,984 |
| 2010 | | 2,703 | 4,007 | 1,272 | 31,470 | 2,061 | 1,888 |
| 2011 | | 1,730 | 13,206 | 2,597 | 56,220 | 2,159 | 19,539 |
| 2012 | | 1,292 | 5,266 | 1,448 | 54,156 | 1,605 | 15,658 |
| 돌산읍 | | 54 | 17 | 33 | 5,062 | 420 | 308 |
| 소라면 | | 80 | 4 | 19 | 2,220 | 190 | 287 |
| 울촌면 | | 30 | 34 | 15 | 1,856 | 250 | 458 |
| 화양면 | | — | — | 11 | 1,770 | 9 | 600 |
| 남면 | | 7 | 2 | 5 | 1,257 | 95 | 501 |
| 화정면 | | 55 | — | 16 | 950 | 74 | 605 |
| 삼산면 | | 4 | 21 | 1 | 730 | 30 | 89 |
| 동문동 | | 2 | 49 | 11 | 710 | 10 | 801 |
| 한려동 | | — | 41 | 2 | 504 | — | 501 |
| 중앙동 | | 1 | 77 | 15 | 1,023 | 18 | 388 |
| 충무동 | | — | 65 | 14 | 1,008 | — | 509 |
| 광림동 | | — | 42 | 7 | 722 | — | 339 |
| 서강동 | | 3 | 75 | 11 | 923 | 3 | 881 |
| 대교동 | | 5 | 36 | 9 | 807 | 4 | 460 |
| 국동 | | 51 | 352 | 137 | 3,503 | 8 | 526 |
| 월호동 | | 31 | 460 | 90 | 2,411 | 5 | 441 |
| 여서동 | | 2 | 422 | 86 | 2,214 | 6 | 1,118 |
| 문수동 | | 41 | 571 | 113 | 3,016 | — | 1,291 |
| 미평동 | | 38 | 508 | 109 | 3,168 | 1 | 1,066 |
| 둔덕동 | | 18 | 459 | 92 | 2,617 | — | 513 |
| 만덕동 | | 3 | 467 | 98 | 2,574 | 6 | 690 |
| 쌍봉동 | | 290 | 572 | 173 | 3,769 | 92 | 1,125 |
| 시전동 | | 203 | 431 | 147 | 4,423 | 82 | 1,068 |
| 여천동 | | 374 | 561 | 234 | 5,399 | 108 | 1,087 |
| 주삼동 | | — | — | — | 850 | 194 | 6 |
| 삼일동 | | — | — | — | 310 | — | — |
| 묘도동 | | — | — | — | 360 | — | — |

자료 : 보건소 건강증진과

10. 법정감염병 발생 및 사망(6-1)

Incidents of Infectious Diseases and Deaths

(Unit : case, person)(단위 : 건 명)

| 구분 연별 | 1 군 감염병 Communicable diseases, Class 1 | | | | | | | | | | | | | |
|----------|--|--------------|----------------|-------------|----------------|-------------|-----------------------|-------------|----------------------------|-------------|----------------------|-------------|---|-------------|
| | 합 계 Total | | 콜레라 Cholera | | 페스트 Plague | | 장티푸스 Typhoid fever | | 파라티푸스 Paratyphoid fever | | 세균성이질 Shigellosis | | 장출혈성대장균감염증 Enterohemorrhagic E. coli | |
| | 발생 Incidents | 사망 Deaths | 발생 Incident | 사망 Death | 발생 Incident | 사망 Death | 발생 Incident | 사망 Death | 발생 Incident | 사망 Death | 발생 Incident | 사망 Death | 발생 Incident | 사망 Death |
| 2007 | 1 | - | - | - | - | - | - | - | - | - | - | - | 1 | - |
| 2008 | - | - | - | - | - | - | - | - | - | - | - | - | - | - |
| 2009 | 3 | - | - | - | - | - | 1 | - | - | - | 1 | - | 1 | - |
| 2010 | 1 | - | - | - | - | - | 1 | - | - | - | - | - | - | - |

10. 법정감염병 발생 및 사망(6-2)

Incidents of Infectious Diseases and Deaths

(Unit : case, person)(단위 : 건 명)

| 구분 | | 2 군 감 염 병 Communicable diseases, Class 2 | | | | | | | | | | | | | | | | | | | | | | |
|---------|--|--|--------------|---------------------|-------------|------------------|-------------|----------------|-------------|----------------|-------------|------------------|-------------|----------------|-------------|----------------------|-------------|---------------------|-------------|-------------------------------|-------------|-----------------|-------------|---|
| | | 합 계 Total | | 디프테리아 Diphtheria | | 백일해 pertussis | | 과상풍 Tetanus | | 홍 역 Measles | | 유행성이하선염 Mumps | | 풍 진 Rubella | | 폴리오 Poliomyelitis | | B형간염 Hepatitis B | | 일본뇌염 Japanese encephalitis | | 수두 Varicella | | |
| 연 별 | | 발생 Incidents | 사망 Deaths | 발생 Incident | 사망 Death | 발생 Incident | 사망 Death | 발생 Incident | 사망 Death | 발생 Incident | 사망 Death | 발생 Incident | 사망 Death | 발생 Incident | 사망 Death | 발생 Incident | 사망 Death | 발생 Incident | 사망 Death | 발생 Incident | 사망 Death | 발생 Incident | 사망 Death | |
| | | | | | | | | | | | | | | | | | | | | | | | | |
| 2 0 0 7 | | 29 | - | - | - | - | - | - | - | - | - | - | - | - | - | - | - | - | - | - | - | - | 29 | |
| 2 0 0 8 | | 40 | - | - | - | - | - | - | - | - | 1 | - | - | - | - | - | - | - | - | - | - | - | 39 | - |
| 2 0 0 9 | | 63 | | | | | | | | | 11 | | | | | | | | | | | | 52 | |
| 2 0 1 0 | | 83 | | - | - | - | - | - | - | 1 | - | 1 | - | 1 | - | - | - | - | - | - | - | - | 80 | - |

10. 법정감염병 발생 및 사망(6-3)

Incidents of Infectious Diseases and Deaths

(Unit : case, person)(단위 : 건 명)

| 구분 연별 | 3 군 감 염 병 Communicable diseases, Class 3 | | | | | | | | | | | | | | | | | | | | 제4군감염병 및 지정전염병 Infectious diseases, Class IV | |
|----------|--|--------------|-----------------|-------------|---------------------|-------------|----------------|-------------|----------------------|-------------|------------------------|-------------|-------------------------|-------------|----------------------|-------------|-----------------|-------------|----------------|-------------|---|---|
| | 합 계 Total | | 말라리아 Malaria | | 결 핵 Tuberculosis | | 한센병 Leprosy | | 성홍열 Scarlet fever | | 쯔쯔가무시증 Scrub Typhus | | 렙토스피라증 Leptospirosis | | 브루셀라증 Brucellosis | | 신증후군출혈열 HFRS | | 기 타 Others | | | |
| | 발생 Incidents | 사망 Deaths | 발생 Incident | 사망 Death | 발생 Incident | 사망 Death | 발생 Incident | 사망 Death | 발생 Incident | 사망 Death | 발생 Incident | 사망 Death | 발생 Incident | 사망 Death | 발생 Incident | 사망 Death | 발생 Incident | 사망 Death | 발생 Incident | 사망 Death | | |
| 2 0 0 7 | 43 | 1 | 2 | - | - | - | - | - | - | - | 40 | - | - | - | - | - | - | - | 1 | 1 | - | - |
| 2 0 0 8 | 38 | - | - | - | - | - | - | - | - | - | 37 | - | 1 | - | - | - | - | - | - | - | - | - |
| 2 0 0 9 | 53 | | 2 | | | | | | | | 50 | | | | | | 1 | | | | | |
| 2 0 1 0 | 41 | | 2 | - | - | - | - | - | - | - | 37 | - | - | - | - | - | 1 | - | - | - | 1 | - |

주 : 기타는 수막구균성수막염(meningococcal meningitis), 레지오넬라증(legionellosis), 비브리오패혈증(V.vulnificussepsis), 발진티푸스(thphus), 발진열(murinetypus), 탄저(anthrax), 공수병(rabies), 후천성면역결핍증(AIDS)을 포함

10. 법정감염병 발생 및 사망(6-4)

Incidents of Infectious Diseases and Deaths

(Unit : case, person)(단위: 건 명)

| 구분 연별 | 1 군 감염병 Infectious diseases, Class 1 | | | | | | | | | | | | | | | |
|----------|--------------------------------------|--------------|----------------|-------------|----------------|-------------|-----------------------|-------------|----------------------------|-------------|----------------------|-------------|---|-------------|----------------------|-------------|
| | 합 계 Total | | 콜레라 Cholera | | 페스트 Plague | | 장티푸스 Typhoid fever | | 파라티푸스 Paratyphoid fever | | 세균성이질 Shigellosis | | 장출혈성대장균감염증 Enterohemorrhagic E. coli | | A형 간염 Hepatitis A | |
| | 발생 Incidents | 사망 Deaths | 발생 Incident | 사망 Death | 발생 Incident | 사망 Death | 발생 Incident | 사망 Death | 발생 Incident | 사망 Death | 발생 Incident | 사망 Death | 발생 Incident | 사망 Death | 발생 Incident | 사망 Death |
| 2011 | 13 | - | - | - | - | - | - | - | - | - | - | - | - | - | 13 | - |
| 2012 | 2 | - | - | - | - | - | - | - | - | - | - | - | - | - | 2 | - |

10. 법정감염병 발생 및 사망(6-5)

Incidents of Infectious Diseases and Deaths

(Unit : case, person)(단위: 건 명)

| 구분 | | 2 군 감 염 병 Infectious diseases, Class 2 | | | | | | | | | | | | | | | | | | | | | |
|---------|--|--|--------------|---------------------|-------------|------------------|-------------|----------------|-------------|----------------|-------------|------------------|-------------|----------------|-------------|----------------------|-------------|---------------------|-------------|-------------------------------|-------------|-----------------|-------------|
| | | 합 계 Total | | 디프테리아 Diphtheria | | 백일해 pertussis | | 과상풍 Tetanus | | 홍 역 Measles | | 유행성이하선염 Mumps | | 풍 진 Rubella | | 폴리오 Poliomyelitis | | B형간염 Hepatitis B | | 일본뇌염 Japanese encephalitis | | 수두 Varicella | |
| 연별 | | 발생 Incidents | 사망 Deaths | 발생 Incident | 사망 Death | 발생 Incident | 사망 Death | 발생 Incident | 사망 Death | 발생 Incident | 사망 Death | 발생 Incident | 사망 Death | 발생 Incident | 사망 Death | 발생 Incident | 사망 Death | 발생 Incident | 사망 Death | 발생 Incident | 사망 Death | 발생 Incident | 사망 Death |
| | | | | | | | | | | | | | | | | | | | | | | | |
| 2 0 1 1 | | 126 | - | - | - | - | - | - | - | - | - | 10 | - | - | - | - | - | - | - | - | - | 116 | - |
| 2 0 1 2 | | 32 | - | - | - | - | - | - | - | - | - | 4 | - | - | - | - | - | - | - | - | - | 28 | - |

10. 법정감염병 발생 및 사망(6-6)

Incidents of Infectious Diseases and Deaths

(Unit : case, person)(단위: 건 명)

| 구분 연별 | 3 군 감 염 병 Infectious diseases, Class 3 | | | | | | | | | | | | | | | | | | | | 제4군감염병 및 지정전염병 Infectious diseases, Class IV | |
|----------------------|--|--------------|-----------------|-------------|---------------------|-------------|----------------|-------------|----------------------|-------------|------------------------|-------------|-------------------------|-------------|----------------------|-------------|-----------------|-------------|----------------|-------------|--|-------------|
| | 합 계 Total | | 말라리아 Malaria | | 결 핵 Tuberculosis | | 한센병 Leprosy | | 성홍열 Scarlet fever | | 쯔쯔기무시증 Scrub Typhus | | 렙토스피라증 Leptospirosis | | 브루셀라증 Brucellosis | | 신증후군출혈열 HFRS | | 기 타 Others | | | |
| | 발생 Incident | 사망 Deaths | 발생 Incident | 사망 Death | 발생 Incident | 사망 Death | 발생 Incident | 사망 Death | 발생 Incident | 사망 Death | 발생 Incident | 사망 Death | 발생 Incident | 사망 Death | 발생 Incident | 사망 Death | 발생 Incident | 사망 Death | 발생 Incident | 사망 Death | 발생 Incident | 사망 Death |
| 2 0 1 1 | 237 | - | - | - | 200 | - | - | - | - | - | 27 | - | - | - | - | - | 1 | - | 9 | - | - | - |
| 2 0 1 2 | 261 | 11 | - | - | 230 | 10 | - | 1 | 1 | - | 23 | - | - | - | - | - | - | - | 7 | - | - | - |

주 : 기타는 수막구균성수막염(meningococcal meningitis), 레지오넬라증(legionellosis), 비브리오패혈증(V.vulnificussepsis), 발진티푸스(thphus), 발진열(murinetypus), 탄저(anthrax), 공수병(rabies), 후천성면역결핍증(AIDS)을 포함

11. 한센병 보건소등록 Registered Leprosy Patients at Health Centers

(Unit : person) (단위: 명)

| 구분 연별 읍면동별 | 연 말 현 재 Registrants(year-end) | | | 신환자수 New patients | 사망자 Death | 거 주 형 태 별 Type of residence | | | | | 관 리 구 분 별 Type of control | |
|----------------------|----------------------------------|-----------|-------------|----------------------|--------------|--------------------------------|----------|-------------------------------|----------------|---------------------------|------------------------------|--|
| | Registrants (year-end) | 남 Male | 여 Female | | | 재 가 Domicile | | 정 착 농 원 Settlement village | | 수용 보호시설 Leprosarium | 요치료 Chemo -Therapy | 한센서비 스대상자 Hansin's service recipients |
| | | | | | | 양성 Positive | | | 양성 Positive | | | |
| | | | | | | | | | | | | |
| 2 0 0 7 | 263 | 112 | 151 | 0 | 14 | 20 | 0 | 164 | 0 | 79 | 19 | 242 |
| 2 0 0 8 | 19 | 9 | 10 | 0 | 1 | 19 | 0 | 153 | 0 | 72 | 10 | 234 |
| 2 0 0 9 | 18 | | | | 1 | 17 | 0 | 149 | 0 | 70 | 9 | 232 |
| 2 0 1 0 | 234 | 97 | 137 | 0 | 7 | 18 | 0 | 149 | 0 | 67 | 10 | 224 |
| 2 0 1 1 | 303 | 166 | 137 | 0 | | 157 | 1 | 146 | 0 | 0 | 32 | 271 |
| 2 0 1 2 | 14 | 5 | 9 | - | 1 | 14 | - | 145 | - | 47 | 32 | 265 |
| 돌 산 읍 | 1 | | 1 | | | 1 | | | | | | 1 |
| 소 라 면 | | | | | | | | 145 | | 47 | 32 | 251 |
| 화 양 면 | 1 | 1 | | | | 1 | | | | | | 1 |
| 남 면 | | | | | 1 | | | | | | | |
| 화 정 면 | | | | | | | | | | | | |
| 삼 산 면 | | | | | | | | | | | | |
| 동 문 동 | 2 | | 2 | | | 2 | | | | | | 2 |
| 한 려 동 | 1 | 1 | | | | 1 | | | | | | 1 |
| 중 앙 동 | | | | | | | | | | | | |
| 충 무 동 | | | | | | | | | | | | |
| 광 립 동 | 3 | 1 | 2 | | | 3 | | | | | | 3 |
| 서 강 동 | 2 | | 2 | | | 2 | | | | | | 2 |
| 대 교 동 | | | | | | | | | | | | |
| 국 동 | | | | | | | | | | | | |
| 월 호 동 | | | | | | | | | | | | |
| 여 서 동 | 1 | 1 | | | | 1 | | | | | | 1 |
| 문 수 동 | 1 | | 1 | | | 1 | | | | | | 1 |
| 미 평 동 | | | | | | | | | | | | |
| 둔 덕 동 | 1 | | 1 | | | 1 | | | | | | 1 |
| 만 덕 동 | | | | | | | | | | | | |
| 쌍 봉 동 | | | | | | | | | | | | |
| 시 전 동 | | | | | | | | | | | | |
| 여 천 동 | 1 | 1 | | | | 1 | | | | | | 1 |
| 주 삼 동 | | | | | | | | | | | | |
| 삼 일 동 | | | | | | | | | | | | |
| 묘 도 동 | | | | | | | | | | | | |

자료 : 보건소 건강증진과

주) 관리구분별의 분류변경으로 2007년부터 "한센서비스대상자" 추가

(2006년 이전은 기존의 요관찰, 요보호의 합계임)

12. 결핵환자 현황(5-1) Registered Tuberculosis Patients (Unit : person, case) (단위 : 명, 건수)

| 구분 연별 | 연 말 현 재 | | | | 증 가 Increase | | | | | | | | |
|----------|-------------------|----------------|----------------|---------------------|--------------|----------------------------|----------------|--|--|--------------------------|----------------------|---------------------|--------------|
| | 합계 Grand total | 양성 Positive | 음성 Negative | 요관찰 Surveillance | 계 Total | 신환자 New registration | 재발자 Relapse | 초치료 실패자 Treatment after default | 중단후 재등록 Treatment after default | 전입 Transfer red-in | 만성 배관자 Chronic | 요관찰 Surveillance | 기타 Others |
| 2 0 0 7 | 113 | 18 | 26 | 69 | 159 | 60 | 20 | — | — | 8 | — | 71 | — |
| 2 0 0 8 | 110 | 10 | 19 | 81 | 161 | 51 | 14 | — | — | 10 | — | 86 | — |
| 2 0 0 9 | 122 | 29 | 35 | 58 | 122 | 47 | 3 | — | 1 | 13 | — | 58 | — |

자료 : 보건소 건강증진과

12. 결핵환자 현황(5-2) Registered Tuberculosis Patients (Unit : person, case) (단위 : 명, 건수)

| 구분 연별 | 감 소 Decrease | | | | | | | | | |
|----------|--------------|-------------|-----------------------------|--------------|-----------------|---------------------------|-------------|-------------------------------------|---------------------|--------------|
| | 계 Total | 완치 Cured | 완료 (판별) Tx. Completed | 실패 Failed | 중단 Defaulted | 전출 Transfer red-out | 사망 Death | 진단 변경 Changes of diagnosis | 요관찰 Surveillance | 기타 Others |
| 2 0 0 7 | 167 | 99 | 2 | — | 1 | — | 9 | 3 | 51 | 2 |
| 2 0 0 8 | 159 | 75 | 2 | — | — | 10 | 2 | — | 69 | 1 |
| 2 0 0 9 | 103 | 51 | 1 | — | — | 8 | — | 1 | 39 | 3 |

자료 : 보건소 건강증진과

12. 결핵환자 현황(5-3) Registered Tuberculosis Patients (Unit : person, case) (단위 : 명, 건수)

| 연별 읍면동별 | 구분 당해연도 등록된 결핵환자수 NO. of pulmonary tuberculosis patients registered(declared) the current year | | | | | | | |
|-------------|--|-------------------------|----------------|---------------------------------------|---------------------------------------|-----------------------|----------------------|--------------|
| | 계 Total | 신환자 New registration | 재발자 Relapse | 초치료 실패자 Treatment after default | 중단후 재등록 Treatment after failure | 전입 Transfer red-in | 만성 배균자 Chronic | 기타 Others |
| 2010 | 42 | 28 | 4 | — | 2 | 8 | — | — |
| 2011 | 200 | 164 | 14 | 3 | 5 | 7 | 1 | 6 |
| 2012 | 230 | 174 | 18 | — | 4 | 18 | — | — |
| 돌산읍 | 9 | 8 | | | | 1 | | |
| 소라면 | 8 | 7 | 1 | | | | | |
| 울촌면 | 1 | 1 | | | | | | |
| 화양면 | 16 | 12 | 2 | | | 2 | | |
| 남면 | 4 | 3 | 1 | | | | | |
| 화정면 | 2 | 2 | | | | | | |
| 삼산면 | | | | | | | | |
| 동문동 | 10 | 8 | 1 | | | 1 | | |
| 한려동 | 4 | 1 | | | 1 | 2 | | |
| 중앙동 | 2 | 2 | | | | | | |
| 충무동 | 5 | 5 | | | | | | |
| 광림동 | 3 | 1 | 1 | | 1 | | | |
| 서강동 | 8 | 8 | | | | | | |
| 대교동 | 12 | 12 | | | | | | |
| 국동 | 9 | 5 | 3 | | | 1 | | |
| 월호동 | 9 | 8 | | | | 1 | | |
| 여서동 | 13 | 9 | 1 | | 1 | 2 | | |
| 문수동 | 16 | 13 | 2 | | | 1 | | |
| 미평동 | 10 | 9 | | | | 1 | | |
| 둔덕동 | 5 | 4 | 1 | | | | | |
| 만덕동 | 3 | 3 | | | | | | |
| 쌍봉동 | 21 | 1 | 2 | | 1 | 1 | | |
| 시전동 | 12 | 11 | 1 | | | | | |
| 여천동 | 28 | 26 | 1 | | | 1 | | |
| 주삼동 | 1 | 1 | | | | | | |
| 삼일동 | 3 | 2 | | | | 1 | | |
| 묘도동 | 1 | 1 | | | | | | |
| 타지역 | 15 | 11 | 1 | | | 3 | | |

자료 : 보건소 건강증진과

12. 결핵환자 현황(5-4) Registered Tuberculosis Patients

(Unit : person, case) (단위 : 명, 건수)

| 구분 연별 읍면동별 | 당해연도 결핵예방 접종실적 Actual results BCG vaccinations prevention of tuberculosis the current year | | | | | |
|------------------|--|--------------------------|--------------|-------------------------|-----------------------------|-------------------------|
| | 합계 Total | 보건소 Health center | | | 병, 의원 Hospital & Clinics | |
| | | 미취학아동 Preschool child | | 취학아동 school-children | 미취학아동 Preschool child | 취학아동 school-children |
| | | | | | | |
| 2010 | 3,534 | 1,274 | 1,274 | | 2,260 | 2,260 |
| 2011 | 2,678 | 1,558 | 1,558 | — | 1,120 | 1,120 |
| 2012 | — | 1,448 | 1,448 | — | 1,193 | 1,193 |
| 돌산읍 | | 33 | 33 | | 24 | 24 |
| 소라면 | | 19 | 19 | | 12 | 12 |
| 울촌면 | | 15 | 15 | | 9 | 9 |
| 화양면 | | 11 | 11 | | 8 | 8 |
| 남면 | | 5 | 5 | | 2 | 2 |
| 화정면 | | 16 | 16 | | 11 | 11 |
| 삼산면 | | 1 | 1 | | 4 | 4 |
| 동문동 | | 11 | 11 | | 9 | 9 |
| 한려동 | | 2 | 2 | | 3 | 3 |
| 중앙동 | | 15 | 15 | | 13 | 13 |
| 충무동 | | 14 | 14 | | 12 | 12 |
| 광림동 | | 7 | 7 | | 5 | 5 |
| 서강동 | | 11 | 11 | | 10 | 10 |
| 대교동 | | 9 | 9 | | 5 | 5 |
| 국동 | | 137 | 137 | | 108 | 108 |
| 월호동 | | 90 | 90 | | 85 | 85 |
| 여서동 | | 86 | 86 | | 78 | 78 |
| 문수동 | | 113 | 113 | | 111 | 111 |
| 미평동 | | 107 | 107 | | 78 | 78 |
| 둔덕동 | | 92 | 92 | | 91 | 91 |
| 만덕동 | | 98 | 98 | | 81 | 81 |
| 쌍봉동 | | 173 | 173 | | 134 | 134 |
| 시전동 | | 147 | 147 | | 118 | 118 |
| 여천동 | | 221 | 221 | | 158 | 158 |
| 주삼동 | | — | — | | 2 | 2 |
| 삼일동 | | — | — | | 5 | 5 |
| 묘도동 | | — | — | | 3 | 3 |
| 타지역 | | 15 | 15 | | 14 | 14 |

자료 : 보건소 건강증진과

12. 결핵환자 현황(5-5) Registered Tuberculosis Patients

(Unit : person, case) (단위 : 명, 건)

| 구분 연별 읍면동별 | 당해연도 보건소 결핵검진 실적 Examination for tuberculosis at health centers the current year | | | | | | |
|----------------------|--|----------------------------|-----|-----------------------------------|------------------------|------------------------|---------------------|
| | 검사건수 Cases of the exam | | | 발견 환자수 No. of patients discovered | | | 요관찰 Surveillance |
| | X-선 검사 X-ray inspection | 객담검사 Exam of the Sputum | | | 도말양성 smear positive | 도말음성 smear negative | |
| | | | | | | | |
| 2 0 1 0 | 24,343 | 23,688 | 655 | 29 | 13 | 16 | 79 |
| 2 0 1 1 | 23,817 | 23,100 | 717 | 48 | 19 | 29 | 85 |
| 2 0 1 2 | 25,880 | 25,145 | 735 | 28 | 9 | 19 | 112 |
| 돌 산 읍 | 795 | 783 | 12 | 3 | 1 | 2 | 6 |
| 소 라 면 | 603 | 587 | 16 | 2 | 1 | 1 | 7 |
| 울 춘 면 | 659 | 651 | 8 | — | | | 1 |
| 화 양 면 | 1,081 | 1,067 | 14 | 4 | 1 | 3 | 10 |
| 남 면 | 621 | 579 | 42 | 1 | 1 | | 2 |
| 화 정 면 | 359 | 351 | 8 | — | | | 1 |
| 삼 산 면 | 538 | 538 | | — | | | |
| 동 문 동 | 1,115 | 1,097 | 18 | 2 | | 2 | 6 |
| 한 려 동 | 1,065 | 1,043 | 22 | — | | | 1 |
| 중 앙 동 | 1,004 | 998 | 6 | — | | | 1 |
| 충 무 동 | 1,038 | 1,020 | 18 | — | | | 4 |
| 광 립 동 | 1,018 | 998 | 20 | — | | | 1 |
| 서 강 동 | 1,080 | 1,068 | 12 | — | | | 5 |
| 대 교 동 | 1,062 | 1,032 | 30 | 2 | 1 | 1 | 9 |
| 국 동 | 841 | 826 | 15 | — | | | 3 |
| 월 호 동 | 917 | 890 | 27 | 1 | | 1 | 6 |
| 여 서 동 | 1,108 | 1,036 | 72 | 1 | | 1 | 8 |
| 문 수 동 | 1,070 | 1,021 | 49 | 3 | 1 | 2 | 11 |
| 미 평 동 | 1,154 | 1,097 | 57 | — | | | 4 |
| 둔 덕 동 | 1,015 | 987 | 28 | — | | | 1 |
| 만 덕 동 | 1,081 | 1,032 | 49 | — | | | 1 |
| 쌍 봉 동 | 1,016 | 978 | 38 | — | | | 1 |
| 시 전 동 | 1,681 | 1,620 | 61 | 2 | 1 | 1 | 5 |
| 여 천 동 | 1,401 | 1,347 | 54 | 5 | 2 | 3 | 9 |
| 주 삼 동 | 1,371 | 1,365 | 6 | — | | | 1 |
| 삼 일 동 | 586 | 567 | 19 | — | | | 1 |
| 묘 도 동 | 336 | 328 | 8 | — | | | 1 |
| 타 지 역 | 265 | 239 | 26 | 2 | | 2 | 6 |

자료 : 보건소 건강증진과

13. 보건소 구강보건사업 실적(3-1) Oral Health Activities at Health Centers (Unit : case, person) (단위: 건수, 명)

| 구분 연별 | 구강보건교육 Oral health education | | 홈메우기 Pit and fissure sealing | | 치면세마 Oral prophylaxis | | 불소도포 Topical fluoride application | | 불소용액양치 Fluoride mouth rinsing | | 잇솔질 교습 Brushing | | 기타 Others | |
|----------|---------------------------------|--------------|---------------------------------|--------------|--------------------------|--------------|--------------------------------------|--------------|----------------------------------|--------------|--------------------|--------------|--------------|--------------|
| | 횟수 Case | 인원 Person | 치아수 Case | 인원 Person | 건수 Case | 인원 Person | 건수 Case | 인원 Person | 건수 Case | 인원 Person | 건수 Case | 인원 Person | 건수 Case | 인원 Person |
| 2007 | 1,288 | 10,052 | 4,240 | 1,394 | 289 | 289 | 10,474 | 5,237 | 359 | 1,848 | 5,377 | 6,904 | 7,941 | 4,885 |
| 2008 | 182 | 6,103 | 6,992 | 4,215 | 1,603 | 1,603 | 4,638 | 2,423 | 234 | 2,148 | 733 | 4,686 | 4,626 | 3,256 |
| 2009 | 110 | 13,076 | 6,576 | 3,789 | 1,083 | 1,083 | 4,674 | 2,337 | 600 | 2,392 | 110 | 13,076 | 2,901 | 2,626 |

자료 : 보건소 건강증진과

주 : 1) 2007년부터 '잇솔질교습' 항목 추가

13. 보건소 구강보건사업 실적(3-2) Oral Health Activities at Health Centers (Unit : case, person) (단위: 건수, 명)

| 구분 연별 | 구강보건교육 Oral health education | | 치면세마 Oral prophylaxis | | 불소용액양치사업 Fluoride mouth rinsing | | 치아 홈메우기 Pit and fissure sealing | | 노인의치 보철사업 Denture for older | |
|----------|---------------------------------|--------------|--------------------------|--------------|------------------------------------|--------------|------------------------------------|--------------|--------------------------------|--------------|
| | 횟수 Case | 인원 Person | 건수 Case | 인원 Person | 횟수 Case | 인원 Person | 치아수 Case | 인원 Person | 건수 Case | 인원 Person |
| 2010 | 424 | 16,613 | 1,134 | 1,134 | 244 | 1,575 | 304 | 255 | 415 | 237 |

자료 : 보건사업소 건강증진과

주 : 1) 2007년부터 '잇솔질교습' 항목 추가

2) 치아 홈메우기 사업종료(2009)

13. 보건소 구강보건사업 실적(3-3) Oral Health Activities at Health Centers (Unit : case, person) (단위: 건수, 명)

| 구분 연별 | 구강보건교육 Oral health education | | 치면세마 Oral prophylaxis | | 불소용액양치사업 Fluoride mouth rinsing | | 불소용액 도포 Fluoride topical application | | 노인의치 보철사업 Denture for older | |
|----------|---------------------------------|--------------|--------------------------|--------------|------------------------------------|--------------|---|--------------|--------------------------------|--------------|
| | 횟수 Case | 인원 Person | 건수 Case | 인원 Person | 횟수 Case | 인원 Person | 건수 Case | 인원 Person | 건수 Case | 인원 Person |
| 2011 | 328 | 10,755 | 1,333 | 1,333 | 160 | 9,970 | 15,924 | 15,924 | 186 | 133 |
| 2012 | 257 | 56,463 | 808 | 808 | 162 | 3,935 | 56,463 | 56,463 | 261 | 156 |

자료 : 보건사업과

14. 모자보건사업 실적(2-1) Maternal and Child Health Care Activities (Unit : person) (단위 : 명)

| 구분 연별 | 모 자 보 건 관 리 Maternal and child health care program | | 건 강 진 단 사 업 Health examination activities | |
|----------------|---|---|--|-----------------------------|
| | 임산부 등록관리 Registered pregnant women | 영유아 등록관리 Registered infants / children | 임 산 부 Pregnant women | 영 유 아 Infants / children |
| 2 0 0 7 | 2,083 | 2,837 | 683 | 628 |
| 2 0 0 8 | 2,211 | 2,845 | 837 | 775 |
| 2 0 0 9 | 2,183 | 3,455 | 1,010 | 2,400 |
| 2 0 1 0 | 3,687 | 11,384 | 1,680 | 4,452 |

자료 : 보건소 건강증진과

14. 모자보건사업 실적(2-2) Maternal and Child Health Care Activities (Unit : person) (단위 : 명)

| 구분 연별 분기별 | 모 자 보 건 관 리 Maternal and child health care program | |
|-----------------|---|---|
| | 임산부 등록관리 Registered pregnant women | 영유아 등록관리 Registered infants / children |
| 2 0 1 1 | 3,169 | 2,089 |
| 2 0 1 2 | 3,034 | 2,708 |
| 1 / 4 | 760 | 692 |
| 2 / 4 | 752 | 689 |
| 3 / 4 | 680 | 581 |
| 4 / 4 | 842 | 746 |

자료 : 보건소 건강증진과

15. 건강보험 적용 인구 Beneficiaries of Health Insurance (Unit : person, number) (단위 : 개소, 명)

| 구분 연 별 | 합계 Total | 근로자 Worker | | | | 공무원, 사립학교 교직원 Government employees and private school teache | | | | 지역 Self-employed | |
|-----------|-------------|------------------|-------------------------|----------------|--------------------|---|-------------------------|----------------|--------------------|---------------------|----------------|
| | | 사업장 Workplace | 적용인구 Covered persons | | | 사업장 Workplace | 적용인구 Covered persons | | | 세대주 Householder | 가입자 Insured |
| | | | 계 Sub-total | 가입자 Insured | 피부양자 Dependents | | 계 Sub-total | 가입자 Insured | 피부양자 Dependents | | |
| | | | | | | | | | | | |
| 2 0 0 7 | 226,480 | 3,771 | 89,993 | 33,913 | 56,080 | 71 | 26,198 | 8,057 | 18,141 | 41,597 | 68,692 |
| 2 0 0 8 | 276,406 | 4,076 | 145,869 | 51,413 | 94,456 | 47 | 25,698 | 8,283 | 17,415 | 46,458 | 104,839 |
| 2 0 0 9 | 277,781 | 4,542 | 153,569 | 55,528 | 98,041 | 46 | 24,394 | 7,959 | 16,435 | 47,072 | 99,818 |
| 2 0 1 0 | 279,079 | 4,637 | 156,872 | 56,143 | 100,729 | 45 | 24,326 | 7,916 | 16,410 | 46,961 | 97,881 |
| 2 0 1 1 | 280,026 | 4,871 | 163,375 | 60,915 | 102,460 | 44 | 23,666 | 7,840 | 15,826 | 45,941 | 92,985 |
| 2 0 1 2 | 280,648 | 5,190 | 167,056 | 63,649 | 103,407 | 45 | 23,369 | 7,834 | 15,535 | 45,577 | 90,223 |

자료 : 국민건강보험공단여수지사

주 : 1) 주민등록 주소지 기준이며, 지역의 가입자는 적용대상자를 말함

2) 합계의 피부양자에는 지역세대원 포함 3) 2010년도 일부 수정

16. 건강보험 급여(2-1) Benefits in Medical Insurance (Unit : case, 1,000won) (단위 : 건 천원)

| 연별 급여종류별 | 합 계 Total | | 직 장 (근로자) Medical insurance for employees | |
|-------------|--------------|---------------|--|---------------|
| | 건 수 Case | 금 액 Amount | 건 수 Case | 금 액 Amount |
| 2009 | 7,970,318 | 193,214,921 | 4,435,020 | 102,083,318 |
| 2010 | 8,242,788 | 221,857,129 | 4,668,627 | 119,285,696 |
| 2011 | 8,000,798 | 228,270,690 | 4,593,226 | 124,200,574 |
| 2012 | 8,643,766 | 235,640,233 | 5,101,214 | 132,278,156 |
| 입 원 | 101,519 | 96,090,367 | 55,565 | 51,988,960 |
| 외 래 | 5,365,549 | 85,372,981 | 3,149,155 | 49,217,141 |
| 약 국 | 3,176,698 | 54,176,884 | 1,896,494 | 31,072,054 |

자료 : 국민건강보험공단 여수지사 주 : 2009~2011년도 자료 수정

16. 건강보험 급여(2-2) Benefits in Medical Insurance (Unit : case, 1,000won) (단위 : 건 천원)

| 연별 급여종류별 | 공무원 · 교직원 Government employees and private school teachers | | 지 역 Self-employed | |
|-------------|---|---------------|----------------------|---------------|
| | 건 수 Case | 금 액 Amount | 건 수 Case | 금 액 Amount |
| 2009 | 750,013 | 18,592,676 | 2,785,285 | 72,538,927 |
| 2010 | 767,493 | 21,130,867 | 2,806,668 | 81,440,566 |
| 2011 | 728,305 | 21,780,201 | 2,679,267 | 82,289,915 |
| 2012 | 758,907 | 21,297,638 | 2,783,645 | 82,064,440 |
| 입 원 | 8,737 | 8,695,960 | 37,217 | 35,405,447 |
| 외 래 | 476,000 | 7,588,246 | 1,740,394 | 28,567,594 |
| 약 국 | 274,170 | 5,013,431 | 1,006,034 | 18,091,399 |

자료 : 국민건강보험공단 여수지사 주 : 2009~2011년도 자료 수정

17. 건강보험 대상자 진료실적

Medical Treatment Activities of The Medically Insured

(Unit : case, day, 1,000won)(단위 : 건 일 천원)

| 연별 급여종류별 | 지급건수 Cases of medical treatment | 일 수 Days | | 진료비 Amount of medical fees | | |
|----------------|------------------------------------|-----------------------------------|-------------------------|-------------------------------|--|--------------------------------|
| | | 내원 Visit for medical treatment | 진료 medical treatment | 계 Total | 공단부담 Covered by Insurance Corporation | 본인부담 Covered by the patient |
| 2 0 1 1 | 8,000,798 | 6,141,457 | 37,889,360 | 302,257,412 | 228,270,690 | 73,986,723 |
| 2 0 1 2 | 8,643,766 | 6,393,374 | 40,152,431 | 312,852,058 | 235,640,233 | 77,211,825 |
| 입 원 | 101,519 | 1,021,673 | 1,493,806 | 119,473,470 | 96,090,367 | 23,383,103 |
| 외 래 | 5,365,549 | 5,371,385 | 6,788,392 | 118,587,472 | 85,372,981 | 33,214,490 |
| 약 국 | 3,176,698 | 3,176,698 | 31,870,233 | 74,791,116 | 54,176,884 | 20,614,231 |

자료 : 국민연금관리공단여수지사

주 1) 약국의 처방조제 내원일수는 합계에 제외함

2) 2011년부터 진료건수→지급건수로 변경

3) 2011년 자료 수정

18. 국민연금 가입자 Number of National Pension Insurants

(Unit : number, person) (단위 : 개소, 명)

| 구분 연별 | 총가입자수 Total insurants | 사업장 가입자 Insurants in workplaces | | 임의 가입자 Voluntarily insured persons | 지역 가입자 Insured persons in the local area | 임의계속 가입자 Voluntarily and continuously insured persons |
|----------------|--------------------------|------------------------------------|------------------|---------------------------------------|---|--|
| | | 사업장 Workplaces | 가입자 Insurants | | | |
| 2 0 0 7 | 85,883 | 4,013 | 35,172 | 111 | 50,423 | 177 |
| 2 0 0 8 | 87,006 | 4,359 | 37,640 | 24,053 | 25,014 | 184 |
| 2 0 0 9 | 88,507 | 4,795 | 41,287 | 168 | 41,455 | 264 |
| 2 0 1 0 | 89,173 | 5,069 | 41,739 | 404 | 46,690 | 340 |
| 2 0 1 1 | 93,493 | 5,578 | 46,513 | 796 | 45,742 | 442 |
| 2 0 1 2 | 94,696 | 5,765 | 48,330 | 1,007 | 44,740 | 619 |
| 남 | 57,261 | — | 33,163 | 143 | 23,793 | 162 |
| 여 | 37,435 | — | 15,167 | 864 | 20,947 | 457 |

자료 : 국민연금관리공단여수지사

19. 국민연금 급여 지급현황(2-1)

Paying Benefit National Pension Insurant

(Unit : person, 1000won) (단위: 명 천원)

| 구분 연별 | 계 Total | | 연금 Pension | | | | | | | | | |
|----------|------------------------------|--------------|----------------------|------------|------|---------|-----------------|-----------|-------------|-----------|------|--------|
| | 수급자수 No. of Recipients | 금액 Amount | 노령연금 Old-age Pension | | | | | | | | | |
| | | | 특례 Special | | 완전 | | 감액 Reduction | | 조기 Early | | 분할 | |
| | | | 수급자수 | 금액 | 수급자수 | 금액 | 수급자수 | 금액 | 수급자수 | 금액 | 수급자수 | 금액 |
| 2 0 0 7 | 16,706 | 27,196 | | | | | | | | | | |
| 2 0 0 8 | 18,511 | 39,875 | | | | | | | | | | |
| 2 0 0 9 | 20,277 | 48,536,342 | 12,825 | 24,026,139 | 128 | 880,229 | 1,519 | 6,516,067 | 1,346 | 7,086,410 | 21 | 29,265 |
| 2 0 1 0 | 21,833 | 56,716 | 12,834 | 25,341 | 278 | 1,998 | 2,362 | 9,137 | 1,555 | 8,936 | 29 | 41 |
| 2 0 1 1 | 23,204 | 65,014 | 12,675 | 25,867 | 436 | 3,414 | 3,315 | 12,879 | 1,763 | 10,717 | 36 | 50 |
| 2 0 1 2 | 24,938 | 74,530 | 12,466 | 26,313 | 599 | 4,873 | 4,364 | 17,228 | 2,150 | 12,572 | 47 | 70 |

자료 : 국민연금관리공단여수지사

19. 국민연금급여지급현황(2-2)

Paying Benefit National Pension Insurant

(Unit : person, 1000won) (단위: 명 천원)

| 구분 연별 | 연금 Pension | | | | 일시금 A lump sum allowance | | | | | |
|----------|----------------------------|-----------|--------------------------|-----------|-----------------------------|---------|----------------------|-----------|----------------|---------|
| | 장애연금 Disability Pension | | 유족연금 survivor Pension | | 장애일시보상금 Disability | | 반환일시금 Restoration | | 사망일시금 Death | |
| | 수급자수 | 금액 | 수급자수 | 금액 | 수급자수 | 금액 | 수급자수 | 금액 | 수급자수 | 금액 |
| 2 0 0 7 | 34 | 316 | | | | | 559 | 1,059 | 80 | 93 |
| 2 0 0 8 | 20 | 200 | | | | | 498 | 848 | 90 | 145 |
| 2 0 0 9 | 527 | 1,947,526 | 3,111 | 6,238,754 | 17 | 179,051 | 687 | 1,524,320 | 96 | 108,581 |
| 2 0 1 0 | 518 | 1,924 | 3,328 | 6,917 | 17 | 192 | 817 | 2,107 | 95 | 123 |
| 2 0 1 1 | 503 | 1,926 | 3,557 | 7,603 | 16 | 234 | 793 | 2,206 | 110 | 118 |
| 2 0 1 2 | 508 | 2,043 | 3,836 | 8,542 | 14 | 163 | 842 | 2,512 | 112 | 209 |

자료 : 국민연금관리공단여수지사

20. 국가보훈대상자(3-1) Number of Patriots and Veterans

(Unit : person) (단위 : 명)

| 구분 연별 | 합계 Grand total | 국 가 유 공 자 Patriots and veterans | | | | | | | |
|----------|-------------------|---------------------------------|----------------------------------|---|--|---|---|---|---|
| | | 계 Total | 애국지사 Independence fighters | 전·공상 군경 Veterans & policemen died or disabled on duty | 무공보국 수훈자 Recipients of the order of military merit or national security merit | 제일학도 의용군 Student volunteer in japan who participated in the korean war | 4. 19 ¹⁾ 부상자, 공로자 Deceased·wounded activists of the April 19th revolution | 공상 공무원 Public officials disabled on duty | 특별공로자및 특별공로상이 People who made outstanding contribution to the nation & Disabled people who made outstanding contribution to the nation |
| 2 0 0 7 | 3,953 | 852 | - | 664 | 157 | - | - | 31 | - |
| 2 0 0 8 | 4,267 | 850 | - | 671 | 148 | - | - | 31 | - |
| 2 0 0 9 | 3,955 | 852 | - | 667 | 155 | - | - | 30 | - |
| 2 0 1 0 | 3,795 | 799 | - | 626 | 146 | - | - | 27 | - |
| 2 0 1 1 | 3,734 | 786 | - | 616 | 144 | - | - | 26 | - |
| 2 0 1 2 | 3,738 | 897 | - | 736 | 136 | - | - | 25 | - |

자료 : 순천보훈지청

주 1) 기타 대상자는 유족 포함

20. 국가보훈대상자(3-2) Number of Patriots and Veterans

(Unit : person) (단위 : 명)

| 구분 연 별 | | 유족 Bereaves families | | | | | | | | | |
|---------------|--|---------------------------|---|---|----------------------|---------------|--|--|---|--|--|
| | | 계 Total | 순국 애국지사 Bereaved families of patriots or Independence fighters | 전몰, 전상, 순직, 공상군경 Bereaved families of Veterans & policemen died of disabled on duty/in action | | | 무공 보국수훈자 Recipients of the order of military merit or national security merit | 제일학도 의용군인 Student volunteer in japan who participated in the korean war | 4. 19 부상자, 공로자 Deceased- wounded activists of the April 19th revolution | 순직 공무원 Public officials died on duty | 특별공로 순직자 Deceased special contributors to national and social development |
| | | | | 미망인 Widows | 자녀 Minor children | 부모 Parents | | | | | |
| 2 0 0 7 | | 655 | 8 | 309 | 181 | 92 | - | - | - | 65 | |
| 2 0 0 8 | | 815 | 8 | 337 | 187 | 97 | 123 | - | - | 63 | - |
| 2 0 0 9 | | 852 | 8 | 359 | 192 | 99 | 131 | - | - | 63 | - |
| 2 0 1 0 | | 838 | 9 | 351 | 197 | 86 | 134 | - | - | 61 | - |
| 2 0 1 1 | | 858 | 10 | 355 | 195 | 92 | 143 | - | - | 63 | - |
| 2 0 1 2 | | 904 | 11 | 367 | 220 | 97 | 157 | | | 63 | |

자료 : 순천보훈지청

주 1) 기타 대상자는 유족 포함

20. 국가보훈대상자(3-3) Number of Patriots and Veterans

(Unit : person) (단위 : 명)

| 구분 연별 | 기타대상자 Others | | | | | | |
|----------|--|------------------------|--|---|-------------------|--|------------------------------|
| | 6.18자유 상이자 A veteran who had been living in Japan and who volunteered and participated in the Korean war between June 25, 1950 and July 27, 1957 | 지원대상자 Beneficiaries | 5.18민주유공자 Persons of distinguished services in the Gwangju democratization movement | 특수임무수행자 Attendant special mission | 참전유공자 Veterans | 장기복무 제대군인 Long-term Military service personnel | 고엽제 후유증 Defoliant fallout |
| 2 0 0 7 | - | - | 29 | - | - | - | - |
| 2 0 0 8 | - | 13 | 30 | - | - | - | - |
| 2 0 0 9 | 3 | 13 | 31 | 3 | 1,774 | 75 | 352 |
| 2 0 1 0 | 3 | 15 | 28 | 6 | 1,643 | 93 | 370 |
| 2 0 1 1 | 2 | 17 | 28 | 5 | 1,572 | 80 | 386 |
| 2 0 1 2 | 2 | 18 | 29 | 6 | 1,462 | 89 | 331 |

자료 : 순천보훈지청

주 1) 기타 대상자는 유족 포함

21. 국가보훈대상자 취업 Employment of Patriots & Veterans, and Bereaved Families (Unit : person) (단위: 명)

| 구분 연별 | 합 계 Grand total | | | 국가유공자 Patriots and Veterans | | | 유 족 Bereaved families | | | 기타대상자 Others | | |
|----------|--------------------|-----------|-------------|--------------------------------|-----------|-------------|--------------------------|-----------|-------------|-----------------|-----------|-------------|
| | 계 Total | 남 Male | 여 Female | 계 Total | 남 Male | 여 Female | 계 Total | 남 Male | 여 Female | 계 Total | 남 Male | 여 Female |
| 2007 | 659 | 582 | 77 | 44 | 44 | — | 564 | 487 | 77 | 51 | 51 | — |
| 2008 | 682 | 616 | 66 | 47 | 47 | — | 588 | 522 | 66 | 47 | 47 | — |
| 2009 | 765 | 618 | 147 | 46 | 46 | — | 603 | 480 | 123 | 116 | 92 | 24 |
| 2010 | 783 | 625 | 158 | 39 | 39 | — | 609 | 479 | 130 | 135 | 107 | 28 |
| 2011 | 814 | 660 | 154 | 45 | 45 | — | 619 | 496 | 123 | 150 | 119 | 31 |
| 2012 | 814 | 659 | 155 | 43 | 43 | — | 620 | 494 | 126 | 151 | 122 | 29 |

자료 : 순천보훈지청

22. 국가보훈대상자 자녀취학(2-1)

Educational Benefits for Patriots & Veterans, and Their Families

(Unit : person) (단위: 명)

| 구분 연별 | 합 계 Grand total | | | | 국 가 유 공 자 Patriots and Veterans | | | |
|----------|--------------------|----------------------|--------------------|-------------------------|------------------------------------|----------------------|--------------------|-------------------------|
| | 계 Total | 중학교 Middle school | 고 교 High school | 대 학 College and Uni. | 계 Total | 중학교 Middle school | 고 교 High school | 대 학 College and Uni. |
| 2007 | 246 | 47 | 62 | 137 | 12 | — | — | 12 |
| 2008 | 274 | 59 | 63 | 152 | 14 | — | — | 14 |
| 2009 | 121 | 39 | 68 | 14 | 3 | — | — | 3 |
| 2010 | 128 | 30 | 41 | 57 | 6 | — | — | 6 |
| 2011 | 131 | 44 | 34 | 53 | 9 | — | — | 9 |
| 2012 | 110 | 39 | 34 | 37 | 6 | — | — | 6 |

자료 : 순천보훈지청

22. 국가보훈대상자 자녀취학(2-2)

Educational Benefits for Patriots & Veterans, and Their Families

(Unit : person) (단위: 명)

| 구분 연별 | 배 우 자 Spouse | | | | 자 녀 Children | | | |
|----------|-----------------|----------------------|--------------------|-------------------------|-----------------|----------------------|--------------------|-------------------------|
| | 계 Total | 중학교 Middle school | 고 교 High school | 대 학 College and Uni. | 계 Total | 중학교 Middle school | 고 교 High school | 대 학 College and Uni. |
| 2007 | — | — | — | — | 234 | 47 | 62 | 125 |
| 2008 | — | — | — | — | 260 | 59 | 63 | 138 |
| 2009 | 1 | — | — | 1 | 117 | 39 | 68 | 10 |
| 2010 | — | — | — | — | 122 | 30 | 41 | 51 |
| 2011 | — | — | — | — | 122 | 44 | 34 | 44 |
| 2012 | — | — | — | — | 104 | 39 | 34 | 31 |

자료 : 순천보훈지청

23. 사회복지시설(2-1) Social Welfare Facilities

(Unit : number, person) (단위 : 개소, 명)

| 연별 읍면동별 | 구분 계 Total | | 아동복지시설 Children | | 노인복지시설 ¹⁾ Aged | | 장애인복지시설 Disabled | |
|-------------|-------------------|-----------------|--------------------|-----------------|------------------------------|-----------------|---------------------|-----------------|
| | 시설수 Facilities | 수용인원 Inmates | 시설수 Facilities | 수용인원 Inmates | 시설수 Facilities | 수용인원 Inmates | 시설수 Facilities | 수용인원 Inmates |
| 2007 | 21 | 745 | 2 | 155 | 17 | 485 | 3 | 202 |
| 2008 | 24 | 591 | 2 | 141 | 20 | 423 | — | — |
| 2009 | 32 | 911 | 2 | 137 | 24 | 579 | 2 | 113 |
| 2010 | 54 | 1,277 | 2 | 128 | 30 | 650 | 18 | 413 |
| 2011 | 42 | 956 | 2 | 125 | 27 | 497 | 8 | 244 |
| 2012 | 40 | 899 | 4 | 130 | 28 | 498 | 5 | 179 |
| 돌산읍 | 8 | 204 | — | — | 8 | 204 | — | — |
| 소라면 | 9 | 243 | — | — | 5 | 79 | 4 | 164 |
| 울촌면 | 4 | 92 | — | — | 4 | 92 | — | — |
| 화양면 | 3 | 96 | — | — | 2 | 32 | — | — |
| 남면 | — | — | — | — | — | — | — | — |
| 화정면 | — | — | — | — | — | — | — | — |
| 삼산면 | — | — | — | — | — | — | — | — |
| 동문동 | — | — | — | — | — | — | — | — |
| 한려동 | 1 | 7 | 1 | 7 | — | — | — | — |
| 중앙동 | — | — | — | — | — | — | — | — |
| 충무동 | 2 | 78 | 1 | 66 | 1 | 12 | — | — |
| 광림동 | — | — | — | — | — | — | — | — |
| 서강동 | — | — | — | — | — | — | — | — |
| 대교동 | — | — | — | — | — | — | — | — |
| 국동 | 2 | 56 | 1 | 50 | 1 | 6 | — | — |
| 월호동 | — | — | — | — | — | — | — | — |
| 여서동 | 1 | 15 | — | — | — | — | 1 | 15 |
| 문수동 | 3 | 27 | — | — | 3 | 27 | — | — |
| 미평동 | — | — | — | — | — | — | — | — |
| 둔덕동 | — | — | — | — | — | — | — | — |
| 만덕동 | 3 | 33 | 1 | 7 | 1 | 9 | — | — |
| 쌍봉동 | — | — | — | — | — | — | — | — |
| 시전동 | 1 | 11 | — | — | — | — | — | — |
| 여천동 | 3 | 37 | — | — | 3 | 37 | — | — |
| 주삼동 | — | — | — | — | — | — | — | — |
| 삼일동 | — | — | — | — | — | — | — | — |
| 묘도동 | — | — | — | — | — | — | — | — |

자료 : 사회복지과, 여성가족과

주 1) 노인주거, 의료복지시설만 포함, 노인여가복지시설 및 재가노인복지시설은 미포함

23. 사회복지시설(2-2) Social Welfare Facilities

(Unit : number, person) (단위 : 개소, 명)

| 연별 읍면동별 | 구분 | 여성복지시설 Women | | 정신질환자요양시설 Psychiatric patients | | 부랑인시설 Homeless | | 기 타 Others | |
|-------------|----|-------------------|-----------------|-----------------------------------|-----------------|-------------------|-----------------|-------------------|-----------------|
| | | 시설수 Facilities | 수용인원 Inmates | 시설수 Facilities | 수용인원 Inmates | 시설수 Facilities | 수용인원 Inmates | 시설수 Facilities | 수용인원 Inmates |
| 2007 | | 2 | 19 | — | — | 1 | 50 | — | — |
| 2008 | | 1 | 27 | — | — | — | — | — | — |
| 2009 | | 3 | 39 | — | — | 1 | 43 | — | — |
| 2010 | | 3 | 39 | — | — | 1 | 47 | — | — |
| 2011 | | 4 | 43 | — | — | 1 | 47 | — | — |
| 2012 | | 2 | 28 | — | — | 1 | 64 | — | — |
| 돌산읍 | | | | | | | | | |
| 소라면 | | | | | | | | | |
| 율촌면 | | | | | | | | | |
| 화양면 | | | | | | 1 | 64 | | |
| 남면 | | | | | | | | | |
| 화정면 | | | | | | | | | |
| 삼산면 | | | | | | | | | |
| 동문동 | | | | | | | | | |
| 한려동 | | | | | | | | | |
| 중앙동 | | | | | | | | | |
| 충무동 | | | | | | | | | |
| 광림동 | | | | | | | | | |
| 서강동 | | | | | | | | | |
| 대교동 | | | | | | | | | |
| 국동 | | | | | | | | | |
| 월호동 | | | | | | | | | |
| 여서동 | | | | | | | | | |
| 문수동 | | | | | | | | | |
| 미평동 | | | | | | | | | |
| 둔덕동 | | | | | | | | | |
| 만덕동 | | 1 | 17 | | | | | | |
| 쌍봉동 | | | | | | | | | |
| 시전동 | | 1 | 11 | | | | | | |
| 여천동 | | | | | | | | | |
| 주삼동 | | | | | | | | | |
| 삼일동 | | | | | | | | | |
| 묘도동 | | | | | | | | | |

자료 : 사회복지과, 여성가족과

주 1) 노인주거, 의료복지시설만 포함, 노인여가복지시설 및 재가노인복지시설은 미포함

24. 노인여가복지시설 Senior Leisure Service Facilities

(Unit : number, person) (단위 : 개소, 명)

| 구분 연별 읍면동별 | 합계 Total | 노인복지회관 Seniour service center | | 경로당 Community senior center | | | 노인교실 Senior school | 노인휴양소 Senior recreation facilities |
|------------------|-------------------|----------------------------------|-----------------|--------------------------------|------------------|-----------------------|-----------------------|---------------------------------------|
| | 시설수 Facilities | 시설수 Facilities | 이용인원 Persons | 계 Total | 신고 Registered | 미신고 Not registered | 시설수 Facilities | 시설수 Facilities |
| 2007 | 465 | 2 | 600 | 463 | 463 | — | — | — |
| 2008 | 473 | 2 | 600 | 471 | 471 | — | — | — |
| 2009 | 480 | 2 | 600 | 478 | 478 | | | |
| 2010 | 485 | 2 | 600 | 483 | 483 | | | |
| 2011 | 495 | 3 | 800 | 492 | 492 | — | — | — |
| 2012 | 500 | 3 | 800 | 497 | 497 | — | — | — |
| 돌산읍 | 57 | | | 57 | 57 | | | |
| 소라면 | 45 | | | 45 | 45 | | | |
| 율촌면 | 38 | | | 38 | 38 | | | |
| 화양면 | 44 | | | 44 | 44 | | | |
| 남면 | 29 | | | 29 | 29 | | | |
| 화정면 | 25 | | | 25 | 25 | | | |
| 삼산면 | 10 | | | 10 | 10 | | | |
| 동문동 | 8 | | | 8 | 8 | | | |
| 한려동 | 5 | 1 | 200 | 4 | 4 | | | |
| 중앙동 | 6 | | | 6 | 6 | | | |
| 충무동 | 9 | | | 9 | 9 | | | |
| 광림동 | 12 | | | 12 | 12 | | | |
| 서강동 | 4 | | | 4 | 4 | | | |
| 대교동 | 7 | | | 7 | 7 | | | |
| 국동 | 16 | 1 | 300 | 15 | 15 | | | |
| 월호동 | 11 | | | 11 | 11 | | | |
| 여서동 | 15 | | | 15 | 15 | | | |
| 문수동 | 13 | | | 13 | 13 | | | |
| 미평동 | 11 | | | 11 | 11 | | | |
| 둔덕동 | 7 | | | 7 | 7 | | | |
| 만덕동 | 12 | | | 12 | 12 | | | |
| 쌍봉동 | 28 | 1 | 300 | 27 | 27 | | | |
| 시전동 | 25 | | | 25 | 25 | | | |
| 여천동 | 26 | | | 26 | 26 | | | |
| 주삼동 | 13 | | | 13 | 13 | | | |
| 삼일동 | 18 | | | 18 | 18 | | | |
| 묘도동 | 6 | | | 6 | 6 | | | |

자료 : 노인장애인과

25 노인주거, 의료복지시설(5-1)

Senior Home & Medical Service Facilities

(Unit : number, person)(단위 : 개소, 명)

| 구분 연별 | 합 계 Total | | | | 무 료 시 설 Free Custodial Institution | | | | | | | | | | | |
|----------|--------------------------|-----------------|---------------|---------------------|---------------------------------------|-----------------|---------------|---------------------|------------------------------|-----------------|---------------|---------------------|--------------------------|-----------------|---------------|---------------------|
| | | | | | 소 계 Sub-total | | | | 양 로 Provision for old age | | | | 요 양 Nursing | | | |
| | 시설수 No. of facilities | 입소인원 Persons | | 종사 자수 Workers | 시설수 No. of facilities | 입소인원 Persons | | 종사 자수 Workers | 시설수 No. of facilities | 입소인원 Persons | | 종사 자수 Workers | 시설수 No. of facilities | 입소인원 Persons | | 종사 자수 Workers |
| | | 정원 Regular | 현원 Present | | | 정원 Regular | 현원 Present | | | 정원 Regular | 현원 Present | | | 정원 Regular | 현원 Present | |
| 2007 | 10 | 475 | 440 | 157 | 5 | 188 | 184 | 76 | 0 | 0 | 0 | 0 | 3 | 68 | 64 | 27 |
| 2008 | 20 | 436 | 423 | 233 | 10 | 246 | 239 | 134 | 0 | 0 | 0 | 0 | 8 | 126 | 119 | 70 |
| 2009 | 22 | 551 | 472 | 271 | 0 | 0 | 0 | 0 | 0 | 0 | 0 | 0 | 0 | 0 | 0 | 0 |

자료 : 노인장애인과

25 노인주거, 의료복지시설(5-2)

Senior Home & Medical Service Facilities

(Unit : number, person)(단위 : 개소, 명)

| 구분 연별 | 무 료 시 설 Free Custodial Institution | | | | 실 머 시 설 Cheap sanatorium Institution | | | | | | | | 유 료 시 설 Charged Nursing Institution | | | |
|----------|---------------------------------------|-----------------|---------------|---------------------|---|-----------------|---------------|---------------------|------------------------------|-----------------|---------------|---------------------|--|-----------------|---------------|---------------------|
| | 전 문 요 양 Professional Nursing | | | | 소 계 Sub-total | | | | 양 로 Provision for old age | | | | 소 계 Sub-total | | | |
| | 시설수 No. of facilities | 입소인원 Persons | | 종사 자수 Workers | 시설수 No. of facilities | 입소인원 Persons | | 종사 자수 Workers | 시설수 No. of facilities | 입소인원 Persons | | 종사 자수 Workers | 시설수 No. of facilities | 입소인원 Persons | | 종사 자수 Workers |
| | | 정원 Regular | 현원 Present | | | 정원 Regular | 현원 Present | | | 정원 Regular | 현원 Present | | | 정원 Regular | 현원 Present | |
| 2007 | 2 | 120 | 120 | 49 | 4 | 30 | 24 | 10 | 4 | 30 | 24 | 10 | 7 | 257 | 232 | 71 |
| 2008 | 2 | 120 | 120 | 64 | 4 | 30 | 24 | 10 | 4 | 30 | 24 | 10 | 6 | 160 | 160 | 89 |
| 2009 | 0 | 0 | 0 | 0 | 0 | 0 | 0 | 0 | 0 | 0 | 0 | 0 | 22 | 551 | 472 | 271 |

자료 : 노인장애인과

25 노인주거, 의료복지시설(5-3)

Senior Home & Medical Service Facilities

(Unit : number, person)(단위 : 개소, 명)

| 구분 연별 | 유 료 시 설 Charged Nursing Institution | | | | | | | | | | | |
|----------|--|-----------------|---------------|---------------------|--------------------------|-----------------|---------------|---------------------|---------------------------------|-----------------|---------------|---------------------|
| | 양 로 Provision for old age | | | | 요 양 Nursing | | | | 전 문 요 양 Professional Nursing | | | |
| | 시설수 No. of facilities | 입소인원 Persons | | 종사 자수 Workers | 시설수 No. of facilities | 입소인원 Persons | | 종사 자수 Workers | 시설수 No. of facilities | 입소인원 Persons | | 종사 자수 Workers |
| | | 정원 Regular | 현원 Present | | | 정원 Regular | 현원 Present | | | 정원 Regular | 현원 Present | |
| 2007 | 0 | 0 | 0 | 0 | 6 | 197 | 172 | 48 | 1 | 60 | 60 | 23 |
| 2008 | 0 | 0 | 0 | 0 | 6 | 160 | 160 | 89 | 0 | 0 | 0 | 0 |
| 2009 | 5 | 39 | 21 | 13 | 15 | 392 | 332 | 187 | 2 | 120 | 119 | 71 |

자료 : 노인장애인과

25 노인주거, 의료복지시설(5-4)

Senior Home & Medical Service Facilities

(Unit : number, person)(단위 : 개소, 명)

| 구분 연별 읍면동별 | 노인 주거시설 Senior Home Service Facilities | | | | | | | | | | | | | | | |
|----------------------|--|-----------------|---------------|---------------------|----------------------------------|-----------------|---------------|---------------------|-----------------------------|-----------------|---------------|---------------------|-----------------------------|-----------------|---------------|---------------------|
| | 합 계 Total | | | | 양 로 시 설 Provision for old age | | | | 노인공동생활가정 Cohabitation | | | | 노인복지주택 Welfare House | | | |
| | 시설수 No. of facilities | 입소인원 Persons | | 종사 자수 Workers | 시설수 No. of facilities | 입소인원 Persons | | 종사 자수 Workers | 시설수 No. of facilities | 입소인원 Persons | | 종사 자수 Workers | 시설수 No. of facilities | 입소인원 Persons | | 종사 자수 Workers |
| | | 정원 Regular | 현원 Present | | | 정원 Regular | 현원 Present | | | 정원 Regular | 현원 Present | | | 정원 Regular | 현원 Present | |
| 2010 | 5 | 39 | 31 | 13 | 4 | 30 | 24 | 9 | 1 | 9 | 7 | 4 | 0 | 0 | 0 | 0 |
| 2011 | 6 | 66 | 51 | 18 | 6 | 66 | 51 | 18 | 0 | 0 | 0 | 0 | 0 | 0 | 0 | 0 |
| 2012 | 5 | 57 | 46 | 14 | 5 | 57 | 46 | 14 | 0 | 0 | 0 | 0 | 0 | 0 | 0 | 0 |
| 돌산읍 | 1 | 6 | 4 | 2 | 1 | 6 | 4 | 2 | | | | | | | | |
| 소라면 | 0 | 0 | 0 | 0 | | | | | | | | | | | | |
| 율촌면 | 0 | 0 | 0 | 0 | | | | | | | | | | | | |
| 화양면 | 1 | 27 | 25 | 6 | 1 | 27 | 25 | 6 | | | | | | | | |
| 남면 | 0 | 0 | 0 | 0 | | | | | | | | | | | | |
| 화정면 | 0 | 0 | 0 | 0 | | | | | | | | | | | | |
| 삼산면 | 0 | 0 | 0 | 0 | | | | | | | | | | | | |
| 동문동 | 0 | 0 | 0 | 0 | | | | | | | | | | | | |
| 한려동 | 0 | 0 | 0 | 0 | | | | | | | | | | | | |
| 중앙동 | 0 | 0 | 0 | 0 | | | | | | | | | | | | |
| 충무동 | 0 | 0 | 0 | 0 | | | | | | | | | | | | |
| 광림동 | 0 | 0 | 0 | 0 | | | | | | | | | | | | |
| 서강동 | 0 | 0 | 0 | 0 | | | | | | | | | | | | |
| 대교동 | 0 | 0 | 0 | 0 | | | | | | | | | | | | |
| 국동 | 1 | 7 | 6 | 2 | 1 | 7 | 6 | 2 | | | | | | | | |
| 월호동 | 0 | 0 | 0 | 0 | | | | | | | | | | | | |
| 여서동 | 0 | 0 | 0 | 0 | | | | | | | | | | | | |
| 문수동 | 0 | 0 | 0 | 0 | | | | | | | | | | | | |
| 미평동 | 0 | 0 | 0 | 0 | | | | | | | | | | | | |
| 둔덕동 | 0 | 0 | 0 | 0 | | | | | | | | | | | | |
| 만덕동 | 1 | 9 | 9 | 2 | 1 | 9 | 9 | 2 | | | | | | | | |
| 쌍봉동 | 0 | 0 | 0 | 0 | | | | | | | | | | | | |
| 시전동 | 0 | 0 | 0 | 0 | | | | | | | | | | | | |
| 여천동 | 1 | 8 | 2 | 2 | 1 | 8 | 2 | 2 | | | | | | | | |
| 주삼동 | 0 | 0 | 0 | 0 | | | | | | | | | | | | |
| 삼일동 | 0 | 0 | 0 | 0 | | | | | | | | | | | | |
| 묘도동 | 0 | 0 | 0 | 0 | | | | | | | | | | | | |

자료 : 노인장애인과

25 노인주거, 의료복지시설(5-5)

Senior Home & Medical Service Facilities

(Unit : number, person)(단위 : 개소, 명)

| 구분 연별 읍면동별 | 노인 의료 복지시설 Senior Home Service Facilities | | | | | | | | | | | | | | | |
|----------------------|---|-----------------|---------------|---------------------|-----------------------------|-----------------|---------------|---------------------|------------------------------------|-----------------|---------------|---------------------|---------------------------------|-----------------|---------------|---------------------|
| | 합 계 Total | | | | 노인요양시설 Nursing | | | | 노인요양공동생활가정 Nursing cohobitation | | | | 노인전문병원 Hospotal for the aged | | | |
| | 시설수 No. of facilities | 입소인원 Persons | | 종사 자수 Workers | 시설수 No. of facilities | 입소인원 Persons | | 종사 자수 Workers | 시설수 No. of facilities | 입소인원 Persons | | 종사 자수 Workers | 시설수 No. of facilities | 입소인원 Persons | | 종사 자수 Workers |
| | | 정원 Regular | 현원 Present | | | 정원 Regular | 현원 Present | | | 정원 Regular | 현원 Present | | | 정원 Regular | 현원 Present | |
| 2010 | 25 | 622 | 510 | 318 | 16 | 542 | 442 | 271 | 9 | 80 | 68 | 47 | 0 | 0 | 0 | 0 |
| 2011 | 24 | 539 | 504 | 308 | 13 | 442 | 413 | 240 | 11 | 97 | 91 | 68 | 0 | 0 | 0 | 0 |
| 2012 | 23 | 519 | 452 | 273 | 12 | 422 | 361 | 218 | 11 | 97 | 91 | 55 | 0 | 0 | 0 | 0 |
| 돌산읍 | 7 | 255 | 200 | 119 | 5 | 237 | 188 | 110 | 2 | 18 | 12 | 9 | | | | |
| 소라면 | 5 | 80 | 79 | 46 | 3 | 62 | 61 | 36 | 2 | 18 | 18 | 10 | | | | |
| 울촌면 | 4 | 93 | 92 | 58 | 2 | 75 | 74 | 48 | 2 | 18 | 18 | 10 | | | | |
| 화양면 | 1 | 7 | 7 | 5 | | | | | 1 | 7 | 7 | 5 | | | | |
| 남면 | 0 | 0 | 0 | 0 | | | | | | | | | | | | |
| 화정면 | 0 | 0 | 0 | 0 | | | | | | | | | | | | |
| 삼산면 | 0 | 0 | 0 | 0 | | | | | | | | | | | | |
| 동문동 | 0 | 0 | 0 | 0 | | | | | | | | | | | | |
| 한려동 | 0 | 0 | 0 | 0 | | | | | | | | | | | | |
| 중앙동 | 0 | 0 | 0 | 0 | | | | | | | | | | | | |
| 충무동 | 1 | 19 | 12 | 7 | 1 | 19 | 12 | 7 | | | | | | | | |
| 광림동 | 0 | 0 | 0 | 0 | | | | | | | | | | | | |
| 서강동 | 0 | 0 | 0 | 0 | | | | | | | | | | | | |
| 대교동 | 0 | 0 | 0 | 0 | | | | | | | | | | | | |
| 국동 | 0 | 0 | 0 | 0 | | | | | | | | | | | | |
| 월호동 | 0 | 0 | 0 | 0 | | | | | | | | | | | | |
| 여서동 | 0 | 0 | 0 | 0 | | | | | | | | | | | | |
| 문수동 | 3 | 27 | 27 | 15 | | | | | 3 | 27 | 27 | 15 | | | | |
| 미평동 | 0 | 0 | 0 | 0 | | | | | | | | | | | | |
| 둔덕동 | 0 | 0 | 0 | 0 | | | | | | | | | | | | |
| 만덕동 | 0 | 0 | 0 | 0 | | | | | | | | | | | | |
| 쌍봉동 | 0 | 0 | 0 | 0 | | | | | | | | | | | | |
| 시전동 | 0 | 0 | 0 | 0 | | | | | | | | | | | | |
| 여천동 | 2 | 38 | 35 | 23 | 1 | 29 | 26 | 17 | 1 | 9 | 9 | 6 | | | | |
| 주삼동 | 0 | 0 | 0 | 0 | | | | | | | | | | | | |
| 삼일동 | 0 | 0 | 0 | 0 | | | | | | | | | | | | |
| 묘도동 | 0 | 0 | 0 | 0 | | | | | | | | | | | | |

자료 : 노인장애인과

26. 국민기초생활보장 수급자(2-1)

Basic Livelihood Security Recipients

(Unit : household, number, person) (단위 : 가구수, 개 명)

| 연별 읍면동별 | 구분 | 총수급자 Total recipients | | 일반수급자 General recipients | |
|----------------|----|--------------------------|---------------|-----------------------------|---------------|
| | | 가구 Households | 인원 Persons | 가구 Households | 인원 Persons |
| 2 0 0 7 | | 7,517 | 13,892 | 7,460 | 13,200 |
| 2 0 0 8 | | 7,370 | 13,143 | 7,323 | 12,561 |
| 2 0 0 9 | | 7,441 | 13,131 | 7,399 | 12,566 |
| 2 0 1 0 | | 7,485 | 12,956 | 7,418 | 12,365 |
| 2 0 1 1 | | 7,237 | 11,719 | 7,198 | 11,647 |
| 2 0 1 2 | | 7,193 | 11,543 | 7,148 | 11,451 |
| 돌 산 읍 | | 342 | 490 | 338 | 484 |
| 소 라 면 | | 425 | 733 | 425 | 733 |
| 율 촌 면 | | 304 | 456 | 302 | 453 |
| 화 양 면 | | 268 | 394 | 265 | 390 |
| 남 면 | | 223 | 298 | 223 | 298 |
| 화 정 면 | | 108 | 151 | 108 | 151 |
| 삼 산 면 | | 89 | 118 | 89 | 118 |
| 동 문 동 | | 221 | 330 | 221 | 330 |
| 한 려 동 | | 211 | 302 | 211 | 302 |
| 중 양 동 | | 176 | 269 | 176 | 269 |
| 충 무 동 | | 261 | 430 | 261 | 430 |
| 광 립 동 | | 282 | 408 | 277 | 400 |
| 서 강 동 | | 133 | 212 | 133 | 212 |
| 대 교 동 | | 261 | 391 | 261 | 391 |
| 국 동 | | 237 | 382 | 236 | 379 |
| 월 호 동 | | 93 | 159 | 93 | 159 |
| 여 서 동 | | 174 | 281 | 174 | 281 |
| 문 수 동 | | 1,052 | 1,665 | 1,045 | 1,646 |
| 미 평 동 | | 451 | 754 | 442 | 733 |
| 둔 덕 동 | | 66 | 100 | 65 | 98 |
| 만 덕 동 | | 172 | 286 | 171 | 282 |
| 쌍 봉 동 | | 627 | 1,086 | 627 | 1,086 |
| 시 전 동 | | 222 | 416 | 212 | 396 |
| 여 천 동 | | 626 | 1,204 | 626 | 1,204 |
| 주 삼 동 | | 54 | 76 | 54 | 76 |
| 삼 일 동 | | 77 | 102 | 76 | 101 |
| 묘 도 동 | | 38 | 50 | 37 | 49 |

자료 : 사회복지과

26. 국민기초생활보장 수급자(2-2)

Basic Livelihood Security Recipients

(Unit : household, number, person) (단위 : 가구수, 개, 명)

| 구분 연별 읍면동별 | 특례수급자 Special recipients | | | | | | 시설수급자 Institutionalized recipients | |
|------------------|--------------------------|---------------|---------------------------------------|---------------|-----------------------------|---------------|---------------------------------------|---------------|
| | 소계 Sub-total | | 개인단위보장 특례 Guaranteed personal unit | | 타법령에 의한 특례 By other laws | | | |
| | 가구 Households | 인원 Persons | 가구 Households | 인원 Persons | 가구 Households | 인원 Persons | 가구 Households | 인원 Persons |
| 2 0 0 7 | 45 | 76 | | | | | 12 | 616 |
| 2 0 0 8 | 33 | 49 | | | | | 14 | 533 |
| 2 0 0 9 | 28 | 44 | | | | | 14 | 521 |
| 2 0 1 0 | 41 | 73 | 41 | 73 | 0 | 0 | 26 | 518 |
| 2 0 1 1 | 39 | 72 | 38 | 71 | 1 | 1 | 31 | 528 |
| 2 0 1 2 | 45 | 92 | 45 | 92 | - | - | 32 | 509 |
| 돌 산 읍 | 4 | 6 | 4 | 6 | | | 8 | 72 |
| 소 라 면 | - | - | - | 0 | | | 7 | 123 |
| 울 촌 면 | 2 | 3 | 2 | 3 | | | 5 | 89 |
| 화 양 면 | 3 | 4 | 3 | 4 | | | 1 | 64 |
| 남 면 | - | - | - | 0 | | | | |
| 화 정 면 | - | - | - | 0 | | | | |
| 삼 산 면 | - | - | - | 0 | | | | |
| 동 문 동 | - | - | - | 0 | | | | |
| 한 려 동 | - | - | - | 0 | | | | |
| 중 양 동 | - | - | - | 0 | | | | |
| 충 무 동 | - | - | - | 0 | | | 2 | 69 |
| 광 립 동 | 5 | 8 | 5 | 8 | | | | |
| 서 강 동 | - | - | - | 0 | | | | |
| 대 교 동 | - | - | - | 0 | | | | |
| 국 동 | 1 | 3 | 1 | 3 | | | 1 | 50 |
| 월 호 동 | - | - | - | 0 | | | | |
| 여 서 동 | - | - | - | 0 | | | | |
| 문 수 동 | 7 | 19 | 7 | 19 | | | 3 | 5 |
| 미 평 동 | 9 | 21 | 9 | 21 | | | | |
| 둔 덕 동 | 1 | 2 | 1 | 2 | | | | |
| 만 덕 동 | 1 | 4 | 1 | 4 | | | 1 | 17 |
| 쌍 봉 동 | - | - | - | 0 | | | | |
| 시 전 동 | 10 | 20 | 10 | 20 | | | 2 | 13 |
| 여 천 동 | - | - | - | 0 | | | 2 | 7 |
| 주 삼 동 | - | - | - | 0 | | | | |
| 삼 일 동 | 1 | 1 | 1 | 1 | | | | |
| 묘 도 동 | 1 | 1 | 1 | 1 | | | | |

자료 : 사회복지과

27. 기초노령연금 수급자 수 Number of Basic Senior Pension Recipients (Unit : person, %) (단위: 명, %)

| 구분 연별 읍면동별 | 전체 노인 대비 기초노령연금 수급자 Total recipients of Basic Senior Pension as % of Total Population 65+ (Persons) | | | | | | | | |
|------------------|--|---------------|---------------|-----------------------------|---------------|---------------|---------------------------|-------------|--------------|
| | 전체 노인 Population 65 years old & over | | | 수 급 자 수 Total recipients | | | 수 급 륜 (%) Take-up rate | | |
| | 합계 Total | 남 Male | 여자 Female | 합계 Total | 남 Male | 여자 Female | 합계 Total | 남 Male | 여자 Female |
| 2 0 1 2 | 39,671 | 15,929 | 23,742 | 32,074 | 11,328 | 20,746 | 80.8 | 71.1 | 87.4 |
| 돌 산 읍 | 3,472 | 1,392 | 2,080 | 3,068 | 1,149 | 1,919 | 88.4 | 82.5 | 92.3 |
| 소 라 면 | 2,447 | 930 | 1,517 | 2,145 | 762 | 1,383 | 87.7 | 81.9 | 91.2 |
| 울 춘 면 | 2,087 | 809 | 1,278 | 1,712 | 592 | 1,120 | 82.0 | 73.2 | 87.6 |
| 화 양 면 | 2,303 | 891 | 1,412 | 2,073 | 753 | 1,320 | 90.0 | 84.5 | 93.5 |
| 남 면 | 1,279 | 502 | 777 | 1,208 | 455 | 753 | 94.4 | 90.6 | 96.9 |
| 화 정 면 | 1,069 | 391 | 678 | 1,012 | 363 | 649 | 94.7 | 92.8 | 95.7 |
| 삼 산 면 | 645 | 269 | 376 | 580 | 226 | 354 | 89.9 | 84.0 | 94.1 |
| 동 문 동 | 1,194 | 501 | 693 | 968 | 368 | 600 | 81.1 | 73.5 | 86.6 |
| 한 려 동 | 899 | 381 | 518 | 707 | 45 | 662 | 78.6 | 11.8 | 127.8 |
| 중 양 동 | 1,162 | 521 | 641 | 798 | 318 | 480 | 68.7 | 61.0 | 74.9 |
| 충 무 동 | 1,194 | 532 | 662 | 964 | 396 | 568 | 80.7 | 74.4 | 85.8 |
| 광 립 동 | 1,476 | 647 | 829 | 1,255 | 524 | 731 | 85.0 | 81.0 | 88.2 |
| 서 강 동 | 993 | 430 | 563 | 761 | 307 | 454 | 76.6 | 71.4 | 80.6 |
| 대 교 동 | 1,547 | 652 | 895 | 1,220 | 464 | 756 | 78.9 | 71.2 | 84.5 |
| 국 동 | 1,657 | 730 | 927 | 1,322 | 533 | 789 | 79.8 | 73.0 | 85.1 |
| 월 호 동 | 1,146 | 499 | 647 | 820 | 310 | 510 | 71.6 | 62.1 | 78.8 |
| 여 서 동 | 2,077 | 812 | 1,265 | 1,496 | 494 | 1,002 | 72.0 | 60.8 | 79.2 |
| 문 수 동 | 2,215 | 819 | 1,396 | 1,688 | 520 | 1,168 | 76.2 | 63.5 | 83.7 |
| 미 평 동 | 1,330 | 512 | 818 | 1,081 | 374 | 707 | 81.3 | 73.0 | 86.4 |
| 둔 덕 동 | 837 | 341 | 496 | 633 | 223 | 410 | 75.6 | 65.4 | 82.7 |
| 만 덕 동 | 1,170 | 484 | 686 | 923 | 342 | 581 | 78.9 | 70.7 | 84.7 |
| 쌍 봉 동 | 2,303 | 906 | 1,397 | 1,672 | 526 | 1,146 | 72.6 | 58.1 | 82.0 |
| 시 전 동 | 1,554 | 603 | 951 | 1,098 | 344 | 754 | 70.7 | 57.0 | 79.3 |
| 여 천 동 | 1,866 | 698 | 1,168 | 1,458 | 461 | 997 | 78.1 | 66.0 | 85.4 |
| 주 삼 동 | 671 | 273 | 398 | 496 | 172 | 324 | 73.9 | 63.0 | 81.4 |
| 삼 일 동 | 670 | 262 | 408 | 561 | 194 | 367 | 83.7 | 74.0 | 90.0 |
| 묘 도 동 | 408 | 142 | 266 | 355 | 113 | 242 | 87.0 | 79.6 | 91.0 |

자료 : 노인장애인과

28. 여성복지시설(5-1) Women's Welfare Institutions

(Unit : number, person) (단위 : 개소, 명)

| 구분 연별 읍면동별 | 합계 Total | | | | 모자보호시설 Maternal and child welfare institution | | | | 성매매 피해자 지원시설 Facilities for Victims of Forced Prostitution | | | |
|------------------|-----------------------------|-----------------|-------------------|---|--|-----------------|-------------------|---|---|-----------------|-------------------|---|
| | 시설수 No. of facilities | 입소자 Admitted | 퇴소자 Discharged | 연말현재 생활인원 Inmates as of year-end | 시설수 No. of facilities | 입소자 Admitted | 퇴소자 Discharged | 연말현재 생활인원 Inmates as of year-end | 시설수 No. of facilities | 입소자 Admitted | 퇴소자 Discharged | 연말현재 생활인원 Inmates as of year-end |
| 2 0 0 7 | 1 | 41 | 47 | 9 | | | | | 1 | 41 | 47 | 9 |
| 2 0 0 8 | 1 | 25 | 18 | 7 | | | | | 1 | 25 | 18 | 7 |
| 2 0 0 9 | 1 | 24 | 16 | 8 | | | | | 1 | 24 | 16 | 8 |
| 2 0 1 0 | 1 | 36 | 27 | 9 | | | | | 1 | 36 | 27 | 9 |

자료 : 여성가족과

28. 여성복지시설(5-2) Women's Welfare Institutions

(Unit : number, person) (단위: 개소, 명)

| 구분 연별 읍면동별 | 합계 Total | | | | 한부모가족시설 Single Parent Family | | | |
|----------------------|--------------------------|-----------------|-------------------|---|---------------------------------|-----------------|-------------------|---|
| | | | | | 계 Sub - total | | | |
| | 시설수 No. of facilities | 입소자 Admitted | 퇴소자 Discharged | 연말현재 생활인원 Inmates as of year-end | 시설수 No. of facilities | 입소자 Admitted | 퇴소자 Discharged | 연말현재 생활인원 Inmates as of year-end |
| 2011 | 2 | 153 | 128 | 25 | 0 | 0 | 0 | 0 |
| 2012 | 2 | 185 | 157 | 28 | 0 | 0 | 0 | 0 |
| 돌산읍 | 0 | 0 | 0 | 0 | 0 | 0 | 0 | 0 |
| 소라면 | 0 | 0 | 0 | 0 | 0 | 0 | 0 | 0 |
| 율촌면 | 0 | 0 | 0 | 0 | 0 | 0 | 0 | 0 |
| 화양면 | 0 | 0 | 0 | 0 | 0 | 0 | 0 | 0 |
| 남면 | 0 | 0 | 0 | 0 | 0 | 0 | 0 | 0 |
| 화정면 | 0 | 0 | 0 | 0 | 0 | 0 | 0 | 0 |
| 삼산면 | 0 | 0 | 0 | 0 | 0 | 0 | 0 | 0 |
| 동문동 | 0 | 0 | 0 | 0 | 0 | 0 | 0 | 0 |
| 한려동 | 0 | 0 | 0 | 0 | 0 | 0 | 0 | 0 |
| 중앙동 | 0 | 0 | 0 | 0 | 0 | 0 | 0 | 0 |
| 충무동 | 0 | 0 | 0 | 0 | 0 | 0 | 0 | 0 |
| 광림동 | 0 | 0 | 0 | 0 | 0 | 0 | 0 | 0 |
| 서강동 | 0 | 0 | 0 | 0 | 0 | 0 | 0 | 0 |
| 대교동 | 0 | 0 | 0 | 0 | 0 | 0 | 0 | 0 |
| 국동 | 0 | 0 | 0 | 0 | 0 | 0 | 0 | 0 |
| 월호동 | 0 | 0 | 0 | 0 | 0 | 0 | 0 | 0 |
| 여서동 | 0 | 0 | 0 | 0 | 0 | 0 | 0 | 0 |
| 문수동 | 0 | 0 | 0 | 0 | 0 | 0 | 0 | 0 |
| 미평동 | 0 | 0 | 0 | 0 | 0 | 0 | 0 | 0 |
| 둔덕동 | 0 | 0 | 0 | 0 | 0 | 0 | 0 | 0 |
| 만덕동 | 1 | 148 | 131 | 17 | 0 | 0 | 0 | 0 |
| 쌍봉동 | 0 | 0 | 0 | 0 | 0 | 0 | 0 | 0 |
| 시전동 | 1 | 37 | 26 | 11 | 0 | 0 | 0 | 0 |
| 여천동 | 0 | 0 | 0 | 0 | 0 | 0 | 0 | 0 |
| 주삼동 | 0 | 0 | 0 | 0 | 0 | 0 | 0 | 0 |
| 삼일동 | 0 | 0 | 0 | 0 | 0 | 0 | 0 | 0 |
| 묘도동 | 0 | 0 | 0 | 0 | 0 | 0 | 0 | 0 |

자료 : 여성가족과

28. 여성복지시설(5-3) Women's Welfare Institutions

(Unit : number, person) (단위 : 개소, 명)

| 구분 연별 읍면동별 | 한부모가족시설 Single Parent Family | | | | | | | |
|----------------------|---------------------------------------|-----------------|-------------------|---|--|-----------------|-------------------|---|
| | 모자보호시설 Mother and child Facilities | | | | 미혼모자시설 Single Mother and Child Facilities | | | |
| | 시설수 No. of facilities | 입소자 Admitted | 퇴소자 Discharged | 연말현재 생활인원 Inmates as of year-end | 시설수 No. of facilities | 입소자 Admitted | 퇴소자 Discharged | 연말현재 생활인원 Inmates as of year-end |
| 2011 | 0 | 0 | 0 | 0 | 0 | 0 | 0 | 0 |
| 2012 | 0 | 0 | 0 | 0 | 0 | 0 | 0 | 0 |
| 돌산읍 | | | | | | | | |
| 소라면 | | | | | | | | |
| 울촌면 | | | | | | | | |
| 화양면 | | | | | | | | |
| 남면 | | | | | | | | |
| 화정면 | | | | | | | | |
| 삼산면 | | | | | | | | |
| 동문동 | | | | | | | | |
| 한려동 | | | | | | | | |
| 중앙동 | | | | | | | | |
| 충무동 | | | | | | | | |
| 광림동 | | | | | | | | |
| 서강동 | | | | | | | | |
| 대교동 | | | | | | | | |
| 국동 | | | | | | | | |
| 월호동 | | | | | | | | |
| 여서동 | | | | | | | | |
| 문수동 | | | | | | | | |
| 미평동 | | | | | | | | |
| 둔덕동 | | | | | | | | |
| 만덕동 | | | | | | | | |
| 쌍봉동 | | | | | | | | |
| 시전동 | | | | | | | | |
| 여천동 | | | | | | | | |
| 주삼동 | | | | | | | | |
| 삼일동 | | | | | | | | |
| 묘도동 | | | | | | | | |

자료 : 여성가족과

28. 여성복지시설(5-4) Women's Welfare Institutions

(Unit : number, person) (단위: 개소, 명)

| 구분 연별 읍면동별 | 한부모가족시설 Single Parent Family | | | | | | | | 소외여성복지시설 Underprivileged female | | | |
|----------------------|--|-----------------|-------------------|---|--|-----------------|-------------------|---|---------------------------------|-----------------|-------------------|---|
| | 미혼모자 공동생활가정 Single Mother and Child Joint Living Households | | | | 모자일시 보호시설 Temporary Facilities for Housing Mother and Child | | | | 계 Sub-total | | | |
| | 시설수 No. of facilities | 입소자 Admitted | 퇴소자 Discharged | 연말현재 생활인원 Inmates as of year-end | 시설수 No. of facilities | 입소자 Admitted | 퇴소자 Discharged | 연말현재 생활인원 Inmates as of year-end | 시설수 No. of facilities | 입소자 Admitted | 퇴소자 Discharged | 연말현재 생활인원 Inmates as of year-end |
| 2011 | 0 | 0 | 0 | 0 | 0 | 0 | 0 | 0 | 2 | 153 | 128 | 25 |
| 2012 | 0 | 0 | 0 | 0 | 0 | 0 | 0 | 0 | 2 | 185 | 157 | 28 |
| 돌산읍 | | | | | | | | | 0 | 0 | 0 | 0 |
| 소라면 | | | | | | | | | 0 | 0 | 0 | 0 |
| 울촌면 | | | | | | | | | 0 | 0 | 0 | 0 |
| 화양면 | | | | | | | | | 0 | 0 | 0 | 0 |
| 남면 | | | | | | | | | 0 | 0 | 0 | 0 |
| 화정면 | | | | | | | | | 0 | 0 | 0 | 0 |
| 삼산면 | | | | | | | | | 0 | 0 | 0 | 0 |
| 동문동 | | | | | | | | | 0 | 0 | 0 | 0 |
| 한려동 | | | | | | | | | 0 | 0 | 0 | 0 |
| 중앙동 | | | | | | | | | 0 | 0 | 0 | 0 |
| 충무동 | | | | | | | | | 0 | 0 | 0 | 0 |
| 광림동 | | | | | | | | | 0 | 0 | 0 | 0 |
| 서강동 | | | | | | | | | 0 | 0 | 0 | 0 |
| 대교동 | | | | | | | | | 0 | 0 | 0 | 0 |
| 국동 | | | | | | | | | 0 | 0 | 0 | 0 |
| 월호동 | | | | | | | | | 0 | 0 | 0 | 0 |
| 여서동 | | | | | | | | | 0 | 0 | 0 | 0 |
| 문수동 | | | | | | | | | 0 | 0 | 0 | 0 |
| 미평동 | | | | | | | | | 0 | 0 | 0 | 0 |
| 둔덕동 | | | | | | | | | 0 | 0 | 0 | 0 |
| 만덕동 | | | | | | | | | 1 | 148 | 131 | 17 |
| 쌍봉동 | | | | | | | | | 0 | 0 | 0 | 0 |
| 시전동 | | | | | | | | | 1 | 37 | 26 | 11 |
| 여천동 | | | | | | | | | 0 | 0 | 0 | 0 |
| 주삼동 | | | | | | | | | 0 | 0 | 0 | 0 |
| 삼일동 | | | | | | | | | 0 | 0 | 0 | 0 |
| 묘도동 | | | | | | | | | 0 | 0 | 0 | 0 |

자료 : 여성가족과

28. 여성복지시설(5-5) Women's Welfare Institutions

(Unit : number, person) (단위: 개소, 명)

| 연별 읍면동별 | 구분 | 소외여성복지시설 Underprivileged female | | | | | | | | | | | |
|------------|----|--|-----------------|-------------------|---|---|-----------------|-------------------|---|--|-----------------|-------------------|---|
| | | 성폭력피해자 보호시설 Facilities for Victims of Sexual Violence | | | | 가정폭력피해자 보호시설 Facilities for Victims of Domestic Violence | | | | 성매매피해자 지원시설 Facilities for Victims of Forced Prostitution | | | |
| | | 시설수 No. of facilities | 입소자 Admitted | 퇴소자 Discharged | 연말현재 생활인원 Inmates as of year-end | 시설수 No. of facilities | 입소자 Admitted | 퇴소자 Discharged | 연말현재 생활인원 Inmates as of year-end | 시설수 No. of facilities | 입소자 Admitted | 퇴소자 Discharged | 연말현재 생활인원 Inmates as of year-end |
| 2011 | | 0 | 0 | 0 | 0 | 1 | 122 | 110 | 12 | 1 | 31 | 18 | 13 |
| 2012 | | 0 | 0 | 0 | 0 | 1 | 148 | 131 | 17 | 1 | 37 | 26 | 11 |
| 돌산읍 | | | | | | | | | | | | | |
| 소라면 | | | | | | | | | | | | | |
| 울촌면 | | | | | | | | | | | | | |
| 화양면 | | | | | | | | | | | | | |
| 남면 | | | | | | | | | | | | | |
| 화정면 | | | | | | | | | | | | | |
| 삼산면 | | | | | | | | | | | | | |
| 동문동 | | | | | | | | | | | | | |
| 한려동 | | | | | | | | | | | | | |
| 중앙동 | | | | | | | | | | | | | |
| 충무동 | | | | | | | | | | | | | |
| 광림동 | | | | | | | | | | | | | |
| 서강동 | | | | | | | | | | | | | |
| 대교동 | | | | | | | | | | | | | |
| 국동 | | | | | | | | | | | | | |
| 월호동 | | | | | | | | | | | | | |
| 여서동 | | | | | | | | | | | | | |
| 문수동 | | | | | | | | | | | | | |
| 미평동 | | | | | | | | | | | | | |
| 둔덕동 | | | | | | | | | | | | | |
| 만덕동 | | | | | | 1 | 148 | 131 | 17 | | | | |
| 쌍봉동 | | | | | | | | | | | | | |
| 시전동 | | | | | | | | | | 1 | 37 | 26 | 11 |
| 여천동 | | | | | | | | | | | | | |
| 주삼동 | | | | | | | | | | | | | |
| 삼일동 | | | | | | | | | | | | | |
| 묘도동 | | | | | | | | | | | | | |

자료 : 여성가족과

29. 여성폭력상담(2-1) Counseling Activities for Women

(Unit : number, case) (단위: 개소, 건)

| 구분 연별 | 여성폭력상담 Counseling activities for women | | | | | | | |
|----------|--|------------------------------|-------------------------------------|------------------------------|-------------------------------------|------------------------------|---|------------------------------|
| | 계 Total | | 가정폭력 Domestic Violence | | 성폭력 Sexual Violence | | 성매매피해 Victims of Forced Prostitution | |
| | 상담소 No. of Counseling Centers | 상담건수 No. of counseling | 상담소 No. of Counseling Centers | 상담건수 No. of counseling | 상담소 No. of Counseling Centers | 상담건수 No. of counseling | 상담소 No. of Counseling Centers | 상담건수 No. of counseling |
| 2007 | 4 | 14,064 | 2 | 12,068 | 1 | 1,090 | 1 | 906 |
| 2008 | 3 | 5,393 | 1 | 1,744 | 1 | 2,315 | 1 | 1,334 |
| 2009 | 3 | 5,670 | 1 | 2,176 | 1 | 2,017 | 1 | 1,477 |
| 2010 | 3 | 6,208 | 1 | 2,416 | 1 | 1,677 | 1 | 2,115 |
| 2011 | 3 | 6,603 | 1 | 2,515 | 1 | 2,541 | 1 | 1,547 |
| 2012 | 3 | 5,424 | 1 | 871 | 1 | 2,266 | 1 | 2,287 |

자료 : 여성가족과

29. 여성폭력상담(2-2) Counseling Activities for Women

(Unit : number, case) (단위: 개소, 건)

| 구분 연별 | 피해자 지원내역 Counseling Follow-ups | | | | | |
|----------|--------------------------------|-----------------------------|--------------------------|---------------------|---------------------------------|--------------|
| | 계 Total | 심리, 정서적 지원 Counseling | 수사·법적 지원 Legal Aid | 의료지원 Medical Aid | 시설입소 연계 Victim's facility | 기타 Others |
| | | | | | | |
| 2007 | 14,064 | 10,312 | 890 | 513 | 1,756 | 593 |
| 2008 | 2,964 | 1,821 | 686 | 322 | 50 | 85 |
| 2009 | 5,678 | 3,287 | 518 | 259 | 304 | 1,310 |
| 2010 | 1,084 | 514 | 312 | 183 | 1 | 74 |
| 2011 | 2,973 | 1,311 | 153 | 122 | 65 | 1,322 |
| 2012 | 5,424 | 3,406 | 603 | 1,077 | 71 | 267 |

자료 : 여성가족과

30. 소년·소녀 가장현황 The State of Households headed by child

(Unit : person) (단위 : 명)

| 연별 읍면동별 | 구분 | 합계 Total | 세대주 Householde | 세대원 Household members | 재 학 별 School Attendance | | | | |
|------------|----|-------------|-------------------|-----------------------------|-------------------------|------------------------|----------------------|---------------------|------------------------|
| | | | | | 미취학 Pre-school | 초등학교 Primary school | 중학교 Middle school | 고등학교 High school | 기타 (미 재학등) Other |
| 2007 | | 203 | 136 | 67 | 6 | 61 | 73 | 63 | — |
| 2008 | | 15 | 6 | 9 | — | 3 | 2 | 2 | 1 |
| 2009 | | 6 | 4 | 2 | — | — | 3 | 3 | — |
| 2010 | | 4 | 3 | 1 | | | 1 | 3 | |
| 2011 | | 4 | 3 | 1 | — | — | 1 | 3 | — |
| 2012 | | 2 | 1 | 2 | — | — | — | 2 | — |
| 돌산읍 | | | | | | | | | |
| 소라면 | | | | | | | | | |
| 율촌면 | | | | | | | | | |
| 화양면 | | | | | | | | | |
| 남면 | | | | | | | | | |
| 화정면 | | | | | | | | | |
| 삼산면 | | | | | | | | | |
| 동문동 | | | | | | | | | |
| 한려동 | | | | | | | | | |
| 중앙동 | | | | | | | | | |
| 충무동 | | | | | | | | | |
| 광림동 | | | | | | | | | |
| 서강동 | | | | | | | | | |
| 대교동 | | | | | | | | | |
| 국동 | | | | | | | | | |
| 월호동 | | | | | | | | | |
| 여서동 | | | | | | | | | |
| 문수동 | | | | | | | | | |
| 미평동 | | | | | | | | | |
| 둔덕동 | | | | | | | | | |
| 만덕동 | | | | | | | | | |
| 쌍봉동 | | | | | | | | | |
| 시전동 | | | | | | | | | |
| 여천동 | | 2 | 1 | 2 | | | | 2 | |
| 주삼동 | | | | | | | | | |
| 삼일동 | | | | | | | | | |
| 묘도동 | | | | | | | | | |

자료 : 여성가족과

주) 2008년부터 가정위탁세대와 분리하여 관리, 2007년까지는 가정위탁세대 포함 자료임

31. 아동복지시설 Children Welfare Institutions

(Unit : number, person) (단위 : 개소, 명)

| 구분 연별 읍면동별 | 합계 Total | | | | 양육시설 Child bringing up institutions | | | | 자립지원시설 Self independence assistance institutions | | | | 보호치료시설 Child care treatment institutions | | | | 기 타 Others | | | |
|------------------|-----------------------------|-----------------|------------------------|--------------------------------------|--|-----------------|------------------------|--------------------------------------|--|-----------------|------------------------|--------------------------------------|---|-----------------|------------------------|--------------------------------------|-----------------------------|-----------------|------------------------|--------------------------------------|
| | 시설수 No. of facilities | 입소자 Admitted | 퇴소자 Dischar- ged | 연말현재 Inmates as of year-end | 시설수 No. of facilities | 입소자 Admitted | 퇴소자 Dischar- ged | 연말현재 Inmates as of year-end | 시설수 No. of facilities | 입소자 Admitted | 퇴소자 Dischar- ged | 연말현재 Inmates as of year-end | 시설수 No. of facilities | 입소자 Admitted | 퇴소자 Dischar- ged | 연말현재 Inmates as of year-end | 시설수 No. of facilities | 입소자 Admitted | 퇴소자 Dischar- ged | 연말현재 Inmates as of year-end |
| 2007 | 2 | 13 | 23 | 155 | 2 | 13 | 23 | 155 | - | - | - | - | - | - | - | - | - | - | - | - |
| 2008 | 2 | 2 | 2 | 141 | 2 | 2 | 2 | 141 | - | - | - | - | - | - | - | - | - | - | - | - |
| 2009 | 2 | 9 | 13 | 137 | 2 | 9 | 13 | 137 | | | | | | | | | | | | |
| 2010 | 2 | 12 | 21 | 128 | 2 | 12 | 21 | 128 | | | | | | | | | | | | |
| 2011 | 2 | 3 | 6 | 125 | 2 | 3 | 6 | 125 | - | - | - | - | - | - | - | - | - | - | - | - |
| 2012 | 4 | 21 | 25 | 130 | 2 | 14 | 21 | 116 | - | - | - | - | - | - | - | - | 2 | 7 | 4 | 14 |
| 돌산읍 | - | - | - | - | | | | | | | | | | | | | | | | |
| 소라면 | - | - | - | - | | | | | | | | | | | | | | | | |
| 울촌면 | - | - | - | - | | | | | | | | | | | | | | | | |
| 화양면 | - | - | - | - | | | | | | | | | | | | | | | | |
| 남면 | - | - | - | - | | | | | | | | | | | | | | | | |
| 화정면 | - | - | - | - | | | | | | | | | | | | | | | | |
| 삼산면 | - | - | - | - | | | | | | | | | | | | | | | | |
| 동문동 | - | - | - | - | | | | | | | | | | | | | | | | |
| 한려동 | 1 | 2 | 2 | 7 | | | | | | | | | | | | | 1 | 2 | 2 | 7 |
| 중앙동 | - | - | - | - | | | | | | | | | | | | | | | | |
| 충무동 | 1 | 9 | 13 | 66 | 1 | 9 | 13 | 66 | | | | | | | | | | | | |
| 광림동 | - | - | - | - | | | | | | | | | | | | | | | | |
| 서강동 | - | - | - | - | | | | | | | | | | | | | | | | |
| 대교동 | - | - | - | - | | | | | | | | | | | | | | | | |
| 국동 | 1 | 5 | 8 | 50 | 1 | 5 | 8 | 50 | | | | | | | | | | | | |
| 월호동 | - | - | - | - | | | | | | | | | | | | | | | | |
| 여서동 | - | - | - | - | | | | | | | | | | | | | | | | |
| 문수동 | - | - | - | - | | | | | | | | | | | | | | | | |
| 미평동 | - | - | - | - | | | | | | | | | | | | | | | | |
| 둔덕동 | - | - | - | - | | | | | | | | | | | | | | | | |
| 만덕동 | 1 | 5 | 2 | 7 | | | | | | | | | | | | | 1 | 5 | 2 | 7 |
| 쌍봉동 | - | - | - | - | | | | | | | | | | | | | | | | |
| 시전동 | - | - | - | - | | | | | | | | | | | | | | | | |
| 여천동 | - | - | - | - | | | | | | | | | | | | | | | | |
| 주삼동 | - | - | - | - | | | | | | | | | | | | | | | | |
| 삼일동 | - | - | - | - | | | | | | | | | | | | | | | | |
| 묘도동 | - | - | - | - | | | | | | | | | | | | | | | | |

자료 : 여성가족과

32. 장애인 복지시설(2-1) Welfare Institutions for The Disabled (Unit : number, person) (단위 : 개소, 명)

| 구분 연별 읍면동별 | 시설수 Number of facilities | 입 소 자 Admitted | | | | 퇴 소 자 Discharged | | | | | |
|------------------|--------------------------------|-------------------|------------------|-----------------------|-------------|---------------------|---------------------------|----------------|----------------|-------------|-------------|
| | | 계 Total | 위탁자 Referrals | 무연고자 Non-relatives | 기타 Other | 계 Total | 연고자 인도 To relatives | 취업 Employed | 전원 Transfer | 사망 Death | 기타 Other |
| 2007 | 2 | 121 | 113 | 8 | | 4 | 2 | — | — | 2 | — |
| 2008 | 3 | 194 | 187 | 7 | | 10 | — | — | 5 | 5 | — |
| 2009 | 2 | 4 | 4 | | | 10 | 2 | | 2 | 3 | 3 |
| 2010 | 18 | 224 | 224 | — | — | 15 | 2 | — | — | 12 | — |
| 2011 | 8 | 10 | 5 | 5 | — | 15 | 1 | — | 1 | 8 | 5 |
| 2012 | 5 | 179 | 54 | 125 | — | 3 | 2 | — | — | 1 | — |
| 돌산읍 | | | | | | | | | | | |
| 소라면 | 4 | 164 | 50 | 114 | — | 3 | 2 | — | — | 1 | — |
| 울촌면 | | | | | | | | | | | |
| 화양면 | | | | | | | | | | | |
| 남면 | | | | | | | | | | | |
| 화정면 | | | | | | | | | | | |
| 삼산면 | | | | | | | | | | | |
| 동문동 | | | | | | | | | | | |
| 한려동 | | | | | | | | | | | |
| 중앙동 | | | | | | | | | | | |
| 충무동 | | | | | | | | | | | |
| 광림동 | | | | | | | | | | | |
| 서강동 | | | | | | | | | | | |
| 대교동 | | | | | | | | | | | |
| 국동 | | | | | | | | | | | |
| 월호동 | | | | | | | | | | | |
| 여서동 | 1 | 15 | 4 | 11 | — | — | — | — | — | — | — |
| 문수동 | | | | | | | | | | | |
| 미평동 | | | | | | | | | | | |
| 둔덕동 | | | | | | | | | | | |
| 만덕동 | | | | | | | | | | | |
| 쌍봉동 | | | | | | | | | | | |
| 시전동 | | | | | | | | | | | |
| 여천동 | | | | | | | | | | | |
| 주삼동 | | | | | | | | | | | |
| 삼일동 | | | | | | | | | | | |
| 묘도동 | | | | | | | | | | | |

자료 : 사회복지과

주) 2011년은 법인, 민간 합한 장애인 복지생활시설 자료임. (장애인 이용시설 제외)

32. 장애인 복지시설(2-2) Welfare Institutions for The Disabled (Unit : number, person) (단위 : 개소, 명)

| 구분 연별 읍면동별 | 연 말 현 재 수 용 인 원 Inmates as of year-end | | | | | | | | | | | |
|----------------------|--|------------|-------------|----------------------------------|-------------|---------------------------------|-------------|--------------------------------------|----------------------------|---|----------------------------------|--------------|
| | 성 별 Gender | | | 연 령 별 Age | | | | 장 애 종 별 By category of disability | | | | |
| | 계 Total | 남 Male | 여 Female | 18세 미만 Less than 18 years old | | 18세 이상 18 years old and over | | 지체 Physically disabled | 시각 Visually disabled | 청각 언어 Auditorily and lingually disabled | 정신 지체 Mentally retarded | 기타 Others |
| | | | | 남 Male | 여 Female | 남 Male | 여 Female | | | | | |
| 2 0 0 7 | 121 | 80 | 41 | 8 | 4 | 72 | 37 | 39 | — | — | 48 | 34 |
| 2 0 0 8 | 194 | 105 | 89 | 8 | 4 | 97 | 85 | 94 | 18 | — | 45 | 38 |
| 2 0 0 9 | 113 | 77 | 36 | 6 | 3 | 71 | 33 | 36 | | | 43 | 34 |
| 2 0 1 0 | 224 | 129 | 95 | 8 | 2 | 121 | 93 | 157 | — | 16 | 51 | |
| 2 0 1 1 | 244 | 135 | 109 | 11 | 4 | 124 | 105 | 79 | 16 | 17 | 74 | 58 |
| 2 0 1 2 | 179 | 116 | 63 | 14 | 6 | 102 | 57 | 106 | 9 | — | 64 | — |
| 돌 산 읍 | | | | | | | | | | | | |
| 소 라 면 | 164 | 109 | 55 | 14 | 6 | 95 | 49 | 97 | 9 | — | 58 | — |
| 울 촌 면 | | | | | | | | | | | | |
| 화 양 면 | | | | | | | | | | | | |
| 남 면 | | | | | | | | | | | | |
| 화 정 면 | | | | | | | | | | | | |
| 삼 산 면 | | | | | | | | | | | | |
| 동 문 동 | | | | | | | | | | | | |
| 한 려 동 | | | | | | | | | | | | |
| 중 양 동 | | | | | | | | | | | | |
| 충 무 동 | | | | | | | | | | | | |
| 광 립 동 | | | | | | | | | | | | |
| 서 강 동 | | | | | | | | | | | | |
| 대 교 동 | | | | | | | | | | | | |
| 국 동 | | | | | | | | | | | | |
| 월 호 동 | | | | | | | | | | | | |
| 여 서 동 | 15 | 7 | 8 | — | — | 7 | 8 | 9 | — | — | 6 | |
| 문 수 동 | | | | | | | | | | | | |
| 미 평 동 | | | | | | | | | | | | |
| 둔 덕 동 | | | | | | | | | | | | |
| 만 덕 동 | | | | | | | | | | | | |
| 쌍 봉 동 | | | | | | | | | | | | |
| 시 전 동 | | | | | | | | | | | | |
| 여 천 동 | | | | | | | | | | | | |
| 주 삼 동 | | | | | | | | | | | | |
| 삼 일 동 | | | | | | | | | | | | |
| 묘 도 동 | | | | | | | | | | | | |

자료 : 사회복지과

주) 2011년은 법인, 민간 합한 장애인 복지생활시설 자료임. (장애인 이용시설 제외)

33. 장애인 등록 현황(2-1) Registered Disabled Persons

(Unit : person) (단위 : 명)

| 연별 읍면동별 | 구분 | 성 별 Gender | | | 장 애 유 형 By type of the disabled | | | | | | | | |
|------------|----|------------|-----------|-------------|---------------------------------|--------------------------|----------------------------|-------------------------------|------------------------------|-----------------------------|---------------|-------------------------------|-------------------------|
| | | 계 Total | 남 Male | 여 Female | 지체 Crippling condition | 뇌병변 Brain disorder | 시각 Visually disabled | 청각 Auditionily disabled | 언어 Crippling condition | 지적 Mental retardation | 자폐성 Autism | 정신 Auditionily disabled | 신장 Kidney failure |
| 2 0 0 7 | | 16,464 | 9,507 | 6,957 | 8,504 | 1,439 | 2,059 | 2,239 | 101 | 934 | 91 | 440 | 286 |
| 2 0 0 8 | | 17,559 | 9,929 | 7,630 | 9,223 | 1,534 | 2,089 | 2,363 | 97 | 985 | 94 | 478 | 304 |
| 2 0 0 9 | | 18,343 | 10,158 | 8,185 | 9,801 | 1,608 | 2,135 | 2,482 | 87 | 1,027 | 435 | 88 | 302 |
| 2 0 1 0 | | 18,815 | 10,416 | 8,399 | 10,032 | 1,647 | 2,185 | 2,522 | 93 | 1,099 | 79 | 464 | 324 |
| 2 0 1 1 | | 18,609 | 10,272 | 8,337 | 9,899 | 1,640 | 2,149 | 2,461 | 95 | 1,160 | 73 | 453 | 347 |
| 2 0 1 2 | | 18,483 | 10,155 | 8,328 | 9,748 | 1,649 | 2,134 | 2,451 | 97 | 1,208 | 73 | 439 | 367 |
| 돌 산 읍 | | 1,231 | 674 | 557 | 667 | 91 | 147 | 195 | 7 | 77 | | 21 | 11 |
| 소 라 면 | | 1,265 | 706 | 559 | 643 | 127 | 105 | 180 | 4 | 144 | | 18 | 22 |
| 울 촌 면 | | 899 | 452 | 447 | 556 | 58 | 86 | 92 | 1 | 50 | 3 | 17 | 15 |
| 화 양 면 | | 854 | 461 | 393 | 451 | 67 | 91 | 121 | 5 | 66 | 1 | 29 | 7 |
| 남 면 | | 430 | 227 | 203 | 233 | 34 | 44 | 67 | 1 | 28 | 1 | 10 | 2 |
| 화 정 면 | | 333 | 159 | 174 | 180 | 19 | 44 | 48 | 1 | 27 | | 6 | 4 |
| 삼 산 면 | | 211 | 110 | 101 | 112 | 15 | 31 | 22 | | 19 | | 7 | 3 |
| 동 문 동 | | 459 | 269 | 190 | 250 | 47 | 52 | 54 | 2 | 30 | | 6 | 13 |
| 한 려 동 | | 381 | 208 | 173 | 181 | 33 | 62 | 57 | 1 | 20 | 2 | 10 | 8 |
| 중 양 동 | | 454 | 259 | 195 | 246 | 44 | 68 | 46 | 2 | 18 | 1 | 12 | 9 |
| 충 무 동 | | 470 | 280 | 190 | 216 | 55 | 60 | 69 | 2 | 36 | 1 | 17 | 8 |
| 광 립 동 | | 581 | 332 | 249 | 314 | 49 | 59 | 79 | 5 | 22 | 2 | 23 | 19 |
| 서 강 동 | | 386 | 227 | 159 | 194 | 40 | 46 | 59 | 7 | 18 | | 11 | 10 |
| 대 교 동 | | 616 | 342 | 274 | 320 | 62 | 79 | 72 | 2 | 40 | 1 | 17 | 11 |
| 국 동 | | 796 | 474 | 322 | 430 | 74 | 112 | 90 | 4 | 50 | 1 | 14 | 14 |
| 월 호 동 | | 514 | 263 | 251 | 288 | 44 | 59 | 73 | | 22 | 1 | 10 | 10 |
| 여 서 동 | | 1,061 | 579 | 482 | 570 | 99 | 106 | 156 | 4 | 52 | 6 | 23 | 23 |
| 문 수 동 | | 1,458 | 778 | 680 | 750 | 150 | 163 | 165 | 7 | 94 | 15 | 51 | 39 |
| 미 평 동 | | 741 | 410 | 331 | 384 | 61 | 102 | 85 | 5 | 50 | 1 | 19 | 18 |
| 둔 덕 동 | | 441 | 258 | 183 | 232 | 36 | 48 | 58 | 3 | 30 | 2 | 7 | 14 |
| 만 덕 동 | | 452 | 225 | 227 | 248 | 35 | 55 | 49 | 1 | 30 | 2 | 12 | 11 |
| 쌍 봉 동 | | 1,428 | 762 | 666 | 741 | 133 | 161 | 201 | 9 | 94 | 9 | 21 | 33 |
| 시 전 동 | | 956 | 546 | 410 | 465 | 91 | 130 | 122 | 10 | 52 | 15 | 22 | 26 |
| 여 천 동 | | 1,251 | 707 | 544 | 637 | 122 | 130 | 175 | 9 | 90 | 8 | 31 | 29 |
| 주 삼 동 | | 390 | 215 | 175 | 206 | 33 | 43 | 58 | 5 | 24 | 1 | 9 | 6 |
| 삼 일 동 | | 285 | 159 | 126 | 155 | 22 | 34 | 42 | | 15 | | 9 | 2 |
| 묘 도 동 | | 140 | 73 | 67 | 79 | 8 | 17 | 16 | | 10 | | 7 | |

자료 : 노인장애인과

33. 장애인 등록 현황(2-2) Registered Disabled Persons

(Unit : person) (단위 : 명)

| 연별 읍면동별 | 구분 | 장 애 유 형 By type of the disabled | | | | | | 장 애 등 급 By grade of the disabled | | | | | |
|----------------|----|---------------------------------|-----------------------------|------------|------------|--------------|----------------|----------------------------------|-----------------|-----------------|-----------------|-----------------|-----------------|
| | | 심장 Heart failure | 호흡기 Respiratory organ | 간 Liver | 안면 Face | 장루 Ostomy | 간질 Epilepsy | 1급 1st Grade | 2급 2nd Grade | 3급 3rd Grade | 4급 4th Grade | 5급 5th Grade | 6급 6th Grade |
| 2 0 0 7 | | 107 | 89 | 40 | 19 | 56 | 60 | 1,387 | 2,753 | 2,579 | 2,591 | 3,380 | 3,774 |
| 2 0 0 8 | | 110 | 99 | 38 | 19 | 59 | 67 | 1,454 | 2,629 | 2,843 | 2,964 | 3,653 | 4,016 |
| 2 0 0 9 | | 93 | 112 | 37 | 17 | 56 | 63 | 1,455 | 2,623 | 2,949 | 3,229 | 3,939 | 4,148 |
| 2 0 1 0 | | 78 | 108 | 36 | 20 | 61 | 67 | 1,431 | 2,624 | 2,919 | 3,397 | 4,065 | 4,379 |
| 2 0 1 1 | | 50 | 95 | 44 | 19 | 66 | 58 | 1,384 | 2,554 | 2,853 | 3,352 | 4,026 | 4,440 |
| 2 0 1 2 | | 42 | 86 | 49 | 19 | 70 | 51 | 1,276 | 2,349 | 2,613 | 3,085 | 3,709 | 4,220 |
| 돌 산 읍 | | 3 | 6 | 1 | 1 | 4 | | | | | | | |
| 소 라 면 | | 3 | 9 | 5 | 1 | 3 | 1 | 178 | 189 | 178 | 216 | 261 | 243 |
| 울 촌 면 | | 5 | 11 | 1 | - | 2 | 2 | 73 | 185 | 129 | 156 | 176 | 180 |
| 화 양 면 | | 1 | 5 | 4 | | 2 | 4 | 51 | 117 | 105 | 200 | 204 | 177 |
| 남 면 | | 2 | 2 | | 1 | 3 | 2 | 28 | 56 | 58 | 101 | 102 | 85 |
| 화 정 면 | | 1 | | 1 | | 2 | | 16 | 46 | 54 | 79 | 71 | 67 |
| 삼 산 면 | | | | 1 | | 1 | | 14 | 27 | 35 | 44 | 44 | 47 |
| 동 문 동 | | | 1 | 3 | 1 | | | 19 | 64 | 72 | 80 | 111 | 113 |
| 한 려 동 | | | 3 | 1 | | 1 | 2 | 19 | 55 | 50 | 67 | 90 | 100 |
| 중 양 동 | | 1 | 4 | 1 | 1 | 1 | | 31 | 49 | 77 | 68 | 104 | 125 |
| 충 무 동 | | 1 | 1 | | 2 | 1 | 1 | 35 | 75 | 79 | 80 | 82 | 119 |
| 광 립 동 | | 1 | 2 | 1 | | 3 | 2 | 35 | 68 | 91 | 117 | 130 | 140 |
| 서 강 동 | | | | | 1 | | | 15 | 43 | 63 | 74 | 82 | 109 |
| 대 교 동 | | 1 | 2 | 1 | | 4 | 4 | 36 | 72 | 101 | 114 | 144 | 149 |
| 국 동 | | 1 | 3 | 2 | | 1 | | 54 | 84 | 113 | 133 | 182 | 230 |
| 월 호 동 | | 1 | 1 | 3 | | 1 | 1 | 33 | 54 | 61 | 111 | 112 | 143 |
| 여 서 동 | | 3 | 2 | 3 | 3 | 7 | 4 | 67 | 130 | 156 | 190 | 238 | 280 |
| 문 수 동 | | 3 | 9 | | | 7 | 5 | 134 | 235 | 262 | 233 | 270 | 324 |
| 미 평 동 | | | 6 | 2 | | 3 | 5 | 55 | 100 | 133 | 132 | 148 | 173 |
| 둔 덕 동 | | | 4 | 1 | | 5 | 1 | 30 | 58 | 65 | 72 | 84 | 132 |
| 만 덕 동 | | 1 | 1 | 1 | 3 | 3 | | 21 | 48 | 65 | 89 | 110 | 119 |
| 쌍 봉 동 | | 6 | 4 | 4 | 1 | 7 | 4 | 101 | 165 | 211 | 219 | 323 | 409 |
| 시 전 동 | | 3 | 4 | 6 | 1 | 2 | 7 | 69 | 138 | 130 | 148 | 191 | 280 |
| 여 천 동 | | 3 | 5 | 3 | 1 | 2 | 6 | 120 | 185 | 200 | 211 | 258 | 277 |
| 주 삼 동 | | | 1 | 2 | | 2 | | 21 | 43 | 69 | 70 | 84 | 103 |
| 삼 일 동 | | | | 1 | 2 | 3 | | 15 | 41 | 37 | 59 | 69 | 64 |
| 묘 도 동 | | 2 | | 1 | | | | 6 | 22 | 19 | 22 | 39 | 32 |

자료 : 노인장애인과

34. 부랑인 시설 Homeless Institutions

(Unit : number, person) (단위 : 개소, 명)

| 연별 읍면동별 | 구분 합계 Total | | | | 부랑인시설 (남성전용) Homeless institutions(Male) | | | | 부랑인시설 (여성전용) Homeless institutions(Female) | | | | 부랑인시설 (남녀공용) Homeless institutions(Male, Female) | | | |
|-------------|-----------------------------|-----------------|-------------------------|--------------------------------------|---|-----------------|-------------------------|--------------------------------------|---|-----------------|-------------------------|--------------------------------------|---|-----------------|-------------------------|--------------------------------------|
| | 시설수 No. of facilities | 입소자 Admitted | 퇴소자 Dischar- -ged | 연말현재 Inmates as of year-end | 시설수 No. of facilities | 입소자 Admitted | 퇴소자 Dischar- -ged | 연말현재 Inmates as of year-end | 시설수 No. of facilities | 입소자 Admitted | 퇴소자 Dischar- -ged | 연말현재 Inmates as of year-end | 시설수 No. of facilities | 입소자 Admitted | 퇴소자 Dischar- -ged | 연말현재 Inmates as of year-end |
| 2007 | 1 | 4 | 2 | 50 | 1 | 4 | 2 | 50 | - | - | - | - | | | | |
| 2008 | 1 | 55 | 42 | 60 | 1 | 49 | 36 | 52 | 1 | 6 | 6 | 8 | | | | |
| 2009 | 1 | 40 | 45 | 55 | 1 | 31 | 35 | 48 | 1 | 9 | 10 | 7 | | | | |
| 2010 | 1 | 33 | 32 | 49 | | | | | | | | | 1 | 33 | 32 | 49 |
| 2011 | 1 | 38 | 32 | 55 | - | - | - | - | - | - | - | - | 1 | 38 | 32 | 55 |
| 2012 | 1 | 66 | 57 | 64 | - | - | - | - | - | - | - | - | 1 | 66 | 57 | 64 |
| 돌산읍 | - | - | - | - | | | | | | | | | | | | |
| 소라면 | - | - | - | - | | | | | | | | | | | | |
| 울촌면 | - | - | - | - | | | | | | | | | | | | |
| 화양면 | 1 | 66 | 57 | 64 | | | | | | | | | 1 | 66 | 57 | 64 |
| 남면 | - | - | - | - | | | | | | | | | | | | |
| 화정면 | - | - | - | - | | | | | | | | | | | | |
| 삼산면 | - | - | - | - | | | | | | | | | | | | |
| 동문동 | - | - | - | - | | | | | | | | | | | | |
| 한려동 | - | - | - | - | | | | | | | | | | | | |
| 중앙동 | - | - | - | - | | | | | | | | | | | | |
| 충무동 | - | - | - | - | | | | | | | | | | | | |
| 광림동 | - | - | - | - | | | | | | | | | | | | |
| 서강동 | - | - | - | - | | | | | | | | | | | | |
| 대교동 | - | - | - | - | | | | | | | | | | | | |
| 국동 | - | - | - | - | | | | | | | | | | | | |
| 월호동 | - | - | - | - | | | | | | | | | | | | |
| 여서동 | - | - | - | - | | | | | | | | | | | | |
| 문수동 | - | - | - | - | | | | | | | | | | | | |
| 미평동 | - | - | - | - | | | | | | | | | | | | |
| 둔덕동 | - | - | - | - | | | | | | | | | | | | |
| 만덕동 | - | - | - | - | | | | | | | | | | | | |
| 쌍봉동 | - | - | - | - | | | | | | | | | | | | |
| 시전동 | - | - | - | - | | | | | | | | | | | | |
| 여천동 | - | - | - | - | | | | | | | | | | | | |
| 주삼동 | - | - | - | - | | | | | | | | | | | | |
| 삼일동 | - | - | - | - | | | | | | | | | | | | |
| 묘도동 | - | - | - | - | | | | | | | | | | | | |

자료 : 사회복지과

35. 저소득 및 한부모 가정 Low-income Single Parent Families (Unit : household, person) (단위: 가구, 명)

| 연별 읍면동별 | 구분 합계 Total | | 한부모가족지원법 수급자 Single Parent Family Support Act Recipients | | 국민기초생활보장법 수급자 Basic Livelihood Security Law Recipients | | 국가보훈법 수급자 Patriots and veterans affairs law Recipients | |
|----------------|-------------------|---------------------------|--|---------------------------|--|---------------------------|--|---------------------------|
| | 가구수 Households | 가구원수 Household members | 가구수 Households | 가구원수 Household members | 가구수 Households | 가구원수 Household members | 가구수 Households | 가구원수 Household members |
| 2 0 0 7 | 1,194 | 3,212 | 673 | 1,764 | 521 | 1,448 | - | - |
| 2 0 0 8 | 1,280 | 3,448 | 724 | 1,876 | 556 | 1,572 | - | - |
| 2 0 0 9 | 1,301 | 3,472 | 722 | 1,863 | 579 | 1,609 | | |
| 2 0 1 0 | 1,354 | 3,604 | 767 | 1,996 | 587 | 1,608 | | |
| 2 0 1 1 | 1,336 | 3,604 | 737 | 1,904 | 599 | 1,616 | - | - |
| 2 0 1 2 | 1,314 | 3,469 | 764 | 1,963 | 550 | 1,506 | - | - |
| 돌 산 읍 | 55 | 133 | 37 | 98 | 18 | 35 | | |
| 소 라 면 | 92 | 253 | 50 | 151 | 42 | 102 | | |
| 울 촌 면 | 21 | 55 | 14 | 21 | 7 | 34 | | |
| 화 양 면 | 13 | 33 | 5 | 20 | 8 | 13 | | |
| 남 면 | 4 | 12 | 3 | 8 | 1 | 4 | | |
| 화 정 면 | 0 | 0 | 0 | 0 | 0 | 0 | | |
| 삼 산 면 | 9 | 20 | 4 | 7 | 5 | 13 | | |
| 동 문 동 | 46 | 121 | 21 | 67 | 25 | 54 | | |
| 한 려 동 | 20 | 56 | 11 | 14 | 9 | 42 | | |
| 중 양 동 | 30 | 71 | 19 | 48 | 11 | 23 | | |
| 충 무 동 | 34 | 85 | 20 | 47 | 14 | 38 | | |
| 광 립 동 | 44 | 112 | 34 | 100 | 10 | 12 | | |
| 서 강 동 | 20 | 47 | 10 | 25 | 10 | 22 | | |
| 대 교 동 | 40 | 106 | 21 | 42 | 19 | 64 | | |
| 국 동 | 77 | 206 | 57 | 146 | 20 | 60 | | |
| 월 호 동 | 17 | 39 | 8 | 22 | 9 | 17 | | |
| 여 서 동 | 69 | 186 | 47 | 137 | 22 | 49 | | |
| 문 수 동 | 171 | 453 | 81 | 237 | 90 | 216 | | |
| 미 평 동 | 96 | 257 | 49 | 139 | 47 | 118 | | |
| 둔 덕 동 | 18 | 47 | 14 | 33 | 4 | 14 | | |
| 만 덕 동 | 29 | 74 | 17 | 48 | 12 | 26 | | |
| 쌍 봉 동 | 100 | 265 | 66 | 150 | 34 | 115 | | |
| 시 전 동 | 88 | 228 | 49 | 135 | 39 | 93 | | |
| 여 천 동 | 200 | 550 | 112 | 239 | 88 | 311 | | |
| 주 삼 동 | 15 | 44 | 12 | 24 | 3 | 20 | | |
| 삼 일 동 | 3 | 7 | 1 | 2 | 2 | 5 | | |
| 묘 도 동 | 3 | 9 | 2 | 3 | 1 | 6 | | |

자료 : 여성가족과

주) 2011년 자료 중 합계란 수정

36. 묘지 및 봉안시설(2-1) Cemeteries, Crematorium and Charnel houses (Unit : number, 1,000m) (단위: 개소, 천m)

| 구분 연별 읍면동별 | 매 장 Cemeteries | | | | | | | | | | | |
|------------------|----------------|--------------|------------------|-------------------------------|---------------------------|--------------|------------------|-------------------------------|----------------------------|--------------|------------------|-------------------------------|
| | 계 Total | | | | 공 설 묘 지 Public cemeteries | | | | 사 설 묘 지 Private cemeteries | | | |
| | 개소수 Sites | 면적 Area | | 분묘설치 가능 Grave placed | 개소수 Sites | 면적 Area | | 분묘설치 가능 Grave placed | 개소수 Sites | 면적 Area | | 분묘설치 가능 Grave placed |
| | | 총면적 Gross | 점유면적 Occupied | | | 총면적 Gross | 점유면적 Occupied | | | 총면적 Gross | 점유면적 Occupied | |
| 2 0 0 7 | 3 | 1,095 | 305 | 21,625 | 1 | 596 | 247 | 10,752 | 2 | 499 | 58 | 10,873 |
| 2 0 0 8 | 2 | 1,095 | 305 | 19,775 | 1 | 596 | 247 | 10,109 | 2 | 499 | 58 | 9,666 |
| 2 0 0 9 | 3 | 1,095 | 305 | 19,117 | 1 | 596 | 247 | 9,451 | 2 | 499 | 58 | 9,666 |
| 2 0 1 0 | 3 | 1,095 | 305 | 18,450 | 1 | 596 | 247 | 8,784 | 2 | 499 | 58 | 9,666 |
| 2 0 1 1 | 3 | 711 | 305 | 11,757 | 1 | 596 | 247 | 8,296 | 2 | 115 | 58 | 3,461 |
| 2 0 1 2 | 3 | 711 | 305 | 11,669 | 1 | 596 | 247 | 8,296 | 2 | 115 | 58 | 3,373 |

자료 : 노인장애인과

36. 묘지 및 봉안시설(2-2) Cemeteries, Crematorium and Charnel houses (Unit : number, 1,000m) (단위: 개소, 천m)

| 구분 연별 읍면동별 | 화 장 장 Crematorium | | | | | | 봉 안 당 Charnel house | | | | | | | | |
|------------------|-------------------|-------------|-----------|-------------|------------|-------------|---------------------|-----------|------------|-------------------------|-----------|------------|-------------------|-----------|------------|
| | 계 Total | | 공설 Public | | 사설 Private | | 개 소 수 Sites | | | 총봉안능력(기) Total capacity | | | 봉 안 기 수 Deposited | | |
| | 개소수 Sites | 화로수 Brazier | 개소수 Sites | 화로수 Brazier | 개소수 Sites | 화로수 Brazier | 소계 Total | 공설 Public | 사설 Private | 소계 Total | 공설 Public | 사설 Private | 소계 Total | 공설 Public | 사설 Private |
| | | | | | | | | | | | | | | | |
| 2 0 0 7 | 1 | 4 | 1 | 4 | - | - | 2 | 1 | 1 | 18,132 | 15,632 | 2,500 | 4,433 | 4,398 | 35 |
| 2 0 0 8 | 1 | 4 | 1 | 4 | - | - | 2 | 1 | 1 | 18,132 | 15,632 | 2,500 | 4,433 | 4,398 | 35 |
| 2 0 0 9 | 1 | 4 | 1 | 4 | - | - | 3 | 2 | 1 | 17,568 | 15,068 | 2,500 | 6,249 | 6,214 | 35 |
| 2 0 1 0 | 1 | 4 | 1 | 4 | - | - | 2 | 1 | 1 | 17,568 | 15,068 | 2,500 | 7,839 | 7,804 | 35 |
| 2 0 1 1 | 1 | 4 | 1 | 4 | - | - | 2 | 1 | 1 | 13,387 | 10,807 | 2,580 | 10,621 | 9,368 | 1,253 |
| 2 0 1 2 | 1 | 4 | 1 | 4 | - | - | 1 | 1 | - | 10,807 | 10,807 | - | 9,368 | 9,368 | - |

자료 : 노인장애인과

37. 방문건강관리사업 실적(2-1)

Home Visiting Health Service

(Unit : household, person, case) (단위 : 가구, 명, 건수)

| 구분 연 별 | 가정방문 Home visiting | | | | | | | | | | 집단 교육및 상담 Group Education |
|-----------|---------------------------------------|----------------------------------|--------------|-------------|-----------------|------------------|-----------------|----------------|------------------------|--------------|---------------------------------------|
| | 등록 가구 Registration household | 방문 건수 No. of Visittings | 질환별 방문간호 환자수 | | | | | | | | |
| | | | | 암 Cancer | 당뇨병 Diabetes | 관절염 Arthritis | 뇌졸중 Apoplexy | 치매 Dementia | 정신질환 Mental illness | 기타 Others | |
| 2 0 0 7 | 4,875 | 11,837 | 2,175 | 297 | 809 | 2,671 | 399 | 264 | | 373 | 28,797 |
| 2 0 0 8 | 6,257 | 31,372 | 3,290 | 339 | 1,254 | 3,057 | 379 | 43 | 72 | | |
| 2 0 0 9 | 6,993 | 49,138 | 3,951 | 424 | 1,497 | 3,942 | 390 | 32 | 92 | | 49,138 |
| 2 0 1 0 | 7,314 | 45,805 | 4,132 | 467 | 1,585 | 4,073 | 389 | 39 | 89 | | 45,805 |

자료 : 보건소 중부보건지원과

37. 방문건강관리사업 실적(2-2)

Home Visiting Health Service

(Unit : household, person, case) (단위 : 가구, 명, 건수)

| 구분 연별 | 방문보건 대상 Target for visit-based health service | 가정방문 Home visiting | | | | | | | | | | 보건소 내외 서비스 연계 건수 No. of connection service of health center inside and out |
|--------------|---|---------------------------------------|----------------------------------|--------------|-------------|-----------------|------------------|-----------------|----------------|---------------------------|--------------|---|
| | | 등록 가구 Registration household | 방문 건수 No. of Visittings | 질환별 방문간호 환자수 | | | | | | | | |
| | | | | | 암 Cancer | 당뇨병 Diabetes | 관절염 Arthritis | 뇌졸중 Apoplexy | 치매 Dementia | 정신질환 Mental illness | 기타 Others | |
| 2 0 1 1 | 31,460 | 9,252 | 41,188 | 5,072 | 592 | 2,062 | 5,291 | 545 | 52 | 74 | | 1,653 |
| 2 0 1 2 | 31,460 | 9,126 | 41,888 | 4,921 | 679 | 2,042 | 4,804 | 516 | 5 | 12 | | 601 |

자료 : 보건소 중부보건지원과

X Ⅲ. 환경

Environment

XⅢ. 환 경 Environment

1. 환경오염물질 배출사업장 Environmental Pollutant Emitting Facilities (Unit : number(place) (단위 : 개소))

| 구분 연별 읍면동별 | 대기(가스·먼지·매연 및 악취) Air pollution(gas, dust, soot and bad smell) | | | | | | 수 질(폐수) Water pollution(waste water) | | | | | | 소음 및 진동 Noise and vibration |
|------------------|---|---------------|---------------|---------------|---------------|---------------|---|---------------|---------------|---------------|---------------|---------------|---|
| | 계 Total | 1종 Class 1 | 2종 Class 2 | 3종 Class 3 | 4종 Class 4 | 5종 Class 5 | 계 Total | 1종 Class 1 | 2종 Class 2 | 3종 Class 3 | 4종 Class 4 | 5종 Class 5 | |
| 2 0 0 7 | 182 | 27 | 10 | 10 | 62 | 73 | 392 | 12 | 12 | 12 | 24 | 332 | 58 |
| 2 0 0 8 | 207 | 37 | 13 | 16 | 67 | 74 | 451 | 10 | 11 | 20 | 26 | 330 | 54 |
| 2 0 0 9 | 202 | 36 | 13 | 6 | 65 | 82 | 400 | 11 | 12 | 15 | 24 | 338 | 54 |
| 2 0 1 0 | 217 | 39 | 8 | 16 | 68 | 86 | 400 | 16 | 13 | 16 | 19 | 336 | 55 |
| 2 0 1 1 | 241 | 44 | 17 | 16 | 69 | 95 | 434 | 19 | 13 | 13 | 25 | 364 | 54 |
| 2 0 1 2 | 227 | 39 | 12 | 14 | 67 | 95 | 422 | 18 | 12 | 18 | 24 | 350 | 52 |
| 돌 산 읍 | 6 | | | | 1 | 5 | 23 | | | | — | 23 | 6 |
| 소 라 면 | 12 | | | | 4 | 8 | 14 | | | | — | 14 | 5 |
| 울 촌 면 | 10 | | | | 3 | 7 | 16 | | | | 1 | 15 | 10 |
| 화 양 면 | 21 | | | | 9 | 12 | 25 | | | | 2 | 23 | 7 |
| 남 면 | 1 | | | | 1 | — | — | | | | — | — | — |
| 화 정 면 | 1 | | | | 1 | — | — | | | | — | — | — |
| 삼 산 면 | 1 | | | | 1 | — | 6 | | | | — | 6 | — |
| 동 문 동 | 1 | | | | — | 1 | 2 | | | | — | 2 | 1 |
| 한 려 동 | — | | | | — | — | 5 | | | | 1 | 4 | — |
| 중 양 동 | 1 | | | | — | 1 | — | | | | — | — | 4 |
| 충 무 동 | 3 | | | | 2 | 1 | 4 | | | | — | 4 | — |
| 광 립 동 | 2 | | | | 2 | — | 8 | | | | — | 8 | — |
| 서 강 동 | — | | | | — | — | — | | | | — | — | — |
| 대 교 동 | 1 | | | | — | 1 | 18 | | | | 2 | 16 | 5 |
| 국 동 | 3 | | | | 1 | 2 | 9 | | | | — | 9 | 8 |
| 월 호 동 | 1 | | | 1 | — | — | 6 | | 1 | | — | 5 | 2 |
| 여 서 동 | — | | | | — | — | 7 | | | | — | 7 | — |
| 문 수 동 | 1 | | | | 1 | — | 5 | | | | — | 5 | — |
| 미 평 동 | 3 | | | | 3 | — | 11 | | | | — | 11 | — |
| 둔 덕 동 | 3 | | | | 1 | 2 | 18 | | | 1 | — | 17 | — |
| 만 덕 동 | 5 | | | | 2 | 3 | 35 | | | | — | 35 | 1 |
| 쌍 봉 동 | 3 | | | | 2 | 1 | 29 | | | | 1 | 28 | — |
| 시 전 동 | 1 | | | | 1 | — | 9 | | | | — | 9 | — |
| 여 천 동 | — | | | | — | — | 23 | | | | 1 | 22 | — |
| 주 삼 동 | 10 | | 1 | | 5 | 4 | 17 | | | | — | 17 | 1 |
| 삼 일 동 | 136 | 39 | 11 | 13 | 27 | 46 | 131 | 18 | 11 | 17 | 16 | 69 | 1 |
| 묘 도 동 | 1 | | | | — | 1 | 1 | | | | — | 1 | 1 |

자료 : 기후환경과(4~5종), 전라남도 순천동부출장소(환경보호과:1~3종)

2. 환경오염배출사업장 단속 및 행정조치

Inspection and Administrative Measures for Environmental Pollutant Emitting Facilities (Unit : number(place),case) (단위 : 개소,건)

| 연 별 읍면동별 | 구분 | 배출 업소 Number of pollutant emitting facilities | 단속 업소 Number of establishment inspected | 위반 업소 Number of violations | 행 정 처 분 내 역 | | | | | | | | 병과 고발 Accusation with Administrativ e measures | |
|-------------|----|--|---|-------------------------------------|----------------|--------------------------------|-------------------------------------|-----------------------------------|----------------------|--------------------------------|---------------------|------------------------|---|--------------|
| | | | | | 경고 Warnings | 개선 명령 Order of repair | 조업 정지 Temporary Suspension | 사용 금지 Prohibition on use | 이전 명령 Transfer | 허가 취소 License revoked | 폐쇄 명령 Abolish | 순수 고발 Accusation | | 기 타 Other |
| 2 0 0 7 | | 536 | 406 | 42 | 7 | 17 | 2 | | — | — | 2 | | 14 | 5 |
| 2 0 0 8 | | 533 | 411 | 20 | 5 | 8 | 5 | | — | — | 1 | | 1 | 5 |
| 2 0 0 9 | | 480 | 408 | 11 | 2 | 4 | 5 | | | | | | | 3 |
| 2 0 1 0 | | 631 | 520 | 9 | — | 5 | 4 | — | — | — | — | — | — | 1 |
| 2 0 1 1 | | 573 | 387 | 13 | 8 | 1 | 2 | 1 | — | — | 1 | — | — | 3 |
| 2 0 1 2 | | 560 | 309 | 13 | 3 | 4 | 2 | 2 | — | — | 2 | — | — | 6 |
| 돌 산 읍 | | 35 | 18 | 1 | | 1 | | | | | | | | |
| 소 라 면 | | 31 | 17 | 2 | 1 | 1 | | | | | | | | |
| 율 촌 면 | | 36 | 22 | 2 | | | 1 | | | | 1 | | | 2 |
| 화 양 면 | | 53 | 25 | 1 | 1 | | | | | | | | | |
| 남 면 | | 1 | — | — | | | | | | | | | | |
| 화 정 면 | | 1 | 1 | — | | | | | | | | | | |
| 삼 산 면 | | 7 | 2 | — | | | | | | | | | | |
| 동 문 동 | | 4 | 2 | — | | | | | | | | | | |
| 한 려 동 | | 5 | 1 | — | | | | | | | | | | |
| 중 양 동 | | 5 | 5 | — | | | | | | | | | | |
| 충 무 동 | | 7 | 2 | — | | | | | | | | | | |
| 광 립 동 | | 10 | 4 | 1 | | 1 | | | | | | | | |
| 서 강 동 | | — | — | — | | | | | | | | | | |
| 대 교 동 | | 24 | 16 | — | | | | | | | | | | |
| 국 동 | | 20 | 18 | — | | | | | | | | | | |
| 월 호 동 | | 7 | 4 | — | | | | | | | | | | |
| 여 서 동 | | 7 | 3 | — | | | | | | | | | | |
| 문 수 동 | | 6 | 5 | — | | | | | | | | | | |
| 미 평 동 | | 14 | 6 | — | | | | | | | | | | |
| 둔 덕 동 | | 21 | 6 | 1 | | 1 | | | | | | | | |
| 만 덕 동 | | 41 | 12 | — | | | | | | | | | | |
| 쌍 봉 동 | | 32 | 31 | — | | | | | | | | | | |
| 시 전 동 | | 10 | 4 | — | | | | | | | | | | |
| 여 천 동 | | 23 | 15 | — | | | | | | | | | | |
| 주 삼 동 | | 27 | 10 | 1 | | | | | | | 1 | | | 1 |
| 삼 일 동 | | 130 | 80 | 4 | 1 | | 1 | 2 | | | | | | 3 |
| 묘 도 동 | | 3 | — | — | | | | | | | | | | |

자료 : 기후환경과

3. 배출부과금 부과 및 징수현황 Imposition & Collection of Pollution Charges (Unit : million won) (단위: 백만원)

| 구분 연별 | 총부과 Total imposition | 총징수 Total collection | 대기 Air | | 수질 Water | |
|----------|-------------------------|-------------------------|------------------|------------------|------------------|------------------|
| | | | 부과 Imposition | 징수 collection | 부과 Imposition | 징수 collection |
| 2 0 1 1 | 3 | 3 | 0 | 0 | 3 | 3 |
| 2 0 1 2 | 3 | 3 | 0 | 0 | 3 | 3 |

자료 : 기후환경과

4. 대기오염 Air Pollutant Emission

| 구분 연별 월별 | SO ₂ (이황산가스) (ppm) | CO (일산화탄소) (ppm) | NO ₂ (이산화질소) (ppm) | PM10 (미세먼지) (μg/m ³) | O ₃ (오존) (ppm) |
|---------------------|-------------------------------------|------------------------|-------------------------------------|--|---------------------------------|
| 2 0 0 7 | 0.012 | 0.5 | 0.019 | 44 | 0.030 |
| 2 0 0 8 | 0.012 | 0.5 | 0.020 | 44 | 0.030 |
| 2 0 0 9 | 0.009 | 0.5 | 0.021 | 45 | 0.032 |
| 2 0 1 0 | 0.010 | 0.5 | 0.023 | 43 | 0.028 |
| 2 0 1 1 | 0.008 | 0.5 | 0.022 | 40 | 0.028 |
| 환경기준 (2011~2012) | ▪ 0.02/년 | ▪ 9/8시간 | ▪ 0.03/년 | ▪ 50/년 | ▪ 0.06/8시간 |
| 2 0 1 2 | 0.008 | 0.5 | 0.020 | 35 | 0.029 |
| 1 월 | 0.010 | 0.6 | 0.024 | 43 | 0.022 |
| 2 월 | 0.007 | 0.5 | 0.025 | 39 | 0.019 |
| 3 월 | 0.007 | 0.6 | 0.020 | 43 | 0.034 |
| 4 월 | 0.007 | 0.5 | 0.019 | 41 | 0.041 |
| 5 월 | 0.007 | 0.5 | 0.021 | 48 | 0.042 |
| 6 월 | 0.006 | 0.5 | 0.018 | 30 | 0.032 |
| 7 월 | 0.005 | 0.5 | 0.014 | 26 | 0.025 |
| 8 월 | 0.005 | 0.6 | 0.013 | 23 | 0.023 |
| 9 월 | 0.007 | 0.6 | 0.015 | 27 | 0.032 |
| 1 0 월 | 0.009 | 0.6 | 0.023 | 33 | 0.030 |
| 1 1 월 | 0.009 | 0.5 | 0.021 | 37 | 0.025 |
| 1 2 월 | 0.012 | 0.5 | 0.022 | 25 | 0.021 |

자료: 기후환경과

5. 쓰레기 수거(2-1) Waste Collection and Disposal

(Unit : person, ton, each) (단위: 명, 톤, 대)

| 구분 연별 | 행정구역(A) Administrative area | | 청소구역(B) Waste-collected area | | 수거지 인구율 (B/A) Population ratio in the waste-collecte d area | 배출량 (C) (톤/일) Amount of discharged waste | 처리량 (D) (톤/일) Amount of waste disposal | 수거율 (D/C) (%) Disposal ratio | 수 거 처 리 By type of waste disposal | | | | |
|----------|--------------------------------|------------------|---------------------------------|------------------|---|---|--|--|--------------------------------------|----------------|--------------------|------------------|--------------|
| | 면적 Area | 인구 Population | 면적 Area | 인구 Population | | | | | 계 Total | 매립 Landfill | 소각 Incineration | 재활용 Recycling | 기타 Others |
| 2 0 0 7 | 501.30 | 295,439 | 422.20 | 288,419 | 97.6 | 244.8 | 244.8 | 100 | 244.8 | 146.4 | 0.4 | 98.0 | |
| 2 0 0 8 | 501.20 | 295,133 | 422.20 | 286,334 | 97.0 | 247.0 | 247.0 | 100 | 247.0 | 145.5 | 3.2 | 98.3 | |
| 2 0 0 9 | 502.04 | 294,010 | 405.71 | 284,822 | 96.8 | 347.3 | 347.3 | 100 | 347.3 | 247.9 | 5.0 | 94.4 | |
| 2 0 1 0 | 502.80 | 293,488 | 406.50 | 285,154 | 97.2 | 316.7 | 316.7 | 100 | 316.7 | 202.4 | 29.3 | 85.0 | |
| 2 0 1 1 | 503.33 | 292,750 | 457.64 | 287,801 | 98.4 | 316.7 | 316.7 | 100 | 316.7 | 154.6 | 83.7 | 78.4 | |
| 2 0 1 2 | 502.74 | 292,217 | 457.64 | 287,492 | 98.4 | 386.0 | 386.0 | 100 | 386.0 | 219.0 | 82.7 | 84.3 | |

자료 : 도시미화과

5. 쓰레기 수거(2-2) Waste Collection and Disposal

(Unit : person, ton, each) (단위: 명, 톤, 대)

| 구분 연별 | 지 방 자 치 단 체 Local Government | | | | 처 리 업 체 Service company | | | | 자 가 처 리 업 소 Self-managed workplace | | | |
|----------|---------------------------------|------------------|------------------|---------------------------|----------------------------|------------------|------------------|---------------------------|---------------------------------------|------------------|------------------|---------------------------|
| | 인원 Workers | 장 비 Equipment | | | 인원 Workers | 장 비 Equipment | | | 인원 Workers | 장 비 Equipment | | |
| | | 차량 Motor cars | 손수레 Hand-cars | 중장비 Heavy equipment | | 차량 Motor cars | 손수레 Hand-cars | 중장비 Heavy equipment | | 차량 Motor cars | 손수레 Hand-cars | 중장비 Heavy equipment |
| 2 0 0 7 | 10 | 1 | | | 290 | 50 | 84 | | | | | |
| 2 0 0 8 | 20 | 2 | | | 287 | 51 | 32 | | | | | |
| 2 0 0 9 | 20 | 2 | | | 286 | 51 | 32 | | | | | |
| 2 0 1 0 | 20 | 2 | | | 286 | 51 | 32 | | | | | |
| 2 0 1 1 | 20 | 2 | | | 286 | 51 | 32 | | | | | |
| 2 0 1 2 | 20 | 2 | | | 286 | 51 | 21 | | | | | |

자료 : 도시미화과

6. 생활폐기물 매립지 General Waste Landfill

(Unit : number, m³) (단위 : 개소, m³)

| 연별 \ 구분 | 개 소 Number of landfills | 면 적 (m ²) Area of landfills | 총매립용량(m ³) Total landfill capacity | 기매립량(m ³) Current landfill amount | 잔여매립가능량(m ³) Residual landfill capacity |
|---------|----------------------------|--|---|--|--|
| 2 0 0 7 | 2 | 384,808 | 4,755,000 | 2,052,968 | 2,702,032 |
| 2 0 0 8 | 2 | 384,808 | 4,755,000 | 2,455,300 | 2,299,700 |
| 2 0 0 9 | 2 | 384,808 | 4,755,000 | 2,555,287 | 2,199,713 |
| 2 0 1 0 | 2 | 384,808 | 4,755,000 | 2,840,371 | 1,914,629 |
| 2 0 1 1 | 2 | 384,808 | 4,755,000 | 2,945,000 | 1,810,000 |
| 2 0 1 2 | 2 | 384,808 | 5,373,000 | 3,097,000 | 2,276,000 |

자료 : 생활자원과

7. 하수 및 분뇨발생량 및 처리현황(3-1) Sewage & Night Soil Generation and Treatment

| 구분 연별 | 하수 및 분뇨 발생량(m³/일) Amount of Sewage & night soil generated | | | | | | | | | | | |
|----------|---|---|---|-------------------------|---------------------|---------------------|----------------------------------|---------------------------------|---|----------------------------|---|--|
| | 하수 Sewage | | | 분 뇨 Night soil | | | | | | | | |
| | 발생량 Amount generated | | | 발생량 Amount generated | | | 처리대상량 Target treatment volume | | | 처리대상제외 Out of Treatment | | |
| | 계 Total | 하수처리 구역내 Inner area of sewage treatment | 하수처리 구역외 Outer area of sewage treatment | 계 Total | 수거식 Squat toilet | 수세식 Flush toilet | 계 Total | 수거분뇨 Night soil Collected | 정화조 오니 Sludge from septic tank | 계 Total | 오벽지 분뇨 night soil of the back country | 정화조등 에서처리 Treatment of Sludge |
| 2 0 0 7 | 88,040 | 66,746 | 21,294 | 193.92 | 0.88 | 193.04 | 192.39 | 0.8 | 191.59 | 1.53 | 0.08 | 1.45 |
| 2 0 0 8 | 66,000 | 50,000 | 16,000 | 190.81 | 0.86 | 189.95 | 188.50 | 0.78 | 187.72 | 1.53 | 0.08 | 1.45 |
| 2 0 0 9 | 63,070 | 51,500 | 11,570 | 189.19 | 0.78 | 188.41 | 187.66 | 0.70 | 186.96 | 1.53 | 0.08 | 1.45 |
| 2 0 1 0 | 61,449 | 50,389 | 11,060 | 169.88 | 0.54 | 169.34 | 168.35 | 0.46 | 167.89 | 1.53 | 0.08 | 1.45 |
| 2 0 1 1 | 85,706 | 71,508 | 14,198 | 165.08 | 0.52 | 164.56 | 163.55 | 0.44 | 163.11 | 1.53 | 0.08 | 1.45 |
| 2 0 1 2 | 90,763 | 77,864 | 12,899 | 164.28 | 0.90 | 163.38 | 162.75 | 0.82 | 161.93 | 1.53 | 0.08 | 1.45 |

자료 : 기후환경과, 하수도과

7. 하수 및 분뇨발생량 및 처리현황(3-2) Sewage & Night Soil Generation and Treatment

| 구분 연 별 | | 분뇨 처리시설 Night soil treatment facility | | | | | | | | | | | | |
|---------------|---------------------|---------------------------------------|-------------------|--------------------|----------------|---------------------------------|--------------------|----------------|--|---|---------------------------------|----------------------------|-------------------------|-----------------------|
| | | 시설명 Facility | 시설용량 Capacity | | | 처리량 Amount of waste disposal | | | 연계 처리장 Relative treatment plants | 사업비 (백만원) Operation expense (Million won) | 운영 방법 Operation method | 방류수역 Waters of disposal | | |
| | | | 물리적 Mechanical | 생물학적 Biological | 고도 Advanced | 물리적 Mechanical | 생물학적 Biological | 고도 Advanced | | | | 지류 Branch stream | 본류 Main stream | 수계 Water system |
| | | | | | | | | | | | | | | |
| 2 0 0 7 | | 해 | | | 당 | | | 없 | | | 음 | | | |
| 2 0 0 8 | 하수종말처리장외마 을하수처리장 | 0 | 1370 | 110670 | | 671 | 54999 | 하수종말처리장 | 2,861 | 민간위탁관리(주)태영 | | | 남해 | |
| 2 0 0 9 | 분뇨전처리시설 | 330 | | | 179 | | | 여수하수종말4 처리장 | 2,861 | 민간위탁관리(주)엔텍 | | | 남해 | |
| 2 0 1 0 | 하수종말처리장 유입처리 | 330 | | | 167 | | | 하수종말처리장 | 2,861 | 민간위탁관리 (주)에스케이위터 | | | (하수종말처리 장연계처리) | |
| 2 0 1 1 | 분뇨전처리시설 | 330 | | | 165 | | | 여수하수종말4 처리장 | 2,861 | 민간위탁관리 (주)에스케이위터 | | | (하수종말처리 장연계처리) | |
| 2 0 1 2 | 분뇨전처리시설 | 330 | | | 195 | | | 여수하수종말4 처리장 | 2,861 | 민간위탁관리 (주)에스케이위터 | | | 남해 (하수종말처리 장연계처리) | |

자료 : 기후환경과, 하수도과

7. 하수 및 분뇨발생량 및 처리현황(3-3) Sewage & Night Soil Generation and Treatment

| 구분 연별 | 분뇨수집 운반업체 Company of night soil collection & delivery | | | | | | |
|--------------|--|------------------------------------|------------------------|--------------------------|------------------------|--------------|-------------------------|
| | 업체수 No. of company | 시설(차량)현황(대수) Facility(Vehicles) | | | | | 종사인원 No.of worker |
| | | 계 Total | 3톤이하 Less than 3ton | 4.5톤 Less than 4.5ton | 8톤이하 Less than 8ton | 기타 Others | |
| 2 0 0 7 | 7 | 13 | 2 | 1 | 8 | 2 | 15 |
| 2 0 0 8 | 7 | 14 | 2 | 0 | 10 | 2 | 21 |
| 2 0 0 9 | 7 | 13 | 2 | 1 | 8 | 2 | 25 |
| 2 0 1 0 | 7 | 13 | 2 | 1 | 8 | 2 | 31 |
| 2 0 1 1 | 7 | 14 | 3 | 1 | 8 | 2 | 28 |
| 2 0 1 2 | 7 | 13 | 1 | 0 | 10 | 2 | 28 |

자료 : 기후환경과, 하수도과

8. 하수종말처리장(2-1) Sewage Treatment Plants

| 구분 연별 | 처리방법 Treatment method | 사업기간 Period | 사업비 (백만원) Operation expense (Million won) | 처리장 부지면적 (㎡) Acreage of Plant | 시설용량(천톤/일) Capacity of plants | | | 처리량(톤/일) Treatment amount | | |
|----------|--------------------------|--------------------|--|--|----------------------------------|--------------------|----------------|------------------------------|--------------------|----------------|
| | | | | | 물리적 Mechanical | 생물학적 Biological | 고도 Advanced | 물리적 Mechanical | 생물학적 Biological | 고도 Advanced |
| 2 0 0 7 | MSBR 여과 | 93.11.1-' 06.02 | 197,020 | 132,321 | 110 | | 110 | 51,004 | | 51,004 |
| 2 0 0 8 | MSBR 여과 | 93.11.1-' 06.02 | 197,020 | 132,321 | 110 | | 110 | 48,646 | - | 48,646 |
| 2 0 0 9 | MSBR+ 사여과 | 93.11.1-' 06.02 | 197,020 | 132,321 | 110 | | 110 | 56,808 | | 56,808 |
| 2 0 1 0 | MSBR+ 사여과 | 93.11.1-' 06.02 | 197,020 | 132,321 | 110 | | 110 | 69,007 | | 69,007 |
| 2 0 1 1 | MSBR+ 사여과 | 93.11.1-' 06.02 | 197,020 | 132,321 | 110 | | 110 | 71,449 | | 71,449 |
| 2 0 1 2 | MSBR+ 사여과 | 93.11.1-' 06.02 | 197,020 | 132,321 | 110 | | 110 | 76,132 | | 76,132 |

자료 : 하수도과

8. 하수종말처리장(2-2) Sewage Treatment Plants

| 구분 연별 | 처 리 수 질 (BOD) | | 오니발생량(천톤) Sludge generation amount | 처 리 비 용(백만원) Operationexpense (Million won) |
|----------|------------------|-------------------|---------------------------------------|---|
| | 유 입 Inflow | 방 류 Outflow | | |
| 2 0 0 7 | 55.3 | 7.4 | 13 | 13,178 |
| 2 0 0 8 | 73.9 | 8.3 | 7 | 12,067 |
| 2 0 0 9 | 74.4 | 3.0 | 6 | 371 |
| 2 0 1 0 | 102.2 | 3.5 | 17 | 15,922 |
| 2 0 1 1 | 143.8 | 5.0 | 17 | 27,097 |
| 2 0 1 2 | 192.9 | 4.0 | 19 | 2,559 |

자료 : 하수도과

XIV. 교육 및 문화

Education and Culture

XIV. 교육 및 문화

Education and Culture

1. 학교 총 개황(2-1) Summary of Schools

(Unit : number, person) (단위 : 개, 명)

| 연도별 학교별 | 구분 학교수 Number of schools | 학급(과)수 No. of classes & departments | 보통교실수 Number of Classrooms | 학생수 Students | | |
|----------------|--------------------------------|---|-------------------------------|---------------|---------------|---------------|
| | | | | 계 Total | 남 Male | 여 Female |
| 2 0 0 8 | 194 | 1,880 | 1,915 | 51,880 | 27,219 | 24,661 |
| 2 0 0 9 | 188 | 1,850 | 1,919 | 50,381 | 26,402 | 23,979 |
| 2 0 1 0 | 195 | 1,846 | 1,793 | 53,653 | 28,257 | 25,396 |
| 2 0 1 1 | 192 | 1,863 | 1,806 | 53,795 | 29,115 | 24,680 |
| 2 0 1 2 | 192 | 1,813 | 1,766 | 51,533 | 27,852 | 23,681 |
| 2 0 1 3 | 189 | 1,779 | 1,727 | 49,391 | 26,667 | 22,724 |
| 유 치 원 | 73 | 181 | 119 | 3,060 | 1,563 | 1,497 |
| 초 등 학 교 | 67 | 766 | 883 | 16,701 | 8,725 | 7,976 |
| 중 학 교 | 28 | 348 | 337 | 11,299 | 5,853 | 5,446 |
| (국공립) | 23 | 272 | 276 | 8,710 | 4,775 | 3,935 |
| (사립) | 5 | 76 | 61 | 2,589 | 1,078 | 1,511 |
| 일반계고등학교 | 10 | 236 | 239 | 7,586 | 3,244 | 4,342 |
| (국공립) | 6 | 126 | 129 | 4,237 | 1,671 | 2,566 |
| (사립) | 4 | 110 | 110 | 3,349 | 1,573 | 1,776 |
| 특성화고등학교 | 3 | 80 | 80 | 2,222 | 1,309 | 913 |
| (국공립) | 1 | 10 | 10 | 181 | 94 | 87 |
| (사립) | 2 | 70 | 70 | 2,041 | 1,215 | 826 |
| 특수목적고등학교 | 1 | 23 | 22 | 529 | 392 | 137 |
| (국공립) | 1 | 23 | 22 | 529 | 392 | 137 |
| (사립) | — | — | — | — | — | — |
| 자율고등학교 | 1 | 27 | 30 | 972 | 972 | — |
| (국공립) | 1 | 27 | 30 | 972 | 972 | — |
| (사립) | — | — | — | — | — | — |
| 전 문 대 학 | 1 | 16 | | 1,272 | 440 | 832 |
| 대 학 (교) | 1 | 18 | | 5,273 | 3,864 | 1,409 |
| 대 학 원 | 3 | 62 | | 322 | 206 | 116 |
| 기 타 학 교 | 1 | 22 | 17 | 155 | 99 | 56 |

자료 : 여수교육지원청

1. 학교 총 개황(2-2) Summary of Schools

(Unit : number, person) (단위 : 개, 명)

| 연도별 학교별 | 구분 | 교 직 원 수 Teachers and staffs | | | | | | 교원1인당 학생수 Number of students per teacher | |
|------------|----|-----------------------------|----------------|-----------|-------------|-------------------------|-----------|---|-------------|
| | | 계 Total | 교 원 Teachers | | | 사 무 직 원 Clerical staffs | | | |
| | | | 계 sub-Total | 남 Male | 여 Female | 계 sub-Total | 남 Male | | 여 Female |
| 2 0 0 8 | | 3,499 | 3,056 | 1,363 | 1,693 | 443 | 308 | 135 | 16.98 |
| 2 0 0 9 | | 3,456 | 3,034 | 1,309 | 1,725 | 422 | 295 | 127 | 16.61 |
| 2 0 1 0 | | 3,810 | 3,209 | 1,465 | 1,744 | 601 | 306 | 128 | 16.72 |
| 2 0 1 1 | | 3,785 | 3,196 | 1,429 | 1,767 | 589 | 291 | 156 | 16.83 |
| 2 0 1 2 | | 4,318 | 3,222 | 1,370 | 1,852 | 1,096 | 398 | 686 | 15.99 |
| 2 0 1 3 | | 3,914 | 3,152 | 1,336 | 1,816 | 1,069 | 394 | 675 | 15.67 |
| 유 치 원 | | 264 | 246 | 2 | 244 | 18 | 10 | 8 | 12.44 |
| 초 등 학 교 | | 1,606 | 1,141 | 399 | 742 | 465 | 135 | 330 | 14.64 |
| 중 학 교 | | 948 | 730 | 277 | 453 | 218 | 60 | 158 | 15.48 |
| (국공립) | | 752 | 564 | 191 | 373 | 188 | 48 | 140 | 15.44 |
| (사 립) | | 196 | 166 | 86 | 80 | 30 | 12 | 18 | 15.60 |
| 일반계고등학교 | | 642 | 506 | 289 | 217 | 136 | 33 | 103 | 14.99 |
| (국공립) | | 359 | 274 | 144 | 130 | 85 | 16 | 69 | 15.46 |
| (사 립) | | 283 | 232 | 145 | 87 | 51 | 17 | 34 | 14.44 |
| 특성화고등학교 | | 216 | 168 | 104 | 64 | 48 | 15 | 33 | 13.23 |
| (국공립) | | 32 | 22 | 11 | 11 | 10 | 4 | 6 | 8.23 |
| (사 립) | | 184 | 146 | 93 | 53 | 38 | 11 | 27 | 13.98 |
| 특수목적고등학교 | | 60 | 54 | 32 | 22 | 6 | 6 | — | 9.80 |
| (국공립) | | 60 | 54 | 32 | 22 | 6 | 6 | — | 9.80 |
| (사 립) | | — | — | — | — | — | — | — | — |
| 자율고등학교 | | 74 | 60 | 40 | 20 | 14 | 4 | 10 | 16.20 |
| (국공립) | | 74 | 60 | 40 | 20 | 14 | 4 | 10 | 16.20 |
| (사 립) | | — | — | — | — | — | — | — | — |
| 전 문 대 학 | | 52 | 40 | 28 | 12 | 12 | 7 | 5 | 31.80 |
| 대 학 (교) | | | 166 | 152 | 14 | 141 | 115 | 26 | 31.77 |
| 대 학 원 | | | | | | | | | — |
| 기 타 학 교 | | 52 | 41 | 13 | 28 | 11 | 9 | 2 | 3.78 |

자료 : 여수교육지원청

2. 유치원(4-1) Kindergartens

(Unit : number, person) (단위 : 개, 명)

| 구분 연별 | 원수 Number | 학급수 Classes | 원 아 수 Children | | | 교 원 수 Teachers | | | 사 무 직 원 수 Clerical staffs | | |
|-------------|--------------|----------------|-------------------|--------------|--------------|-------------------|-----------|-------------|------------------------------|-----------|-------------|
| | | | 계 Total | 남 Male | 여 Female | 계 Total | 남 Male | 여 Female | 계 Total | 남 Male | 여 Female |
| 2008 | 75 | 174 | 3,346 | 1,814 | 1,532 | 217 | 2 | 215 | 26 | 9 | 17 |
| 2009 | 73 | 178 | 3,274 | 1,701 | 1,573 | 218 | 2 | 216 | 9 | 4 | 5 |
| 2010 | 72 | 173 | 3,095 | 1,585 | 1,510 | 219 | 3 | 216 | 7 | 3 | 4 |
| 2011 | 71 | 173 | 3,046 | 1,541 | 1,505 | 217 | 2 | 215 | 19 | 7 | 12 |

자료 : 여수교육지원청

2. 유치원(4-2) Kindergartens

(Unit : number, person) (단위 : 개, 명)

| 구분 연별 | 재 취 원 자 수 Children readmitted | | | 수 료 자 수 Children completed | | | 교 실 수 Rooms | | | |
|-------------|----------------------------------|------------|-------------|-------------------------------|------------|-------------|----------------|-------------------|-----------------|---------------------|
| | 계 Total | 남 Male | 여 Female | 계 Total | 남 Male | 여 Female | 계 Total | 보통교실 Classroom | 유희실 Playroom | 공작실 Workshoproom |
| 2008 | 1,661 | 881 | 780 | 1,922 | 986 | 936 | 169 | 169 | | |
| 2009 | 1,723 | 900 | 823 | 2,010 | 1,015 | 995 | 188 | 188 | | |
| 2010 | 1,701 | 768 | 933 | 2,467 | 1,233 | 1,234 | 193 | 193 | | |
| 2011 | 1,520 | 746 | 774 | 1,979 | 995 | 984 | 101 | 101 | | |

자료 : 여수교육지원청

2. 유치원(4-3) Kindergartens

(Unit : number, person) (단위 : 개, 명)

| 구분 연별 | 원수 Number | 학급수 Classes | 원 아 수 Children | | | 교 원 수 Teachers | | | 사 무 직 원 수 Clerical staffs | | |
|-------------|--------------|----------------|-------------------|--------------|--------------|-------------------|-----------|-------------|------------------------------|-----------|-------------|
| | | | 계 Total | 남 Male | 여 Female | 계 Total | 남 Male | 여 Female | 계 Total | 남 Male | 여 Female |
| 2012 | 73 | 175 | 3,131 | 1,553 | 1,578 | 277 | 2 | 275 | 27 | 16 | 11 |
| 2013 | 73 | 181 | 3,060 | 1,563 | 1,497 | 246 | 2 | 244 | 18 | 10 | 8 |

자료 : 여수교육지원청

2. 유치원(4-4) Kindergartens

(Unit : number, person) (단위 : 개, 명)

| 구분 연별 | 재 취 원 자 수 Children readmitted | | | 수 료 자 수 Children completed | | | 교 실 수 Rooms | | |
|-------------|----------------------------------|------------|-------------|-------------------------------|--------------|--------------|----------------|---------------|-------------------|
| | 계 Total | 남 Male | 여 Female | 계 Total | 남 Male | 여 Female | 계 Total | 정규 Regular | 가-대용 Temporary |
| 2012 | 1,662 | 830 | 832 | 2,515 | 1,252 | 1,263 | 112 | 111 | 1 |
| 2013 | 1,685 | 959 | 726 | 2,877 | 1,445 | 1,432 | 119 | 119 | - |

자료 : 여수교육지원청

3. 초등학교(2-1) Elementary Schools

(Unit : number, person, 1000 m) (단위 : 개, 명, 천m)

| 구분 연별 | 학 교 수 Number of schools | | 학급수 No. of classroom | 학 생 수 Students | | | 교 원 수 Teachers | | |
|----------------|----------------------------|--------------|----------------------------|-------------------|--------------|--------------|-------------------|------------|-------------|
| | 본교 School | 분교 Branch | | 계 Total | 남 Male | 여 Female | 계 Total | 남 Male | 여 Female |
| 2 0 0 8 | 51 | 23 | 908 | 23,596 | 12,336 | 11,260 | 1,214 | 485 | 729 |
| 2 0 0 9 | 51 | 20 | 891 | 22,207 | 11,628 | 10,579 | 1,224 | 474 | 750 |
| 2 0 1 0 | 51 | 20 | 851 | 20,822 | 10,858 | 9,964 | 1,186 | 447 | 739 |
| 2 0 1 1 | 51 | 20 | 845 | 19,520 | 10,206 | 9,314 | 1,174 | 428 | 746 |
| 2 0 1 2 | 50 | 19 | 810 | 18,048 | 9,458 | 8,590 | 1,170 | 412 | 758 |
| 2 0 1 3 | 50 | 17 | 766 | 16,701 | 8,725 | 7,976 | 1,141 | 399 | 742 |

자료 : 여수교육지원청

3. 초등학교(2-2) Elementary Schools

(Unit : number, person, 1000 m) (단위 : 개, 명, 천m)

| 구분 연별 | 사 무 직 원 수 Clerical staffs | | | 졸업자현황 Graduation | | 교지 면적 School land area | 건물 면적 Building area | 보통교실수 Number of Classrooms |
|----------------|------------------------------|------------|-------------|---------------------|--------------------------------------|------------------------------|---------------------------|----------------------------------|
| | 계 Total | 남 Male | 여 Female | 졸업자수 Graduates | 진학자수 Entrants to higher school | | | |
| 2 0 0 8 | 226 | 160 | 66 | 4,411 | 4,409 | 919 | 276 | 935 |
| 2 0 0 9 | 226 | 155 | 71 | 4,310 | 4,306 | 905 | 278 | 932 |
| 2 0 1 0 | 226 | 152 | 74 | 4,105 | 4,105 | 905 | 280 | 922 |
| 2 0 1 1 | 221 | 142 | 79 | 3,982 | 3,981 | 890 | 282 | 917 |
| 2 0 1 2 | 476 | 136 | 340 | 3,733 | 3,732 | 871 | 291 | 935 |
| 2 0 1 3 | 465 | 135 | 330 | 3,775 | 3,641 | 864 | 295 | 883 |

자료 : 여수교육지원청

주 1) 2007년부터 교실면적 항목 삭제

주 2) 교지면적은 대지와 체육장의 합계

주 3) 건물면적은 보통 및 특별교실, 관리실, 기타의 합계

4. 중학교 Middle Schools

가. 중학교(국·공립)(2-1) Middle Schools(National and Public) (Unit : number, person, 1000 m) (단위: 개 명 천m)

| 구분 연별 | 학 교 수 Number of schools | | 학급수 Nuber of classroom | 학 생 수 Students | | | 교 원 수 Teachers | | |
|----------|----------------------------|--------------|------------------------------|-------------------|-----------|-------------|-------------------|-----------|-------------|
| | 본교 School | 분교 Branch | | 계 Total | 남 Male | 여 Female | 계 Total | 남 Male | 여 Female |
| 2 0 0 8 | 18 | 7 | 321 | 9,872 | 5,528 | 4,344 | 620 | 264 | 356 |
| 2 0 0 9 | 18 | 6 | 309 | 9,810 | 5,472 | 4,338 | 605 | 235 | 370 |
| 2 0 1 0 | 18 | 6 | 292 | 9,622 | 5,389 | 4,233 | 576 | 226 | 350 |
| 2 0 1 1 | 18 | 6 | 288 | 9,390 | 5,223 | 4,167 | 577 | 215 | 362 |
| 2 0 1 2 | 18 | 6 | 276 | 9,105 | 5,093 | 4,012 | 561 | 189 | 372 |
| 2 0 1 3 | 18 | 5 | 272 | 8,710 | 4,775 | 3,935 | 564 | 191 | 373 |

자료 : 여수교육지원청

가. 중학교(국·공립)(2-2) Middle Schools(National and Public) (Unit : number, person, 1000 m) (단위: 개 명 천m)

| 구분 연별 | 사무직원수 Clerical staffs | | | 졸업자현황 Graduation | | 입학자 현황 Entrance | 교지 면적 School land Area | 건물 면적 Building Area | 보통교실수 Number of Classrooms |
|----------|--------------------------|-----------|-------------|---------------------|--------------------------------------|-----------------------|------------------------------|---------------------------|----------------------------------|
| | 계 Total | 남 Male | 여 Female | 졸업자수 Graduates | 진학자수 Entrants to higher school | 입학자 Entrants | | | |
| 2 0 0 8 | 82 | 59 | 23 | 3,471 | 3,461 | 3,326 | 360 | 104 | 326 |
| 2 0 0 9 | 77 | 58 | 19 | 3,291 | 3,289 | 3,022 | 351 | 103 | 319 |
| 2 0 1 0 | 77 | 60 | 17 | 3,167 | 3,164 | 3,117 | 338 | 107 | 332 |
| 2 0 1 1 | 72 | 50 | 22 | 3,246 | 3,243 | 3,055 | 339 | 107 | 326 |
| 2 0 1 2 | 174 | 47 | 127 | 3,209 | 3,207 | 2,839 | 327 | 106 | 267 |
| 2 0 1 3 | 188 | 48 | 140 | 3,037 | 3,022 | 2,889 | 327 | 112 | 276 |

자료 : 여수교육지원청

주 1) 교지면적은 대지와 체육장의 합계

주 2) 건물면적은 보통 및 특별교실, 관리실, 기타의 합계

나. 중학교(사립)(2-1) Middle Schools(Private)

(Unit : number, person, 1000 m²) (단위 : 개, 명, 천m²)

| 구분 연별 | 학 교 수 Number of schools | | 학급수 Number of classrooms | 학 생 수 Students | | | 교 원 수 Teachers | | |
|----------|----------------------------|--------------|-----------------------------|-------------------|-----------|-------------|-------------------|-----------|-------------|
| | 본교 School | 분교 Branch | | 계 Total | 남 Male | 여 Female | 계 Total | 남 Male | 여 Female |
| 2 0 0 8 | 5 | — | 96 | 3,114 | 1,286 | 1,828 | 178 | 100 | 78 |
| 2 0 0 9 | 5 | — | 90 | 3,041 | 1,256 | 1,785 | 172 | 97 | 75 |
| 2 0 1 0 | 5 | — | 90 | 2,966 | 1,192 | 1,774 | 171 | 97 | 74 |
| 2 0 1 1 | 5 | — | 84 | 2,793 | 1,101 | 1,692 | 168 | 93 | 75 |
| 2 0 1 2 | 5 | — | 79 | 2,686 | 1,071 | 1,615 | 165 | 91 | 74 |
| 2 0 1 3 | 5 | — | 76 | 2,589 | 1,078 | 1,511 | 166 | 86 | 80 |

자료 : 여수교육지원청

나. 중학교(사립)(2-2) Middle Schools(Private)

(Unit : number, person, 1000 m²) (단위 : 개, 명, 천m²)

| 구분 연별 | 사무직원수 Clerical staffs | | | 졸업자현황 Graduation | | 입학자 현황 Entrance | 교지 면적 School land Area | 건물 면적 Building Area | 보통교실수 Number of Classrooms |
|----------|--------------------------|-----------|-------------|---------------------|--------------------------------------|-----------------------|---------------------------------|------------------------------|----------------------------------|
| | 계 Total | 남 Male | 여 Female | 졸업자수 Graduates | 진학자수 Entrants to higher school | 입학자 Entrants | | | |
| 2 0 0 8 | 15 | 12 | 3 | 1,156 | 1,150 | 1,051 | 64.0 | 28.0 | 98 |
| 2 0 0 9 | 15 | 10 | 5 | 1,035 | 1,031 | 1,026 | 65.0 | 28.0 | 93 |
| 2 0 1 0 | 15 | 10 | 5 | 972 | 969 | 965 | 52.0 | 28.0 | 92 |
| 2 0 1 1 | 16 | 11 | 5 | 986 | 985 | 905 | 29.0 | 28.0 | 67 |
| 2 0 1 2 | 31 | 12 | 19 | 944 | 944 | 870 | 54.0 | 28.0 | 63 |
| 2 0 1 3 | 30 | 12 | 18 | 919 | 918 | 856 | 54.0 | 28.0 | 61 |

자료 : 여수교육지원청

주 1) 교지면적은 대지와 체육장의 합계

주 2) 건물면적은 보통 및 특별교실, 관리실, 기타의 합계

5. 일반계 고등학교 General High Schools

가. 일반계 고등학교(국·공립)(2-1)

General High Schools(National and Public)

(Unit : number, person, 1000 m) (단위 : 개, 명, 천㎡)

| 연별 | 구분 | 학 교 수 Number of schools | | 학급수 Number of classrooms | 학 생 수 Students | | | 교 원 수 Teachers | | |
|------|----|----------------------------|--------------|-----------------------------|-------------------|-----------|-------------|-------------------|-----------|-------------|
| | | 본교 School | 분교 Branch | | 계 Total | 남 Male | 여 Female | 계 Total | 남 Male | 여 Female |
| 2008 | | 7 | — | 162 | 5,319 | 2,677 | 2,642 | 355 | 207 | 148 |
| 2009 | | 7 | — | 163 | 5,441 | 2,742 | 2,699 | 349 | 202 | 147 |
| 2010 | | 7 | — | 159 | 5,369 | 2,721 | 2,648 | 336 | 193 | 143 |
| 2011 | | 7 | | 157 | 5,210 | 2,658 | 2,552 | 341 | 190 | 151 |
| 2012 | | 6 | — | 126 | 4,248 | 1,673 | 2,575 | 270 | 151 | 119 |
| 2013 | | 6 | — | 126 | 4,237 | 1,671 | 2,566 | 274 | 144 | 130 |

자료 : 전라남도교육청

가. 일반계 고등학교(국·공립)(2-2)

General High Schools(National and Public)

(Unit : number, person, 1000 m) (단위 : 개, 명, 천㎡)

| 연별 | 구분 | 사무직원수 Clerical staffs | | | 졸업자현황 Graduation | | 입학자현황 Entrance | | 교지 면적 School land Area | 건물 면적 Building Area | 보통교실수 Number of Classrooms |
|------|----|--------------------------|-----------|-------------|---------------------|--------------------------------------|----------------------------|-----------------|---------------------------------|---------------------------|----------------------------------|
| | | 계 Total | 남 Male | 여 Female | 졸업자수 Graduates | 진학자수 Entrants to higher school | 입학정원 Admission quota | 입학자 Entrants | | | |
| 2008 | | 35 | 28 | 7 | 1,510 | 1,485 | 1,944 | 1,921 | 134.0 | 64.0 | 170 |
| 2009 | | 37 | 28 | 9 | 1,616 | 1,558 | 1,808 | 1,809 | 134.0 | 66.0 | 168 |
| 2010 | | 38 | 30 | 8 | 1,760 | 1,599 | 1,752 | 1,745 | 150.0 | 66.0 | 161 |
| 2011 | | 36 | 28 | 8 | 1,868 | 1,653 | 1,770 | 1,755 | 150.0 | 66.0 | 160 |
| 2012 | | 92 | 18 | 74 | 1,739 | 1,227 | 1,498 | 1,468 | 113.5 | 56.0 | 126 |
| 2013 | | 85 | 16 | 69 | 1,382 | 1,247 | 1,438 | 1,433 | 114.0 | 56.0 | 129 |

자료 : 전라남도교육청

주 1) 교지면적은 대지와 체육장의 합계

주 2) 건물면적은 보통 및 특별교실, 관리실, 기타의 합계

나. 일반계 고등학교(사립)(2-1)

General High Schools(Private)

(Unit : number, person, 1000 m) (단위: 개 명 천m)

| 연별 | 구분 | 학 교 수 Number of schools | | 학급수 Number of classroom | 학 생 수 Students | | | 교 원 수 Teachers | | |
|---------|----|----------------------------|--------------|----------------------------|-------------------|-----------|-------------|-------------------|-----------|-------------|
| | | 본교 School | 분교 Branch | | 계 Total | 남 Male | 여 Female | 계 Total | 남 Male | 여 Female |
| 2 0 0 8 | | 3 | | 72 | 2,303 | 1,173 | 1,130 | 154 | 105 | 49 |
| 2 0 0 9 | | 3 | — | 72 | 2,364 | 1,201 | 1,163 | 155 | 104 | 51 |
| 2 0 1 0 | | 3 | — | 72 | 2,298 | 1,157 | 1,141 | 152 | 101 | 51 |
| 2 0 1 1 | | 3 | | 72 | 2,285 | 1,138 | 1,147 | 153 | 104 | 49 |
| 2 0 1 2 | | 4 | — | 110 | 3,320 | 1,550 | 1,770 | 233 | 144 | 89 |
| 2 0 1 3 | | 4 | | 110 | 3,349 | 1,573 | 1,776 | 232 | 145 | 87 |

자료 : 전라남도교육청

나. 일반계 고등학교(사립)(2-2)

General High Schools(Private)

(Unit : number, person, 1000 m) (단위: 개 명, 천m)

| 연별 | 구분 | 사무직원수 Clerical staffs | | | 졸업자현황 Graduation | | 입학자현황 Entrance | | 교지 면적 School land Area | 건물 면적 Building Area | 보통교실수 Number of Classrooms |
|---------|----|--------------------------|-----------|-------------|---------------------|--------------------------------------|----------------------------|-----------------|---------------------------------|---------------------------|----------------------------------|
| | | 계 Total | 남 Male | 여 Female | 졸업자수 Graduates | 진학자수 Entrants to higher school | 입학정원 Admission quota | 입학자 Entrants | | | |
| 2 0 0 8 | | 18 | 12 | 6 | 769 | 743 | 834 | 834 | 204.0 | 23.0 | 72 |
| 2 0 0 9 | | 17 | 12 | 5 | 688 | 650 | 780 | 772 | 186.0 | 23.0 | 72 |
| 2 0 1 0 | | 18 | 13 | 5 | 775 | 747 | 762 | 738 | 171.0 | 24.0 | 72 |
| 2 0 1 1 | | 18 | 13 | 5 | 807 | 722 | 813 | 814 | 184.1 | 24.2 | 72 |
| 2 0 1 2 | | 57 | 19 | 38 | 1,104 | 894 | 1,161 | 1,144 | 150.0 | 37.0 | 110 |
| 2 0 1 3 | | 51 | 17 | 34 | 1,045 | 887 | 1,110 | 1,101 | 150.0 | 39.0 | 110 |

자료 : 전라남도교육청

주 1) 교지면적은 대지와 체육장의 합계

주 2) 건물면적은 보통 및 특별교실, 관리실, 기타의 합계

6. 전문계 고등학교 Specialized High Schools

가. 전문계 고등학교(국·공립)(2-1)

Specialized High Schools(National and Public)

(Unit : number, person, 1000 m) (단위 : 개 명 천m)

| 연별 | 구분 | 학 교 수 Number of schools | | | 학급수 Number of classrooms | 학 생 수 Students | | | 교 원 수 Teachers | |
|------|----|----------------------------|-----------|-------------|-----------------------------|-------------------|-----------|-------------|-------------------|-------------|
| | | 계 Total | 주간 Day | 야간 Night | | 계 Total | 남 Male | 여 Female | 계 Total | 여 Female |
| 2007 | | 2 | 2 | | 32 | 753 | 500 | 253 | 67 | 25 |
| 2008 | | 2 | 2 | | 34 | 811 | 539 | 272 | 73 | 29 |
| 2009 | | 2 | 2 | | 34 | 789 | 523 | 266 | 72 | 29 |
| 2010 | | 2 | 2 | — | 34 | 801 | 549 | 252 | 71 | 30 |
| 2011 | | 2 | 2 | | 35 | 817 | 541 | 276 | 75 | 28 |

자료 : 전라남도교육청

주 1) 2012년부터 "전문계고등학교"가 "특성화고등학교"로 명칭 변경

가. 전문계 고등학교(국·공립)(2-2)

Specialized High Schools(National and Public)

(Unit : number, person, 1000 m) (단위 : 개 명 천m)

| 연별 | 구분 | 사무직원수 Clerical staffs | | 졸업자현황 Graduation | | 입학자현황 Entrance | | 교지 면적 School land Area | 건물 면적 Building Area | 보통교실수 Number of Classrooms | |
|------|----|--------------------------|-------------|---------------------|-------------------------------------|----------------------------|-----------------|---------------------------------|---------------------------|-------------------------------|------------------------|
| | | 계 Total | 여 Female | 졸업자 Graduates | 진학자 Entrants to higher school | 입학정원 Admission quota | 입학자 Entrants | | | 개수 Number of Classrooms | 면적 Building Area |
| 2007 | | 15 | 3 | 228 | 111 | 302 | 288 | 61 | 25 | 34 | — |
| 2008 | | 14 | 5 | 179 | 104 | 314 | 298 | 61 | 25 | 34 | — |
| 2009 | | 14 | 5 | 258 | 139 | 302 | 298 | 61 | 25 | 34 | — |
| 2010 | | 13 | 4 | 232 | 140 | 301 | 302 | 61 | 26 | 34 | |
| 2011 | | 14 | 6 | 237 | 121 | 301 | 285 | 61 | 26 | 34 | |

자료 : 전라남도교육청

주 1) 2012년부터 "전문계고등학교"가 "특성화고등학교"로 명칭 변경

나. 전문계 고등학교(사립)(2-1)

Specialized High Schools(Private)

(Unit : number, person, 1000 m) (단위: 개 명 천m)

| 연별 | 구분 | 학 교 수 Number of schools | | | 학급수 Number of classrooms | 학 생 수 Students | | | 교 원 수 Teachers | |
|---------|----|----------------------------|-----------|-------------|-----------------------------|-------------------|-----------|-------------|-------------------|-------------|
| | | 계 Total | 주간 Day | 야간 Night | | 계 Total | 남 Male | 여 Female | 계 Total | 여 Female |
| 2 0 0 8 | | 3 | 3 | | 113 | 3,519 | 1,866 | 1,653 | 246 | 89 |
| 2 0 0 9 | | 3 | 3 | | 113 | 3,455 | 1,881 | 1,574 | 238 | 87 |
| 2 0 1 0 | | 3 | 1 | 2 | 112 | 3,319 | 1,776 | 1,543 | 238 | 87 |
| 2 0 1 1 | | 3 | 3 | | 112 | 3,169 | 1,685 | 1,484 | 234 | 87 |

자료 : 전라남도교육청

주 1) 2012년부터 "전문계고등학교"가 "특성화고등학교"로 명칭 변경

나. 전문계 고등학교(사립)(2-2)

Specialized High Schools(Private)

(Unit : number, person, 1000 m) (단위: 개 명 천m)

| 연별 | 구분 | 사무직원수 Clerical staffs | | 졸업자현황 Graduation | | 입학자현황 Entrance | | 교지 면적 School land Area | 건물 면적 Building Area | 보통교실수 Number of Classrooms |
|---------|----|--------------------------|-------------|---------------------|--------------------------------------|----------------------------|-----------------|---------------------------------|---------------------------|----------------------------------|
| | | 계 Total | 여 Female | 졸업자수 Graduates | 진학자수 Entrants to higher school | 입학정원 Admission quota | 입학자 Entrants | | | |
| 2 0 0 8 | | 27 | 8 | 1,143 | 906 | 1,299 | 1,260 | 110.0 | 33.0 | 113 |
| 2 0 0 9 | | 27 | 8 | 1,114 | 838 | 1,172 | 1,167 | 110.0 | 33.0 | 113 |
| 2 0 1 0 | | 29 | 8 | 1,093 | 725 | 1,154 | 1,049 | 110.0 | 33.0 | 113 |
| 2 0 1 1 | | 26 | 9 | 1,142 | 751 | 1,112 | 1,071 | 110.0 | 35.0 | 112 |

자료 : 전라남도교육청

주 1) 2012년부터 "전문계고등학교"가 "특성화고등학교"로 명칭 변경

6-1. 특성화 고등학교 Specialized High Schools

가. 특성화 고등학교(국·공립)(2-1)

Specialized High Schools(National and Public)

(Unit : number, person, 1000 m) (단위: 개 명 천m)

| 연별 | 구분 | 학 교 수 Number of schools | | | 학급수 Number of classrooms | 학 생 수 Students | | | 교 원 수 Teachers | | |
|------|----|----------------------------|-----------|-------------|-----------------------------|-------------------|-----------|-------------|-------------------|-----------|-------------|
| | | 계 Total | 주간 Day | 야간 Night | | 계 Total | 남 Male | 여 Female | 계 Total | 남 Male | 여 Female |
| 2012 | | 2 | 2 | — | 35 | 813 | 544 | 269 | 76 | 49 | 27 |
| 2013 | | 1 | 1 | | 10 | 181 | 94 | 87 | 22 | 11 | 11 |

자료 : 전라남도교육청

주 1) 2012년부터 "전문계고등학교"가 "특성화고등학교"로 명칭 변경

가. 특성화 고등학교(국·공립)(2-2)

Specialized High Schools(National and Public)

(Unit : number, person, 1000 m) (단위: 개 명 천m)

| 연별 | 구분 | 사무직원수 Clerical staffs | | | 졸업자현황 Graduation | | 입학자현황 Entrance | | 교지 면적 School land Area | 건물 면적 Building Area | 보통교실수 Number of Classrooms |
|------|----|--------------------------|-----------|-------------|---------------------|--------------------------------------|----------------------------|-----------------|---------------------------------|---------------------------|----------------------------------|
| | | 계 Total | 남 Male | 여 Female | 졸업자수 Graduates | 진학자수 Entrants to higher school | 입학정원 Admission quota | 입학자 Entrants | | | |
| 2012 | | 28 | 9 | 19 | 238 | 105 | 310 | 292 | 61 | 26 | 34 |
| 2013 | | 10 | 4 | 6 | 47 | 15 | 78 | 80 | 23 | 9 | 10 |

자료 : 전라남도교육청

주 1) 2012년부터 "전문계고등학교"가 "특성화고등학교"로 명칭 변경

주 2) 교지면적은 대지와 체육장의 합계

주 3) 건물면적은 보통 및 특별교실, 관리실, 기타의 합계

나. 특성화 고등학교(사립)(2-1)

Specialized High Schools(Private)

(Unit : number, person, 1000m) (단위: 개 명 천m)

| 연별 | 구분 | 학 교 수 Number of schools | | | 학급수 Number of classrooms | 학 생 수 Students | | | 교 원 수 Teachers | | |
|---------|----|----------------------------|-----------|-------------|-----------------------------|-------------------|-----------|-------------|-------------------|-----------|-------------|
| | | 계 Total | 주간 Day | 야간 Night | | 계 Total | 남 Male | 여 Female | 계 Total | 남 Male | 여 Female |
| 2 0 1 2 | | 2 | 2 | — | 72 | 1,996 | 1,184 | 812 | 155 | 98 | 57 |
| 2 0 1 3 | | 2 | 2 | | 70 | 2,041 | 1,215 | 826 | 146 | 93 | 53 |

자료 : 전라남도교육청

주 1) 2012년부터 "전문계고등학교"가 "특성화고등학교"로 명칭 변경

나. 특성화 고등학교(사립)(2-2)

Specialized High Schools(Private)

(Unit : number, person, 1000m) (단위: 개 명 천m)

| 연별 | 구분 | 사무직원수 Clerical staffs | | | 졸업자현황 Graduation | | 입학자현황 Entrance | | 교지 면적 School land Area | 건물 면적 Building Area | 보통교실 수 Number of Classrooms |
|---------|----|--------------------------|-----------|-------------|---------------------|--------------------------------------|----------------------------|-----------------|---------------------------------|---------------------------|--------------------------------------|
| | | 계 Total | 남 Male | 여 Female | 졸업자수 Graduates | 진학자수 Entrants to higher school | 입학정원 Admission quota | 입학자 Entrants | | | |
| 2 0 1 2 | | 39 | 11 | 28 | 748 | 384 | 715 | 676 | 59 | 22 | 72 |
| 2 0 1 3 | | 38 | 11 | 27 | 629 | 316 | 730 | 731 | 59 | 23 | 70 |

자료 : 전라남도교육청

주 1) 2012년부터 "전문계고등학교"가 "특성화고등학교"로 명칭 변경

주 2) 교지면적은 대지와 체육장의 합계

주 3) 건물면적은 보통 및 특별교실, 관리실, 기타의 합계

7. 특수목적 고등학교 Specialist-nurturing High School

가. 특수목적 고등학교(국·공립)(2-1)

Specialist-nurturing High School (National and Public)

(Unit : number, person, 1000 m) (단위: 개 명 천m)

| 구분 연별 | 학교수 Number of schools | 학급수 Number of classrooms | 학 생 수 Students | | | 교 원 수 Teachers | | | 사무직원수 Clerical staffs | | |
|----------|-----------------------------|--------------------------------|-------------------|-----------|-------------|-------------------|-----------|-------------|--------------------------|-----------|-------------|
| | | | 계 Total | 남 Male | 여 Female | 계 Total | 남 Male | 여 Female | 계 Total | 남 Male | 여 Female |
| 2013 | 1 | 23 | 529 | 392 | 137 | 54 | 32 | 22 | 6 | 6 | |

자료 : 전라남도교육청

가. 특수목적고등학교(국·공립)(2-2)

Specialist-nurturing High School (National and Public)

(Unit : number, person, 1000 m) (단위: 개 명 천m)

| 구분 연별 | 졸업자현황 Graduation | | 입학자현황 Entrance | | 교지 면적 School land Area | 건물 면적 Building Area | 보통교실수 Number of Classrooms |
|----------|---------------------|--------------------------------------|-------------------------|-----------------|------------------------------|---------------------------|----------------------------------|
| | 졸업자수 Graduates | 진학자수 Entrants to higher school | 입학정원 Admission quota | 입학자 Entrants | | | |
| 2013 | 201 | 86 | 100 | 113 | 37.0 | 18.0 | 22 |

자료 : 전라남도교육청

주 1) 교지면적은 대지와 체육장의 합계 주 2) 건물면적은 보통 및 특별교실, 관리실, 기타의 합계

나. 특수목적 고등학교(사립)(2-1)

Specialist-nurturing High School (Private)

(Unit : number, person, 1000 m) (단위: 개 명 천m)

| 구분 연별 | 학교수 Number of schools | 학급수 Number of classrooms | 학 생 수 Students | | | 교 원 수 Teachers | | | 사무직원수 Clerical staffs | | |
|----------|-----------------------------|--------------------------------|-------------------|-----------|-------------|-------------------|-----------|-------------|--------------------------|-----------|-------------|
| | | | 계 Total | 남 Male | 여 Female | 계 Total | 남 Male | 여 Female | 계 Total | 남 Male | 여 Female |
| 2013 | - | - | - | - | - | - | - | - | - | - | - |

자료 : 전라남도교육청

나. 특수목적 고등학교(사립)(2-2)

Specialist-nurturing High School (Private)

(Unit : number, person, 1000 m) (단위: 개 명 천m)

| 구분 연별 | 졸업자현황 Graduation | | 입학자현황 Entrance | | 교지 면적 School land Area | 건물 면적 Building Area | 보통교실수 Number of Classrooms |
|----------|---------------------|--------------------------------------|-------------------------|-----------------|------------------------------|---------------------------|----------------------------------|
| | 졸업자수 Graduates | 진학자수 Entrants to higher school | 입학정원 Admission quota | 입학자 Entrants | | | |
| 2013 | - | - | - | - | - | - | - |

자료 : 전라남도교육청

주 1) 교지면적은 대지와 체육장의 합계 주 2) 건물면적은 보통 및 특별교실, 관리실, 기타의 합계

8. 자율고등학교 Autonomous High School

가. 자율고등학교(국·공립)(2-1)

Autonomous High School (National and Public)

(Unit : number, person, 1000 m) (단위: 개 명 천m)

| 구분 연별 | 학교수 Number of schools | | | 학급수 Number of classrooms | 학 생 수 Students | | 교 원 수 Teachers | | |
|----------|--------------------------|-----------|-------------|-----------------------------|-------------------|-----------|-------------------|-----------|-------------|
| | 계 Total | 주간 Day | 야간 Night | | 계 Total | 남 Male | 계 Total | 남 Male | 여 Female |
| 2012 | 1 | 1 | — | 27 | 984 | 984 | 64 | 36 | 28 |
| 2013 | 1 | 1 | — | 27 | 972 | 972 | 60 | 40 | 20 |

자료 : 전라남도교육청

가. 자율고등학교(국·공립)(2-2)

Autonomous High School (National and Public)

(Unit : number, person, 1000 m) (단위: 개 명 천m)

| 구분 연별 | 사무직원수 Clerical staffs | | | 졸업자현황 Graduation | | 입학자현황 Entrance | | 교지 면적 School land Area | 건물 면적 Building Area | 보통교실수 Number of Classrooms |
|----------|--------------------------|-----------|-------------|---------------------|--------------------------------------|----------------------------|-----------------|---------------------------------|---------------------------|----------------------------------|
| | 계 Total | 남 Male | 여 Female | 졸업자수 Graduates | 진학자수 Entrants to higher school | 입학정원 Admission quota | 입학자 Entrants | | | |
| 2012 | 5 | 4 | 1 | — | 283 | 342 | 342 | 37.5 | 13.7 | 30 |
| 2013 | 14 | 4 | 10 | 326 | 300 | 324 | 324 | 37.0 | 14.0 | 30 |

자료 : 전라남도교육청

주 1) 교지면적은 대지와 체육장의 합계 주 2) 건물면적은 보통 및 특별교실, 관리실, 기타의 합계

나. 자율고등학교(사립)(2-1) Autonomous High School (Private)

(Unit : number, person, 1000 m) (단위: 개 명 천m)

| 구분 연별 | 학교수 Number of schools | | | 학급수 Number of classrooms | 학 생 수 Students | | 교 원 수 Teachers | | |
|----------|--------------------------|-----------|-------------|-----------------------------|-------------------|-----------|-------------------|-----------|-------------|
| | 계 Total | 주간 Day | 야간 Night | | 계 Total | 남 Male | 계 Total | 남 Male | 여 Female |
| 2012 | — | — | — | — | — | — | — | — | — |
| 2013 | — | — | — | — | — | — | — | — | — |

자료 : 전라남도교육청

나. 자율고등학교(사립)(2-2) Autonomous High School (Private)

(Unit : number, person, 1000 m) (단위: 개 명 천m)

| 구분 연별 | 사무직원수 Clerical staffs | | | 졸업자현황 Graduation | | 입학자현황 Entrance | | 교지 면적 School land Area | 건물 면적 Building Area | 보통교실수 Number of Classrooms |
|----------|--------------------------|-----------|-------------|---------------------|--------------------------------------|----------------------------|-----------------|---------------------------------|---------------------------|----------------------------------|
| | 계 Total | 남 Male | 여 Female | 졸업자수 Graduates | 진학자수 Entrants to higher school | 입학정원 Admission quota | 입학자 Entrants | | | |
| 2012 | — | — | — | — | — | — | — | — | — | — |
| 2013 | — | — | — | — | — | — | — | — | — | — |

자료 : 전라남도교육청

주 1) 교지면적은 대지와 체육장의 합계 주 2) 건물면적은 보통 및 특별교실, 관리실, 기타의 합계

9. 전문대학(2-1) Junior Colleges

(Unit : number, person, 1000 m) (단위: 개 명 천m)

| 구분 연별 | 학교수 Number of schools | 학급수 Number of classroom | 학 생 수 Students | | | 교 원 수 Teachers | | | 사무직원수 Clerical staffs | | |
|----------|--------------------------|----------------------------|-------------------|-----------|-------------|-------------------|-----------|-------------|--------------------------|-----------|-------------|
| | | | 계 Total | 남 Male | 여 Female | 계 Total | 남 Male | 여 Female | 계 Total | 남 Male | 여 Female |
| 2 0 0 8 | 1 | 17 | 1,643 | 721 | 922 | 41 | 31 | 10 | 13 | — | — |
| 2 0 0 9 | 1 | 20 | 1,545 | 616 | 929 | 40 | 29 | 11 | 13 | — | — |
| 2 0 1 0 | 1 | 12 | 1,545 | 616 | 929 | 40 | 29 | 11 | 13 | — | — |
| 2 0 1 1 | 1 | 19 | 1,471 | 560 | 911 | 41 | 31 | 10 | 14 | — | — |
| 2 0 1 2 | 1 | 18 | 1,368 | 495 | 873 | 42 | 31 | 11 | 12 | — | — |
| 2 0 1 3 | 1 | 16 | 1,272 | 440 | 832 | 40 | 28 | 12 | 12 | 7 | 5 |

자료 : 한영대학

주) ○ 교원수는 전임교원 Number of teachers refer to permanent teachers

○ 사무직원수: 계약직제외 Number of clearical staffs excludes contracted workers

9. 전문대학(2-2) Junior Colleges

(Unit : number, person, 1000 m) (단위: 개 명 천m)

| 구분 연별 | 졸업자현황 Graduation | | | | 입학자현황 Entrance | | 교지 면적 School land Area | 건물 면적 Building Area |
|----------|---------------------|-------------------------------------|------------------|------------------------|--------------------------|------------------|---------------------------------|------------------------------|
| | 졸업자 Graduates | 진학자 Entrants to higher school | 취업자 Emplotyed | 입대자 Military served | 입학지원자 수 Applicants | 입학자수 Entrants | | |
| 2 0 0 8 | 680 | 14 | 552 | 3 | 914 | 779 | 91.6 | 25.4 |
| 2 0 0 9 | 706 | 15 | 519 | 9 | 976 | 806 | 91.6 | 25.4 |
| 2 0 1 0 | 706 | 15 | 519 | 1 | 976 | 806 | 56.1 | 27.4 |
| 2 0 1 1 | 661 | 12 | 491 | 1 | 1,344 | 750 | 67.6 | 29.6 |
| 2 0 1 2 | 650 | 10 | 350 | 5 | 1,424 | 713 | 103.0 | 29.0 |
| 2 0 1 3 | 576 | 12 | 309 | 7 | 1,221 | 615 | 103.0 | 29.0 |

자료 : 한영대학

주) ○ 교지는 대지와 체육장의 합계 School land area is sum of building area and outdoor recreation area

○ 건물은 보통 및 특별교실, 관리실, 기타의 합계 Building area in general is sum of general and special classrooms, management office, and other

10. 대학교(2-1) Colleges and Universities

(Unit : number, person, 1000 m) (단위: 개 명 천m)

| 연 별 | 구 분 | 대학수 Number of schools | 단과 대학수 Number of colleges | 학과 (학부)수 Number of departments | 학 생 수 Students | | | 교 원 수 Teachers | | 사무직원수 Clerical staffs | |
|---------|-----|-----------------------------|------------------------------------|---|-------------------|-----------|-------------|-------------------|-------------|--------------------------|-------------|
| | | | | | 계 Total | 남 Male | 여 Female | 계 Total | 여 Female | 계 Total | 여 Female |
| 2 0 0 8 | | 1 | 4 | 38 | 6,117 | 4,440 | 1,487 | 181 | 16 | 156 | — |
| 2 0 0 9 | | 1 | 4 | 42 | 6,075 | 4,535 | 1,540 | 181 | 16 | 154 | — |
| 2 0 1 0 | | 1 | 4 | 15 | 5,897 | 4,362 | 1,535 | 180 | 16 | 144 | — |
| 2 0 1 1 | | 1 | 4 | 17 | 5,669 | 4,172 | 1,497 | 177 | 16 | 142 | — |
| 2 0 1 2 | | 1 | 4 | 17 | 5,420 | 3,973 | 1,447 | 169 | 15 | 144 | 26 |
| 2 0 1 3 | | 1 | 4 | 18 | 5,273 | 3,864 | 1,409 | 166 | 14 | 141 | 26 |

자료 : 전남대 여수캠퍼스

주) ○ 교원수는 전임교원 Number of teachers refer to permanent teachers

○ 사무직원수: 계약직제외 Number of clerical staffs excludes contracted workers

10. 대학교(2-2) Colleges and Universities

(Unit : number, person, 1000 m) (단위: 개 명 천m)

| 연 별 | 구 분 | 졸업자현황 Graduation | | | | 입학자현황 Entrance | | 교지 면적 School land Area | 건물 면적 Building Area |
|---------|-----|---------------------|--------------------------------------|------------------|-------------------------|--------------------------|------------------|---------------------------------|------------------------------|
| | | 졸업자수 Graduates | 진학자수 Entrants to higher school | 취업자수 Employed | 입대자수 Military served | 입학지원자 수 Applicants | 입학자수 Entrants | | |
| 2 0 0 8 | | 844 | 52 | 526 | 3 | 6,576 | 1,011 | 476.0 | 138.0 |
| 2 0 0 9 | | 844 | 51 | 533 | 3 | 3,567 | 955 | 476.0 | 138.0 |
| 2 0 1 0 | | 752 | 42 | 307 | 1 | 3,826 | 942 | 494.0 | 121.5 |
| 2 0 1 1 | | 701 | 50 | 314 | 6 | 4,384 | 927 | 494.0 | 161.8 |
| 2 0 1 2 | | 689 | 35 | 324 | 5 | 5,212 | 933 | 481.0 | 161.9 |
| 2 0 1 3 | | 667 | 42 | 280 | 8 | 4,229 | 931 | 481.0 | 158.8 |

자료 : 전남대 여수캠퍼스

주) ○ 교지는 대지와 체육장의 합계 School land area is sum of building area and outdoor recreation area

○ 건물은 보통 및 특별교실, 관리실, 기타의 합계 Building area in general is sum of general and special classrooms, management office, and other

11. 대학원(4-1) Graduate Schools

(Unit : number, person) (단위: 개 명)

| 구분 연별 | 대학원수 No. of Graduate Schools | 학과수 Programs | 입학정원수 Entrance quota | 석사과정 학생수 Students in MD course | | 박사과정 학생수 Students in DD course | |
|----------------|------------------------------------|-----------------|-------------------------|-----------------------------------|-------------|-----------------------------------|-------------|
| | | | | 계 Total | 여 Female | 계 Total | 여 Female |
| 2 0 0 8 | 3 | | | 177 | 37 | 67 | 5 |
| 2 0 0 9 | 3 | | | 171 | 43 | 67 | 19 |
| 2 0 1 0 | 2 | 17 | 60 | 46 | 5 | — | — |
| 2 0 1 1 | 3 | 42 | 201 | 237 | 70 | 82 | 21 |
| 2 0 1 2 | 5 | 49 | 261 | 154 | 62 | 121 | 25 |

자료 : 전남대 여수캠퍼스

11. 대학원(4-2) Graduate Schools

(Unit : number, person) (단위: 개 명)

| 구분 연별 | 교원수 Teachers | | 사무직원수 Clerical staffs | | 졸업자현황 Granted | | 입학자 현황 Entrance | |
|----------------|-----------------|-------------|--------------------------|-------------|-------------------|-------------------|--------------------|-----------------|
| | 계 Total | 여 Female | 계 Total | 여 Female | 석사과정 MD course | 박사과정 DD course | 지원자 Applicants | 입학자 Entrants |
| 2 0 0 8 | | | | | 38 | 10 | | |
| 2 0 0 9 | | | | | 38 | 15 | | |
| 2 0 1 0 | | | | | 12 | — | 25 | 18 |
| 2 0 1 1 | | | | | 65 | 13 | 165 | 121 |
| 2 0 1 2 | | | | | 148 | 13 | 91 | 92 |

자료 : 전남대 여수캠퍼스

주) ○ 교원 수는 전임교원 Number of teachers refer to permanent teachers

○ 사무직원 수: 계약직 제외 Number of clerical staffs excludes contracted workers

11. 대학원(4-3) Graduate Schools

(Unit : number, person) (단위 : 개 명)

| 구분 연별 | 대학원수 No. of Graduate Schools | 학과수 Programs | | 입학정원수 Entrance quota | | 석사과정 학생수 Students in MD course | | 박사과정 학생수 Students in DD course | |
|----------|------------------------------------|--------------------|--------------------|-------------------------|----------|-----------------------------------|-------------|-----------------------------------|-------------|
| | | 석사 MD course | 박사 DD course | 석사 MD | 박사 DD | 계 Total | 여 Female | 계 Total | 여 Female |
| 2 0 1 3 | 3 | 42 | 20 | 152 | 49 | 234 | 94 | 88 | 22 |

자료 : 전남대 여수캠퍼스

주) ○ MD : Master's Degree, DD : Doctor's Degree

11. 대학원(4-4) Graduate Schools

(Unit : number, person) (단위 : 개 명)

| 구분 연별 | 교원수 Teachers | | 사무직원수 Clerical staffs | | 졸업자현황 Graduated | | 입학자 현황 Entrance | | | |
|----------|-----------------|-------------|--------------------------|-------------|--------------------|------------|--------------------|-----------------|-------------------|-----------------|
| | | | | | | | 석사과정 MD | | 박사과정 DD | |
| | 계 Total | 여 Female | 계 Total | 여 Female | 석사과정 MD | 박사과정 DD | 지원자 Applicants | 입학자 Entrants | 지원자 Applicants | 입학자 Entrants |
| 2 0 1 3 | - | - | - | - | 88 | 15 | 87 | 71 | 41 | 35 |

자료 : 전남대 여수캠퍼스

주) ○ MD : Master's Degree, DD : Doctor's Degree

○ 교원 수는 전임교원 Number of teachers refer to permanent teachers

○ 사무직원 수 : 계약직 제외 Number of clerical staffs excludes contracted workers

12. 기타학교(여수여명학교)(2-1) Other Schools (Unit : number, person, 1000 m) (단위: 개 명 천m)

| 구분 연별 | 학교수 Number of schools | 학급수 Number of classrooms | 학 생 수 Students | | | 교 원 수 Teachers | | 사무직원수 Clerical staffs | |
|----------|-----------------------------|--------------------------------|-------------------|-----------|-------------|-------------------|-------------|--------------------------|-------------|
| | | | 계 Total | 남 Male | 여 Female | 계 Total | 여 Female | 계 Total | 여 Female |
| 2008 | 1 | 19 | 140 | 89 | 51 | 38 | 21 | 11 | 4 |
| 2009 | 1 | 19 | 143 | 89 | 54 | 38 | 23 | 11 | 4 |
| 2010 | 1 | 19 | 149 | 94 | 55 | 39 | 27 | 11 | 3 |
| 2011 | 1 | 19 | 148 | 96 | 52 | 39 | 28 | 11 | 4 |
| 2012 | 1 | 19 | 139 | 86 | 53 | 40 | 27 | 11 | 3 |
| 2013 | 1 | 22 | 155 | 99 | 56 | 41 | 28 | 11 | 2 |

자료 : 여수여명학교(2013. 4. 1. 현재)

12. 기타학교(여수여명학교)(2-2) Other Schools (Unit : number, person, 1000 m) (단위: 개 명 천m)

| 구분 연별 | 졸업자현황 Graduation | | 입학자 Entrants | 교지면적 School land Area | 건물면적 Building Area | 보통교실수 Number of classrooms |
|----------|---------------------|--------------------------------------|-----------------|--------------------------|-----------------------|-------------------------------|
| | | 진학자수 Entrants to higher school | | | | |
| 2008 | 39 | 4 | 30 | 7.0 | 4.0 | 17.0 |
| 2009 | 38 | — | 34 | 7.0 | 4.0 | 17.0 |
| 2010 | 40 | — | 37 | 7.0 | 4.0 | 17.0 |
| 2011 | 21 | — | 30 | 7.0 | 4.0 | 17.0 |
| 2012 | 24 | — | 31 | 7.0 | 4.0 | 17.0 |
| 2013 | 108 | 36 | 11 | 7.0 | 4.0 | 17.0 |

자료 : 여수여명학교(2013. 4. 1. 현재)

주 1) 교지면적은 대지와 체육장의 합계

주 2) 건물면적은 보통 및 특별교실, 관리실, 기타의 합계

13. 적령아동 취학 Enrollments of Children at the Right Age for Compulsory Education (Unit : person, %) (단위: 명 %)

| 구분 연별 | 취 학 대 상 자 Children | | | | 취 학 자 Enrollments | | | | | 취학률 Percentage of enrollment |
|----------|-----------------------|----------------------------------|---|--|----------------------|----------------------------------|---|--|-------------|------------------------------------|
| | 계 Total | 적령아동 Children of schooling | 유예 및 과령아 Children over the schooling age | 조기입학 신청자 Children under the schooling age | 계 Total | 적령아동 Children of schooling | 유예 및 과령아 Children over the schooling age | 조기입학자 Children under the schooling age | 기타 Other | |
| 2008 | 3,932 | 3,632 | 291 | 9 | 3,440 | 3,201 | 227 | 8 | 4 | 87.5% |
| 2009 | 2,961 | 2,803 | 125 | 33 | 2,894 | 2,755 | 105 | 33 | 1 | 97.7% |
| 2010 | 3,038 | 2,991 | 14 | 33 | 2,928 | 2,889 | 6 | 33 | — | 96.4% |
| 2011 | 2,840 | 2,800 | 20 | 20 | 2,800 | 2,743 | 5 | 20 | 32 | 98.6% |
| 2011 | 2,442 | 2,418 | 12 | 12 | 2,421 | 2,402 | 7 | 12 | — | 99.1% |
| 2013 | 2,656 | 2,635 | 12 | 9 | 2,653 | 2,637 | 1 | 9 | 6 | 99.9% |

자료 : 여수교육지원청

14. 사설학원 및 독서실(4-1) Private Institute and Reading Room (Unit : number, person) (단위: 개 명)

| 구분 연별 | 사 설 학 원 Private Institute | | | | | | | | | |
|----------|---------------------------------|--------------------------------|--|---|--------------|------------|--|--------------------|-------------|--|
| | 학 원 수 Number of Institutions | | | | | | | 수강자수 Attendants | | |
| | 계 Total | 직업기술 Occupational skills | 국제실무 International practical affairs | 인문사회 Liberal arts & social sciences | 기타 Others | 예능 Arts | 입시검정및 보충학습 Entrance Exam. & supplementary courses | 계 Total | 여 Female | |
| 2 0 0 8 | 623 | 30 | 69 | 1 | 3 | 224 | 296 | 23,381 | 12,003 | |
| 2 0 0 9 | 646 | 16 | 77 | 2 | 24 | 193 | 334 | 21,955 | 11,176 | |
| 2 0 1 0 | 697 | 20 | 93 | 1 | 23 | 181 | 379 | 22,452 | 11,425 | |

자료 : 여수교육지원청

14. 사설학원 및 독서실(4-2) Private Institute and Reading Room (Unit : number, person) (단위: 개 명)

| 구분 연별 | 사 설 학 원 Private Institute | | | | | | 독 서 실 Reading room | | |
|----------|---------------------------|-------------|----------------------|-------------|-------------------|---------------------------|-----------------------|---------------|--------------------|
| | 이수자수 Course completed | | 강 사 수 Instructors | | 강의실 Classrooms | 실험 실습실 Laboratories | 독서실수 Reading rooms | 열람실수 Rooms | 열람 좌석수 Seats |
| | 계 Total | 여 Female | 계 Total | 여 Female | | | | | |
| 2 0 0 8 | 53,268 | 25,949 | 971 | 635 | 2,373 | 855 | 33 | 148 | 3,318 |
| 2 0 0 9 | 49,749 | 24,031 | 1,201 | 777 | 1,084 | 1,193 | 34 | 159 | 3,824 |
| 2 0 1 0 | 51,738 | 24,957 | 1,248 | 801 | 1,939 | 1,200 | 39 | 173 | 3,964 |

자료 : 여수교육지원청

14. 사설학원 및 독서실(4-3) Private Institute and Reading Room (Unit : number, person) (단위: 개 명)

| 구분 연별 | 사 설 학 원 Private Institute | | | | | | | | | | | |
|----------|------------------------------|--------------------------------------|---|---------------------------|------------|---------------------|--------------|--------------------------------|------------------------------------|----------------------|---|--------------|
| | 학 원 수 Number of Institutions | | | | | | | | | | | |
| | 계 Total | 학교교과 교습학원 tutoring school curriculum | | | | | | 평생직업 교육학원 continuing education | | | | |
| | | 소계 Sub-total | 임시검정 및 보충학습 Entrance Exam. & supplementary courses | 국제화 Interna- tional | 예능 Arts | 특수 교육 Special | 기타 Others | 소계 Sub-total | 직업 기술 Occupational skills | 국제화 International | 인문 사회 Liberal arts & social sciences | 기예 crafts |
| 2 0 1 1 | 707 | 681 | 379 | 97 | 182 | - | 23 | 26 | 25 | | 1 | |
| 2 0 1 2 | 706 | 673 | 335 | 115 | 185 | - | 38 | 33 | 31 | 1 | 1 | - |
| 2 0 1 3 | 594 | 566 | 264 | 109 | 168 | - | 25 | 28 | 28 | - | - | - |

자료 : 여수교육지원청

주 : 2013년부터 사설학원의 수강자수, 이수자수, 실험실습실, 사무실 항목 통계 제외

14. 사설학원 및 독서실(4-4) Private Institute and Reading Room (Unit : number, person) (단위: 개 명)

| 구분 연별 | 사 설 학 원 Private Institute | | | | | | | | | 독 서 실 Reading room | | |
|----------|---------------------------|-------------|--------------------------|-------------|----------------------|-------------|-------------------|--------------------------------|----------------|--------------------------|-------------------|--------------------|
| | 수강자수 Attendants | | 이수자수 Course completed | | 강 사 수 Instructors | | 강의실 Classrooms | 실험 실습실 Labora- tories | 사무실 Offices | 독서실수 Reading rooms | 열람실 수 Rooms | 열람 좌석수 Seats |
| | 계 Total | 여 Female | 계 Total | 여 Female | 계 Total | 여 Female | | | | | | |
| 2 0 1 1 | 22,754 | 11,758 | 51,459 | 24,492 | 1,223 | 774 | 1,947 | 1,224 | 542 | 38 | 168 | 3,831 |
| 2 0 1 2 | 22,682 | 11,752 | 50,100 | 24,050 | 1,218 | 775 | 1,952 | 1,225 | 541 | 38 | 170 | 3,865 |
| 2 0 1 3 | - | - | - | - | 1,112 | 650 | 1,977 | - | - | 31 | 150 | 3,012 |

자료 : 여수교육지원청

주 : 2013년부터 사설학원의 수강자수, 이수자수, 실험실습실, 사무실 항목 통계 제외

15. 공공도서관 Public Libraries

(Unit : number, person, volume, thousand won) (단위: 개 권 명 천원)

| 연별 도서관별 | 구분 직원수 | 도서 관수 Number of libraries | 좌석수 Seats | 자료수 Number of data | | | 연간대출 자수 Annual lenders | 연간이용 자수 Annual users | 연간이용 책수 Annual books lent | 예 산 Budget |
|----------------|-----------|------------------------------------|--------------|--------------------|----------------|-----------------|------------------------------|----------------------------|---------------------------------|------------------|
| | | | | | 도서 Book | 비도서 Non-book | | | | |
| 2 0 0 7 | 35 | 5 | 2,233 | 384,537 | 355,065 | 29,472 | | 798,912 | 1,093,795 | 1,278,200 |
| 2 0 0 8 | 35 | 5 | 2,233 | 435,056 | 395,701 | 39,355 | | 358,819 | 340,571 | 1,178,667 |
| 2 0 0 9 | 40 | 6 | 2,445 | 475,597 | 446,685 | 29,445 | 555,876 | 929,617 | 1,613,833 | 1,968,754 |
| 2 0 1 0 | 38 | 6 | 2,269 | 494,649 | 467,438 | 27,211 | 320,064 | 921,056 | 887,617 | 2,154,355 |
| 2 0 1 1 | 38 | 6 | 2,238 | 536,697 | 512,306 | 24,391 | 318,987 | 850,481 | 837,888 | 2,124,122 |
| 2 0 1 2 | 38 | 6 | 2,155 | 545,398 | 513,883 | 31,576 | 287,810 | 1,054,668 | 862,924 | 2,237,083 |
| 시립도서관(쌍봉) | 12 | 1 | 755 | 157,981 | 142,412 | 15,569 | 123,631 | 549,601 | 401,568 | 859,699 |
| 현 암 도 서 관 | 9 | 1 | 651 | 181,450 | 167,236 | 14,214 | 65,932 | 217,412 | 241,003 | 491,255 |
| 돌 산 도 서 관 | 4 | 1 | 155 | 55,208 | 55,208 | | 11,556 | 32,653 | 32,399 | 245,627 |
| 소 라 도 서 관 | 4 | 1 | 114 | 57,948 | 57,948 | | 19,278 | 52,522 | 70,134 | 26,433 |
| 울 촌 도 서 관 | 4 | 1 | 321 | 33,158 | 33,158 | | 9,121 | 30,298 | 15,674 | 245,627 |
| 환 경 도 서 관 | 5 | 1 | 159 | 59,653 | 57,921 | 1,793 | 58,292 | 172,182 | 102,146 | 368,442 |

자료 : 시립도서관

16. 박물관 Museums

(Unit : person, piece) (단위: 명 점)

| 연별 | 구분 | 입장자 | 계 | 금속 | 토제 | 도자기 | 석 | 유리 보석 | 초제 | 나무 | 골각 패갑 | 지 | 피모 | 사직 | 종자 | 기타 |
|----------------|----|--------------|------------|-----------|-----------------|----------|----------|------------------|--------------------|-----------|-------------------|-----------|----------------------|-------------------------|----------|-----------|
| | | Entrants | Total | Metal | Earthen ware | Ceramics | Stone | Glass and gem | Plant materials | Wood | Bone and shell | Paper | Leather & Feather | Costume and textiles | Seed | Others |
| 2 0 0 7 | | - | - | - | - | - | - | - | - | - | - | - | - | - | - | - |
| 2 0 0 8 | | - | - | - | - | - | - | - | - | - | - | - | - | - | - | - |
| 2 0 0 9 | | - | - | - | - | - | - | - | - | - | - | - | - | - | - | - |
| 2 0 1 0 | | - | - | - | - | - | - | - | - | - | - | - | - | - | - | - |
| 2 0 1 1 | | - | - | - | - | - | - | - | - | - | - | - | - | - | - | - |
| 2 0 1 2 | | 2,936 | 361 | 88 | 118 | - | 7 | - | 10 | 75 | - | 42 | 3 | 3 | - | 15 |

자료 : 문화예술과

※ 소장품은 물질별로 분리되어 있으나, 물질분류가 불가능할 경우에는 기능별 분류도 가능

17. 문화재(2-1) Cultural Properties

(Unit : each) (단위 : 개)

| 구분 연별 읍면동별 | 총계 Grand total | 국 가 지 정 문 화 재 National designated | | | | | | | |
|------------------|-------------------|--------------------------------------|-----------------------------|-----------------|---------------------------|-----------------------------------|-------------------------------------|---|---|
| | | 계 Total | 국보 National treasures | 보물 Treasures | 명승 / 사적 Historic areas | 천연 기념물 Natural monuments | 중요민속 자료 Folklore materials | 중요무형 문화재 Intangible cultural propertie | |
| 2 0 0 7 | 45 | 15 | 1 | 9 | 1 | 2 | 1 | 1 | — |
| 2 0 0 8 | 52 | 18 | 1 | 12 | 1 | 2 | 1 | 1 | — |
| 2 0 0 9 | 52 | 18 | 1 | 12 | 1 | 2 | 1 | 1 | |
| 2 0 1 0 | 52 | 18 | 1 | 12 | 1 | 2 | 1 | 1 | — |
| 2 0 1 1 | 53 | 18 | 1 | 12 | 1 | 2 | 1 | 1 | — |
| 2 0 1 2 | 52 | 18 | 1 | 11 | 1 | 3 | 1 | 1 | — |
| 돌 산 읍 | 6 | — | | | | | | | |
| 소 라 면 | 1 | — | | | | | | | |
| 율 촌 면 | 5 | — | | | | | | | |
| 화 양 면 | — | — | | | | | | | |
| 남 면 | — | — | | | | | | | |
| 화 정 면 | 2 | 1 | | | | | 1 | | |
| 삼 산 면 | 3 | 1 | | | 1 | | | | |
| 동 문 동 | 1 | — | | | | | | | |
| 한 려 동 | — | — | | | | | | | |
| 중 양 동 | 3 | 2 | | 2 | | | | | |
| 충 무 동 | 7 | 2 | 1 | | | | | 1 | |
| 광 립 동 | — | — | | | | | | | |
| 서 강 동 | — | — | | | | | | | |
| 대 교 동 | 1 | — | | | | | | | |
| 국 동 | — | — | | | | | | | |
| 월 호 동 | — | — | | | | | | | |
| 여 서 동 | — | — | | | | | | | |
| 문 수 동 | 1 | — | | | | | | | |
| 미 평 동 | 1 | — | | | | | | | |
| 둔 덕 동 | — | — | | | | | | | |
| 만 덕 동 | 2 | 1 | | | | 1 | | | |
| 쌍 봉 동 | — | — | | | | | | | |
| 시 전 동 | 1 | 1 | | | | 1 | | | |
| 여 천 동 | 2 | 1 | | | | 1 | | | |
| 주 삼 동 | — | — | | | | | | | |
| 삼 일 동 | 16 | 9 | | 9 | | | | | |
| 묘 도 동 | — | — | | | | | | | |

자료 : 문화예술과

17. 문화재(2-2) Cultural Properties

(Unit : each) (단위 : 개)

| 구분 연별 읍면동별 | 지 방 지 정 문 화 재 Local designated | | | | | 문화재 자료 Cultural property materials | 등록 문화재 Registered cultural properties |
|------------------|-----------------------------------|--|-------------------|----------------------------|--|---|--|
| | 계 Total | 유형문화재 Tangible cultural properties | 기념물품 Monuments | 민속자료 Folklore materials | 무형문화재 Intangible cultural properties | | |
| 2 0 0 7 | 11 | 3 | 5 | — | 3 | 11 | 8 |
| 2 0 0 8 | 15 | 5 | 5 | 2 | 3 | 11 | 8 |
| 2 0 0 9 | 15 | 5 | 5 | 2 | 3 | 11 | 8 |
| 2 0 1 0 | 16 | 5 | 6 | 2 | 3 | 10 | 8 |
| 2 0 1 1 | 17 | 6 | 6 | 2 | 3 | 10 | 8 |
| 2 0 1 2 | 16 | 6 | 5 | 2 | 3 | 10 | 8 |
| 돌 산 읍 | 3 | 1 | 1 | 1 | | 3 | |
| 소 라 면 | 1 | | | | 1 | | |
| 울 촌 면 | 1 | | 1 | | | | 4 |
| 화 양 면 | — | | | | | | |
| 남 면 | — | | | | | | |
| 화 정 면 | — | | | | | | 1 |
| 삼 산 면 | 1 | | | | 1 | 1 | |
| 동 문 동 | — | | | | | | 1 |
| 한 려 동 | — | | | | | | |
| 중 양 동 | — | | | | | | 1 |
| 충 무 동 | 1 | 1 | | | | 4 | |
| 광 립 동 | — | | | | | | |
| 서 강 동 | — | | | | | | |
| 대 교 동 | 1 | | | 1 | | | |
| 국 동 | — | | | | | | |
| 월 호 동 | — | | | | | | |
| 여 서 동 | — | | | | | | |
| 문 수 동 | 1 | | 1 | | | | |
| 미 평 동 | 1 | | | | 1 | | |
| 둔 덕 동 | — | | | | | | |
| 만 덕 동 | — | | | | | | 1 |
| 쌍 봉 동 | — | | | | | | |
| 시 전 동 | — | | | | | | |
| 여 천 동 | 1 | | 1 | | | | |
| 주 삼 동 | — | | | | | | |
| 삼 일 동 | 5 | 4 | 1 | | | 2 | |
| 묘 도 동 | — | | | | | | |

자료 : 문화예술과

18. 예술단(2-1) Art Performing Organizations

(Unit : person) (단위: 명)

| 구분 연별 | 교향악단 Municipal symphony orchestra | | | | 국악단 Korean classical orchestra | | | | 무용단 Ballet troupes | | | |
|----------|--------------------------------------|------------|-----------------|------------------|-----------------------------------|------------|-----------------|------------------|-----------------------------|------------|-----------------|------------------|
| | 창단일 Date of organization | 단원 Groups | | | 창단일 Date of organization | 단원 Groups | | | 창단일 Date of organization | 단원 Groups | | |
| | | 계 Total | 상임 Permanent | 비상임 Temporary | | 계 Total | 상임 Permanent | 비상임 Temporary | | 계 Total | 상임 Permanent | 비상임 Temporary |
| 2007 | - | - | - | - | 2000.7.1 | 62 | 45 | 17 | - | - | - | - |
| 2008 | - | - | - | - | 2000.7.1 | 44 | 27 | 17 | - | - | - | - |
| 2009 | - | - | - | - | 2000.7.1 | 48 | 30 | 18 | - | - | - | - |
| 2010 | - | - | - | - | 2000.7.1 | 47 | 28 | 19 | - | - | - | - |
| 2011 | - | - | - | - | 2000.7.1 | 45 | 45 | - | - | - | - | - |
| 2012 | - | - | - | - | 2000.7.1 | 42 | 42 | - | - | - | - | - |

자료 : 문화예술과

18. 예술단(2-2) Art Performing Organizations

(Unit : person) (단위: 명)

| 구분 연별 | 합창단 Choral groups | | | | 소년·소녀합창단 Boy and girl choral groups | | | |
|----------|-----------------------------|------------|-----------------|------------------|--|------------|-----------------|------------------|
| | 창단일 Date of organization | 단원 Groups | | | 창단일 Date of organization | 단원 Groups | | |
| | | 계 Total | 상임 Permanent | 비상임 Temporary | | 계 Total | 상임 Permanent | 비상임 Temporary |
| 2007 | 98.4.1 | 45 | 27 | 18 | - | - | - | - |
| 2008 | 98.4.1 | 43 | 26 | 17 | - | - | - | - |
| 2009 | 98.4.1 | 44 | 29 | 15 | - | - | - | - |
| 2010 | 98.4.1 | 42 | 30 | 12 | - | - | - | - |
| 2011 | 98.4.1 | 45 | 45 | - | - | - | - | - |
| 2012 | 98.4.1 | 43 | 43 | - | - | - | - | - |

자료 : 문화예술과

19. 문화공간(2-1) Cultural Facilities

(Unit : place, person) (단위: 개소, 명)

| 구분 연별 | 공연시설 Performing facilities | | 전시실 Exhibition facilities | 지역문화복지시설 Local culture and welfare facilities | | | 기타시설 Others | |
|----------|-------------------------------|------------------|------------------------------|--|------------------------|-----------------------|------------------------|---|
| | 공공 공연장 Public | 민간공연장 Private | 영화상연관 Movie theater | 군민회관 Si Gun public center | 복지회관 Welfare center | 청소년회관 Youth center | 문화원 Cultural center | 국악원 Traditional performing arts center |
| | | | | | | | | |
| 2007 | 2 | - | - | 2 | - | - | 1 | - |
| 2008 | 2 | - | - | 2 | 5 | 2 | 1 | - |
| 2009 | 2 | - | - | 2 | - | - | 1 | - |

자료 : 문화예술과, 사회복지과, 가정복지과

19. 문화공간(2-2) Cultural Facilities

(Unit : place, person) (단위: 개소, 명)

| 연별 읍면동별 | 구분 | 공연시설 Performing facilities | | | | 전시실 Exhibition facilities | | 지역문화복지시설 Local culture and welfare facilities | | | 기타시설 Others | | |
|------------|----|-------------------------------|----------------------|------------------|---------------------------------|------------------------------|--------------|--|---------------------------------|--------------------------|---------------------------|---|----------------------------------|
| | | 공공 공연장 Public | 민간 공연장 Private | Movie theater | 영화상영관 스크린수 No. of screens | 미술관 Art museum | 화랑 Galley | 시민회관 Si public center | 종합복지 회관 Welfare cinter | 청소년회관 Youth center | 문화원 Cultural center | 국악원 Traditional performing arts center | 전수 회관 Initiation center |
| | | | | | | | | | | | | | |
| 2010 | | 2 | | 2 | 14 | | 3 | 1 | 5 | 2 | 1 | | |
| 2011 | | 2 | | 2 | 14 | | 3 | 1 | 5 | 2 | 1 | | |
| 2012 | | 6 | 4 | 2 | 15 | 0 | 3 | 1 | 4 | 2 | 1 | 0 | 2 |
| 돌산읍 | | | | | | | | | | | | | |
| 소라면 | | | | | | | 1 | | 1 | | | | 1 |
| 울촌면 | | | | | | | | | | | | | |
| 화양면 | | | | | | | 1 | | | | | | |
| 남면 | | | | | | | | | | | | | |
| 화정면 | | | | | | | | | | | | | |
| 삼산면 | | | | | | | | | | | | | 1 |
| 동문동 | | 1 | | | | | | | | | 1 | | |
| 한려동 | | | 2 | | | | | | | | | | |
| 중앙동 | | | | | | | | | | | | | |
| 충무동 | | | | | | | | | | | | | |
| 광림동 | | 2 | | | | | | 1 | | | | | |
| 서강동 | | | | | | | | | | | | | |
| 대교동 | | | | | | | | | | | | | |
| 국동 | | | | | | | | | | | | | |
| 월호동 | | | | | | | | | | | | | |
| 여서동 | | 1 | | 1 | 7 | | | | | | | | |
| 문수동 | | | | | | | | | 1 | | | | |
| 미평동 | | | | | | | | | 1 | 1 | | | |
| 둔덕동 | | | | | | | | | | | | | |
| 만덕동 | | | | | | | | | | | | | |
| 쌍봉동 | | 1 | | | | | | | 1 | 1 | | | |
| 시전동 | | | 2 | 1 | 8 | | | | | | | | |
| 여천동 | | 1 | | | | | 1 | | | | | | |
| 주삼동 | | | | | | | | | | | | | |
| 삼일동 | | | | | | | | | | | | | |
| 묘도동 | | | | | | | | | | | | | |

자료 : 문화예술과, 사회복지과, 가정복지과

- 공공공연장 : 6개소(구 해양공원 야외무대, 거북선공원 야외무대, 미관광장 야외무대, 성산공원 야외무대, 시민회관, 진남문예회관)
- 전수관 2개소(소라면 현천소동패전수관, 삼산면 거문도뱃노래전수관)

20. 체육시설(7-1) Public Sports Facilities

(Unit : number, m) (단위: 개소, m)

| 구분 연별 | 경 | | 기 | | 장 | |
|----------|---------------------|--------|---------------------------|--------|-----------------------|--------|
| | 실내체육관 Gymnasiums | | 종합경기장 Sports complexes | | 수영장 Swimming pools | |
| | 개소 | 연면적 | 개소 | 연면적 | 개소 | 연면적 |
| 2007 | 3 | 12,881 | 2 | 42,723 | 2 | 10,955 |
| 2008 | 3 | 12,881 | 2 | 42,723 | 2 | 10,955 |
| 2009 | 3 | 12,881 | 2 | 42,723 | 2 | 10,955 |

자료 : 체육지원과

20. 체육시설(7-2) Public Sports Facilities

(Unit : number, m) (단위: 개소, m)

| 구분 연별 | 등록체육시설 Registered sports facilities | | | 신고체육시설 Reported sports facilities | | | | |
|----------|--|-------------------|----------------------------|--------------------------------------|----------------|------------------------|-----------------|-------------------------|
| | 골프장 Golf course | 스키장 Ski ground | 자동차경주장 Car racing track | 요트장 Marina | 조정장 Regatta | 카누장 Canoeing center | 빙상장 Ice rink | 승마장 Equestrian field |
| 2007 | - | - | - | 2 | - | - | - | - |
| 2008 | - | - | - | 1 | - | - | - | - |
| 2009 | - | - | - | 1 | - | - | - | - |

주 : 탁구장, 롤러스케이트장은 법령개정으로 신고체육시설에서 제외

20. 체육시설(7-3) Public Sports Facilities

(Unit : number, m) (단위: 개소, m)

| 구분 연별 | 신고체육시설 Reported sports facilities | | | | |
|----------|--------------------------------------|-----------------------|-----------------------|----------------------|------------------------------|
| | 종합체육시설 Sports complex | 수영장 Swimming pools | 체육도장 Exercise hall | 볼링장 Bowling alley | 골프연습장 Golf Practice range |
| 2007 | 4 | 1 | 58 | - | 15 |
| 2008 | 2 | 1 | 64 | - | 31 |
| 2009 | 2 | 1 | 64 | - | 31 |

주 : 탁구장, 롤러스케이트장은 법령개정으로 신고체육시설에서 제외

20. 체육시설(7-4) Public Sports Facilities

(Unit : number, m) (단위: 개소, m)

| 구분 연별 | 신고체육시설 Reported sports facilities | | | | |
|----------|--------------------------------------|----------------------|--------------------------|-----------------|---------------------------------|
| | 체력단련장 Physical training center | 당구장 Billiard room | 썰매장 Area for sledding | 무도장 Ballroom | 무도학원 Ballroom Dancing school |
| 2007 | 46 | 167 | 1 | - | 14 |
| 2008 | 43 | 217 | 1 | - | 16 |
| 2009 | 43 | 217 | 1 | - | 16 |

주 : 탁구장, 롤러스케이트장은 법령개정으로 신고체육시설에서 제외

20. 체육시설(7-5) Public Sports Facilities

(Unit : number) (단위: 개소)

| 구분 연별 읍면동별 | 공공체육시설 Public sports facilities | | | | | | | | | | | | |
|------------------|---------------------------------|----------------------------------|---------------------|------------------------------|-------------------------|---------------------------------------|-------------------------|--------------------------|--------------------------|--------------------------------|-----|--------------------------|-----------------------------------|
| | 실내 체육관 Gymnasiums | 종합 경기장 Sports complexes | 유도장 Judo Gym. | 테니스 장 Tennis courts | 국궁장 archery field | 롤러 경기장 Roller Skate Field | 씨름장 Ssireum field | 축구장 Football field | 야구장 Baseball field | 게이트 볼장 Gateball field | 족구장 | 수영장 Swimming Pools | 트라이애슬런 경기장 Tri-Athlon field |
| 2010 | 3 | 2 | 1 | 21 | 2 | 1 | 1 | 2 | 1 | 2 | 3 | 1 | 1 |
| 2011 | 3 | 2 | 1 | 21 | 2 | 1 | 1 | 9 | 1 | 6 | 3 | 1 | 1 |
| 2012 | 3 | 2 | 1 | 21 | 2 | 1 | 1 | 9 | 1 | 6 | 3 | 1 | 1 |
| 돌산읍 | 1 | | | 2 | | | | 4 | | | | | |
| 소라면 | | | | | | | | | | | | | |
| 울촌면 | | | | | | | | | | | | | |
| 화양면 | | | | | | | | | | | | | |
| 남면 | | | | | | | | | | | | | |
| 화정면 | | | | | | | | | | | | | |
| 삼산면 | | | | | | | | | | | | | |
| 동문동 | | | | | | | | | | | | | |
| 한려동 | | | | | | | | | | | | | |
| 중앙동 | | | | | | | | | | | | | |
| 충무동 | | | | | | | | | | | | | |
| 광림동 | 1 | 1 | 1 | 8 | 1 | 1 | 1 | 3 | 1 | 2 | 3 | | |
| 서강동 | | | | | | | | | | | | | |
| 대교동 | | | | | | | | | | | | | |
| 국동 | | | | | | | | | | | | | |
| 월호동 | | | | | | | | | | | | | 1 |
| 여서동 | | | | 2 | | | | | | | | | |
| 문수동 | | | | | | | | | | | | | |
| 미평동 | | | | | | | | | | | | | |
| 둔덕동 | | | | | | | | | | | | | |
| 만덕동 | | | | | | | | | | | | | |
| 쌍봉동 | 1 | | | 9 | | | | | | | | | |
| 시전동 | | 1 | | | 1 | | | 2 | | 4 | | 1 | |
| 여천동 | | | | | | | | | | | | | |
| 주삼동 | | | | | | | | | | | | | |
| 삼일동 | | | | | | | | | | | | | |
| 묘도동 | | | | | | | | | | | | | |

자료 : 체육지원과

20. 체육시설(7-6) Public Sports Facilities

(Unit : number) (단위: 개소)

| 구분 연별 읍면동별 | 합계 Total | 신고체육시설 Reported sports facilities | | | | | | | | |
|------------------|-------------|-----------------------------------|----------------|---------------------------|-----------------|----------------------------|--------------------------|--------------------------|-----------------------|----------------------|
| | | 요트장 Marina | 조정장 Regatta | 카누장 Canoeing center | 빙상장 Ice rink | 승마장 Equestrian field | 종합체육시설 Sports complex | 수영장 Swimming pools | 체육도장 Exercise hall | 볼링장 Bowling alley |
| 2010 | 387 | 1 | | | | | 2 | 1 | 62 | 2 |
| 2011 | 367 | 1 | 0 | 0 | 0 | 0 | 1 | 2 | 57 | 0 |
| 2012 | 448 | 1 | 0 | 0 | 0 | 1 | 2 | 4 | 73 | 0 |
| 돌산읍 | 13 | | | | | | | | 1 | |
| 소라면 | 11 | | | | | 1 | | | | |
| 울촌면 | 3 | | | | | | | | | |
| 화양면 | 1 | | | | | | | | | |
| 남면 | 0 | | | | | | | | | |
| 화정면 | 0 | | | | | | | | | |
| 삼산면 | 4 | | | | | | | | | |
| 동문동 | 12 | | | | | | | | 1 | |
| 한려동 | 10 | | | | | | | | 1 | |
| 중앙동 | 8 | | | | | | | | 2 | |
| 충무동 | 30 | | | | | | | | | |
| 광림동 | 8 | | | | | | | | 1 | |
| 서강동 | 7 | | | | | | | | 1 | |
| 대교동 | 16 | | | | | | | | | |
| 국동 | 12 | | | | | | | | 5 | |
| 월호동 | 5 | | | | | | | 1 | 1 | |
| 여서동 | 55 | | | | | | | | 9 | |
| 문수동 | 49 | | | | | | | | 8 | |
| 미평동 | 13 | | | | | | | | 3 | |
| 둔덕동 | 11 | | | | | | | 1 | 1 | |
| 만덕동 | 2 | | | | | | | | | |
| 쌍봉동 | 91 | 1 | | | | | 1 | | 20 | |
| 시전동 | 41 | | | | | | 1 | 1 | 9 | |
| 여천동 | 35 | | | | | | | 1 | 8 | |
| 주삼동 | 7 | | | | | | | | 2 | |
| 삼일동 | 4 | | | | | | | | | |
| 묘도동 | 0 | | | | | | | | | |

자료 : 체육지원과

20. 체육시설(7-7) Public Sports Facilities

(Unit : number) (단위 : 개소)

| 연별 읍면동별 | 구분 | 신고체육시설 Reported sports facilities | | | | | 등록체육시설 Registered sports facilities | | | |
|----------------|----|--------------------------------------|-----------------------------------|----------------------|--------------------------|-----------------|--|--------------------|-------------------|----------------------------|
| | | 골프연습장 Golf practice range | 체력단련장 Physical training cinter | 당구장 Billiard room | 썰매장 Area for sledding | 무도장 Ballroom | 무도학원 Ballroom Dancing school | 골프장 Golf course | 스키장 Ski ground | 자동차경주장 Car racing track |
| 2 0 1 0 | | 37 | 43 | 222 | 1 | | 15 | 1 | | |
| 2 0 1 1 | | 37 | 40 | 213 | 1 | 0 | 14 | 1 | 0 | 0 |
| 2 0 1 2 | | 57 | 49 | 244 | 1 | 1 | 15 | 0 | 0 | 0 |
| 돌 산 읍 | | | 2 | 10 | | | | | | |
| 소 라 면 | | 4 | 2 | 3 | 1 | | | | | |
| 울 촌 면 | | | | 3 | | | | | | |
| 화 양 면 | | 1 | | | | | | | | |
| 남 면 | | | | | | | | | | |
| 화 정 면 | | | | | | | | | | |
| 삼 산 면 | | | | 4 | | | | | | |
| 동 문 동 | | | | 9 | | 1 | 1 | | | |
| 한 려 동 | | | 3 | 6 | | | | | | |
| 중 앙 동 | | | | 6 | | | | | | |
| 충 무 동 | | | 3 | 20 | | | 7 | | | |
| 광 립 동 | | 2 | 1 | 4 | | | | | | |
| 서 강 동 | | | | 3 | | | 3 | | | |
| 대 교 동 | | 1 | 1 | 14 | | | | | | |
| 국 동 | | 2 | 1 | 3 | | | 1 | | | |
| 월 호 동 | | | 2 | 1 | | | | | | |
| 여 서 동 | | 6 | 9 | 31 | | | | | | |
| 문 수 동 | | 7 | 6 | 27 | | | 1 | | | |
| 미 평 동 | | 1 | 3 | 6 | | | | | | |
| 둔 덕 동 | | 2 | 2 | 5 | | | | | | |
| 만 덕 동 | | 1 | 1 | | | | | | | |
| 쌍 봉 동 | | 16 | 6 | 45 | | | 2 | | | |
| 시 전 동 | | 5 | 2 | 23 | | | | | | |
| 여 천 동 | | 7 | 3 | 16 | | | | | | |
| 주 삼 동 | | 2 | 1 | 2 | | | | | | |
| 삼 일 동 | | | 1 | 3 | | | | | | |
| 묘 도 동 | | | | | | | | | | |

자료 : 체육지원과

21. 언론매체(2-1) Mass Media

(Unit : number) (단위: 개)

| 구분 연별 | 방 송 사 Broadcasting stations | | | 신 문 사 Newspaper publishers | | | 기 타 Others | | | |
|----------|--------------------------------|------------------|--------------|-------------------------------|-------------|--------------|---------------|------------------------------|------------------------------|------------------------------|
| | 계 Total | TV Television | 라디오 Radio | 계 Total | 일간 Daily | 주간 Weekly | 계 Total | 중계유선 Relay broadcastin | 음악유선 Music broadcastin | 기타방송 Other Broadcastin |
| 2007 | 3 | 2 | 1 | 7 | — | 7 | 5 | 5 | — | — |
| 2008 | 3 | 2 | 1 | 11 | — | 11 | 5 | 5 | — | — |
| 2009 | 3 | 2 | 1 | 10 | | 10 | 5 | 5 | — | — |
| 2010 | 3 | 2 | 1 | 9 | | 9 | 5 | 5 | | |

자료 : 공보담당관실

주) 유선방송은 헬로비전 아라방송에서 총괄

21. 언론매체(2-2) Mass Media

(Unit : number) (단위: 개)

| 구분 연별 | 방 송 사 Broadcasting stations | | | | | 신 문 사 Newspaper publishers | | | |
|----------|--------------------------------|---------------------------|-----------------------|--------------|--------------|-------------------------------|-------------|--------------|-----------------------|
| | 계 Total | 지상파 방송 Broadcasting | 케이블 TV Cable TV | 라디오 Radio | 기타 Others | 계 Total | 일간 Daily | 주간 Weekly | 인터넷 신문 Internet |
| 2011 | 3 | 2 | 0 | 0 | 1 | 24 | 0 | 10 | 14 |
| 2012 | 3 | 2 | | | 1 | 9 | | 4 | 5 |

자료 : 공보담당관실

주) 유선방송은 헬로비전 아라방송에서 총괄

22. 출판사 및 인쇄소 등록 Registered Publishing Company and Printing Shops

(Unit : number, person) (단위: 개, 명)

| 구분 연별 | 등록된 출판사수 No. of Registered Publishers | 종 업 원 수 No. of Workers | | | 등록된 인쇄소수 No. of Printing Shops | 종 업 원 수 No. of Workers | | |
|----------|--|---------------------------|-----------|-------------|---|---------------------------|-----------|-------------|
| | | 계 Total | 남 Male | 여 Female | | 계 Total | 남 Male | 여 Female |
| 2007 | 16 | 32 | 21 | 11 | 96 | 163 | 102 | 61 |
| 2008 | 29 | 58 | 37 | 21 | 79 | 131 | 96 | 56 |
| 2009 | 35 | 64 | 38 | 26 | 90 | 159 | 97 | 62 |
| 2010 | 44 | 81 | 49 | 32 | 100 | 179 | 108 | 71 |
| 2011 | 53 | 88 | 55 | 33 | 105 | 199 | 121 | 78 |
| 2012 | 51 | 85 | 54 | 31 | 109 | 204 | 123 | 81 |

자료 : 문화예술과

X V. 재정

Public Finance

X V . 재 정

Public Finance

1. 국세 징수(2-1) Collection of National Taxes

(Unit : million won) (단위: 백만원)

| 연별 | 구분 | 합 계 Grand Total | 내 국 세 Internal taxes | | | | | | |
|---------|----|--------------------|----------------------|--------------------|---------------|--------------------------|--------------------------|--------------------|-----------------|
| | | | 계 Total | 직 접 세 Direct taxes | | | | 간접세 Indirect taxes | |
| | | | | 소 계 Sub-total | 소득세 Income | 법인세 Corporation taxes | 상속세 Inheritance taxes | 증여세 Gift Tax | 소계 Sub-total |
| 2 0 0 7 | | 4,803,020 | 398,147 | 184,631 | 114,805 | 67,117 | 1,673 | | 204,382 |
| 2 0 0 8 | | 4,382,080 | 315,703 | 232,771 | 112,099 | 118,440 | 934 | 1,298 | 74,643 |
| 2 0 0 9 | | 3,956,772 | 356,906 | 199,334 | 111,347 | 85,836 | 778 | 1,373 | 149,401 |
| 2 0 1 0 | | 5,527,033 | 359,416 | 187,064 | 121,852 | 62,732 | 1,003 | 1,477 | 160,220 |
| 2 0 1 1 | | 4,179,749 | 331,277 | 337,361 | 135,205 | 199,890 | 493 | 1,773 | -16,583 |
| 2 0 1 2 | | 4,762,896 | 344,837 | 321,596 | 159,432 | 159,790 | 165 | 2,209 | 10,815 |

자료 : 여수세무서

1. 국세 징수(2-2) Collection of National Taxes

(Unit : million won) (단위: 백만원)

| 연 별 | 구 분 | 내 국 세 Internal taxes | | | | 교통에너지 환경세 Transoprtation | 방위세 Defense taxes | 교육세 Education taxes | 농어촌 특별세 Special taxes for rural development | 종합 부동산세 Comprehen -sive Real Estate Holding Tax | |
|---------|-----|---|--------------------|---------------------------------------|--------------------|--------------------------------|-------------------------|---------------------------|---|--|---|
| | | 간 접 세 Indirect taxes | | | 인지세 Stamp taxes | | | | | | 과년도 수입 Revenues of Previous Year |
| | | 개별소비세 (특별소비세) Special excise taxes | 주세 Liquor taxes | 증권거래세 Securities exchange taxes | | | | | | | |
| 2 0 0 7 | | 364,823 | 68 | 920 | 2 | 9,132 | 3,774,260 | | 624,963 | 5,650 | 1,036 |
| 2 0 0 8 | | 268,100 | 66 | 176 | 3 | 8,286 | 3,497,908 | - | 563,844 | 3,374 | 1,251 |
| 2 0 0 9 | | 204,504 | 82 | 362 | - | 8,171 | 3,101,302 | - | 495,391 | 2,461 | 712 |
| 2 0 1 0 | | 291,711 | 119 | 541 | 2 | 12,130 | 4,453,608 | - | 711,760 | 1,564 | 685 |
| 2 0 1 1 | | 167,910 | 142 | 1,044 | 132 | 10,367 | 3,318,535 | - | 522,548 | 6,124 | 1,265 |
| 2 0 1 2 | | 176,521 | 157 | 1,400 | 141 | 12,285 | 3,816,052 | - | 598,832 | 2,097 | 1,078 |

자료 : 여수세무서

2. 지방세 부담 Local Tax Burden

(Unit : 1,000 won) (단위: 천원)

| 연별 | 구분 | 지방세 Local taxes | 인구(외국인제외) Population (Excluding foreigners) | 1인당 부담액(원) Tax burden Per capita(won) | 세대(외국인세대 제외) Households (Excluding foreign household) | 세대당 부담액(원) Tax burden per household(won) |
|---------|----|--------------------|---|---|---|--|
| 2 0 0 7 | | 198,865,527 | 295,439 | 673,110 | 104,984 | 1,894,240 |
| 2 0 0 8 | | 241,945,407 | 295,133 | 819,784 | 106,931 | 2,262,631 |
| 2 0 0 9 | | 217,524,040 | 293,546 | 741,022 | 107,985 | 2,014,391 |
| 2 0 1 0 | | 229,843,115 | 293,488 | 783,143 | 110,613 | 2,077,903 |
| 2 0 1 1 | | 288,838,897 | 292,750 | 986,640 | 111,921 | 2,580,739 |
| 2 0 1 2 | | 302,688,654 | 292,217 | 1,035,835 | 112,907 | 2,680,867 |

자료 : 세무과

3. 지방세 징수(6-1)

(Unit : 1,000 won) (단위: 천원)

| 연별 | 구분 | | | | 보 통 세 Ordinary taxes | | | |
|---------|----|-------------|----------------------|---------------------|----------------------|---------------------|----------------|--------------------------|
| | | 합계 Total | 도세 Province taxes | 시세 Si, Gun Taxes | 도세 Province taxes | | | |
| | | | | | 취득세 Acquisition | 등록세 Registration | 면허세 Licence | 지방교육세 Local education |
| 2 0 0 7 | | 198,865,527 | 59,265,431 | 139,600,096 | 16,574,695 | 20,548,713 | 593,664 | 16,967,046 |
| 2 0 0 8 | | 241,945,407 | 80,388,311 | 161,557,096 | 28,778,584 | 27,169,933 | 577,752 | 19,053,077 |
| 2 0 0 9 | | 217,524,040 | 67,546,942 | 149,977,098 | 19,662,140 | 22,856,748 | 597,985 | 19,042,711 |
| 2 0 1 0 | | 229,843,115 | 83,909,853 | 145,933,262 | 27,470,597 | 29,962,949 | 590,997 | 2,581,712 |

자료 : 세무과

3. 지방세 징수(6-2)

(Unit : 1,000 won) (단위: 천원)

| 연 별 | 구 분 | 보 통 세 Ordinary taxes | | | | | | | |
|---------|-----|----------------------|-----------------|--------------------|-------------------|-------------------------|------------|------------------------------|-----------------|
| | | 시세 Si, Gun taxes | | | | | | | |
| | | 주민세 Inhabitant | 재산세 Property | 자동차세 Automobile | 주행세 Motor fuel | 종합토지세 Synthesis land | 농지세 | 담배소비세 Tobacco consumption | 도축세 Butchery |
| 2 0 0 7 | | 61,555,722 | 11,525,585 | 12,070,853 | 22,916,256 | -307 | - | 16,991,410 | - |
| 2 0 0 8 | | 80,234,861 | 13,085,963 | 13,548,876 | 21,993,865 | 46,075 | - | 16,960,273 | |
| 2 0 0 9 | | 58,058,243 | 14,132,678 | 15,828,568 | 29,069,623 | 250 | - | 17,145,486 | - |
| 2 0 1 0 | | 14,482,681 | 17,535,429 | 2,010 | 25,852,199 | - | 16,635,539 | 59,937,109 | 53,612 |

자료 : 세무과

3. 지방세 징수(6-3)

(Unit : 1,000 won) (단위: 천원)

| 연별 | 구분 | 목 적 세 Objective Tax | | | | 과년도수입 Revenue from Previous Year | |
|---------|----|-------------------------------|---------------------|-----------------------|-----------------------|-------------------------------------|---------------------|
| | | 도세 Province taxes | | 시세 Si, Gun taxes | | 도세 Province taxes | 시세 Si, Gun taxes |
| | | 지역개발세 Regional development | 공동시설세 Facilities | 사업소세 Business firm | 도시계획세 City planing | | |
| 2 0 0 7 | | 59,951 | 3,187,011 | 6,751,091 | 6,867,219 | 1,334,351 | 922,267 |
| 2 0 0 8 | | 56,988 | 3,827,516 | 6,830,720 | 7,768,248 | 924,461 | 1,088,215 |
| 2 0 0 9 | | 56,189 | 4,229,590 | 7,214,842 | 8,164,752 | 1,101,579 | 362,656 |
| 2 0 1 0 | | 4,623,344 | 20,413,549 | | 8,591,168 | 794,805 | 317,425 |

자료 : 세무과

3. 지방세 징수(6-4)

(Unit : 1,000 won) (단위: 천원)

| 연별 | 구분 | | | | 보 통 세 Ordinary taxes | | | |
|---------|----|--------------|----------------------|----------------------|----------------------|------------------|----------------|----------------------------|
| | | 합 계 Total | 도세 Province Taxes | 시군세 Si, Gun Taxes | 도 세 Province Taxes | | | |
| | | | | | 취득세 Acquisition | 등록면허세 license | 레저세 Leisure | 지방소비세 Local consumption |
| 2 0 1 1 | | 288,838,897 | 92,276,663 | 196,562,234 | 58,573,353 | 5,377,541 | - | - |
| 2 0 1 2 | | 302,688,654 | 101,322,987 | 201,365,667 | 65,583,227 | 6,246,378 | - | - |

자료 : 세무과

3. 지방세 징수(6-5)

(Unit : 1,000 won) (단위: 천원)

| 연별 | 구분 | 보 통 세 Ordinary taxes | | | | |
|---------|----|----------------------|-----------------------|-----------------|--------------------|------------------------------|
| | | 시 군 세 Si, Gun Taxes | | | | |
| | | 주민세 Inhabitant | 지방소비세 Local income | 재산세 Property | 자동차세 Automobile | 담배소비세 Tobacco consumption |
| 2 0 1 1 | | 2,740,455 | 106,880,496 | 25,771,396 | 43,636,915 | 16,484,042 |
| 2 0 1 2 | | 2,957,750 | 110,775,212 | 27,305,076 | 42,998,679 | 18,292,196 |

자료 : 세무과

3. 지방세 징수(6-6)

(Unit : 1,000 won) (단위: 천원)

| 연별 | 구분 | 목 적 세 Objective Tax | | 과년도수입 Revenue from previous year | |
|---------|----|---------------------------------------|--------------------------|----------------------------------|----------------------|
| | | 도 세 Province Taxes | | 도세 Province Taxes | 시군세 Si, Gun Taxes |
| | | 지역자원시설세 Regional resource facility | 지방교육세 Local education | | |
| 2 0 1 1 | | 5,413,918 | 21,332,264 | 1,579,587 | 1,048,930 |
| 2 0 1 2 | | 5,372,524 | 22,916,173 | 1,204,685 | -963,246 |

자료 : 세무과

4. 예산결산 총괄(2-1) Summary of Budget and Settlement

(Unit : 1,000 won) (단위: 천원)

| 연별 | 구분 | 예 산 현 액 Budget | | | 세 입 Revenue | | |
|---------|----|----------------|------------------------|------------------------|---------------|------------------------|------------------------|
| | | 계 Total | 일반 General accounts | 특별 Special accounts | 계 Total | 일반 General accounts | 특별 Special accounts |
| 2 0 0 7 | | 1,005,842,016 | 761,323,601 | 244,518,415 | 1,081,466,232 | 774,169,045 | 307,297,187 |
| 2 0 0 8 | | 1,333,421,512 | 868,511,492 | 464,910,020 | 1,172,884,892 | 876,943,475 | 295,941,417 |
| 2 0 0 9 | | 1,187,798,271 | 888,682,976 | 299,115,295 | 1,142,989,921 | 894,911,379 | 248,078,542 |
| 2 0 1 0 | | 1,120,286,513 | 818,557,088 | 301,729,425 | 1,108,082,643 | 819,865,665 | 288,216,978 |
| 2 0 1 1 | | 1,108,410,220 | 899,967,069 | 208,443,151 | 1,076,776,751 | 900,932,060 | 175,844,691 |
| 2 0 1 2 | | 1,319,937,716 | 994,926,067 | 325,011,649 | 1,324,926,545 | 1,017,811,112 | 307,115,433 |

자료 : 회계과

4. 예산결산 총괄(2-2) Summary of Budget and Settlement

(Unit : 1,000 won) (단위: 천원)

| 연별 | 구분 | 세 출 Expenditure | | | 잉 여 Surplus | | |
|---------|----|-----------------|------------------------|------------------------|-------------|------------------------|------------------------|
| | | 계 Total | 일반 General accounts | 특별 Special accounts | 계 Total | 일반 General accounts | 특별 Special accounts |
| 2 0 0 7 | | 694,352,281 | 555,244,675 | 139,107,606 | 387,113,951 | 218,924,370 | 168,189,581 |
| 2 0 0 8 | | 823,840,191 | 660,144,974 | 163,695,217 | 349,044,701 | 216,798,501 | 132,246,200 |
| 2 0 0 9 | | 953,006,296 | 769,935,305 | 183,070,991 | 189,983,625 | 124,976,073 | 65,007,552 |
| 2 0 1 0 | | 937,129,004 | 707,975,644 | 229,153,360 | 170,953,638 | 111,890,021 | 59,063,617 |
| 2 0 1 1 | | 857,668,017 | 744,660,242 | 113,007,775 | 219,108,733 | 156,271,817 | 62,836,916 |
| 2 0 1 2 | | 1,008,950,655 | 826,613,664 | 182,336,992 | 315,975,890 | 191,197,448 | 124,778,442 |

자료 : 회계과

5. 일반회계 세입결산 Settled Revenues of General Accounts

(Unit : million won) (단위 : 백만원)

| 연별 과목별 | 구분 | 예 산 현 액 Budget | | | | 결 산 Settlement | | | | 예산대 결산비율 (%) Budget / Settlemen ratio |
|-------------|----|----------------|--------------------------|-------------------|---------------------------------------|----------------|--------------------------|-------------------|---------------------------------------|---|
| | | 금 액 amounts | | | 구성비 (%) Percent distribution | 금 액 amounts | | | 구성비 (%) Percent distribution | |
| | | 계 Total | 시·도 City and Province | 시 군 Si and Gun | | 계 Total | 시·도 City and Province | 시 군 Si and Gun | | |
| 2 0 0 7 | | 761,322 | - | 761,322 | 100 | 774,167 | - | 774,167 | 100 | 102 |
| 2 0 0 8 | | 868,509 | - | 868,509 | 100 | 876,942 | - | 876,942 | 100 | 101 |
| 2 0 0 9 | | 1,121,376 | - | 1,121,376 | 100 | 1,126,338 | - | 1,126,338 | 100 | 100 |
| 2 0 1 0 | | 818,557 | - | 818,557 | 100 | 819,866 | - | 819,866 | 100 | 100 |
| 2 0 1 1 | | 899,967 | - | 899,967 | 100 | 900,932 | - | 900,932 | 100 | 100 |
| 2 0 1 2 | | 872,391 | - | 872,391 | 100 | 1,017,811 | - | 1,017,811 | 117 | 117 |
| 지 방 세 | | 192,474 | | 192,474 | 22 | 201,366 | | 201,366 | 23 | 105 |
| 지방교부세 | | 271,004 | | 271,004 | 31 | 273,609 | | 273,609 | 31 | 101 |
| 보 조 금 | | 292,146 | | 292,146 | 33 | 295,063 | | 295,063 | 34 | 101 |
| 지 방 채 | | 18,000 | | 18,000 | 2 | 18,000 | | 18,000 | 2 | 100 |
| 지방양여금 | | | | | | | | | | |
| 조정교부금및재정보전금 | | 20,633 | | 20,633 | 2 | 21,933 | | 21,933 | 3 | 106 |
| 세 외 수 입 | | 78,134 | | 78,134 | 9 | 207,840 | | 207,840 | 24 | 266 |
| · 경상적세외수입 | | 18,219 | | 18,219 | 2 | 20,335 | | 20,335 | 2 | 112 |
| · 임시적세외수입 | | 59,915 | | 59,915 | 7 | 187,505 | | 187,505 | 21 | 313 |

자료 : 세무과

6. 일반회계 세출결산 Settled Expenditure of General Accounts (Unit : million won) (단위 : 백만원)

| 연별 과목별 | 구분 | 예 산 현 액 Budget | | | | 결 산 Settlement | | | | 예산대 결산비율 (%) Budget & Settlement ratio |
|-----------|----|----------------|--------------------------|-------------------|---------------------------------------|----------------|--------------------------|-------------------|---------------------------------------|--|
| | | 금 액 amounts | | | 구성비 (%) Percent distribution | 금 액 amounts | | | 구성비 (%) Percent distribution | |
| | | 계 Total | 시·도 City and Province | 시 군 Si and Gun | | 계 Total | 시·도 City and Province | 시 군 Si and Gun | | |
| 2 0 0 7 | | 761,323 | - | 761,323 | 100 | 555,244 | - | 555,244 | 100 | 72.9 |
| 2 0 0 8 | | 868,511 | - | 868,511 | 100 | 660,145 | - | 660,145 | 100 | 76.0 |
| 2 0 0 9 | | 888,683 | - | 888,683 | 100 | 769,935 | - | 769,935 | 100 | 86.6 |
| 2 0 1 0 | | 818,557 | | 818,557 | 100 | 707,975 | | 707,975 | 100 | 86.5 |
| 2 0 1 1 | | 899,967 | - | 899,967 | 100 | 744,660 | - | 744,660 | 100 | 83 |
| 2 0 1 2 | | 994,926 | - | 994,926 | 100 | 826,613 | - | 826,613 | 100 | 78 |
| 일반공공행정 | | 40,825 | - | 40,825 | 4.1% | 36,450 | - | 36,450 | 4.4% | 89.3 |
| 공공질서 및 안전 | | 12,500 | - | 12,500 | 1.3% | 12,180 | - | 12,180 | 1.5% | 97.4 |
| 교 육 | | 19,505 | - | 19,505 | 2.0% | 18,320 | - | 18,320 | 2.2% | 93.9 |
| 문화 및 관광 | | 68,719 | - | 68,719 | 6.9% | 53,366 | - | 53,366 | 6.5% | 77.7 |
| 환 경 보 호 | | 73,415 | - | 73,415 | 7.4% | 56,932 | - | 56,932 | 6.9% | 77.5 |
| 사 회 복 지 | | 183,723 | - | 183,723 | 18.5% | 173,355 | - | 173,355 | 21.0% | 94.4 |
| 보 건 | | 18,281 | - | 18,281 | 1.8% | 17,863 | - | 17,863 | 2.2% | 97.7 |
| 농림해양수산 | | 99,699 | - | 99,699 | 10.0% | 67,616 | - | 67,616 | 8.2% | 67.8 |
| 산업·중소기업 | | 8,431 | - | 8,431 | 0.8% | 5,519 | - | 5,519 | 0.7% | 65.5 |
| 수송 및 교통 | | 203,567 | - | 203,567 | 20.5% | 177,862 | - | 177,862 | 21.5% | 87.4 |
| 국토 및 지역개발 | | 126,283 | - | 126,283 | 12.7% | 85,896 | - | 85,896 | 10.4% | 68.0 |
| 예 비 비 | | 17,417 | - | 17,417 | 1.8% | - | - | - | 0.0% | - |
| 기 타 | | 122,554 | - | 122,554 | 12.3% | 121,248 | - | 121,248 | 14.7% | 98.9 |

자료 : 회계과

7. 특별회계 예산결산(공기업 포함) Settled Budget of Special Accounts (Unit : 1,000 won) (단위 : 천원)

| 연별 회계별 | 구분 | 회 계 수 Accounts | 예 산 Budget | 세 입 결 산 Revenue | 세 출 결 산 Expenditure |
|----------------|----|-------------------|--------------------|--------------------|------------------------|
| 2 0 0 7 | | 15 | 161,258,438 | 307,297,187 | 139,107,606 |
| 2 0 0 8 | | 14 | 383,517,857 | 295,941,417 | 163,695,217 |
| 2 0 0 9 | | 15 | 165,974,155 | 248,078,542 | 183,070,990 |
| 2 0 1 0 | | 14 | 231,618,512 | 288,216,978 | 229,153,360 |
| 2 0 1 1 | | 14 | 208,443,151 | 175,844,691 | 113,007,775 |
| 2 0 1 2 | | 13 | 325,011,648 | 307,115,428 | 182,336,986 |
| 상 수 도 사 업 | | 1 | 46,983,934 | 47,308,154 | 31,688,050 |
| 하 수 도 사 업 | | 1 | 39,387,130 | 40,498,001 | 25,268,320 |
| 산업단지주민이주사업 | | 1 | 46,392,939 | 43,577,329 | 36,929,555 |
| 의료보호기금 | | 1 | 4,856,109 | 4,859,607 | 4,707,752 |
| 새마을소득특별지원운영 | | 1 | 1,476,109 | 1,461,289 | 57,000 |
| 토지구획정리사업 | | 1 | 3,053 | 3,083 | - |
| 도시개발사업 | | 1 | 156,272,466 | 139,856,435 | 63,452,431 |
| 주택관리사업 | | 1 | 2,443,806 | 2,405,080 | 12,767 |
| 발전소주변지역지원 | | 1 | 1,179,714 | 1,185,087 | 1,094,554 |
| 기 반 시 설 | | 1 | 1,206,752 | 1,210,213 | - |
| 경 영 사 업 | | 1 | 653,517 | 613,865 | 344,772 |
| 공업용지조성사업유탁 | | 1 | 12,836,156 | 13,008,320 | 10,493,287 |
| 주 차 장 | | 1 | 11,319,963 | 11,128,965 | 8,288,498 |

자료 : 회계과

8. 교육비 특별회계 세입결산

Settled Revenues of Special Accounts for Education

(Unit : 1,000 won) (단위 : 천원)

| 연별 | 구분 | 예 산 ① Budget | 징수결정액 Estimated amount of collection | 수 납 액 ② Account received | 불납결손액 Deficit | 미수납액 Amount unreceived | 증 감 (②-①) Increase or decrease |
|----------------|----|------------------|--|-----------------------------|------------------|---------------------------|--------------------------------------|
| 2 0 0 7 | | 418,791 | 1,058,061 | 1,058,061 | - | - | - |
| 2 0 0 8 | | 425,153 | 755,197 | 755,197 | - | - | - |
| 2 0 0 9 | | 1,262,519 | 14,246,627 | 14,246,627 | - | - | - |
| 2 0 1 0 | | 1,484,608 | 1,208,424 | 1,208,424 | - | - | -276,184 |
| 2 0 1 1 | | 1,762,287 | 3,356,731 | 3,356,731 | - | - | 1,594,444 |
| 2 0 1 2 | | 5,050,796 | 6,471,091 | 6,471,091 | - | - | 1,420,295 |

자료 : 여수시교육지원청

9. 교육비 특별회계 세출결산

Settled Expenditure of Special Accounts for Education

(Unit : 1,000 won) (단위 : 천원)

| 연별 | 구분 | 예 산 ① Budget | 예산결정후 증감액 ② Change in budget amount after budget finalization | | | 예산현액 ①+② Budget amount | 지 출 액 Expenditure | 다음연도 이월액 Carry-over to next year | 불 용 액 Unused |
|---------|----|-----------------|--|---|-----------------------------|------------------------------|----------------------|---|-----------------|
| | | | 전년도이월액 Carry-over from previous year | 예비비 지출결정액 Estimated amount of emergency fund | 이용 및 이체 Use and transfer | | | | |
| 2 0 0 7 | | 28,243,767 | 115,252 | - | - | 28,359,019 | 26,967,299 | 1,129,355 | 262,365 |
| 2 0 0 8 | | 39,183,437 | 1,129,355 | | | 40,312,792 | 36,640,290 | 2,870,743 | 801,759 |
| 2 0 0 9 | | 57,399,464 | 2,870,743 | | | 60,270,207 | 48,371,022 | 10,803,201 | 1,095,983 |
| 2 0 1 0 | | 49,097,502 | 10,803,201 | 148,340 | -1,353,172 | 58,695,871 | 47,907,351 | 9,577,130 | 1,211,390 |
| 2 0 1 1 | | 49,104,450 | 9,577,130 | - | - | 58,681,580 | 56,233,632 | 1,525,073 | 922,875 |
| 2 0 1 2 | | 75,692,839 | 1,525,073 | 450,322 | - | 77,668,234 | 74,701,653 | 1,321,336 | 1,645,245 |

자료 : 여수시교육지원청

10. 도 공유재산(2-1) Public Properties Commonly Owned by Province

(Unit : 1,000 won) (단위 : 천원)

| 연별 | 구분 | 총 계 Total | | 행 정 재 산 Administrative property | | 보 존 재 산 Reaseved property | | 잡 종 재 산 Miscellaneous property | |
|---------|----|----------------|------------------------|------------------------------------|------------------------|------------------------------|------------------------|-----------------------------------|------------------------|
| | | 수량 Quantity | 평가액 Appraisal value | 수량 Quantity | 평가액 Appraisal value | 수량 Quantity | 평가액 Appraisal value | 수량 Quantity | 평가액 Appraisal value |
| 2 0 0 7 | | 1,693,063 | 10,089,084 | 1,461,978 | 8,237,619 | | | 231,085 | 1,851,465 |
| 2 0 0 8 | | 1,708,487 | 23,880,053 | 1,477,402 | 19,966,420 | | | 231,085 | 3,913,633 |
| 2 0 0 9 | | 2,460,305 | 28,214,887 | 2,229,327 | 22,345,925 | | | 230,978 | 5,868,962 |

자료 : 회계과

10. 도 공유재산(2-2) Public Properties Commonly Owned by Province

(Unit : 1,000 won) (단위 : 천원)

| 연별 | 구분 | 총 계 Total | | 행 정 재 산 Administrative property | | 일 반 재 산 General Property | |
|---------|----|----------------|------------------------|------------------------------------|------------------------|-----------------------------|------------------------|
| | | 수량 Quantity | 평가액 Appraisal value | 수량 Quantity | 평가액 Appraisal value | 수량 Quantity | 평가액 Appraisal value |
| 2 0 1 0 | | 3,120 | 35,411,509 | 2,431 | 29,443,728 | 689 | 5,967,781 |
| 2 0 1 1 | | 3,476 | 51,713,482 | 2,773 | 43,572,505 | 703 | 8,140,977 |
| 2 0 1 2 | | 3,430 | 36,693,352 | 2,755 | 34,883,378 | 675 | 1,809,974 |

자료 : 회계과

주) 보존재산은 행정재산으로 통합, 잡종재산을 일반재산으로 변경

11. 시·군·구 공유재산(2-1)

Public Properties Commonly Owned by Si, Gun and Gu

(Unit : 1000m², 1000 won) (단위 : 천m², 천원)

| 연별 | 구분 | 총평가액 Total appraisal value | 토 지 Land | | 건 물 Building | | 기계기구 Machinery | | 선 박 Vessels | | |
|---------|----|----------------------------------|-------------|------------------------|-----------------|------------------------|-------------------|------------------------|----------------|-----------|------------------------|
| | | | 면적 Area | 평가액 Appraisal value | 면적 Area | 평가액 Appraisal value | 점 Piece | 평가액 Appraisal value | 척수 Boats | 톤수 Ton | 평가액 Appraisal value |
| 2 0 0 7 | | 613,313,404 | 26,027 | 520,896,754 | 225 | 80,829,019 | - | - | 9 | 165 | 3,659,761 |
| 2 0 0 8 | | 767,734,904 | 26,162 | 560,680,082 | 227 | 88,297,569 | 52 | 895,569 | 9 | 165 | 3,659,761 |
| 2 0 0 9 | | 947,895,850 | 27,793 | 617,294,852 | 270 | 109,264,900 | 17 | 69,472 | 9 | 165 | 3,659,761 |
| 2 0 1 0 | | 1,133,784,944 | 28,280 | 658,359,257 | 290 | 173,199,989 | 7 | 58,510 | 9 | 165 | 3,659,761 |
| 2 0 1 1 | | 1,406,828,036 | 29,262 | 750,609,946 | 295 | 253,575,562 | 87 | 1,090,070 | 11 | 608 | 8,448,284 |
| 2 0 1 2 | | 2,115,288,308 | 28,651 | 836,855,337 | 304 | 292,004,732 | 87 | 1,090,070 | 11 | 608 | 8,453,234 |

자료 : 회계과

11. 시·군·구 공유재산(2-2)

Public Properties Commonly Owned by Si, Gun and Gu

(Unit : 1000m², 1000 won) (단위 : 천m², 천원)

| 연별 | 구분 | 항공기 Aircrafts | | 입목·죽 Standing tree and Bamboo | | 공작물 constructure | | 기 타 Others | |
|---------|----|------------------|------------------------|----------------------------------|------------------------|---------------------|------------------------|-------------------|------------------------|
| | | 대 Each | 평가액 Appraisal value | 면적(m ²) Area | 평가액 Appraisal value | 점 Piece | 평가액 Appraisal value | 수량(건) Quantity | 평가액 Appraisal value |
| 2 0 0 7 | | - | - | - | - | 1,465 | 7,658,054 | 35 | 269,816 |
| 2 0 0 8 | | | | 73 | 2,695,837 | 1,974 | 105,594,839 | 45 | 5,911,247 |
| 2 0 0 9 | | - | - | - | - | 5,898 | 207,158,766 | 41 | 10,448,099 |
| 2 0 1 0 | | | | | | 6,312 | 288,060,499 | 41 | 10,446,928 |
| 2 0 1 1 | | | | 372 | 5,294,981 | 7,566 | 377,305,735 | 41 | 10,503,458 |
| 2 0 1 2 | | | | 392 | 5,570,842 | 8,100 | 959,848,593 | 55 | 11,465,500 |

자료 : 회계과

12. 지방재정 자립지표 Local Finance Independence Indicator

(Unit : %) (단위 : %)

| 구분 연별 | 재정자립도 Financial independence | 재정자주도 Financial autonomy | 기준재정 수요충족도(재정력지수) Financia ability indices |
|----------|---------------------------------|-----------------------------|---|
| 2 0 1 1 | 30.52 | 61.38 | 40.1 |
| 2 0 1 2 | 31.02 | 64.45 | 32.2 |

자료 : 기획예산과

주 : 1) 재정자립도 = 자체수입(지방세+세외수입) / 일반회계 $\times 100$ 2) 재정자주도 = 자주재원(지방세+세외수입+지방교부세+조정교부금+재정보전금)
/ 일반회계 예산액 $\times 100$ 3) 기준재정수요충족도(재정력지수) = 기준재정수입액 / 기준재정수요액 $\times 100$ (교부전 기준)

XVI. 소득 및 지출

XVI. 소득 및 지출

Income and Expenditure

1. 지역소득(전라남도)(2-1)

Regional Income

(Unit : billion won, Per-capita 1,000 won, %) (단위 : 십억원, 1인당 천원, %)

| 주요 지표 | | | 2008 | 2009 | Composition Items |
|---------------------------|--------------------|-------------------------|----------|----------|---|
| 지역내 총생산 및 지출(명목) | | | 52,387.3 | 51,047.7 | Gross regional domestic product(nominal) |
| (전국대비 비중) | | | (5.1) | (4.8) | (Composition to whole country) |
| 경제성장률(불변가격) ¹⁾ | | | 3.0 | 0.5 | Economic growth rate (at 2005 constant prices) |
| 생 산 | | ○ 농 립 어 업 | 4.2 | 6.2 | Agriculture forestry & fishing |
| | | ○ 제 조 업 | 5.3 | -0.1 | Manufacturing |
| | | ○ 건 설 업 | -4.4 | 14.4 | Construction |
| | | ○ 서 비 스 업 ²⁾ | 2.7 | 1.0 | Service ²⁾ |
| 지 출 | | ○ 민 간 소 비 | 2.2 | 1.1 | Private |
| | | ○ 정 부 소 비 | 3.9 | 3.8 | Government |
| | | ○ 건 설 투 자 | -1.9 | 17.6 | Construction |
| | | ○ 설 비 투 자 | -7.5 | 7.5 | Facilities investment |
| 생산구조 ³⁾ | | ○ 농 립 어 업 | 7.6 | 8.4 | Agriculture ,forestry & fishing |
| | | ○ 제 조 업 | 40.0 | 35.8 | Manufacturing |
| | | ○ 건 설 업 | 8.7 | 10.3 | Construction |
| | | ○ 서 비 스 업 ²⁾ | 39.5 | 41.0 | Service ²⁾ |
| 지출구조 ⁴⁾ | | ○ 민 간 소 비 | 29.5 | 31.4 | Private |
| | | ○ 정 부 소 비 | 15.7 | 17.3 | Government |
| | | ○ 건 설 투 자 | 20.1 | 24.6 | Construction |
| | | ○ 설 비 투 자 | 9.7 | 11.5 | Facilities investment |
| 지역총소득(명목) | | | 32.2 | 34.1 | Gross primary income(at current prices) |
| (전국대비 비중) | | | 3.1 | 3.2 | (Composition to whole country) |
| (지역내총생산 대비 수준) | | | 61.4 | 66.8 | |
| | 소득구조 ⁵⁾ | ○ 피 용 자 보 수 | 36.1 | 37.4 | Compensation of employees |
| | | ○ 영업잉여 및 재산소득 | 26.5 | 27.4 | Operating surplus and property income |
| | | ○ 생산 및 수입세 | 26.0 | 23.4 | Net tax on production and import |
| 개인소득(명목) ⁶⁾ | | | 18.9 | 20.3 | Income accounts of individuals(nominal) |
| (명목 증감률) | | | 4.6 | 7.5 | |
| 1인당 | 지역내총생산 | 금액 | 29,366 | 28,974 | Gross regional domestic product |
| | | 상대수준 | 138.8 | 132.5 | |
| 주요지표 | 민간소비 | 금액 | 8,665 | 9,112 | Private |
| | | 상대수준 | 75.3 | 77.2 | |
| | 개인소득 | 금액 | 10,603 | 11,540 | Income accounts of individuals |
| | | 상대수준 | 83.9 | 88.5 | |

주 : 1) 연쇄방식으로 계산한 성장률(개별업종 및 지출항목은 2005년 가격 기준으로 작성한 실질증가율)

2) 도매 및 소매업(G)+... + 기타서비스업(s) (하수폐기물처리, 원료재생 및 환경복원업 포함)

3) 총부가가치(기초가격, 명목)=100

4) 지역내총생산에 대한 지출(명목)=100

5) 지역총소득(명목)=100

6) 개인부문 총처분가능소득 1인당 지표 × 100으로 계산된 것임

자료 : 통계청 「지역소득통계」, 전라남도 「지역내총생산」

source : Statistics Korea, Metropolitan City and Province

1. 지역소득(전라남도)(2-2)

Regional Income

(Unit : billion won, Per-capita 1,000 won, %) (단위 : 십억원, 1인당 천원, %)

| 주요 지표 | | | 2010 | 2011 | Composition Items |
|---------------------------|--|---------------|----------|----------|---|
| 지역내 총생산 및 지출(명목) | | | 58,750.2 | 62,321.6 | Gross regional domestic product(nominal) |
| (전국대비 비중) | | | (5.0) | (5.0) | (Composition to whole country) |
| 경제성장률(불변가격) ¹⁾ | | | 7.0 | 1.1 | Economic growth rate (at 2005 constant prices) |
| 생 산 | ○ 농 림 어 업 ○ 제 조 업 ○ 건 설 업 ○ 서 비 스 업 ²⁾ | | 1.3 | -5.5 | Agriculture, forestry & fishing |
| | | | 12.5 | 4.8 | Manufacturing |
| | | | -11.6 | 8.5 | Construction |
| | | | 5.8 | 2.2 | Service ²⁾ |
| 지 출 | ○ 민 간 소 비 ○ 정 부 소 비 ○ 건 설 투 자 ○ 설 비 투 자 | | 4.9 | 2.3 | Private |
| | | | 3.8 | 0.7 | Government |
| | | | -12.4 | 9.6 | Construction |
| | | | 24.2 | -17.1 | Facilities investment |
| 생산구조 ³⁾ | ○ 농 림 어 업 ○ 제 조 업 ○ 건 설 업 ○ 서 비 스 업 ²⁾ | | 8.1 | 7.6 | Agriculture,forestry& fishing |
| | | | 40.4 | 43.9 | Manufacturing |
| | | | 8.2 | 8.5 | Construction |
| | | | 38.5 | 36.4 | Service ²⁾ |
| 지출구조 ⁴⁾ | ○ 민 간 소 비 ○ 정 부 소 비 ○ 건 설 투 자 ○ 설 비 투 자 | | 29.4 | 29.5 | Private |
| | | | 15.9 | 15.8 | Government |
| | | | 19.6 | 21.5 | Construction |
| | | | 12.3 | 9.7 | Facilities investment |
| 지역총소득(명목) | | | 35.8 | 36.9 | Gross primary income(at current prices) |
| (전국대비 비중) | | | 3.0 | 3.0 | (Composition to whole country) |
| (지역내총생산 대비 수준) | | | 60.9 | 59.3 | |
| | 소득구조 ⁵⁾ | ○ 피 용 자 보 수 | 35.9 | 36.5 | Compensation of employees |
| | | ○ 영업잉여 및 재산소득 | 25.9 | 27.9 | Operating surplus and property income |
| | | ○ 생산 및 수입세 | 26.5 | 23.9 | Net tax on production and import |
| 개인소득(명목) ⁶⁾ | | | 20.1 | 21.4 | Income accounts of individuals(nominal) |
| (명목 증감률) | | | -1.0 | 6.2 | |
| 1인당 | 지역내총생산 | 금액 | 33,060 | 35,173 | Gross regional domestic product |
| | | 상대수준 | 139.3 | 141.0 | |
| 주요지표 | 민간소비 | 금액 | 9,733 | 10,389 | Private |
| | | 상대수준 | 77.9 | 78.7 | |
| | 개인소득 | 금액 | 11,331 | 12,067 | Income accounts of individuals |
| | | 상대수준 | 84.2 | 83.9 | |

주 : 1) 연쇄방식으로 계산한 성장률(개별업종 및 지출항목은 2005년 가격 기준으로 작성한 실질증가율)

2) 도매 및 소매업(G)+... + 기타서비스업(s) (하수폐기물처리, 원료재생 및 환경복원업 포함)

3) 총부가가치(기초가격, 명목)=100

4) 지역내총생산에 대한 지출(명목)=100

5) 지역총소득(명목)=100

6) 개인부문 총처분가능소득 1인당 지표 × 100으로 계산된 것임

자료 : 통계청 「지역소득통계」, 전라남도 「지역내총생산」

source : Statistics Korea, Metropolitan City and Province

2. 경제활동별 도내 총생산(당해년 가격)

Gross Regional Domestic Product by Economic Activity(At current prices) (Unit : million won) (단위 : 백만원)

| 구성항목별 Composition Items | 2006 | 2007 | 2008 | 2009 | 2010 | 2011 | Composition Items |
|----------------------------|------------|------------|------------|------------|------------|------------|--|
| 총 생 산 액 | 42,181,504 | 47,021,497 | 52,387,280 | 51,047,676 | 58,750,193 | 62,321,608 | GRDP |
| 총 부 가 가 치 | 35,910,647 | 39,450,046 | 44,241,397 | 43,323,344 | 49,535,100 | 53,835,036 | Gross value added |
| 농 립 어 업 | 3,782,329 | 3,646,602 | 3,355,578 | 3,650,765 | 4,021,367 | 4,113,482 | Agriculture, forestry and fishing |
| 광 업 | 212,717 | 191,805 | 223,686 | 187,348 | 176,925 | 219,572 | Mining & quarrying |
| 제 조 업 | 11,919,571 | 13,717,391 | 17,713,783 | 15,495,894 | 20,027,252 | 23,607,028 | Manufacturing |
| 전기·가스·증기 및 수도 사업 | 1,673,564 | 1,674,454 | 1,632,398 | 1,752,391 | 2,203,486 | 1,736,179 | Electricity, gas, steam and water supply |
| 건 설 업 | 3,315,963 | 3,956,550 | 3,845,754 | 4,467,174 | 4,039,950 | 4,568,673 | Construction |
| 도매및소매업 | 1,529,782 | 1,610,272 | 1,736,179 | 1,775,314 | 1,995,346 | 2,122,360 | Wholesale and retail trade |
| 운 수 업 | 1,741,730 | 1,989,633 | 2,360,991 | 1,891,655 | 2,109,329 | 689,515 | Transportation |
| 숙박및음식점업 | 540,236 | 583,635 | 603,493 | 605,034 | 615,706 | 1,979,073 | Accommodation and food service activities |
| 정보및통신업 | 538,538 | 529,368 | 475,610 | 496,038 | 525,789 | 510,368 | Information and communications |
| 금융및보험업 | 1,162,827 | 1,246,821 | 1,331,208 | 1,279,427 | 1,516,337 | 1,573,645 | Financial and insurance activities |
| 부동산및임대업 | 1,646,311 | 1,798,997 | 1,831,587 | 1,904,824 | 1,914,071 | 1,928,117 | Real estate activities and renting and leasing |
| 사 업 서 비 스 업 | 496,924 | 584,435 | 641,239 | 732,996 | 785,144 | 821,482 | Business services |
| 공 공 행 정 · 국방및사회보장행정 | 3,242,383 | 3,448,507 | 3,701,783 | 3,918,907 | 4,156,901 | 4,442,564 | Public administration, defence and social security |
| 교 육 서 비 스 업 | 2,118,651 | 2,238,939 | 2,346,746 | 2,404,053 | 2,492,443 | 2,402,755 | Education |
| 보건및사회복지사업 | 1,064,949 | 1,226,301 | 1,361,668 | 1,595,312 | 1,754,961 | 1,855,645 | Health and social work activities |
| 예 술 · 스 포 츠 여가관련서비스업 | 240,031 | 277,316 | 322,606 | 365,679 | 384,178 | 414,316 | Arts, sports and recreation related services |
| 기 타 서 비 스 업 | 684,141 | 729,020 | 757,088 | 800,533 | 815,915 | 850,262 | Other service activities |
| 순 생 산 물 세 | 6,270,857 | 7,571,451 | 8,145,883 | 7,724,332 | 9,215,093 | 8,486,572 | Taxes less subsidies on products |

자료 : 통계청 「지역소득통계」, 전라남도 「지역내총생산」

source : Statistics Korea, Metropolitan City and Province

3. 경제활동별 도내 총생산(기준년 가격)

Gross Regional Domestic Product by Economic Activity(At 2000 constant prices) (Unit : million won) (단위 : 백만원)

| 구성항목별 | 2006 | 2007 | 2008 | 2009 | 2010 | 2011 | Composition Items |
|---------------------------|------------|------------|------------|------------|------------|------------|--|
| 총 생 산 액 | 43,556,629 | 46,466,347 | 47,303,190 | 48,007,611 | 51,302,694 | 51,719,467 | GRDP |
| 총 부 가 가 치 | 37,279,200 | 39,145,057 | 40,658,914 | 41,477,609 | 44,059,820 | 44,891,886 | Gross value added |
| 농 립 어 업 | 3,960,945 | 4,004,255 | 4,174,327 | 4,431,472 | 4,489,269 | 4,243,448 | Agriculture, forestry and fishing |
| 광 업 | 217,665 | 185,784 | 199,649 | 149,861 | 134,414 | 150,002 | Mining & quarrying |
| 제 조 업 | 13,286,668 | 13,902,538 | 14,635,948 | 14,622,026 | 16,444,677 | 17,236,605 | Manufacturing |
| 전기·가스·증기 및 수 도 사 업 | 1,671,681 | 1,676,418 | 2,011,414 | 1,961,531 | 2,218,999 | 1,811,750 | Electricity, gas, steam and water supply |
| 건 설 업 | 3,263,358 | 3,758,717 | 3,593,087 | 4,111,214 | 3,635,385 | 3,943,114 | Construction |
| 도 매 및 소 매 업 | 1,505,121 | 1,567,659 | 1,582,711 | 1,623,772 | 1,709,963 | 1,727,556 | Wholesale and retail trade |
| 운 수 업 | 1,879,812 | 2,014,309 | 2,169,542 | 1,824,923 | 2,170,341 | 556,259 | Transportation |
| 숙박및음식점업 | 522,221 | 548,841 | 543,722 | 545,969 | 540,087 | 2,451,151 | Accommodation and food service activities |
| 정 보 및 통 신 업 | 547,145 | 566,080 | 539,971 | 552,956 | 609,749 | 641,424 | Information and communications |
| 금 융 및 보 험 업 | 1,188,259 | 1,293,605 | 1,344,118 | 1,342,358 | 1,486,442 | 1,459,203 | Financial and insurance activities |
| 부 동 산 및 임 대 업 | 1,628,105 | 1,705,085 | 1,695,582 | 1,730,002 | 1,735,212 | 1,766,588 | Real estate activities and renting and leasing |
| 사 업 서 비 스 업 | 473,888 | 532,945 | 544,592 | 610,230 | 628,208 | 649,735 | Business services |
| 공 공 행 정 · 국 방 및 사회보장행정 | 3,153,641 | 3,242,992 | 3,346,022 | 3,433,597 | 3,572,731 | 3,636,531 | Public administration, defence and social security |
| 교 육 서 비 스 업 | 2,044,012 | 2,058,661 | 2,070,481 | 2,041,391 | 2,082,725 | 1,934,246 | Education |
| 보 건 및 사회복지사업 | 1,029,901 | 1,126,474 | 1,214,096 | 1,417,497 | 1,518,340 | 1,575,470 | Health and social work activities |
| 예 술 · 스포츠 여가관련서비스업 | 237,298 | 261,069 | 295,205 | 338,355 | 347,629 | 353,255 | Arts, sports and recreation related services |
| 기 타 서 비 스 업 | 669,480 | 699,625 | 698,447 | 740,455 | 735,649 | 755,549 | Other service activities |
| 순 생 산 물 세 | 6,277,429 | 7,321,290 | 6,644,276 | 6,530,002 | 7,242,874 | 6,827,581 | Taxes less subsidies on products |

자료 : 통계청 「지역소득통계」, 전라남도 「지역내총생산」

source : Statistics Korea, Metropolitan City and Province

4. 도내 총생산에 대한 지출(당해년 가격)

Expenditure on GRDP(At current prices)

(Unit : million won) (단위 : 백만원)

| 구성항목별 | 2006 | 2007 | 2008 | 2009 | 2010 | 2011 | Composition Items |
|-----------------------|------------|------------|------------|------------|------------|------------|--|
| 최종수비지출 | 20,523,172 | 22,051,744 | 23,684,986 | 24,872,165 | 26,646,921 | 28,258,677 | Final consumption expenditure |
| 민간 | 13,441,065 | 14,491,827 | 15,457,649 | 16,053,891 | 17,296,638 | 18,407,500 | Private |
| 가계 | 12,990,771 | 13,990,688 | 14,919,237 | 15,455,374 | 16,676,820 | 17,728,923 | Households |
| 가계에 봉사하는 비영리단체 | 450,294 | 501,139 | 538,412 | 598,517 | 619,818 | 678,577 | NPISHs |
| 정부 | 7,082,107 | 7,559,917 | 8,227,337 | 8,818,274 | 9,350,283 | 9,851,177 | Government |
| 총자본형성 | 13,523,715 | 15,718,293 | 18,222,753 | 16,309,924 | 20,623,465 | 20,598,020 | Gross capital formation |
| 총고정자본형성 | 12,810,625 | 15,446,942 | 16,571,001 | 19,389,940 | 19,746,868 | 20,527,473 | Gross fixed capital formation |
| 건설투자 | 8,231,542 | 9,639,530 | 10,518,637 | 12,559,936 | 11,515,533 | 13,373,005 | Construction |
| 설비투자 | 3,834,055 | 4,986,233 | 5,062,228 | 5,862,453 | 7,232,311 | 6,024,145 | Facilities investment |
| 무형고정자산투자 | 745,028 | 821,179 | 990,136 | 967,551 | 999,024 | 1,130,323 | Intangible fixed assets |
| 재고증감 | 713,090 | 271,351 | 1,651,752 | -3,080,016 | 876,597 | 70,547 | Changes in inventories |
| 재화와 서비스 순이출 | 7,946,255 | 9,698,827 | 10,307,444 | 9,133,380 | 10,472,617 | 12,275,514 | Net shipping-out of goods and services |
| 통계상불일치 | 188,362 | -447,367 | 172,097 | 732,207 | 1,007,190 | 1,189,397 | Statistical discrepancy |
| 지역내총생산에 대한 지출 | 42,181,504 | 47,021,497 | 52,387,280 | 51,047,676 | 58,750,193 | 62,321,608 | Expenditure on GRDP |
| 1인당 민간최종 소비지출액(천원) | 7,348 | 8,021 | 8,665 | 9,112 | 9,733 | 10,389 | Private Per-capita (thousand won) |

자료 : 통계청 「지역소득통계」, 전라남도 「지역내총생산」

source : Statistics Korea, Metropolitan City and Province

5. 도내 총생산에 대한 지출(기준년 가격)

Expenditure on GRDP(At 2000 constant prices)

(Unit : million won) (단위 : 백만원)

| 구성항목별 | 2006 | 2007 | 2008 | 2009 | 2010 | 2011 | Composition Items |
|-----------------------|------------|------------|------------|------------|------------|------------|--|
| 최종수비지출 | 20,122,980 | 21,147,380 | 21,742,408 | 22,180,012 | 23,177,317 | 23,578,350 | Final consumption expenditure |
| 민간 | 13,226,944 | 13,985,996 | 14,298,252 | 14,453,264 | 15,157,764 | 15,501,887 | Private |
| 가계 | 12,791,919 | 13,521,651 | 13,823,085 | 13,950,113 | 14,653,457 | 14,970,167 | Households |
| 가계에 봉사하는 비영리단체 | 435,025 | 464,345 | 475,167 | 503,151 | 504,307 | 531,720 | NPISHs |
| 정부 | 6,896,036 | 7,161,384 | 7,444,156 | 7,726,748 | 8,019,553 | 8,076,463 | Government |
| 총자본형성 | 13,470,737 | 15,294,938 | 16,047,978 | 13,981,558 | 17,363,713 | 16,551,416 | Gross capital formation |
| 총고정자본형성 | 12,743,624 | 15,143,436 | 14,719,775 | 16,633,472 | 16,614,132 | 16,491,652 | Gross fixed capital formation |
| 건설투자 | 8,049,416 | 9,076,184 | 8,906,087 | 10,475,677 | 9,173,005 | 10,054,341 | Construction |
| 설비투자 | 3,955,093 | 5,270,764 | 4,875,170 | 5,240,685 | 6,506,586 | 5,396,093 | Facilities investmen |
| 무형고정자산투자 | 739,115 | 796,488 | 938,518 | 917,110 | 934,541 | 1,041,218 | Intangible fixed assets |
| 재고증감 | 727,113 | 151,502 | 1,328,203 | -2,651,914 | 749,581 | 59,764 | Changes in inventories |
| 재화와 서비스 순이출 | 9,703,358 | 9,978,229 | 9,062,192 | 11,059,639 | 9,905,574 | 10,710,484 | Net shipping-out of goods and services |
| 통계상불일치 | 259,554 | 45,800 | 450,612 | 786,402 | 856,090 | 879,217 | Statistical discrepancy |
| 지역내총생산에대한지출 | 43,556,629 | 46,466,347 | 47,303,190 | 48,007,611 | 51,302,694 | 51,719,467 | Expenditure on GRDP |
| 1인당 민간최종 소비지출액(천원) | 7,231 | 7,741 | 8,015 | 8,204 | 8,530 | 8,749 | Private Per-capita (thousand won) |

자료 : 통계청 「지역소득통계」, 전라남도 「지역내총생산」

source : Statistics Korea, Metropolitan City and Province

X VII. 공공행정 및 사법

Public Administration and Justice

XⅦ. 공공행정 및 사법

Public Administration and Justice

1. 공무원 총괄(2-1) Summary of Government Employees(Authorized) (Unit : person) (단위 : 명)

| 연별 \ 구분 | 합 계 Total | 본 청 Head Office | 시의회 및 사업소 Council or affiliated agencies | 읍·면·동 Eup, Myeon. Dong | (소방공무원) 소 방 서 Fire-fighting Officials |
|---------|--------------|--------------------|---|---------------------------|---|
| 2 0 0 7 | 1,980 | 670 | 709 | 389 | 212 |
| 2 0 0 8 | 1,897 | 729 | 552 | 381 | 235 |
| 2 0 0 9 | 1,892 | 735 | 544 | 381 | 232 |
| 2 0 1 0 | 1,927 | 736 | 542 | 384 | 265 |
| 2 0 1 1 | 1,921 | 687 | 592 | 395 | 247 |

자료 : 안전행정과, 여수소방서

주) 정원기준 Number of Government Employees Capacity

1. 공무원 총괄(2-2) Summary of Government Employees(Authorized) (Unit : person) (단위 : 명)

| 연별 \ 구분 | 합 계 Total | 본 청 Head Office | 시의회 및 사업소 Council or affiliated agencies | 읍·면·동 Eup, Myeon. Dong |
|---------|--------------|--------------------|---|---------------------------|
| 2 0 1 2 | 1,679 | 689 | 588 | 402 |

자료 : 안전행정과

주) 정원기준 Number of Government Employees Capacity

2. 본청 공무원(2-1) Government Employees of Head Office

(Unit : person) (단위 : 명)

| 연 별 | 구 분 | 합 계 Total | 정무직 (선거직) Political (elected) Position | 별정직 Specific | 특정직 Special | 고위공 무원 Senior civil service | 일 반 직 | | | | | | |
|---------|-----|--------------|--|-----------------|----------------|--------------------------------------|----------------|-----------------|-----------------|-----------------|-----------------|-----------------|-----------------|
| | | | | | | | 계 Sub-Total | 1급 1st grade | 2급 2nd grade | 3급 3rd grade | 4급 4th grade | 5급 5th grade | 6급 6th grade |
| 2 0 0 7 | | 670 | 1 | 4 | | | 515 | | | 1 | 5 | 28 | 151 |
| 2 0 0 8 | | 729 | 1 | 5 | | | 549 | | | 1 | 5 | 29 | 152 |
| 2 0 0 9 | | 735 | 1 | 5 | | | 556 | | | 1 | 5 | 30 | 152 |
| 2 0 1 0 | | 736 | 1 | 5 | | | 558 | | | 1 | 5 | 30 | 152 |
| 2 0 1 1 | | 687 | 1 | 5 | | | 546 | | | 1 | 5 | 27 | 143 |
| 2 0 1 2 | | 689 | 1 | 5 | | | 554 | | | 1 | 5 | 27 | 144 |

자료 : 안전행정과

2. 본청 공무원(2-2) Government Employees of Head Office

(Unit : person) (단위 : 명)

| 연별 | 구분 | 일 반 직 | | | | | | 기능직 Technical | 고용직 Temporary | 전문직 Professional |
|---------|----|-----------------|-----------------|-----------------|-------------------------|-------------------|-------------------------|------------------|------------------|---------------------|
| | | 7급 7th grade | 8급 8th grade | 9급 9th grade | 연구관 Research officer | 연구사 Researcher | 지도관 Advising officer | 지도사 Advisor | | |
| 2 0 0 7 | | 172 | 108 | 50 | | | | | 150 | |
| 2 0 0 8 | | 179 | 131 | 50 | | 2 | | | 174 | |
| 2 0 0 9 | | 181 | 136 | 49 | | 2 | | | 173 | |
| 2 0 1 0 | | 182 | 137 | 49 | | 2 | | | 172 | |
| 2 0 1 1 | | 176 | 134 | 60 | | | | | 135 | |
| 2 0 1 2 | | 181 | 138 | 58 | | | | | 129 | |

자료 : 안전행정과

3. 의회사무국, 시 직속기관 및 사업소 공무원(2-1)

Government Employees of Council, Direct or Affiliated Agencies

(Unit : person) (단위 : 명)

| 연별 부서별 | 구분 | 합 계 Total | 별정직 Specific | 특정직 Special | 고위공 무원 Senior civil service | 일 반 직 General | | | | | | |
|-------------|----|--------------|-----------------|----------------|--------------------------------------|---------------|-----------------|-----------------|-----------------|-----------------|-----------------|-----------------|
| | | | | | | 계 Total | 1급 1st grade | 2급 2nd grade | 3급 3rd grade | 4급 4th grade | 5급 5th grade | 6급 6th grade |
| 2007 | | 709 | 34 | — | | 481 | — | — | — | 8 | 26 | 111 |
| 2008 | | 552 | 32 | — | | 385 | — | — | — | 6 | 21 | 82 |
| 2009 | | 544 | 32 | | | 378 | | | | 6 | 22 | 85 |
| 2010 | | 542 | 32 | | | 378 | | | | 6 | 22 | 85 |
| 2011 | | 592 | 3 | — | — | 452 | — | — | — | 6 | 26 | 120 |
| 2012 | | 588 | 3 | — | — | 454 | — | — | — | 6 | 26 | 121 |
| 의 회 | | 29 | | | | 17 | | | | 1 | 3 | 7 |
| 직속기관 | | 219 | 1 | | | 201 | | | | 1 | 7 | 48 |
| 사업소 | | 303 | 2 | | | 210 | | | | 4 | 15 | 61 |
| 출장소 | | 37 | | | | 26 | | | | | 1 | 5 |

자료 : 안전행정과

3. 의회사무국, 시 직속기관 및 사업소 공무원(2-2)

Government Employees of Council, Direct or Affiliated Agencies

(Unit : person) (단위 : 명)

| 연별 부서별 | 구분 | 일 반 직 General | | | | | | | 기능직 Technical | 고용직 Temporary | 계약직 Contractual service |
|-------------|----|-----------------|-----------------|-----------------|----------------------------|-------------------|----------------------------|----------------|------------------|------------------|-------------------------------|
| | | 7급 7th grade | 8급 8th grade | 9급 9th grade | 연구관 Research officer | 연구사 Researcher | 지도관 Advising officer | 지도사 Advisor | | | |
| 2007 | | 128 | 125 | 42 | — | 4 | 2 | 35 | 194 | — | — |
| 2008 | | 100 | 103 | 35 | — | 2 | 3 | 33 | 135 | — | — |
| 2009 | | 101 | 97 | 29 | | 2 | 3 | 33 | 134 | | |
| 2010 | | 100 | 95 | 32 | | 2 | 3 | 33 | 132 | | |
| 2011 | | 113 | 109 | 39 | — | 4 | 2 | 33 | 137 | — | — |
| 2012 | | 114 | 110 | 39 | — | 4 | 2 | 32 | 131 | — | — |
| 의 회 | | 3 | 3 | | | | | | 12 | | |
| 직속기관 | | 44 | 46 | 19 | | 2 | 2 | 32 | 17 | | |
| 사업소 | | 56 | 54 | 18 | | 2 | | | 91 | | |
| 출장소 | | 11 | 7 | 2 | | | | | 11 | | |

자료 : 안전행정과

4. 읍·면·동 공무원 Government Employees of Eup, Myeon and Dong

(Unit : person) (단위 : 명)

| 구분 연별 읍면동별 | 합 계 Total | 일 반 직 General | | | | | | 별정직 Specific | 기능직 Technical | 고용직 Temporary |
|------------------|--------------|---------------|-----------------|-----------------|-----------------|-----------------|-----------------|-----------------|------------------|------------------|
| | | 계 Total | 5급 5th grade | 6급 6th grade | 7급 7th grade | 8급 8th grade | 9급 9th grade | | | |
| 2 0 0 7 | 389 | 341 | 27 | 75 | 88 | 78 | 73 | — | 48 | — |
| 2 0 0 8 | 381 | 333 | 27 | 82 | 80 | 71 | 73 | — | 48 | — |
| 2 0 0 9 | 381 | 323 | 25 | 79 | 69 | 81 | 69 | — | 58 | — |
| 2 0 1 0 | 384 | 331 | 27 | 82 | 80 | 72 | 70 | — | 53 | — |
| 2 0 1 1 | 395 | 346 | 27 | 82 | 86 | 76 | 75 | — | 49 | — |
| 2 0 1 2 | 402 | 377 | 27 | 82 | 88 | 83 | 97 | — | 25 | — |
| 돌 산 읍 | 34 | 30 | 1 | 7 | 7 | 8 | 7 | | 4 | |
| 소 라 면 | 21 | 20 | 1 | 5 | 2 | 6 | 6 | | 1 | |
| 울 촌 면 | 20 | 17 | 1 | 5 | 4 | 3 | 4 | | 3 | |
| 화 양 면 | 20 | 19 | 1 | 5 | 4 | 4 | 5 | | 1 | |
| 남 면 | 21 | 20 | 1 | 8 | 4 | 1 | 6 | | 1 | |
| 화 정 면 | 22 | 18 | 1 | 7 | 4 | 1 | 5 | | 4 | |
| 삼 산 면 | 22 | 16 | 1 | 6 | 3 | 2 | 4 | | 6 | |
| 동 문 동 | 11 | 10 | 1 | 2 | 4 | 2 | 1 | | 1 | |
| 한 려 동 | 11 | 10 | 1 | 2 | 4 | 1 | 2 | | 1 | |
| 중 양 동 | 12 | 12 | 1 | 2 | 3 | 4 | 2 | | | |
| 충 무 동 | 11 | 11 | 1 | 2 | 3 | 2 | 3 | | | |
| 광 립 동 | 12 | 12 | 1 | 2 | 3 | 3 | 3 | | | |
| 서 강 동 | 10 | 10 | 1 | 2 | 2 | 3 | 2 | | | |
| 대 교 동 | 13 | 13 | 1 | 2 | 3 | 4 | 3 | | | |
| 국 동 | 14 | 14 | 1 | 2 | 2 | 5 | 4 | | | |
| 월 호 동 | 10 | 10 | 1 | 2 | 2 | 2 | 3 | | | |
| 여 서 동 | 15 | 15 | 1 | 2 | 3 | 4 | 5 | | | |
| 문 수 동 | 15 | 15 | 1 | 2 | 3 | 4 | 5 | | | |
| 미 평 동 | 12 | 12 | 1 | 2 | 3 | 4 | 2 | | | |
| 둔 덕 동 | 11 | 11 | 1 | 2 | 2 | 3 | 3 | | | |
| 만 덕 동 | 12 | 12 | 1 | 2 | 4 | 2 | 3 | | | |
| 쌍 봉 동 | 17 | 15 | 1 | 2 | 3 | 4 | 5 | | 2 | |
| 시 전 동 | 14 | 14 | 1 | 2 | 3 | 4 | 4 | | | |
| 여 천 동 | 13 | 13 | 1 | 2 | 4 | 2 | 4 | | | |
| 주 삼 동 | 11 | 11 | 1 | 2 | 3 | 3 | 2 | | | |
| 삼 일 동 | 11 | 10 | 1 | 2 | 4 | 1 | 2 | | 1 | |
| 묘 도 동 | 7 | 7 | 1 | 1 | 2 | 1 | 2 | | | |

자료 : 안전행정과

5. 소방공무원(2-1) Fire-fighting Officials

(Unit : person) (단위 : 명)

| 연 별 | 구 분 | 합계 ¹⁾ Total | 소 방 직 Fire-fighting positions | | | | | | | | |
|---------|-----|---------------------------|----------------------------------|---------------------------|-------------------|-----------------------------|---------------------|------------------------|----------------------|----------------------------|---------------------|
| | | | 소방정감 Fire marshal | 소방감 Deputy firemarshal | 소방정 Fire chief | 소방령 Assistant fire chief | 소방경 Fire captain | 소방위 Fire lieutenant | 소방장 Fire sergeant | 소방교 Senior fire fighter | 소방사 Fire fighter |
| 2 0 0 7 | | 212 | | | 1 | 3 | 9 | 17 | 25 | 66 | 91 |
| 2 0 0 8 | | 235 | | | 1 | 3 | 10 | 21 | 31 | 75 | 94 |
| 2 0 0 9 | | 232 | — | — | 1 | 3 | 10 | 21 | 31 | 75 | 91 |
| 2 0 1 0 | | 265 | | | 1 | 3 | 10 | 21 | 37 | 82 | 111 |
| 2 0 1 1 | | 247 | | | 1 | 3 | 12 | 41 | 92 | 48 | 50 |
| 2 0 1 2 | | 248 | | | 1 | 3 | 16 | 49 | 92 | 39 | 48 |

자료 : 여수소방서

주 : 1) 의용소방대원 제외 Excluding Volunteer Firemen

5. 소방공무원(2-2) Fire-fighting Officials

(Unit : person) (단위 : 명)

| 연별 | 구분 | 일반직 General | 기능직 Technical | 별정직 specific | 전문직 Professional | 의용소방대원 Volunteer fireman | | 여성의용소방대원 Volunteer firewoman | |
|------|----|----------------|------------------|-----------------|---------------------|-----------------------------|----------------|---------------------------------|----------------|
| | | | | | | 대수 Number | 인원수 Persons | 대수 Number | 인원수 Persons |
| 2007 | | | | | | 19 | 442 | 5 | 131 |
| 2008 | | | | | | 15 | 308 | 6 | 138 |
| 2009 | | | | | | 18 | 308 | 6 | 140 |
| 2010 | | | | | | 19 | 358 | 6 | 140 |
| 2011 | | | | | | 25 | 474 | 6 | 137 |
| 2012 | | | | | | 25 | 466 | 6 | 134 |

자료 : 여수소방서

6. 경찰공무원(2-1) Police Officials

(Unit : person) (단위 : 명)

| 연별 | 구분 | 합계 Total | 경찰청 소속 Belong to national police agency | | | |
|------|----|-------------|--|----------------------------------|-----------------------|--------------------------|
| | | | 계 Sub-total | 지방경찰청 Provincial policeagency | 경찰서 Police station | 지구대 파출소 Police office |
| 2011 | | 770 | 448 | | 202 | 246 |
| 2012 | | 843 | 454 | | 217 | 237 |

자료 : 여수경찰서, 여수해양경찰서

주) 정원기준 Number of Government Employees Capacity

6. 경찰공무원(2-2) Police Officials

(Unit : person) (단위 : 명)

| 연별 | 구분 | 해양경찰청 소속 Belong to korea coast guard | | | |
|------|----|---|---|-------------------------------|-------------------------------------|
| | | 계 Sub-total | 지방해양 경찰청 Regional headquarters Korea coast guard | 해양경찰서 Regional coast guard | 파출소 출장소등 Coast guard sub-station |
| 2011 | | 322 | | 122 | 200 |
| 2012 | | 389 | | 122 | 267 |

자료 : 여수경찰서, 여수해양경찰서

주) 정원기준 Number of Government Employees Capacity

7. 퇴직사유별 공무원(2-1) Government Employees by Cause of Retirement (Unit : person) (단위: 명)

| 연별 사유별 | 구분 | 합계 Total | 정무직 Political | 별정직 Specific | 특정직 Special | 일 반 직 General positions | | | | |
|-------------|----|-------------|------------------|-----------------|----------------|-------------------------|-----------------|-----------------|-----------------|-----------------|
| | | | | | | 계 Sub-Total | 1급 1st grade | 2급 2nd grade | 3급 3rd grade | 4급 4th grade |
| 2007 | | 63 | — | 2 | — | 61 | — | — | — | 6 |
| 2008 | | 62 | — | 1 | — | 61 | — | — | — | 3 |
| 2009 | | 45 | — | 1 | — | 43 | — | — | — | 3 |
| 2010 | | 57 | — | 1 | — | 39 | — | — | — | 3 |
| 2011 | | 24 | — | 1 | — | 21 | — | — | — | 6 |
| 2012 | | 45 | — | 1 | — | 43 | — | — | — | 3 |
| 의원면직 | | 3 | | 1 | | 2 | | | | |
| 직권면직 | | — | | | | — | | | | |
| 당연퇴직 | | 1 | | | | 1 | | | | |
| 명예(조기)퇴직 | | 7 | | | | 7 | | | | |
| 사망퇴직 | | 1 | | | | 1 | | | | |
| 징계퇴직 | | — | | | | — | | | | |
| 정년퇴직 | | 33 | | | | 32 | | | | 3 |

자료 : 안전행정과

7. 퇴직사유별 공무원(2-2) Government Employees by Cause of Retirement (Unit : person) (단위: 명)

| 연별 사유별 | 구분 | 일 반 직 General position | | | | | | 기능직 Technical | 고용직 Temporary |
|-------------|----|------------------------|-----------------|-----------------|-----------------|-----------------|----------------|------------------|------------------|
| | | 5급 5th grade | 6급 6th grade | 7급 7th grade | 8급 8th grade | 9급 9th grade | 연구 Research | 지도 Advising | |
| 2007 | | 6 | 25 | 7 | 1 | 4 | — | 2 | 10 |
| 2008 | | 8 | 24 | 7 | — | 1 | — | 6 | 12 |
| 2009 | | 13 | 15 | 10 | — | — | — | 2 | 1 |
| 2010 | | 13 | 13 | 7 | — | 2 | — | 1 | 17 |
| 2011 | | 8 | 3 | 1 | — | 1 | 1 | 1 | 2 |
| 2012 | | 13 | 15 | 10 | — | — | — | 2 | 1 |
| 의원면직 | | 1 | | 1 | | | | | |
| 직권면직 | | | | | | | | | |
| 당연퇴직 | | | | 1 | | | | | |
| 명예(조기)퇴직 | | 1 | 1 | 5 | | | | | |
| 사망퇴직 | | | 1 | | | | | | |
| 징계퇴직 | | | | | | | | | |
| 정년퇴직 | | 11 | 13 | 3 | | | | 2 | 1 |

자료 : 안전행정과

8. 공무원 훈련(2-1)

Public Servants in the Training Courses for the Promotion

(Unit : person) (단위 : 명)

| 구분 연별 과정별 | 합 계 | 행 정 | 농 업 | 건 축 | 사회복지 | 토 목 | 보 건 | 약 무 | 임 업 | 수 의 |
|-----------------|--------------|--------------|------------|-----------|------------|--------------|------------|----------|-----------|----------|
| 2 0 0 7 | 3,085 | 1,116 | 103 | 69 | 222 | 194 | 162 | — | 17 | 5 |
| 2 0 0 8 | 3,344 | 1,334 | 115 | 113 | 239 | 217 | 119 | — | 66 | 3 |
| 2 0 0 9 | 4,163 | 1,631 | 147 | 136 | 235 | 296 | 175 | — | 31 | 14 |
| 2 0 1 0 | 5,620 | 2,196 | 155 | 175 | 287 | 382 | 237 | 5 | 92 | 12 |
| 2 0 1 1 | 8,142 | 3,323 | 179 | 211 | 438 | 846 | 356 | 1 | 89 | 18 |
| 2 0 1 2 | 8,060 | 2,993 | 226 | 55 | 485 | 1,034 | 614 | 8 | 91 | — |
| 5급 승진자과정 | 7 | 6 | | | | | | | | |
| 신규 임용자반 | 7 | 2 | 1 | | | 1 | 2 | | 1 | |
| 기능직신규임용자반 | 18 | 17 | | | | | | | | |
| 중견행정실무자반 | 8 | 5 | 1 | | 1 | | | | | |
| 농림실무자반 | 0 | | | | | | | | | |
| 도시행정실무자반 | 0 | | | | | | | | | |
| 보건실무자반 | 0 | | | | | | | | | |
| 정책 기획반 | 69 | 44 | 4 | | | 6 | 3 | | | |
| 지방의회반 | 4 | 4 | | | | | | | | |
| 민원 행정반 | 1 | 1 | | | | | | | | |
| 예산 회계반 | 17 | 9 | | | 1 | 1 | | | | |
| 세무 행정반 | 2 | 1 | | | | | | | | |
| 문화 관광반 | 27 | 13 | | | 1 | 3 | 1 | | 1 | |
| 사회 복지반 | 45 | | | | 45 | | | | | |
| 보건 위생반 | 4 | | | | | | 2 | | | |
| 환경 보건반 | 4 | 2 | | | | | | | | |
| 농촌소득 개발반 | 6 | 1 | 3 | | | | 1 | | | |
| 해양수산물반 | 2 | | | | | | | | | |
| 경제통상반 | 0 | | | | | | | | | |
| 도시 행정반 | 11 | 1 | | | | 3 | | | 2 | |
| 토목 행정반 | 2 | | | | | 1 | | | 1 | |
| 건축 행정반 | 0 | | | | | | | | | |
| 도로교통반 | 6 | | | | | | | | | |
| 지적실무반 | 8 | | | | 1 | | | | | |
| W / P 반 | 0 | | | | | | | | | |
| 영 어 반 | 0 | | | | | | | | | |
| 일 어 반 | 0 | | | | | | | | | |
| 기 타 | 245 | 93 | 8 | | 15 | 35 | 16 | | 5 | |
| 사 이 버 교 육 | 7,567 | 2,794 | 209 | 55 | 421 | 984 | 589 | 8 | 81 | |

자료 : 안전행정과

8. 공무원 훈련(2-2)

Public Servants in the Training Courses for the Promotion

(Unit : person) (단위 : 명)

| 구분 연별 과정별 | 축 산 | 전 기 | 지 적 | 기 계 | 간 호 | 화 공 | 세 무 | 소 방 | 기 타 |
|-----------------|-----|-----|-----------|------------|-----------|-----------|------------|-----|--------------|
| 2 0 0 7 | 1 | 15 | 39 | 9 | 33 | 6 | 198 | - | 896 |
| 2 0 0 8 | 13 | 49 | 77 | 33 | 60 | 22 | 233 | - | 651 |
| 2 0 0 9 | 32 | 74 | 72 | 115 | 45 | 12 | 221 | - | 927 |
| 2 0 1 0 | 38 | 97 | 140 | 93 | 78 | 107 | 235 | - | 1,291 |
| 2 0 1 1 | 21 | 80 | 165 | 143 | 77 | 49 | 411 | - | 1,735 |
| 2 0 1 2 | - | - | 52 | 211 | 96 | 72 | 354 | - | 1,769 |
| 5급 승진자과정 | | | | | 1 | | | | |
| 신규 임용자반 | | | | | | | | | |
| 기능직신규임용자반 | | | | | | | | | 1 |
| 중견행정실무자반 | | | 1 | | | | | | |
| 농림실무자반 | | | | | | | | | |
| 도시행정실무자반 | | | | | | | | | |
| 보건실무자반 | | | | | | | | | |
| 정책기획반 | | | | | | | | | 12 |
| 지방의회반 | | | | | | | | | |
| 민원행정반 | | | | | | | | | |
| 예산회계반 | | | | | | | | | 6 |
| 세무행정반 | | | | | | | 1 | | |
| 문화관광반 | | | | 1 | | | | | 7 |
| 사회복지반 | | | | | | | | | |
| 보건위생반 | | | | | | | | | 2 |
| 환경보전반 | | | | 1 | | | | | 1 |
| 농촌소득개발반 | | | | | | | | | 1 |
| 해양수산반 | | | | | | | | | 2 |
| 경제통상반 | | | | | | | | | |
| 도시행정반 | | | | 1 | 1 | | 1 | | 2 |
| 토목행정반 | | | | | | | | | |
| 건축행정반 | | | | | | | | | |
| 도로교통반 | | | | 3 | | | | | 3 |
| 지적실무반 | | | 6 | | | | 1 | | |
| W / P 반 | | | | | | | | | |
| 영 어 반 | | | | | | | | | |
| 일 어 반 | | | | | | | | | |
| 기 타 | | | | | 7 | 9 | 2 | | 55 |
| 사 이 버 교 육 | | | 45 | 205 | 87 | 63 | 349 | | 1,677 |

자료 : 안전행정과

9. 관내 관공서 및 주요기관(3-1)

Number of Government & Public Offices, and Major Agencies

(Unit : number) (단위 : 개소)

| 구분 연별 읍면동별 | 합계 Total | 지 방 행 정 관 서 Local administrative offices & agencies | | | | | | | | | |
|------------------|-------------|--|------------------------------|--------------------------------------|-------------------------|----------------|-------------------------|----------------|------------------|------------------------------|----------------|
| | | 시·도 Metropolitan city, Province | 시·군 구청 Si, Gun, and Gu | 읍면동 Eup, myeon and dong office | 직속기관 Direct agencies | | 출 장 소 Branch offices | | | 사 업 소 Affiliated agencies | |
| | | | | | 도 Province | 시·군 Si, Gun | 시·도 Province | 시·군 Si, Gun | 읍면 Eup, Myeon | 도 Province | 시·군 Si, Gun |
| | | | | | | | | | | | |
| 2007 | 170 | - | 1 | 27 | - | 2 | - | 1 | 6 | 1 | 2 |
| 2008 | 179 | - | - | 27 | - | 1 | - | - | 3 | 1 | - |
| 2009 | 177 | - | - | 27 | - | 1 | - | - | 3 | 1 | - |
| 2010 | 173 | - | 1 | 27 | - | 2 | - | 1 | 3 | 1 | - |
| 2011 | 178 | - | 1 | 27 | - | 1 | - | 1 | 3 | 1 | - |
| 2012 | 186 | - | 1 | 26 | - | 1 | - | 1 | 3 | 1 | - |
| 돌산읍 | 14 | | | 1 | | 1 | | | 2 | 1 | |
| 소라면 | 10 | | | 1 | | | | | | | |
| 율촌면 | 6 | - | - | 1 | - | - | - | - | - | - | - |
| 화양면 | 7 | | | 1 | | | | | | | |
| 남면 | 9 | | | 1 | | | | | | | |
| 화정면 | 6 | | | 1 | | | | | 1 | | |
| 삼산면 | 8 | | | 1 | | | | | | | |
| 동문동 | 4 | | | 1 | | | | | | | |
| 한려동 | 3 | | | 1 | | | | | | | |
| 중앙동 | 12 | | | 1 | | | | | | | |
| 충무동 | 5 | | | 1 | | | | | | | |
| 광림동 | 1 | | | 1 | | | | | | | |
| 서강동 | 4 | | | 1 | | | | | | | |
| 대교동 | 9 | | | 1 | | | | | | | |
| 국동 | 4 | | | 1 | | | | | | | |
| 월호동 | 2 | | | 1 | | | | | | | |
| 여서동 | 8 | | | | | | | 1 | | | |
| 문수동 | 10 | | | 1 | | | | | | | |
| 미평동 | 6 | | | 1 | | | | | | | |
| 둔덕동 | 3 | | | 1 | | | | | | | |
| 만덕동 | 3 | | | 1 | | | | | | | |
| 쌍봉동 | 24 | | 1 | 1 | | | | | | | |
| 시전동 | 7 | | | 1 | | | | | | | |
| 여천동 | 9 | | | 1 | | | | | | | |
| 주삼동 | 3 | | | 1 | | | | | | | |
| 삼일동 | 6 | | | 1 | | | | | | | |
| 묘도동 | 3 | | | 1 | | | | | | | |

자료 : 읍면동사무소

9. 관내 관공서 및 주요기관(3-2)

Number of Government & Public Offices, and Major Agencies

(Unit : number) (단위 : 개소)

| 구분 연별 읍면동별 | 경찰소방관서 Police & fire-fighting stations | | | | | | 법원검찰관서 Court & prosecutions offices | | | 보훈청 Patriot & veteran office | 교육청 Education office | 우체국 Post office |
|------------------|---|-----------------------|---|--|---------------------|------------------------------------|--|-----------------|---------------------------------|---------------------------------|-------------------------|--------------------|
| | 경찰청 National Police agency | 경찰서 Police station | 순찰차대 파출소 Patrol Division Police stand | 소방 본부 Patrol Division Police stand | 소방서 Fire Station | 119안전 센터 Fire Station branch | 법원지원 Court Branch | 등기소 Registry | 검찰청 지청 Prosecution branch | | | |
| 2007 | - | 3 | 21 | - | 1 | 8 | 1 | 2 | - | - | 1 | 25 |
| 2008 | - | 3 | 23 | - | 1 | 11 | 1 | 2 | - | - | 1 | 26 |
| 2009 | - | 1 | 23 | - | 1 | 11 | 1 | 2 | - | - | 1 | 26 |
| 2010 | - | 2 | 21 | - | 1 | 8 | 1 | 2 | - | - | 1 | 27 |
| 2011 | - | 2 | 20 | - | 1 | 8 | 1 | 2 | - | - | 1 | 28 |
| 2012 | - | 2 | 22 | - | 1 | 8 | 1 | 2 | - | - | 1 | 28 |
| 돌산읍 | | | 2 | | | 1 | | | | | | 2 |
| 소라면 | | | 1 | | | 1 | | | | | | 1 |
| 울촌면 | - | - | 1 | - | - | | - | - | - | - | - | 1 |
| 화양면 | | | 1 | | | | | | | | | 1 |
| 남면 | | | 1 | | | | | | | | | 4 |
| 화정면 | | | 1 | | | | | | | | | 2 |
| 삼산면 | | | 2 | | | | | | | | | 2 |
| 동문동 | | | 1 | | | | | | | | | 1 |
| 한려동 | | | 1 | | | | | | | | | |
| 중앙동 | | 1 | - | | | | | 1 | | | | |
| 충무동 | | | 1 | | | 1 | | | | | | 1 |
| 광림동 | | | | | | | | | | | | |
| 서강동 | | | | | | | | | | | | |
| 대교동 | | | 3 | | | 1 | | | | | | 1 |
| 국동 | | | | | | | | | | | | 1 |
| 월호동 | | | | | | | | | | | | |
| 여서동 | | | 1 | | | | | | | | | 1 |
| 문수동 | | 1 | | | | 1 | | | | | | 1 |
| 미평동 | | | 1 | | | | | | | | | 2 |
| 둔덕동 | | | 1 | | | | | | | | | |
| 만덕동 | | | 1 | | | 1 | | | | | | |
| 쌍봉동 | | | 1 | | 1 | | 1 | 1 | | | 1 | 2 |
| 시전동 | | | 1 | | | | | | | | | 1 |
| 여천동 | | | | | | | | | | | | 2 |
| 주삼동 | | | | | | | | | | | | |
| 삼일동 | | | 1 | | | 2 | | | | | | 1 |
| 묘도동 | | | | | | | | | | | | 1 |

자료 : 읍면동사무소

9. 관내 관공서 및 주요기관(3-3)

Number of Government & Public Offices, and Major Agencies

(Unit : number) (단위 : 개소)

| 연별 읍면동별 | 구분 세무서 Tax office | 국립농산물 품질관리원 Agricultural Products Quality Management Service | 기타중앙 직속기관 ¹⁾ Other central government agency | 전화국 (분국포함) Telephone office | 방송사 Broadcasting station | 신문사 ²⁾ Newspaper company | 협 동 조 합 Cooperative associations | | | | | | |
|-------------|-------------------------|--|---|--------------------------------------|--------------------------------|---|----------------------------------|-----------------|-----------------|----------------|---|--------------|--------------|
| | | | | | | | 농업 Agriculture | 원예 Gardening | 축산 Livestock | 수산업 Fishery | 농업 기반공사 Agricultural Infrastructure Company | 산림 Forest | 기타 Others |
| 2007 | — | 1 | 12 | 3 | 2 | 3 | 28 | 2 | 4 | 13 | 1 | 1 | 3 |
| 2008 | 1 | 1 | 15 | 7 | 2 | 3 | 27 | 4 | 3 | 13 | 1 | 1 | 4 |
| 2009 | 1 | 1 | 15 | 4 | 2 | 3 | 27 | 4 | 3 | 13 | 1 | 1 | 4 |
| 2010 | 1 | 1 | 14 | 4 | 2 | 3 | 26 | 4 | 2 | 14 | — | 1 | 3 |
| 2011 | 1 | 1 | 15 | 4 | 2 | 3 | 26 | 4 | 2 | 14 | — | 1 | 8 |
| 2012 | 1 | 1 | 15 | 6 | 2 | 3 | 25 | 4 | 3 | 14 | 1 | 1 | 12 |
| 돌산읍 | | | | | | | 3 | | | 1 | | | |
| 소라면 | | | | | | | 2 | | | 1 | 1 | | 2 |
| 울촌면 | — | — | — | — | — | — | 1 | — | — | 1 | — | — | 1 |
| 화양면 | | | 2 | | | | 2 | | | | | | |
| 남면 | | | — | 2 | | | 1 | | | | | | |
| 화정면 | | | | | | | 1 | | | | | | |
| 삼산면 | | | 1 | | | | 1 | | | 1 | | | |
| 동문동 | | | 1 | | | | | | | | | | |
| 한려동 | | | | | | | 1 | | | | | | |
| 중앙동 | | | | 1 | | | 1 | | | 3 | | | 4 |
| 충무동 | | | | | | | 1 | | | | | | |
| 광림동 | | | | | | | | | | | | | |
| 서강동 | | | | 1 | | | | 1 | 1 | | | | |
| 대교동 | | | | | | | | | | 3 | | | |
| 국동 | | | | | | | 1 | | | 1 | | | |
| 월호동 | | | | | | | | | | 1 | | | |
| 여서동 | | | 1 | | | | 1 | 1 | | | | | 2 |
| 문수동 | | 1 | 1 | 1 | 1 | | 1 | | 1 | | | | |
| 미평동 | | | | | | | 1 | | | | | 1 | |
| 둔덕동 | | | | | | 1 | | | | | | | |
| 만덕동 | | | | | | | | | | | | | |
| 쌍봉동 | | | 1 | 1 | 1 | 2 | 3 | 2 | 1 | 1 | | | 3 |
| 시전동 | | | 2 | | | | 1 | | | 1 | | | |
| 여천동 | | | 6 | | | | | | | | | | |
| 주삼동 | 1 | | | | | | 1 | | | | | | |
| 삼일동 | | | | | | | 1 | | | | | | |
| 묘도동 | | | | | | | 1 | | | | | | |

자료 : 읍면동사무소

주 1) 기타 중앙 직속기관에서 본청은 제외 2) 신문사는 종합 일간신문사에 한함

10. 민원서류처리 Handling of Civil Request Documents

(Unit : case) (단위 : 건)

| 구분 연별 읍면동별 | 계 Total | 인허가 Sanction·Permission | 특허·면허 Patent·License | 승인·지정 Approval Designation | 확인증명/교부 Confirmation· Certification/Delivery | 신고·등록 Notification· Registration | 시험·검사 Test·Inspection | 기타민원 Others |
|------------------|------------------|----------------------------|-------------------------|----------------------------------|--|--|--------------------------|----------------|
| 2 0 0 7 | 1,466,159 | 7,654 | 198 | 2,229 | 1,352,559 | 93,016 | 722 | 9,781 |
| 2 0 0 8 | 1,539,574 | 8,999 | 208 | 2,571 | 1,411,897 | 102,155 | 946 | 12,798 |
| 2 0 0 9 | 1,387,059 | 10,763 | 179 | 2,342 | 1,334,488 | 23,759 | 1,692 | 13,836 |
| 2 0 1 0 | 1,481,595 | 11,101 | 162 | 2,541 | 1,424,275 | 28,315 | 1,643 | 13,558 |
| 2 0 1 1 | 1,333,060 | 9,150 | 159 | 2,973 | 1,271,624 | 31,146 | 1,561 | 16,447 |
| 2 0 1 2 | 1,332,869 | 10,746 | 288 | 3,493 | 1,228,569 | 67,610 | 1,509 | 20,654 |
| 시 분 청 | 289,832 | 6,943 | 288 | 3,405 | 233,541 | 26,287 | 1,509 | 17,859 |
| 돌 산 읍 | 59,112 | 269 | | 11 | 56,026 | 2,804 | | 2 |
| 소 라 면 | 44,327 | 714 | | 4 | 41,787 | 1,638 | | 184 |
| 울 촌 면 | 27,718 | 164 | | 2 | 26,312 | 1,143 | | 97 |
| 화 양 면 | 21,935 | 580 | | 2 | 20,040 | 982 | | 331 |
| 남 면 | 7,673 | 97 | | | 6,882 | 466 | | 228 |
| 화 정 면 | 5,659 | 120 | | | 4,921 | 547 | | 71 |
| 삼 산 면 | 8,535 | 44 | | | 7,739 | 723 | | 29 |
| 동 문 동 | 27,276 | 2 | | | 26,431 | 707 | | 136 |
| 한 려 동 | 18,961 | 5 | | | 18,287 | 615 | | 54 |
| 중 양 동 | 36,538 | 52 | | 3 | 35,648 | 671 | | 164 |
| 충 무 동 | 19,196 | 29 | | 3 | 18,542 | 598 | | 24 |
| 광 립 동 | 27,376 | 206 | | 1 | 26,053 | 1,057 | | 59 |
| 서 강 동 | 15,917 | 11 | | 2 | 15,101 | 749 | | 54 |
| 대 교 동 | 25,107 | 9 | | 2 | 23,702 | 1,343 | | 51 |
| 국 동 | 39,131 | 65 | | 5 | 36,829 | 2,107 | | 125 |
| 월 호 동 | 32,479 | 54 | | 2 | 31,034 | 1,293 | | 96 |
| 여 서 동 | 66,896 | 64 | | 4 | 63,675 | 3,095 | | 58 |
| 문 수 동 | 76,020 | 34 | | | 72,305 | 3,530 | | 151 |
| 미 평 동 | 57,232 | 6 | | | 55,429 | 1,730 | | 67 |
| 둔 덕 동 | 38,606 | 10 | | | 36,993 | 1,547 | | 56 |
| 만 덕 동 | 8,776 | 217 | | 3 | 7,884 | 648 | | 24 |
| 쌍 봉 동 | 155,952 | 82 | | 13 | 150,373 | 5,267 | | 217 |
| 시 전 동 | 84,780 | 122 | | 13 | 81,492 | 2,999 | | 154 |
| 여 천 동 | 65,454 | 166 | | 8 | 61,920 | 3,295 | | 65 |
| 주 삼 동 | 51,458 | 181 | | 3 | 49,970 | 1,222 | | 82 |
| 삼 일 동 | 15,722 | 453 | | 4 | 14,755 | 416 | | 94 |
| 묘 도 동 | 5,201 | 47 | | 3 | 4,898 | 131 | | 122 |

자료 : 민원지적과

11. 여권발급(2-1) Passport Issues

(Unit : person) (단위 : 명)

| 연별 월별 | 구분 | 합계 Total | 성별 By gender | | 목 적 별 By purpose | | | 기 간 별 By period | | | |
|----------------|----|---------------|--------------|--------------|-------------------|---------------|---------------------------------|------------------------------|--------------------------------------|------------------------------|--------------------------------|
| | | | 남 Male | 여 Female | 거주 Residential | 일반 General | 여행증명 Travel certification | 1년단수 One year (single) | 5년미만복수 Under 5 year (multiple) | 5년복수 5 year (multiple) | 10년복수 10 year (multiple) |
| 2 0 0 7 | | 9,062 | 4,568 | 4,494 | 0 | 9,062 | 0 | 1,573 | 66 | 3,057 | 4,366 |
| 2 0 0 8 | | 14,120 | 7,379 | 6,741 | - | 14,120 | - | 2,233 | 370 | 3,859 | 7,658 |
| 2 0 0 9 | | 12,214 | 6,588 | 5,626 | - | 12,214 | - | 1,516 | 711 | 2,337 | 7,650 |
| 2 0 1 0 | | 18,385 | 9,616 | 8,769 | - | 18,385 | - | 2,216 | 714 | 2,549 | 12,906 |
| 2 0 1 1 | | 14,920 | 7,696 | 7,224 | - | 14,920 | - | 1,832 | 490 | 2,326 | 10,272 |
| 2 0 1 2 | | 14,417 | 7,529 | 6,888 | - | 14,417 | - | 1,394 | 589 | 2,354 | 10,065 |
| 1 월 | | 1,486 | 756 | 730 | | 1,486 | | 160 | 68 | 300 | 958 |
| 2 월 | | 1,282 | 621 | 661 | | 1,282 | | 160 | 43 | 125 | 954 |
| 3 월 | | 1,083 | 549 | 534 | | 1,083 | | 88 | 43 | 132 | 819 |
| 4 월 | | 1,006 | 579 | 427 | | 1,006 | | 67 | 59 | 140 | 736 |
| 5 월 | | 1,052 | 586 | 466 | | 1,052 | | 111 | 49 | 165 | 727 |
| 6 월 | | 1,119 | 599 | 520 | | 1,119 | | 110 | 50 | 232 | 723 |
| 7 월 | | 1,282 | 657 | 625 | | 1,282 | | 127 | 49 | 236 | 870 |
| 8 월 | | 1,207 | 633 | 574 | | 1,207 | | 114 | 38 | 171 | 881 |
| 9 월 | | 1,120 | 564 | 556 | | 1,120 | | 138 | 26 | 134 | 822 |
| 1 0 월 | | 1,269 | 667 | 602 | | 1,269 | | 99 | 49 | 160 | 959 |
| 1 1 월 | | 1,267 | 652 | 615 | | 1,267 | | 122 | 48 | 263 | 833 |
| 1 2 월 | | 1,244 | 666 | 578 | | 1,244 | | 98 | 67 | 296 | 783 |

자료 : 민원지적과

11. 여권발급(2-2) Passport Issues

(Unit : person) (단위 : 명)

| 연별 월별 | 구분 | 연령 By age-group | | | | | |
|----------|----------------------------|---------------------------|---------------------------|---------------------------|---------------------------|-----------------------------|-------|
| | 20이하 Under 20 years old | 21~30세 21~30 years old | 31~40세 31~40 years old | 41~50세 41~50 years old | 51~60세 51~60 years old | 61세 이상 61 years and over | |
| 2 0 0 7 | | 2,220 | 1,337 | 1,474 | 1,772 | 1,427 | 832 |
| 2 0 0 8 | | 2,616 | 2,290 | 2,391 | 2,723 | 2,511 | 1,589 |
| 2 0 0 9 | | 2,111 | 1,976 | 1,983 | 2,686 | 2,160 | 1,298 |
| 2 0 1 0 | | 3,458 | 2,475 | 2,855 | 3,931 | 3,603 | 2,063 |
| 2 0 1 1 | | 3,256 | 2,262 | 2,364 | 2,775 | 2,617 | 1,646 |
| 2 0 1 2 | | 3,311 | 2,246 | 2,346 | 2,719 | 2,436 | 1,359 |
| 1 월 | | 418 | 181 | 221 | 301 | 248 | 117 |
| 2 월 | | 165 | 160 | 198 | 253 | 279 | 227 |
| 3 월 | | 154 | 151 | 166 | 223 | 233 | 156 |
| 4 월 | | 170 | 200 | 164 | 213 | 173 | 86 |
| 5 월 | | 261 | 172 | 189 | 205 | 145 | 80 |
| 6 월 | | 325 | 178 | 187 | 215 | 161 | 53 |
| 7 월 | | 344 | 281 | 187 | 191 | 187 | 92 |
| 8 월 | | 248 | 222 | 197 | 217 | 206 | 117 |
| 9 월 | | 196 | 164 | 212 | 193 | 228 | 127 |
| 1 0 월 | | 212 | 210 | 245 | 244 | 236 | 122 |
| 1 1 월 | | 371 | 175 | 184 | 249 | 185 | 103 |
| 1 2 월 | | 447 | 152 | 196 | 215 | 155 | 79 |

자료 : 민원지적과

12. 범죄발생 및 검거(2-1) Criminal Offenses and Arrests

(Unit : case) (단위 : 건)

| 구분 연별 | 계 Total | | 강 력 범 Felony offenses | | 절 도 범 Theft | | 폭 력 범 Violent offenses | |
|----------|--------------|---------------|--------------------------|---------------|----------------|---------------|---------------------------|---------------|
| | 발 생 Cases | 검 거 Arrest | 발 생 Cases | 검 거 Arrest | 발 생 Cases | 검 거 Arrest | 발 생 Cases | 검 거 Arrest |
| 2 0 0 7 | 12,692 | 11,099 | 82 | 68 | 1,658 | 625 | 2,191 | 1,919 |
| 2 0 0 8 | 12,007 | 10,208 | 82 | 68 | 1,436 | 675 | 2,002 | 1,733 |
| 2 0 0 9 | 10,375 | 9,965 | 68 | 67 | 1,444 | 1,716 | 1,887 | 1,729 |
| 2 0 1 0 | 10,810 | 9,506 | 145 | 121 | 1,109 | 556 | 1,842 | 1,674 |
| 2 0 1 1 | 10,067 | 8,229 | 79 | 69 | 1,209 | 468 | 1,871 | 1,625 |
| 2 0 1 2 | 10,530 | 8,304 | 140 | 112 | 1,392 | 496 | 2,137 | 1,879 |

자료 : 여수경찰서

12. 범죄발생 및 검거(2-2) Criminal Offenses and Arrests

(Unit : case) (단위 : 건)

| 구분 연별 | 지 능 범 Intellectual offenses | | 풍 속 범 Violation of public morals | | 기타 형사범 other criminal offenses | | 특 별 범 범 Offenses other than criminal code | |
|----------|--------------------------------|---------------|-------------------------------------|---------------|-----------------------------------|---------------|--|---------------|
| | 발 생 Cases | 검 거 Arrest | 발 생 Cases | 검 거 Arrest | 발 생 Cases | 검 거 Arrest | 발 생 Cases | 검 거 Arrest |
| 2 0 0 7 | 1,141 | 1,000 | | | 412 | 414 | 7,208 | 7,073 |
| 2 0 0 8 | 1,484 | 1,255 | | | 415 | 420 | 6,588 | 6,057 |
| 2 0 0 9 | 1,323 | 1,043 | | | 328 | 338 | 5,325 | 5,072 |
| 2 0 1 0 | 1,141 | 954 | 67 | 53 | 286 | 277 | 6,220 | 5,871 |
| 2 0 1 1 | 1,097 | 820 | 84 | 74 | 344 | 332 | 5,383 | 4,841 |
| 2 0 1 2 | 1,141 | 820 | 83 | 79 | 405 | 388 | 5,232 | 4,530 |

자료 : 여수경찰서

13. 연령별 피의자 Suspects by Age-group

(Unit : case) (단위 : 건)

| 연별 | 구분 | 계 Total | 14세 미만 Under 14 years old | 14~ 19세 14~19 Years old | 20~ 25세 20~25 Years old | 26~ 30세 26~30 Years old | 31~ 35세 31~35 Years old | 36~ 40세 36~40 Years old | 41~ 50세 41~50 Years old | 51~ 60세 51~60 Years old | 61~ 70세 61~70 Years old | 71세 이상 71 Years old and over | 연령 미상 unknown |
|------|----|------------|------------------------------------|----------------------------------|----------------------------------|----------------------------------|----------------------------------|----------------------------------|----------------------------------|----------------------------------|----------------------------------|---------------------------------------|---------------------|
| 2007 | | 13,785 | 5 | 659 | 1,001 | 1,562 | 1,676 | 2,122 | 4,244 | 1,791 | 434 | 291 | |
| 2008 | | 12,885 | 24 | 881 | 878 | 1,338 | 1,349 | 1,788 | 3,945 | 1,908 | 488 | 286 | |
| 2009 | | 11,454 | 14 | 757 | 783 | 1,144 | 1,175 | 1,507 | 3,463 | 1,834 | 471 | 306 | |
| 2010 | | 12,133 | 2 | 663 | 632 | 1,189 | 1,240 | 1,594 | 3,522 | 1,978 | 552 | 407 | 354 |
| 2011 | | 10,926 | 1 | 500 | 510 | 1,066 | 1,005 | 1,247 | 3,143 | 2,077 | 584 | 509 | 284 |
| 2012 | | 11,386 | 18 | 606 | 610 | 927 | 1,041 | 1,172 | 3,043 | 2,154 | 682 | 126 | 1,007 |

자료 : 여수경찰서

14. 학력별 피의자 Suspects by Education Background

(Unit : case) (단위 : 건)

| 연별 | 구분 | 계 Total | 대 학 교 College and University | | | 고 등 학 교 High school | | | 중 학 교 Middle school | | | 초 등 학 교 Elementary school | | | 불취학 Never attending | 기 타 Other |
|------|----|------------|---------------------------------|----------------|-----------------|------------------------|----------------|-----------------|------------------------|----------------|-----------------|------------------------------|----------------|-----------------|---------------------------|--------------|
| | | | 졸업 Graduation | 중퇴 Drop-out | 재학 In school | 졸업 Graduation | 중퇴 Drop-out | 재학 In school | 졸업 Graduation | 중퇴 Drop-out | 재학 In school | 졸업 Graduation | 중퇴 Drop-out | 재학 In school | | |
| 2007 | | 13,946 | 1,138 | 103 | 200 | 6,638 | 272 | 225 | 969 | 211 | 148 | 567 | 60 | | 67 | 3,318 |
| 2008 | | 13,107 | 1,053 | 109 | 222 | 5,620 | 259 | 345 | 892 | 173 | 210 | 525 | 54 | 12 | 83 | 3,550 |
| 2009 | | 12,403 | 1,001 | 138 | 176 | 4,634 | 341 | 260 | 801 | 174 | 137 | 484 | 60 | 6 | 69 | 4,122 |
| 2010 | | 12,133 | 1,267 | 101 | 155 | 5,107 | 306 | 235 | 788 | 179 | 130 | 533 | 79 | 3 | 162 | 3,088 |
| 2011 | | 10,926 | 1,042 | 94 | 115 | 4,569 | 269 | 179 | 542 | 121 | 86 | 417 | 57 | 1 | 44 | 3,390 |
| 2012 | | 11,386 | 1,015 | 131 | 136 | 4,010 | 267 | 212 | 550 | 119 | 173 | 405 | 63 | 4 | 64 | 4,237 |

자료 : 여수경찰서

15. 소년범죄 Juvenile Delinquency

(Unit : case) (단위 : 건)

| 연별 \ 구분 | 총 계 Total | 강 력 범 Felony offenses | 절 도 범 Theft | 폭 력 범 Violent offenses | 지 능 범 Intellectual offenses | 기타형법범 Other penal offenses | 특 별 법 범 Special law offense |
|----------------|--------------|--------------------------|----------------|---------------------------|--------------------------------|-------------------------------|--------------------------------|
| 2 0 0 7 | 664 | 8 | 326 | 139 | 25 | 12 | 154 |
| 2 0 0 8 | 801 | 3 | 252 | 262 | 47 | 14 | 223 |
| 2 0 0 9 | 678 | 9 | 254 | 241 | 28 | 9 | 137 |
| 2 0 1 0 | 589 | 19 | 202 | 200 | 42 | 9 | 117 |
| 2 0 1 1 | 389 | 10 | 133 | 129 | 35 | 8 | 74 |
| 2 0 1 2 | 223 | 11 | 49 | 95 | 17 | | 51 |

자료 : 여수경찰서

16. 외국인 범죄 Foreign Criminals

(Unit : case) (단위 : 건)

| 연별 \ 구분 | 계 Total | 폭 력 범 Violent offenses | 업무상 과실치사상범 Careless offenses | 경 범 Minor offenses | 기타형사범 Other criminal offenses | 경제사범 Economic offenses | 마약사범 Narcotic offenses | 정보사범 Intelligence offenses | 기 타 Others |
|----------------|------------|---------------------------|------------------------------------|-----------------------|----------------------------------|---------------------------|---------------------------|-------------------------------|---------------|
| 2 0 0 7 | 21 | 3 | | | 5 | 10 | | | 3 |
| 2 0 0 8 | 10 | 10 | | | | | | | |
| 2 0 0 9 | 21 | 2 | | | | | | | 19 |
| 2 0 1 0 | 20 | 5 | | | 9 | 6 | | | |
| 2 0 1 1 | 19 | 6 | | | 5 | 5 | | | 3 |
| 2 0 1 2 | 43 | 15 | | | 13 | 3 | | | 12 |

자료 : 여수경찰서

17. 화재발생(4-1) Fire Incidents

(Unit : case, 1000won, person) (단위 : 건, 천원, 명)

| 연별 | 구분 | 발 생 Number of fire incidents | | | | 소 실 Burnt-down | | |
|------|----|---------------------------------|----------------|-------------|--------------|------------------------------|-----------------------------------|-----------------------------|
| | | 계 Total | 실화 Accident | 방화 Arson | 기타 Others | 동수 Number of buildings | 이재 가구수 Number of households | 면적(m ²) Area |
| 2007 | | 174 | 147 | 15 | 12 | 44 | 10 | 5,394 |
| 2008 | | 197 | 180 | 17 | — | 90 | 8 | 8,540 |
| 2009 | | 203 | 173 | 23 | 7 | 88 | 6 | 11,652 |

자료 : 여수소방서

17 화재발생(4-2) Fire Incidents

(Unit : case, 1000won, person) (단위 : 건, 천원, 명)

| 연별 | 구분 | 피 해 액 Amount of property damaged | | | 인 명 피 해 Casualties | | | 이재민수 Number of victims | 구조인원 Number of the rescued |
|------|----|-------------------------------------|------------------------------|-------------------------|-----------------------|--------------|---------------|------------------------------|----------------------------------|
| | | 계 Total | 부동산 Immovable property | 동 산 Movable property | 계 Total | 사 망 Death | 부 상 Injury | | |
| 2007 | | 717,450 | 340,118 | 377,332 | 25 | 13 | 12 | 26 | 27 |
| 2008 | | 597,089 | 241,723 | 355,366 | 23 | 3 | 20 | 19 | 7 |
| 2009 | | 1,449,007 | 576,736 | 872,271 | 7 | 1 | 6 | 11 | 7 |

자료 : 여수소방서

17. 화재발생(4-3) Fire Incidents

(Unit : case, 1000won, person) (단위 : 건, 천원, 명)

| 연별 \ 구분 | 발 생 NO. of fire incidents | | | | 소 실 Burnt-down | | |
|---------|------------------------------|-------------|--------------|------------------------------|-----------------------------------|----------------|--------|
| | 실화 Accident | 방화 Arson | 기타 Others | 동수 Number of buildings | 이재 가구수 Number of households | 면적(m²) Area | |
| 2 0 1 0 | 162 | 141 | 14 | 7 | 74 | 6 | 4,403 |
| 2 0 1 1 | 181 | 153 | 8 | 20 | 61 | 8 | 5,202 |
| 2 0 1 2 | 249 | 218 | 10 | 21 | 67 | 13 | 11,835 |

자료 : 여수소방서

17. 화재발생(4-4) Fire Incidents

(Unit : case, 1000won, person) (단위 : 건, 천원, 명)

| 연별 | 구분 | 피 해 액 Amount of property damaged | | 재산피해 경감액 Reduction amount of property damaged | 인 명 피 해 Casualties | | | 이재민수 Number of victims | 구조인원 Number of the rescued | |
|---------|----|-------------------------------------|-------------------------|--|-----------------------|---------------|---|------------------------------|----------------------------------|----|
| | | 부동산 Immovable property | 동 산 Movable property | | 사 망 Death | 부 상 Injury | | | | |
| 2 0 1 0 | | 1,019,560 | 549,188 | 470,372 | 4,307,258 | 7 | 3 | 4 | 17 | 40 |
| 2 0 1 1 | | 1,166,731 | 592,672 | 574,059 | 5,020,887 | 11 | 3 | 8 | 15 | 8 |
| 2 0 1 2 | | 4,037,078 | 1,357,378 | 2,679,700 | 15,698,817 | 6 | 1 | 5 | 28 | 4 |

자료 : 여수소방서

18. 원인별 화재발생

(Unit : case) (단위 : 건)

| 연별 \ 구분 | 계 Total | 전기 Electricity | 유류 Oil | 가스 Gas | 화공 약품 Chemicals | 난로 Stoves | 아궁이 | 담배 Smoking | 성냥, 양초 Match, candle | 불티 Sparks | 불장난 Playing with fire | 방화 Arson | 기타 Others |
|---------|------------|-------------------|-----------|-----------|-----------------------|--------------|-----|---------------|----------------------------|--------------|-----------------------------|-------------|--------------|
| 2 0 0 6 | 100 | 40 | | | | 1 | 3 | 8 | 1 | 5 | 3 | 6 | 33 |
| 2 0 0 7 | 174 | 52 | 3 | 6 | | 1 | 4 | 31 | | 17 | 4 | 15 | 41 |
| 2 0 0 8 | 197 | 59 | 1 | 3 | 4 | - | 8 | 34 | 2 | 10 | 6 | 17 | 53 |

자료 : 여수소방서

19. 발화요인별 화재발생 Fire Incidents by Cause

(Unit : case) (단위 : 건)

| 연별 \ 구분 | 계 Total | 실 화 | | | | | | 자연적 요인 Natural | 방 화 | | 기타 Others | 발화요인 (미상) Unknown |
|---------|------------|---|------------------------|-----------------|------------------------|---------------------------------|-----------------|----------------------|-------------------|--------------------------------------|--------------|-------------------------|
| | | 전기적 요인 Electrical distribution | 기계적 요인 Machinery | 가스 폭발 Gas | 화학적 요인 Chemicals | 교통 사고 Traffic accident | 부주의 Careless | | 방화 명확 Arson | 방화 의심 Incendiary suspicious | | |
| 2 0 0 7 | 174 | 52 | 8 | 1 | 4 | 1 | 79 | | 2 | 13 | 2 | 12 |
| 2 0 0 8 | 197 | 59 | 19 | 4 | 2 | 3 | 89 | - | 1 | 16 | 4 | |
| 2 0 0 9 | 203 | 66 | 12 | | 5 | 2 | 85 | | 3 | 20 | 3 | 7 |
| 2 0 1 0 | 162 | 46 | 14 | | | 1 | 80 | | 3 | 11 | | 7 |
| 2 0 1 1 | 181 | 60 | 9 | | 3 | 3 | 78 | 1 | 2 | 6 | | 19 |
| 2 0 1 2 | 249 | 50 | 28 | 1 | 1 | 4 | 130 | 2 | 2 | 8 | 4 | 19 |

자료 : 여수소방서

20. 장소별 화재발생(3-1) Fire Incidents by Place

(Unit : case) (단위 : 건)

| 연별 | 구분 | 계 | 주거 시설 | 교육 시설 | 판매 업무 시설 | 집합 시설 | 의료 복지 시설 | 산업 시설 | 운송 시설 | 문화재 시설 | 생활 서비스 | 기타 건축물 | 임야 |
|------|----|-----|----------|----------|----------------|----------|----------------|----------|----------|-----------|-----------|-----------|----|
| 2007 | | 174 | 39 | 1 | 12 | 3 | | 15 | 30 | | 24 | 44 | 6 |
| 2008 | | 197 | 63 | 6 | 5 | 12 | 31 | 26 | 3 | 1 | 3 | 41 | 6 |
| 2009 | | 203 | 46 | 2 | 10 | | 1 | 32 | 3 | 1 | 34 | 65 | 9 |

자료 : 여수소방서

20. 장소별 화재발생(3-2) Fire Incidents by Place

(Unit : case) (단위 : 건)

| 연별 | 구분 | 계 Total | 주 거 | | | 비 주 거 | | | | | |
|------|----|------------|----------|----------|----------|-------|----------|----------|----------|----------|----------|
| | | | 단독 주택 | 공동 주택 | 기타 주택 | 학교 | 일반 업무 | 판매 시설 | 숙박 시설 | 종교 시설 | 의료 시설 |
| 2010 | | 162 | 45 | 8 | | 4 | 3 | | 2 | 4 | 1 |
| 2011 | | 181 | 37 | 11 | | 1 | 4 | 3 | 2 | 1 | 2 |
| 2012 | | 249 | 35 | 17 | | 1 | 3 | 4 | 6 | 3 | 1 |

자료 : 여수소방서

20. 장소별 화재발생(3-3) Fire Incidents by Place

(Unit : case) (단위 : 건)

| 연별 | 구분 | 비 주 거 | | | | | | 위험물 (가스 제조소등) | 운송 (차량 절도 등) | 임야 | 기타 |
|------|----|------------|-----|------------|-----|-----------------|------------------|---------------------|--------------------|----|----|
| | | 공장 및 창고 | 작업장 | 위락오락 시설 | 음식점 | 일반 서비스 시설 | 기타 ¹⁾ | | | | |
| 2010 | | 15 | 4 | 1 | 14 | 9 | 21 | 2 | 23 | | 6 |
| 2011 | | 20 | 2 | 9 | 16 | 7 | 23 | | 21 | 4 | 18 |
| 2012 | | 11 | 5 | 9 | 10 | 11 | 25 | 1 | 24 | 7 | 76 |

자료 : 여수소방서

주 : 1) 연구·학원, 운동시설, 동식물시설, 자동차시설, 기타 비주거 시설

21. 소방장비(11-1) Fire-fighting Equipment

(Unit : each) (단위 : 대)

| 연별 | 구분 | 합 계 | 특 수 소 방 차 | | | | | | | | | | | | |
|---------|----|-----|---------------------|-----|-----|-----|----|------------------------|-----|-----|-----|----------------|-----|-----|---|
| | | | 고 가 차 (M별) | | | | | 굴 절 차 (M별) | | | | 방수탐차 | | | |
| | | | Aerial ladder truck | | | | | Aerial ladder platform | | | | Drainage truck | | | |
| | | 소계 | 52M | 46M | 44M | 32M | 소계 | 61.5M | 27M | 25M | 16M | 소계 | 27M | 35M | |
| 2 0 0 7 | | 68 | 2 | 1 | 1 | | | 2 | | 1 | | 1 | 2 | 1 | 1 |
| 2 0 0 8 | | 68 | 2 | 1 | 1 | - | - | 2 | - | 1 | - | 1 | 2 | 1 | 1 |
| 2 0 0 9 | | 68 | 2 | 1 | 1 | | | 2 | | 1 | | 1 | 2 | 1 | 1 |

자료 : 여수소방서

21. 소방장비(11-2) Fire-fighting Equipment

(Unit : each) (단위 : 대)

| 연별 | 구분 | 특 수 소 방 차 | | | | | | | | | | | | | | 소 방 차 | | | | | |
|------|----|----------------|-----|-----|----|-----|---|---|----------------------|-----------|-----------|------------------|----------------|------------------|-----------|--------------------------|----------|--------|------------------|-------------------|------------------|
| | | 화 학 차 | | | | | | | 배연차 Exhaust truck | 구조 공작차 | 굴절 파괴차 | 굴삭기 Excavator | 견인차 Wrecker | 제독차 Detonator | 원격 탐지차 | 조명차 Flood-light truck | 구조대 차 | 펌 프 차 | | | |
| | | Chemical truck | | | | | | | | | | | | | | | | Pumper | | | |
| | | 소계 | 경화학 | 혼재화 | 내폭 | 고성능 | 중 | 경 | | | | | | | | | | 소계 | 대형 Large size | 중형 Middle size | 소형 Small size |
| 2007 | | 9 | 3 | 3 | 2 | 1 | | | 1 | | | | 1 | 1 | | 1 | 3 | 21 | 9 | 8 | 4 |
| 2008 | | 8 | 3 | 2 | 2 | 1 | - | - | 1 | - | - | - | 1 | 1 | - | 1 | 3 | 21 | 8 | 9 | 4 |
| 2009 | | 8 | 3 | 2 | 2 | 1 | | | 1 | | | | 1 | 1 | | 1 | 3 | 21 | 8 | 9 | 4 |

자료 : 여수소방서

21. 소방장비(11-3) Fire-fighting Equipment

(Unit : each) (단위 : 대)

| 연 별 | 구 분 | 소 방 차 | | | | | | | | 행 정 차 Official car | | | 기타차 Others | 헬기 Fire helicopter | 소방 구조정 Fire ship | |
|---------|-----|---------------------------------|--------------------|--------------|--------------|-----------------------------------|-------------------|----------------------|----------|--------------------|-----|-----|---------------|--------------------------|---------------------------|-----|
| | | 물탱크 차 Water tank truck | 구 급 차 Ambulance | | | 지휘차 Fire command vehicle | 순찰차 Patrol car | 진단차 Diagnosis car | 폼 탱크차 | 다목적 | 승용차 | 승합차 | | | | 화물차 |
| | | | 소계 | A형 A type | B형 B type | | | | | | | | | | | |
| 2 0 0 7 | | 2 | 11 | 11 | 1 | 2 | 3 | 1 | 1 | 3 | | 1 | | | 1 | |
| 2 0 0 8 | | 3 | 11 | — | 11 | 1 | 2 | 3 | 1 | 1 | 2 | — | 1 | — | 1 | |
| 2 0 0 9 | | 3 | 11 | 1 | 10 | 1 | 2 | 3 | | 1 | 2 | | 1 | 1 | 1 | |

자료 : 여수소방서

21. 소방장비(11-4) Fire-fighting Equipment

(Unit : each) (단위 : 대)

| 구 분 | 합 계 Total | 펌 프 차 Pumper | | | | | 물탱크 Water tank truck | 화 학 차 Chemical truck | | | | | |
|------|--------------|------------------|-------------------|------------------|-------------------|-------------------------------|-------------------------|----------------------|---------------------|-----------------|---------------------------|---------------|---------------------------------------|
| | | 대형 Large-size | 중형 Middle-size | 소형 Small-size | 농촌형 Rural Type | 산불 진화 Forest fire truck | | 고성능 High-powered | 제독차 Detoxication | 내폭 Implosive | 분석차 Chemistry analysis | 일반 General | 무임방 수탑차 Unmanned Drainage Truck |
| 연 별 | | | | | | | | | | | | | |
| 2010 | 69 | 5 | 10 | 3 | - | - | 3 | 1 | 1 | 2 | 1 | 4 | 2 |

자료 : 여수소방서

21. 소방장비(11-5) Fire-fighting Equipment

(Unit : each) (단위 : 대)

| 구 분 | 고 가 차 Aerial ladder truck | | | 굴절차(M별) Aerial ladder platform | | | 구조차(일반) Rescue | | | 조명차 Flood-light truck | 배연차 Exhaust truck | 구급차 Ambulance | |
|------|------------------------------|----|------|-----------------------------------|----|----|-------------------|-----------|-----------------------|--------------------------|----------------------|----------------------|----------------------|
| | 33이하 | 46 | 50이상 | 18이하 | 27 | 35 | 일반 General | 버스 Bus | 산악 Mountain Rescue | | | A형 (일반) A type | B형 (특수) B type |
| 연 별 | | | | | | | | | | | | | |
| 2010 | - | 1 | 1 | - | 1 | 1 | 2 | - | - | | 1 | - | 11 |

자료 : 여수소방서

21. 소방장비(11-6) Fire-fighting Equipment

(Unit : each) (단위 : 대)

| 구 분 | 지휘차 Fire command vehicle | 진단차 Diagnosis car | 장비 운반차 Equipment transport truck | 트레일러 Trailer | | 견인차 Wrecker | 화물차 Truck | 굴삭기 Excavate | 이동 안전 체험차 Mobile fire Safety Vehicle | 다목 적차 Multi-purpose | 영상 홍보차 Video PR Vehicle | 순찰차 Patrol car | 행정차 Official Car |
|------|-----------------------------|----------------------|--|----------------------------------|-------------------------------|----------------|--------------|-----------------|---|---------------------------|-------------------------------|-------------------|---------------------|
| | | | | 공기 충전기 Breathing Apparatus | 보트 운반 Fire Boat carrier | | | | | | | | |
| 연 별 | | | | | | | | | | | | | |
| 2010 | 1 | 9 | | 1 | - | | 1 | - | - | - | - | 2 | 2 |

자료 : 여수소방서

21. 소방장비(11-7) Fire-fighting Equipment

(Unit : each) (단위 : 대)

| 구 분 | 기타차 Other | 오토 바이 Motor cycle | 소방헬기(탑승인원) Fire helicopter | | | | 소방정(톤) Fire ship | | | 구조정(톤) rescue ship | |
|------|--------------|-------------------------|-------------------------------|----|----|----|---------------------|----|-----|-----------------------|----|
| | | | 7 | 10 | 14 | 18 | 5 | 50 | 100 | 20 | 30 |
| 연 별 | | | | | | | | | | | |
| 2010 | 2 | - | - | - | - | - | - | - | 1 | - | - |

자료 : 여수소방서

21. 소방장비(11-8) Fire-fighting Equipment

(Unit : each) (단위 : 대)

| 구 분 | 합 계 Total | 펌 프 차 Pumper | | | | | 물탱크 Water tank truck | 화 학 차 Chemical truck | | | | | |
|------|--------------|------------------|-------------------|------------------|-------------------|------------------------------|-------------------------|----------------------|---------------------|-----------------|---------------------------|---------------|---------------------------------------|
| | | 대형 Large-size | 중형 Middle-size | 소형 Small-size | 농촌형 Rural Type | 산불 진화 Frest fire truck | | 고성능 High-powered | 제독차 Detoxication | 내폭 Implosive | 분석차 Chemistry analysis | 일반 General | 무임방 수탑차 Unmanned Drainage Truck |
| 연 별 | | | | | | | | | | | | | |
| 2011 | 69 | 5 | 11 | 3 | | | 3 | 1 | 1 | 2 | 1 | 3 | 2 |
| 2012 | 69 | 5 | 11 | 3 | | | 3 | 1 | 1 | 2 | 1 | 3 | 2 |

자료 : 여수소방서

21. 소방장비(11-9) Fire-fighting Equipment

(Unit : each) (단위 : 대)

| 구 분 | 고 가 차 Aerial ladder truck | | | 굴절차(M별) Aerial ladder platform | | | 구조차(일반) Rescue | | | 조명차 Flood-light truck | 배연차 Exhaust truck | 구급차 Ambulance | |
|------|------------------------------|----|------|-----------------------------------|----|----|-------------------|-----------|-----------------------|--------------------------|----------------------|----------------------|----------------------|
| | 33이하 | 46 | 50이상 | 18이하 | 27 | 35 | 일반 General | 버스 Bus | 산악 Mountain Rescue | | | A형 (일반) A type | B형 (특수) B type |
| 연 별 | | | | | | | | | | | | | |
| 2011 | | 1 | 1 | | 1 | 1 | 2 | | | | 1 | | 11 |
| 2012 | | 1 | 1 | | 1 | 1 | 2 | | | | 1 | | 11 |

자료 : 여수소방서

21. 소방장비(11-10) Fire-fighting Equipment

(Unit : each) (단위 : 대)

| 구 분 | 지휘차 Fire command vehicle | 진단차 Diagnosis car | 장비 운반차 Equipment transport truck | 트레일러 Trailer | | 견인차 Wrecker | 화물차 Truck | 굴삭기 Excavate | 이동 안전 체험차 Mobile fire Safety Vehicle | 영상 홍보차 Video PR Vehicle | 순찰차 Patrol car | 화재 조사차 Fire vestigation |
|------|-----------------------------|----------------------|--|----------------------------------|-------------------------------|----------------|--------------|-----------------|---|-------------------------------|-------------------|-------------------------------|
| | | | | 공기 충전기 Breathing Apparatus | 보트 운반 Fire Boat carrier | | | | | | | |
| 연 별 | | | | | | | | | | | | |
| 2011 | 1 | | | | 1 | | | 1 | | | 2 | 1 |
| 2012 | 1 | | | | 1 | | | 1 | | | 2 | 1 |

자료 : 여수소방서

21. 소방장비(11-11) Fire-fighting Equipment

(Unit : each) (단위 : 대)

| 구 분 | 진단차 Diagnosis car | 행정차 Official car | 기타차 Other | 오토 바이 Motor cycle | 소방헬기(탑승인원) Fire helicopter | | | | 소방정(톤) Fire ship | | | 구조정(톤) rescue ship | |
|------|----------------------|---------------------|--------------|-------------------------|-------------------------------|----|----|----|---------------------|----|-----|-----------------------|----|
| | | | | | 7 | 10 | 14 | 18 | 5 | 50 | 100 | 20 | 30 |
| 연 별 | | | | | | | | | | | | | |
| 2011 | 9 | 2 | 1 | | | | | | | | | 1 | |
| 2012 | 9 | 2 | 1 | | | | | | | | | 1 | |

자료 : 여수소방서

22. 119구급활동 실적(4-1) Performance of EMS Activity

(Unit : case) (단위 : 건)

| 연 별 | 구 분 | 신고건수 Number of cases reported | 이송건수 Number of patients transported | 구급환자 유형별 Number of first-aid patients by type | | | | | | | | |
|-----|---------|-------------------------------------|--|--|----------------------------|--------------------------|------------------|-----------------|------------------|----------------|-----------------------------|--------------|
| | | | | 계 Total | 만성질환 Chronic disease | 급성질환 Acute disease | 임산부 Pregnancy | 사고부상 Wounded | 약물중독 Poisoned | 화상환자 Burned | 교통사고 Traffic Accident | 기타 Others |
| | 2 0 0 6 | 7,878 | 5,945 | 6,225 | 1,284 | 2,009 | 17 | 1,668 | 91 | 1 | 967 | 188 |
| | 2 0 0 7 | 9,260 | 6,515 | 6,920 | 1,291 | 2,091 | 33 | 1,776 | 77 | 23 | 1,380 | 249 |
| | 2 0 0 8 | 10,262 | 7,169 | 7,528 | 1,590 | 2,276 | 27 | 1,993 | 87 | 22 | 1,142 | 391 |
| | 2 0 0 9 | 11,427 | 7,828 | 8,277 | 1,577 | 2,574 | 23 | 2,140 | 120 | 30 | 1,470 | 343 |

자료 : 여수소방서

22. 119구급활동 실적(4-2) Performance of EMS Activity

(Unit : case) (단위 : 건)

| 연별 | 구분 | 이송 병원별 By medical facilities | | | |
|------|----|------------------------------|---------------|-------------------|---------------------------|
| | | 계 Total | 의원 Clinice | 일반병원 Hospitals | 종합병원 General hospitals |
| 2006 | | 6,225 | 132 | 1,378 | 4,715 |
| 2007 | | 6,920 | 297 | 1,382 | 5,241 |
| 2008 | | 7,528 | 310 | 1,505 | 5,713 |
| 2009 | | 8,277 | 240 | 1,940 | 6,097 |

자료 : 여수소방서

22. 119구급활동 실적(4-3) Performance of EMS Activity

(Unit : case) (단위 : 건)

| 연 별 | 구 분 | 신고건수 Number of cases reported | 이송건수 Number of patients transported | 구 급 환 자 유 형 별 Number of first-aid patients by type | | | | | | | | |
|---------|-----|-------------------------------------|--|---|----------------|--------------|---------------------------------------|-----------------------------|----------------|--------------------------|--------------|-------|
| | | | | 질 병 Diseases | | | 의도성유무 (자살 등) Intented or not | 교통사고 Traffic accident | 사고부상 Wounded | | | |
| | | | | 고혈압 Hypertension | 당뇨 Diabetes | 기타 Others | | | 추락/낙상 Fall | 둔상 Traumatic shock | 기타 Others | |
| 2 0 1 0 | | 11,538 | 7,964 | 8,337 | 187 | 223 | 3,784 | 299 | 1,352 | 1,045 | 126 | 1,321 |
| 2 0 1 1 | | 11,649 | 8,112 | 8,448 | 266 | 266 | 3,669 | 563 | 1,378 | 1,219 | 109 | 978 |
| 2 0 1 2 | | 13,370 | 9,244 | 9,797 | 344 | 295 | 4,367 | 18 | 1,565 | 1,437 | 101 | 1,670 |

자료 : 여수소방서

22. 119구급활동 실적(4-4) Performance of EMS Activity

(Unit : case) (단위 : 건)

| 연별 | 구분 | 이 송 병 원 별 By medical facilities | | | |
|------|----|---------------------------------|-------------------|---------------------------|---------------|
| | | 의원 Clinics | 일반병원 Hospitals | 종합병원 General hospitals | 기 타 Others |
| 2010 | | 8,337 | 190 | 2,041 | 62 |
| 2011 | | 8,448 | 147 | 2,173 | 59 |
| 2012 | | 9,797 | 147 | 2,123 | 206 |

자료 : 여수소방서

22-1. 119구조활동 실적(4-1) Performance of 119 Rescue Activity (Unit : case) (단위 : 건)

| 연별 | 구분 | 출동상황(건) Number of cases | | | 구 조 인 원 (명) Rescued person | | | |
|---------|----|-------------------------|-------------------------------|---------------------------------|----------------------------|----|-----|-----|
| | | 출동 Number of cases | 처 리 Number of rescued case | 미처리 ¹⁾ Non-action | 사 상 별 | | | |
| | | | | | 계 | 사망 | 부상 | 기타 |
| 2 0 0 6 | | 1,446 | 886 | 560 | 380 | 16 | 254 | 110 |
| 2 0 0 7 | | 1,523 | 879 | 644 | 430 | | | |
| 2 0 0 8 | | 1,652 | 1,002 | 650 | 420 | 12 | 275 | 133 |
| 2 0 0 9 | | 1,940 | 1,285 | 655 | 494 | 23 | 291 | 180 |

자료 : 여수소방서

주 : 1) 미처리는 출동했으나 이미 자력구조 등으로 119 구조대의 활동이 불필요한 경우
Action taken, but not necessary because of self-rescue

22-1. 119구조활동 실적(4-2) Performance of 119 Rescue Activity (Unit : case) (단위 : 건)

| 연별 | 구분 | 구 조 인 원 (명) Rescued person | | | | | | | |
|---------|----|-------------------------------------|------------|-----------------|-------------|-----|----|-----------------|-----------------|
| | | 사고별 구조인원 Rescued person by accident | | | | | | | |
| | | 계 Total | 화재 Fire | 교통사고 Traffic | 수난 River | 건물 | 폭발 | 기계 Machinery | 산악 Mountains |
| 2 0 0 6 | | 380 | 7 | 136 | 5 | - | - | 8 | 14 |
| 2 0 0 7 | | 430 | 54 | 160 | 13 | 142 | | 12 | 16 |
| 2 0 0 8 | | 420 | 51 | 143 | 15 | 125 | - | 6 | 20 |
| 2 0 0 9 | | 494 | 4 | 189 | 9 | 195 | - | 15 | 11 |

자료 : 여수소방서

22-1. 119구조활동 실적(4-3) Performance of 119 Rescue Activity (Unit : case) (단위 : 건)

| 연별 | 구분 | 출동건수 Number of cases | 구조(처리)건수 Action taken | | |
|---------|----|-------------------------|-----------------------|-----------------------|--------------|
| | | | 인명구조 Rescue | 안전조치 Safety action | 기타 Others |
| | | | | | |
| 2 0 1 0 | | 2,322 | 1,679 | 452 | 920 |
| 2 0 1 1 | | 2,715 | 1,998 | 359 | 1,247 |
| 2 0 1 2 | | 3,305 | 2,548 | 445 | 1,622 |

자료 : 여수소방서

22-1. 119구조활동 실적(4-3) Performance of 119 Rescue Activity (Unit : case) (단위 : 건)

| 연별 | 구분 | 구조인원 (명) Rescued person | 미처리 ¹⁾ (자체처리, 허위 등) Non-action | 사고종별 구조인원(명) | | | | | | | |
|---------|----|-------------------------------|---|--------------|---------------|-------------|-----------------|-----------------|-----------------|-------------------|--------------|
| | | | | 화재 Fire | 교통 Traffic | 수난 River | 기계 Machinery | 승강기 Elevator | 산악 Mountains | 감함 confinement | 기타 Others |
| | | | | | | | | | | | |
| 2 0 1 0 | | 637 | 644 | 637 | 11 | 277 | 15 | 8 | 83 | 23 | 113 |
| 2 0 1 1 | | 492 | 717 | 492 | 9 | 169 | 18 | 4 | 87 | 17 | 10 |
| 2 0 1 2 | | 604 | 757 | 2,548 | 250 | 307 | 29 | 19 | 70 | 29 | 143 |

자료 : 여수소방서

주 : 1) 미처리는 출동했으나 이미 자력구조 등으로 119 구조대의 활동이 불필요한 경우
Action taken, but not necessary because of self-rescue

23. 재난사고 발생 및 피해현황(3-1)

Calamities and Damage

(Unit : case, person, 1,000won) (단위 : 건, 명, 천원)

| 연별 읍면동별 | 구분 | 합계 Total | | 화재 Fire incident | | 산불 Forest fire | | 붕괴 Collapse | | 폭발사고 Explosion | | 도로교통사고 Motor vehicle accident | |
|-------------|----|-------------|---------------|---------------------|---------------|-------------------|---------------|----------------|---------------|-------------------|---------------|----------------------------------|---------------|
| | | 건 Cases | 인원 Persons | 건 Cases | 인원 Persons | 건 Cases | 인원 Persons | 건 Cases | 인원 Persons | 건 Cases | 인원 Persons | 건 Cases | 인원 Persons |
| 2007 | | 107 | 147 | 47 | 43 | 5 | - | - | - | - | - | 16 | 54 |
| 2008 | | 94 | 90 | 42 | 8 | 4 | - | - | - | - | - | 13 | 40 |
| 2009 | | 202 | 129 | 95 | 5 | 1 | 1 | - | - | - | - | 14 | 47 |
| 2010 | | 1,701 | 1,546 | 162 | 7 | - | - | - | - | - | - | 845 | 845 |
| 2011 | | 315 | 11 | 176 | 11 | 22 | - | - | - | - | - | 4 | - |
| 2012 | | 110 | 83 | 37 | 15 | 7 | - | - | - | - | - | 10 | 29 |
| 돌산읍 | | 13 | 20 | 4 | 10 | | | | | | | | |
| 소라면 | | 7 | 7 | 1 | | 3 | | | | | | 2 | 7 |
| 울촌면 | | 6 | 3 | 4 | | | | | | | | 1 | 2 |
| 화양면 | | 10 | 17 | 4 | | 1 | | | | | | 3 | 16 |
| 남면 | | 9 | 6 | 1 | 2 | 1 | | | | | | | |
| 화정면 | | 2 | 1 | | | | | | | | | | |
| 삼산면 | | 9 | 4 | | | | | | | | | | |
| 동문동 | | 1 | 1 | | | | | | | | | 1 | 1 |
| 한려동 | | 1 | - | | | | | | | | | | |
| 중앙동 | | 3 | 7 | 2 | | | | | | | | | |
| 충무동 | | - | - | | | | | | | | | | |
| 광림동 | | 2 | 1 | 1 | | | | | | | | 1 | 1 |
| 서강동 | | 1 | 1 | 1 | 1 | | | | | | | | |
| 대교동 | | 4 | 1 | 1 | | | | | | | | | |
| 국동 | | 3 | 2 | | | | | | | | | | |
| 월호동 | | 1 | - | 1 | | | | | | | | | |
| 여서동 | | 3 | - | 3 | | | | | | | | | |
| 문수동 | | 2 | - | 2 | | | | | | | | | |
| 미평동 | | 3 | - | 3 | | | | | | | | | |
| 둔덕동 | | 3 | 1 | 1 | | 1 | | | | | | | |
| 만덕동 | | 3 | 2 | 1 | 1 | | | | | | | | |
| 쌍봉동 | | 2 | - | 2 | | | | | | | | | |
| 시전동 | | 2 | 1 | 1 | | | | | | | | 1 | 1 |
| 여천동 | | 2 | 1 | 2 | 1 | | | | | | | | |
| 주삼동 | | - | - | | | | | | | | | | |
| 삼일동 | | 17 | 7 | 2 | | 1 | | | | | | 1 | 1 |
| 묘도동 | | 1 | - | | | | | | | | | | |

자료 : 건설방재과

23. 재난사고 발생 및 피해현황(3-2)

Calamities and Damage

(Unit : case, person, 1,000won) (단위 : 건, 명, 천원)

| 연별 읍면동별 | 구분 | 안전사고 | | 해난 Marine accident | | 익사사고 | | 기타사고 Others | |
|-------------|----|------------|---------------|-----------------------|---------------|------------|---------------|----------------|---------------|
| | | 건 Cases | 인원 Persons | 건 Cases | 인원 Persons | 건 Cases | 인원 Persons | 건 Cases | 인원 Persons |
| 2007 | | - | - | 12 | 25 | - | - | 27 | 25 |
| 2008 | | 1 | 1 | 4 | 6 | 2 | 2 | 28 | 33 |
| 2009 | | - | - | 2 | - | 3 | 3 | 87 | 73 |
| 2010 | | 513 | 513 | 35 | 35 | 1 | 1 | 145 | 145 |
| 2011 | | - | - | 15 | - | - | - | 98 | - |
| 2012 | | 7 | 7 | 24 | 16 | 11 | 11 | 14 | 5 |
| 돌산읍 | | | | 2 | 3 | 5 | 5 | 2 | 2 |
| 소라면 | | | | 1 | | | | | |
| 울촌면 | | | | | | | | 1 | 1 |
| 화양면 | | | | 2 | 1 | | | | |
| 남면 | | 3 | 3 | 3 | 1 | | | 1 | |
| 화정면 | | | | | | 1 | 1 | 1 | |
| 삼산면 | | 3 | 3 | 5 | | 1 | 1 | | |
| 동문동 | | | | | | | | | |
| 한려동 | | | | 1 | | | | | |
| 중앙동 | | | | 1 | 7 | | | | |
| 충무동 | | | | | | | | | |
| 광림동 | | | | | | | | | |
| 서강동 | | | | | | | | | |
| 대교동 | | | | 2 | | 1 | 1 | | |
| 국동 | | | | 1 | | 2 | 2 | | |
| 월호동 | | | | | | | | | |
| 여서동 | | | | | | | | | |
| 문수동 | | | | | | | | | |
| 미평동 | | | | | | | | | |
| 둔덕동 | | | | | | | | 1 | 1 |
| 만덕동 | | | | | | | | 2 | 1 |
| 쌍봉동 | | | | | | | | | |
| 시전동 | | | | | | | | | |
| 여천동 | | | | | | | | | |
| 주삼동 | | | | | | | | | |
| 삼일동 | | 1 | 1 | 5 | 4 | 1 | 1 | 6 | |
| 묘도동 | | | | 1 | | | | | |

자료 : 건설방재과

23. 재난사고 발생 및 피해현황(3-3)

Calamities and Damage

(Unit : case, person, 1,000won) (단위 : 건, 명, 천원)

| 연별 읍면동별 | 구분 | 인 적 피 해 Casualties | | | | | 재 산 피 해 Damaged property | | |
|----------------|----|---------------------------------|--------------|----------------|------------------|----------------|--------------------------|--------------------|-------------------|
| | | 인 명 피 해 Number of casualties | | | 이재민발생 Refugee | | 계 Total | 부동산 Immovable | 동 산 Movable |
| | | 계 Total | 사 망 Death | 부 상 Injured | 세대수 Household | 인 원 Persons | | | |
| 2 0 0 7 | | 147 | 62 | 85 | - | - | 342,507 | 184,166 | 158,341 |
| 2 0 0 8 | | 78 | 38 | 40 | - | - | 393,263 | 89,264 | 303,999 |
| 2 0 0 9 | | 129 | 46 | 83 | - | - | 1,223,464 | 573,510 | 649,954 |
| 2 0 1 0 | | 1,378 | 19 | 1,359 | - | - | 3,098,910 | 2,392,188 | 706,722 |
| 2 0 1 1 | | 11 | 3 | 8 | 8 | 15 | 1,166,731 | 592,672 | 574,059 |
| 2 0 1 2 | | 72 | 21 | 51 | - | - | 163,564,000 | 101,090,000 | 62,474,000 |
| 돌 산 읍 | | | 6 | 11 | | | - | | |
| 소 라 면 | | | 1 | 6 | | | 8,781,000 | 5,481,000 | 3,300,000 |
| 율 촌 면 | | | | 2 | | | 2,840,000 | 1,163,000 | 1,677,000 |
| 화 양 면 | | | 2 | 15 | | | 4,427,000 | 3,327,000 | 1,100,000 |
| 남 면 | | | 1 | 4 | | | - | | |
| 화 정 면 | | | | | | | - | | |
| 삼 산 면 | | | 1 | 3 | | | - | | |
| 동 문 동 | | | | 1 | | | - | | |
| 한 려 동 | | | | | | | - | | |
| 중 앙 동 | | | | 7 | | | 486,000 | 486,000 | |
| 충 무 동 | | | | | | | - | | |
| 광 립 동 | | | 1 | | | | 2,037,000 | 937,000 | 1,100,000 |
| 서 강 동 | | | | 1 | | | 11,126,000 | 9,858,000 | 1,268,000 |
| 대 교 동 | | | 1 | | | | 5,789,000 | 4,029,000 | 1,760,000 |
| 국 동 | | | 2 | | | | - | | |
| 월 호 동 | | | | | | | 6,187,000 | 3,327,000 | 2,860,000 |
| 여 서 동 | | | | | | | 20,704,000 | 18,126,000 | 2,578,000 |
| 문 수 동 | | | | | | | 8,990,000 | 2,830,000 | 6,160,000 |
| 미 평 동 | | | | | | | 4,397,000 | 2,241,000 | 2,156,000 |
| 둔 덕 동 | | | 1 | | | | - | | |
| 만 덕 동 | | | 2 | | | | 21,282,000 | 7,065,000 | 14,217,000 |
| 쌍 봉 동 | | | | | | | - | | |
| 시 전 동 | | | 1 | | | | - | | |
| 여 천 동 | | | | 1 | | | 62,310,000 | 40,012,000 | 22,298,000 |
| 주 삼 동 | | | | | | | - | | |
| 삼 일 동 | | | 2 | | | | 4,208,000 | 2,208,000 | 2,000,000 |
| 묘 도 동 | | | | | | | - | | |

자료 : 건설방재과

24. 풍수해 발생 Damage from Storms and Floods

(Unit : person, ha, 1000won) (단위 : 명, 정보, 천원)

| 연별 읍면동별 | 구분 사망 및 실종 Deaths and missing | 이재민 Refugees | 침수면적 Flooded area | 피 해 액 Amount of damage | | | | | |
|-------------|--|-----------------|----------------------|---------------------------|-----------------|----------------|---------------------|---------------------------|------------------|
| | | | | 계 Total | 건물 Buildings | 선박 Vessels | 농경지 Farming land | 공공시설 Public facilities | 기타 Others |
| 2007 | - | - | - | 6,870,295 | - | 98,760 | 2,158 | 4,630,473 | 2,138,904 |
| 2008 | - | - | - | - | - | - | - | - | - |
| 2009 | - | - | - | - | - | - | - | - | - |
| 2010 | - | - | - | 1,510,690 | - | - | 4,846 | 1,458,783 | 47,061 |
| 2011 | - | - | - | 6,407,491 | 98,000 | - | 69,500 | 6,148,121 | 91,870 |
| 2012 | - | 4 | 415,178 | 45,318,936 | 174,600 | 156,359 | 42,518 | 35,401,483 | 9,543,976 |
| 돌산읍 | - | - | 106,368.20 | 8,337,464 | 46,200 | 90,497 | 25,839 | 7,132,235 | 1,042,693 |
| 소라면 | - | - | 8,474 | 856,942 | 4,800 | - | - | 553,970 | 298,172 |
| 울촌면 | - | - | - | 1,202,060 | 1,200 | - | 844 | 666,187 | 533,829 |
| 화양면 | - | - | - | 2,619,094 | 1,200 | - | 2,695 | 2,528,702 | 86,497 |
| 남면 | - | - | 53,070 | 4,043,929 | 52,800 | - | 3,392 | 3,023,870 | 963,867 |
| 화정면 | - | - | - | 3,755,178 | - | 9,199 | 2,172 | 2,747,965 | 995,842 |
| 삼산면 | - | - | - | 4,615,887 | 1,800 | 8,680 | - | 3,549,381 | 1,056,026 |
| 동문동 | - | - | - | 81,277 | - | - | - | 81,277 | - |
| 한려동 | - | - | - | 7,370,041 | 1,200 | - | - | 7,363,841 | 5,000 |
| 중앙동 | - | 4 | 124,182 | 2,553,796 | 30,000 | - | - | 642,815 | 1,880,981 |
| 충무동 | - | - | 18,754 | 654,800 | 1,200 | - | - | - | 653,600 |
| 광림동 | - | - | - | 227,620 | - | - | - | 197,620 | 30,000 |
| 서강동 | - | - | - | 344,083 | 600 | - | - | 3,083 | 340,400 |
| 대교동 | - | - | 2,650 | 55,098 | 16,200 | - | - | 38,898 | - |
| 국동 | - | - | 12,398 | 115,693 | - | - | - | 9,293 | 106,400 |
| 월호동 | - | - | - | 186,962 | - | 3,360 | - | 88,288 | 95,314 |
| 여서동 | - | - | - | 75,199 | - | - | - | 75,199 | - |
| 문수동 | - | - | - | - | - | - | - | - | - |
| 미평동 | - | - | - | 3,795 | - | - | - | 3,795 | - |
| 둔덕동 | - | - | - | 58,724 | - | - | - | 58,724 | - |
| 만덕동 | - | - | - | 3,194,163 | 3,000 | 33,843 | 2,260 | 1,900,175 | 1,254,885 |
| 쌍봉동 | - | - | 7,600.7 | 735,688 | 7,200 | 7,210 | - | 679,278 | 42,000 |
| 시전동 | - | - | - | 181,014 | - | - | - | 181,014 | - |
| 여천동 | - | - | - | 265,993 | 600 | - | - | 197,949 | 67,444 |
| 주삼동 | - | - | - | 83,373 | - | - | - | 77,121 | 6,252 |
| 삼일동 | - | - | - | 3,516,353 | 3,000 | 3,570 | 5,316 | 3,424,643 | 79,824 |
| 묘도동 | - | - | 81,682.20 | 184,710 | 3,600 | - | - | 176,160 | 4,950 |

자료 : 건설방재과

※ 2008년, 2009년은 풍수해 피해 없음

25. 교통사고 발생(자동차)(4-1) Traffic Accidents(automobile) (Unit : case, person) (단위 : 건, 명)

| 연별 | 구분 | 발생건수 | | 사 망 자 | | 부 상 자 | |
|---------|----|-------|--|--------|--------------------------------------|---------|--------------------------------------|
| | | Cases | 자 동 차 1만대당 Per 10 Thousand automobile | Killed | 인 구 10만명당 Per 100 Thousand Person | Injured | 인 구 10만명당 Per 100 Thousand Person |
| 2 0 0 7 | | 2,936 | — | 50 | — | 2,030 | — |
| 2 0 0 8 | | 1,127 | — | 39 | — | 1,767 | — |
| 2 0 0 9 | | 1,211 | — | 34 | — | 1,905 | — |
| 2 0 1 0 | | 1,241 | — | 33 | — | 1,835 | — |

자료 : 여수경찰서

25. 교통사고 발생(자동차)(4-2) Traffic Accidents(automobile) (Unit : case, person) (단위 : 건, 명)

| 연별 | 구분 | 사 고 유 형 별 By type of traffic accident | | | | 자 동 차 종 류 별 By kind of vehicles | | | | | |
|---------|----|--|---------------------------|----------------------|---------------------------|------------------------------------|------------|--------------|--------------------|--------------------|--------------|
| | | 차대사람 Vehicle to person | 차대차 Vehicle to Vehicle | 차량단독 Vehicle only | 철도건널목 Railway Crossing | 승용차 Passenger car | 버 스 Bus | 화 물 Truck | 특 수 special car | 이륜차 Motor cycle | 기타 Others |
| 2 0 0 7 | | 362 | 894 | 43 | — | 884 | 93 | 225 | 14 | 27 | 45 |
| 2 0 0 8 | | 291 | 792 | 44 | — | 743 | 25 | 194 | 7 | 52 | 55 |
| 2 0 0 9 | | 343 | 817 | 51 | — | 817 | 82 | 193 | 12 | 57 | 50 |
| 2 0 1 0 | | 337 | 838 | 66 | — | 780 | 101 | 216 | 8 | 84 | 52 |

자료 : 여수경찰서

25. 교통사고 발생(자동차)(4-3) Traffic Accidents(automobile) (Unit : case, person) (단위 : 건, 명)

| 연별 | 구분 | 발생건수 | | 사 망 자 | | 부 상 자 | |
|---------|----|-------|--|--------|--------------------------------------|---------|--------------------------------------|
| | | Cases | 자 동 차 1만대당 Per 10 Thousand automobile | Killed | 인 구 10만명당 Per 100 Thousand Person | Injured | 인 구 10만명당 Per 100 Thousand Person |
| 2 0 1 1 | | 1,204 | 114 | 43 | 15 | 1,865 | 637 |
| 2 0 1 2 | | 1,396 | 132 | 49 | 17 | 2,254 | 770 |

자료 : 여수경찰서

25. 교통사고 발생(자동차)(4-4) Traffic Accidents(automobile) (Unit : case, person) (단위 : 건, 명)

| 연별 | 구분 | 사 고 유 형 별 By type of traffic accident | | | | 자 동 차 종 류 별 By kind of vehicles | | | | | |
|---------|----|--|---------------------------|----------------------|---------------------------|------------------------------------|------------|--------------|--------------------|--------------------|--------------|
| | | 차대사람 Vehicle to person | 차대차 Vehicle to Vehicle | 차량단독 Vehicle only | 철도건널목 Railway Crossing | 승용차 Passenger car | 승합차 Bus | 화 물 Truck | 특 수 special car | 이륜차 Motor cycle | 기타 Others |
| 2 0 1 1 | | 351 | 791 | 62 | — | 774 | 102 | 191 | 19 | 67 | 51 |
| 2 0 1 2 | | 427 | 903 | 66 | — | 936 | 125 | 219 | | 45 | 71 |

자료 : 여수경찰서

26. 자동차 단속 및 처리(6-1) Traffic Regulation and Punishment of Violations (Unit : case) (단위 : 건)

| 연별 \ 구분 | 건 수 Cases | 위 반 사 항 By violation | | | | | | | | |
|---------|--------------|----------------------|---------------------|---------------|-----------------------|--------------------|--------------|----------------|-----------------------|------------------------|
| | | 속 도 Speed limit | 추 월 Over Passing | 회 전 U-Turn | 음주운전 Drunk driving | 무면허 Non-License | 차로위반 Line | 신호위반 Signal | 정원초과 Over capacity | 주정차 Illegal parking |
| 2 0 0 7 | 40,685 | 10,651 | 91 | 1,412 | 4,098 | 683 | 123 | 8,615 | — | 99 |
| 2 0 0 8 | 66,238 | 43,242 | 2 | 204 | 2,911 | 990 | 65 | 1,845 | 1 | 46 |
| 2 0 0 9 | 46,115 | 30,931 | — | 46 | 2,148 | 678 | 49 | 8,976 | — | 29 |

자료 : 여수경찰서

26. 자동차 단속 및 처리(6-2) Traffic Regulation and Punishment of Violations (Unit : case) (단위 : 건)

| 연별 | 구분 | 위 반 사 항 By violation | | | | 차 중 별 By type of automobile | | | | |
|---------|----|--------------------------|--------------------|--------------------------|---------------|-----------------------------|----------------------|--------------|--------------------|---------------|
| | | 불법영업 Illegal business | 적 재 Over loaded | 정비불량 Poor maintenance | 기 타 Others | 승합차 Bus | 승용차 Passenger Car | 화물차 Truck | 특수차 Special car | 기 타 Others |
| 2 0 0 7 | | — | 132 | — | 14,781 | 2,686 | 26,570 | 6,727 | 2,178 | 2,524 |
| 2 0 0 8 | | — | 35 | — | 16,897 | 4,665 | 47,424 | 10,028 | 2,440 | 1,681 |
| 2 0 0 9 | | — | 74 | — | 3,184 | 32,913 | 2,995 | 7,299 | 598 | 2,310 |

자료 : 여수경찰서

26. 자동차 단속 및 처리(6-3) Traffic Regulation and Punishment of Violations (Unit : case) (단위 : 건)

| 연별 | 구분 | 용 도 별 By use | | | 처 리 상 황 By punishment | | | |
|---------|----|-----------------|----------------------|---------------|-----------------------|-------------------------|----------------|---------------|
| | | 사업용 Business | 비사업용 Non business | 기 타 Others | 입 건 Prosecuted | 즉 심 Simple judgement | 통고처분 Notice | 기 타 Others |
| 2 0 0 7 | | 3,606 | 36,787 | 292 | 4,781 | 17 | 21,123 | 14,764 |
| 2 0 0 8 | | 6,041 | 58,368 | 1,829 | 3,984 | — | 62,254 | — |
| 2 0 0 9 | | 4,083 | 40,210 | 1,822 | 2,862 | — | 43,253 | — |

자료 : 여수경찰서

26. 자동차 단속 및 처리(6-4) Traffic Regulation and Punishment of Violations (Unit : case) (단위 : 건)

| 연별 | 구분 | 건 수 Cases | 위 반 사 항 By violation | | | | | | | | |
|---------|----|--------------|-----------------------|--------------------|---------------------|---------------|-----------------------|--------------------|--------------|----------------|-----------------------|
| | | | 중앙선침범 Central line | 속 도 Speed limit | 추 월 Over Passing | 회 전 U-Turn | 음주운전 Drunk driving | 무면허 Non-License | 차선위반 Line | 신호위반 Signal | 정원초과 Over capacity |
| 2 0 1 0 | | 76,751 | 109 | 45,253 | — | 124 | 3,219 | 745 | 71 | 2,508 | — |
| 2 0 1 1 | | 53,166 | 55 | 33,082 | — | 53 | 2,311 | 506 | 55 | 7,628 | — |
| 2 0 1 2 | | 48,179 | 38 | 33,970 | — | 42 | 1,894 | 330 | 17 | 7,567 | — |

자료 : 여수경찰서

26. 자동차 단속 및 처리(6-5) Traffic Regulation and Punishment of Violations (Unit : case) (단위 : 건)

| 연별 | 구분 | 위 반 사 항 By violation | | | | | | 차 종 별 By type of automobile | | |
|------|----|------------------------|--------------------------|--------------------|--------------------------|----------------------|--------------|-----------------------------|----------------------|--------------|
| | | 주정차 Illegal parking | 불법영업 Illegal business | 적 재 Over loaded | 정비불량 Poor maintenance | 안전띠 미착용 Seat belt | 기타 Others | 승합차 Bus | 승용차 Passenger Car | 화물차 Truck |
| 2010 | | 246 | — | 46 | — | 6,946 | 17,484 | 4,497 | 52,413 | 11,015 |
| 2011 | | 280 | — | 57 | — | 4,236 | 4,903 | 3,162 | 38,160 | 7,303 |
| 2012 | | 113 | — | 93 | — | 1,111 | 3,004 | 3,952 | 34,628 | 6,771 |

자료 : 여수경찰서

26. 자동차 단속 및 처리(6-6) Traffic Regulation and Punishment of Violations (Unit : case) (단위 : 건)

| 연별 | 구분 | 차종별 By type of automobile | | 용도별 By use | | | 처 리 상 황 By punishment | | | |
|------|----|---------------------------|-------------------|-----------------|----------------------|---------------|-----------------------|-------------------------|----------------|---------------|
| | | 이륜차 Motor cycle | 기타(특수차) Others | 사업용 Business | 비사업용 Non business | 기 타 Others | 입 건 Prosecuted | 즉 심 Simple judgement | 통고처분 Notice | 기 타 Others |
| 2010 | | 6,303 | 2,523 | 6,364 | 68,522 | 1,865 | 4,009 | — | 76,751 | — |
| 2011 | | 2,780 | 1,761 | 5,404 | 46,269 | 1,493 | 2,859 | — | 50,307 | — |
| 2012 | | 1,849 | 979 | 4,986 | 41,819 | 1,374 | 2,246 | — | 45,933 | — |

자료 : 여수경찰서

27. 운전면허 소지자 Number of Driver's License Holdersw

(Unit : person) (단위 : 명)

| 연별 | 구분 | 총 수 Total | 1종 1st Class | | | | 특수 Special | 2종 2nd Class | | | |
|---------|----|--------------|------------------|---------------|------------------|---|---------------|-----------------|------------------|--------------|-------|
| | | | 대형 Large-size | 보통 General | 소형 Small-size | | | 보통 General | 소형 Small-size | 원동기 Motor | |
| 2 0 0 7 | | 126,478 | 88,661 | 14,037 | 74,600 | - | 24 | 37,817 | 35,570 | 21 | 2,226 |
| 2 0 0 8 | | 130,343 | 91,995 | 15,142 | 76,831 | - | 22 | 38,348 | 36,122 | 24 | 2,202 |
| 2 0 0 9 | | 133,580 | 95,086 | 16,095 | 78,977 | - | 14 | 38,494 | 36,340 | 28 | 2,126 |
| 2 0 1 0 | | 136,152 | 97,058 | 16,655 | 80,379 | - | 24 | 39,094 | 37,022 | 26 | 2,046 |
| 2 0 1 1 | | 176,669 | 114,472 | 17,361 | 94,812 | | 2,299 | 62,197 | 52,849 | 662 | 8,686 |
| 2 0 1 2 | | 178,333 | 112,544 | 11,770 | 98,025 | - | 2,749 | 65,789 | 56,309 | 735 | 8,745 |

자료 : 여수경찰서

XVIII. 전 국 통 계

XⅧ. 전 국 통 계

NATIONAL STATISTICS

1. 전국 행정구역 총괄(2-1)

(단위 : 개소)

| 연별 시·도·별 | 구분 | 면적 (km ²) Area | 구성비 Ratio | 시·군·구 Si·Gun·Gu | | | | 읍·면·동 ¹⁾ Eup·Myeon·Dong | | | | |
|------------------------------------|----|----------------------------------|---------------|--------------------|-----------|-------------------|-----------|---------------------------------------|--------------|------------|--------------|--------------|
| | | | | 시 Si | 군 Gun | 구 Gu | | 읍 Eup | 면 Myeon | 동 Dong | | |
| | | | | | | 자치구 Autonomous | 일반구 Gu | | | | | |
| 2 0 0 7 | | 100,032.73 | 100.00 | 258 | 77 | 86 | 69 | 26 | 3,562 | 212 | 1,205 | 2,145 |
| 2 0 0 8 | | 100,140.10 | 100.00 | 260 | 77 | 86 | 69 | 28 | 3,497 | 211 | 1,205 | 2,081 |
| 2 0 0 9 | | 100,207.98 | 100.00 | 260 | 77 | 86 | 69 | 28 | 3,468 | 214 | 1,196 | 2,058 |
| 2 0 1 0 | | 100,213.79 | 100.00 | 263 | 75 | 86 | 69 | 33 | 3,477 | 215 | 1,201 | 2,061 |
| 2 0 1 1 | | 100,222.44 | 100.00 | 263 | 76 | 85 | 69 | 33 | 3,476 | 216 | 1,192 | 2,068 |
| 2 0 1 2 | | 100,266.89 | 100.00 | 262 | 76 | 84 | 69 | 33 | 3,487 | 216 | 1,198 | 2,073 |
| 시 계 | | 5,865.84 | 5.85 | 74 | 0 | 5 | 69 | 0 | 1,160 | 11 | 45 | 1,104 |
| 서울특별시 Seoul Metropolitan city | | 605.21 | 0.60 | 25 | - | - | 25 | - | 423 | - | - | 423 |
| 부산광역시 Busan city | | 769.67 | 0.77 | 16 | - | 1 | 15 | - | 214 | 2 | 3 | 209 |
| 대구광역시 Daegu city | | 883.68 | 0.88 | 8 | - | 1 | 7 | - | 139 | 3 | 6 | 130 |
| 인천광역시 Incheon city | | 1,040.82 | 1.04 | 10 | - | 2 | 8 | - | 146 | 1 | 19 | 126 |
| 광주광역시 Gwangju city | | 501.18 | 0.50 | 5 | - | - | 5 | - | 94 | - | - | 94 |
| 대전광역시 Daejeon city | | 540.25 | 0.54 | 5 | - | - | 5 | - | 77 | - | - | 77 |
| 울산광역시 Ulsan city | | 1,060.19 | 1.06 | 5 | - | 1 | 4 | - | 56 | 4 | 8 | 44 |
| 세종특별자치시 | | 464.84 | 0.46 | - | - | - | - | - | 11 | 1 | 9 | 1 |
| 도 계 | | 94,401.05 | 94.15 | 188 | 76 | 79 | - | 33 | 2,327 | 205 | 1,153 | 969 |
| 경 기 도 Gyeonggi Province | | 10,170.91 | 10.14 | 51 | 27 | 4 | - | 20 | 547 | 32 | 109 | 406 |
| 강 원 도 Gangwon Province | | 16,873.50 | 16.83 | 18 | 7 | 11 | - | - | 193 | 24 | 95 | 74 |
| 충 청 북 도 Chungcheongbuk Province | | 7,406.17 | 7.39 | 14 | 3 | 9 | - | 2 | 153 | 15 | 87 | 51 |
| 충 청 남 도 Chungcheongnam Province | | 8,204.00 | 8.18 | 17 | 8 | 7 | - | 2 | 205 | 24 | 137 | 44 |
| 전 라 북 도 Jeollabuk Province | | 8,066.77 | 8.05 | 16 | 6 | 8 | - | 2 | 241 | 14 | 145 | 82 |
| 전 라 남 도 Jeollanam Province | | 12,266.87 | 12.23 | 22 | 5 | 17 | - | - | 296 | 33 | 196 | 67 |
| 경 상 북 도 Gyeongsangbuk Province | | 19,028.74 | 18.98 | 25 | 10 | 13 | - | 2 | 331 | 36 | 202 | 93 |
| 경 상 남 도 Gyeongsangnam Province | | 10,534.80 | 10.51 | 23 | 8 | 10 | - | 5 | 318 | 20 | 177 | 121 |
| 제 주 도 Jeju Province | | 1,849.29 | 1.84 | 2 | 2 | - | - | - | 43 | 7 | 5 | 31 |

주 : 1) 읍·면·동 합계에 법정 동수는 제외.

자료 : 안전행정부 『안전행정 통계연보』

XⅧ. NATIONAL STATISTICS

1. Summary of Administrative Units(2-2)

(Unit : place)

| 연별 시·도·별 | 구분 | 통·리 ²⁾ | | | 반 Ban | Branch office | 출 장 소 | | | 세대 ³⁾ Households | 인구 ³⁾ Population |
|------------------------------------|----|-------------------|---------------|---------------|----------------|------------------|-----------------------|--------------------|------------------|--------------------------------|--------------------------------|
| | | Tong·Ri | 통 Tong | 리 Ri | | | 시·도 Si Province | 시·군·구 Si·Gun·Gu | 읍·면 Eup·Myeon | | |
| 2 0 0 7 | | 92,859 | 56,664 | 36,195 | 480,461 | 79 | 3 | 16 | 60 | 18,687,694 | 50,034,357 |
| 2 0 0 8 | | 92,717 | 56,419 | 36,298 | 480,187 | 77 | 4 | 16 | 57 | 18,970,458 | 50,394,374 |
| 2 0 0 9 | | 91,865 | 55,402 | 36,463 | 475,754 | 76 | 4 | 16 | 56 | 19,261,292 | 50,643,781 |
| 2 0 1 0 | | 92,384 | 55,829 | 36,555 | 479,801 | 77 | 5 | 16 | 56 | 19,865,179 | 51,434,580 |
| 2 0 1 1 | | 92,893 | 56,303 | 36,590 | 480,432 | 79 | 6 | 16 | 57 | 20,033,142 | 50,761,722 |
| 2 0 1 2 | | 92,957 | 56,285 | 36,672 | 481,598 | 77 | 6 | 16 | 55 | 20,211,770 | 50,948,272 |
| 시 계 | | 30,945 | 29,668 | 1,277 | 204,717 | 11 | 1 | 5 | 5 | 9,213,546 | 23,337,599 |
| 서울특별시 Seoul Metropolitan city | | 12,476 | 12,476 | - | 97,466 | - | - | - | - | 4,177,970 | 10,195,318 |
| 부산광역시 Busan city | | 4,501 | 4,340 | 161 | 26,649 | 1 | - | 1 | - | 1,389,526 | 3,538,484 |
| 대구광역시 Daegu city | | 3,495 | 3,240 | 255 | 23,014 | 2 | - | - | 2 | 948,652 | 2,505,644 |
| 인천광역시 Incheon city | | 4,099 | 3,838 | 261 | 21,718 | 8 | 1 | 4 | 3 | 1,097,491 | 2,843,981 |
| 광주광역시 Gwangju city | | 2,213 | 2,213 | - | 10,870 | - | - | - | - | 555,538 | 1,469,216 |
| 대전광역시 Daejeon city | | 2,415 | 2,415 | - | 13,525 | - | - | - | - | 575,600 | 1,524,583 |
| 울산광역시 Ulsan city | | 1,469 | 1,124 | 345 | 10,026 | - | - | - | - | 422,177 | 1,147,256 |
| 세종특별자치시 | | 277 | 22 | 255 | 1,449 | - | - | - | - | 46,592 | 113,117 |
| 도 계 | | 62,012 | 26,617 | 35,395 | 276,881 | 66 | 5 | 11 | 50 | 10,998,224 | 27,610,673 |
| 경 기 도 Gyeonggi Province | | 15,343 | 11,306 | 4,037 | 88,351 | 7 | - | 5 | 2 | 4,639,665 | 12,093,299 |
| 강 원 도 Gangwon Province | | 4,126 | 1,917 | 2,209 | 21,405 | 7 | 1 | - | 6 | 655,301 | 1,538,630 |
| 충 청 북 도 Chungcheongbuk Province | | 4,646 | 1,746 | 2,900 | 18,586 | 2 | 2 | - | - | 633,166 | 1,565,628 |
| 충 청 남 도 Chungcheongnam Province | | 5,432 | 1,148 | 4,284 | 23,990 | 2 | - | - | 2 | 842,446 | 2,028,777 |
| 전 라 북 도 Jeollabuk Province | | 7,851 | 2,727 | 5,124 | 23,591 | 2 | 1 | 1 | - | 760,189 | 1,873,341 |
| 전 라 남 도 Jeollanam Province | | 8,318 | 1,595 | 6,723 | 23,417 | 26 | 1 | 1 | 24 | 808,682 | 1,909,618 |
| 경 상 북 도 Gyeongsangbuk Province | | 7,793 | 2,630 | 5,163 | 40,001 | 13 | - | 1 | 12 | 1,125,195 | 2,698,353 |
| 경 상 남 도 Gyeongsangnam Province | | 7,844 | 3,061 | 4,783 | 32,240 | 7 | - | 3 | 4 | 1,301,439 | 3,319,314 |
| 제 주 도 Jeju Province | | 659 | 487 | 172 | 5,300 | - | - | - | - | 232,141 | 583,713 |

주 : 2) 통리 합계에 법정리수 제외.

3) 12. 31현재 주민등록인구통계.(외국인 인구 제외. 1998년부터 외국인 세대수 제외)

자료 : 안전행정부 『안전행정 통계연보』

Source : Ministry of Government Administration and Home Affairs, Each City and Province

2. 인구추이 Population Trend (3-1)

(Unit : 1,000 persons) (단위 : 천명)

| 연 별 | 구 분 | 총조사 ¹⁾ 인 구 Census population | 연앙추계인구 ²⁾ Estimates of midyear population | | 증가율 Increase rate | 성 비 Sex ratio | 인구밀도 Population density | 면 적 ³⁾ (km ²) Area | 북한인구 ⁴⁾ Population of North Korea | |
|------|-----|--|---|-------------|-------------------------|---------------------|-------------------------------|---|---|--------|
| | | | 남 Male | 여 Female | | | | | | |
| 1960 | | | 25,012 | 12,551 | 12,462 | － | 100.7 | 254.1 | 98,431 | 10,600 |
| 1961 | | | 25,766 | 12,937 | 12,829 | 3.01 | 100.8 | 261.8 | 98,431 | 10,900 |
| 1962 | | | 26,513 | 13,321 | 13,192 | 2.90 | 101.0 | 269.4 | 98,431 | 11,140 |
| 1963 | | | 27,262 | 13,708 | 13,554 | 2.83 | 101.1 | 277.0 | 98,431 | 11,460 |
| 1964 | | | 27,984 | 14,082 | 13,902 | 2.65 | 101.3 | 284.3 | 98,431 | 11,770 |
| 1965 | | | 28,705 | 14,453 | 14,252 | 2.58 | 101.4 | 291.5 | 98,477 | 12,100 |
| 1966 | | 29,160 | － | (14,684) | (14,475) | － | (101.4) | (296.1) | 98,447 | － |
| 1966 | | | 29,436 | 14,830 | 14,606 | 2.55 | 101.5 | 298.9 | 98,477 | 12,440 |
| 1967 | | | 30,131 | 15,205 | 14,926 | 2.36 | 101.9 | 306.0 | 98,477 | 12,780 |
| 1968 | | | 30,838 | 15,576 | 15,262 | 2.35 | 102.1 | 313.1 | 98,477 | 13,150 |
| 1969 | | | 31,544 | 15,941 | 15,603 | 2.29 | 102.2 | 320.3 | 98,477 | 13,510 |
| 1970 | | 31,466 | － | (15,796) | (15,670) | － | (100.8) | (320.4) | 98,222 | － |
| 1970 | | | 32,241 | 16,309 | 15,932 | 2.21 | 102.4 | 328.2 | 98,222 | 14,905 |
| 1971 | | | 32,883 | 16,649 | 16,234 | 1.99 | 102.6 | 334.7 | 98,234 | 15,292 |
| 1972 | | | 33,505 | 16,955 | 16,550 | 1.89 | 102.4 | 340.2 | 98,484 | 15,683 |
| 1973 | | | 34,103 | 17,235 | 16,868 | 1.78 | 102.2 | 345.3 | 98,758 | 16,080 |
| 1974 | | | 34,692 | 17,514 | 17,178 | 1.73 | 102.0 | 351.0 | 98,824 | 16,388 |
| 1975 | | 34,707 | － | (17,461) | (17,245) | － | (101.3) | (351.3) | 98,807 | － |
| 1975 | | | 35,281 | 17,766 | 17,515 | 1.70 | 101.4 | 357.1 | 98,807 | 16,646 |
| 1976 | | | 35,849 | 18,059 | 17,790 | 1.61 | 101.5 | 362.8 | 98,799 | 16,871 |

주 : 1) 외국인 포함.

2) 59년까지는 연말상주인구조사, 60년이후는 추계인구. () 내의 총조사 결과임.

3) 인구밀도 계산시의 적용면적임.

4) 북한 1993년 센서스를 기초로 추계한 연앙(7.1기준)인구임.

자료 : 통계청 (Source : National Statistical Office)

2. 인구추이 Population Trend (3-2)

(Unit : 1,000 persons) (단위 : 천명)

| 연 별 | 구 분 | 총조사 ¹⁾ 인 구 Census population | 연앙추계인구 ²⁾ Estimates of midyear population | | 증가율 Increase rate | 성 비 Sex ratio | 인구밀도 Population density | 면 적 ³⁾ (kmf) Area | 북한인구 ⁴⁾ Population of North Korea | |
|------|-----|--|---|-------------|-------------------------|---------------------|-------------------------------|------------------------------------|---|--------|
| | | | 남 Male | 여 Female | | | | | | |
| 1977 | | | 36,412 | 18,349 | 18,062 | 1.57 | 101.5 | 368.3 | 98,859 | 17,083 |
| 1978 | | | 36,969 | 18,637 | 18,332 | 1.53 | 101.7 | 373.6 | 98,955 | 17,303 |
| 1979 | | | 37,534 | 18,929 | 18,605 | 1.53 | 101.7 | 379.3 | 98,966 | 17,434 |
| 1980 | | 37,436 | － | (18,767) | (18,669) | － | (100.5) | (378.2) | 98,992 | － |
| 1980 | | | 38,124 | 19,236 | 18,888 | 1.57 | 101.8 | 385.1 | 98,992 | 17,622 |
| 1981 | | | 38,723 | 19,536 | 19,187 | 1.57 | 101.8 | 391.1 | 99,016 | 17,866 |
| 1982 | | | 39,326 | 19,837 | 19,489 | 1.56 | 101.8 | 397.1 | 99,022 | 18,168 |
| 1983 | | | 39,910 | 20,129 | 19,781 | 1.49 | 101.8 | 402.8 | 99,091 | 18,528 |
| 1984 | | | 40,406 | 20,375 | 20,031 | 1.24 | 101.7 | 407.7 | 99,117 | 18,828 |
| 1985 | | 40,448 | － | (20,244) | (20,205) | － | (100.2) | (408.0) | 99,143 | － |
| 1985 | | | 40,806 | 20,576 | 20,230 | 0.99 | 101.7 | 411.6 | 99,143 | 19,097 |
| 1986 | | | 41,214 | 20,772 | 20,442 | 1.00 | 101.6 | 415.6 | 99,173 | 19,339 |
| 1987 | | | 41,622 | 20,960 | 20,662 | 0.99 | 101.4 | 419.5 | 99,222 | 19,559 |
| 1988 | | | 42,031 | 21,155 | 20,876 | 0.98 | 101.3 | 423.5 | 99,237 | 19,762 |
| 1989 | | | 42,449 | 21,357 | 21,092 | 0.99 | 101.3 | 427.6 | 99,263 | 19,977 |
| 1990 | | | 42,869 | 21,568 | 21,301 | 0.99 | 101.3 | 431.8 | 99,274 | 20,221 |
| 1990 | | 43,411 | － | (21,782) | (21,629) | － | (100.7) | (437.3) | 99,274 | － |
| 1991 | | | 43,296 | 21,784 | 21,512 | 0.99 | 101.3 | 436.0 | 99,300 | 20,495 |
| 1992 | | | 43,748 | 22,014 | 21,734 | 1.04 | 101.3 | 440.5 | 99,314 | 20,798 |
| 1993 | | | 44,195 | 22,243 | 21,952 | 1.02 | 101.3 | 444.7 | 99,392 | 21,123 |
| 1994 | | | 44,642 | 22,472 | 22,169 | 1.01 | 101.4 | 449.1 | 99,394 | 21,353 |

주 : 1) 외국인 포함.

2) 59년까지는 연말상주인구조사, 60년이후는 추계인구. () 내의 총조사 결과임.

3) 인구밀도 계산시의 적용면적임.

4) 북한 1993년 센서스를 기초로 추계한 연앙(7.1기준)인구임.

자료 : 통계청 (Source : National Statistical Office)

2. 인구추이 Population Trend (3-3)

(Unit : 1,000 persons) (단위 : 천명)

| 연 별 | 구 분 | 총조사 인 구 ¹⁾ Census population | 연앙추계인구 ²⁾ Estimates of midyear population | | | 증가율 (%) Increase rate | 성 비 Sex ratio | 인구밀도 Population density | 면 적 ³⁾ (km ²) Area | 북한인구 ⁴⁾ Population of North Korea |
|------|-----|--|---|-----------|-------------|-----------------------------|------------------|----------------------------|---|---|
| | | | | 남 Male | 여 Female | | | | | |
| 1995 | | | 45,093 | 22,705 | 22,388 | 1.01 | 101.4 | 454.3 | 99,268 | 21,543 |
| 1995 | | 44,609 | — | (22,389) | (22,219) | — | (100.8) | (449.4) | 99,268 | — |
| 1996 | | | 45,525 | 22,925 | 22,600 | 0.96 | 101.4 | 458.4 | 99,313 | 21,684 |
| 1997 | | | 45,954 | 23,148 | 22,805 | 0.94 | 101.5 | 462.4 | 99,373 | 21,810 |
| 1998 | | | 46,287 | 23,296 | 22,991 | 0.72 | 101.3 | 465.6 | 99,408 | 21,942 |
| 1999 | | | 46,617 | 23,458 | 23,159 | 0.71 | 101.3 | 468.8 | 99,434 | 22,082 |
| 2000 | | | 47,008 | 23,667 | 23,341 | 0.84 | 101.4 | 472.6 | 99,816 | 22,175 |
| 2000 | | 46,136 | — | (23,159) | (22,978) | — | (100.7) | (463.9) | 99,816 | — |
| 2001 | | | 47,357 | 23,843 | 23,514 | 0.74 | 101.4 | 474.3 | 99,852 | 22,253 |
| 2002 | | | 47,622 | 23,970 | 23,652 | 0.56 | 101.3 | 476.7 | 99,900 | 22,369 |
| 2003 | | | 47,859 | 24,090 | 23,769 | 0.50 | 101.4 | 480.5 | 99,601 | 22,522 |
| 2004 | | | 48,039 | 24,165 | 23,874 | 0.38 | 101.2 | 482.2 | 99,617 | 22,709 |
| 2005 | | | 48,138 | 24,191 | 23,947 | 0.21 | 101.0 | 483.1 | 99,646 | 22,928 |
| 2005 | | 47,279 | — | (23,624) | (23,655) | — | (99.9) | (474.5) | 99,646 | — |
| 2006 | | | 48,297 | 24,268 | 24,029 | 0.33 | 101.0 | 483.0 | 99,990 | 23,079 |
| 2007 | | | 48,456 | 24,344 | 24,112 | 0.33 | 101.0 | 484.4 | 100,033 | 23,200 |
| 2008 | | | 48,606 | 24,415 | 24,190 | 0.31 | 100.9 | 503.2 | 100,139 | 23,298 |
| 2009 | | | 48,747 | 24,481 | 24,265 | 0.29 | 100.9 | 486.5 | 100,208 | 23,380 |
| 2010 | | | 49,410 | 24,758 | 24,653 | 0.46 | 100.4 | 493.9 | 100,212 | 24,187 |
| 2010 | | 48,580 | | (24,167) | (24,413) | — | 99.0 | 485.6 | 100,212 | — |
| 2011 | | | 49,779 | 24,942 | 24,837 | 0.75 | 100.4 | 496.7 | 100,222 | 24,308 |
| 2012 | | | 50,004 | 25,040 | 24,965 | 0.45 | 100.3 | 498.7 | 100,267 | 24,427 |

주 : 1) 외국인 포함.

2) 59년까지는 연말상주인구조사, 60년이후는 추계인구. () 내의 총조사 결과임.

3) 인구밀도 계산시의 적용면적임.

4) 북한 1993년 센서스를 기초로 추계한 연앙(7.1기준)인구임.

자료 : 통계청 (Source : National Statistical Office)

3. 연령(5세 계급)별 인구(2-1)

(단위 : 명, %)

| 연령 계급별 | 구분 | 1975 | | 1980 | | 1985 | | 1990 | |
|-----------------|----|------------------|--------------|------------------|--------------|------------------|--------------|------------------|--------------|
| | | 인구 Population | 구성비 Ratio | 인구 Population | 구성비 Ratio | 인구 Population | 구성비 Ratio | 인구 Population | 구성비 Ratio |
| 합 계 Total | | 34,678,972 | 100.0 | 37,406,815 | 100.0 | 40,419,652 | 100.0 | 43,390,374 | 100.0 |
| 0~4세 years | | 4,227,360 | 12.2 | 3,794,692 | 10.1 | 3,702,555 | 9.2 | 3,279,790 | 7.6 |
| 5~9 | | 4,453,698 | 12.8 | 4,420,946 | 11.8 | 3,916,350 | 9.7 | 3,862,508 | 8.9 |
| 10~14 | | 4,527,330 | 13.1 | 4,440,137 | 11.9 | 4,475,985 | 11.1 | 3,991,917 | 9.2 |
| 15~19 | | 4,146,912 | 12.0 | 4,239,729 | 11.3 | 4,316,264 | 10.7 | 4,448,996 | 10.3 |
| 20~24 | | 3,123,126 | 9.0 | 4,053,638 | 10.8 | 4,245,090 | 10.5 | 4,396,309 | 10.1 |
| 25~29 | | 2,507,450 | 7.2 | 3,082,172 | 8.2 | 4,070,408 | 10.1 | 4,333,500 | 10.0 |
| 30~34 | | 2,224,238 | 6.4 | 2,519,241 | 6.7 | 3,115,238 | 7.7 | 4,207,714 | 9.7 |
| 35~39 | | 2,189,144 | 6.3 | 2,223,341 | 5.9 | 2,581,181 | 6.4 | 3,201,210 | 7.4 |
| 40~44 | | 1,800,153 | 5.2 | 2,131,651 | 5.7 | 2,187,508 | 5.4 | 2,539,269 | 5.9 |
| 45~49 | | 1,398,820 | 4.0 | 1,781,813 | 4.8 | 2,089,212 | 5.2 | 2,176,890 | 5.0 |
| 50~54 | | 1,197,379 | 3.5 | 1,325,925 | 3.5 | 1,695,259 | 4.2 | 2,010,018 | 4.6 |
| 55~59 | | 939,205 | 2.7 | 1,125,353 | 3.0 | 1,267,757 | 3.1 | 1,622,853 | 3.7 |
| 60~64 | | 737,552 | 2.1 | 822,057 | 2.2 | 1,006,876 | 2.5 | 1,157,059 | 2.7 |
| 65~69 | | 542,827 | 1.6 | 620,283 | 1.7 | 722,817 | 1.8 | 900,314 | 2.1 |
| 70~74 | | 325,213 | 0.9 | 425,096 | 1.1 | 501,254 | 1.2 | 595,116 | 1.4 |
| 75~79 | | 204,290 | 0.6 | 229,286 | 0.6 | 312,090 | 0.8 | 377,171 | 0.9 |
| 80 이상 & Over | | 134,269 | 0.4 | 171,449 | 0.5 | 213,388 | 0.5 | 289,638 | 0.7 |
| 연령미상 Unknown | | 6 | 0.0 | 6 | 0.0 | 420 | 0.0 | 102 | 0.0 |

주 : 인구주택총조사 자료임(외국인 제외)

자료 : 통계청 「인구주택총조사」, 각 시도

3. Population by 5-Year Age Group(2-2)

(Unit : person, %)

| 연령 계급별 | 구분 | 1995 | | 2000 | | 2005 | | 2010 | |
|---------------|----|------------------|--------------|------------------|--------------|------------------|--------------|------------------|--------------|
| | | 인구 Population | 구성비 Ratio | 인구 Population | 구성비 Ratio | 인구 Population | 구성비 Ratio | 인구 Population | 구성비 Ratio |
| 합 계 Total | | 44,553,710 | 100.0 | 45,985,289 | 100.0 | 47,041,434 | 100.0 | 47,990,761 | 100.0 |
| 0~4세 years | | 3,427,409 | 7.7 | 3,130,258 | 6.8 | 2,382,350 | 5.1 | 2,219,084 | 4.6 |
| 5~9 | | 3,096,115 | 6.9 | 3,444,056 | 7.5 | 3,168,887 | 6.7 | 2,394,663 | 5.0 |
| 10~14 | | 3,711,980 | 8.3 | 3,064,442 | 6.7 | 3,434,891 | 7.3 | 3,173,226 | 6.6 |
| 15~19 | | 3,863,491 | 8.7 | 3,691,584 | 8.0 | 3,100,523 | 6.6 | 3,438,414 | 7.2 |
| 20~24 | | 4,304,378 | 9.7 | 3,848,186 | 8.4 | 3,662,123 | 7.8 | 3,055,420 | 6.4 |
| 25~29 | | 4,137,913 | 9.3 | 4,096,978 | 8.9 | 3,671,847 | 7.8 | 3,538,949 | 7.4 |
| 30~34 | | 4,230,239 | 9.5 | 4,093,228 | 8.9 | 4,096,282 | 8.7 | 3,695,348 | 7.7 |
| 35~39 | | 4,133,864 | 9.3 | 4,186,953 | 9.1 | 4,112,785 | 8.7 | 4,099,147 | 8.5 |
| 40~44 | | 3,071,101 | 6.9 | 3,996,336 | 8.7 | 4,123,041 | 8.8 | 4,131,423 | 8.6 |
| 45~49 | | 2,464,295 | 5.5 | 2,952,023 | 6.4 | 3,900,899 | 8.3 | 4,073,358 | 8.5 |
| 50~54 | | 2,063,768 | 4.6 | 2,350,250 | 5.1 | 2,855,297 | 6.1 | 3,798,131 | 7.9 |
| 55~59 | | 1,913,461 | 4.3 | 1,968,472 | 4.3 | 2,278,438 | 4.8 | 2,766,695 | 5.8 |
| 60~64 | | 1,495,082 | 3.4 | 1,788,849 | 3.9 | 1,888,853 | 4.0 | 2,182,236 | 4.5 |
| 65~69 | | 1,043,979 | 2.3 | 1,376,122 | 3.0 | 1,680,067 | 3.6 | 1,812,168 | 3.8 |
| 70~74 | | 762,544 | 1.7 | 918,121 | 2.0 | 1,252,734 | 2.7 | 1,566,014 | 3.3 |
| 75~79 | | 455,673 | 1.0 | 600,598 | 1.3 | 766,870 | 1.6 | 1,084,367 | 2.3 |
| 80~84 | | 378,009 | 0.8 | 476,965 | 1.0 | 665,547 | 1.4 | 962,118 | 2.0 |
| 85~89 | | 409 | 0.0 | 1,868 | 0.0 | - | - | - | - |

Source : National Statistical Office

4. 주요 경제지표(6-1)

| 연월 연별 월별 | | 구분 | 인 구 | 경 기 | | | 산 업 활 동 | | | | | | | |
|-----------------------|--------------------------|------------------------|------------------------------|---|---------------------------|--------------------------|---------------------------|---------------------------|---------------------------|--|-------------------------|-------|--|---|
| | | | Population | Business conditions | | | Industrial activities | | | | | | | |
| | | | 추계인구 Estimated population | 경 기 종 합 지 수 Composite indexes of business indicators | | | 광공업생산지수 ¹⁾ | | 생산자출하지수 ¹⁾ | | 생산자제품재고지수 ¹⁾ | | 제조업 생산 능력지수 Manu- facturing production capacity index | 제조업 가동률지수 (원지수) Manu- facturing operation ratio index (original index) |
| 선행지수 Leading index | 동행지수 Coincident index | 후행지수 Lagging index | | Industrial production index | 제조업 Manu- facturing | Producers shipment index | 제조업 Manu- facturing | Producers inventory index | 제조업 Manu- facturing | 평균 가동률 (Average operation ratio) | | | | |
| 단 위 | | 1,000명 1,000 person | 2010=100 | | | 2010=100 | | | | | | | | |
| 2 0 0 7 | | 48,456 | - | - | - | 83.3 | 83.1 | 86.5 | 86.6 | 89.9 | 89.8 | 85.2 | 99.4 | 80.2 |
| 2 0 0 8 | | 48,607 | - | - | - | 86.1 | 85.9 | 88.7 | 88.7 | 96.1 | 96.1 | 89.6 | 96.3 | 77.6 |
| 2 0 0 9 | | 48,747 | - | - | - | 86.0 | 85.7 | 87.5 | 87.4 | 88.6 | 88.6 | 92.7 | 92.8 | 74.4 |
| 2 0 1 0 | | 48,875 | - | - | - | 100.0 | 100.0 | 100.0 | 100.0 | 104.6 | 104.6 | 100.0 | 100.0 | 80.3 |
| 2 0 1 1 | | 49,779 | - | - | - | 105.9 | 106.0 | 105.6 | 105.6 | 120.2 | 120.2 | 104.9 | 99.8 | 80.2 |
| 2 0 1 2 | | 50,004 | - | - | - | 106.8 | 106.9 | 106.4 | 106.4 | 124.1 | 124.0 | 107.2 | 97.0 | 78.1 |
| 1 월 | | - | 104.4 | 107.4 | 112.9 | 107.8 | 107.9 | 108.3 | 108.3 | 117.4 | 117.4 | 106.7 | 91.8 | 79.7 |
| 2 월 | | - | 105.4 | 108.2 | 113.4 | 109.0 | 109.1 | 108.9 | 109.0 | 115.9 | 115.8 | 106.8 | 96.5 | 80.4 |
| 3 월 | | - | 105.7 | 108.3 | 113.8 | 106.2 | 106.3 | 105.5 | 105.9 | 117.6 | 117.6 | 106.9 | 102.3 | 78.7 |
| 4 월 | | - | 106.2 | 108.6 | 114.3 | 106.7 | 106.7 | 106.4 | 106.3 | 117.5 | 117.5 | 107.0 | 98.2 | 79.0 |
| 5 월 | | - | 106.3 | 108.7 | 114.7 | 108.0 | 108.2 | 108.1 | 108.2 | 118.1 | 118.0 | 107.1 | 102.0 | 79.5 |
| 6 월 | | - | 107.4 | 109.1 | 115.2 | 106.9 | 107.0 | 107.5 | 107.7 | 116.0 | 115.9 | 107.2 | 100.8 | 78.4 |
| 7 월 | | - | 108.0 | 109.7 | 115.6 | 106.1 | 106.2 | 106.6 | 106.5 | 115.9 | 115.8 | 106.9 | 96.8 | 77.8 |
| 8 월 | | - | 108.1 | 109.6 | 116.1 | 103.6 | 103.5 | 102.7 | 102.4 | 119.5 | 119.4 | 107.4 | 87.9 | 74.0 |
| 9 월 | | - | 108.0 | 110.1 | 116.6 | 104.8 | 104.8 | 105.6 | 105.6 | 115.9 | 115.8 | 107.3 | 93.8 | 76.7 |
| 1 0 월 | | - | 108.3 | 110.0 | 116.8 | 105.8 | 105.8 | 105.5 | 105.4 | 116.3 | 116.2 | 107.4 | 97.7 | 77.0 |
| 1 1 월 | | - | 109.1 | 110.7 | 117.5 | 108.0 | 108.1 | 106.7 | 106.5 | 121.0 | 120.9 | 107.6 | 100.3 | 78.0 |
| 1 2 월 | | - | 109.9 | 111.3 | 118.4 | 109.7 | 109.7 | 109.0 | 108.8 | 123.8 | 123.7 | 107.6 | 95.8 | 78.4 |

주 : 1) 연자료는 원지수, 월자료는 계절변동조정지수

자료 : 통계청 『한국통계월보』

4. Major Economic Indicators(6-2)

| 연별 월별 | 구분 | 산 업 활 동 Industrial activities | | | | 노 동 · 임 금 Labor and wages | | | | | |
|----------|----------|-------------------------------|-------------------------|-----------------------------------|-------------|---------------------------|-------------------|----------|-------|--|--|
| | | 도소매 판매액 지수(불변) | 국내기계 수주액 (선박제외불변) | 국내건설 수 주 액 | 건축허가 면 적 | 경제활동 인 구 | 취업자 ²⁾ | | 실업률 | 노동생산성지수 ³⁾ Ineices of Labor productivity | |
| | | | | | | | 제조업 | 광공업 | | 제조업 | |
| | | | | | | | | | | | Wholesale and retail trade index (constant) |
| 단 위 | 2010=100 | 10억원 | Billion won | 1,000㎡ thousand m ² | 1,000명 | thousand persons | % | 2010=100 | | | |
| 2 0 0 7 | 90.3 | 28,898.9 | 112,501.6 | 150,957 | 24,216 | 23,433 | 4,014 | 3.2 | - | - | |
| 2 0 0 8 | 91.3 | 24,588.1 | 103,906.8 | 120,658 | 24,347 | 23,577 | 3,963 | 3.2 | 88.3 | 88.3 | |
| 2 0 0 9 | 93.7 | 21,633.2 | 109,088.5 | 105,137 | 23,394 | 23,506 | 3,836 | 3.6 | 90.8 | 90.8 | |
| 2 0 1 0 | 100.0 | 23,369.8 | 89,814.3 | 125,447 | 24,748 | 23,829 | 4,028 | 3.7 | 100.0 | 100.0 | |
| 2 0 1 1 | 104.5 | 25,147.9 | 95,331.9 | 137,868 | 25,099 | 24,244 | 4,091 | 3.4 | 102.6 | 102.5 | |
| 2 0 1 2 | 106.9 | 21,788.8 | 86,821.0 | 137,142 | 25,501 | 24,681 | 4,105 | 3.2 | 103.6 | 103.5 | |
| 1 월 | 107.5 | 1,932.9 | 7,244.3 | 8,834 | 24,585 | 23,732 | 4,034 | 3.5 | - | - | |
| 2 월 | 97.9 | 2,541.1 | 8,121.8 | 8,819 | 24,825 | 23,783 | 4,060 | 4.2 | - | - | |
| 3 월 | 105.0 | 1,836.3 | 6,406.3 | 11,845 | 25,210 | 24,265 | 4,018 | 3.7 | 103.4 | 102.7 | |
| 4 월 | 102.9 | 1,845.2 | 6,032.8 | 11,369 | 25,653 | 24,758 | 4,027 | 3.5 | - | - | |
| 5 월 | 110.0 | 1,830.3 | 7,215.5 | 12,449 | 25,939 | 25,133 | 4,071 | 3.1 | - | - | |
| 6 월 | 105.9 | 1,715.8 | 11,887.3 | 12,010 | 25,939 | 25,117 | 4,084 | 3.2 | 104.5 | 104.7 | |
| 7 월 | 108.0 | 1,834.7 | 6,350.0 | 11,441 | 25,901 | 25,106 | 4,114 | 3.1 | - | - | |
| 8 월 | 102.0 | 1,515.9 | 5,120.4 | 10,028 | 25,623 | 24,859 | 4,111 | 3.0 | - | - | |
| 9 월 | 109.1 | 1,728.5 | 6,194.6 | 11,600 | 25,755 | 25,003 | 4,153 | 2.9 | 100.6 | 100.7 | |
| 1 0 월 | 109.0 | 1,544.5 | 5,500.5 | 9,984 | 25,787 | 25,069 | 4,188 | 2.8 | - | - | |
| 1 1 월 | 111.5 | 1,688.6 | 7,231.9 | 10,563 | 25,652 | 24,941 | 4,218 | 2.8 | - | - | |
| 1 2 월 | 114.2 | 1,771.2 | 9,515.6 | 18,200 | 25,139 | 24,402 | 4,183 | 2.9 | 105.8 | 105.7 | |

주 : 2) 한국표준산업분류 9차 개정(2007년)기준

3) 2011년 이후 자료는 잠정치임

4. 주요 경제지표(6-3)

| 연 월 | 구 분 | 노 동 · 임 금 Labor and wages | | 도 시 가 계 Household economy | | | | 물 가 Price | | | | | |
|---------|--------|--|---------------------------------|---|---------------------------------|---|--|---------------------------------|------------------------|-----------------------|----------------------------|-------------------------------------|--|
| | | 상용근로자 월평균 임금 ⁴⁾ Monthly earnings regular employees | | 도 시 근 로 자 가 계 수 지 Income & expenditure of salary and wage earner's household | | | | 상 품 성 질 별 소 비 자 물 가 지 수 | | | 생 산 자 물 가 지 수 | | |
| | | 전 산업 All industries | 제 조 업 Manu- facturing | 소 득 Income | 가 계 지 출 Expendi- ture | 평 균 소 비 성 향 ⁵⁾ Average propensity to consume | एं ग ल 계 수 ⁶⁾ Engel's coefficient | Cons- umer price index | 상 품 Commodities | 서 비 스 Services | Producer price index | 농 립 수 산 품 | 공 산 품 |
| | | | | | | | | | | | | Agriculture & marine products | Manufac- turing industry products |
| | | | | | | | | | | | | | |
| 원 | Won | 1,000원 | thousand won | % | | 2010=100 | | | | | | | |
| 2 0 0 7 | | - | - | 3,656.2 | 2,826.6 | 72.3 | 13.0 | 90.3 | 87.1 | 92.4 | 88.9 | 83.5 | 87.1 |
| 2 0 0 8 | | 2,939,605 | 2,871,119 | 3,900.6 | 3,025.6 | 72.5 | 13.2 | 94.5 | 92.5 | 95.9 | 96.5 | 84.4 | 97.6 |
| 2 0 0 9 | | 3,000,754 | 2,928,235 | 3,853.2 | 3,036.7 | 73.9 | 13.1 | 97.1 | 95.6 | 98.2 | 96.3 | 91.8 | 95.9 |
| 2 0 1 0 | | 3,195,551 | 3,189,945 | 4,007.7 | 3,209.5 | 75.3 | 13.1 | 100.0 | 100.0 | 100.0 | 100.0 | 100.0 | 100.0 |
| 2 0 1 1 | | 3,176,037 | 3,210,462 | 4,248.6 | 3,364.7 | 74.1 | 13.4 | 104.0 | 105.7 | 102.7 | 106.7 | 107.4 | 109.0 |
| 2 0 1 2 | | 3,352,341 | 3,407,190 | 4,492.4 | 3,494.8 | 72.4 | 13.5 | 106.3 | 108.9 | 104.2 | 107.5 | 108.3 | 108.6 |
| 1 월 | | - | - | - | - | - | - | 105.7 | 107.9 | 103.9 | 107.7 | 107.3 | 109.4 |
| 2 월 | | - | - | - | - | - | - | 106.1 | 108.5 | 104.2 | 108.4 | 113.4 | 110.2 |
| 3 월 | | 3,405,164 | 3,488,273 | 4,682.2 | 3,708.9 | 74.0 | 12.7 | 106.0 | 109.2 | 103.5 | 108.9 | 115.1 | 110.7 |
| 4 월 | | - | - | - | - | - | - | 106.0 | 108.9 | 103.7 | 109.0 | 111.7 | 110.9 |
| 5 월 | | - | - | - | - | - | - | 106.2 | 109.2 | 103.9 | 108.4 | 111.1 | 110.0 |
| 6 월 | | 3,167,059 | 3,147,024 | 4,313.1 | 3,406.2 | 73.9 | 13.0 | 106.1 | 108.8 | 104.0 | 107.1 | 105.3 | 108.2 |
| 7 월 | | - | - | - | - | - | - | 105.9 | 107.9 | 104.2 | 106.6 | 104.9 | 107.4 |
| 8 월 | | - | - | - | - | - | - | 106.3 | 108.8 | 104.4 | 107.2 | 110.2 | 107.9 |
| 9 월 | | 3,427,824 | 3,527,052 | 4,583.8 | 3,548.9 | 71.8 | 14.7 | 107.0 | 110.4 | 104.4 | 107.6 | 112.5 | 108.4 |
| 1 0 월 | | - | - | - | - | - | - | 106.9 | 109.8 | 104.6 | 106.8 | 104.7 | 107.4 |
| 1 1 월 | | - | - | - | - | - | - | 106.5 | 108.9 | 104.6 | 106.1 | 100.5 | 106.5 |
| 1 2 월 | | 3,411,174 | 3,467,906 | 4,517.4 | 3,405.3 | 69.8 | 13.6 | 106.7 | 109.0 | 104.8 | 105.8 | 103.1 | 105.9 |

주 : 4) 한국표준산업분류 9차 개정(2007년)기준

5) 평균소비성향={소비지출/(소득-비소비지출)}*100

6) 엔겔계수=(식료품비/소비지출)×100

자료 : 통계청 『한국통계월보』

4. Major Economic Indicators(6-4)

| 연 월 별 | 구 분 | 물 가 Prices | | | | 재 정 Financial | | | | 통화 및 금융 Money and banking | | | |
|-------------|----------------|---|----------------------------------|--|-------------------------|--|-----------------------------|--------------------|-----------------------|-----------------------------------|----------------------------|----------------------------|---|
| | | 농가가격지수 Farmer price index | | 수출입물가지수 Export & import price index | | 통합재정수지 Consolidated central govt statistics | | | | 화폐 발행액 | 협의통화 ⁷⁾ (M1) | 광의통화 ⁸⁾ (M2) | 금융기관 유동성(Lf) ⁹⁾ |
| | | 농가 판매가격 Received by farmers | 농가 구입가격 Paid by farmers | 수출물가 Export price | 수입물가 Import price | 총수입 Total revenue | 총지출 Total expenditure | 순융자 Net lending | 통합 재정수지 Balance | Bank- notes & coin issue | Money supply(M1) | Money supply(M2) | liquidity aggregates of financial institutions(Lf) |
| | | 2010=100 | | | | 10억원 Billion won | | | | 10억원 Billion won | | | |
| | 2 0 0 7 | 93.8 | 85.7 | 84.41 | 72.74 | 243,633 | 199,477 | 7,107 | 37,049 | 29,322 | 316,383 | 1,273,612 | 1,691,565 |
| | 2 0 0 8 | 91.9 | 94.4 | 102.84 | 99.06 | 250,713 | 229,403 | 5,480 | 15,831 | 30,758 | 330,624 | 1,425,887 | 1,845,199 |
| | 2 0 0 9 | 93.4 | 98.5 | 102.63 | 94.96 | 250,810 | 250,381 | 18,049 | -17,620 | 37,346 | 389,395 | 1,566,850 | 2,018,785 |
| | 2 0 1 0 | 100.0 | 100.0 | 100.00 | 100.00 | 270,923 | 251,147 | 3,085 | 16,692 | 43,307 | 427,792 | 1,660,530 | 2,137,198 |
| | 2 0 1 1 | 107.6 | 103.5 | 100.24 | 111.60 | 292,323 | 269,768 | 3,926 | 18,629 | 48,658 | 442,078 | 1,751,458 | 2,277,679 |
| | 2 0 1 2 | 117.5 | 106.1 | 97.87 | 110.79 | 311,456 | 286,921 | 6,056 | 18,479 | 54,334 | 470,011 | 1,835,642 | 2,456,121 |
| | 1 월 | - | - | 100.36 | 114.43 | 40,806 | 27,995 | 1,425 | 11,386 | 52,614 | 437,636 | 1,750,088 | 2,283,236 |
| | 2 월 | - | - | 99.99 | 114.98 | 54,830 | 55,799 | 3,455 | -4,424 | 49,675 | 434,623 | 1,757,601 | 2,301,794 |
| | 3 월 | 122.9 | 106.6 | 100.62 | 116.89 | 85,585 | 92,490 | 4,400 | -11,304 | 49,326 | 447,430 | 1,782,766 | 2,355,194 |
| | 4 월 | - | - | 101.04 | 115.63 | 120,100 | 115,269 | 4,543 | 287 | 49,777 | 433,877 | 1,765,826 | 2,339,150 |
| | 5 월 | - | - | 100.22 | 113.45 | 144,005 | 139,853 | 3,510 | 642 | 50,528 | 436,764 | 1,781,035 | 2,361,110 |
| | 6 월 | 118.1 | 106.3 | 98.81 | 109.42 | 163,118 | 170,008 | 4,601 | -11,492 | 50,227 | 449,448 | 1,803,812 | 2,390,453 |
| | 7 월 | - | - | 97.50 | 108.49 | 196,367 | 188,435 | 4,424 | 3,507 | 50,591 | 437,341 | 1,808,371 | 2,393,950 |
| | 8 월 | - | - | 97.47 | 110.30 | 214,569 | 205,422 | 4,568 | 4,579 | 50,681 | 435,185 | 1,809,559 | 2,404,681 |
| | 9 월 | 114.2 | 105.9 | 97.62 | 111.10 | 237,451 | 229,584 | 4,175 | 3,692 | 55,524 | 451,773 | 1,824,003 | 2,424,614 |
| | 1 0 월 | - | - | 95.57 | 107.43 | 270,034 | 242,809 | 3,623 | 23,603 | 52,775 | 442,154 | 1,823,555 | 2,423,821 |
| | 1 1 월 | - | - | 92.94 | 104.25 | 287,816 | 257,616 | 3,467 | 26,734 | 53,214 | 447,694 | 1,831,794 | 2,449,597 |
| | 1 2 월 | 113.7 | 105.6 | 92.25 | 103.16 | 311,456 | 286,921 | 6,056 | 18,479 | 54,334 | 470,011 | 1,835,642 | 2,456,121 |

주 : 7) M1=현금통화(기념화폐 제외한 민간화폐보유액)+요구불예금 및 수시입출식 저축성예금(투신사 MMF 포함)

8) M2=M1+기간물 예·적금 및 부금+시장형금융상품+실적배당형상품+금융채+기타(단, 장기금융상품 제외)

9) Lf=M2+예금취급기관의 2년이상 유동성 상품+증권금융 예수금 등+생명보험회사 보험계약준비금 등(총전M3)

자료 : 통계청 『한국통계월보』

4. 주요 경제지표(6-5)

| 연별 월별 | 구분 | 통화 및 금융 Money and banking | | | | | 국 민 계 정 ¹⁰⁾ National accounts | | | | | | |
|----------|----|-------------------------------------|------------------------------|--|--|-----------------------------------|--|--|-----------------------------------|---------------------------------------|---|---------------------------|--|
| | | 예금은행 예금 | 저축성 예금 | 요구불예금 회전율 | 어음 부도율 (전국금액 기준) | 주가지수 (연월중 평균) | 국민총소득 (당해년) | 국내총생산 (‘05년 연쇄가격) | 1인당 GNI (당해년) | 경제성장률(‘05년 연쇄가격) | | | 가계최종 소비지출 (‘05년 연쇄가격) |
| | | Deposits at Com. & Spe. banks | Time & savings deposit | Turnover ratio of demand deposit | Ratio of dishonored (all, value) | Stock price index (average) | Gross national income (current) | Gross domestic products (at 2005) | Per Capita GNI (current) | Growth rate of GDP (at 2005) | 농림어업 Agriculture, forestry & fishing | 제조업 Manu- facturing | Final consumption expenditure of household (at 2005) |
| | | 10억원 Billion won | | 회 turnover | % | 1980.1.4 =100 | 10억원 Billion won | | 미달러 US\$ | % | | | 10억원 Billion won |
| 2 0 0 7 | | 593,171 | 516,234 | 27.4 | 0.11 | 1,712.5 | 976,813.9 | 956,514.5 | 21,632 | 5.1 | 4.0 | 7.2 | 499,316.4 |
| 2 0 0 8 | | 675,205 | 599,477 | 33.0 | 0.15 | 1,529.5 | 1,034,115.4 | 978,498.8 | 19,161 | 2.3 | 5.6 | 2.9 | 505,603.1 |
| 2 0 0 9 | | 751,273 | 666,319 | 33.3 | 0.14 | 1,429.0 | 1,069,783.1 | 981,625.1 | 17,041 | 0.3 | 3.2 | -1.5 | 505,017.7 |
| 2 0 1 0 | | 873,891 | 785,785 | 34.8 | 0.15 | 1,765.0 | 1,174,753.0 | 1,043,666.3 | 20,562 | 6.3 | -4.4 | 14.7 | 527,238.7 |
| 2 0 1 1 | | 947,801 | 851,664 | 34.2 | 0.11 | 1,983.4 | 1,238,405.3 | 1,082,095.6 | 22,451 | 3.7 | -2.1 | 7.3 | 539,797.2 |
| 2 0 1 2 | | 990,273 | 889,341 | 32.7 | 0.12 | 1,930.4 | 1,279,546.4 | 1,104,214.7 | 22,708 | 2.0 | -0.6 | 2.2 | 548,385.1 |
| 1 월 | | 938,494 | 849,400 | 33.8 | 0.10 | 1,891.0 | - | - | - | - | - | - | - |
| 2 월 | | 950,632 | 858,526 | 33.7 | 0.06 | 2,003.2 | - | - | - | - | - | - | - |
| 3 월 | | 963,099 | 868,095 | 34.1 | 0.09 | 2,023.4 | 301,459.9 | 261,480.4 | - | 2.8 | -0.4 | 4.1 | 136,712.1 |
| 4 월 | | 956,857 | 862,211 | 32.2 | 0.14 | 1,995.9 | - | - | - | - | - | - | - |
| 5 월 | | 962,971 | 872,667 | 32.5 | 0.09 | 1,886.4 | - | - | - | - | - | - | - |
| 6 월 | | 976,939 | 880,296 | 31.7 | 0.12 | 1,848.6 | 320,938.1 | 278,883.6 | - | 2.4 | -1.8 | 2.7 | 134,006.5 |
| 7 월 | | 971,629 | 882,185 | 33.0 | 0.12 | 1,826.8 | - | - | - | - | - | - | - |
| 8 월 | | 975,455 | 884,854 | 33.1 | 0.12 | 1,918.9 | - | - | - | - | - | - | - |
| 9 월 | | 979,542 | 885,970 | 30.2 | 0.12 | 1,961.3 | 322,616.1 | 274,484.4 | - | 1.6 | 0.3 | 0.9 | 137,577.9 |
| 1 0 월 | | 973,180 | 883,335 | 32.9 | 0.16 | 1,942.2 | - | - | - | - | - | - | - |
| 1 1 월 | | 980,029 | 889,731 | 33.2 | 0.20 | 1,904.7 | - | - | - | - | - | - | - |
| 1 2 월 | | 990,273 | 889,341 | 32.0 | 0.13 | 1,973.8 | 334,532.3 | 289,366.3 | - | 1.5 | -0.5 | 1.3 | 140,088.6 |

주 : 10) 2012년 이후 자료는 잠정치임

11) (년,월말) 외환은행 최초 고시환율임

자료 : 통계청 『한국통계월보』

4. Major Economic Indicators(6-6)

| 연별 월별 | 구분 | 무역 및 외환 Foreign trade and exchange | | | | 국 제 수 지 ¹⁰⁾ Balance of payment | | | | |
|----------|----------------|---------------------------------------|-------------------------|-------------------------|---|---|-------------------------|-------------------------|-------------------------|-------------------------|
| | | 수출액 | 신용장 내도액 | 수입액 | 대미달러 ¹¹⁾ 환 율 | 경상수지 | | 자본금융 계정 | 오차 및 누 락 | |
| | | Exports | L/C arrivals | Imports | Exchange rate of won of U.S.Dollar | Current balance | 상품수지 | 서비스 수 지 | | |
| | | 100만 달러 Million US\$ | 100만 달러 Million US\$ | 100만 달러 Million US\$ | 1달러당원 Won per US\$ | 100만 달러 Million US\$ | 100만 달러 Million US\$ | 100만 달러 Million US\$ | 100만 달러 Million US\$ | 100만 달러 Million US\$ |
| | 2 0 0 7 | 371,489.1 | 91,250.0 | 356,845.7 | 938.2 | 21,769.7 | 37,129.1 | -11,967.3 | -23,876.6 | 2,106.9 |
| | 2 0 0 8 | 422,007.3 | 100,526.1 | 435,274.7 | 1,257.5 | 3,197.5 | 5,170.1 | -5,734.1 | -753.5 | -2,444.0 |
| | 2 0 0 9 | 363,533.6 | 76,425.5 | 323,084.5 | 1,167.6 | 32,790.5 | 37,866.0 | -6,640.5 | -34,651.2 | 1,860.7 |
| | 2 0 1 0 | 466,383.8 | 93,624.8 | 425,212.2 | 1,138.9 | 29,393.5 | 40,082.5 | -8,626.0 | -27,478.5 | -1,915.0 |
| | 2 0 1 1 | 555,213.7 | 110,973.7 | 524,413.1 | 1,153.3 | 26,068.2 | 31,660.0 | -5,849.5 | -26,778.0 | 709.8 |
| | 2 0 1 2 | 548,075.9 | 108,657.6 | 519,581.6 | 1,071.1 | 48,082.3 | 39,816.7 | 5,733.7 | -50,830.1 | 2,747.8 |
| | 1 월 | 41,209.8 | 8,847.0 | 43,502.1 | 1,125.0 | -554.2 | -1,080.1 | -316.2 | -427.0 | 981.2 |
| | 2 월 | 46,317.7 | 8,937.3 | 45,073.0 | 1,126.5 | 477.1 | 1,430.3 | -1,377.8 | 1,743.6 | -2,220.7 |
| | 3 월 | 47,327.1 | 10,225.0 | 45,048.2 | 1,137.8 | 2,998.9 | 3,011.6 | 729.3 | -3,632.3 | 633.4 |
| | 4 월 | 46,095.6 | 9,545.7 | 43,964.3 | 1,134.2 | 2,594.0 | 2,023.9 | 1,078.9 | -45.9 | -2,548.1 |
| | 5 월 | 46,912.8 | 9,596.6 | 44,487.4 | 1,177.8 | 4,258.2 | 2,207.9 | 1,654.1 | -3,241.9 | -1,016.3 |
| | 6 월 | 47,172.1 | 9,010.8 | 42,003.0 | 1,153.8 | 6,585.8 | 5,608.6 | 268.5 | -4,318.5 | -2,267.3 |
| | 7 월 | 44,669.2 | 8,416.7 | 41,972.7 | 1,136.2 | 6,891.5 | 5,415.4 | 1,221.9 | -9,147.2 | 2,255.7 |
| | 8 월 | 43,046.1 | 8,247.6 | 41,095.2 | 1,134.6 | 2,521.2 | 1,983.5 | 214.1 | -2,228.2 | -293.0 |
| | 9 월 | 45,415.1 | 8,005.4 | 42,547.9 | 1,118.6 | 6,080.7 | 4,901.4 | 1,127.3 | -5,689.4 | -391.3 |
| | 1 0 월 | 47,089.8 | 9,429.0 | 43,394.9 | 1,094.1 | 6,347.6 | 5,469.5 | 606.1 | -6,832.7 | 485.1 |
| | 1 1 월 | 47,788.9 | 8,794.8 | 43,384.2 | 1,084.7 | 7,536.8 | 7,055.2 | 246.8 | -11,468.7 | 3,931.9 |
| | 1 2 월 | 45,031.8 | 9,619.5 | 43,108.8 | 1,071.1 | 2,344.7 | 1,789.5 | 280.7 | -5,541.9 | 3,197.2 |

Source : National Statistical Office

5. 경제활동 인구(3-1)

(단위 : 천명)

| 연 별 | 구 분 | 15세 이상인구 ¹⁾ | | | | 경제활동 참가율(%) | 고 용 률 (%) | 실 업 률 (%) | |
|---------|-----|---------------------------------------|--------------------------------------|----------|---------|-------------------------------|-------------------------------|------------------------|------------|
| | | Population 15years old and over | 경제활동인구 | | 비경제활동인구 | | | | |
| | | | Economically active population | 취업자 | | | | | 실업자 |
| | | | | Employed | | | | | Unemployed |
| | | | | | | Economic paticipation rate | Employment population rate | Unemploy- ment rate | |
| | | 합 계 Total | | | | | | | |
| 2 0 0 7 | | 39,170 | 24,216 | 23,433 | 783 | 14,954 | 61.8 | 59.8 | 3.2 |
| 2 0 0 8 | | 39,598 | 24,347 | 23,577 | 769 | 15,251 | 61.5 | 59.5 | 3.2 |
| 2 0 0 9 | | 40,092 | 24,394 | 23,506 | 889 | 15,698 | 60.8 | 58.6 | 3.6 |
| 2 0 1 0 | | 40,590 | 24,748 | 23,829 | 920 | 15,841 | 61.0 | 58.7 | 3.7 |
| 2 0 1 1 | | 41,052 | 25,099 | 24,244 | 855 | 15,953 | 61.1 | 59.1 | 3.4 |
| 2 0 1 2 | | 41,582 | 25,501 | 24,681 | 820 | 16,081 | 61.3 | 59.4 | 3.2 |
| | | 농 가 Farm households | | | | | | | |
| 2 0 0 7 | | 2,690 | 2,012 | 1,997 | 15 | 678 | 74.8 | 74.2 | 0.7 |
| 2 0 0 8 | | 2,641 | 1,962 | 1,949 | 13 | 679 | 74.3 | 73.8 | 0.7 |
| 2 0 0 9 | | 2,701 | 1,981 | 1,965 | 16 | 720 | 73.3 | 72.7 | 0.8 |
| 2 0 1 0 | | 2,706 | 1,948 | 1,925 | 24 | 758 | 72.0 | 71.1 | 1.2 |
| 2 0 1 1 | | 2,696 | 1,954 | 1,931 | 23 | 743 | 72.5 | 71.6 | 1.2 |
| 2 0 1 2 | | 2,730 | 2,006 | 1,984 | 22 | 724 | 73.5 | 72.7 | 1.1 |
| | | 비 농 가 Non-farm households | | | | | | | |
| 2 0 0 7 | | 36,480 | 22,203 | 21,435 | 768 | 14,277 | 60.9 | 58.8 | 3.5 |
| 2 0 0 8 | | 36,957 | 22,385 | 21,629 | 756 | 14,572 | 60.6 | 58.5 | 3.4 |
| 2 0 0 9 | | 37,391 | 22,413 | 21,541 | 872 | 14,978 | 59.9 | 57.6 | 3.9 |
| 2 0 1 0 | | 37,884 | 22,800 | 21,904 | 896 | 15,084 | 60.2 | 57.8 | 3.9 |
| 2 0 1 1 | | 38,356 | 23,145 | 22,313 | 832 | 15,210 | 60.3 | 58.2 | 3.6 |
| 2 0 1 2 | | 38,852 | 23,495 | 22,697 | 798 | 15,357 | 60.5 | 58.4 | 3.4 |

주 : 1) 군인, 전투경찰, 방위병, 형이 확정된 교도소 수감자 등은 제외됨.

자료 : 통계청 『경제활동인구연보』

5. Economically Active Population(3-2)

(Unit : 1,000 person)

| 구분 연 별 | Population 15years old and over | 15세 이상인구 ¹⁾ | | | | 경제활동 참가율(%) Economic participation rate | 고 용 률 (%) Employment population rate | 실 업 률 (%) Unemploy- ment rate |
|---------------|---------------------------------------|--------------------------------------|---------------------------|-----------------------|--|--|---|--|
| | | Economically active population | 경제활동인구 | | 비경제활동인구 Not economically active population | | | |
| | | | 취업자 Employed | 실업자 Unemployed | | | | |
| | | | 남 자 Male | | | | | |
| 2 0 0 7 | 19,084 | 14,124 | 13,607 | 517 | 4,960 | 74.0 | 71.3 | 3.7 |
| 2 0 0 8 | 19,324 | 14,208 | 13,703 | 505 | 5,117 | 73.5 | 70.9 | 3.6 |
| 2 0 0 9 | 19,596 | 14,319 | 13,734 | 584 | 5,278 | 73.1 | 70.1 | 4.1 |
| 2 0 1 0 | 19,849 | 14,492 | 13,915 | 577 | 5,356 | 73 | 70.1 | 4 |
| 2 0 1 1 | 20,076 | 14,683 | 14,153 | 530 | 5,393 | 73.1 | 70.5 | 3.6 |
| 2 0 1 2 | 20,328 | 14,891 | 14,387 | 504 | 5,437 | 73.3 | 70.8 | 3.4 |
| | | | 농 가 Farm households | | | | | |
| 2 0 0 7 | 1,311 | 1,079 | 1,068 | 11 | 233 | 82.3 | 81.5 | 1.0 |
| 2 0 0 8 | 1,296 | 1,059 | 1,051 | 8 | 237 | 81.7 | 81.1 | 0.8 |
| 2 0 0 9 | 1,346 | 1,089 | 1,077 | 12 | 257 | 80.9 | 80.0 | 1.1 |
| 2 0 1 0 | 1,344 | 1,086 | 1,071 | 15 | 259 | 80.8 | 79.7 | 1.4 |
| 2 0 1 1 | 1,345 | 1,083 | 1,068 | 16 | 261 | 80.6 | 79.4 | 1.4 |
| 2 0 1 2 | 1,371 | 1,119 | 1,105 | 14 | 252 | 81.6 | 80.7 | 1.2 |
| | | | 비 농 가 Non-farm households | | | | | |
| 2 0 0 7 | 17,772 | 13,045 | 12,539 | 506 | 4,727 | 73.4 | 70.6 | 3.9 |
| 2 0 0 8 | 18,028 | 13,149 | 12,652 | 496 | 4,880 | 72.9 | 70.2 | 3.8 |
| 2 0 0 9 | 18,251 | 13,230 | 12,658 | 572 | 5,021 | 72.5 | 69.4 | 4.3 |
| 2 0 1 0 | 18,504 | 13,407 | 12,844 | 563 | 5,098 | 72.5 | 69.4 | 4.2 |
| 2 0 1 1 | 18,731 | 13,600 | 13,085 | 514 | 5,131 | 72.6 | 69.9 | 3.8 |
| 2 0 1 2 | 18,958 | 13,773 | 13,282 | 491 | 5,185 | 72.6 | 70.1 | 3.6 |

Note : 1) Soldiers, Auxiliary Police, Defense corps, Prisoners are excluded.

Source : National Statistical Office

5. 경제활동 인구 Economically Active Population(3-3)

(Unit : 1,000 persons)(단위 : 천명)

| 구분 연 별 | Population 15years old and over | 15세 이상인구 ¹⁾ | | | | 경제활동 참가율(%) Economic paticipation rate | 고 용 률 (%) Employment population rate | 실 업 률 (%) Unemploy- ment rate |
|-------------------------|---------------------------------------|--------------------------------------|---------------------|-----------------------|--|---|---|--|
| | | Economically active population | 경제활동인구 | | 비경제활동인구 Not economically active population | | | |
| | | | 취업자 Employed | 실업자 Unemployed | | | | |
| 여 자 Female | | | | | | | | |
| 2 0 0 7 | 20,086 | 10,092 | 9,826 | 266 | 9,994 | 50.2 | 48.9 | 2.6 |
| 2 0 0 8 | 20,273 | 10,139 | 9,874 | 265 | 10,134 | 50.0 | 48.7 | 2.6 |
| 2 0 0 9 | 20,496 | 10,076 | 9,772 | 304 | 10,420 | 49.2 | 47.7 | 3.0 |
| 2 0 1 0 | 20,741 | 10,256 | 9,914 | 342 | 10,485 | 49.4 | 47.8 | 3.3 |
| 2 0 1 1 | 20,976 | 10,416 | 10,091 | 325 | 10,561 | 49.7 | 48.1 | 3.1 |
| 2 0 1 2 | 21,254 | 10,609 | 10,294 | 316 | 10,645 | 49.9 | 48.4 | 3.0 |
| 농 가 Farm households | | | | | | | | |
| 2 0 0 7 | 1,379 | 934 | 929 | 4 | 445 | 67.7 | 67.4 | 0.5 |
| 2 0 0 8 | 1,345 | 903 | 898 | 5 | 442 | 67.1 | 66.8 | 0.5 |
| 2 0 0 9 | 1,355 | 892 | 888 | 4 | 463 | 65.8 | 65.5 | 0.5 |
| 2 0 1 0 | 1,362 | 863 | 854 | 9 | 499 | 63.3 | 62.7 | 1.0 |
| 2 0 1 1 | 1,352 | 870 | 863 | 7 | 481 | 64.4 | 63.8 | 0.8 |
| 2 0 1 2 | 1,359 | 887 | 878 | 9 | 472 | 65.2 | 64.6 | 1.0 |
| 비농가 Non-farm households | | | | | | | | |
| 2 0 0 7 | 18,708 | 9,158 | 8,897 | 262 | 9,549 | 49.0 | 47.6 | 2.9 |
| 2 0 0 8 | 18,929 | 9,236 | 8,976 | 260 | 9,692 | 48.8 | 47.4 | 2.8 |
| 2 0 0 9 | 19,141 | 9,184 | 8,883 | 300 | 9,957 | 48.0 | 46.4 | 3.3 |
| 2 0 1 0 | 19,380 | 9,394 | 9,060 | 334 | 9,986 | 48.5 | 46.7 | 3.6 |
| 2 0 1 1 | 19,625 | 9,546 | 9,228 | 318 | 10,079 | 48.6 | 47 | 3.3 |
| 2 0 1 2 | 19,894 | 9,722 | 9,415 | 307 | 10,172 | 48.9 | 47.3 | 3.2 |

주 : 1) 군인, 전투경찰, 방위병, 형이 확정된 교도소 수감자 등은 제외됨.

자료 : 통계청 『경제활동인구연보』

6. 산업별 취업자 Employed Persons by Industry(By 2000 Classification) (Unit : 1,000 persons)(단위 : 천명)

| 구분 연 별 성 별 | 합 계 Total | 농·림·어업 농림·어업 | 광업 및 제조업 | | 사회간접자본 및 기타서비스업 | | | | | |
|--------------------------|------------------|--|---------------------------|--------------------------|----------------------------------|-------------------------|---|--|--|--|
| | | Agriculture, forestry, hunting & fishing | Mining & manufacturing | 제조업 Manufacturing | S.O.C. & other services | 건설업 Construction | 도 소 매 음식숙박업 Wholesale & retail trade, Hotels & Restaurants | 전기·운수 통신·금융 Electricity, transport, storage & finance | 사업·개인공 공 서비스 및 기타 Business, personal public service & other | |
| | | | 합 계 Total | | | | | | | |
| 2 0 0 7 | 23,433 | 1,723 | 4,031 | 4,014 | 17,679 | 1,849 | 5,722 | 2,773 | 7,336 | |
| 2 0 0 8 | 23,577 | 1,686 | 3,985 | 3,963 | 17,906 | 1,812 | 5,675 | 2,786 | 7,633 | |
| 2 0 0 9 | 23,506 | 1,648 | 3,859 | 3,836 | 17,998 | 1,720 | 5,536 | 2,761 | 7,981 | |
| 2 0 1 0 | 23,829 | 1,566 | 4,049 | 4,028 | 18,214 | 1,753 | 5,469 | 2,834 | 8,158 | |
| 2 0 1 1 | 24,244 | 1,542 | 4,108 | 4,091 | 18,595 | 1,751 | 5,492 | 2,956 | 8,396 | |
| 2 0 1 2 | 24,681 | 1,528 | 4,120 | 4,105 | 19,033 | 1,773 | 5,595 | 2,997 | 8,668 | |
| | | | 남 자 Male | | | | | | | |
| 2 0 0 7 | 13,607 | 911 | 2,722 | 2,707 | 9,973 | 1,677 | 2,629 | 2,062 | 3,606 | |
| 2 0 0 8 | 13,703 | 904 | 2,713 | 2,692 | 10,086 | 1,637 | 2,612 | 2,092 | 3,746 | |
| 2 0 0 9 | 13,734 | 910 | 2,697 | 2,676 | 10,127 | 1,557 | 2,610 | 2,092 | 3,868 | |
| 2 0 1 0 | 13,915 | 884 | 2,811 | 2,791 | 10,220 | 1,587 | 2,588 | 2,143 | 3,903 | |
| 2 0 1 1 | 14,153 | 859 | 2,834 | 2,817 | 10,460 | 1,595 | 2,660 | 2,216 | 3,990 | |
| 2 0 1 2 | 14,387 | 870 | 2,850 | 2,837 | 10,668 | 1,626 | 2,706 | 2,238 | 4,098 | |
| | | | 여 자 Female | | | | | | | |
| 2 0 0 7 | 9,826 | 812 | 1,308 | 1,307 | 7,706 | 172 | 3,093 | 711 | 3,730 | |
| 2 0 0 8 | 9,874 | 783 | 1,272 | 1,270 | 7,820 | 175 | 3,063 | 694 | 3,888 | |
| 2 0 0 9 | 9,772 | 738 | 1,162 | 1,160 | 7,872 | 163 | 2,926 | 669 | 4,114 | |
| 2 0 1 0 | 9,914 | 683 | 1,238 | 1,237 | 7,994 | 166 | 2,882 | 691 | 4,255 | |
| 2 0 1 1 | 10,091 | 983 | 1,274 | 1,273 | 8,134 | 156 | 2,832 | 740 | 4,407 | |
| 2 0 1 2 | 10,294 | 659 | 1,270 | 1,268 | 8,365 | 147 | 2,889 | 759 | 4,570 | |

주 : 한국표준산업분류 9차 개정(2008) 기준

자료 : 통계청 『경제활동인구연보』, (Source : National Statistical Office)

7. 직업별 취업자(2-1)

(단위 : 천명, %)

| 구분 연별 성별 | 합 계 Total | 관 리 자 managers | 전문가 및 관련 종사자 Professionals | 사무종사자 Clerks | 서비스종사자 Service workers |
|----------------|--------------|-------------------|----------------------------------|-----------------|---------------------------|
| | 합 계 Total | | | | |
| 2 0 0 7 | 23,433 | 601 | 4,050 | 3,388 | 2,586 |
| 2 0 0 8 | 23,577 | 549 | 4,382 | 3,486 | 2,655 |
| 2 0 0 9 | 23,506 | 546 | 4,426 | 3,590 | 2,519 |
| 2 0 1 0 | 23,829 | 562 | 4,571 | 3,739 | 2,434 |
| 2 0 1 1 | 24,244 | 515 | 4,686 | 3,992 | 2,468 |
| 2 0 1 2 | 24,681 | 464 | 4,791 | 4,100 | 2,546 |
| | 남 자 Male | | | | |
| 2 0 0 7 | 13,607 | 548 | 2,262 | 1,750 | 825 |
| 2 0 0 8 | 13,703 | 497 | 2,481 | 1,802 | 862 |
| 2 0 0 9 | 13,734 | 499 | 2,457 | 1,911 | 848 |
| 2 0 1 0 | 13,915 | 509 | 2,542 | 1,971 | 819 |
| 2 0 1 1 | 14,153 | 463 | 2,581 | 2,118 | 833 |
| 2 0 1 2 | 14,387 | 413 | 2,619 | 2,161 | 867 |
| | 여 자 Female | | | | |
| 2 0 0 7 | 9,826 | 53 | 1,788 | 1,639 | 1,762 |
| 2 0 0 8 | 9,874 | 52 | 1,901 | 1,684 | 1,792 |
| 2 0 0 9 | 9,772 | 47 | 1,969 | 1,679 | 1,670 |
| 2 0 1 0 | 9,914 | 53 | 2,030 | 1,768 | 1,614 |
| 2 0 1 1 | 10,091 | 52 | 2,104 | 1,873 | 1,635 |
| 2 0 1 2 | 10,294 | 51 | 2,172 | 1,939 | 1,678 |

주 : 한국표준직업분류 6차 개정(2007)기준

자료 : 통계청 『경제활동인구연보』

7. Employed Persons by Occupation(By 2000 Classification)(2-2) (Unit : 1,000 persons, %)

| 구분 연별 성별 | 판매 종사자 Sale workers | 농업 및 어업 숙련근로자 Skilled agricultural and fishery workers | 기능원 및 관련기능 종사자 Craft, machine operators and assemblers | 장치,기계조작조립 종사자 Plant and machine operators and assemblers | 단순노무 종 사 자 Elementary occupations |
|----------------|------------------------|---|---|--|--|
| 합 계 Total | | | | | |
| 2 0 0 7 | 3,111 | 1,620 | 2,355 | 2,653 | 3,068 |
| 2 0 0 8 | 3,008 | 1,569 | 2,332 | 2,592 | 3,005 |
| 2 0 0 9 | 2,989 | 1,524 | 2,184 | 2,575 | 3,153 |
| 2 0 1 0 | 2,934 | 1,441 | 2,238 | 2,695 | 3,215 |
| 2 0 1 1 | 2,895 | 1,419 | 2,250 | 2,764 | 3,257 |
| 2 0 1 2 | 3,009 | 1,425 | 2,279 | 2,863 | 3,204 |
| 남 자 Male | | | | | |
| 2 0 0 7 | 1,529 | 885 | 2,005 | 2,314 | 1,490 |
| 2 0 0 8 | 1,475 | 878 | 1,975 | 2,263 | 1,470 |
| 2 0 0 9 | 1,470 | 885 | 1,866 | 2,274 | 1,525 |
| 2 0 1 0 | 1,394 | 853 | 1,913 | 2,366 | 1,548 |
| 2 0 1 1 | 1,416 | 830 | 1,914 | 2,437 | 1,560 |
| 2 0 1 2 | 1,504 | 846 | 1,954 | 2,500 | 1,521 |
| 여 자 Female | | | | | |
| 2 0 0 7 | 1,582 | 735 | 350 | 339 | 1,578 |
| 2 0 0 8 | 1,533 | 691 | 357 | 329 | 1,535 |
| 2 0 0 9 | 1,519 | 639 | 319 | 301 | 1,628 |
| 2 0 1 0 | 1,540 | 588 | 325 | 329 | 1,667 |
| 2 0 1 1 | 1,479 | 589 | 336 | 327 | 1,696 |
| 2 0 1 2 | 1,505 | 579 | 324 | 363 | 1,683 |

Source : National Statistical Office

8. 지역별 산업생산·출하·재고지수(2-1)

(2010=100)

| 연별 | 구분 | 전 국 | 서 울 | 부 산 | 대 구 | 인 천 | 광 주 | 대 전 | 울 산 | 세 종 |
|-------------------|----|-------|-------|-------|-------|---------|---------|---------|-------|--------|
| | | Total | Seoul | Busan | Daegu | Incheon | Gwangju | Daejeon | Ulsan | Sejong |
| 생 산 | | | | | | | | | | |
| 2 0 0 7 | | 83.3 | 114.8 | 94.6 | 87.1 | 100.3 | 82.9 | 91.8 | 93.5 | — |
| 2 0 0 8 | | 86.1 | 107.3 | 98.4 | 88.7 | 98.4 | 77.2 | 87.6 | 96.5 | — |
| 2 0 0 9 | | 86.0 | 95.0 | 93.8 | 79.5 | 86.4 | 80.0 | 85.2 | 95.8 | — |
| 2 0 1 0 | | 100.0 | 100.0 | 100.0 | 100.0 | 100.0 | 100.0 | 100.0 | 100.0 | 100.0 |
| 2 0 1 1 | | 105.9 | 102.3 | 103.0 | 105.7 | 104.2 | 108.1 | 100.6 | 107.2 | 111.0 |
| 2 0 1 2 | | 106.8 | 102.6 | 103.2 | 105.9 | 104.7 | 99.9 | 108.4 | 114.5 | 117.8 |
| 출 하 | | | | | | | | | | |
| 2 0 0 7 | | 86.5 | 112.8 | 97.5 | 87.6 | 103.2 | 84.7 | 95.3 | 97.2 | — |
| 2 0 0 8 | | 88.7 | 106.7 | 100.4 | 87.5 | 99.5 | 79.7 | 90.6 | 99.1 | — |
| 2 0 0 9 | | 87.5 | 93.8 | 95.4 | 79.4 | 87.3 | 82.1 | 86.5 | 96.8 | — |
| 2 0 1 0 | | 100.0 | 100.0 | 100.0 | 100.0 | 100.0 | 100.0 | 100.0 | 100.0 | 100.0 |
| 2 0 1 1 | | 105.6 | 102.7 | 101.2 | 105.7 | 103.8 | 106.6 | 100.8 | 107.2 | 111.4 |
| 2 0 1 2 | | 106.4 | 103.9 | 97.9 | 105.0 | 106.1 | 101.7 | 106.9 | 113.7 | 119.3 |
| 재 고 ¹⁾ | | | | | | | | | | |
| 2 0 0 7 | | 89.9 | 100.4 | 119.4 | 80.7 | 96.2 | 110.8 | 99.1 | 96.5 | — |
| 2 0 0 8 | | 96.1 | 115.3 | 132.5 | 98.4 | 89.5 | 118.7 | 110.9 | 100.0 | — |
| 2 0 0 9 | | 88.6 | 103.0 | 104.9 | 98.8 | 83.9 | 101.1 | 98.6 | 85.9 | — |
| 2 0 1 0 | | 104.6 | 104.3 | 98.4 | 107.7 | 98.1 | 101.4 | 99.0 | 107.8 | 114.1 |
| 2 0 1 1 | | 120.2 | 109.9 | 113.2 | 121.3 | 109.7 | 118.5 | 104.7 | 125.5 | 105.2 |
| 2 0 1 2 | | 124.1 | 108.4 | 119.9 | 134.0 | 131.7 | 99.0 | 110.6 | 119.8 | 100.0 |

주 : 1) 연자료는 12월말 수치임.

자료 : 통계청 『한국통계월보 2013. 10』

8. Industrial Production, Shipment and Inventory by Province(2-2) (2010=100)

| 구분 연별 | 경 기 Gyeonggi | 강 원 Gangwon | 충 북 Chungbuk | 충 남 Chungnam | 전 북 Jeonbuk | 전 남 Jeonnam | 경 북 Gyeongbuk | 경 남 Gyeongnam | 제 주 Jeju |
|-------------------------|-----------------|----------------|-----------------|-----------------|----------------|----------------|------------------|------------------|-------------|
| Production | | | | | | | | | |
| 2 0 0 7 | 76.3 | 86.7 | 78.5 | 64.7 | 87.3 | 85.4 | 103.5 | 81.8 | 85.0 |
| 2 0 0 8 | 80.2 | 91.1 | 80.8 | 70.5 | 87.3 | 90.0 | 104.3 | 87.4 | 94.1 |
| 2 0 0 9 | 79.5 | 87.1 | 86.2 | 83.8 | 83.2 | 89.8 | 97.5 | 87.9 | 102.7 |
| 2 0 1 0 | 100.0 | 100.0 | 100.0 | 100.0 | 100.0 | 100.0 | 100.0 | 100.0 | 100.0 |
| 2 0 1 1 | 105.7 | 109.5 | 112.3 | 106.3 | 105.6 | 106.8 | 101.9 | 102.6 | 107.7 |
| 2 0 1 2 | 107.6 | 111.0 | 118.7 | 107.1 | 101.3 | 111.2 | 101.7 | 102.8 | 110.9 |
| Shipment | | | | | | | | | |
| 2 0 0 7 | 81.6 | 87.8 | 75.1 | 70.2 | 90.9 | 88.2 | 103.4 | 79.6 | 84.8 |
| 2 0 0 8 | 84.1 | 92.2 | 78.7 | 74.5 | 88.0 | 93.1 | 103.1 | 86.4 | 89.5 |
| 2 0 0 9 | 81.8 | 88.7 | 86.2 | 84.7 | 83.7 | 93.6 | 97.0 | 86.6 | 93.4 |
| 2 0 1 0 | 100.0 | 100.0 | 100.0 | 100.0 | 100.0 | 100.0 | 100.0 | 100.0 | 100.0 |
| 2 0 1 1 | 106.7 | 110.6 | 109.3 | 106.8 | 107.2 | 105.0 | 100.4 | 101.4 | 104.8 |
| 2 0 1 2 | 108.6 | 113.0 | 116.0 | 108.7 | 104.0 | 106.0 | 98.8 | 101.6 | 113.5 |
| Inventory ¹⁾ | | | | | | | | | |
| 2 0 0 7 | 70.8 | 90.8 | 85.5 | 83.7 | 82.8 | 102.3 | 94.0 | 92.3 | 132.4 |
| 2 0 0 8 | 76.0 | 102.6 | 116.4 | 85.2 | 109.5 | 110.7 | 103.6 | 100.7 | 101.8 |
| 2 0 0 9 | 82.2 | 84.3 | 89.1 | 76.0 | 101.4 | 87.6 | 91.8 | 91.3 | 99.0 |
| 2 0 1 0 | 102.8 | 96.7 | 100.1 | 110.3 | 107.0 | 103.9 | 100.7 | 102.2 | 89.7 |
| 2 0 1 1 | 113.0 | 125.0 | 111.8 | 122.4 | 118.1 | 106.3 | 121.4 | 110.6 | 106.6 |
| 2 0 1 2 | 120.8 | 148.4 | 125.5 | 128.5 | 112.3 | 117.0 | 129.6 | 107.3 | 106.6 |

Source : National Statistical Office

9. 도시근로자 가구당 월평균 가계수지¹⁾(18-1)

(단위 : 천원)

| 연 별 Year | 가구원수 (명) | 가구주 연령(세) | 조사가구 분포(%) | 소 득 Income | | | | | | |
|------------------|-------------------------------|----------------------------------|--|------------|------------------------|------------------|--------------------------------|----------------------------|---------|----------------------------|
| | | | | | 경 상 소 득 Current income | | | | 비경상 소 득 | |
| | | | | | 근로소득 Earnings | 사업소득 Business | 재산소득 Returns from assets | 이전소득 Transfer income | 소 득 | 비경상 Irregular income |
| | | | | | | | | | | |
| 분기별 Quarterly | Household size (person) | Age of household head(age) | Distribution of household (%) | | | | | | | |
| 2007 | 3.38 | 44.25 | 59.35 | 3,656.2 | 3,518.9 | 3,162.9 | 165.0 | 13.9 | 177.1 | 137.4 |
| 2008 | 3.44 | 44.36 | 60.86 | 3,900.6 | 3,757.6 | 3,383.1 | 168.8 | 13.2 | 192.4 | 143.0 |
| 2009 | 3.41 | 44.96 | 60.50 | 3,853.2 | 3,699.6 | 3,322.2 | 161.7 | 14.1 | 201.6 | 153.6 |
| 2010 | 3.40 | 45.31 | 60.60 | 4,007.7 | 3,881.0 | 3,479.2 | 175.9 | 13.1 | 212.7 | 126.7 |
| 2011 | 3.37 | 45.74 | 61.59 | 4,248.6 | 4,116.1 | 3,670.1 | 183.3 | 13.3 | 249.3 | 132.4 |
| 2012 | 3.36 | 46.30 | 62.85 | 4,424.4 | 4,355.5 | 3,885.1 | 191.2 | 15.2 | 266.9 | 133.9 |
| 1 / 4 | 3.37 | 45.49 | 61.39 | 4,682.2 | 4,522.5 | 3,999.6 | 191.8 | 17.2 | 314.0 | 159.7 |
| 2 / 4 | 3.37 | 46.09 | 62.39 | 4,313.1 | 4,187.3 | 3,741.4 | 185.5 | 17.1 | 243.3 | 125.8 |
| 3 / 4 | 3.37 | 46.24 | 62.75 | 4,583.8 | 4,473.4 | 4,041.7 | 175.3 | 11.7 | 244.7 | 110.3 |
| 4 / 4 | 3.39 | 46.01 | 62.59 | 4,517.4 | 4,402.5 | 3,977.1 | 168.6 | 16.5 | 240.3 | 114.9 |

주 : 1) 2009년 소득 및 지출부문의 항목분류 개편으로 인한 가계동향조사 신분류 자료임

자료 : 통계청 『가계동향조사』

9. 도시근로자 가구당 월평균 가계수지(18-2)

(단위 : 천원)

| 연 별 Year | 가 계 지 출 Expenditures | | | | | | | | |
|------------------|----------------------|--|-----------------------------------|--|------------|---------------------------------|---|------|------|
| | | 소 비 지 출 Consumption expenditures | | | | | | | |
| | | 식료품 · 비주류음료 Food and non-alcoholic beverages | | | | | | | |
| | | 곡물 Cereals | 곡물 가공품 Processed cereals | 빵 및 떡류 White bread and rice cakes | 육류 Meat | 육류 가공품 Processed meats | 신선수산 동물 Fresh fish and shellfish | | |
| 분기별 Quarterly | | | | | | | | | |
| 2 0 0 7 | 2,826.6 | 2,163.6 | 282.1 | 22.4 | 12.4 | 15.9 | 37.2 | 8.1 | 20.5 |
| 2 0 0 8 | 3,025.6 | 2,308.5 | 304.8 | 23.5 | 14.6 | 18.8 | 41.6 | 8.7 | 21.0 |
| 2 0 0 9 | 3,036.7 | 2,310.3 | 303.6 | 20.6 | 15.4 | 20.0 | 43.8 | 8.6 | 20.0 |
| 2 0 1 0 | 3,209.5 | 2,435.1 | 318.8 | 17.2 | 16.1 | 21.7 | 45.8 | 10.0 | 19.8 |
| 2 0 1 1 | 3,364.6 | 2,531.3 | 339.5 | 18.9 | 17.2 | 22.9 | 48.3 | 11.7 | 20.0 |
| 2 0 1 2 | 3,494.8 | 2,621.9 | 355.0 | 19.8 | 17.5 | 23.7 | 49.4 | 12.8 | 19.5 |
| 1 / 4 | 3,708.9 | 2,770.6 | 351.7 | 16.8 | 18.8 | 25.1 | 54.0 | 12.8 | 21.5 |
| 2 / 4 | 3,406.2 | 2,570.7 | 335.1 | 16.4 | 16.7 | 22.6 | 43.3 | 12.0 | 16.1 |
| 3 / 4 | 3,548.9 | 2,635.0 | 387.8 | 20.0 | 18.4 | 22.3 | 54.9 | 15.0 | 19.2 |
| 4 / 4 | 3,405.3 | 2,567.3 | 350.1 | 25.9 | 16.5 | 25.2 | 46.0 | 11.2 | 20.8 |

주 : 1) 2009년 소득 및 지출부문의 항목분류 개편으로 인한 가계동향조사 신분류 자료임

자료 : 통계청 『가계동향조사』

9. Average Monthly Income and Expenditure per Household for Urban Salary and Wage Earner's Households (18-3) (Unit : thousand won)

| 연 별 Year | 가 계 지 출 Expenditures | | | | | | |
|-------------|---|---|--|-------------------------|--|--|--|
| | 소 비 지 출 Consumption expenditures | | | | | | |
| | 식료품·비주류음료 Food and non-alcoholic beverages | | | | | | |
| | 염건수산 동물 Salted, dried fish and shellfish | 기타수산 동물가공 Processed fish and shellfish | 유제품 및 알 Milk, cheese and eggs | 유지류 Oils and fats | 과일및 과일가공품 Fruits and processed fruits | 채소 및 채소가공품 Vegetables and processed vegetables | 해조 및 해조가공품 Seaweeds and processed seaweeds |
| 2007 | 6.4 | 5.6 | 25.8 | 2.2 | 34.4 | 32.1 | 6.6 |
| 2008 | 6.4 | 6.2 | 29.4 | 2.6 | 36.5 | 31.5 | 7.0 |
| 2009 | 6.4 | 6.3 | 31.2 | 2.7 | 36.6 | 29.9 | 3.9 |
| 2010 | 6.4 | 6.5 | 31.8 | 2.7 | 38.5 | 35.9 | 3.9 |
| 2011 | 7.1 | 7.0 | 32.4 | 2.6 | 40.8 | 35.2 | 4.1 |
| 2012 | 6.7 | 7.3 | 34.2 | 2.7 | 44.9 | 38.3 | 4.4 |
| 1 / 4 | 7.5 | 7.0 | 34.9 | 3.1 | 46.1 | 33.0 | 5.3 |
| 2 / 4 | 5.7 | 6.3 | 34.3 | 2.3 | 42.2 | 43.2 | 3.4 |
| 3 / 4 | 7.6 | 7.5 | 35.3 | 3.6 | 55.1 | 36.3 | 4.4 |
| 4 / 4 | 5.9 | 8.7 | 33.3 | 2.1 | 36.9 | 40.7 | 4.4 |

Source : National Statistical Office

9. Average Monthly Income and Expenditure per Household for Urban Salary and Wage Earner's Households (18-4) (Unit : thousand won)

| 연 별 Year | 가 계 지 출 Expenditures | | | | | | | |
|-------------|--|--------------------------------------|---------------------------|--------------------------------|--|------------------------------------|------------------------------|---------------|
| | 소 비 지 출 Consumption expenditures | | | | | | | |
| | 식료품·비주류음료 Food and non-alcoholic beverages | | | | | 주류 및 담배 | | |
| | 당류 및 과자류 Sugar, jam, honey, chocolate and confectionery | 조미 식품 Spices and condiments | 기타 식품 Other food | 커피 및 차 Coffee and tea | 주스및기타음료 Juices and other non-alcoholic beverage | Alcoholic beverages, tobacco | 주류 Alcoholic beverages | 담배 Tobacco |
| 2007 | 18.1 | 9.5 | 9.2 | 5.3 | 10.4 | 28.5 | 7.9 | 20.6 |
| 2008 | 20.4 | 9.7 | 9.6 | 6.0 | 11.5 | 28.1 | 8.4 | 19.6 |
| 2009 | 21.6 | 10.1 | 9.6 | 6.4 | 10.6 | 27.5 | 9.0 | 18.4 |
| 2010 | 23.8 | 9.9 | 10.4 | 7.2 | 11.2 | 28.4 | 9.6 | 18.8 |
| 2011 | 26.4 | 13.4 | 10.5 | 8.1 | 11.8 | 28.1 | 9.9 | 18.1 |
| 2012 | 28.1 | 13.7 | 10.8 | 8.8 | 12.6 | 27.6 | 10.0 | 17.5 |
| 1 / 4 | 27.4 | 8.4 | 10.3 | 9.0 | 10.8 | 27.1 | 9.0 | 18.0 |
| 2 / 4 | 30.3 | 8.8 | 10.1 | 8.3 | 13.4 | 27.6 | 9.7 | 17.9 |
| 3 / 4 | 30.7 | 22.7 | 11.2 | 8.6 | 14.9 | 29.2 | 11.7 | 17.5 |
| 4 / 4 | 25.1 | 14.8 | 11.6 | 9.3 | 11.7 | 27.2 | 9.8 | 17.4 |

Source : National Statistical Office

9. 도시근로자 가구당 월평균 가계수지¹⁾(18-5)

(단위 : 천원)

| 연 별 Year | 가 계 지 출 Expenditures | | | | | | |
|------------------|----------------------------------|------------------------------------|-----------------|-------------------------------|------------------------------------|----------------|----------------------------------|
| | 소 비 지 출 Consumption expenditures | | | | | | |
| | 의류 · 신발 Clothing and footwear | | | | | | |
| 분기별 Quarterly | | 직물 및 외의 Cloth and outwear | 내의 Underwear | 기타 의복 Other clothing | 의복관련 서비스 Clothing service | 신발 Footwear | 신발 서비스 Footwear service |
| 2007 | 142.3 | 106.2 | 7.9 | 5.8 | 4.5 | 17.7 | 0.3 |
| 2008 | 148.6 | 110.1 | 8.1 | 6.3 | 4.6 | 19.1 | 0.3 |
| 2009 | 146.1 | 106.0 | 8.6 | 7.0 | 4.5 | 19.8 | 0.3 |
| 2010 | 158.0 | 112.9 | 9.7 | 7.6 | 4.7 | 22.7 | 0.3 |
| 2011 | 171.7 | 123.8 | 9.9 | 8.0 | 4.5 | 25.0 | 0.3 |
| 2012 | 182.2 | 131.5 | 10.6 | 8.4 | 4.7 | 26.7 | 0.3 |
| 1 / 4 | 176.9 | 130.6 | 9.6 | 8.7 | 4.3 | 23.4 | 0.3 |
| 2 / 4 | 186.9 | 132.4 | 10.7 | 7.2 | 5.8 | 30.5 | 0.4 |
| 3 / 4 | 143.9 | 99.8 | 10.8 | 5.7 | 3.0 | 24.3 | 0.2 |
| 4 / 4 | 223.5 | 165.6 | 11.7 | 12.2 | 4.8 | 29.0 | 0.3 |

주 : 1) 2009년 소득 및 지출부문의 항목분류 개편으로 인한 가계동향조사 신분류 자료임
 자료 : 통계청 『가계동향조사』

9. 도시근로자 가구당 월평균 가계수지¹⁾(18-6)

(단위 : 천원)

| 연 별 Year | 가 계 지 출 Expenditures | | | | | |
|------------------|---|--|---|---|--|--------------|
| | 소 비 지 출 Consumption expenditures | | | | | |
| | 주거·수도·광열 Housing, water, electricity, gas and other fuels | | | | | |
| 분기별 Quarterly | | 실제 주거비 Actual rentals for housing | 주택유지 및 수선 Maintenance and repair of the dwelling | 상하수도및 폐기물처리 Water charge and refuse disposal | 기타 주거 관련서비스 Miscellaneous services relating to the dwelling | 연료비 Fuels |
| 2007 | 198.8 | 44.0 | 17.4 | 19.0 | 31.5 | 86.9 |
| 2008 | 212.2 | 42.1 | 18.4 | 21.0 | 36.2 | 94.5 |
| 2009 | 216.7 | 44.6 | 16.9 | 21.1 | 36.9 | 97.1 |
| 2010 | 231.1 | 48.7 | 15.4 | 21.1 | 37.5 | 108.4 |
| 2011 | 243.2 | 55.5 | 15.7 | 21.0 | 41.3 | 109.4 |
| 2012 | 260.5 | 60.8 | 18.4 | 22.2 | 43.5 | 115.5 |
| 1 / 4 | 324.5 | 65.2 | 12.4 | 23.0 | 43.9 | 180.0 |
| 2 / 4 | 255.4 | 60.7 | 20.7 | 22.3 | 43.6 | 108.2 |
| 3 / 4 | 217.6 | 57.8 | 20.0 | 21.6 | 43.6 | 74.6 |
| 4 / 4 | 247.9 | 59.9 | 19.9 | 22.8 | 44.5 | 100.7 |

주 : 1) 2009년 소득 및 지출부문의 항목분류 개편으로 인한 가계동향조사 신분류 자료임
 자료 : 통계청 『가계동향조사』

9. Average Monthly Income and Expenditure per Household for Urban Salary and Wage Earner's Households (18-7) (Unit : thousand won)

| 연 별 Year | 가 계 지 출 Expenditures | | | | | | |
|------------------|--|---------------------------------|--|---------------------------------|---------------------------------------|--|-------------|
| | 소 비 지 출 Consumption expenditures | | | | | | |
| | 가정용품·가사서비스 Furnishings, household equipment and routine household maintenance | | | | | | |
| 분기별 Quarterly | 가구및조명 Furniture and lighting equipment | 실내 장식 Interior decoration | 가구·조명및 장식서비스 Services for the furniture and interior | 가정용 섬유 Household textiles | 가전 및 가정용기기 Household appliances | 가전관련서비스 Services for household appliances | |
| 2007 | 81.0 | 15.1 | 1.7 | 0.1 | 6.7 | 25.5 | 5.3 |
| 2008 | 78.4 | 13.6 | 1.8 | 0.1 | 6.3 | 21.9 | 5.9 |
| 2009 | 83.8 | 13.9 | 1.4 | 0.2 | 7.0 | 21.4 | 6.8 |
| 2010 | 94.0 | 14.8 | 1.7 | 0.2 | 8.1 | 23.4 | 7.4 |
| 2011 | 95.6 | 15.3 | 1.6 | 0.1 | 8.2 | 23.4 | 8.3 |
| 2012 | 101.8 | 17.6 | 1.8 | 0.3 | 8.6 | 23.9 | 10.1 |
| 1 / 4 | 100.1 | 20.1 | 2.0 | 0.3 | 8.2 | 21.3 | 9.8 |
| 2 / 4 | 100.7 | 18.7 | 1.6 | 0.3 | 7.8 | 24.0 | 10.2 |
| 3 / 4 | 103.6 | 14.9 | 1.8 | 0.2 | 8.7 | 25.7 | 10.6 |
| 4 / 4 | 103.4 | 14.6 | 1.9 | 0.2 | 9.7 | 25.1 | 9.9 |

Source : National Statistical Office

9. Average Monthly Income and Expenditure per Household for Urban Salary and Wage Earner's Households (18-8) (Unit : thousand won)

| 연 별 Year | 가 계 지 출 Expenditures | | | | | | |
|------------------|--|--|-------------------------------|--------------------------------|------------------------|--|------------|
| | 소 비 지 출 Consumption expenditures | | | | | | |
| | 가정용품·가사서비스 Furnishings, household equipment and routine household maintenance | | | | 보 건 Health | | |
| 분기별 Quarterly | 가사 용품 Household utensils | 가정용공구 및 기타 Tools and equipment for household | 가사 소모품 Nondurable goods | 가사 서비스 Household service | 의약품 Medical product | 의료용 소모품 medical nondurable goods | |
| 2007 | 5.2 | 2.6 | 9.2 | 9.4 | 123.6 | 34.6 | 6.0 |
| 2008 | 5.8 | 2.6 | 9.7 | 10.7 | 131.5 | 36.0 | 7.0 |
| 2009 | 7.5 | 2.3 | 10.5 | 12.9 | 142.3 | 38.3 | 7.3 |
| 2010 | 7.8 | 2.2 | 11.3 | 17.1 | 151.1 | 40.5 | 7.8 |
| 2011 | 8.0 | 2.8 | 11.7 | 15.7 | 159.9 | 42.0 | 7.8 |
| 2012 | 8.4 | 3.1 | 12.3 | 15.8 | 164.0 | 41.0 | 8.1 |
| 1 / 4 | 9.5 | 3.3 | 11.5 | 14.2 | 173.6 | 43.5 | 8.5 |
| 2 / 4 | 7.8 | 2.7 | 12.6 | 15.0 | 159.7 | 39.9 | 7.8 |
| 3 / 4 | 8.4 | 3.3 | 13.0 | 17.0 | 157.0 | 39.9 | 8.1 |
| 4 / 4 | 8.2 | 3.0 | 12.4 | 18.4 | 161.5 | 40.2 | 8.4 |

Source : National Statistical Office

9. 도시근로자 가구당 월평균 가계수지¹⁾(18-9)

(단위 : 천원)

| 연 별 Year | 가 계 지 출 Expenditures | | | | | | | |
|------------------|--|---|--|--|---|---------------|---------------------------------------|---|
| | 소 비 지 출 Consumption expenditures | | | | | | | |
| | 보 건 Health | | | | | 교 통 Transport | | |
| | 보건의료 용품및기구 Medical appliances | 외래의료서비스 Out-patients hospital services | 치과서비스 Dental medical services | 기타의료 서비스 Other medical services | 입원서비스 Inpatients hospital services | | 자동차 구입 Automobile purchasing | 기타운송 기구구입 Other vehicle purchasing |
| 분기별 Quarterly | | | | | | | | |
| 2007 | 6.8 | 31.1 | 24.4 | 1.6 | 19.2 | 280.3 | 67.7 | 1.3 |
| 2008 | 6.4 | 33.7 | 27.2 | 1.8 | 19.4 | 293.9 | 65.6 | 1.6 |
| 2009 | 6.5 | 39.7 | 29.1 | 1.1 | 20.3 | 291.0 | 83.5 | 1.5 |
| 2010 | 7.3 | 43.9 | 26.2 | 1.2 | 24.3 | 293.8 | 74.2 | 1.5 |
| 2011 | 7.8 | 46.7 | 30.6 | 1.3 | 23.5 | 303.6 | 68.9 | 1.0 |
| 2012 | 7.7 | 51.0 | 30.4 | 1.7 | 24.1 | 326.8 | 84.8 | 1.6 |
| 1 / 4 | 8.3 | 56.4 | 31.7 | 1.5 | 23.6 | 308.6 | 70.6 | 0.9 |
| 2 / 4 | 7.8 | 47.9 | 31.0 | 1.1 | 24.2 | 344.3 | 98.2 | 2.9 |
| 3 / 4 | 7.9 | 48.4 | 30.5 | 2.3 | 20.0 | 321.5 | 70.8 | 1.4 |
| 4 / 4 | 6.9 | 49.6 | 27.4 | 1.9 | 27.0 | 341.1 | 101.1 | 1.1 |

주 : 1) 2009년 소득 및 지출부문의 항목분류 개편으로 인한 가계동향조사 신분류 자료임

자료 : 통계청 『가계동향조사』

9. 도시근로자 가구당 월평균 가계수지¹⁾(18-10)

(단위 : 천원)

| 연 별 Year 분기별 Quarterly | 가 계 지 출 Expenditures | | | | | | |
|-------------------------------------|--|---------------------|--|-------------------------------------|----------------------------------|--|---|
| | 소 비 지 출 Consumption expenditures | | | | | | |
| | 교 통 Transport | | | | | | |
| | 운송기구 유지및수리 Maintenance and repair service | 운송기구 연료비 Fuel | 기타개인교통서비스 Private transportation services | 철도 운송 Transport by railway | 육상 운송 Transport by road | 기타 운송 Other passenger transport | 기타교통 관련서비스 Other transportation services |
| 2007 | 17.0 | 120.3 | 9.7 | 7.2 | 28.5 | 24.9 | 3.8 |
| 2008 | 16.8 | 134.4 | 8.9 | 7.6 | 28.8 | 26.8 | 3.4 |
| 2009 | 17.0 | 116.6 | 11.1 | 7.0 | 26.1 | 25.2 | 3.1 |
| 2010 | 17.4 | 121.1 | 16.8 | 6.8 | 23.7 | 29.6 | 2.8 |
| 2011 | 18.9 | 134.4 | 15.8 | 6.4 | 21.5 | 32.4 | 3.8 |
| 2012 | 19.4 | 137.8 | 15.4 | 6.3 | 21.8 | 36.0 | 3.7 |
| 1 / 4 | 16.3 | 138.4 | 16.0 | 6.5 | 21.3 | 34.8 | 3.8 |
| 2 / 4 | 20.2 | 139.1 | 17.3 | 5.7 | 21.2 | 36.7 | 3.0 |
| 3 / 4 | 20.8 | 141.7 | 15.5 | 6.4 | 22.7 | 38.0 | 4.2 |
| 4 / 4 | 20.2 | 137.5 | 13.4 | 6.4 | 22.4 | 35.1 | 3.9 |

주 : 1) 2009년 소득 및 지출부문의 항목분류 개편으로 인한 가계동향조사 신분류 자료임

자료 : 통계청 『가계동향조사』

9. Average Monthly Income and Expenditure per Household for Urban Salary and Wage Earner's Households (18-11) (Unit : thousand won)

| 연 별 Year | 가 계 지 출 Expenditures | | | | | | |
|------------------|-------------------------------------|---|---|--------------|---|---|------------|
| | 소 비 지 출 Consumption expenditures | | | | | | |
| | 통 신 Communication | | | | 오 락문 화 Recreation and culture | | |
| | 우편 서비스 Postal services | 통신장비 Telephone and telefax equipment | 통신서비스 Telephone and telefax services | | 영상음향기기 Equipment for the reception of sound and pictures | 사진광학 장비 Photographic and optical instruments | |
| 분기별 Quarterly | | | | | | | |
| 2007 | 139.1 | 0.2 | 5.8 | 133.1 | 121.7 | 9.1 | 2.7 |
| 2008 | 138.5 | 0.2 | 2.6 | 135.7 | 124.1 | 10.2 | 2.6 |
| 2009 | 136.1 | 0.2 | 2.1 | 133.8 | 123.3 | 10.1 | 2.7 |
| 2010 | 142.5 | 0.2 | 1.8 | 140.4 | 139.9 | 10.0 | 2.6 |
| 2011 | 146.8 | 0.2 | 2.8 | 143.7 | 144.3 | 10.3 | 2.0 |
| 2012 | 158.5 | 0.2 | 7.4 | 150.9 | 151.9 | 9.3 | 1.5 |
| 1 / 4 | 156.4 | 0.3 | 3.7 | 152.4 | 158.8 | 10.5 | 2.2 |
| 2 / 4 | 161.5 | 0.2 | 7.5 | 153.8 | 151.2 | 9.2 | 1.4 |
| 3 / 4 | 161.8 | 0.2 | 10.4 | 151.2 | 164.8 | 9.1 | 2.1 |
| 4 / 4 | 158.1 | 0.2 | 8.1 | 149.8 | 135.7 | 8.5 | 0.5 |

Source : National Statistical Office

9. Average Monthly Income and Expenditure per Household for Urban Salary and Wage Earner's Households (18-12) (Unit : thousand won)

| 연 별 Year | 가 계 지 출 Expenditures | | | | | | |
|------------------|--|--------------------------------|---|--|------------------------------------|---|--|
| | 소 비 지 출 Consumption expenditures | | | | | | |
| | 오 락문 화 Recreation and culture | | | | | | |
| | 정보처리장치 Information processing equipment | 기록 매체 Recording media | 영상음향및 정보기기수리 Repairing service | 오락문화내구재 Durables for recreation and culture | 악기 기구 Musical instruments | 오락문화내구재 유지및수리 Maintenance and repair service | 장난감및 취미용품 Toys, games and hobbies |
| 분기별 Quarterly | | | | | | | |
| 2007 | 11.5 | 0.4 | 1.0 | 0.3 | 1.6 | 0.2 | 4.6 |
| 2008 | 9.1 | 0.4 | 1.1 | 0.3 | 1.8 | 0.2 | 4.8 |
| 2009 | 9.7 | 0.3 | 1.2 | 0.3 | 1.0 | 0.1 | 5.3 |
| 2010 | 10.8 | 0.4 | 1.3 | 0.2 | 1.3 | 0.1 | 5.6 |
| 2011 | 10.3 | 0.3 | 1.2 | 0.2 | 1.7 | 0.1 | 7.0 |
| 2012 | 9.9 | 0.3 | 1.2 | 0.3 | 1.6 | 0.2 | 7.5 |
| 1 / 4 | 13.7 | 0.4 | 1.2 | 0.5 | 1.4 | 0.1 | 5.9 |
| 2 / 4 | 8.8 | 0.3 | 1.1 | 0.7 | 2.5 | 0.2 | 8.3 |
| 3 / 4 | 10.1 | 0.3 | 1.4 | 0.1 | 0.7 | 0.3 | 6.4 |
| 4 / 4 | 7.7 | 0.3 | 1.1 | 0.1 | 1.8 | 0.3 | 9.8 |

Source : National Statistical Office

9. 도시근로자 가구당 월평균 가계수지¹⁾(18-13)

(단위 : 천원)

| 연 별 Year | 가 계 지 출 Expenditures | | | | | |
|------------------|--|--|--|---|---|-----------------------------------|
| | 소 비 지 출 Consumption expenditures | | | | | |
| | 오락문화 Recreation and culture | | | | | |
| 분기별 Quarterly | 캠핑및운동 관련용품 Equipment for sport, camping | 화훼관련 용품 Gardens, plants and flowers | 애원동물 관련물품 Pets and related products | 화훼및애완 동물서비스 Veterinary and other survices for pets | 운동및 오락서비스 Recreational and cultural services | 문화 서비스 Cultural services |
| 2007 | 4.6 | 2.4 | 1.3 | 1.1 | 13.7 | 21.1 |
| 2008 | 4.8 | 2.0 | 1.4 | 1.2 | 15.2 | 22.6 |
| 2009 | 5.0 | 2.3 | 1.6 | 1.0 | 14.3 | 24.1 |
| 2010 | 5.4 | 2.4 | 1.7 | 1.1 | 16.5 | 26.2 |
| 2011 | 6.8 | 2.3 | 1.9 | 1.1 | 17.0 | 28.3 |
| 2012 | 6.8 | 2.5 | 2.2 | 1.4 | 17.7 | 30.4 |
| 1 / 4 | 6.0 | 2.6 | 2.4 | 1.5 | 15.9 | 28.6 |
| 2 / 4 | 7.0 | 4.2 | 2.2 | 1.6 | 18.1 | 32.0 |
| 3 / 4 | 8.8 | 1.7 | 2.1 | 1.2 | 21.1 | 30.8 |
| 4 / 4 | 5.8 | 1.5 | 2.6 | 1.3 | 16.0 | 29.3 |

주 : 1) 2009년 소득 및 지출부문의 항목분류 개편으로 인한 가계동향조사 신분류 자료임

자료 : 통계청 『가계동향조사』

9. 도시근로자 가구당 월평균 가계수지¹⁾(18-14)

(단위 : 천원)

| 연 별 Year | 가 계 지 출 Expenditures | | | | | | | | |
|------------------|-------------------------------------|-------------|--------------------------------------|------------------|--------------------------|------------------|------------------------------|--|------------------------------------|
| | 소 비 지 출 Consumption expenditures | | | | | | | | |
| | 오락문화 Recreation and culture | | | | | 교 육 Education | | | |
| 분기별 Quarterly | 복권 Lottery | 서적 Books | 기타인쇄물 Other printed matters | 문구 Stationery | 단체여행 Package tours | | 정규교육 Regular Education | 초등교육 elementary and Primary education | 중등 교육 Secondary education |
| 2007 | 0.4 | 24.5 | 2.6 | 3.6 | 15.0 | 268.4 | 88.7 | 17.1 | 21.6 |
| 2008 | 0.3 | 27.2 | 3.2 | 3.8 | 11.8 | 319.8 | 101.3 | 21.3 | 25.4 |
| 2009 | 0.4 | 24.6 | 2.9 | 3.8 | 12.7 | 325.0 | 113.6 | 22.5 | 25.2 |
| 2010 | 0.3 | 25.9 | 2.7 | 4.4 | 21.1 | 332.1 | 118.7 | 23.9 | 23.7 |
| 2011 | 0.4 | 24.1 | 2.4 | 5.2 | 20.8 | 327.6 | 111.8 | 25.0 | 20.9 |
| 2012 | 0.4 | 22.0 | 2.3 | 5.5 | 29.0 | 320.7 | 101.4 | 20.1 | 19.5 |
| 1 / 4 | 0.5 | 29.2 | 2.4 | 7.3 | 26.5 | 408.7 | 190.0 | 24.9 | 20.8 |
| 2 / 4 | 0.4 | 19.6 | 2.2 | 5.1 | 26.3 | 261.3 | 38.1 | 16.8 | 19.6 |
| 3 / 4 | 0.4 | 20.6 | 2.3 | 4.9 | 40.6 | 370.7 | 144.5 | 21.3 | 20.1 |
| 4 / 4 | 0.4 | 19.4 | 2.3 | 5.1 | 22.1 | 260.0 | 38.8 | 18.5 | 17.7 |

주 : 1) 2009년 소득 및 지출부문의 항목분류 개편으로 인한 가계동향조사 신분류 자료임

자료 : 통계청 『가계동향조사』

9. Average Monthly Income and Expenditure per Household for Urban Salary and Wage Earner's Households (18-15) (Unit : thousand won)

| 연 별 Year | 가 계 지 출 Expenditures | | | | |
|------------------|-------------------------------------|--|---|---|----------------------------|
| | 소 비 지 출 Consumption expenditures | | | | |
| | 교 육 Education | | | | |
| 분기별 Quarterly | 고등 교육 Tertiary education | 학원및보습교육 Taking lessons at Private institutes for students and Adult | 학생학원교육 Taking lessons at Private institutes for students | 성인학원교육 Taking lessons at Private institutes for adults | 기타교육 Other education |
| 2007 | 49.9 | 169.4 | 159.1 | 10.3 | 10.3 |
| 2008 | 54.6 | 206.8 | 195.6 | 11.2 | 11.6 |
| 2009 | 66.0 | 199.4 | 189.0 | 10.4 | 12.0 |
| 2010 | 71.0 | 198.3 | 187.4 | 10.9 | 15.1 |
| 2011 | 65.8 | 200.0 | 188.8 | 11.2 | 15.7 |
| 2012 | 61.9 | 202.4 | 190.4 | 12.1 | 16.8 |
| 1 / 4 | 144.2 | 206.1 | 191.9 | 14.3 | 12.6 |
| 2 / 4 | 1.7 | 202.6 | 192.0 | 10.7 | 20.6 |
| 3 / 4 | 103.1 | 208.2 | 195.3 | 12.9 | 18.0 |
| 4 / 4 | 2.6 | 204.8 | 193.7 | 11.1 | 16.4 |

Source : National Statistical Office

9. Average Monthly Income and Expenditure per Household for Urban Salary and Wage Earner's Households (18-16) (Unit : thousand won)

| 연 별 Year | 가 계 지 출 Expenditures | | | | | | |
|------------------|--|----------------------------------|------------|--|--|---|-------------|
| | 소 비 지 출 Consumption expenditures | | | | | | |
| | 음식·숙박 Restaurants and hotels | | | 기타상품·서비스 Miscellaneous goods and services | | | |
| 분기별 Quarterly | 식사비 Restaurants, cafes and the like | 숙박비 Accommodation services | | 이미용 서비스 Personal care | 이미용기기 Appliances for personal care | 위생 및 이미용용품 Personal care goods | |
| 2007 | 307.2 | 300.1 | 7.1 | 190.6 | 30.9 | 0.7 | 32.6 |
| 2008 | 327.8 | 321.1 | 6.6 | 200.9 | 32.2 | 0.6 | 35.8 |
| 2009 | 313.5 | 308.0 | 5.6 | 201.3 | 28.9 | 0.6 | 37.0 |
| 2010 | 325.7 | 319.7 | 6.0 | 219.7 | 30.0 | 0.7 | 40.3 |
| 2011 | 335.4 | 328.4 | 6.9 | 235.1 | 31.3 | 0.8 | 41.9 |
| 2012 | 346.9 | 339.7 | 7.2 | 226.1 | 32.5 | 0.8 | 45.1 |
| 1 / 4 | 338.7 | 331.6 | 7.1 | 245.6 | 35.4 | 0.9 | 48.3 |
| 2 / 4 | 358.7 | 353.9 | 4.8 | 228.2 | 31.8 | 0.8 | 45.0 |
| 3 / 4 | 361.3 | 348.5 | 12.8 | 216.0 | 29.7 | 0.8 | 44.4 |
| 4 / 4 | 342.3 | 337.8 | 4.5 | 216.5 | 33.2 | 0.7 | 44.0 |

Source : National Statistical Office

9. 도시근로자 가구당 월평균 가계수지¹⁾(18-17)

(단위 : 천원)

| 연 별 Year | 가 계 지 출 Expenditures | | | | | |
|------------------|--|-------------------------------------|---------------------------|-----------------|------------------------------|----------------------------|
| | 소 비 지 출 Consumption expenditures | | | | | |
| | 기타상품·서비스 Miscellaneous goods and services | | | | | |
| 분기별 Quarterly | 시계 및 장신구 Clock and personal effects | 기타개인용품 Other personal effects | 사회복지 Social welfare | 보험 Insurance | 기타금융 Financial service | 기타서비스 Other services |
| 2007 | 3.5 | 9.1 | 26.4 | 56.8 | 0.5 | 30.1 |
| 2008 | 4.0 | 10.4 | 30.6 | 59.1 | 0.4 | 27.7 |
| 2009 | 3.8 | 10.4 | 30.9 | 60.1 | 0.5 | 29.0 |
| 2010 | 4.3 | 11.9 | 40.0 | 65.2 | 0.8 | 26.6 |
| 2011 | 3.9 | 14.1 | 46.8 | 68.9 | 0.4 | 26.6 |
| 2012 | 2.9 | 16.4 | 29.4 | 72.9 | 0.8 | 25.3 |
| 1 / 4 | 2.8 | 18.6 | 42.2 | 72.7 | 0.8 | 23.8 |
| 2 / 4 | 2.8 | 18.6 | 25.8 | 72.5 | 0.8 | 30.3 |
| 3 / 4 | 3.4 | 16.8 | 24.8 | 73.6 | 0.8 | 21.5 |
| 4 / 4 | 2.5 | 12.5 | 25.0 | 75.2 | 0.9 | 22.6 |

주 : 1) 2009년 소득 및 지출부문의 항목분류 개편으로 인한 가계동향조사 신분류 자료임
 자료 : 통계청 『가계동향조사』

9. Average Monthly Income and Expenditure per Household for Urban Salary and Wage Earner's Households (18-18) (Unit : thousand won)

| 연 별 Year 분기별 Quarterly | 가 계 지 출 Expenditures | | | | | | | |
|-------------------------------------|------------------------------------|------------------------------|-------------------|-----------------------------|------------------------------|---------------------------------------|--|-------|
| | 비소비지출 Non-consumption expenditures | | | | | | | |
| | 경상조세 Current tax | 비경상조세 Non current tax | 연금 Pension | 사회보장 Social security | 이자비용 Interest expense | 가구간 이전지출 Household Transfer | 비영리 단체로이전 Transfer to Npishs | |
| 2 0 0 7 | 663.0 | 134.5 | 13.5 | 100.5 | 76.9 | 61.4 | 182.2 | 93.9 |
| 2 0 0 8 | 717.0 | 147.0 | 10.4 | 106.6 | 87.4 | 75.5 | 193.3 | 96.9 |
| 2 0 0 9 | 726.4 | 131.5 | 12.4 | 108.7 | 91.4 | 78.8 | 206.7 | 96.8 |
| 2 0 1 0 | 774.4 | 147.1 | 10.9 | 118.4 | 97.7 | 91.6 | 212.8 | 95.9 |
| 2 0 1 1 | 833.3 | 160.9 | 15.4 | 127.0 | 110.7 | 98.9 | 218.2 | 102.0 |
| 2 0 1 2 | 872.9 | 173.6 | 14.6 | 134.9 | 120.6 | 107.8 | 216.2 | 105.3 |
| 1 / 4 | 938.4 | 182.9 | 15.6 | 133.3 | 117.3 | 112.5 | 268.4 | 108.2 |
| 2 / 4 | 835.5 | 157.3 | 11.9 | 132.7 | 126.7 | 108.2 | 192.9 | 105.8 |
| 3 / 4 | 913.9 | 204.7 | 18.5 | 137.4 | 120.9 | 106.8 | 221.6 | 103.9 |
| 4 / 4 | 837.9 | 158.2 | 13.5 | 140.7 | 122.1 | 105.0 | 192.1 | 106.4 |

Source : National Statistical Office

10. 도시 가구당 월평균 가계지출¹⁾(17-1)

Average Monthly Expenditure per Household In Cities

(Unit: thousand won) (단위: 천원)

| 연 별 Year 분기별 Quarterly | 가구원수 (명) Household size (person) | 가구주 연령(세) Age of household head(age) | 가계지출 Expenditures | 소 비 지 출 Consumption expenditures | | | | | |
|---------------------------------|--|--|----------------------|---|---------------|-----------------------------------|--|-------------|-------------|
| | | | | 식료품 · 비주류음료 Food and non-alcoholic beverages | | | | | |
| | | | | | 곡물 Cereals | 곡물 가공품 Processed cereals | 빵 및 떡류 White bread and rice cakes | 육류 Meat | |
| 2007 | 3.30 | 47.57 | 2,654.6 | 2,072.6 | 282.4 | 23.4 | 12.1 | 14.9 | 38.5 |
| 2008 | 3.35 | 47.73 | 2,803.1 | 2,179.6 | 304.6 | 25.0 | 14.3 | 17.5 | 42.5 |
| 2009 | 3.32 | 48.27 | 2,815.4 | 2,179.9 | 301.4 | 22.2 | 14.9 | 18.5 | 44.4 |
| 2010 | 3.29 | 48.52 | 2,998.9 | 2,312.5 | 319.7 | 18.8 | 15.8 | 20.3 | 46.5 |
| 2011 | 3.27 | 48.99 | 3,139.3 | 2,404.2 | 341.0 | 20.7 | 16.9 | 21.4 | 49.0 |
| 2012 | 3.26 | 49.29 | 3,259.3 | 2,485.2 | 351.3 | 21.3 | 17.0 | 22.1 | 49.2 |
| 1 / 4 | 3.26 | 49.04 | 3,400.4 | 2,594.5 | 344.5 | 17.8 | 18.4 | 23.3 | 54.1 |
| 2 / 4 | 3.27 | 49.12 | 3,149.6 | 2,414.5 | 328.6 | 17.5 | 16.0 | 20.7 | 42.5 |
| 3 / 4 | 3.26 | 49.19 | 3,310.0 | 2,498.9 | 384.8 | 21.1 | 17.9 | 21.0 | 55.2 |
| 4 / 4 | 3.27 | 49.19 | 3,181.0 | 2,436.2 | 348.6 | 28.9 | 15.9 | 23.6 | 45.2 |

주: 1) 2009년 소득 및 지출부문의 항목분류 개편으로 인한 가계동향조사 신분류 자료임
 자료: 통계청 『가계동향조사』

10. 도시 가구당 월평균 가계지출¹⁾(17-2)

Average Monthly Expenditure per Household In Cities

(Unit: thousand won) (단위: 천원)

| 연 별 Year 분기별 Quarterly | 소 비 지 출 Consumption expenditures | | | | | | | | |
|---------------------------------|---|---|---|---|--|-------------------------|---|--|--|
| | 식료품 · 비주류음료 Food and non-alcoholic beverages | | | | | | | | |
| | 육류 가공품 Processed meats | 신선수산 동물 Fresh fish and shellfish | 염건수산 동물 Salted, dried fish and shellfish | 기타수산 동물가공 Processed fish and shellfish | 유제품 및 알 Milk, cheese and eggs | 유지류 Oils and fats | 과일및 과일가공품 Fruits and processed fruits | 채소 및 채소가공품 Vegetables and processed vegetables | 해조 및 해조가공품 Seaweeds and processed seaweeds |
| 2007 | 7.5 | 22.0 | 6.5 | 5.6 | 23.8 | 2.3 | 34.1 | 33.9 | 6.5 |
| 2008 | 8.0 | 22.7 | 6.6 | 6.0 | 27.0 | 2.8 | 36.4 | 33.4 | 6.9 |
| 2009 | 8.0 | 21.6 | 6.5 | 6.1 | 28.7 | 2.9 | 36.1 | 32.0 | 3.9 |
| 2010 | 9.5 | 21.8 | 6.8 | 6.4 | 29.3 | 2.8 | 38.5 | 39.2 | 4.1 |
| 2011 | 11.0 | 22.2 | 7.5 | 7.0 | 30.2 | 2.8 | 40.6 | 38.2 | 4.3 |
| 2012 | 11.8 | 21.0 | 7.0 | 7.1 | 31.7 | 2.8 | 44.2 | 40.3 | 4.3 |
| 1 / 4 | 11.6 | 23.8 | 7.8 | 6.6 | 31.9 | 3.2 | 45.0 | 33.8 | 5.4 |
| 2 / 4 | 11.1 | 17.3 | 5.8 | 6.0 | 31.9 | 2.3 | 41.6 | 45.3 | 3.4 |
| 3 / 4 | 13.9 | 21.1 | 8.1 | 7.3 | 32.6 | 3.6 | 54.1 | 38.8 | 4.2 |
| 4 / 4 | 10.4 | 22.0 | 6.4 | 8.7 | 30.4 | 2.1 | 36.2 | 43.5 | 4.5 |

주: 1) 2009년 소득 및 지출부문의 항목분류 개편으로 인한 가계동향조사 신분류 자료임
 자료: 통계청 『가계동향조사』

10. 도시 가구당 월평균 가계지출¹⁾(17-3)

(Unit : thousand won) (단위 : 천원)

| 연 별 Year | 소 비 지 출 Consumption expenditures | | | | | | | |
|------------------|--|--------------------------------------|---------------------------|-------------------------------|--|------------------------------------|------------------------------|---------------|
| | 식료품·비주류음료 Food and non-alcoholic beverages | | | | | 주류 및 담배 | | |
| | 당류 및 과자류 Sugar, jam, honey, chocolate and confectionery | 조미 식품 Spices and condiments | 기타 식품 Other food | 커피 및 차 Coffe and tea | 주스및기타음료 Juices and other non-alcoholic beverage | Alcoholic beverages, tobacco | 주류 Alcoholic beverages | 담배 Tobacco |
| 분기별 Quarterly | | | | | | | | |
| 2007 | 16.7 | 10.2 | 8.8 | 5.4 | 10.0 | 28.4 | 7.3 | 21.1 |
| 2008 | 18.7 | 10.9 | 9.4 | 5.9 | 10.9 | 27.7 | 8.0 | 19.8 |
| 2009 | 19.8 | 10.9 | 8.9 | 6.2 | 9.9 | 26.1 | 8.3 | 17.9 |
| 2010 | 22.0 | 10.9 | 9.9 | 6.9 | 10.4 | 27.4 | 8.9 | 18.4 |
| 2011 | 24.4 | 14.7 | 10.1 | 8.0 | 11.2 | 27.8 | 9.2 | 18.5 |
| 2012 | 25.9 | 14.7 | 10.3 | 8.6 | 11.9 | 27.9 | 9.6 | 18.3 |
| 1 / 4 | 24.9 | 8.6 | 9.7 | 8.7 | 10.0 | 27.5 | 8.7 | 18.7 |
| 2 / 4 | 28.0 | 9.0 | 9.5 | 8.1 | 12.6 | 27.8 | 9.2 | 18.6 |
| 3 / 4 | 28.0 | 24.9 | 10.7 | 8.3 | 14.0 | 29.6 | 11.3 | 18.3 |
| 4 / 4 | 22.6 | 16.4 | 11.4 | 9.2 | 11.0 | 27.0 | 9.2 | 17.8 |

주 : 1) 2009년 소득 및 지출부문의 항목분류 개편으로 인한 가계동향조사 신분류 자료임
 자료 : 통계청 『가계동향조사』

10. 도시 가구당 월평균 가계지출¹⁾(17-4)

(Unit : thousand won) (단위 : 천원)

| 연 별 Year | 소 비 지 출 Consumption expenditures | | | | | | |
|------------------|-------------------------------------|-----------------|-------------------------------|------------------------------------|----------------|----------------------------------|------------|
| | 의류 · 신발 Clothing and footwear | | | | | | |
| | 직물 및 외의 Cloth and outwear | 내의 Underwear | 기타 의복 Other clothing | 의복관련 서비스 Clothing service | 신발 Footwear | 신발 서비스 Footwear service | |
| 분기별 Quarterly | | | | | | | |
| 2007 | 133.2 | 99.8 | 7.2 | 5.3 | 4.1 | 16.4 | 0.2 |
| 2008 | 136.6 | 101.5 | 7.5 | 5.7 | 4.1 | 17.5 | 0.3 |
| 2009 | 134.0 | 97.5 | 7.8 | 6.4 | 4.1 | 17.9 | 0.3 |
| 2010 | 148.2 | 106.6 | 9.0 | 7.0 | 4.3 | 21.1 | 0.3 |
| 2011 | 158.8 | 114.4 | 9.3 | 7.3 | 4.2 | 23.1 | 0.3 |
| 2012 | 168.7 | 121.9 | 9.9 | 7.7 | 4.2 | 24.7 | 0.3 |
| 1 / 4 | 160.9 | 118.4 | 9.1 | 7.8 | 3.9 | 21.5 | 0.2 |
| 2 / 4 | 172.6 | 122.7 | 9.8 | 6.5 | 5.2 | 28.0 | 0.4 |
| 3 / 4 | 134.3 | 94.3 | 9.6 | 5.5 | 3.0 | 21.8 | 0.2 |
| 4 / 4 | 206.2 | 152.4 | 11.0 | 11.0 | 4.3 | 27.2 | 0.2 |

주 : 1) 2009년 소득 및 지출부문의 항목분류 개편으로 인한 가계동향조사 신분류 자료임
 자료 : 통계청 『가계동향조사』

10. Average Monthly Expenditure per Household In Cities(17-5)

(Unit : thousand won)

| 연 별 Year | 소 비 지 출 Consumption expenditures | | | | | |
|------------------|---|---|---|--|--------------|--------------|
| | 주거·수도·광열 Housing, water, electricity, gas and other fuels | | | | | |
| | 실제 주거비 Actual rentals for housing | 주택유지 및 수선 Maintenance and repair of the dwelling | 상하수도및 폐기물처리 Water charge and refuse disposal | 기타 주거 관련서비스 Miscellaneous services relating to the dwelling | 연료비 Fuels | |
| 분기별 Quarterly | | | | | | |
| 2007 | 200.3 | 42.6 | 19.0 | 19.0 | 30.0 | 89.5 |
| 2008 | 211.2 | 41.7 | 18.7 | 20.6 | 34.2 | 96.1 |
| 2009 | 214.3 | 43.1 | 16.9 | 20.7 | 35.7 | 97.8 |
| 2010 | 232.1 | 47.6 | 18.3 | 20.7 | 36.1 | 109.5 |
| 2011 | 243.5 | 51.8 | 19.9 | 20.8 | 39.6 | 111.2 |
| 2012 | 257.8 | 57.3 | 19.8 | 22.0 | 42.0 | 116.7 |
| 1 / 4 | 317.4 | 59.0 | 14.2 | 22.2 | 41.5 | 180.6 |
| 2 / 4 | 248.2 | 56.3 | 19.0 | 22.0 | 42.1 | 108.9 |
| 3 / 4 | 215.4 | 57.0 | 19.3 | 21.6 | 41.9 | 75.6 |
| 4 / 4 | 252.4 | 57.7 | 26.9 | 22.4 | 42.7 | 102.7 |

Source : National Statistical Office

10. Average Monthly Expenditure per Household In Cities(17-5)

(Unit : thousand won)

| 연 별 Year | 소 비 지 출 Consumption expenditures | | | | | | |
|------------------|---|------------------------------------|---|------------------------------------|--|--|------------|
| | 가정용품·가사서비스 Furnishings, household equipment and routine household maintenance | | | | | | |
| | 가구및조명 Furniture and lighting equipment | 실내 장식 Interior decoration | 가구·조명및 장식서비스 Services for the furniture and interior | 가정용 섬유 Household textiles | 가전 및 가정용기기 Household appliances | 가전관련서비스 Services for household appliances | |
| 분기별 Quarterly | | | | | | | |
| 2007 | 77.7 | 15.2 | 1.7 | 0.1 | 6.4 | 24.0 | 5.0 |
| 2008 | 75.2 | 13.0 | 1.6 | 0.1 | 6.1 | 20.8 | 5.4 |
| 2009 | 77.8 | 11.9 | 1.4 | 0.2 | 6.5 | 20.3 | 6.5 |
| 2010 | 88.3 | 13.8 | 1.6 | 0.2 | 7.5 | 22.3 | 7.2 |
| 2011 | 89.5 | 13.4 | 1.5 | 0.2 | 7.8 | 22.9 | 8.2 |
| 2012 | 94.9 | 15.9 | 1.6 | 0.3 | 8.0 | 22.5 | 9.3 |
| 1 / 4 | 91.6 | 19.2 | 1.6 | 0.2 | 7.6 | 18.9 | 8.9 |
| 2 / 4 | 93.0 | 16.1 | 1.6 | 0.3 | 7.6 | 21.8 | 9.5 |
| 3 / 4 | 98.1 | 12.9 | 1.7 | 0.4 | 7.9 | 26.1 | 9.8 |
| 4 / 4 | 96.3 | 14.8 | 1.8 | 0.2 | 8.8 | 23.1 | 9.2 |

Source : National Statistical Office

10. 도시 가구당 월평균 가계지출¹⁾(17-7)

(Unit : thousand won) (단위 : 천원)

| 연 별 Year | 소 비 지 출 Consumption expenditures | | | | | | |
|------------------|---|---|----------------------------------|-----------------------------------|---------------|---------------------------|--|
| | 가정용품·가사서비스 Furnishings, household equipment and routine household maintenance | | | | 보 건 Health | | |
| | 가사 용품 Household utensils | 가정용공구 및 기타 Tools and equipment for household | 가사 소모품 Nondurable goods | 가사 서비스 Household service | | 의약품 Medical product | 의료용 소모품 medical nondurable goods |
| 분기별 Quarterly | | | | | | | |
| 2007 | 5.1 | 2.5 | 8.6 | 9.1 | 128.8 | 36.4 | 5.3 |
| 2008 | 5.5 | 2.5 | 9.1 | 11.1 | 132.0 | 37.0 | 6.1 |
| 2009 | 6.6 | 2.1 | 9.8 | 12.5 | 143.0 | 38.7 | 6.1 |
| 2010 | 7.2 | 2.1 | 10.8 | 15.7 | 152.6 | 41.5 | 6.5 |
| 2011 | 7.6 | 2.6 | 11.1 | 13.9 | 157.5 | 42.5 | 6.6 |
| 2012 | 7.8 | 2.8 | 11.7 | 14.9 | 160.5 | 41.1 | 6.9 |
| 1 / 4 | 8.6 | 2.9 | 10.8 | 12.9 | 169.3 | 43.3 | 7.0 |
| 2 / 4 | 7.3 | 2.4 | 11.9 | 14.6 | 160.0 | 41.1 | 6.7 |
| 3 / 4 | 8.1 | 3.0 | 12.5 | 15.7 | 155.4 | 40.0 | 6.8 |
| 4 / 4 | 7.4 | 2.9 | 11.7 | 16.6 | 158.0 | 40.6 | 6.9 |

주 : 1) 2009년 소득 및 지출부문의 항목분류 개편으로 인한 가계동향조사 신분류 자료임
 자료 : 통계청 『가계동향조사』

10. 도시 가구당 월평균 가계지출¹⁾(17-8)

(Unit : thousand won) (단위 : 천원)

| 연 별 Year | 소 비 지 출Consumption expenditures | | | | | | | |
|------------------|--|---|--|--|---|--------------|---------------------------------------|---|
| | 보 건Health | | | | | 교 통Transport | | |
| | 보건의료 용품및기구 Medical appliances | 외래의료서비스 Out-patients hospital services | 치과서비스 Dental medical services | 기타의료 서비스 Other medical services | 입원서비스 Inpatients hospital services | | 자동차 구입 Automobile purchasing | 기타운송 기구구입 Other vehicle purchasing |
| 분기별 Quarterly | | | | | | | | |
| 2007 | 6.4 | 32.2 | 24.1 | 1.7 | 22.9 | 253.1 | 56.0 | 1.2 |
| 2008 | 6.2 | 34.7 | 26.1 | 1.7 | 20.2 | 266.0 | 55.6 | 1.2 |
| 2009 | 5.9 | 38.8 | 27.8 | 1.1 | 24.6 | 265.6 | 74.2 | 1.4 |
| 2010 | 7.2 | 43.6 | 26.3 | 1.2 | 26.4 | 268.7 | 64.8 | 1.3 |
| 2011 | 7.3 | 45.1 | 29.0 | 1.2 | 25.5 | 283.6 | 67.3 | 0.9 |
| 2012 | 7.0 | 48.8 | 29.8 | 1.6 | 25.2 | 298.6 | 74.3 | 1.6 |
| 1 / 4 | 7.7 | 52.0 | 31.0 | 1.7 | 26.7 | 280.0 | 63.6 | 0.6 |
| 2 / 4 | 6.9 | 48.5 | 29.2 | 1.3 | 26.3 | 303.0 | 75.4 | 2.6 |
| 3 / 4 | 7.1 | 47.0 | 30.2 | 1.6 | 22.5 | 297.9 | 66.9 | 2.0 |
| 4 / 4 | 6.4 | 47.9 | 28.3 | 1.9 | 26.0 | 313.8 | 90.9 | 1.0 |

주 : 1) 2009년 소득 및 지출부문의 항목분류 개편으로 인한 가계동향조사 신분류 자료임
 자료 : 통계청 『가계동향조사』

10. Average Monthly Expenditure per Household In Cities(17-9)

(Unit : thousand won)

| 연 별 Year | 소 비 지 출 Consumption expenditures | | | | | | |
|------------------|--|---------------------|--|-------------------------------------|----------------------------------|--|---|
| | 교 통 Transport | | | | | | |
| | 운송기구 유지및수리 Maintenance and repair service | 운송기구 연료비 Fuel | 기타개인교통서비스 Private transportation services | 철도 운송 Transport by railway | 육상 운송 Transport by road | 기타 운송 Other passenger transport | 기타교통 관련서비스 Other transportation services |
| 분기별 Quarterly | | | | | | | |
| 2007 | 15.1 | 111.3 | 8.6 | 6.7 | 26.8 | 23.8 | 3.6 |
| 2008 | 14.6 | 123.5 | 8.2 | 7.2 | 27.3 | 25.3 | 3.2 |
| 2009 | 15.0 | 107.8 | 9.9 | 6.4 | 24.2 | 24.1 | 2.7 |
| 2010 | 15.6 | 113.7 | 13.8 | 6.1 | 22.1 | 28.5 | 2.7 |
| 2011 | 16.5 | 124.8 | 13.3 | 5.7 | 20.4 | 30.8 | 3.5 |
| 2012 | 17.2 | 129.2 | 12.4 | 5.6 | 20.7 | 34.1 | 3.5 |
| 1 / 4 | 15.8 | 126.3 | 12.6 | 5.7 | 20.1 | 31.4 | 3.7 |
| 2 / 4 | 17.1 | 130.1 | 13.6 | 5.4 | 20.1 | 35.6 | 3.2 |
| 3 / 4 | 18.0 | 133.1 | 12.4 | 5.5 | 21.2 | 35.4 | 3.4 |
| 4 / 4 | 18.0 | 127.6 | 11.2 | 5.8 | 21.4 | 34.0 | 3.8 |

Source : National Statistical Office

10. Average Monthly Expenditure per Household In Cities(17-10)

(Unit : thousand won)

| 연 별 Year | 소 비 지 출 Consumption expenditures | | | | | | |
|------------------|-------------------------------------|---|---|--------------|---|---|------------|
| | 통 신 Communication | | | | 오 락문 화 Recreation and culture | | |
| | 우편 서비스 Postal services | 통신장비 Telephone and telefax equipment | 통신서비스 Telephone and telefax services | | 영상음향기기 Equipment for the reception of sound and pictures | 사진광학 장비 Photographic and optical instruments | |
| 분기별 Quarterly | | | | | | | |
| 2007 | 136.8 | 0.3 | 5.3 | 131.3 | 112.7 | 8.9 | 2.2 |
| 2008 | 136.2 | 0.2 | 2.4 | 133.5 | 113.7 | 9.2 | 2.0 |
| 2009 | 132.3 | 0.2 | 1.8 | 130.3 | 114.2 | 9.2 | 2.3 |
| 2010 | 138.6 | 0.2 | 1.8 | 136.6 | 129.6 | 9.6 | 2.1 |
| 2011 | 143.0 | 0.2 | 2.5 | 140.2 | 131.8 | 9.2 | 1.6 |
| 2012 | 152.6 | 0.2 | 6.6 | 145.7 | 138.0 | 8.5 | 1.3 |
| 1 / 4 | 148.3 | 0.3 | 2.9 | 145.1 | 140.9 | 9.4 | 1.7 |
| 2 / 4 | 154.7 | 0.2 | 6.1 | 148.4 | 137.2 | 8.4 | 1.1 |
| 3 / 4 | 155.4 | 0.2 | 9.2 | 146.0 | 146.8 | 7.6 | 1.5 |
| 4 / 4 | 152.1 | 0.2 | 8.4 | 143.6 | 126.1 | 8.6 | 0.7 |

Source : National Statistical Office

10. 도시 가구당 월평균 가계지출¹⁾(17-11)

(Unit : thousand won) (단위 : 천원)

| 연 별 Year | 소 비 지 출 Consumption expenditures | | | | | | |
|------------------|--|--------------------------------|---|--|------------------------------------|---|--|
| | 오 락 문 화 Recreation and culture | | | | | | |
| | 정보처리장치 Information processing equipment | 기록 매체 Recording media | 영상음향및 정보기기수리 Repairing service | 오락문화내구재 Durables for recreation and culture | 악기 기구 Musical instruments | 오락문화내구재 유지및수리 Maintenance and repair service | 장난감및 취미용품 Toys, games and hobbies |
| 분기별 Quarterly | | | | | | | |
| 2007 | 10.3 | 0.4 | 0.9 | 0.2 | 1.6 | 0.2 | 3.7 |
| 2008 | 8.3 | 0.4 | 1.0 | 0.2 | 1.4 | 0.2 | 3.9 |
| 2009 | 9.4 | 0.3 | 1.1 | 0.3 | 0.9 | 0.1 | 4.4 |
| 2010 | 9.9 | 0.3 | 1.2 | 0.2 | 1.1 | 0.1 | 4.7 |
| 2011 | 9.4 | 0.3 | 1.1 | 0.2 | 1.4 | 0.1 | 5.7 |
| 2012 | 8.6 | 0.3 | 1.1 | 0.3 | 1.3 | 0.2 | 6.0 |
| 1 / 4 | 10.9 | 0.4 | 1.1 | 0.3 | 1.1 | 0.1 | 4.5 |
| 2 / 4 | 8.2 | 0.3 | 1.1 | 0.5 | 1.7 | 0.2 | 6.7 |
| 3 / 4 | 8.4 | 0.3 | 1.3 | 0.1 | 1.1 | 0.2 | 5.2 |
| 4 / 4 | 6.4 | 0.3 | 1.1 | 0.2 | 1.4 | 0.3 | 7.8 |

주 : 1) 2009년 소득 및 지출부문의 항목분류 개편으로 인한 가계동향조사 신분류 자료임
 자료 : 통계청 『가계동향조사』

10. 도시 가구당 월평균 가계지출¹⁾(17-12)

(Unit : thousand won) (단위 : 천원)

| 연 별 Year | 소 비 지 출 Consumption expenditures | | | | | | |
|------------------|--|------------------------------------|--|------------------------------------|--|---|------------|
| | 가정용품·가사서비스 Furnishings, household equipment and routine household maintenance | | | | | | |
| | 가구및조명 Furniture and lighting equipment | 실내 장식 Interior decoration | 가구조명및 장식서비스 Services for the furniture and interior | 가정용 섬유 Household textiles | 가전 및 가정용기기 Household appliances | 가전관련서비스 Servicesfor household appliances | |
| 분기별 Quarterly | | | | | | | |
| 2007 | 77.7 | 15.2 | 1.7 | 0.1 | 6.4 | 24.0 | 5.0 |
| 2008 | 75.2 | 13.0 | 1.6 | 0.1 | 6.1 | 20.8 | 5.4 |
| 2009 | 77.8 | 11.9 | 1.4 | 0.2 | 6.5 | 20.3 | 6.5 |
| 2010 | 88.3 | 13.8 | 1.6 | 0.2 | 7.5 | 22.3 | 7.2 |
| 2011 | 89.5 | 13.4 | 1.5 | 0.2 | 7.8 | 22.9 | 8.2 |
| 2012 | 94.9 | 15.9 | 1.6 | 0.3 | 8.0 | 22.5 | 9.3 |
| 1 / 4 | 91.6 | 19.2 | 1.6 | 0.2 | 7.6 | 18.9 | 8.9 |
| 2 / 4 | 93.0 | 16.1 | 1.6 | 0.3 | 7.6 | 21.8 | 9.5 |
| 3 / 4 | 98.1 | 12.9 | 1.7 | 0.4 | 7.9 | 26.1 | 9.8 |
| 4 / 4 | 96.3 | 14.8 | 1.8 | 0.2 | 8.8 | 23.1 | 9.2 |

주 : 1) 2009년 소득 및 지출부문의 항목분류 개편으로 인한 가계동향조사 신분류 자료임
 자료 : 통계청 『가계동향조사』

10. Average Monthly Expenditure per Household In Cities(17-13)

(Unit : thousand won)

| 연 별 Year 분기별 Quarterly | 소 비 지 출 Consumption expenditures | | | | | | | | |
|-------------------------------------|----------------------------------|-------------|-----------------------|------------|---------------|---------------|-------------------|-----------------------------------|---------------------|
| | 오락·문화 Recreation and culture | | | | | 교 육 Education | | | |
| | 복권 | 서적 | 기타인쇄물 | 문구 | 단체여행 | | 정규교육 | 초등교육 | 중등교육 |
| | Lottery | Books | Other printed matters | Stationery | Package tours | | Regular Education | Pre-primary and Primary education | Secondary education |
| 2007 | 0.4 | 22.0 | 2.7 | 3.3 | 14.6 | 255.6 | 90.9 | 14.1 | 21.4 |
| 2008 | 0.3 | 23.7 | 3.1 | 3.4 | 12.4 | 289.4 | 97.2 | 17.7 | 24.6 |
| 2009 | 0.3 | 21.5 | 3.0 | 3.4 | 12.3 | 300.7 | 107.2 | 18.7 | 24.0 |
| 2010 | 0.3 | 22.3 | 2.9 | 3.8 | 20.4 | 306.9 | 112.0 | 18.7 | 23.8 |
| 2011 | 0.3 | 20.9 | 2.5 | 4.5 | 19.7 | 303.7 | 106.2 | 20.2 | 19.7 |
| 2012 | 0.4 | 19.3 | 2.4 | 5.0 | 25.9 | 298.7 | 98.4 | 17.1 | 19.1 |
| 1 / 4 | 0.4 | 25.4 | 2.4 | 6.5 | 23.5 | 378.9 | 182.7 | 20.3 | 19.5 |
| 2 / 4 | 0.3 | 16.8 | 2.3 | 4.4 | 24.5 | 238.8 | 34.9 | 14.4 | 19.1 |
| 3 / 4 | 0.3 | 18.4 | 2.4 | 4.5 | 34.2 | 342.2 | 139.7 | 17.8 | 19.9 |
| 4 / 4 | 0.3 | 16.6 | 2.5 | 4.9 | 21.3 | 235.1 | 36.2 | 15.9 | 18.1 |

Source : National Statistical Office

10. Average Monthly Expenditure per Household In Cities(17-14)

(Unit : thousand won)

| 연 별 Year 분기별 Quarterly | 소 비 지 출 Consumption expenditures | | | | |
|-------------------------------------|----------------------------------|---|---|---|-----------------|
| | 교 육 Education | | | | |
| | 고등교육 | 학원및보습교육 | 학생학원교육 | 성인학원교육 | 기타교육 |
| | Tertiary education | Taking lessons at Private institutes for students and Adult | Taking lessons at Private institutes for students | Taking lessons at Private institutes for adults | Other education |
| 2007 | 55.5 | 155.3 | 145.4 | 9.9 | 9.4 |
| 2008 | 54.9 | 181.5 | 170.8 | 10.7 | 10.7 |
| 2009 | 64.5 | 182.6 | 172.2 | 10.3 | 10.9 |
| 2010 | 69.5 | 181.1 | 171.0 | 10.1 | 13.8 |
| 2011 | 66.2 | 182.7 | 171.9 | 10.8 | 14.7 |
| 2012 | 62.2 | 185.1 | 173.8 | 11.3 | 15.2 |
| 1 / 4 | 143.0 | 184.5 | 171.6 | 12.8 | 11.8 |
| 2 / 4 | 1.4 | 184.2 | 173.2 | 11.0 | 19.6 |
| 3 / 4 | 102.1 | 187.0 | 175.6 | 11.4 | 15.4 |
| 4 / 4 | 2.2 | 185.0 | 174.9 | 10.0 | 13.9 |

Source : National Statistical Office

10. 도시 가구당 월평균 가계지출¹⁾(17-15)

(Unit : thousand won) (단위 : 천원)

| 연 별 Year | 소 비 지 출 Consumption expenditures | | | | | | |
|------------------|--|----------------------------------|--|--------------------------------|--|---|-------------|
| | 음식·숙박 Restaurants and hotels | | | 기타상품·서비스 | | | |
| | 식사비 Restaurants, cafes and the like | 숙박비 Accommodation services | Miscellaneous goods and services | 이미용 서비스 Personal care | 이미용기기 Appliances for personal care | 위생 및 이미용용품 Personal care goods | |
| 분기별 Quarterly | | | | | | | |
| 2007 | 281.9 | 275.3 | 6.6 | 181.6 | 31.3 | 0.6 | 30.6 |
| 2008 | 299.2 | 292.8 | 6.4 | 187.9 | 32.2 | 0.6 | 33.2 |
| 2009 | 284.9 | 280.0 | 4.8 | 185.6 | 29.1 | 0.6 | 34.6 |
| 2010 | 296.1 | 290.9 | 5.2 | 204.4 | 30.0 | 0.6 | 37.6 |
| 2011 | 306.1 | 300.1 | 5.9 | 217.4 | 31.1 | 0.7 | 39.7 |
| 2012 | 319.1 | 312.6 | 6.5 | 217.2 | 32.5 | 0.7 | 42.5 |
| 1 / 4 | 304.0 | 297.3 | 6.7 | 231.1 | 35.4 | 0.8 | 44.5 |
| 2 / 4 | 329.5 | 325.0 | 4.4 | 221.1 | 31.5 | 0.7 | 42.0 |
| 3 / 4 | 329.9 | 318.9 | 11.1 | 209.0 | 29.8 | 0.7 | 41.5 |
| 4 / 4 | 314.1 | 310.2 | 3.8 | 206.8 | 33.2 | 0.7 | 41.2 |

주 : 1) 2009년 소득 및 지출부문의 항목분류 개편으로 인한 가계동향조사 신분류 자료임
 자료 : 통계청 『가계동향조사』

10. 도시 가구당 월평균 가계지출¹⁾(17-16)

Unit : thousand won) (단위 : 천원)

| 연 별 Year | 소 비 지 출 Consumption expenditures | | | | | |
|------------------|--|-------------------------------------|---------------------------|-----------------|------------------------------|----------------------------|
| | 기타상품·서비스 Miscellaneous goods and services | | | | | |
| | 시계 및 장신구 Clock and personal effects | 기타개인용품 Other personal effects | 사회복지 Social welfare | 보험 Insurance | 기타금융 Financial service | 기타서비스 Other services |
| 분기별 Quarterly | | | | | | |
| 2007 | 3.3 | 8.7 | 20.6 | 53.2 | 0.5 | 32.9 |
| 2008 | 3.9 | 9.5 | 24.5 | 54.8 | 0.4 | 28.7 |
| 2009 | 3.5 | 9.5 | 25.6 | 55.9 | 0.4 | 26.4 |
| 2010 | 3.9 | 11.2 | 31.0 | 62.1 | 0.6 | 27.3 |
| 2011 | 3.4 | 12.6 | 36.0 | 65.6 | 0.4 | 27.5 |
| 2012 | 2.8 | 15.2 | 23.5 | 69.8 | 0.6 | 29.6 |
| 1 / 4 | 3.1 | 15.8 | 32.4 | 68.2 | 0.6 | 30.3 |
| 2 / 4 | 2.7 | 17.2 | 21.2 | 69.4 | 0.7 | 35.7 |
| 3 / 4 | 3.1 | 15.1 | 19.9 | 69.9 | 0.6 | 28.4 |
| 4 / 4 | 2.5 | 12.3 | 20.5 | 71.5 | 0.6 | 24.2 |

주 : 1) 2009년 소득 및 지출부문의 항목분류 개편으로 인한 가계동향조사 신분류 자료임
 자료 : 통계청 『가계동향조사』

10. Average Monthly Expenditure per Household In Cities(17-17)

(Unit : thousand won)

| 연 별 Year | 비소비지출 Non-consumption expenditures | | | | | | | |
|------------------|------------------------------------|---------------------|--------------------------|---------------|-------------------------|--------------------------|-----------------------------------|------------------------------------|
| | | 경상조세 Current tax | 비경상조세 Non current tax | 연금 Pension | 사회보장 Social security | 이자비용 Interest expense | 가구간 이전지출 Household Transfer | 비영리 단체로이전 Transfer to Npishs |
| 분기별 Quarterly | | | | | | | | |
| 2007 | 582.0 | 97.1 | 11.8 | 80.9 | 70.9 | 57.5 | 174.4 | 89.3 |
| 2008 | 623.5 | 106.5 | 9.1 | 85.9 | 80.6 | 68.2 | 181.0 | 92.1 |
| 2009 | 635.5 | 98.1 | 10.6 | 87.6 | 84.5 | 68.8 | 197.7 | 88.2 |
| 2010 | 686.3 | 109.9 | 11.8 | 95.8 | 92.4 | 81.4 | 205.1 | 90.0 |
| 2011 | 735.1 | 119.8 | 13.1 | 104.0 | 103.9 | 91.4 | 207.8 | 94.8 |
| 2012 | 774.1 | 130.6 | 13.5 | 112.1 | 111.8 | 99.3 | 208.2 | 98.7 |
| 1 / 4 | 805.9 | 123.9 | 14.9 | 108.0 | 106.9 | 100.1 | 253.4 | 98.7 |
| 2 / 4 | 735.1 | 115.1 | 11.3 | 110.4 | 115.8 | 98.4 | 185.0 | 99.1 |
| 3 / 4 | 811.1 | 167.4 | 15.8 | 113.7 | 112.0 | 100.1 | 206.3 | 95.9 |
| 4 / 4 | 744.7 | 115.9 | 12.3 | 115.7 | 112.2 | 99.1 | 188.1 | 101.4 |

Source : National Statistical Office

11. 생산자 물가지수(19-1)

(2010=100)

| 연별 월별 | 구분 | 총지수 All items | 상 품 Goods | 농림수산물 Agricultural, forest & marine products | | | 광산품 Mining products | 석탄, 원유 및 천연가스 Coal, crude petroleum & natural gas | 비금속 광물 Non-metallic mineral products |
|----------|----|------------------|--------------|---|---------------------|--------|------------------------|--|---|
| | | | | 농산물 Agricultural foods | 수산물 Marine foods | | | | |
| 가 중 치 | | 1,000.0 | 701.9 | 33.8 | 18.7 | 5.5 | 2.4 | 0.4 | 2.0 |
| 2 0 0 7 | | 88.93 | 86.73 | 83.49 | 86.86 | 74.85 | 75.47 | 77.56 | 74.93 |
| 2 0 0 8 | | 96.53 | 96.20 | 84.41 | 83.54 | 77.45 | 82.27 | 80.07 | 82.83 |
| 2 0 0 9 | | 96.33 | 95.61 | 91.75 | 85.84 | 98.43 | 90.23 | 94.93 | 89.03 |
| 2 0 1 0 | | 100.00 | 100.00 | 100.00 | 100.00 | 100.00 | 100.00 | 100.00 | 100.00 |
| 2 0 1 1 | | 106.71 | 108.67 | 107.43 | 106.52 | 103.49 | 102.14 | 107.59 | 101.13 |
| 2 0 1 2 | | 107.45 | 108.94 | 108.33 | 118.33 | 96.51 | 105.68 | 115.81 | 103.80 |
| 1 월 | | 107.65 | 109.52 | 107.32 | 113.83 | 97.78 | 105.22 | 115.40 | 103.32 |
| 2 월 | | 108.39 | 110.53 | 113.38 | 125.34 | 98.01 | 105.45 | 115.40 | 103.60 |
| 3 월 | | 108.92 | 111.17 | 115.12 | 127.16 | 98.71 | 105.45 | 115.40 | 103.60 |
| 4 월 | | 108.97 | 111.12 | 111.67 | 122.83 | 98.05 | 105.90 | 116.69 | 103.90 |
| 5 월 | | 108.37 | 110.25 | 111.14 | 121.71 | 97.23 | 106.24 | 119.03 | 103.90 |
| 6 월 | | 107.05 | 108.37 | 105.34 | 110.68 | 94.94 | 106.58 | 121.36 | 103.90 |
| 7 월 | | 106.58 | 107.63 | 104.88 | 111.58 | 95.14 | 106.24 | 119.03 | 103.90 |
| 8 월 | | 107.24 | 108.56 | 110.23 | 121.01 | 96.58 | 105.86 | 116.44 | 103.90 |
| 9 월 | | 107.62 | 109.17 | 112.52 | 127.95 | 97.16 | 105.26 | 112.30 | 103.90 |
| 10 월 | | 106.78 | 107.84 | 104.74 | 117.55 | 95.66 | 105.17 | 111.78 | 103.90 |
| 11 월 | | 106.05 | 106.77 | 100.45 | 107.34 | 93.57 | 105.17 | 111.78 | 103.90 |
| 12 월 | | 105.78 | 106.40 | 103.13 | 113.00 | 95.32 | 105.67 | 115.15 | 103.90 |

자료 : 한국은행 『월간물가』

11. 생산자 물가지수(19-2)

(2010=100)

| 연 별 월 별 | | 구 분 | 공산품 Manu- facturing industry products | 음식료품 | | | | | 섬유 및 가죽제품 Fiber products & leather products | 섬유사 및 직물 | | |
|------------|--|--------|---|---------------------------------|-----------------------------|----------------------|------------------|----------------------|--|--|---------------------------|-----------------------|
| | | | | Food products & beverages | 식료품 Food products | 음료품 Beverages | 사 료 Feeds | 담 배 Cigarette | | 섬유사 Yarns & threads & fabrics | 섬유사 Yarns & threads | 섬유직물 Fiber fabrics |
| | | | | | | | | | | | | |
| 가 중 치 | | 611.4 | 39.4 | 26.4 | 5.5 | 6.1 | 1.4 | 20.4 | 3.7 | 1.7 | 2.0 | |
| 2 0 0 7 | | 87.05 | 82.00 | 79.63 | 90.99 | 67.00 | 100.00 | 89.09 | 79.13 | 74.94 | 83.79 | |
| 2 0 0 8 | | 97.59 | 91.93 | 88.71 | 93.90 | 96.33 | 100.00 | 92.91 | 88.08 | 83.84 | 92.80 | |
| 2 0 0 9 | | 95.87 | 98.57 | 96.80 | 98.37 | 104.78 | 100.00 | 96.61 | 93.52 | 88.33 | 99.30 | |
| 2 0 1 0 | | 100.00 | 100.00 | 100.00 | 100.00 | 100.00 | 100.00 | 100.00 | 100.00 | 100.00 | 100.00 | |
| 2 0 1 1 | | 109.00 | 106.60 | 106.22 | 103.53 | 112.09 | 103.66 | 108.41 | 113.53 | 117.87 | 107.80 | |
| 2 0 1 2 | | 108.57 | 110.66 | 110.77 | 106.44 | 115.16 | 108.45 | 110.67 | 107.61 | 104.94 | 110.97 | |
| 1 월 | | 109.41 | 109.87 | 110.07 | 104.68 | 115.63 | 104.88 | 109.87 | 110.07 | 108.27 | 112.37 | |
| 2 월 | | 110.15 | 110.00 | 110.02 | 104.68 | 115.37 | 110.23 | 110.19 | 110.71 | 109.73 | 112.06 | |
| 3 월 | | 110.74 | 109.81 | 109.99 | 104.68 | 114.60 | 108.63 | 110.60 | 110.41 | 109.16 | 112.04 | |
| 4 월 | | 110.92 | 109.82 | 110.06 | 104.68 | 114.42 | 108.63 | 110.48 | 109.41 | 107.04 | 112.41 | |
| 5 월 | | 110.01 | 110.37 | 110.81 | 104.81 | 114.58 | 108.63 | 110.51 | 109.08 | 105.92 | 113.04 | |
| 6 월 | | 108.23 | 110.41 | 110.80 | 104.81 | 114.94 | 108.63 | 110.43 | 106.99 | 103.31 | 111.55 | |
| 7 월 | | 107.39 | 110.64 | 110.89 | 105.77 | 115.13 | 108.63 | 110.56 | 106.18 | 102.35 | 110.92 | |
| 8 월 | | 107.86 | 111.16 | 111.05 | 108.34 | 115.43 | 108.63 | 110.58 | 106.66 | 103.26 | 110.89 | |
| 9 월 | | 108.41 | 111.26 | 111.17 | 108.40 | 115.43 | 108.63 | 111.47 | 106.31 | 103.08 | 110.35 | |
| 10 월 | | 107.39 | 111.45 | 111.49 | 108.45 | 115.36 | 108.63 | 111.26 | 105.67 | 102.86 | 109.19 | |
| 11 월 | | 106.45 | 111.53 | 111.63 | 108.47 | 115.21 | 108.63 | 111.12 | 105.14 | 102.33 | 108.68 | |
| 12 월 | | 105.85 | 111.54 | 111.28 | 109.56 | 115.79 | 108.63 | 110.99 | 104.74 | 102.00 | 108.17 | |

자료 : 한국은행 『월간물가』

11. Producer Price Indexes(19-3)

(2010=100)

| 연별 월별 | 구분 | 공 산 품 Manufacturing industry products | | | | | | |
|----------|----|---|---------------------------------------|--|--------------------------------------|--------------------------|------------------------|--------------------------|
| | | 섬유 및 가죽제품 Fiber products & leather products | | | | | | |
| | | 섬유및의복제품 Fibers & apparel products | 섬유및직물제품 Fiber & fabric products | 봉제 및 편조외류 Sewn apparels & knitted apparels | 의복관련장신품 Ornaments for apparels | 가죽제품 Leather products | 가죽및모피 Leather & fur | 가방및신발 Bags & footwear |
| | | | | | | | | |
| 가 중 치 | | 14.3 | 3.7 | 10.3 | 0.3 | 2.4 | 0.5 | 1.9 |
| 2 0 0 7 | | 92.40 | 90.92 | 94.15 | 70.99 | 90.56 | 82.49 | 92.97 |
| 2 0 0 8 | | 94.41 | 96.00 | 94.53 | 75.25 | 94.15 | 94.22 | 94.12 |
| 2 0 0 9 | | 97.21 | 97.38 | 97.06 | 98.52 | 99.15 | 101.09 | 98.56 |
| 2 0 1 0 | | 100.00 | 100.00 | 100.00 | 100.00 | 100.00 | 100.00 | 100.00 |
| 2 0 1 1 | | 108.08 | 108.43 | 107.78 | 111.63 | 101.56 | 101.92 | 101.39 |
| 2 0 1 2 | | 112.36 | 109.67 | 113.05 | 117.03 | 102.28 | 104.19 | 101.80 |
| 1 월 | | 110.75 | 109.79 | 110.86 | 115.21 | 102.90 | 105.70 | 102.09 |
| 2 월 | | 111.09 | 109.38 | 111.45 | 115.94 | 102.44 | 103.98 | 102.09 |
| 3 월 | | 111.69 | 109.41 | 112.23 | 116.96 | 102.47 | 104.10 | 102.09 |
| 4 월 | | 111.72 | 109.65 | 112.19 | 116.96 | 102.58 | 104.54 | 102.09 |
| 5 월 | | 111.79 | 109.74 | 112.27 | 116.96 | 102.82 | 105.40 | 102.09 |
| 6 월 | | 112.08 | 109.64 | 112.68 | 116.96 | 102.95 | 105.92 | 102.09 |
| 7 월 | | 112.46 | 110.08 | 113.06 | 116.92 | 102.43 | 104.90 | 101.74 |
| 8 월 | | 112.42 | 109.86 | 113.08 | 116.92 | 102.29 | 104.37 | 101.74 |
| 9 월 | | 113.64 | 109.90 | 114.68 | 117.88 | 102.56 | 104.05 | 102.24 |
| 10 월 | | 113.62 | 109.69 | 114.73 | 117.88 | 101.51 | 103.22 | 101.11 |
| 11 월 | | 113.55 | 109.51 | 114.71 | 117.88 | 101.27 | 102.31 | 101.11 |
| 12 월 | | 113.47 | 109.35 | 114.65 | 117.88 | 101.14 | 101.81 | 101.11 |

Source : The Bank of Korea

11. Producer Price Indexes(19-4)

(2010=100)

| 구분 연 별 월 별 | | 공 산 품 Manufacturing industry products | | | | | | | |
|--------------------------|--------|---|--|------------|---------------------------|------------|---------------|------------------------|--|
| | | 목재및종이제품 | | | | 목재및목제품 | | | |
| | | 목재및종이제품 Wood & paper products | 목재및목제품 Wood & wooden products | 목재 Wood | 목제품 Wooden products | 펄프및종이제품 | | | |
| | | | | | | 펄프 Pulp | 종이류 Papers | 종이제품 Paper products | |
| 가 중 치 | 16.2 | 3.9 | 2.2 | 1.7 | 12.3 | 0.2 | 5.1 | 7.0 | |
| 2 0 0 7 | 80.50 | 84.23 | 84.66 | 83.60 | 79.25 | 65.83 | 80.91 | 78.59 | |
| 2 0 0 8 | 89.56 | 91.78 | 91.28 | 92.51 | 88.82 | 85.01 | 90.98 | 87.22 | |
| 2 0 0 9 | 93.37 | 98.72 | 99.57 | 97.48 | 91.58 | 75.20 | 92.70 | 91.54 | |
| 2 0 1 0 | 100.00 | 100.00 | 100.00 | 100.00 | 100.00 | 100.00 | 100.00 | 100.00 | |
| 2 0 1 1 | 106.39 | 111.07 | 117.22 | 102.38 | 105.10 | 88.40 | 103.98 | 107.04 | |
| 2 0 1 2 | 108.08 | 111.72 | 117.72 | 103.19 | 107.12 | 83.75 | 103.84 | 111.44 | |
| 1 월 | 109.38 | 113.93 | 121.65 | 103.00 | 108.14 | 76.85 | 106.37 | 111.59 | |
| 2 월 | 109.24 | 113.70 | 121.25 | 103.00 | 108.05 | 78.59 | 106.08 | 111.58 | |
| 3 월 | 109.09 | 113.39 | 120.74 | 103.00 | 107.94 | 83.39 | 105.47 | 111.68 | |
| 4 월 | 108.74 | 112.79 | 119.69 | 103.00 | 107.67 | 88.08 | 104.60 | 111.68 | |
| 5 월 | 108.51 | 112.37 | 118.99 | 103.00 | 107.49 | 89.51 | 104.09 | 111.69 | |
| 6 월 | 108.25 | 111.84 | 118.05 | 103.00 | 107.32 | 90.40 | 103.63 | 111.69 | |
| 7 월 | 108.14 | 111.76 | 117.93 | 103.00 | 107.19 | 86.02 | 103.54 | 111.72 | |
| 8 월 | 107.95 | 111.08 | 116.93 | 102.80 | 107.16 | 83.82 | 103.03 | 112.15 | |
| 9 월 | 107.67 | 110.38 | 115.10 | 103.63 | 107.01 | 83.38 | 102.70 | 112.15 | |
| 10 월 | 107.43 | 110.06 | 114.53 | 103.63 | 106.80 | 83.38 | 102.22 | 112.14 | |
| 11 월 | 107.31 | 109.85 | 114.19 | 103.63 | 106.70 | 81.18 | 102.12 | 112.12 | |
| 12 월 | 105.19 | 109.53 | 113.64 | 103.63 | 104.01 | 80.40 | 102.24 | 107.13 | |

Source : The Bank of Korea

11. 생산자 물가지수(19-5)

(2010=100)

| 구분 연 별 월 별 | | 공 산 품 Manufacturing industry products | | | | | | | |
|----------------------|--|--|-----------------------|----------------------------|--------|--------|------------|--------|--------|
| | | 석탄및 석유제품 | | | 화학제품 | 기초화학제품 | 합성수지및합성 고무 | 화학섬유 | 의약품 |
| | | Coal products & petroleum products | 석탄제품 Coal products | 석유제품 Petroleum products | | | | | |
| 가 중 치 | | 57.8 | 6.0 | 51.8 | 107.5 | 39.2 | 9.9 | 1.6 | 8.6 |
| 2 0 0 7 | | 78.26 | 52.57 | 78.39 | 82.76 | 79.05 | 80.63 | 85.42 | 92.91 |
| 2 0 0 8 | | 103.47 | 57.59 | 103.71 | 95.86 | 100.56 | 95.00 | 91.53 | 94.96 |
| 2 0 0 9 | | 88.52 | 97.42 | 88.48 | 93.63 | 86.61 | 91.86 | 91.51 | 98.87 |
| 2 0 1 0 | | 100.00 | 100.00 | 100.00 | 100.00 | 100.00 | 100.00 | 100.00 | 100.00 |
| 2 0 1 1 | | 124.20 | 124.85 | 126.11 | 111.52 | 119.52 | 114.84 | 114.61 | 100.55 |
| 2 0 1 2 | | 130.17 | 121.10 | 132.86 | 112.18 | 121.01 | 113.70 | 105.10 | 97.08 |
| 1 월 | | 131.06 | 121.10 | 133.82 | 111.43 | 118.94 | 111.59 | 110.39 | 99.57 |
| 2 월 | | 134.93 | 121.10 | 138.04 | 113.80 | 124.28 | 113.56 | 113.74 | 99.57 |
| 3 월 | | 138.71 | 121.10 | 142.16 | 114.88 | 128.12 | 116.52 | 109.64 | 99.79 |
| 4 월 | | 139.00 | 121.10 | 142.48 | 115.43 | 128.88 | 118.41 | 107.16 | 96.35 |
| 5 월 | | 131.76 | 121.10 | 134.60 | 114.58 | 126.39 | 118.69 | 102.69 | 96.48 |
| 6 월 | | 122.52 | 121.10 | 124.52 | 110.19 | 115.42 | 114.84 | 100.43 | 96.48 |
| 7 월 | | 122.55 | 121.10 | 124.55 | 108.84 | 112.66 | 112.16 | 100.85 | 96.18 |
| 8 월 | | 128.98 | 121.10 | 131.55 | 110.49 | 117.05 | 111.38 | 103.14 | 96.03 |
| 9 월 | | 132.66 | 121.10 | 135.57 | 112.26 | 121.75 | 112.23 | 104.07 | 96.03 |
| 10 월 | | 129.78 | 121.10 | 132.43 | 112.31 | 121.78 | 112.39 | 104.17 | 96.03 |
| 11 월 | | 125.84 | 121.10 | 128.14 | 111.11 | 118.69 | 111.71 | 102.58 | 96.03 |
| 12 월 | | 124.28 | 121.10 | 126.44 | 110.87 | 118.13 | 110.92 | 102.33 | 96.38 |

자료 : 한국은행 『월간물가』

11. 생산자 물가지수(19-6)

(2010=100)

| 구분 연 별 월 별 | | 공 산 품 Manufacturing industry products | | | | | | |
|--------------------------|--|--|-----------------------------|--------------|-------------------|----------------------------|------------------|-----------------|
| | | 화학제품 Chemical products | | | | | 플라스틱제품 | 고무제품 |
| | | 기타최종 화학제품 | 비료및농약 | 도료및잉크 | 비누및화장품 | 기타 화학제품 | | |
| | | Final chemical products | Fertilizers & pesticides | Paints & ink | Soaps & cosmetics | Other chemical products | Plastic products | Rubber products |
| 가 중 치 | | 16.4 | 2.4 | 3.3 | 3.7 | 7.0 | 26.0 | 5.8 |
| 2 0 0 7 | | 80.52 | 67.94 | 82.06 | 91.12 | 77.64 | 87.10 | 79.53 |
| 2 0 0 8 | | 93.07 | 96.72 | 91.57 | 95.79 | 88.34 | 94.90 | 88.51 |
| 2 0 0 9 | | 100.80 | 109.21 | 101.66 | 98.39 | 94.75 | 96.10 | 95.75 |
| 2 0 1 0 | | 100.00 | 100.00 | 100.00 | 100.00 | 100.00 | 100.00 | 100.00 |
| 2 0 1 1 | | 106.21 | 100.62 | 107.16 | 103.02 | 110.71 | 106.22 | 108.19 |
| 2 0 1 2 | | 106.12 | 102.79 | 110.20 | 100.92 | 109.06 | 107.64 | 114.99 |
| 1 월 | | 105.80 | 102.66 | 110.20 | 100.04 | 108.89 | 107.42 | 114.98 |
| 2 월 | | 107.12 | 102.66 | 110.20 | 100.26 | 112.44 | 107.40 | 114.83 |
| 3 월 | | 103.27 | 102.66 | 110.20 | 100.43 | 101.54 | 107.56 | 114.87 |
| 4 월 | | 105.68 | 102.66 | 110.20 | 100.91 | 107.92 | 107.87 | 114.75 |
| 5 월 | | 105.58 | 102.86 | 110.20 | 100.86 | 107.56 | 108.24 | 114.84 |
| 6 월 | | 105.75 | 102.86 | 110.20 | 100.78 | 108.11 | 107.99 | 114.93 |
| 7 월 | | 105.97 | 102.86 | 110.20 | 100.01 | 109.30 | 107.57 | 114.87 |
| 8 월 | | 106.44 | 102.86 | 110.20 | 99.99 | 110.64 | 107.74 | 115.34 |
| 9 월 | | 107.03 | 102.86 | 110.20 | 101.80 | 110.90 | 107.31 | 115.25 |
| 10 월 | | 106.96 | 102.86 | 110.20 | 102.03 | 110.55 | 107.44 | 115.14 |
| 11 월 | | 106.90 | 102.86 | 110.20 | 101.89 | 110.48 | 107.53 | 115.02 |
| 12 월 | | 106.89 | 102.86 | 110.20 | 102.02 | 110.36 | 107.56 | 115.02 |

자료 : 한국은행 『월간물가』

11. Producer Price Indexes(19-7)

(2010=100)

| 구분 | | 공 산 품 Manufacturing industry products | | | | | | | | | |
|------------|---------|--|------------------------|--|---|--|--|------------------------------------|-----------------------------------|---|------------------------------------|
| | | 비금속 광물제품 Non-metallic mineral products | 유리제품 Glass products | 도자기 및 절토제품 Ceramic ware & clay products | 시멘트 및 콘크리트제품 Cement & concrete products | 기타 비금속 광물제품 Other non-metallic mineral products | 1차금속 제품 Basic metal products | 선철및조강 Pig iron & crude steel | 철강1차제품 Basic steel products | 비철금속괴 및 1차제품 Non-ferrous metal bar & basic products | 주단강품 Casting & forging steel |
| 연 별 월 별 | 가 중 치 | 20.1 | 6.3 | 1.5 | 8.8 | 3.5 | 115.1 | 36.9 | 55.0 | 15.4 | 7.8 |
| | 2 0 0 7 | 83.92 | 86.22 | 77.08 | 86.43 | 74.11 | 80.06 | 60.86 | 80.52 | 84.71 | 74.81 |
| | 2 0 0 8 | 93.62 | 100.18 | 89.11 | 93.43 | 85.05 | 99.41 | 104.62 | 104.14 | 88.91 | 92.06 |
| | 2 0 0 9 | 101.24 | 105.84 | 100.53 | 100.09 | 97.64 | 91.12 | 89.97 | 95.96 | 78.30 | 93.25 |
| | 2 0 1 0 | 100.00 | 100.00 | 100.00 | 100.00 | 100.00 | 100.00 | 100.00 | 100.00 | 100.00 | 100.00 |
| | 2 0 1 1 | 100.25 | 95.96 | 104.28 | 101.39 | 102.30 | 114.90 | 121.03 | 113.01 | 109.77 | 107.19 |
| | 2 0 1 2 | 102.97 | 87.86 | 106.90 | 111.59 | 106.59 | 106.49 | 109.17 | 105.67 | 100.60 | 107.23 |
| | 1 월 | 101.62 | 93.37 | 106.32 | 105.27 | 103.50 | 111.06 | 116.00 | 110.46 | 101.15 | 108.14 |
| | 2 월 | 100.92 | 89.77 | 106.44 | 106.45 | 103.69 | 111.37 | 115.32 | 110.43 | 104.94 | 107.24 |
| | 3 월 | 102.09 | 87.23 | 106.98 | 110.12 | 106.37 | 111.42 | 116.23 | 109.64 | 105.44 | 108.08 |
| | 4 월 | 103.55 | 88.29 | 106.98 | 112.68 | 106.37 | 111.37 | 116.71 | 109.72 | 103.96 | 108.10 |
| | 5 월 | 104.47 | 90.16 | 106.98 | 112.86 | 107.63 | 110.08 | 115.19 | 108.58 | 102.32 | 107.74 |
| | 6 월 | 104.75 | 91.05 | 106.98 | 112.97 | 107.15 | 108.63 | 114.76 | 106.76 | 99.47 | 107.41 |
| | 7 월 | 103.62 | 87.70 | 106.98 | 113.03 | 107.16 | 106.15 | 110.07 | 105.28 | 97.88 | 106.98 |
| 8 월 | 103.29 | 86.47 | 106.98 | 113.15 | 107.44 | 104.68 | 107.12 | 104.60 | 96.56 | 106.94 | |
| 9 월 | 103.30 | 86.55 | 106.98 | 113.15 | 107.27 | 104.36 | 106.03 | 103.57 | 99.88 | 106.84 | |
| 10 월 | 103.38 | 86.81 | 106.98 | 113.15 | 107.21 | 100.73 | 99.51 | 100.36 | 99.75 | 106.54 | |
| 11 월 | 102.81 | 84.92 | 106.98 | 113.15 | 107.69 | 99.57 | 97.56 | 99.80 | 98.08 | 106.43 | |
| 12 월 | 101.79 | 81.98 | 107.23 | 113.15 | 107.55 | 98.40 | 95.49 | 98.86 | 97.71 | 106.35 | |

Source : The Bank of Korea

11. Producer Price Indexes(19-8)

(2010=100)

| 구분 연 별 월 별 | | 공 산 품 Manufacturing industry products | | | | | | | | |
|--------------------------|--------|---|------------------------------------|-------------------------|-------------|----------------------------------|--------------------------------|--------|------------------|----------------|
| | | 금속제품 | | | | | | 일반기계 | 일반목적용 기계 및 장비 | 특수목적용 기계및장비 |
| | | | | | | | | | | |
| | | Metal Products | Metal products for construction | Other metal products | Metal tanks | Metal attachment & components | Tools & steel wire products | | | |
| 가중치 | 26.6 | 6.0 | 20.6 | 1.9 | 3.1 | 4.8 | 10.8 | 50.0 | 27.6 | 22.4 |
| 2007 | 77.05 | 67.77 | 81.24 | 82.85 | 84.51 | 78.90 | 78.18 | 91.34 | 90.64 | 92.46 |
| 2008 | 89.28 | 89.13 | 89.36 | 86.78 | 88.51 | 92.30 | 88.72 | 95.63 | 95.62 | 95.64 |
| 2009 | 95.09 | 90.20 | 97.30 | 94.31 | 99.79 | 96.41 | 96.50 | 99.85 | 100.75 | 98.42 |
| 2010 | 100.00 | 100.00 | 100.00 | 100.00 | 100.00 | 100.00 | 100.00 | 100.00 | 100.00 | 100.00 |
| 2011 | 107.54 | 112.15 | 105.67 | 109.87 | 104.64 | 109.83 | 101.68 | 104.34 | 104.86 | 103.60 |
| 2012 | 108.06 | 109.07 | 107.78 | 115.68 | 105.14 | 112.72 | 102.67 | 106.68 | 107.89 | 104.93 |
| 1월 | 109.11 | 111.75 | 108.03 | 114.62 | 107.71 | 112.82 | 102.50 | 106.24 | 107.33 | 104.65 |
| 2월 | 108.97 | 111.75 | 107.82 | 114.62 | 106.48 | 112.82 | 102.50 | 106.42 | 107.45 | 104.92 |
| 3월 | 108.81 | 111.98 | 107.49 | 114.67 | 104.27 | 112.70 | 102.63 | 106.45 | 107.60 | 104.77 |
| 4월 | 108.56 | 111.24 | 107.48 | 114.67 | 104.05 | 112.82 | 102.63 | 106.61 | 107.78 | 104.89 |
| 5월 | 108.04 | 109.75 | 107.42 | 114.67 | 103.93 | 112.68 | 102.63 | 106.55 | 107.73 | 104.85 |
| 6월 | 107.80 | 108.46 | 107.69 | 114.67 | 105.14 | 112.74 | 102.76 | 106.71 | 108.01 | 104.85 |
| 7월 | 107.72 | 108.02 | 107.79 | 114.67 | 105.19 | 113.05 | 102.76 | 106.83 | 108.17 | 104.88 |
| 8월 | 107.47 | 107.68 | 107.59 | 114.67 | 105.20 | 112.41 | 102.68 | 106.85 | 108.21 | 104.88 |
| 9월 | 107.49 | 107.57 | 107.67 | 114.67 | 105.20 | 112.62 | 102.76 | 106.87 | 108.21 | 104.94 |
| 10월 | 107.83 | 107.57 | 108.18 | 118.73 | 105.17 | 112.58 | 102.76 | 106.88 | 108.06 | 105.18 |
| 11월 | 107.49 | 106.55 | 108.16 | 118.73 | 105.07 | 112.58 | 102.76 | 106.87 | 108.04 | 105.18 |
| 12월 | 107.42 | 106.55 | 108.06 | 118.73 | 104.31 | 112.76 | 102.70 | 106.87 | 108.04 | 105.18 |

Source : The Bank of Korea

11. 생산자 물가지수(19-9)

(2010=100)

| 연별 월별 | 구분 | 공 산 품 Manufacturing industry products | | | | | | | | | |
|----------|----|---|--|---|---|---|---|-----------------|---|---|-----------------------------|
| | | 전기 및 전자기기 Electrical & electronic equipment | 전기기계 및 장치 Electrical machinery & apparatus | 발전기, 전동기 및 전기변환장치 Generators, motors & electrical conversion device | 기타 전기장치 Other electric devices | 전기회로개폐 및 접속장치 Switchgear & connected devices electrical circuit | 배전반 및 전기자동제어반 Switchboard & electronically automatic control boards | 전지 Batteries | 전선 및 케이블 Electric wires & cables | 전구 및 램프 Electric bulbs & lamps | 조명장치 Lighting devices |
| | | | | | | | | | | | |
| 가중치 | | 89.1 | 29.7 | 8.0 | 21.7 | 3.8 | 3.9 | 1.7 | 6.1 | 0.6 | 2.6 |
| 2007 | | 106.40 | 92.66 | 89.52 | 93.56 | 107.69 | 103.09 | 108.75 | 83.59 | 87.00 | 91.23 |
| 2008 | | 105.29 | 96.09 | 95.76 | 96.18 | 102.55 | 101.80 | 120.50 | 88.56 | 95.39 | 95.99 |
| 2009 | | 103.14 | 95.83 | 101.56 | 94.19 | 101.07 | 100.65 | 107.14 | 85.26 | 97.88 | 98.30 |
| 2010 | | 100.00 | 100.00 | 100.00 | 100.00 | 100.00 | 100.00 | 100.00 | 100.00 | 100.00 | 100.00 |
| 2011 | | 98.34 | 104.58 | 106.94 | 104.19 | 99.54 | 103.61 | 109.67 | 106.64 | 111.76 | 106.20 |
| 2012 | | 96.50 | 103.55 | 110.03 | 102.38 | 100.42 | 107.47 | 111.83 | 97.49 | 121.37 | 106.46 |
| 1월 | | 97.28 | 104.28 | 109.17 | 103.51 | 100.60 | 107.47 | 111.84 | 100.05 | 130.40 | 106.97 |
| 2월 | | 97.11 | 104.53 | 109.24 | 103.80 | 100.76 | 107.47 | 111.84 | 101.31 | 124.65 | 106.97 |
| 3월 | | 97.05 | 104.37 | 109.22 | 103.59 | 100.90 | 107.47 | 111.84 | 101.03 | 123.57 | 106.08 |
| 4월 | | 97.29 | 104.15 | 109.93 | 103.16 | 100.90 | 107.47 | 111.84 | 99.91 | 121.19 | 106.08 |
| 5월 | | 97.56 | 104.01 | 110.38 | 102.87 | 100.87 | 107.47 | 111.84 | 98.88 | 121.23 | 106.48 |
| 6월 | | 97.56 | 103.54 | 110.50 | 102.25 | 100.73 | 107.47 | 111.84 | 96.90 | 122.89 | 106.39 |
| 7월 | | 96.79 | 103.19 | 110.63 | 101.77 | 100.19 | 107.47 | 111.84 | 95.57 | 122.91 | 106.42 |
| 8월 | | 96.35 | 102.81 | 110.53 | 101.32 | 100.02 | 107.47 | 111.84 | 94.29 | 121.27 | 106.39 |
| 9월 | | 96.21 | 103.13 | 110.44 | 101.74 | 99.93 | 107.47 | 111.84 | 96.08 | 117.07 | 106.27 |
| 10월 | | 95.70 | 103.14 | 110.24 | 101.80 | 100.03 | 107.47 | 111.84 | 96.20 | 117.07 | 106.27 |
| 11월 | | 94.70 | 102.73 | 110.06 | 101.34 | 100.15 | 107.47 | 111.84 | 94.70 | 117.07 | 106.59 |
| 12월 | | 94.36 | 102.72 | 109.96 | 101.36 | 99.94 | 107.47 | 111.73 | 94.99 | 117.07 | 106.59 |

자료 : 한국은행 『월간물가』

11. 생산자 물가지수(19-10)

(2010=100)

| 연별 월별 | 구분 | 공 산 품 Manufacturing industry products | | | | | | | | |
|----------|----|---|--|---|--|--|---------------------------|--|---|---|
| | | 전기 및 전자기기 Electrical & electronic equipment | | | | | | | | |
| | | 반도체 및 전자표시장치 Semiconductor & electronic display devices | 기타전자부품 Other electronic components | 컴퓨터 및 주변기기 Computers & peripherals | 통신 및 방송장비 Communication & broadcasting equipment | 유선통신기기 Wire telecommunication instruments | 이동전화기 Mobile phones | 기타무선통신장비 및 방송장비 Other wireless communications equipment & broadcast equipment | 영상 및 음향기기 Video & audio apparatus | 가정용 전기기기 Electric appliances for home use |
| 가중치 | | 22.3 | 6.2 | 2.1 | 19.9 | 1.6 | 16.0 | 2.3 | 4.5 | 4.4 |
| 2007 | | 120.53 | 97.88 | 119.20 | 115.32 | 102.53 | 123.48 | 105.03 | 111.14 | 102.91 |
| 2008 | | 119.27 | 97.53 | 108.90 | 107.16 | 100.59 | 112.62 | 98.18 | 106.16 | 100.14 |
| 2009 | | 111.67 | 102.30 | 109.99 | 103.79 | 99.87 | 105.60 | 102.65 | 104.72 | 100.49 |
| 2010 | | 100.00 | 100.00 | 100.00 | 100.00 | 100.00 | 100.00 | 100.00 | 100.00 | 100.00 |
| 2011 | | 80.79 | 100.07 | 88.14 | 98.56 | 101.38 | 97.06 | 99.81 | 98.75 | 99.94 |
| 2012 | | 77.78 | 97.31 | 82.83 | 96.09 | 101.71 | 93.86 | 96.50 | 96.17 | 100.19 |
| 1월 | | 77.81 | 99.61 | 84.15 | 96.73 | 101.71 | 93.77 | 99.96 | 99.34 | 99.98 |
| 2월 | | 77.38 | 99.42 | 84.01 | 96.78 | 101.71 | 94.49 | 97.88 | 96.77 | 100.24 |
| 3월 | | 77.59 | 99.32 | 83.61 | 96.69 | 101.71 | 94.37 | 97.82 | 96.59 | 100.24 |
| 4월 | | 78.67 | 99.61 | 83.30 | 96.69 | 101.71 | 94.38 | 97.82 | 96.84 | 100.24 |
| 5월 | | 79.65 | 100.42 | 83.26 | 96.69 | 101.71 | 94.38 | 97.82 | 96.84 | 100.24 |
| 6월 | | 80.18 | 101.01 | 82.46 | 96.77 | 101.71 | 94.51 | 97.78 | 97.06 | 100.14 |
| 7월 | | 78.85 | 97.73 | 82.24 | 96.68 | 101.71 | 94.37 | 97.78 | 96.85 | 100.14 |
| 8월 | | 78.26 | 97.46 | 82.18 | 96.51 | 101.71 | 94.17 | 97.55 | 95.10 | 100.22 |
| 9월 | | 77.82 | 95.81 | 82.43 | 96.51 | 101.71 | 94.17 | 97.55 | 94.92 | 100.22 |
| 10월 | | 76.68 | 93.28 | 82.34 | 96.50 | 101.71 | 94.16 | 97.55 | 94.76 | 100.30 |
| 11월 | | 75.73 | 92.27 | 82.41 | 93.24 | 101.71 | 91.78 | 89.22 | 94.52 | 100.30 |
| 12월 | | 74.79 | 91.81 | 81.61 | 93.24 | 101.71 | 91.78 | 89.22 | 94.39 | 100.00 |

자료 : 한국은행 『월간물가』

11. Producer Price Indexes(19-11)

(2010=100)

| 구분 연별 월별 | 공 산 품 Manufacturing industry products | | | | | | | |
|----------------|---------------------------------------|---|--------------------------------|---|--|--|---------------------------------------|--|
| | 정밀기기 Precision equipment | 의료 및 측정기기 Medical & measuring equipment | 의료용기기 Medical equipmente | 측정 및 분석기 Measuring equipment & analyzer | 자동조정 및 제어기기 Automatic adjustment & control devices | 기타정밀기기 Other precision equipment | 사진기 및 영사기 Camera & projector | 안경 및 기타광학기기 Eyeglasses & other optical devices |
| 가중치 | 7.1 | 5.0 | 1.5 | 1.8 | 1.7 | 2.1 | 1.4 | 0.7 |
| 2007 | 101.30 | 96.85 | 98.48 | 109.90 | 84.24 | 122.47 | 140.04 | 113.45 |
| 2008 | 101.17 | 98.64 | 98.50 | 104.58 | 93.53 | 113.25 | 124.80 | 107.32 |
| 2009 | 101.47 | 100.32 | 98.39 | 101.71 | 100.49 | 107.03 | 104.20 | 108.49 |
| 2010 | 100.00 | 100.00 | 100.00 | 100.00 | 100.00 | 100.00 | 100.00 | 100.00 |
| 2011 | 100.32 | 101.27 | 100.99 | 100.79 | 101.97 | 97.12 | 97.54 | 96.34 |
| 2012 | 100.30 | 102.58 | 100.93 | 100.92 | 105.59 | 93.37 | 93.47 | 93.82 |
| 1월 | 100.92 | 102.92 | 101.95 | 100.83 | 105.81 | 94.60 | 95.20 | 93.82 |
| 2월 | 100.68 | 102.56 | 100.84 | 100.83 | 105.81 | 94.60 | 95.20 | 93.82 |
| 3월 | 100.62 | 102.50 | 100.84 | 100.83 | 105.55 | 94.60 | 95.20 | 93.82 |
| 4월 | 100.62 | 102.50 | 100.84 | 100.83 | 105.55 | 94.60 | 95.20 | 93.82 |
| 5월 | 100.62 | 102.50 | 100.84 | 100.83 | 105.55 | 94.60 | 95.20 | 93.82 |
| 6월 | 100.36 | 102.53 | 100.84 | 100.90 | 105.55 | 93.67 | 93.88 | 93.82 |
| 7월 | 99.98 | 102.53 | 100.84 | 100.90 | 105.55 | 92.43 | 92.13 | 93.82 |
| 8월 | 99.98 | 102.53 | 100.84 | 100.90 | 105.55 | 92.43 | 92.13 | 93.82 |
| 9월 | 99.98 | 102.53 | 100.84 | 100.90 | 105.55 | 92.43 | 92.13 | 93.82 |
| 10월 | 100.03 | 102.61 | 100.84 | 101.08 | 105.55 | 92.43 | 92.13 | 93.82 |
| 11월 | 100.03 | 102.61 | 100.84 | 101.08 | 105.55 | 92.43 | 92.13 | 93.82 |
| 12월 | 99.80 | 102.61 | 100.84 | 101.08 | 105.55 | 91.67 | 91.05 | 93.82 |

Source : The Bank of Korea

11. Producer Price Indexes(19-12)

(2010=100)

| 구분 연별 월별 | 공 산 품 Manufacturing industry products | | | | | | |
|----------------|---------------------------------------|-----------------------|--|---|-----------------|---|--|
| | 수송장비 Transport equipment | 자동차 Motor vehicles | 기타 수송장비 Other transport equipment | 기타제조업제품 Other manufacturing products | 가구 Furniture | 장난감 및 운동용품 Toys & sporting goods | 기타 제조업제품 Other manufacturing products |
| 가중치 | 52.9 | 52.6 | 0.3 | 9.2 | 7.1 | 0.5 | 1.6 |
| 2007 | 95.58 | 95.66 | 81.42 | 92.27 | 92.03 | 91.91 | 95.62 |
| 2008 | 96.83 | 96.90 | 82.28 | 93.41 | 93.24 | 92.20 | 94.38 |
| 2009 | 98.06 | 98.08 | 95.01 | 99.21 | 98.61 | 98.70 | 102.22 |
| 2010 | 100.00 | 100.00 | 100.00 | 100.00 | 100.00 | 100.00 | 100.00 |
| 2011 | 101.29 | 101.26 | 105.55 | 101.75 | 102.23 | 100.00 | 100.28 |
| 2012 | 102.03 | 101.99 | 107.63 | 106.36 | 108.01 | 100.57 | 101.29 |
| 1월 | 102.04 | 102.01 | 105.74 | 103.25 | 104.04 | 100.00 | 100.86 |
| 2월 | 101.70 | 101.67 | 106.76 | 103.13 | 103.93 | 100.00 | 100.69 |
| 3월 | 101.51 | 101.47 | 107.90 | 107.05 | 109.14 | 100.00 | 100.60 |
| 4월 | 101.54 | 101.50 | 107.90 | 107.02 | 109.10 | 100.00 | 100.58 |
| 5월 | 101.64 | 101.60 | 107.90 | 107.02 | 109.10 | 100.00 | 100.58 |
| 6월 | 101.95 | 101.91 | 107.90 | 107.73 | 109.71 | 100.00 | 101.77 |
| 7월 | 102.34 | 102.30 | 107.90 | 107.77 | 109.70 | 100.00 | 101.99 |
| 8월 | 102.38 | 102.34 | 107.90 | 107.08 | 108.78 | 101.36 | 101.81 |
| 9월 | 102.37 | 102.33 | 107.90 | 107.08 | 108.78 | 101.36 | 101.77 |
| 10월 | 102.41 | 102.38 | 107.90 | 106.43 | 107.93 | 101.36 | 101.74 |
| 11월 | 102.44 | 102.40 | 107.90 | 106.40 | 107.93 | 101.36 | 101.61 |
| 12월 | 102.06 | 102.02 | 107.90 | 106.40 | 107.97 | 101.36 | 101.49 |

Source : The Bank of Korea

11. 생산자 물가지수(19-13)

(2010=100)

| 연별 월별 | 구분 | 공 산 품 Manufacturing industry products | | | | 서비스 Services | | | |
|----------------|----|--|--------------------|--------------------|---------------|---|----------------------|----------------|------------------------|
| | | 전력, 가스 및 수도 Electric power, gas & water supply | | | | 음식점 및 숙박 Accommodation & food services | 운수 Transportation | 육상운송 | |
| | | 전력 Electric power | 도시가스 Gas supply | 수도 Water supply | | | | Land transport | 철도운송 Rail transport |
| 가 중 치 | | 54.3 | 29.5 | 19.6 | 3.0 | 298.1 | 41.0 | 50.6 | 34.1 |
| 2 0 0 7 | | 86.41 | 90.88 | 79.46 | 93.80 | 95.04 | 95.57 | 91.45 | 97.69 |
| 2 0 0 8 | | 90.05 | 90.85 | 86.37 | 98.41 | 97.46 | 96.85 | 97.22 | 100.00 |
| 2 0 0 9 | | 96.07 | 96.24 | 95.27 | 99.14 | 98.33 | 97.98 | 98.95 | 100.00 |
| 2 0 1 0 | | 100.00 | 100.00 | 100.00 | 100.00 | 100.00 | 100.00 | 100.00 | 100.00 |
| 2 0 1 1 | | 105.82 | 103.66 | 109.32 | 100.80 | 102.47 | 106.60 | 101.18 | 102.65 |
| 2 0 1 2 | | 113.74 | 112.64 | 115.78 | 108.70 | 104.15 | 109.35 | 103.71 | 104.97 |
| 1월 | | 112.37 | 110.43 | 115.78 | 102.54 | 103.54 | 108.85 | 102.64 | 103.26 |
| 2월 | | 112.62 | 110.43 | 115.78 | 104.45 | 103.74 | 108.72 | 102.28 | 103.76 |
| 3월 | | 113.12 | 110.43 | 115.78 | 108.16 | 104.06 | 108.73 | 103.33 | 104.61 |
| 4월 | | 112.86 | 110.43 | 115.78 | 109.36 | 104.33 | 108.89 | 104.61 | 105.34 |
| 5월 | | 112.25 | 110.43 | 115.78 | 109.95 | 104.28 | 109.10 | 104.86 | 105.34 |
| 6월 | | 112.29 | 110.43 | 115.78 | 109.95 | 104.09 | 109.22 | 104.14 | 104.76 |
| 7월 | | 112.41 | 110.43 | 115.78 | 109.95 | 104.17 | 109.73 | 104.09 | 104.95 |
| 8월 | | 115.43 | 115.74 | 115.78 | 109.95 | 104.31 | 110.11 | 103.95 | 105.11 |
| 9월 | | 115.41 | 115.74 | 115.78 | 109.95 | 104.23 | 109.47 | 103.25 | 105.20 |
| 10월 | | 115.47 | 115.74 | 115.78 | 109.95 | 104.40 | 109.63 | 104.00 | 106.15 |
| 11월 | | 115.34 | 115.74 | 115.78 | 109.95 | 104.37 | 109.62 | 103.93 | 105.87 |
| 12월 | | 115.32 | 115.74 | 115.78 | 110.28 | 104.31 | 110.08 | 103.42 | 105.33 |

자료 : 한국은행 『월간물가』

11. 생산자 물가지수(19-14)

(2010=100)

| 연별 월별 | 구분 | 서비스 Services | | | | | | |
|----------------|----|------------------------|---------------------------------|---------------------------------|-------------------------|-----------------------|--|--|
| | | 운수 Transportation | | | | | 운수 관련 서비스 Services allied to transport agency | |
| | | 육상운송 Land transport | | 수상 및 항공운송 Water & air transport | | | 운수 보조서비스 Supporting transport activities | |
| | | 도로운송 Road transport | 택배 Door to door transport | | 수상운송 Water transport | 항공운송 Air transport | | 하역 및 보관 Cargo handling & storage |
| 가 중 치 | | 29.3 | 1.4 | 9.3 | 5.2 | 4.1 | 7.2 | 4.1 |
| 2 0 0 7 | | 87.93 | 108.93 | 93.84 | 95.72 | 92.48 | 98.97 | 100.38 |
| 2 0 0 8 | | 93.31 | 101.93 | 110.05 | 120.68 | 102.33 | 99.74 | 100.08 |
| 2 0 0 9 | | 99.18 | 101.30 | 96.13 | 101.98 | 91.88 | 99.90 | 99.99 |
| 2 0 1 0 | | 100.00 | 100.00 | 100.00 | 100.00 | 100.00 | 100.00 | 100.00 |
| 2 0 1 1 | | 102.99 | 100.62 | 97.11 | 94.27 | 104.09 | 101.58 | 100.80 |
| 2 0 1 2 | | 104.84 | 100.04 | 99.49 | 97.46 | 104.36 | 104.36 | 102.74 |
| 1월 | | 103.47 | 101.27 | 100.39 | 96.39 | 109.37 | 103.49 | 102.72 |
| 2월 | | 103.82 | 106.14 | 96.90 | 93.65 | 104.28 | 103.58 | 102.72 |
| 3월 | | 104.24 | 100.73 | 98.85 | 98.15 | 100.98 | 104.30 | 102.72 |
| 4월 | | 105.16 | 99.18 | 102.76 | 103.38 | 102.15 | 104.43 | 102.75 |
| 5월 | | 105.16 | 99.41 | 103.96 | 104.23 | 104.08 | 104.43 | 102.75 |
| 6월 | | 104.55 | 97.85 | 102.27 | 103.06 | 101.30 | 104.43 | 102.75 |
| 7월 | | 104.74 | 98.49 | 101.44 | 98.75 | 107.69 | 104.43 | 102.75 |
| 8월 | | 105.02 | 96.57 | 100.23 | 96.08 | 109.48 | 104.43 | 102.75 |
| 9월 | | 105.03 | 98.75 | 96.28 | 93.94 | 101.76 | 104.58 | 102.75 |
| 10월 | | 105.81 | 105.54 | 96.87 | 94.21 | 103.01 | 104.58 | 102.75 |
| 11월 | | 105.81 | 98.60 | 97.34 | 95.39 | 102.03 | 104.80 | 102.75 |
| 12월 | | 105.21 | 97.99 | 96.61 | 92.31 | 106.17 | 104.80 | 102.75 |

자료 : 한국은행 『월간물가』

11. Producer Price Indexes(19-15)

(2010=100)

| 구분 연 별 월 별 | | 서 비 스 Services | | | | | | | |
|----------------------|--------|--|------------------------------|---|---|--|---|---|--|
| | | 통신 Telecommunicat ions & broadcasting | 우편 Postal services | 유·무선 통신서비스 Wired & wireless telecommunications | 유선통신 서비스 Wired tele-communications | 무선통신 서비스 Wireless tele-communications | 기타통신 서비스 Other tele-communications | 정보, 출판 및 영상서비스 Information, publishing & image services | 정보서비스 및 소프트웨어 개발공급 Information services, software development & supply |
| | | | | | | | | | |
| 가 중 치 | 26.2 | 1.9 | 18.9 | 5.1 | 13.8 | 5.4 | 18.0 | 12.9 | |
| 2 0 0 7 | 101.53 | 100.00 | 101.74 | 100.31 | 102.56 | 101.29 | 95.55 | 98.61 | |
| 2 0 0 8 | 100.69 | 100.00 | 100.96 | 100.00 | 101.52 | 100.05 | 97.20 | 99.70 | |
| 2 0 0 9 | 100.66 | 100.00 | 100.94 | 100.00 | 101.48 | 100.00 | 98.85 | 99.70 | |
| 2 0 1 0 | 100.00 | 100.00 | 100.00 | 100.00 | 100.00 | 100.00 | 100.00 | 100.00 | |
| 2 0 1 1 | 99.24 | 100.69 | 98.94 | 100.00 | 98.47 | 99.81 | 100.99 | 100.94 | |
| 2 0 1 2 | 98.61 | 103.07 | 97.96 | 100.00 | 97.07 | 99.36 | 101.14 | 100.94 | |
| 1월 | 98.79 | 102.75 | 98.11 | 100.00 | 97.28 | 99.81 | 101.25 | 100.94 | |
| 2월 | 98.77 | 102.75 | 98.11 | 100.00 | 97.28 | 99.70 | 101.25 | 100.94 | |
| 3월 | 98.77 | 102.75 | 98.11 | 100.00 | 97.28 | 99.70 | 101.24 | 100.94 | |
| 4월 | 98.77 | 102.75 | 98.11 | 100.00 | 97.28 | 99.70 | 101.25 | 100.94 | |
| 5월 | 98.74 | 102.75 | 98.11 | 100.00 | 97.28 | 99.54 | 101.24 | 100.94 | |
| 6월 | 98.74 | 102.75 | 98.11 | 100.00 | 97.28 | 99.54 | 101.06 | 100.94 | |
| 7월 | 98.75 | 102.75 | 98.11 | 100.00 | 97.28 | 99.59 | 101.06 | 100.94 | |
| 8월 | 98.59 | 102.75 | 98.11 | 100.00 | 97.28 | 98.81 | 101.07 | 100.94 | |
| 9월 | 98.63 | 102.75 | 98.11 | 100.00 | 97.28 | 98.97 | 101.07 | 100.94 | |
| 10월 | 98.71 | 104.04 | 98.11 | 100.00 | 97.28 | 98.97 | 101.07 | 100.94 | |
| 11월 | 98.71 | 104.04 | 98.11 | 100.00 | 97.28 | 98.97 | 101.07 | 100.94 | |
| 12월 | 97.40 | 104.04 | 96.32 | 100.00 | 94.79 | 98.97 | 101.07 | 100.94 | |

Source : The Bank of Korea

11. Producer Price Indexes(19-16)

(2010=100)

| 연별 월별 | 구분 | 서 비 스 Services | | | | |
|----------|----|---|--|------------------------------|---|--|
| | | 출판 및 영상· 오디오물 제작배급 Publishing, video & audio production & distribution | 금융 및 보험 Financial & insurance activities | | | |
| | | | | 금융 Financial institutions | 예금취급기관 Banking & savings institutions | 금융투자기관 Financial investment institutions |
| 가 중 치 | | 5.1 | 30.9 | 22.6 | 2.4 | 2.3 |
| 2 0 0 7 | | 89.82 | 109.40 | 112.08 | 99.88 | 124.82 |
| 2 0 0 8 | | 92.50 | 101.30 | 100.86 | 99.59 | 115.43 |
| 2 0 0 9 | | 97.24 | 96.65 | 95.41 | 100.00 | 95.05 |
| 2 0 1 0 | | 100.00 | 100.00 | 100.00 | 100.00 | 100.00 |
| 2 0 1 1 | | 101.16 | 102.56 | 102.75 | 98.82 | 101.01 |
| 2 0 1 2 | | 101.71 | 99.62 | 99.08 | 87.84 | 90.56 |
| 1월 | | 102.09 | 100.70 | 100.16 | 92.89 | 92.87 |
| 2월 | | 102.09 | 101.52 | 101.32 | 92.89 | 92.71 |
| 3월 | | 102.07 | 101.56 | 101.54 | 92.89 | 92.65 |
| 4월 | | 102.09 | 101.03 | 101.05 | 92.89 | 92.68 |
| 5월 | | 102.07 | 99.27 | 98.57 | 88.81 | 91.49 |
| 6월 | | 101.40 | 98.26 | 97.38 | 84.82 | 90.75 |
| 7월 | | 101.40 | 98.06 | 97.00 | 84.82 | 90.02 |
| 8월 | | 101.45 | 98.89 | 98.09 | 84.82 | 89.07 |
| 9월 | | 101.45 | 99.40 | 98.87 | 84.82 | 89.16 |
| 10월 | | 101.45 | 99.07 | 98.50 | 84.82 | 88.86 |
| 11월 | | 101.45 | 98.58 | 97.86 | 84.82 | 88.58 |
| 12월 | | 101.45 | 99.14 | 98.63 | 84.82 | 87.86 |

Source : The Bank of Korea

11. 생산자 물가지수(19-17)

(2010=100)

| 연별 월별 | 구분 | 서 비 스 Services | | | | | | |
|----------|----|-------------------------------|--------------------------|--|---|----------------------------|--|--|
| | | | | | | | | |
| | | 부동산 Real estate activities | 주거서비스 Housing service | 비주거용 건물임대 Renting of non-residential buildings | 부동산 관련서비스 Services related to real estate | 사업서비스 Business services | 사업관련 전문서비스 Professional services related to business | 공학 및 과학서비스 Engineering & scientific services |
| 가 중 치 | | 45.0 | 18.6 | 21.8 | 4.6 | 40.4 | 22.1 | 14.0 |
| 2 0 0 7 | | 93.48 | — | 93.59 | 92.98 | 88.35 | 83.16 | 72.61 |
| 2 0 0 8 | | 96.19 | — | 96.32 | 95.58 | 94.26 | 91.72 | 85.49 |
| 2 0 0 9 | | 98.61 | — | 98.79 | 97.83 | 96.26 | 94.59 | 90.22 |
| 2 0 1 0 | | 100.00 | 100.00 | 100.00 | 100.00 | 100.00 | 100.00 | 100.00 |
| 2 0 1 1 | | 102.10 | 104.01 | 100.75 | 101.55 | 102.77 | 103.24 | 104.85 |
| 2 0 1 2 | | 104.52 | 108.38 | 101.79 | 103.42 | 105.02 | 105.64 | 108.56 |
| 1월 | | 103.61 | 106.61 | 101.52 | 102.71 | 104.60 | 105.31 | 108.10 |
| 2월 | | 103.95 | 106.97 | 101.55 | 104.25 | 104.77 | 105.54 | 108.45 |
| 3월 | | 104.15 | 107.44 | 101.56 | 104.36 | 104.92 | 105.72 | 108.78 |
| 4월 | | 104.28 | 107.87 | 101.64 | 103.73 | 105.04 | 105.84 | 108.92 |
| 5월 | | 104.36 | 108.18 | 101.65 | 103.32 | 105.06 | 105.68 | 108.67 |
| 6월 | | 104.50 | 108.43 | 101.77 | 103.11 | 105.00 | 105.58 | 108.52 |
| 7월 | | 104.56 | 108.61 | 101.81 | 102.94 | 104.94 | 105.45 | 108.32 |
| 8월 | | 104.71 | 108.84 | 101.83 | 103.33 | 104.89 | 105.40 | 108.09 |
| 9월 | | 104.78 | 109.01 | 101.92 | 102.99 | 105.35 | 105.95 | 108.95 |
| 10월 | | 104.92 | 109.24 | 101.97 | 103.20 | 105.27 | 105.85 | 108.79 |
| 11월 | | 105.09 | 109.57 | 102.06 | 103.12 | 105.22 | 105.76 | 108.67 |
| 12월 | | 105.32 | 109.80 | 102.16 | 103.96 | 105.13 | 105.63 | 108.46 |

자료 : 한국은행 『월간물가』

11. 생산자 물가지수(19-18)

(2010=100)

| 연별 월별 | 구분 | 서 비 스 Services | | | | | | |
|----------|----|--|-------------------|--|--|---|--|---|
| | | 사업서비스 Business services | | | | | | |
| | | | | 사업지원 서비스 Business support services | 컴퓨터 관리서비스 Computer management services | 기계장비 및 용품임대 Renting of machinery & good | 청소소독 및 시설유지 Cleaning, disinfecting & facilities maintenance services | 인력공급 및 알선 Provision of human resources & employment placement services |
| | | 과학기술서비스 Scientific & technical services | 광고 Advertising | | | | | |
| 가 중 치 | | 1.2 | 5.1 | 18.3 | 5.4 | 2.5 | 4.5 | 4.4 |
| 2 0 0 7 | | 100.00 | 98.34 | 94.54 | 96.05 | 91.88 | 85.30 | 94.55 |
| 2 0 0 8 | | 100.00 | 101.03 | 97.28 | 96.73 | 97.27 | 90.96 | 98.48 |
| 2 0 0 9 | | 100.00 | 101.59 | 98.26 | 97.74 | 100.83 | 92.76 | 98.78 |
| 2 0 1 0 | | 100.00 | 100.00 | 100.00 | 100.00 | 100.00 | 100.00 | 100.00 |
| 2 0 1 1 | | 100.00 | 100.41 | 102.04 | 100.31 | 99.93 | 105.87 | 101.62 |
| 2 0 1 2 | | 101.22 | 100.46 | 104.10 | 100.61 | 101.00 | 110.89 | 103.07 |
| 1월 | | 100.00 | 100.30 | 103.59 | 100.61 | 100.30 | 109.30 | 103.07 |
| 2월 | | 101.33 | 100.30 | 103.67 | 100.61 | 99.84 | 109.90 | 103.07 |
| 3월 | | 101.33 | 100.30 | 103.78 | 100.61 | 100.02 | 110.22 | 103.07 |
| 4월 | | 101.33 | 100.30 | 103.89 | 100.61 | 100.05 | 110.64 | 103.07 |
| 5월 | | 101.33 | 100.30 | 104.14 | 100.61 | 100.54 | 111.33 | 103.07 |
| 6월 | | 101.33 | 100.30 | 104.14 | 100.61 | 100.49 | 111.33 | 103.07 |
| 7월 | | 101.33 | 100.30 | 104.17 | 100.61 | 100.74 | 111.33 | 103.07 |
| 8월 | | 101.33 | 100.69 | 104.12 | 100.61 | 100.38 | 111.33 | 103.07 |
| 9월 | | 101.33 | 100.69 | 104.47 | 100.61 | 102.77 | 111.33 | 103.07 |
| 10월 | | 101.33 | 100.69 | 104.43 | 100.61 | 102.52 | 111.33 | 103.07 |
| 11월 | | 101.33 | 100.67 | 104.40 | 100.61 | 102.28 | 111.33 | 103.07 |
| 12월 | | 101.33 | 100.67 | 104.37 | 100.61 | 102.11 | 111.33 | 103.07 |

자료 : 한국은행 『월간물가』

11. Producer Price Indexes(19-19)

(2010=100)

| 구분 연 별 월 별 | | 서 비 스 Services | | | | | |
|----------------------|--|---|------------------------|--|---|------------------------------|--------------------------------|
| | | 위생및자원재활용 서비스 Sanitary & resources recycling services | 교육서비스 Education | 문화 및 오락서비스 Cultural activities & amusement activities | 기타 개인서비스 Other personal services | 수리서비스 Repair services | 개인서비스 Personal services |
| | | | | | | | |
| 가 중 치 | | 6.8 | 14.9 | 7.9 | 16.4 | 7.6 | 8.8 |
| 2 0 0 7 | | 104.43 | — | — | — | — | — |
| 2 0 0 8 | | 105.54 | — | — | — | — | — |
| 2 0 0 9 | | 100.12 | — | — | — | — | — |
| 2 0 1 0 | | 100.00 | 100.00 | 100.00 | 100.00 | 100.00 | 100.00 |
| 2 0 1 1 | | 104.65 | 103.40 | 102.04 | 103.73 | 102.37 | 104.94 |
| 2 0 1 2 | | 108.98 | 108.01 | 103.08 | 106.90 | 104.02 | 109.45 |
| 1월 | | 106.31 | 104.95 | 102.63 | 105.47 | 103.58 | 107.14 |
| 2월 | | 109.35 | 105.43 | 102.39 | 106.24 | 103.85 | 108.36 |
| 3월 | | 109.35 | 106.74 | 102.69 | 106.42 | 103.94 | 108.60 |
| 4월 | | 109.35 | 107.52 | 102.74 | 106.61 | 104.01 | 108.90 |
| 5월 | | 109.35 | 108.00 | 102.80 | 106.83 | 104.03 | 109.32 |
| 6월 | | 109.42 | 108.08 | 103.00 | 106.91 | 103.89 | 109.57 |
| 7월 | | 109.42 | 108.41 | 103.79 | 106.96 | 103.91 | 109.65 |
| 8월 | | 109.05 | 109.11 | 103.56 | 107.13 | 103.77 | 110.08 |
| 9월 | | 109.05 | 109.29 | 103.16 | 107.22 | 103.83 | 110.20 |
| 10월 | | 109.05 | 109.39 | 103.24 | 107.58 | 104.33 | 110.45 |
| 11월 | | 109.02 | 109.54 | 103.42 | 107.66 | 104.42 | 110.52 |
| 12월 | | 109.02 | 109.64 | 103.58 | 107.80 | 104.62 | 110.60 |

Source : The Bank of Korea

12. 전 도시 소비자 물가지수(6-1)

(2010=100)

| 연월 연월 | 구분 | 총지수 | 식료품 비주류음료 | 식료품 | 차와음료 | 주류 담배 | 주류 | 담배 | 의복 신발 | 의류 | 신발 | 주거및 수도·광 열 |
|----------|----------------|--------------|--|--------------|------------------------|---|------------------------|--------------|---------------------------|--------------|--------------|------------------------------|
| | | All items | Food & Non- alcoholic beverages | Food | Teas & Beverages | Alcoholic beverages & Cigarettes | Alcoholic beverages | Cigarettes | Clothing & Footwear | Clothing | Footwear | Housing, Water & Fuels |
| | 가 중 치 | 1,000.0 | 135.9 | 127.4 | 8.5 | 12.4 | 3.9 | 8.5 | 62.3 | 53.4 | 8.9 | 169.7 |
| | 2 0 0 7 | 90.3 | 83.2 | 83.3 | 80.9 | 97.9 | 92.6 | 100.0 | 90.1 | 89.8 | 92.7 | 92.5 |
| | 2 0 0 8 | 94.5 | 87.3 | 87.2 | 88.5 | 98.4 | 94.5 | 100.0 | 92.4 | 92.0 | 95.8 | 96.6 |
| | 2 0 0 9 | 97.1 | 93.9 | 93.7 | 96.9 | 99.6 | 98.5 | 100.0 | 97.1 | 96.8 | 99.3 | 97.6 |
| | 2 0 1 0 | 100.0 | 100.0 | 100.0 | 100.0 | 100.0 | 100.0 | 100.0 | 100.0 | 100.0 | 100.0 | 100.0 |
| | 2 0 1 1 | 104.0 | 108.1 | 108.2 | 106.4 | 100.8 | 99.6 | 101.3 | 103.3 | 103.3 | 103.5 | 104.5 |
| | 2 0 1 2 | 106.3 | 112.4 | 112.5 | 111.3 | 102.3 | 100.4 | 103.2 | 108.3 | 108.2 | 108.8 | 109.3 |
| | 1월 | 105.7 | 111.9 | 112.0 | 110.4 | 101.2 | 99.6 | 101.9 | 106.0 | 106.1 | 105.3 | 107.4 |
| | 2월 | 106.1 | 111.7 | 111.8 | 110.7 | 102.1 | 99.6 | 103.3 | 106.9 | 106.4 | 109.9 | 108.2 |
| | 3월 | 106.0 | 112.8 | 113.0 | 110.7 | 102.0 | 99.1 | 103.3 | 106.9 | 106.4 | 109.9 | 108.6 |
| | 4월 | 106.0 | 112.4 | 112.5 | 110.5 | 102.1 | 99.5 | 103.3 | 106.4 | 106.4 | 106.5 | 108.7 |
| | 5월 | 106.2 | 112.3 | 112.4 | 110.7 | 101.8 | 98.7 | 103.3 | 108.3 | 108.0 | 110.0 | 108.8 |
| | 6월 | 106.1 | 111.8 | 111.9 | 110.7 | 102.1 | 99.6 | 103.3 | 109.0 | 108.8 | 109.9 | 109.0 |
| | 7월 | 105.9 | 110.9 | 110.9 | 110.5 | 102.0 | 99.2 | 103.3 | 108.9 | 108.8 | 109.7 | 109.6 |
| | 8월 | 106.3 | 112.1 | 112.2 | 110.6 | 102.5 | 100.6 | 103.3 | 108.9 | 108.8 | 109.7 | 110.0 |
| | 9월 | 107.0 | 115.8 | 116.0 | 112.1 | 102.9 | 102.0 | 103.3 | 109.0 | 108.8 | 109.7 | 110.1 |
| | 10월 | 106.9 | 114.1 | 114.2 | 112.8 | 102.9 | 102.2 | 103.3 | 108.5 | 108.8 | 106.2 | 110.4 |
| | 11월 | 106.5 | 111.3 | 111.2 | 113.1 | 102.9 | 102.1 | 103.3 | 110.2 | 110.3 | 109.7 | 110.5 |
| | 12월 | 106.7 | 112.0 | 111.9 | 113.3 | 103.0 | 102.5 | 103.3 | 110.2 | 110.3 | 109.6 | 110.8 |

자료 : 통계청 「물가연보」

12. Consumer Price Indexes of All Cities(6-2)

(2010=100)

| 연별 월별 | 구분 | 집세 | 주택설비 수리 | 수도· 기타주거 | 광열 | 가구집가· 가사용품 | 가구 | 침구· 직물제품 | 가정용 가구 | 주방용품 | 가사용품 서비스 |
|----------------|----|-----------------------|--|---------------------------------------|-------------------------------------|--|--------------|-----------------------|-------------------------|-----------------------|----------------------------------|
| | | Rental for Housing | Maintenance & repair of the dwelling | Water supply & other housing | Electricity Gas & Other fuels | Furnishings & Household equipment | Furnitures | Household textiles | Household appliances | Household utensils | Household goods & services |
| 가 중 치 | | 91.8 | 7.2 | 23.2 | 47.5 | 37.9 | 6.6 | 3.1 | 12.0 | 3.4 | 1.6 |
| 2 0 0 7 | | 94.5 | 90.4 | 92.3 | 89.3 | 91.4 | 86.5 | 86.7 | 97.7 | 91.7 | 93.7 |
| 2 0 0 8 | | 96.6 | 95.2 | 96.7 | 96.8 | 95.4 | 91.2 | 91.3 | 99.9 | 97.3 | 98.6 |
| 2 0 0 9 | | 98.1 | 98.9 | 98.4 | 96.2 | 99.6 | 98.3 | 97.9 | 101.7 | 99.7 | 100.0 |
| 2 0 1 0 | | 100.0 | 100.0 | 100.0 | 100.0 | 100.0 | 100.0 | 100.0 | 100.0 | 100.0 | 100.0 |
| 2 0 1 1 | | 104.0 | 105.0 | 102.7 | 106.4 | 103.7 | 105.2 | 107.2 | 100.0 | 106.0 | 102.2 |
| 2 0 1 2 | | 108.3 | 110.2 | 107.7 | 111.9 | 106.7 | 108.2 | 109.8 | 100.2 | 111.4 | 105.0 |
| 1월 | | 106.6 | 107.6 | 105.3 | 109.8 | 105.7 | 107.1 | 107.8 | 100.0 | 107.1 | 104.3 |
| 2월 | | 106.9 | 107.9 | 109.3 | 110.1 | 106.7 | 107.1 | 107.8 | 100.2 | 109.4 | 104.8 |
| 3월 | | 107.4 | 108.5 | 109.4 | 110.4 | 107.0 | 107.2 | 110.2 | 100.3 | 111.4 | 104.7 |
| 4월 | | 107.8 | 108.8 | 108.3 | 110.5 | 106.4 | 107.2 | 110.2 | 100.0 | 110.2 | 104.7 |
| 5월 | | 108.1 | 109.8 | 107.7 | 110.5 | 107.0 | 107.5 | 110.2 | 100.6 | 112.5 | 104.6 |
| 6월 | | 108.4 | 110.3 | 107.4 | 110.7 | 107.0 | 107.5 | 110.2 | 100.7 | 112.8 | 104.6 |
| 7월 | | 108.6 | 110.5 | 107.1 | 112.5 | 106.7 | 108.9 | 110.2 | 100.6 | 110.7 | 105.0 |
| 8월 | | 108.8 | 110.7 | 107.8 | 113.4 | 106.8 | 109.0 | 110.3 | 99.5 | 113.1 | 105.0 |
| 9월 | | 109.0 | 111.0 | 106.9 | 113.6 | 107.3 | 109.2 | 110.2 | 101.0 | 112.9 | 104.9 |
| 10월 | | 109.2 | 112.3 | 107.3 | 113.8 | 106.8 | 109.2 | 110.2 | 100.3 | 111.2 | 105.0 |
| 11월 | | 109.5 | 112.6 | 107.2 | 113.7 | 106.8 | 109.2 | 110.2 | 99.8 | 113.5 | 106.1 |
| 12월 | | 109.8 | 112.6 | 108.8 | 113.6 | 106.1 | 109.2 | 110.3 | 99.0 | 112.4 | 106.0 |

Source : National Statistical Office

12. 전 도시 소비자 물가지수(6-3)

(2010=100)

| 연 별 월 별 | 구 분 | 보건의료 | | | | 교통 | | | | 통신 | 우편 서비스 | 전화기 | 전화· 정보 이용료 |
|------------------|--------|--|---------------------|------------------------------|---------------------|----------------------------|---|-----------------------|--------------------|--------------------|------------------------|------------------------------------|------------------|
| | | 의약품 의료용품 | 의료 서비스 | 기타 의료 서비스 | | 차량 구입비 | 차량연료 · 운영비 | 교통수단 이용료 | | | | | |
| | | Medical products & appliances | Medical services | Other Medical services | Trans- portation | Purchase of vehicles | Operation of transport equipment | Transport services | Communi- cation | Postal services | Telephone equipment | Telephone & telefax services | |
| 가 중 치 | | 73.1 | 27.5 | 33.2 | 12.4 | 109.2 | 23.1 | 61.4 | 24.7 | 57.8 | 0.1 | 0.6 | 57.1 |
| 2 0 0 7 | | 94.3 | 97.6 | 92.4 | 91.9 | 90.8 | 96.6 | 87.1 | 94.3 | 102.6 | 100.0 | 112.2 | 102.2 |
| 2 0 0 8 | | 96.1 | 98.1 | 95.0 | 94.8 | 98.8 | 97.5 | 100.3 | 96.5 | 101.1 | 100.0 | 105.5 | 100.9 |
| 2 0 0 9 | | 98.2 | 99.4 | 97.9 | 96.3 | 95.3 | 98.2 | 92.9 | 98.1 | 100.9 | 100.0 | 102.0 | 100.9 |
| 2 0 1 0 | | 100.0 | 100.0 | 100.0 | 100.0 | 100.0 | 100.0 | 100.0 | 100.0 | 100.1 | 100.0 | 100.0 | 100.0 |
| 2 0 1 1 | | 101.8 | 101.9 | 101.6 | 101.9 | 107.0 | 100.7 | 110.9 | 103.2 | 98.4 | 101.8 | 96.1 | 98.4 |
| 2 0 1 2 | | 102.7 | 101.6 | 102.7 | 105.1 | 110.5 | 100.6 | 114.4 | 109.8 | 95.9 | 107.2 | 92.3 | 95.9 |
| 1월 | | 103.0 | 102.0 | 103.2 | 104.7 | 108.7 | 101.2 | 112.5 | 106.2 | 95.9 | 107.2 | 92.3 | 95.9 |
| 2월 | | 103.4 | 103.0 | 103.2 | 104.9 | 109.9 | 101.1 | 114.6 | 106.4 | 95.9 | 107.2 | 92.3 | 95.9 |
| 3월 | | 103.5 | 103.2 | 103.3 | 104.9 | 111.6 | 100.7 | 116.6 | 109.3 | 95.9 | 107.2 | 92.3 | 95.9 |
| 4월 | | 102.4 | 100.5 | 102.9 | 105.3 | 112.1 | 100.4 | 117.6 | 109.5 | 95.9 | 107.2 | 92.3 | 95.9 |
| 5월 | | 102.7 | 101.2 | 102.9 | 105.4 | 111.9 | 100.7 | 117.2 | 109.4 | 95.9 | 107.2 | 92.3 | 95.9 |
| 6월 | | 102.9 | 101.6 | 103.0 | 105.4 | 110.7 | 100.7 | 114.6 | 110.6 | 95.9 | 107.2 | 92.3 | 95.9 |
| 7월 | | 102.3 | 101.1 | 102.4 | 105.0 | 108.8 | 100.9 | 110.8 | 111.0 | 95.9 | 107.2 | 92.3 | 95.9 |
| 8월 | | 102.3 | 101.0 | 102.4 | 105.1 | 109.9 | 101.1 | 112.7 | 111.3 | 95.9 | 107.2 | 92.3 | 95.9 |
| 9월 | | 102.4 | 101.2 | 102.4 | 105.1 | 111.0 | 99.7 | 115.4 | 110.8 | 95.9 | 107.2 | 92.3 | 95.9 |
| 10월 | | 102.4 | 101.2 | 102.4 | 105.1 | 111.0 | 99.7 | 115.3 | 111.0 | 95.9 | 107.2 | 92.3 | 95.9 |
| 11월 | | 102.5 | 101.4 | 102.4 | 105.2 | 110.0 | 100.5 | 113.3 | 110.8 | 95.9 | 107.2 | 92.3 | 95.9 |
| 12월 | | 102.5 | 101.5 | 102.4 | 105.2 | 109.8 | 100.6 | 112.7 | 111.1 | 95.9 | 107.2 | 92.3 | 95.9 |

자료 : 통계청 「물가연보」

12. Consumer Price Indexes of All Cities(6-4)

(2010=100)

| 구분 연별 월별 | 교양·오락 | 교양·오락 기구 | 악기· 오락용품 | 교양·오락 서비스 | 도서·신문 및 문방구 | 단체여행 |
|----------------|-------------------------|--|--|--|-------------------------------------|---------------------|
| | Culture & Recreation | Durable for culture & recreation | Musical instrument & Durable for recreation | Cultural & recreational services | Books, Newspaper & Stationery | Package Holidays |
| 가 중 치 | 53.0 | 0.6 | 6.6 | 16.8 | 11.3 | 8.2 |
| 2 0 0 7 | 95.4 | 88.8 | 90.1 | 95.5 | 88.4 | 92.4 |
| 2 0 0 8 | 96.8 | 89.1 | 91.0 | 96.7 | 92.1 | 99.2 |
| 2 0 0 9 | 99.1 | 97.7 | 97.5 | 98.4 | 97.2 | 96.0 |
| 2 0 1 0 | 100.0 | 100.0 | 100.0 | 100.0 | 100.0 | 100.0 |
| 2 0 1 1 | 101.6 | 99.3 | 102.8 | 102.6 | 103.8 | 106.0 |
| 2 0 1 2 | 101.8 | 104.1 | 104.7 | 104.0 | 107.3 | 109.6 |
| 1월 | 101.7 | 100.3 | 105.3 | 104.1 | 105.0 | 106.0 |
| 2월 | 101.6 | 100.8 | 106.9 | 104.1 | 106.3 | 103.7 |
| 3월 | 101.3 | 105.2 | 105.7 | 103.6 | 107.1 | 103.5 |
| 4월 | 101.9 | 105.3 | 104.0 | 103.7 | 107.2 | 108.4 |
| 5월 | 102.0 | 105.5 | 104.4 | 103.8 | 107.3 | 109.6 |
| 6월 | 101.2 | 105.2 | 104.0 | 103.9 | 107.3 | 107.6 |
| 7월 | 102.4 | 104.8 | 103.3 | 104.2 | 107.6 | 116.6 |
| 8월 | 102.2 | 104.7 | 103.6 | 104.2 | 107.5 | 114.7 |
| 9월 | 101.8 | 104.6 | 104.9 | 104.1 | 107.5 | 110.6 |
| 10월 | 102.3 | 104.3 | 103.7 | 104.1 | 108.0 | 114.2 |
| 11월 | 101.5 | 104.4 | 104.9 | 104.2 | 108.0 | 108.9 |
| 12월 | 102.1 | 104.6 | 105.7 | 104.3 | 108.2 | 111.0 |

Source : National Statistical Office

12. 전 도시 소비자 물가지수(6-5)

(2010=100)

| 구분 연별 월별 | 교육 | | | | |
|----------------|-----------------|--|--------------------------------|-------------------------------|----------------------------|
| | 교육 Education | 유치원 초등교육 Pri-primary & Primary education | 중등교육 Secondary education | 고등교육 Tertiary education | 기타교육 Other education |
| 가 중 치 | 114.1 | 6.9 | 7.6 | 26.7 | 72.9 |
| 2 0 0 7 | 90.4 | 82.1 | 97.5 | 90.2 | 91.0 |
| 2 0 0 8 | 95.4 | 89.1 | 99.6 | 96.9 | 95.2 |
| 2 0 0 9 | 97.7 | 94.4 | 100.0 | 98.9 | 97.6 |
| 2 0 1 0 | 100.0 | 100.0 | 100.0 | 100.0 | 100.0 |
| 2 0 1 1 | 101.7 | 103.3 | 85.6 | 101.6 | 103.3 |
| 2 0 1 2 | 103.2 | 94.2 | 82.8 | 98.7 | 107.8 |
| 1월 | 102.6 | 103.8 | 82.7 | 101.8 | 104.8 |
| 2월 | 102.9 | 103.8 | 82.7 | 101.8 | 105.3 |
| 3월 | 102.1 | 92.3 | 82.8 | 98.1 | 106.6 |
| 4월 | 102.6 | 92.3 | 82.8 | 98.1 | 107.3 |
| 5월 | 102.9 | 92.3 | 82.8 | 98.1 | 107.8 |
| 6월 | 103.0 | 92.3 | 82.8 | 98.1 | 107.9 |
| 7월 | 103.2 | 92.3 | 82.8 | 98.1 | 108.2 |
| 8월 | 103.6 | 92.3 | 82.8 | 98.1 | 108.9 |
| 9월 | 103.7 | 92.3 | 82.8 | 98.0 | 109.0 |
| 10월 | 103.8 | 92.3 | 82.8 | 98.0 | 109.1 |
| 11월 | 103.8 | 92.3 | 82.8 | 98.0 | 109.3 |
| 12월 | 103.9 | 92.3 | 82.8 | 98.0 | 109.4 |

자료 : 통계청 「물가연보」

12. Consumer Price Indexes of All Cities(6-6)

(2010=100)

| 구분 연별 월별 | 외식·숙박 Eating out & Accomodation | 외식 | 숙박 | 기타잡비 Miscellaneous goods & services | 이미용 Personal care | 개인용품 Personal effects | 기타 서비스 Other services |
|------------------------|--|------------|--------------|--|-----------------------------|---------------------------------|------------------------------------|
| | | Eating out | Accomodation | | | | |
| 가 중 치 | 120.4 | 118.2 | 2.2 | 54.2 | 28.6 | 6.2 | 19.4 |
| 2 0 0 7 | 89.8 | 89.8 | 90.3 | 82.9 | 87.9 | 57.1 | 92.9 |
| 2 0 0 8 | 94.1 | 94.1 | 92.8 | 90.4 | 92.3 | 74.1 | 98.3 |
| 2 0 0 9 | 97.7 | 97.7 | 95.8 | 96.6 | 97.6 | 89.9 | 99.5 |
| 2 0 1 0 | 100.0 | 100.0 | 100.0 | 100.0 | 100.0 | 100.0 | 100.0 |
| 2 0 1 1 | 104.3 | 104.3 | 105.3 | 103.2 | 103.4 | 104.3 | 102.6 |
| 2 0 1 2 | 105.5 | 105.4 | 110.8 | 99.9 | 106.7 | 107.6 | 87.3 |
| 1월 | 105.5 | 105.4 | 110.9 | 104.3 | 105.2 | 103.9 | 103.0 |
| 2월 | 105.6 | 105.5 | 108.8 | 104.7 | 105.1 | 108.1 | 103.0 |
| 3월 | 105.0 | 104.9 | 108.9 | 98.3 | 105.0 | 110.0 | 84.8 |
| 4월 | 105.1 | 105.0 | 109.8 | 98.6 | 106.5 | 107.9 | 84.1 |
| 5월 | 105.3 | 105.2 | 110.1 | 98.8 | 106.8 | 107.6 | 84.1 |
| 6월 | 105.4 | 105.3 | 109.8 | 98.9 | 107.0 | 107.6 | 84.1 |
| 7월 | 105.5 | 105.4 | 113.3 | 97.8 | 106.6 | 100.0 | 84.1 |
| 8월 | 105.7 | 105.5 | 115.4 | 98.5 | 107.2 | 103.3 | 84.1 |
| 9월 | 105.7 | 105.6 | 109.5 | 99.6 | 107.6 | 111.1 | 84.1 |
| 10월 | 105.8 | 105.8 | 110.6 | 99.6 | 107.9 | 109.4 | 84.1 |
| 11월 | 105.9 | 105.8 | 110.5 | 99.4 | 107.3 | 111.0 | 84.1 |
| 12월 | 106.0 | 105.9 | 111.6 | 99.9 | 107.9 | 111.7 | 84.3 |

Source : National Statistical Office

13. 통합재정수지(4-1)

(단위 : 조원)

| 연별 | 총 수 입 Total revenues | | | | | | | | | | |
|------|---------------------------------------|-----------------------------------|-------------------------|--------------|-----|------|------|--|-----------------------------|------|-----|
| | 경 상 수 입 Current revenues | | | | | | | | | 자본수입 | |
| | 조 세 수 입 Total tax revenues | | | | | | | 사회보장 기여금 Social security contribu. | 세외수입 Non-tax revenues | | |
| | 소득세및이익세 Income profits & cap.gains | | | | | | | | | | |
| | 재산세 property | 재화 및 용역 goods & services | 관세 Customs duties | 기타 Others | | | | | | | |
| | | | | | | | | | | | |
| 2007 | 243.6 | 241.7 | 161.5 | 74.3 | 8.7 | 59.8 | 7.4 | 11.2 | 29.7 | 50.5 | 1.9 |
| 2008 | 250.7 | 248.8 | 167.3 | 75.5 | 7.7 | 63.1 | 8.8 | 12.3 | 32.9 | 48.6 | 1.9 |
| 2009 | 250.8 | 248.3 | 164.5 | 69.7 | 7.2 | 63.5 | 9.2 | 15.0 | 33.9 | 49.8 | 2.5 |
| 2010 | 270.9 | 268.5 | 177.7 | 74.7 | 7.8 | 71.0 | 10.7 | 13.5 | 35.6 | 55.2 | 2.4 |
| 2011 | 292.2 | 289.8 | 192.4 | 87.1 | 8.7 | 71.5 | 11.0 | 14.0 | 38.9 | 58.5 | 2.5 |
| 2012 | 311.5 | 307.8 | 203.0 | 91.7 | 8.8 | 77.8 | 9.8 | 14.9 | 43.9 | 60.8 | 3.7 |

주 : 2010년 이후 자료는 잠정치임

자료 : 기획재정부

13. 통합재정수지(4-2)

(단위 : 조원)

| 연별 | 총지출및순융자 Total exp. & net lend | | | | | | | | |
|------|---|---------------------------|----------------|---------------|-----------------------------------|------------------|--|-----|------|
| | 경 상 지 출 Current expendirure | | | | | | | | |
| | 재화및용역 Expen. on goods and services | 이자지급 Interest payments | 보조금및경상이전 | | | | | | |
| | | | 국내 Domestic | 국외 Foreign | Subsidies & other cur. Tran | 보조금 Subsidies | 지방정부 경상이전 Trans. to local gove. | | |
| | | | | | | | | | |
| 2007 | 206.6 | 173.3 | 41.3 | 10.2 | 10.2 | 0.0 | 119.6 | 0.7 | 62.6 |
| 2008 | 234.9 | 200.9 | 45.4 | 10.4 | 10.4 | 0.0 | 142.8 | 0.7 | 78.9 |
| 2009 | 268.4 | 215.1 | 48.7 | 11.5 | 11.5 | 0.0 | 151.8 | 0.6 | 77.0 |
| 2010 | 254.2 | 216.9 | 49.8 | 13.4 | 13.4 | 0.0 | 151.0 | 0.6 | 77.7 |
| 2011 | 273.7 | 235.5 | 53.0 | 14.6 | 14.6 | 0.0 | 165.2 | 0.5 | 85.3 |
| 2012 | 293.0 | 252.6 | 55.4 | 14.2 | 14.2 | 0.0 | 179.4 | 0.4 | 92.8 |

주 : 2010년 이후 자료는 잠정치임

자료 : 기획재정부

13. Consolidated Central Government Statistics(4-3)

(Unit : trillion won)

| 연별 | 총지출및순융자 Total exp. & net lend | | | | | | | | | |
|------|-------------------------------------|------------|------------|-------------|--|------------|------------|---------------|----------------|-----------|
| | 경 상 지 출 | | | 기 업 특별회계 | 자 본 지 출 Capital expenditure | | | | | |
| | Current expendirure | | | | 경상지출 | 고정자산 취득 | 재고자산 매입 | 토지및무형 자산매입 | 기업특별회 계자본지출 | |
| | 비영리기구 경상이전 | 가계경상 이전 | 해외경상 이전 | | | | | | | Trans. To |
| | nonprins | househ | abroad | spcs. cur. | | of capital | ases of | land & intan. | acc. Cap. | |
| | | -old | | expe. | | asset | stocks | asset. | expendi. | |
| 2007 | 24.4 | 30.9 | 1.0 | 2.2 | 26.2 | 9.3 | 0.0 | 2.3 | 0.5 | |
| 2008 | 27.6 | 34.6 | 0.9 | 2.4 | 28.4 | 9.4 | 0.0 | 2.8 | 0.3 | |
| 2009 | 34.6 | 38.5 | 1.0 | 3.1 | 35.2 | 11.5 | 0.0 | 3.6 | 0.4 | |
| 2010 | 30.3 | 41.4 | 1.1 | 2.7 | 34.2 | 12.6 | 0.0 | 3.0 | 0.4 | |
| 2011 | 32.4 | 45.8 | 1.2 | 2.7 | 34.3 | 12.9 | 0.0 | 2.6 | 0.4 | |
| 2012 | 36.5 | 48.5 | 1.3 | 3.6 | 34.3 | 11.5 | 0.0 | 2.9 | 0.3 | |

Source : Ministry of Strategy and Finance

13. Consolidated Central Government Statistics(4-4)

(Unit : trillion won)

| 연별 | 총지출 및 순융자 | | 통합 재정 수지 | 보전재원 Financing | | | | | | |
|------|----------------------------------|---------------------------|------------------|----------------------|-------------------|-------|------|------|------------------------|------|
| | 자본지출 | 순융자 Net lending | | 국 내 Domestic | | | | | 해 외 External | |
| | 자본이전 Capital transfers | | 예금 은행 | 국채 | 국고 시재 | 기타 | | | | |
| | | | Bank of Korea | Bonds | Change in cash | Other | | | | |
| | | | | | | | | | | |
| 2007 | 14.1 | 7.1 | 37.0 | -37.0 | -33.0 | 40.1 | 5.0 | -9.7 | -68.3 | -0.8 |
| 2008 | 15.9 | 5.5 | 15.9 | -15.9 | -10.9 | 36.0 | 5.5 | 14.6 | -67.0 | -0.9 |
| 2009 | 19.7 | 18.0 | -17.6 | 17.6 | 18.6 | -5.3 | 46.9 | 0.1 | -23.1 | -1.0 |
| 2010 | 18.2 | 3.1 | 16.7 | -16.7 | -15.9 | -9.9 | 15.9 | -3.6 | -18.2 | -0.8 |
| 2011 | 18.4 | 3.9 | 18.6 | -18.6 | -17.9 | -15.3 | 14.8 | 0.8 | -18.1 | -0.7 |
| 2012 | 19.5 | 6.1 | 18.5 | -18.5 | -17.9 | -0.2 | 8.4 | 4.1 | -30.2 | -0.6 |

Source : Ministry of Strategy and Finance

14. 국내 총생산에 대한 지출(2-1)

(단위 : 10억원, %)

| | 당 해 년 가 격 | | | At current prices | | |
|---------------|-------------------------|-------------|-------------|-------------------|-------------|--------------------|
| | 2007 | 2008 | 2009 | 2010 | 2011 | 2012 ¹⁾ |
| | 금 액 Amount | | | | | |
| 최 종 소 비 지 출 | 673,526.3 | 718,571.6 | 746,294.9 | 795,378.8 | 844,938.2 | 882,232.5 |
| 민 간 | 530,264.1 | 561,627.5 | 575,970.2 | 616,982.6 | 655,386.6 | 680,756.6 |
| 가 계 | 516,536.3 | 546,734.2 | 560,041.2 | 600,036.0 | 637,327.5 | 661,443.6 |
| 비 영 리 단 체 | 13,727.9 | 14,893.3 | 15,929.0 | 16,946.7 | 18,059.1 | 19,313.0 |
| 정 부 | 143,262.2 | 156,944.1 | 170,324.7 | 178,396.1 | 189,551.6 | 201,475.9 |
| 총 자 본 형 성 | 286,917.6 | 320,368.8 | 279,858.1 | 346,430.2 | 364,507.2 | 350,616.8 |
| 총 고정자본형성 | 278,167.9 | 300,794.1 | 309,714.0 | 331,734.1 | 340,101.0 | 339,895.0 |
| 건 설 투 자 | 170,917.4 | 185,005.6 | 194,626.9 | 194,990.2 | 197,134.6 | 197,072.4 |
| 설 비 투 자 | 89,992.8 | 97,431.1 | 96,261.6 | 117,449.6 | 122,094.3 | 120,948.7 |
| 무형 고정 투 자 | 17,257.7 | 18,357.3 | 18,825.5 | 19,294.3 | 20,872.1 | 21,873.9 |
| 재고증감 및 귀중품취득 | 8,749.7 | 19,574.7 | -29,856.0 | 14,696.1 | 24,406.1 | 10,721.8 |
| 재화와서비스의수출 | 408,754.1 | 544,110.7 | 529,645.1 | 613,368.3 | 692,121.5 | 718,967.0 |
| (공제)재화와서비스의수입 | 394,026.2 | 556,197.9 | 490,188.3 | 583,157.3 | 667,181.7 | 679,786.1 |
| 통 계 상 불 일 치 | -158.9 | -401.4 | -573.0 | 1,254.8 | 775.3 | 429.3 |
| 국내총생산에대한지출 | 975,013.0 | 1,026,451.8 | 1,065,036.8 | 1,173,274.9 | 1,235,160.5 | 1,272,459.5 |
| | 구 성 비 Composition ratio | | | | | |
| 최 종 소 비 지 출 | 69.1 | 70.0 | 70.1 | 67.8 | 68.4 | 69.3 |
| 민 간 | 54.4 | 54.7 | 54.1 | 52.6 | 53.1 | 53.5 |
| 가 계 | 53.0 | 53.3 | 52.6 | 51.1 | 51.6 | 52.0 |
| 비 영 리 단 체 | 1.4 | 1.5 | 1.5 | 1.4 | 1.5 | 1.5 |
| 정 부 | 14.7 | 15.3 | 16.0 | 15.2 | 15.3 | 15.8 |
| 총 자 본 형 성 | 29.4 | 31.2 | 26.3 | 29.5 | 29.5 | 27.6 |
| 총 고정자본형성 | 28.5 | 29.3 | 29.1 | 28.3 | 27.5 | 26.7 |
| 건 설 투 자 | 17.5 | 18.0 | 18.3 | 16.6 | 16.0 | 15.5 |
| 설 비 투 자 | 9.2 | 9.5 | 9.0 | 10.0 | 9.9 | 9.5 |
| 무형 고정 투 자 | 1.8 | 1.8 | 1.8 | 1.6 | 1.7 | 1.7 |
| 재고증감 및 귀중품취득 | 0.9 | 1.9 | -2.8 | 1.3 | 2.0 | 0.8 |
| 재화와서비스의수출 | 41.9 | 53.0 | 49.7 | 52.3 | 56.0 | 56.5 |
| (공제)재화와서비스의수입 | 40.4 | 54.2 | 46.0 | 49.7 | 54.0 | 53.4 |
| 통 계 상 불 일 치 | 0.0 | 0.0 | -0.1 | 0.1 | 0.1 | 0.0 |
| 국내총생산에대한지출 | 100.0 | 100.0 | 100.0 | 100.0 | 100.0 | 100.0 |

자료 : 한국은행

14. Expenditure on Gross Domestic Product(2-2) (Unit : billion won, %)

| 2005년 연쇄가격 At chained 2005 Year Prices | | | | | | |
|--|-----------|-----------|-------------|-------------|--------------------|---|
| 2007 | 2008 | 2009 | 2010 | 2011 | 2012 ¹⁾ | |
| 금 액 Amount | | | | | | |
| 646,907.0 | 659,543.8 | 667,527.9 | 694,584.1 | 710,694.8 | 726,164.7 | Final consumption expenditure |
| 512,094.8 | 518,820.8 | 518,776.0 | 541,537.3 | 554,489.5 | 563,860.5 | Private |
| 499,316.4 | 505,603.1 | 505,017.7 | 527,238.7 | 539,797.2 | 548,385.1 | Households |
| 12,772.8 | 13,201.9 | 13,720.0 | 14,261.5 | 14,652.1 | 15,412.0 | Non-profit institutions serving household |
| 134,806.9 | 140,633.6 | 148,471.7 | 152,811.1 | 155,973.6 | 161,993.5 | Government |
| 277,729.0 | 277,772.8 | 240,411.7 | 278,359.2 | 282,324.0 | 277,335.6 | Gross capital formation |
| 269,079.9 | 263,848.0 | 261,233.7 | 276,369.3 | 273,495.7 | 268,828.9 | Gross fixed capital formation |
| 158,426.6 | 153,942.0 | 159,186.0 | 153,360.0 | 146,194.7 | 142,972.4 | Construction |
| 94,069.5 | 93,110.0 | 83,939.3 | 105,515.8 | 109,313.2 | 107,246.4 | Facilities Investment |
| 16,825.1 | 17,164.1 | 17,457.4 | 17,757.4 | 19,077.3 | 19,854.5 | Intangible Fixed Assets |
| 7,201.7 | 13,158.6 | -17,101.8 | -2,924.1 | 3,318.5 | 2,959.4 | Changes in inventories |
| 426,070.6 | 454,248.9 | 448,813.8 | 514,700.8 | 561,714.8 | 585,182.1 | Exports of goods and services |
| 393,207.1 | 410,567.7 | 377,795.8 | 442,975.9 | 469,890.1 | 481,648.1 | (less)Imports of goods and services |
| 91.3 | -323.6 | -528.1 | -797.4 | -1,559.8 | -661.2 | Statistical discrepancy |
| 956,514.5 | 978,498.8 | 981,625.1 | 1,043,666.3 | 1,082,095.6 | 1,104,214.7 | Expenditure on gross domestic product |
| 증 감 률 Rate of change | | | | | | |
| 5.1 | 2.0 | 1.2 | 4.1 | 2.3 | 2.2 | Final consumption expenditure |
| 5.1 | 1.3 | 0.0 | 4.4 | 2.4 | 1.7 | Private |
| 5.0 | 1.3 | -0.1 | 4.4 | 2.4 | 1.6 | Households |
| 7.4 | 3.4 | 3.9 | 3.9 | 2.7 | 5.2 | Non-profit institutions serving household |
| 5.4 | 4.3 | 5.6 | 2.9 | 2.1 | 3.9 | Government |
| 3.5 | 0.0 | -13.5 | 15.8 | 1.4 | -1.8 | Gross capital formation |
| 4.2 | -1.9 | -1.0 | 5.8 | -1.0 | -1.7 | Gross fixed capital formation |
| 1.4 | -2.8 | 3.4 | -3.7 | -4.7 | -2.2 | Construction |
| 9.3 | -1.0 | -9.8 | 25.7 | 3.6 | -1.9 | Facilities Investment |
| 5.6 | 2.0 | 1.7 | 1.7 | 7.4 | 4.1 | Intangible Fixed Assets |
| -28.1 | 82.7 | -230.0 | -82.9 | -213.5 | -10.8 | Changes in inventories |
| 12.6 | 6.6 | -1.2 | 14.7 | 9.1 | 4.2 | Exports of goods and services |
| 11.7 | 4.4 | -8.0 | 17.3 | 6.1 | 2.5 | (less)Imports of goods and services |
| -54.0 | -454.4 | 63.2 | 51.0 | 95.6 | -57.6 | Statistical discrepancy |
| 5.1 | 2.3 | 0.3 | 6.3 | 3.7 | 2.0 | Expenditure on gross domestic product |

Source : The Bank of Korea

15. 경제활동별 국내총생산 및 국민총소득(4-1)

1) 당해년 가격

(단위 : 10억원)

| 구분 연별 | 국내총생산 (시장가격) (A=B+C) GRDP at market prices | 총부가가치 (기초가격) (B) Gross value added at basic prices | 총부가가치 Gross value added at basic prices | | | |
|--------------|---|---|---|---|----------------------------------|-------------------------------|
| | | | 농림어업 Agriculture, forestry and fishing | 광 공 업 Mining and manufac - turing | 광 공 업 | |
| | | | | | 광 업 Mining & quarrying | 제조업 Manu- facturing |
| 2007 | 975,013.0 | 874,782.0 | 25,208.8 | 240,612.1 | 2,001.2 | 238,610.9 |
| 2008 | 1,026,451.8 | 919,688.0 | 24,686.0 | 258,545.5 | 2,336.0 | 256,209.4 |
| 2009 | 1,065,036.8 | 958,836.0 | 26,615.0 | 268,798.7 | 2,220.5 | 266,578.2 |
| 2010 | 1,173,274.9 | 1,053,932.6 | 27,832.1 | 321,498.4 | 2,223.2 | 319,275.2 |
| 2011 | 1,235,160.5 | 1,113,487.7 | 29,787.7 | 350,501.3 | 2,301.9 | 348,199.4 |
| 2012 | 1,272,459.5 | 1,145,970.9 | 30,247.8 | 358,153.3 | 2,317.8 | 355,835.5 |

자료 : 한국은행 국민소득팀

2) 연쇄가격

(단위 : 10억원)

| 구분 연별 | 국내총생산 (시장가격) (A=B+C) GRDP at market prices | 총부가가치 (기초가격) (B) Gross value added at basic prices | 총부가가치 Gross value added at basic prices | | | |
|--------------|---|---|---|---|----------------------------------|-------------------------------|
| | | | 농림어업 Agriculture, forestry and fishing | 광 공 업 Mining and manufac - turing | 광 공 업 | |
| | | | | | 광 업 Mining & quarrying | 제조업 Manu- facturing |
| 2007 | 956,514.5 | 859,517.6 | 27,294.0 | 249,315.6 | 1,909.8 | 247,408.1 |
| 2008 | 978,498.8 | 881,436.8 | 28,826.9 | 256,382.8 | 1,922.1 | 254,466.7 |
| 2009 | 981,625.1 | 886,241.0 | 29,759.2 | 252,470.4 | 1,906.0 | 250,567.7 |
| 2010 | 1,043,666.3 | 941,179.8 | 28,443.8 | 289,074.5 | 1,743.0 | 287,376.9 |
| 2011 | 1,082,095.6 | 973,685.5 | 27,856.7 | 309,958.0 | 1,659.1 | 308,378.6 |
| 2012 | 1,104,214.7 | 994,081.5 | 27,687.0 | 316,800.1 | 1,680.1 | 315,205.1 |

자료 : 한국은행 국민소득팀

15. Gross Domestic Product by Kind of Economic Activity and Gross National Income(4-2)

1) At current prices

(Unit : billion won)

| 구분 연별 | 총부가가치 Gross value added at basic prices | | | | | |
|-------------|--|-------------------------|----------------------|--|---|--|
| | 전기가스 및 수도사업 Electricity, gas and water supply | 건설업 Construction | 서비스업 Services | 도소매 및 음식숙박업 Wholesale and retail trade, restaurants and hotels | 운수 및 보관업 Transport and storage | 금융 보험업 Financial inter- mediation |
| 2007 | 19,155.3 | 64,979.0 | 524,826.8 | 93,405.5 | 40,070.5 | 61,114.0 |
| 2008 | 12,298.6 | 64,612.2 | 559,545.8 | 100,419.3 | 41,613.1 | 65,132.2 |
| 2009 | 17,258.2 | 66,576.6 | 579,587.5 | 103,994.8 | 40,162.5 | 65,035.5 |
| 2010 | 21,473.6 | 66,156.6 | 616,971.9 | 114,858.5 | 44,213.6 | 71,846.9 |
| 2011 | 21,571.6 | 65,664.4 | 645,962.8 | 123,531.3 | 41,150.4 | 77,992.7 |
| 2012 | 23,514.8 | 66,862.2 | 667,192.8 | 125,667.3 | 41,883.9 | 76,163.6 |

Source : The Bank of Korea

2) At 2005 prices

(Unit : billion won)

| 구분 연별 | 총부가가치 Gross value added at basic prices | | | | | |
|-------------|--|-------------------------|----------------------|--|---|--|
| | 전기가스 및 수도사업 Electricity, gas and water supply | 건설업 Construction | 서비스업 Services | 도소매 및 음식숙박업 Wholesale and retail trade, restaurants and hotels | 운수 및 보관업 Transport and storage | 금융 보험업 Financial inter- mediation |
| 2007 | 19,026.2 | 62,134.9 | 501,958.6 | 90,291.3 | 39,136.8 | 61,614.4 |
| 2008 | 20,199.0 | 60,611.1 | 515,812.4 | 91,512.4 | 41,033.4 | 64,612.2 |
| 2009 | 21,023.6 | 61,716.0 | 521,785.7 | 90,725.7 | 38,666.2 | 67,425.2 |
| 2010 | 21,937.4 | 60,047.9 | 542,216.0 | 97,125.1 | 42,657.4 | 69,063.0 |
| 2011 | 22,575.7 | 57,467.3 | 556,248.2 | 101,841.9 | 44,327.3 | 70,188.7 |
| 2012 | 23,218.5 | 56,557.7 | 570,193.0 | 104,259.1 | 44,889.9 | 72,689.1 |

Source : The Bank of Korea

15. 경제활동별 국내총생산 및 국민총소득(4-3)

1) 당해년 가격

(단위 : 10억원)

| 구분 연별 | 총부가가치 Gross value added at basic prices | | | | | | |
|--------------|---|--|---|---|------------------------------|--|--|
| | 서비스업 Services | | | | | | |
| | 부동산및 임대업 Real estate and renting | 정보통신업 information and communication | 사업 서비스업 business activites | 공공행정 및 국방 Public administra tion & defence | 교 육 서비스업 Education | 보건 및 사회복지 서비스업 Health and social work | 문화 및 오락 서비스업 Recreational, cultural and sporting service activities |
| 2007 | 69,435.7 | 39,198.1 | 45,056.0 | 55,515.9 | 55,554.4 | 35,451.6 | 12,209.1 |
| 2008 | 71,886.2 | 39,666.8 | 49,905.7 | 59,396.8 | 60,940.1 | 38,452.1 | 13,048.9 |
| 2009 | 74,361.1 | 41,225.0 | 51,001.9 | 63,706.6 | 63,448.7 | 43,092.1 | 13,693.8 |
| 2010 | 76,046.5 | 42,421.0 | 55,493.9 | 65,079.2 | 64,887.0 | 47,228.9 | 14,289.8 |
| 2011 | 77,562.8 | 43,561.7 | 58,663.8 | 69,212.7 | 67,174.0 | 50,297.4 | 15,230.3 |
| 2012 | 80,924.0 | 44,909.5 | 61,957.1 | 73,955.5 | 69,536.2 | 53,874.6 | 15,880.3 |

자료 : 한국은행 국민소득팀

2) 2005년 연쇄가격

(단위 : 10억원)

| 구분 연별 | 총부가가치 Gross value added at basic prices | | | | | | |
|--------------|---|--|---|---|------------------------------|--|--|
| | 서비스업 Services | | | | | | |
| | 부동산및 임대업 Real estate and renting | 정보통신업 information and communication | 사업 서비스업 business activites | 공공행정 및 국방 Public administra tion & defence | 교 육 서비스업 Education | 보건 및 사회복지 서비스업 Health and social work | 문화 및 오락 서비스업 Recreational, cultural and sporting service activities |
| 2007 | 65,524.8 | 39,664.7 | 41,800.2 | 52,183.9 | 49,971.2 | 32,905.8 | 11,781.1 |
| 2008 | 66,491.6 | 41,024.7 | 42,990.6 | 52,903.0 | 51,619.6 | 34,197.6 | 12,175.8 |
| 2009 | 66,368.7 | 41,933.8 | 42,727.5 | 54,887.7 | 52,135.1 | 36,897.6 | 12,477.2 |
| 2010 | 67,210.4 | 43,589.1 | 44,047.8 | 55,767.5 | 52,752.5 | 39,395.4 | 12,739.0 |
| 2011 | 67,884.3 | 46,149.4 | 44,927.1 | 56,660.2 | 52,742.4 | 40,793.0 | 12,963.4 |
| 2012 | 67,985.4 | 48,097.5 | 46,150.0 | 58,509.7 | 52,825.5 | 43,514.6 | 13,308.2 |

자료 : 한국은행 국민소득팀

15. Gross Domestic Product by Kind of Economic Activity and Gross National Income(4-4)

1) At current prices

(Unit : billion won)

| 구분 연별 | 총부가가치 | 순생산물세 (C) | 국외순수취 요소소득(D) | 국 민 총소득 (E=A+D) |
|----------|--------------------------------|--|---|--------------------------|
| | 서비스업 | | | |
| | 기타 서비스업 | | | |
| | Other service activities | Taxes less subsidies on products | Net factor income from the rest of the world | Gross national income |
| 2007 | 17,816.1 | 100,231.0 | 1,800.9 | 976,813.9 |
| 2008 | 19,084.6 | 106,763.8 | 7,663.6 | 1,034,115.4 |
| 2009 | 19,865.5 | 106,200.8 | 4,746.2 | 1,069,783.1 |
| 2010 | 20,606.7 | 119,342.2 | 1,478.1 | 1,174,753.0 |
| 2011 | 21,585.7 | 121,672.8 | 3,244.7 | 1,238,405.3 |
| 2012 | 22,440.7 | 126,488.6 | 7,086.9 | 1,279,546.4 |

Source : The Bank of Korea

2) At 2005 prices

(Unit : billion won)

| 구분 연별 | 총부가가치 | 순생산물세 (C) | 교역조건 변화를 반영한실질무역손익 (D) | 국 내 총소득 (E=A+D) | 국외순수취 요소소득(F) | 국 민 총소득 (G=E+F) |
|----------|--------------------------------|--|--|-----------------------------|--|-----------------------------|
| | 서비스업 | | | | | |
| | 기타 서비스업 | | | | | |
| | Other service activities | Taxes less subsidies on products | Trading gains and losses from changes in the terms of trade | Gross Domestic income | Net factor income from the rest of the world | Gross national income |
| 2007 | 17,175.8 | 96,992.4 | -16,827.8 | 939,686.7 | 1,622.9 | 941,317.3 |
| 2008 | 17,422.7 | 97,090.1 | -50,031.9 | 928,466.9 | 6,776.2 | 935,248.8 |
| 2009 | 17,670.4 | 95,514.0 | -35,622.1 | 946,003.0 | 4,055.5 | 950,041.1 |
| 2010 | 18,123.7 | 102,595.5 | -41,197.0 | 1,002,469.3 | 1,017.8 | 1,003,474.7 |
| 2011 | 18,271.9 | 108,442.9 | -65,957.2 | 1,016,138.4 | 2,420.8 | 1,018,515.6 |
| 2012 | 18,512.3 | 110,157.2 | -64,973.5 | 1,039,241.2 | 5,538.2 | 1,044,712.3 |

Source : The Bank of Korea

16. 지역내 총생산(2-1)

(단위 : 10억원, %)

| | 당 해 년 가 격 At current prices | | | | |
|-------------------------|-----------------------------|-----------|-----------|-----------|-----------|
| | 2007 | 2008 | 2009 | 2010 | 2011 |
| 금 액 Amount | | | | | |
| 전 국 | 983,030 | 1,028,500 | 1,065,665 | 1,172,742 | 1,241,582 |
| 서울특별시 | 236,517 | 248,383 | 257,598 | 271,649 | 282,945 |
| 부산광역시 | 52,680 | 56,182 | 55,526 | 59,531 | 62,129 |
| 대구광역시 | 32,261 | 32,714 | 32,797 | 35,632 | 37,453 |
| 인천광역시 | 47,780 | 47,827 | 50,256 | 56,857 | 59,166 |
| 광주광역시 | 21,281 | 21,745 | 22,066 | 25,140 | 26,192 |
| 대전광역시 | 22,186 | 23,218 | 24,211 | 26,413 | 27,800 |
| 울산광역시 | 48,059 | 52,408 | 51,271 | 59,160 | 68,398 |
| 경기도 | 193,658 | 198,948 | 208,296 | 232,428 | 243,836 |
| 강원도 | 25,989 | 26,311 | 27,348 | 28,829 | 30,218 |
| 충청북도 | 30,001 | 30,105 | 32,175 | 36,233 | 38,758 |
| 충청남도 | 55,148 | 57,974 | 65,134 | 76,354 | 84,882 |
| 전라북도 | 28,586 | 29,471 | 31,855 | 34,643 | 37,985 |
| 전라남도 | 47,021 | 52,387 | 51,048 | 58,750 | 62,322 |
| 경상북도 | 63,969 | 67,712 | 69,223 | 78,314 | 81,322 |
| 경상남도 | 69,157 | 74,280 | 77,213 | 82,341 | 86,919 |
| 제주도 | 8,736 | 8,833 | 9,648 | 10,469 | 11,258 |
| 구 성 비 Composition ratio | | | | | |
| 전 국 | 100.0 | 100.0 | 100.0 | 100.0 | 100.0 |
| 서울특별시 | 24.1 | 24.2 | 24.2 | 23.2 | 22.8 |
| 부산광역시 | 5.4 | 5.5 | 5.2 | 5.1 | 5.0 |
| 대구광역시 | 3.3 | 3.2 | 3.1 | 3.0 | 3.0 |
| 인천광역시 | 4.9 | 4.7 | 4.7 | 4.8 | 4.8 |
| 광주광역시 | 2.2 | 2.1 | 2.1 | 2.1 | 2.1 |
| 대전광역시 | 2.3 | 2.3 | 2.3 | 2.3 | 2.2 |
| 울산광역시 | 4.9 | 5.1 | 4.8 | 5.0 | 5.5 |
| 경기도 | 19.7 | 19.3 | 19.5 | 19.8 | 19.6 |
| 강원도 | 2.6 | 2.6 | 2.6 | 2.5 | 2.4 |
| 충청북도 | 3.1 | 2.9 | 3.0 | 3.1 | 3.1 |
| 충청남도 | 5.6 | 5.6 | 6.1 | 6.5 | 6.8 |
| 전라북도 | 2.9 | 2.9 | 3.0 | 3.0 | 3.1 |
| 전라남도 | 4.8 | 5.1 | 4.8 | 5.0 | 5.0 |
| 경상북도 | 6.5 | 6.6 | 6.5 | 6.7 | 6.5 |
| 경상남도 | 7.0 | 7.2 | 7.2 | 7.0 | 7.0 |
| 제주도 | 0.9 | 0.9 | 0.9 | 0.9 | 0.9 |

자료 : 통계청 지역소득통계팀

16. Gross Regional Domestic Product(2-2)

(Unit : billion won, %)

| 2005년 기준년가격 | | At 2005 constant prices | | | City & Province |
|-----------------------------|---------|-------------------------|-----------|-----------|-----------------|
| 2007 | 2008 | 2009 | 2010 | 2011 | |
| 금 액 Amount | | | | | |
| 965,298 | 991,677 | 999,311 | 1,067,218 | 1,105,865 | Whole Country |
| 227,495 | 234,084 | 237,594 | 241,052 | 247,003 | Seoul |
| 52,098 | 52,739 | 51,349 | 53,407 | 55,897 | Busan |
| 31,244 | 31,666 | 30,151 | 32,590 | 33,125 | Daegu |
| 46,310 | 47,087 | 47,479 | 51,864 | 53,160 | Incheon |
| 20,831 | 20,668 | 20,671 | 22,544 | 23,073 | Gwangju |
| 21,361 | 21,643 | 21,763 | 23,250 | 23,501 | Daejeon |
| 44,265 | 44,622 | 43,191 | 46,413 | 49,503 | Ulsan |
| 193,615 | 201,696 | 203,627 | 227,660 | 241,537 | Gyeonggi |
| 25,300 | 25,530 | 25,360 | 26,431 | 27,346 | Gangwon |
| 29,380 | 29,963 | 31,079 | 33,828 | 34,888 | Chungcheongbuk |
| 57,563 | 61,569 | 67,055 | 75,607 | 79,456 | Chungcheongnam |
| 27,851 | 28,227 | 28,471 | 30,045 | 31,351 | Jeonlabuk |
| 46,466 | 47,303 | 48,008 | 51,303 | 51,719 | Jeonlanam |
| 67,990 | 68,527 | 66,239 | 68,701 | 69,494 | Gyeongsangbuk |
| 64,877 | 68,018 | 68,383 | 73,385 | 75,285 | Gyeongsangnam |
| 8,651 | 8,334 | 8,893 | 9,139 | 9,527 | Jeju |
| 증 감 륜 Rate of change | | | | | |
| 5.6 | 2.7 | 0.8 | 6.8 | 3.6 | Whole Country |
| 4.4 | 2.9 | 1.5 | 1.5 | 2.5 | Seoul |
| 4.8 | 1.2 | -2.6 | 4.0 | 4.7 | Busan |
| 4.6 | 1.4 | -4.8 | 8.1 | 1.6 | Daegu |
| 7.4 | 1.7 | 0.8 | 9.2 | 2.5 | Incheon |
| 3.5 | -0.8 | 0.0 | 9.1 | 2.3 | Gwangju |
| 3.1 | 1.3 | 0.6 | 6.8 | 1.1 | Daejeon |
| 4.2 | 0.8 | -3.2 | 7.5 | 6.7 | Ulsan |
| 6.1 | 4.2 | 1.0 | 11.8 | 6.1 | Gyeonggi |
| 4.7 | 0.9 | -0.7 | 4.2 | 3.5 | Gangwon |
| 5.8 | 2.0 | 3.7 | 8.8 | 3.1 | Chungcheongbuk |
| 7.6 | 7.0 | 8.9 | 12.8 | 5.1 | Chungcheongnam |
| 5.6 | 1.4 | 0.9 | 5.5 | 4.3 | Jeonlabuk |
| 6.7 | 1.8 | 1.5 | 6.9 | 0.8 | Jeonlanam |
| 8.7 | 0.8 | -3.3 | 3.7 | 1.2 | Gyeongsangbuk |
| 5.4 | 4.8 | 0.5 | 7.3 | 2.6 | Gyeongsangnam |
| 6.4 | -3.7 | 6.7 | 2.8 | 4.2 | Jeju |

Source : National statistical Office

17. 수출입 총괄(17-1)

(단위 : 100만 달러)

| 구분 연 별 월 별 | | 수 출 Exports(A) | | | | |
|----------------------|--|----------------|---------------------|---------------------|------------------------------|------------------|
| | | 총액 Total | 일 반 Ordinary | L/C 방식 Under L/C | 보세가공 Bonded processing | 기타 Others |
| | | | | | | |
| 2 0 0 7 | | 371,489.0 | 335,514.9 | 68,434.5 | 29,351.9 | 6,622.3 |
| 2 0 0 8 | | 422,007.3 | 380,440.4 | 79,197.8 | 33,325.9 | 8,241.3 |
| 2 0 0 9 | | 363,533.4 | 322,867.9 | 59,269.2 | 33,614.2 | 7,051.5 |
| 2 0 1 0 | | 466,383.8 | 415,173.5 | 72,329.6 | 41,974.9 | 9,235.2 |
| 2 0 1 1 | | 555,213.7 | 501,403.0 | 82,966.4 | 43,660.6 | 10,150.3 |
| 2 0 1 2 | | 547,869.9 | 498,245.1 | 74,845.4 | 39,941.7 | 9,683.2 |
| 1 월 | | 41,200.4 | 37,369.5 | 6,096.0 | 3,129.9 | 701.0 |
| 2 월 | | 46,316.2 | 42,386.4 | 6,568.8 | 3,144.5 | 785.2 |
| 3 월 | | 47,329.8 | 42,862.6 | 6,609.1 | 3,441.5 | 1,025.7 |
| 4 월 | | 46,094.8 | 42,092.5 | 6,323.3 | 3,240.3 | 762.0 |
| 5 월 | | 46,872.4 | 42,576.5 | 6,456.5 | 3,460.7 | 835.2 |
| 6 월 | | 47,162.6 | 42,947.7 | 6,356.3 | 3,429.3 | 785.6 |
| 7 월 | | 44,667.7 | 40,448.7 | 6,279.7 | 3,347.4 | 871.7 |
| 8 월 | | 43,045.2 | 39,115.3 | 5,514.1 | 3,199.3 | 730.6 |
| 9 월 | | 45,412.5 | 41,258.9 | 6,221.3 | 3,389.6 | 764.1 |
| 1 0 월 | | 47,087.8 | 42,813.1 | 6,127.9 | 3,409.1 | 865.5 |
| 1 1 월 | | 47,805.2 | 43,464.9 | 6,176.3 | 3,554.7 | 785.6 |
| 1 2 월 | | 44,875.3 | 40,909.0 | 6,116.1 | 3,195.4 | 771.0 |

주 : 계상시점은 통관면허일자 기준. 수출은 FOB, 수입은 CIF가격에 의함.

자료 : 관세청 / 자료출처 : 한국은행 『조사통계월보』

17. Summary of Exports and Imports(17-2) (Unit : million U.S. dollars)

| 구분 연별 월별 | 수입 Imports(B) | | | | 수출입조과 (A-B) Excess of exports and imports(-) |
|----------------|------------------|------------------|---------------------|-----------------|---|
| | 총액 Total | 보유외환 K.F.X. | 차관 Foreign loans | 기타 Others | |
| 2 0 0 7 | 356,845.8 | 330,384.0 | 761.9 | 25,651.0 | 14,643.2 |
| 2 0 0 8 | 435,274.7 | 407,911.6 | 245.0 | 27,067.7 | -13,267.4 |
| 2 0 0 9 | 323,084.4 | 298,880.1 | 485.5 | 23,718.6 | 40,449.0 |
| 2 0 1 0 | 425,212.2 | 394,077.0 | 146.2 | 30,988.6 | 41,171.6 |
| 2 0 1 1 | 524,413.1 | 490,307.2 | 300.7 | 33,804.8 | 30,800.6 |
| 2 0 1 2 | 519,584.4 | 485,986.8 | 431.8 | 33,165.7 | 28,285.5 |
| 1 월 | 43,517.3 | 41,101.4 | 28.6 | 2,387.3 | -2,316.9 |
| 2 월 | 45,100.0 | 42,441.3 | 31.7 | 2,627.0 | 1,216.2 |
| 3 월 | 45,053.4 | 42,382.5 | 35.5 | 2,635.3 | 2,276.4 |
| 4 월 | 43,957.2 | 41,451.3 | 36.1 | 2,469.8 | 2,137.6 |
| 5 월 | 44,480.3 | 41,868.9 | 20.8 | 2,590.7 | 2,392.1 |
| 6 월 | 41,993.6 | 39,093.4 | 20.9 | 2,879.2 | 5,169.0 |
| 7 월 | 41,976.9 | 38,937.8 | 31.5 | 3,007.7 | 2,690.8 |
| 8 월 | 41,115.7 | 38,210.3 | 72.2 | 2,833.1 | 1,929.5 |
| 9 월 | 42,559.5 | 39,607.3 | 23.1 | 2,929.1 | 2,853.0 |
| 1 0 월 | 43,379.9 | 40,278.2 | 12.6 | 3,089.0 | 3,707.9 |
| 1 1 월 | 43,381.5 | 40,517.7 | 78.2 | 2,785.7 | 4,423.7 |
| 1 2 월 | 43,069.1 | 40,096.7 | 40.6 | 2,931.8 | 1,806.2 |

Source : Korean Customs Service

18. 주요 국별 수출(4-1)

(단위 : 천미불)

| 구분 연별 월별 | 총 액 Total | 미 국 United States | 일 본 Japan | 홍 콩 Hong Kong | 중 국 China | 독 일 Germany |
|----------------|--------------------|----------------------|-------------------|-------------------|--------------------|------------------|
| 2 0 0 7 | 371,489,086 | 45,766,102 | 26,370,191 | 18,654,450 | 81,985,183 | 11,542,529 |
| 2 0 0 8 | 422,007,328 | 46,376,610 | 28,252,471 | 19,771,872 | 91,388,900 | 10,522,711 |
| 2 0 0 9 | 363,533,561 | 37,649,854 | 21,770,839 | 19,661,055 | 86,703,245 | 8,820,863 |
| 2 0 1 0 | 466,383,762 | 49,816,058 | 28,176,281 | 25,294,346 | 116,837,833 | 10,702,180 |
| 2 0 1 1 | 555,213,656 | 56,207,703 | 39,679,706 | 30,968,405 | 134,185,009 | 9,500,927 |
| 2 0 1 2 | 548,075,929 | 58,523,678 | 38,850,174 | 32,609,163 | 134,331,099 | 7,511,299 |
| 1 월 | 41,209,760 | 4,123,520 | 3,277,663 | 2,540,877 | 9,794,038 | 581,941 |
| 2 월 | 46,317,727 | 5,619,678 | 3,503,315 | 2,775,075 | 10,500,724 | 665,409 |
| 3 월 | 47,327,077 | 5,934,449 | 3,329,004 | 2,978,445 | 11,040,529 | 672,349 |
| 4 월 | 46,095,583 | 5,303,472 | 2,751,431 | 2,684,912 | 10,463,932 | 671,443 |
| 5 월 | 46,912,821 | 4,728,987 | 3,097,584 | 3,024,354 | 10,720,318 | 734,138 |
| 6 월 | 47,172,115 | 4,979,322 | 3,402,653 | 2,539,828 | 10,829,080 | 720,046 |
| 7 월 | 44,669,157 | 4,691,778 | 3,337,819 | 2,226,844 | 11,248,399 | 500,932 |
| 8 월 | 43,046,112 | 4,221,510 | 3,179,793 | 2,487,856 | 11,063,008 | 459,769 |
| 9 월 | 45,415,053 | 4,814,430 | 2,967,538 | 3,038,894 | 11,784,407 | 722,312 |
| 1 0 월 | 47,089,796 | 4,439,329 | 3,291,939 | 2,893,995 | 12,461,340 | 722,532 |
| 1 1 월 | 47,788,899 | 5,107,181 | 3,620,963 | 2,815,859 | 12,430,317 | 542,791 |
| 1 2 월 | 45,031,830 | 4,560,021 | 3,090,472 | 2,602,225 | 11,995,007 | 517,637 |

| 구분 연별 월별 | 싱가포르 Singapore | 대 만 Taiwan | 인도네시아 Indonesia | 파나마 Panama | 태 국 Thailand | 영 국 United Kingdom |
|----------------|-------------------|-------------------|--------------------|------------------|------------------|-----------------------|
| 2 0 0 7 | 11,949,491 | 13,027,109 | 5,770,618 | 3,145,006 | 4,488,400 | 6,870,038 |
| 2 0 0 8 | 16,292,971 | 11,461,972 | 7,933,617 | 6,463,703 | 5,779,104 | 5,936,154 |
| 2 0 0 9 | 13,616,994 | 9,501,115 | 5,999,880 | 4,476,617 | 4,528,169 | 3,796,553 |
| 2 0 1 0 | 15,244,202 | 14,830,499 | 8,897,299 | 4,053,509 | 6,459,776 | 5,555,094 |
| 2 0 1 1 | 20,839,005 | 18,205,965 | 13,564,498 | 3,798,253 | 8,458,966 | 4,969,095 |
| 2 0 1 2 | 22,891,805 | 14,819,337 | 13,945,845 | 3,977,883 | 8,216,964 | 4,897,276 |
| 1 월 | 1,406,383 | 1,213,915 | 1,220,001 | 734,645 | 543,509 | 310,025 |
| 2 월 | 1,964,083 | 1,286,177 | 1,150,439 | 78,178 | 638,056 | 356,516 |
| 3 월 | 2,128,860 | 1,331,385 | 1,198,966 | 269,442 | 700,839 | 419,193 |
| 4 월 | 1,587,609 | 1,164,191 | 1,067,783 | 304,189 | 682,906 | 327,248 |
| 5 월 | 1,963,353 | 1,356,876 | 1,150,434 | 329,074 | 701,506 | 306,116 |
| 6 월 | 2,297,073 | 1,209,641 | 1,265,223 | 296,702 | 673,814 | 289,722 |
| 7 월 | 2,210,878 | 1,119,234 | 928,465 | 218,358 | 668,985 | 378,621 |
| 8 월 | 1,543,570 | 1,276,175 | 1,134,548 | 187,088 | 675,458 | 500,691 |
| 9 월 | 1,904,549 | 1,118,497 | 852,318 | 65,262 | 690,058 | 596,588 |
| 1 0 월 | 2,073,629 | 1,186,446 | 1,279,402 | 958,411 | 744,367 | 609,225 |
| 1 1 월 | 1,837,112 | 1,288,942 | 1,468,762 | 85,376 | 697,268 | 407,390 |
| 1 2 월 | 1,974,704 | 1,267,858 | 1,229,504 | 451,159 | 800,199 | 395,940 |

자료 : 한국무역협회

18. Exports by Major Country(Destination)(4-2)

(Unit : thousand U.S. dollars)

| 연별 월별 | 구분 | 리베리아 Liberia | 말레이시아 Malaysia | 캐나다 Canada | 멕시코 Mexico | 호스트레일리아 Australia | 필리핀 Philippines |
|----------------|----|------------------|-------------------|------------------|------------------|----------------------|--------------------|
| 2 0 0 7 | | 2,511,026 | 5,704,248 | 3,506,423 | 7,482,005 | 4,691,191 | 4,420,334 |
| 2 0 0 8 | | 2,801,515 | 5,794,491 | 4,057,234 | 9,089,949 | 5,171,339 | 5,016,255 |
| 2 0 0 9 | | 4,884,557 | 4,324,822 | 3,439,570 | 7,132,760 | 5,243,144 | 4,567,278 |
| 2 0 1 0 | | 5,401,658 | 6,114,823 | 4,101,864 | 8,845,549 | 6,641,624 | 5,837,983 |
| 2 0 1 1 | | 7,389,345 | 6,275,131 | 4,927,656 | 9,729,059 | 8,163,845 | 7,338,902 |
| 2 0 1 2 | | 3,803,615 | 7,802,551 | 4,828,285 | 9,041,384 | 9,268,572 | 8,229,194 |
| 1 월 | | 220,270 | 573,541 | 303,498 | 652,143 | 636,346 | 655,348 |
| 2 월 | | 630,597 | 466,149 | 425,661 | 745,378 | 726,504 | 596,784 |
| 3 월 | | 282,067 | 623,425 | 490,209 | 771,306 | 842,711 | 663,174 |
| 4 월 | | 271,548 | 579,161 | 444,723 | 756,238 | 820,057 | 810,478 |
| 5 월 | | 584,621 | 579,127 | 482,616 | 750,986 | 746,440 | 776,534 |
| 6 월 | | 654,887 | 618,051 | 487,734 | 713,160 | 783,816 | 645,203 |
| 7 월 | | 109,748 | 691,475 | 428,319 | 784,216 | 764,891 | 763,074 |
| 8 월 | | 143,632 | 492,380 | 349,484 | 752,077 | 720,175 | 567,080 |
| 9 월 | | 227,447 | 644,427 | 387,293 | 845,679 | 822,336 | 646,772 |
| 1 0 월 | | 38,127 | 835,067 | 346,339 | 867,219 | 784,440 | 717,729 |
| 1 1 월 | | 543,872 | 764,420 | 337,924 | 734,148 | 780,812 | 697,868 |
| 1 2 월 | | 96,798 | 935,328 | 344,485 | 668,834 | 840,044 | 689,150 |

| 연별 월별 | 구분 | 아랍에미리트연합 United Arab Emirates | 인 도 India | 네덜란드 Netherlands | 베트남 Vietnam | 프랑스 France | 러시아 Russia |
|----------------|----|----------------------------------|-------------------|---------------------|-------------------|------------------|-------------------|
| 2 0 0 7 | | 3,704,743 | 6,600,039 | 4,488,720 | 5,760,054 | 3,478,204 | 8,087,746 |
| 2 0 0 8 | | 5,748,540 | 8,977,063 | 6,405,586 | 7,804,817 | 3,495,521 | 9,747,957 |
| 2 0 0 9 | | 4,977,751 | 8,013,290 | 4,527,507 | 7,149,477 | 2,910,564 | 4,194,066 |
| 2 0 1 0 | | 5,487,047 | 11,434,596 | 5,306,208 | 9,652,073 | 3,004,291 | 7,759,836 |
| 2 0 1 1 | | 7,267,754 | 12,654,078 | 4,626,981 | 13,464,922 | 5,707,388 | 10,304,880 |
| 2 0 1 2 | | 6,852,113 | 11,921,074 | 5,059,022 | 15,954,023 | 2,601,223 | 11,098,724 |
| 1 월 | | 521,353 | 971,677 | 201,197 | 1,061,334 | 176,483 | 716,562 |
| 2 월 | | 560,393 | 962,735 | 335,620 | 1,259,405 | 248,763 | 873,144 |
| 3 월 | | 597,521 | 1,093,013 | 320,680 | 1,251,894 | 241,175 | 909,020 |
| 4 월 | | 551,993 | 1,075,680 | 326,615 | 1,237,806 | 208,704 | 973,518 |
| 5 월 | | 594,712 | 1,022,821 | 786,898 | 1,289,596 | 208,459 | 995,289 |
| 6 월 | | 681,533 | 943,568 | 475,432 | 1,369,094 | 185,004 | 1,044,661 |
| 7 월 | | 635,136 | 1,076,561 | 599,974 | 1,352,030 | 169,723 | 1,055,760 |
| 8 월 | | 482,362 | 889,475 | 668,258 | 1,380,824 | 178,819 | 958,256 |
| 9 월 | | 586,582 | 1,155,667 | 459,764 | 1,340,669 | 220,560 | 973,109 |
| 1 0 월 | | 555,389 | 877,683 | 193,012 | 1,378,581 | 255,877 | 888,716 |
| 1 1 월 | | 549,762 | 999,647 | 218,120 | 1,531,325 | 260,875 | 982,051 |
| 1 2 월 | | 535,377 | 852,547 | 473,452 | 1,501,465 | 246,780 | 728,639 |

Source : Korean Foreign Trade Association

18. 주요 국별 수출(4-3)

(단위 : 천미불)

| 구분 연별 월별 | 사우디 아라비아 Saudi Arabia | 브라질 Brazil | 이탈리아 Italy | 스페인 Spain | 아르헨티나 Argentina | 방글라데시 Bangladesh |
|----------------|--------------------------|-------------------|------------------|------------------|--------------------|---------------------|
| 2 0 0 7 | 4,025,836 | 3,487,476 | 4,151,400 | 3,924,790 | 489,140 | 611,524 |
| 2 0 0 8 | 5,253,426 | 5,925,866 | 3,545,580 | 3,192,486 | 578,207 | 1,095,016 |
| 2 0 0 9 | 3,856,582 | 5,311,210 | 2,797,342 | 1,737,082 | 494,269 | 1,063,848 |
| 2 0 1 0 | 4,556,673 | 7,752,579 | 3,569,135 | 1,857,955 | 909,449 | 1,554,317 |
| 2 0 1 1 | 6,964,299 | 11,821,399 | 4,107,495 | 1,856,558 | 1,081,071 | 1,627,620 |
| 2 0 1 2 | 9,122,144 | 10,287,973 | 3,262,364 | 1,668,502 | 972,703 | 1,459,194 |
| 1 월 | 582,003 | 639,580 | 309,442 | 210,789 | 91,529 | 73,705 |
| 2 월 | 587,568 | 1,335,238 | 303,407 | 154,834 | 76,358 | 250,243 |
| 3 월 | 749,455 | 838,095 | 262,060 | 217,165 | 83,059 | 108,382 |
| 4 월 | 783,544 | 717,364 | 372,614 | 146,812 | 72,504 | 214,644 |
| 5 월 | 782,501 | 1,279,103 | 242,097 | 151,396 | 78,107 | 111,396 |
| 6 월 | 868,911 | 934,907 | 269,710 | 101,237 | 82,032 | 97,729 |
| 7 월 | 885,954 | 816,842 | 225,766 | 95,292 | 94,770 | 126,386 |
| 8 월 | 704,230 | 722,839 | 280,038 | 99,022 | 79,732 | 75,149 |
| 9 월 | 741,025 | 798,006 | 289,809 | 108,567 | 90,135 | 95,517 |
| 1 0 월 | 818,538 | 786,071 | 248,803 | 130,500 | 72,727 | 94,598 |
| 1 1 월 | 792,287 | 723,517 | 215,709 | 137,487 | 70,796 | 86,363 |
| 1 2 월 | 826,129 | 696,410 | 242,910 | 115,402 | 80,955 | 125,083 |

| 구분 연별 월별 | 벨기에 Belgium | 칠 레 Chile | 파키스탄 Parkistan | 이집트 Egypt | 스웨덴 Sweden | 남아프리카공화국 South Africa |
|----------------|------------------|------------------|-------------------|------------------|----------------|--------------------------|
| 2 0 0 7 | 2,581,561 | 3,115,103 | 678,115 | 1,166,579 | 950,046 | 1,752,811 |
| 2 0 0 8 | 3,233,909 | 3,031,843 | 839,568 | 1,548,324 | 935,038 | 1,397,158 |
| 2 0 0 9 | 2,189,249 | 2,229,062 | 729,814 | 1,528,199 | 472,105 | 1,082,071 |
| 2 0 1 0 | 2,028,477 | 2,947,054 | 780,871 | 2,240,439 | 637,649 | 1,668,191 |
| 2 0 1 1 | 2,255,376 | 2,381,457 | 818,096 | 1,726,874 | 1,042,835 | 2,254,760 |
| 2 0 1 2 | 2,257,555 | 2,469,347 | 847,283 | 1,806,765 | 788,779 | 2,188,311 |
| 1 월 | 173,634 | 178,108 | 58,213 | 129,413 | 56,599 | 235,924 |
| 2 월 | 344,566 | 199,704 | 59,958 | 134,283 | 62,318 | 197,165 |
| 3 월 | 205,514 | 198,446 | 60,075 | 150,924 | 60,253 | 172,153 |
| 4 월 | 217,034 | 255,952 | 75,165 | 153,683 | 64,988 | 215,928 |
| 5 월 | 183,412 | 198,733 | 71,512 | 150,863 | 80,379 | 189,703 |
| 6 월 | 157,221 | 178,434 | 69,618 | 151,738 | 61,745 | 187,875 |
| 7 월 | 153,348 | 181,844 | 80,508 | 157,372 | 62,411 | 159,145 |
| 8 월 | 122,629 | 164,367 | 61,689 | 97,779 | 57,177 | 136,289 |
| 9 월 | 188,629 | 225,507 | 75,931 | 151,397 | 69,066 | 203,454 |
| 1 0 월 | 177,808 | 233,885 | 75,710 | 163,050 | 66,537 | 181,912 |
| 1 1 월 | 189,093 | 234,475 | 61,269 | 196,033 | 80,030 | 141,762 |
| 1 2 월 | 144,665 | 219,892 | 97,635 | 170,229 | 67,276 | 167,002 |

자료 : 한국무역협회

18. Exports by Major Country(Destination)(4-4)

(Unit : thousand U.S. dollars)

| 연별 월별 | 구분 | 스리랑카 Sri Lanka | 이스라엘 Israel | 터 키 Turkey | 폴란드 Poland | 키프로스 Kyprus | 이 란 Iran | 우즈베키스탄 Uzbekistan |
|----------------|----|-------------------|------------------|------------------|------------------|----------------|------------------|----------------------|
| 2 0 0 7 | | 186,117 | 969,774 | 4,087,436 | 3,508,775 | 1,073,077 | 3,265,621 | 748,302 |
| 2 0 0 8 | | 626,560 | 1,010,539 | 3,772,570 | 4,116,764 | 1,360,587 | 4,342,555 | 1,122,592 |
| 2 0 0 9 | | 170,323 | 725,818 | 2,660,688 | 4,146,741 | 1,170,901 | 3,991,897 | 1,149,783 |
| 2 0 1 0 | | 245,884 | 1,059,432 | 3,752,906 | 4,381,011 | 588,230 | 4,596,721 | 1,438,644 |
| 2 0 1 1 | | 343,615 | 1,817,867 | 5,070,997 | 4,100,788 | 899,681 | 6,068,276 | 1,718,758 |
| 2 0 1 2 | | 320,507 | 1,532,384 | 4,552,344 | 3,678,311 | 408,717 | 6,262,198 | 1,766,479 |
| 1 월 | | 39,426 | 170,049 | 316,414 | 329,718 | 35,373 | 568,253 | 83,651 |
| 2 월 | | 26,376 | 117,618 | 439,831 | 312,714 | 71,783 | 629,076 | 125,126 |
| 3 월 | | 31,644 | 106,075 | 499,247 | 303,992 | 2,616 | 506,582 | 153,870 |
| 4 월 | | 22,000 | 132,734 | 418,756 | 292,677 | 6,793 | 574,798 | 129,962 |
| 5 월 | | 24,196 | 109,465 | 366,376 | 321,340 | 73,230 | 625,838 | 180,902 |
| 6 월 | | 30,335 | 183,407 | 365,958 | 292,206 | 2,639 | 498,003 | 197,135 |
| 7 월 | | 27,354 | 117,282 | 364,821 | 276,737 | 3,675 | 538,771 | 146,143 |
| 8 월 | | 20,595 | 139,830 | 321,077 | 326,335 | 65,137 | 462,950 | 118,594 |
| 9 월 | | 24,283 | 124,585 | 339,298 | 354,253 | 3,174 | 529,655 | 178,543 |
| 1 0 월 | | 23,245 | 121,032 | 419,926 | 292,937 | 2,909 | 524,506 | 119,842 |
| 1 1 월 | | 27,481 | 123,435 | 345,621 | 326,632 | 2,513 | 416,779 | 161,757 |
| 1 2 월 | | 23,572 | 86,873 | 355,020 | 248,769 | 138,875 | 386,986 | 170,954 |

| 연별 월별 | 구분 | 콜롬비아 Colombia | 스위스 Switzerland | 오스트리아 Austria | 노르웨이 Norway | 시리아 Syria | 포르투갈 Portugal | 덴마크 Denmark |
|----------------|----|------------------|--------------------|------------------|------------------|----------------|------------------|----------------|
| 2 0 0 7 | | 1,120,657 | 483,804 | 770,672 | 596,278 | 607,746 | 414,133 | 462,624 |
| 2 0 0 8 | | 1,090,759 | 399,058 | 661,499 | 2,079,816 | 787,121 | 410,892 | 408,329 |
| 2 0 0 9 | | 797,029 | 341,404 | 643,020 | 1,606,344 | 960,167 | 430,795 | 478,704 |
| 2 0 1 0 | | 1,388,553 | 369,501 | 951,754 | 2,801,149 | 1,256,003 | 1,110,094 | 561,525 |
| 2 0 1 1 | | 1,613,984 | 1,130,414 | 838,490 | 666,394 | 841,930 | 713,258 | 437,664 |
| 2 0 1 2 | | 1,468,034 | 401,773 | 838,481 | 1,061,517 | 433,384 | 276,412 | 349,814 |
| 1 월 | | 122,472 | 20,458 | 58,568 | 80,041 | 46,832 | 18,698 | 25,697 |
| 2 월 | | 149,470 | 30,064 | 64,284 | 110,933 | 41,909 | 25,724 | 28,143 |
| 3 월 | | 130,332 | 33,309 | 76,178 | 14,526 | 42,401 | 26,630 | 29,226 |
| 4 월 | | 158,625 | 24,577 | 58,678 | 113,455 | 55,222 | 22,108 | 28,510 |
| 5 월 | | 122,939 | 61,479 | 79,311 | 12,455 | 42,867 | 20,633 | 33,942 |
| 6 월 | | 129,549 | 57,885 | 60,638 | 85,482 | 25,375 | 19,162 | 30,745 |
| 7 월 | | 130,911 | 28,152 | 46,316 | 108,572 | 14,609 | 15,066 | 30,436 |
| 8 월 | | 89,860 | 23,812 | 75,351 | 154,532 | 10,820 | 21,534 | 40,610 |
| 9 월 | | 109,644 | 21,733 | 99,614 | 65,331 | 27,769 | 19,008 | 23,002 |
| 1 0 월 | | 95,442 | 54,621 | 99,877 | 149,158 | 41,315 | 21,558 | 24,126 |
| 1 1 월 | | 106,520 | 26,415 | 74,910 | 107,163 | 44,601 | 27,603 | 27,471 |
| 1 2 월 | | 122,268 | 19,268 | 44,756 | 59,869 | 39,665 | 38,687 | 27,905 |

Source : Korean Foreign Trade Association

19. 주요 국별 수입(4-1)

(단위 : 천미불)

| 구분 연별 월별 | 총 액 Total | 일 본 Japan | 미 국 U.S.A | 중 국 China | 독 일 Germany | 사우디 아라비아 Saudi Arabia |
|----------------|--------------------|-------------------|-------------------|-------------------|-------------------|--------------------------|
| 2 0 0 7 | 356,845,733 | 56,250,126 | 37,219,301 | 63,027,802 | 13,534,323 | 21,163,501 |
| 2 0 0 8 | 435,274,737 | 60,956,391 | 38,364,783 | 76,930,272 | 14,769,118 | 33,781,495 |
| 2 0 0 9 | 323,084,521 | 49,427,515 | 29,039,451 | 54,246,056 | 12,298,461 | 19,736,848 |
| 2 0 1 0 | 425,212,160 | 64,296,117 | 40,402,691 | 71,573,603 | 14,304,896 | 26,820,002 |
| 2 0 1 1 | 524,413,090 | 68,320,170 | 44,569,029 | 86,432,238 | 16,962,579 | 36,972,612 |
| 2 0 1 2 | 519,581,584 | 64,350,837 | 43,337,402 | 80,777,791 | 17,640,703 | 39,722,358 |
| 1 월 | 43,502,104 | 5,242,299 | 3,694,504 | 6,832,463 | 1,371,676 | 3,445,835 |
| 2 월 | 45,073,049 | 5,698,000 | 4,142,833 | 6,107,073 | 1,300,108 | 3,348,421 |
| 3 월 | 45,048,151 | 5,881,588 | 3,979,329 | 7,090,144 | 1,555,807 | 3,613,612 |
| 4 월 | 43,964,269 | 5,496,136 | 3,950,630 | 6,915,459 | 1,433,169 | 3,434,276 |
| 5 월 | 44,487,396 | 5,291,346 | 3,826,514 | 7,090,895 | 1,488,960 | 3,652,652 |
| 6 월 | 42,003,003 | 5,094,421 | 3,765,138 | 6,449,970 | 1,402,241 | 2,923,120 |
| 7 월 | 41,972,687 | 5,267,046 | 3,604,658 | 6,643,345 | 1,516,234 | 2,833,715 |
| 8 월 | 41,095,233 | 5,099,935 | 3,231,256 | 6,541,736 | 1,425,805 | 3,304,003 |
| 9 월 | 42,547,912 | 5,328,261 | 3,275,450 | 6,676,329 | 1,491,187 | 2,931,920 |
| 1 0 월 | 43,394,856 | 5,369,166 | 3,657,046 | 7,094,369 | 1,437,673 | 3,605,738 |
| 1 1 월 | 43,384,157 | 5,341,162 | 3,160,110 | 6,914,207 | 1,488,982 | 3,448,194 |
| 1 2 월 | 43,108,764 | 5,241,478 | 3,049,934 | 6,421,801 | 1,728,860 | 3,180,871 |

| 구분 연별 월별 | 호스트레일리아 Australia | 인도네시아 Indonesia | 캐나다 Canada | 이탈리아 Italy | 말레이시아 Malaysia | 프랑스 France |
|----------------|----------------------|--------------------|------------------|------------------|-------------------|------------------|
| 2 0 0 7 | 13,232,471 | 9,113,843 | 3,254,474 | 3,582,828 | 8,442,225 | 4,043,241 |
| 2 0 0 8 | 18,000,310 | 11,320,291 | 4,403,522 | 4,151,375 | 9,909,105 | 4,877,361 |
| 2 0 0 9 | 14,756,068 | 9,264,135 | 3,535,329 | 3,512,913 | 7,574,059 | 4,006,099 |
| 2 0 1 0 | 20,456,219 | 13,985,848 | 4,350,930 | 3,723,304 | 9,530,964 | 4,283,490 |
| 2 0 1 1 | 26,316,304 | 17,216,374 | 6,611,934 | 4,373,924 | 10,467,817 | 6,314,947 |
| 2 0 1 2 | 22,978,398 | 15,678,327 | 5,246,033 | 4,826,414 | 9,796,003 | 4,923,661 |
| 1 월 | 2,230,636 | 1,270,035 | 525,388 | 361,334 | 887,562 | 364,068 |
| 2 월 | 1,920,700 | 1,656,270 | 445,206 | 409,817 | 973,640 | 354,161 |
| 3 월 | 1,871,623 | 1,512,514 | 554,442 | 382,602 | 876,691 | 399,895 |
| 4 월 | 1,699,095 | 1,429,716 | 368,819 | 364,144 | 619,846 | 370,055 |
| 5 월 | 1,718,993 | 1,238,577 | 439,973 | 389,653 | 801,120 | 384,432 |
| 6 월 | 1,635,063 | 1,528,030 | 495,710 | 384,126 | 843,882 | 367,274 |
| 7 월 | 2,101,323 | 1,211,540 | 453,107 | 481,261 | 765,476 | 404,620 |
| 8 월 | 1,948,369 | 1,150,301 | 405,786 | 396,370 | 702,999 | 374,502 |
| 9 월 | 2,107,365 | 960,984 | 395,440 | 413,389 | 855,803 | 357,126 |
| 1 0 월 | 1,883,148 | 1,295,463 | 351,323 | 418,748 | 838,672 | 412,263 |
| 1 1 월 | 1,922,309 | 1,170,412 | 530,459 | 402,215 | 911,969 | 427,670 |
| 1 2 월 | 1,939,774 | 1,254,485 | 280,379 | 422,754 | 718,342 | 707,596 |

자료 : 한국무역협회

19. Imports by Major Country(Origin)(4-2) (Unit : thousand U.S. dollars)

| 연별 월별 | 구분 | 대 만 Taiwan | 베트남 Vietnam | 영 국 United Kingdom | 싱가포르 Singapore | 이 란 Iran | 러시아 Russia |
|----------------|----|-------------------|------------------|-----------------------|-------------------|------------------|-------------------|
| 2 0 0 7 | | 9,966,531 | 1,391,588 | 3,580,764 | 6,859,677 | 6,481,826 | 6,977,477 |
| 2 0 0 8 | | 10,642,868 | 2,037,075 | 3,637,133 | 8,361,769 | 8,223,057 | 8,340,060 |
| 2 0 0 9 | | 9,851,388 | 2,369,970 | 2,895,758 | 7,871,779 | 5,745,749 | 5,788,759 |
| 2 0 1 0 | | 13,647,080 | 3,330,815 | 3,265,544 | 7,849,530 | 6,940,236 | 9,899,456 |
| 2 0 1 1 | | 14,693,589 | 5,084,246 | 3,818,089 | 8,966,683 | 11,358,379 | 10,852,171 |
| 2 0 1 2 | | 14,011,115 | 5,718,017 | 6,359,668 | 9,675,466 | 8,531,177 | 11,355,073 |
| 1 월 | | 1,195,813 | 453,312 | 290,673 | 776,662 | 979,212 | 997,228 |
| 2 월 | | 1,123,673 | 326,316 | 735,308 | 766,336 | 1,043,480 | 912,177 |
| 3 월 | | 1,220,089 | 420,276 | 450,350 | 909,078 | 872,229 | 808,028 |
| 4 월 | | 1,178,860 | 450,692 | 449,619 | 879,951 | 1,118,166 | 684,487 |
| 5 월 | | 1,230,377 | 366,409 | 787,410 | 742,370 | 655,308 | 1,089,368 |
| 6 월 | | 1,141,456 | 468,957 | 485,046 | 787,854 | 847,193 | 747,047 |
| 7 월 | | 1,138,418 | 388,327 | 631,495 | 825,835 | 557,499 | 755,208 |
| 8 월 | | 1,096,495 | 596,044 | 489,154 | 769,662 | 52,547 | 1,000,884 |
| 9 월 | | 1,127,938 | 585,004 | 767,632 | 885,007 | 106,628 | 1,111,601 |
| 1 0 월 | | 1,238,448 | 657,035 | 402,642 | 801,821 | 790,710 | 1,260,594 |
| 1 1 월 | | 1,190,506 | 539,055 | 293,212 | 773,816 | 821,739 | 1,140,497 |
| 1 2 월 | | 1,129,041 | 466,589 | 577,127 | 757,075 | 686,468 | 847,953 |

| 연별 월별 | 구분 | 아랍에미리트 United Arab Emirates | 브라질 Brazil | 스위스 Switzerland | 쿠웨이트 Kuwait | 네덜란드 Netherlands | 오 만 Oman |
|----------------|----|--------------------------------|------------------|--------------------|-------------------|---------------------|------------------|
| 2 0 0 7 | | 12,656,189 | 2,793,711 | 1,991,635 | 8,746,780 | 3,703,122 | 3,813,862 |
| 2 0 0 8 | | 19,248,495 | 4,380,460 | 1,908,221 | 12,128,801 | 3,239,608 | 5,694,692 |
| 2 0 0 9 | | 9,310,021 | 3,743,503 | 1,662,784 | 7,991,513 | 2,059,777 | 4,124,492 |
| 2 0 1 0 | | 12,170,134 | 4,712,085 | 2,003,169 | 10,850,149 | 4,189,300 | 4,095,900 |
| 2 0 1 1 | | 14,759,366 | 6,342,934 | 2,555,059 | 16,959,617 | 4,425,509 | 5,362,787 |
| 2 0 1 2 | | 15,115,895 | 6,084,048 | 2,580,931 | 18,305,871 | 3,991,280 | 5,306,138 |
| 1 월 | | 1,623,609 | 690,158 | 223,017 | 1,684,868 | 438,752 | 336,431 |
| 2 월 | | 1,298,918 | 694,477 | 210,831 | 1,439,484 | 401,699 | 538,735 |
| 3 월 | | 1,149,544 | 412,499 | 201,473 | 1,439,644 | 288,207 | 356,737 |
| 4 월 | | 1,039,929 | 408,727 | 198,749 | 1,342,123 | 400,784 | 578,921 |
| 5 월 | | 1,648,126 | 464,737 | 209,199 | 1,867,431 | 445,132 | 308,457 |
| 6 월 | | 1,152,591 | 450,722 | 240,859 | 1,598,918 | 343,618 | 321,217 |
| 7 월 | | 1,061,953 | 375,455 | 236,608 | 1,382,188 | 347,774 | 570,372 |
| 8 월 | | 992,910 | 532,087 | 204,622 | 1,376,850 | 302,037 | 468,861 |
| 9 월 | | 1,126,908 | 426,881 | 196,692 | 1,519,817 | 252,266 | 352,504 |
| 1 0 월 | | 1,260,784 | 601,415 | 241,618 | 1,213,171 | 222,194 | 422,677 |
| 1 1 월 | | 1,431,284 | 511,833 | 209,373 | 1,783,350 | 238,598 | 530,940 |
| 1 2 월 | | 1,329,338 | 515,056 | 207,889 | 1,658,029 | 310,218 | 520,288 |

Source : Korean Foreign Trade Association

19. 주요 국별 수입(4-3)

(단위 : 천미불)

| 구분 연별 월별 | 남아프리카공화국 South Africa | 칠 레 Chile | 스페인 Spain | 뉴질랜드 New Zealand | 홍 콩 Hong Kong | 태 국 Thailand |
|----------------|--------------------------|------------------|------------------|---------------------|------------------|------------------|
| 2 0 0 7 | 1,766,544 | 4,183,829 | 856,262 | 1,171,198 | 2,142,324 | 3,769,191 |
| 2 0 0 8 | 2,159,240 | 4,127,354 | 1,129,875 | 1,121,669 | 2,222,720 | 4,281,655 |
| 2 0 0 9 | 1,171,788 | 3,103,300 | 875,670 | 879,361 | 1,487,173 | 3,238,628 |
| 2 0 1 0 | 2,272,295 | 4,221,395 | 955,144 | 1,175,909 | 1,945,933 | 4,168,786 |
| 2 0 1 1 | 3,105,467 | 4,857,963 | 1,161,712 | 1,474,143 | 2,315,073 | 5,413,360 |
| 2 0 1 2 | 2,134,671 | 4,677,294 | 1,292,997 | 1,336,375 | 2,058,600 | 5,352,025 |
| 1 월 | 300,389 | 426,606 | 91,808 | 110,496 | 132,659 | 367,313 |
| 2 월 | 200,437 | 422,841 | 88,993 | 110,583 | 192,743 | 380,617 |
| 3 월 | 232,495 | 386,950 | 90,576 | 110,227 | 176,037 | 481,063 |
| 4 월 | 201,576 | 430,282 | 121,239 | 111,437 | 167,150 | 477,393 |
| 5 월 | 183,446 | 467,078 | 101,181 | 120,156 | 213,036 | 471,785 |
| 6 월 | 161,525 | 351,653 | 116,261 | 120,962 | 153,736 | 481,780 |
| 7 월 | 113,099 | 373,288 | 124,955 | 125,973 | 178,156 | 420,374 |
| 8 월 | 193,337 | 375,084 | 96,915 | 102,022 | 166,975 | 454,903 |
| 9 월 | 163,661 | 316,931 | 114,862 | 93,691 | 177,604 | 500,041 |
| 1 0 월 | 164,093 | 401,892 | 116,464 | 102,490 | 179,820 | 447,840 |
| 1 1 월 | 126,945 | 382,733 | 132,510 | 108,883 | 168,490 | 446,755 |
| 1 2 월 | 93,667 | 341,956 | 97,233 | 119,454 | 152,195 | 422,161 |

| 구분 연별 월별 | 스웨덴 Sweden | 파나마 Panama | 인 도 India | 예 멘 Yemen | 벨 기 에 Belgium | 필리핀 Philippines |
|----------------|------------------|----------------|------------------|------------------|------------------|--------------------|
| 2 0 0 7 | 1,192,797 | 333,926 | 4,624,421 | 255,357 | 1,180,116 | 2,438,257 |
| 2 0 0 8 | 1,299,336 | 872,781 | 6,581,241 | 64,145 | 1,314,367 | 3,099,488 |
| 2 0 0 9 | 1,169,497 | 1,090,543 | 4,141,622 | 52,734 | 892,681 | 2,651,633 |
| 2 0 1 0 | 1,414,899 | 573,460 | 5,674,456 | 420,695 | 1,154,766 | 3,488,104 |
| 2 0 1 1 | 2,143,525 | 393,860 | 7,893,573 | 1,126,526 | 1,450,330 | 3,571,472 |
| 2 0 1 2 | 1,455,669 | 594,848 | 6,923,868 | 1,106,349 | 1,389,899 | 3,282,160 |
| 1 월 | 145,927 | 4,268 | 551,205 | 66,138 | 103,075 | 290,424 |
| 2 월 | 115,191 | 78,629 | 511,943 | 122,272 | 95,189 | 295,036 |
| 3 월 | 115,166 | 15,916 | 623,302 | 86,920 | 154,837 | 265,808 |
| 4 월 | 121,583 | 8,943 | 671,150 | 70,040 | 113,953 | 326,892 |
| 5 월 | 112,259 | 40,719 | 553,655 | 1,463 | 141,258 | 267,654 |
| 6 월 | 109,937 | 50,301 | 621,775 | 62,451 | 97,295 | 297,441 |
| 7 월 | 165,817 | 79,117 | 413,854 | 205,893 | 121,949 | 253,239 |
| 8 월 | 110,815 | 2,296 | 517,394 | 64,063 | 116,694 | 234,561 |
| 9 월 | 107,775 | 137,019 | 645,194 | 34,670 | 80,153 | 251,226 |
| 1 0 월 | 109,685 | 16,990 | 622,938 | 110,380 | 103,936 | 319,744 |
| 1 1 월 | 130,934 | 121,580 | 599,339 | 115,858 | 106,017 | 259,329 |
| 1 2 월 | 110,580 | 39,069 | 592,118 | 166,201 | 155,542 | 220,805 |

자료 : 한국무역협회

19. Imports by Major Country(Origin)(4-4) (Unit : thousand U.S. dollars)

| 연별 월별 | 구분 | 핀란드 Finland | 덴마크 Denmark | 에콰도르 Ecuador | 오스트리아 Austria | 카타르 Qatar | 파푸아뉴기니아 Papua New Guinea | 파키스탄 Pakistan |
|----------------|----|------------------|----------------|-----------------|------------------|-------------------|-----------------------------|------------------|
| 2 0 0 7 | | 963,456 | 701,528 | 23,277 | 873,309 | 8,453,894 | 137,272 | 490,835 |
| 2 0 0 8 | | 1,046,719 | 709,087 | 25,957 | 979,042 | 14,374,568 | 228,737 | 631,013 |
| 2 0 0 9 | | 850,893 | 586,303 | 10,053 | 862,709 | 8,386,492 | 213,439 | 382,133 |
| 2 0 1 0 | | 1,003,799 | 574,507 | 12,254 | 1,014,709 | 11,915,450 | 201,139 | 399,661 |
| 2 0 1 1 | | 935,224 | 714,520 | 30,634 | 1,330,007 | 20,749,364 | 331,553 | 736,984 |
| 2 0 1 2 | | 1,052,243 | 748,511 | 39,507 | 1,261,865 | 25,505,920 | 206,986 | 775,961 |
| 1 월 | | 66,824 | 50,463 | 2,971 | 100,666 | 1,856,047 | 11,662 | 77,680 |
| 2 월 | | 87,856 | 55,477 | 3,069 | 96,515 | 2,715,413 | 2,524 | 62,047 |
| 3 월 | | 99,375 | 61,326 | 1,886 | 90,754 | 1,797,165 | 56,758 | 59,101 |
| 4 월 | | 70,560 | 56,005 | 2,878 | 99,680 | 2,260,990 | 10,806 | 85,039 |
| 5 월 | | 68,031 | 73,356 | 2,684 | 124,715 | 2,190,250 | 2,685 | 36,135 |
| 6 월 | | 85,887 | 56,589 | 2,694 | 120,996 | 2,022,972 | 3,891 | 69,264 |
| 7 월 | | 107,265 | 74,617 | 3,341 | 119,469 | 2,078,680 | 51,319 | 36,278 |
| 8 월 | | 77,232 | 57,590 | 2,935 | 110,109 | 1,989,655 | 9,012 | 80,479 |
| 9 월 | | 104,030 | 65,536 | 3,618 | 98,540 | 2,510,341 | 9,886 | 47,783 |
| 1 0 월 | | 120,358 | 57,386 | 4,504 | 106,563 | 1,904,614 | 26,727 | 81,198 |
| 1 1 월 | | 72,928 | 72,029 | 4,240 | 95,090 | 1,788,943 | 2,611 | 75,310 |
| 1 2 월 | | 91,898 | 68,139 | 4,684 | 98,771 | 2,390,849 | 19,104 | 65,648 |

| 연별 월별 | 구분 | 멕시코 Mexico | 아일랜드 Ireland | 바레인 Bahrain | 이집트 Egypt | 이스라엘 Israel | 노르웨이 Norway | 터 키 Turkey |
|----------------|----|------------------|-----------------|----------------|----------------|----------------|------------------|----------------|
| 2 0 0 7 | | 1,012,546 | 835,255 | 320,217 | 613,806 | 736,515 | 1,535,687 | 281,570 |
| 2 0 0 8 | | 1,049,284 | 880,182 | 292,645 | 1,330,925 | 894,993 | 2,202,471 | 361,913 |
| 2 0 0 9 | | 971,992 | 644,950 | 317,953 | 462,978 | 691,180 | 2,868,704 | 434,435 |
| 2 0 1 0 | | 1,521,027 | 631,219 | 589,233 | 937,560 | 769,140 | 3,673,025 | 516,290 |
| 2 0 1 1 | | 2,315,698 | 718,983 | 656,042 | 690,854 | 683,496 | 2,594,863 | 804,624 |
| 2 0 1 2 | | 2,595,100 | 765,266 | 801,808 | 811,252 | 861,223 | 5,094,825 | 672,300 |
| 1 월 | | 202,902 | 67,784 | 85,674 | 148,590 | 92,251 | 169,806 | 73,861 |
| 2 월 | | 267,101 | 63,124 | 62,725 | 90,199 | 55,148 | 262,943 | 66,626 |
| 3 월 | | 147,445 | 88,981 | 67,759 | 49,008 | 54,129 | 569,486 | 64,006 |
| 4 월 | | 224,772 | 67,943 | 69,904 | 56,814 | 86,798 | 585,146 | 63,442 |
| 5 월 | | 207,623 | 52,508 | 48,800 | 10,496 | 75,100 | 478,946 | 46,451 |
| 6 월 | | 262,901 | 59,955 | 37,060 | 117,177 | 74,745 | 307,154 | 72,328 |
| 7 월 | | 185,302 | 67,780 | 59,460 | 35,626 | 76,484 | 817,111 | 60,465 |
| 8 월 | | 243,452 | 46,725 | 59,088 | 110,379 | 96,190 | 331,119 | 48,787 |
| 9 월 | | 255,555 | 71,197 | 84,122 | 26,147 | 52,826 | 492,683 | 48,105 |
| 1 0 월 | | 171,906 | 60,266 | 118,717 | 3,476 | 57,232 | 302,318 | 25,928 |
| 1 1 월 | | 231,556 | 49,827 | 70,633 | 37,647 | 75,063 | 315,734 | 43,075 |
| 1 2 월 | | 194,585 | 69,176 | 37,865 | 125,694 | 65,257 | 462,379 | 59,228 |

Source : Korean Foreign Trade Association

20. 자동차 등록(2-1)

(단위 : 대)

| 연별 시도별 | 구분 | | | | | | | | | | |
|----------------|----|-------------------|------------------------|-------------------|------------------|-------------------------|------------------------|-------------------|-----------------|----------------|------------------------|
| | | 총 계 Total | 관 용 Gover- nment | 자가용 Private | 영업용 Business | 승용차 Passenger car | 관 용 Gover- nment | 자가용 Private | 영업용 Business | 승합차 Bus | 관 용 Gover- nment |
| 2 0 0 7 | | 16,428,177 | 60,684 | 15,496,374 | 871,119 | 12,099,779 | 20,714 | 11,674,085 | 404,980 | 1,104,949 | 12,650 |
| 2 0 0 8 | | 16,794,219 | 62,302 | 15,820,627 | 911,290 | 12,483,809 | 21,388 | 12,025,715 | 436,706 | 1,096,698 | 13,269 |
| 2 0 0 9 | | 17,325,210 | 64,484 | 16,330,410 | 930,316 | 13,023,819 | 22,267 | 12,551,833 | 449,719 | 1,080,687 | 14,177 |
| 2 0 1 0 | | 17,941,356 | 66,272 | 16,901,013 | 974,071 | 13,631,769 | 22,872 | 13,124,972 | 483,925 | 1,049,725 | 15,039 |
| 2 0 1 1 | | 18,437,373 | 68,689 | 17,357,232 | 1,011,452 | 14,136,478 | 24,244 | 13,601,821 | 510,413 | 1,015,391 | 15,667 |
| 2 0 1 2 | | 18,870,533 | 71,115 | 17,747,328 | 1,052,090 | 14,577,193 | 25,295 | 14,010,618 | 541,280 | 986,833 | 16,428 |
| 서 울 | | 2,969,184 | 10,858 | 2,759,567 | 198,759 | 2,447,876 | 4,130 | 2,317,853 | 125,893 | 162,723 | 2,769 |
| 부 산 | | 1,175,205 | 3,878 | 1,090,244 | 81,083 | 921,034 | 1,364 | 883,429 | 36,241 | 58,725 | 911 |
| 대 구 | | 1,010,065 | 2,453 | 959,750 | 47,862 | 806,027 | 753 | 781,157 | 24,117 | 41,969 | 604 |
| 인 천 | | 1,049,444 | 3,098 | 934,398 | 111,948 | 822,007 | 1,273 | 746,115 | 74,619 | 58,127 | 758 |
| 광 주 | | 550,821 | 1,634 | 518,270 | 30,917 | 437,486 | 573 | 420,012 | 16,901 | 26,192 | 401 |
| 대 전 | | 594,786 | 1,664 | 565,762 | 27,360 | 482,050 | 578 | 466,852 | 14,620 | 27,369 | 413 |
| 울 산 | | 470,410 | 1,330 | 449,996 | 19,084 | 384,426 | 470 | 376,168 | 7,788 | 17,724 | 302 |
| 세 종 | | 47,760 | 208 | 45,875 | 1,677 | 34,923 | 59 | 34,514 | 350 | 2,477 | 42 |
| 경 기 | | 4,402,396 | 13,030 | 4,189,858 | 199,508 | 3,453,701 | 5,224 | 3,374,929 | 73,548 | 249,366 | 2,583 |
| 강 원 | | 630,860 | 4,361 | 601,869 | 24,630 | 459,307 | 1,463 | 444,915 | 12,929 | 34,974 | 955 |
| 충 북 | | 653,610 | 2,839 | 621,634 | 29,137 | 478,529 | 888 | 465,210 | 12,431 | 35,608 | 693 |
| 충 남 | | 855,751 | 4,094 | 815,832 | 35,825 | 615,770 | 1,282 | 600,050 | 14,438 | 46,751 | 806 |
| 전 북 | | 755,456 | 3,866 | 711,566 | 40,024 | 545,830 | 1,226 | 523,987 | 20,617 | 37,808 | 869 |
| 전 남 | | 766,704 | 4,707 | 718,775 | 43,222 | 512,127 | 1,549 | 494,040 | 16,538 | 42,206 | 1,174 |
| 경 북 | | 1,172,860 | 5,768 | 1,121,971 | 45,121 | 833,310 | 1,984 | 815,767 | 15,559 | 57,216 | 1,324 |
| 경 남 | | 1,470,733 | 5,684 | 1,381,038 | 84,011 | 1,131,988 | 1,889 | 1,079,876 | 50,223 | 68,663 | 1,512 |
| 제 주 | | 294,488 | 1,643 | 260,923 | 31,922 | 210,802 | 590 | 185,744 | 24,468 | 18,935 | 312 |

자료 : 국토해양부

20. Number of Registered Motor Vehicles(2-2)

(Unit : vehicle)

| 연별 시도별 | 구분 | | | | | | | | | |
|----------------|----------------|-----------------|------------------|------------------------|------------------|-----------------|-----------------------|------------------------|----------------|-----------------|
| | 자가용 Private | 영업용 Business | 화물차 Truck | 관 용 Gover- nment | 자가용 Private | 영업용 Business | 특수차 Special car | 관 용 Gover- nment | 자가용 Private | 영업용 Business |
| 2 0 0 7 | 999,807 | 92,492 | 3,171,351 | 25,230 | 2,811,537 | 334,584 | 52,098 | 2,090 | 10,945 | 39,063 |
| 2 0 0 8 | 987,448 | 95,981 | 3,160,338 | 25,535 | 2,796,092 | 338,711 | 53,374 | 2,110 | 11,372 | 39,892 |
| 2 0 0 9 | 967,890 | 98,620 | 3,166,512 | 25,970 | 2,798,797 | 341,745 | 54,192 | 2,070 | 11,890 | 40,232 |
| 2 0 1 0 | 931,740 | 102,946 | 3,203,808 | 26,306 | 2,831,697 | 345,805 | 56,054 | 2,055 | 12,604 | 41,395 |
| 2 0 1 1 | 893,717 | 106,007 | 3,226,421 | 26,680 | 2,848,544 | 351,197 | 59,083 | 2,098 | 13,150 | 43,835 |
| 2 0 1 2 | 860,074 | 110,331 | 3,243,924 | 27,177 | 2,862,737 | 354,010 | 62,583 | 2,215 | 13,899 | 46,469 |
| Seoul | 142,335 | 17,619 | 353,905 | 3,617 | 298,079 | 52,209 | 4,680 | 342 | 1,300 | 3,038 |
| Busan | 51,955 | 5,859 | 186,946 | 1,492 | 154,130 | 31,324 | 8,500 | 111 | 730 | 7,659 |
| Daegu | 37,217 | 4,148 | 160,327 | 1,023 | 140,938 | 18,366 | 1,742 | 73 | 438 | 1,231 |
| Incheon | 49,746 | 7,623 | 164,447 | 975 | 137,738 | 25,734 | 4,863 | 92 | 799 | 3,972 |
| Gwangju | 23,423 | 2,368 | 85,427 | 607 | 74,481 | 10,339 | 1,716 | 53 | 354 | 1,309 |
| Daejeon | 24,988 | 1,968 | 83,923 | 611 | 73,482 | 9,830 | 1,444 | 62 | 440 | 942 |
| Ulsan | 15,717 | 1,705 | 66,164 | 511 | 57,781 | 7,872 | 2,096 | 47 | 330 | 1,719 |
| Sejong | 2,257 | 178 | 10,247 | 98 | 9,054 | 1,095 | 113 | 9 | 50 | 54 |
| Gyeonggi | 216,757 | 30,026 | 688,600 | 4,825 | 595,650 | 88,125 | 10,729 | 398 | 2,522 | 7,809 |
| Gangwon | 31,004 | 3,015 | 134,838 | 1,801 | 125,255 | 7,782 | 1,741 | 142 | 695 | 904 |
| Chungcheongbuk | 31,305 | 3,610 | 136,850 | 1,167 | 124,517 | 11,166 | 2,623 | 91 | 602 | 1,930 |
| Chungcheongnam | 40,906 | 5,039 | 190,331 | 1,869 | 174,121 | 14,341 | 2,899 | 137 | 755 | 2,007 |
| Jeonlabuk | 32,849 | 4,090 | 169,357 | 1,649 | 153,921 | 13,787 | 2,461 | 122 | 809 | 1,530 |
| Jeonlanam | 35,799 | 5,233 | 207,028 | 1,836 | 187,608 | 17,584 | 5,343 | 148 | 1,328 | 3,867 |
| Gyeongsangbuk | 50,830 | 5,062 | 276,931 | 2,280 | 254,097 | 20,554 | 5,403 | 180 | 1,277 | 3,946 |
| Gyeongsangnam | 58,787 | 8,364 | 264,509 | 2,140 | 241,196 | 21,173 | 5,573 | 143 | 1,179 | 4,251 |
| Jeju | 14,199 | 4,424 | 64,094 | 676 | 60,689 | 2,729 | 657 | 65 | 291 | 301 |

Source : Ministry of Land Transport and Maritime Affairs

21. 무선통신서비스 현황(2-1)

(단위 : 회선, 명)

| 연별 시도별 | 구분 | 합 계 Total | | 이동통신 Cellular phone services | | 무선초고속인터넷 Wireless high-speed internet sevices | | 주파수공용통신 Trunked radio system services | |
|----------------|----|--------------------|---------------------|---------------------------------|---------------------|--|---------------------|--|---------------------|
| | | 시설수 Capacity | 가입자수 Subscribers | 시설수 Capacity | 가입자수 Subscribers | 시설수 Capacity | 가입자수 Subscribers | 시설수 Capacity | 가입자수 Subscribers |
| 2 0 0 6 | | 92,469,051 | 40,658,992 | 91,766,566 | 40,197,115 | ... | ... | 1,319 | 321,125 |
| 2 0 0 7 | | 92,470,064 | 43,970,970 | 91,767,181 | 43,497,541 | ... | ... | 1,317 | 332,747 |
| 2 0 0 8 | | 109,510,143 | 46,093,317 | 108,807,181 | 45,606,984 | ... | ... | 1,391 | 353,267 |
| 2 0 0 9 | | 122,470,156 | 49,001,708 | 121,595,381 | 47,944,222 | 311,181 | 613,231 | 1,377 | 352,092 |
| 2 0 1 0 | | 119,269,211 | 51,957,864 | 118,382,843 | 50,767,241 | 352,107 | 732,173 | 1,418 | 377,540 |
| 2 0 1 1 | | 112,116,808 | 55,046,723 | 111,173,456 | 52,104,108 | 415,721 | 1,109,226 | 1,409 | 382,110 |
| 서울특별시 | } | 59,926,222 | 29,999,870 | 59,074,055 | 27,686,473 | 325,347 | 761,488 | 675 | 182,893 |
| 경기도 | | | | | | | | | |
| 인천광역시 | } | 17,285,172 | 8,335,415 | 17,261,145 | 8,089,850 | 23,688 | 70,352 | 296 | 80,535 |
| 부산광역시 | | | | | | | | | |
| 울산광역시 | } | 10,465,484 | 5,028,706 | 10,455,340 | 4,900,146 | 9,988 | 33,558 | 129 | 34,805 |
| 경상남도 | | | | | | | | | |
| 대구광역시 | } | 11,549,439 | 5,527,841 | 11,516,454 | 5,397,463 | 32,812 | 82,464 | 173 | 46,815 |
| 경상북도 | | | | | | | | | |
| 광주광역시 | } | 12,890,491 | 6,154,891 | 12,866,462 | 6,030,176 | 23,886 | 71,364 | 136 | 37,062 |
| 전라남도 | | | | | | | | | |
| 전라북도 | } | | | | | | | | |
| 제주도 | | | | | | | | | |
| 대전광역시 | } | | | | | | | | |
| 강원도 | | | | | | | | | |
| 충청남도 | } | | | | | | | | |
| 충청북도 | | | | | | | | | |

자료 : 한국정보통신산업협회 「정보통신산업통계연보」

21. Land Mobile Telecommunications Services(2-2)

(Unit : line, person)

| 연별 시도별 | 구분 | 무선데이터 통신 Wireless data communication service | | 무선호출 및 메시징 Pager & messaging services | | 기타 이동통신 Other mobile communication services | |
|----------------|----|--|---------------------|--|---------------------|--|---------------------|
| | | 시설수 Capacity | 가입자수 Subscribers | 시설수 Capacity | 가입자수 Subscribers | 시설수 Capacity | 가입자수 Subscribers |
| 2 0 0 6 | | 401 | 97,272 | 700,165 | 42,690 | 600 | 790 |
| 2 0 0 7 | | 401 | 100,354 | 700,165 | 39,328 | 1,000 | 1,000 |
| 2 0 0 8 | | 406 | 90,984 | 700,165 | 41,082 | 1,000 | 1,000 |
| 2 0 0 9 | | 722 | 62,334 | 560,132 | 21,066 | 1,363 | 8,763 |
| 2 0 1 0 | | 718 | 61,993 | 532,125 | 18,917 | 1,390 | 8,938 |
| 2 0 1 1 | | 682 | 1,513,913 | 524,143 | 18,339 | 1,397 | 9,027 |
| Seoul |] | | | | | | |
| Gyeonggi | | 605 | 1,134,650 | 524,143 | 18,339 | 1,397 | 9,027 |
| Incheon | | | | | | | |
| Busan |] | | | | | | |
| Ulsan | | 43 | 94,678 | — | — | — | — |
| Gyeongsangnam | | | | | | | |
| Daegu |] | | | | | | |
| Gyeongsangbuk | | 27 | 60,197 | — | — | — | — |
| Gwangju |] | | | | | | |
| Jullanam | | — | 1,099 | — | — | — | — |
| Jullabuk | | | | | | | |
| Jeju |] | | | | | | |
| Daejeon | | | | | | | |
| Gangwon | | 7 | 16,289 | — | — | — | — |
| Chungcheongnam | | | | | | | |
| Chungcheongbuk | | | | | | | |

Source : Korea Association of Information & Telecommunication

XIX. 국 제 통 계

International Statistics

X IX. 국 제 통 계

International Statistics

1. 국토면적 및 장래인구(2-1)

(단위 : 천명, %, 1,000ha, 명/km²)

| 국 가 Country | 장래인구(천명) Population Prospects (1,000 persons) | | | | | | 연평균인구증가율 Annual increase rate(%) | 국토면적 ¹⁾ Surface area (1,000ha) | 인구밀도 Population density (persons/km ²) |
|-------------------|---|-----------|-----------|-----------|-----------|-----------|--|---|--|
| | 2007 | 2008 | 2009 | 2010 | 2011 | 2012 | 2005-2011 | 2011 | 2011 |
| 세 계 WORLD | 6,673,106 | 6,753,649 | 6,834,722 | 6,916,183 | 6,997,999 | 7,080,072 | | | |
| 알 제 리 Algeria | 35,097 | 35,725 | 36,383 | 37,063 | 37,763 | 38,482 | 1.8 | 238,174 | 15 |
| 아르헨티나 Argentina | 39,331 | 39,676 | 40,024 | 40,374 | 40,729 | 41,087 | 1.0 | 278,040 | 15 |
| 오스트레일리아 Australia | 21,246 | 21,645 | 22,037 | 22,404 | 22,741 | 23,050 | 1.7 | 774,122 | 3 |
| 오스트리아 Austria | 8,311 | 8,342 | 8,372 | 8,402 | 8,433 | 8,464 | 0.4 | 8,388 | 100 |
| 벨 기 에 Belgium | 10,678 | 10,773 | 10,862 | 10,941 | 11,007 | 11,060 | 0.8 | 3,053 | 360 |
| 브 라 질 Brazil | 189,997 | 191,766 | 193,491 | 195,210 | 196,935 | 198,656 | ... | 851,488 | ... |
| 불가리아 Bulgaria | 7,563 | 7,504 | 7,446 | 7,389 | 7,333 | 7,278 | -0.9 | 109,858 | 66 |
| 캐 나 다 Canada | 32,986 | 33,370 | 33,753 | 34,126 | 34,487 | 34,838 | 1.1 | 998,467 | 3 |
| 칠 레 Chile | 16,669 | 16,831 | 16,992 | 17,151 | 17,308 | 17,465 | 1.0 | 75,610 | 23 |
| 중 국 China | 1,334,344 | 1,342,733 | 1,351,248 | 1,359,821 | 1,368,440 | 1,377,065 | 0.5 | 960,000 | 140 |
| 콜롬비아 Colombia | 44,498 | 45,153 | 45,803 | 46,445 | 47,079 | 47,704 | ... | 114,175 | ... |
| 콩 고 Congo | 3,759 | 3,876 | 3,995 | 4,112 | 4,225 | 4,337 | ... | 34,200 | ... |
| 코스타리카 Costa Rica | 4,463 | 4,533 | 4,601 | 4,670 | 4,738 | 4,805 | 1.3 | 5,110 | 90 |
| 덴 마 크 Denmark | 5,468 | 5,496 | 5,524 | 5,551 | 5,575 | 5,598 | 0.5 | 4,309 | 129 |
| 에콰도르 Ecuador | 14,268 | 14,512 | 14,756 | 15,001 | 15,246 | 15,492 | ... | 25,637 | ... |
| 이 집 트 Egypt | 74,230 | 75,492 | 76,775 | 78,076 | 79,392 | 80,722 | 2.2 | 100,145 | 80 |
| 핀 란 드 Finland | 5,292 | 5,318 | 5,344 | 5,368 | 5,389 | 5,408 | 0.4 | 33,842 | 16 |
| 프 랑 스 France | 62,211 | 62,553 | 62,888 | 63,231 | 63,582 | 63,937 | 0.6 | 54,919 | 115 |
| 독 일 Germany | 83,579 | 83,380 | 83,183 | 83,017 | 82,893 | 82,800 | -0.1 | 35,713 | 229 |
| 헝 가 리 Hungary | 10,061 | 10,046 | 10,031 | 10,015 | 9,996 | 9,976 | -0.2 | 9,303 | 107 |
| 인 도 India | 1,159,095 | 1,174,662 | 1,190,138 | 1,205,625 | 1,221,156 | 1,236,687 | 1.3 | 328,726 | 363 |
| 인도네시아 Indonesia | 230,973 | 234,243 | 237,487 | 240,676 | 243,802 | 246,864 | ... | 190,457 | ... |
| 이 란 Iran | 71,809 | 72,661 | 73,543 | 74,462 | 75,424 | 76,424 | 1.4 | 174,515 | 46 |
| 이스라엘 Israel | 6,930 | 7,107 | 7,274 | 7,420 | 7,542 | 7,644 | 1.9 | 2,207 | 352 |
| 이탈리아 Italy | 59,486 | 59,874 | 60,220 | 60,509 | 60,729 | 60,885 | 0.6 | 30,134 | 202 |
| 일 본 Japan | 127,249 | 127,319 | 127,353 | 127,353 | 127,319 | 127,250 | 0.0 | 37,796 | 338 |

자료 : UN 『UN인구연감』, 대만 『Statistical Yearbook』, 통계청 『장래인구추계』, 국토해양부 「지적통계연보」

Source : UN 『Demographic Yearbook』, Taiwan 『Statistical Yearbook』, KOSTAT, MLTM

주 : 1) 1,000ha=10km²

1. Surface Area & Population Prospects(2-2) (Unit : 1,000persons, %, 1,000ha, persons/km²)

| 국 가 Country | 장래인구(천명) Population Prospects (1,000 persons) | | | | | | 연평균인구증가율 Annual increase rate(%) | 국토면적 Surface area (1,000ha) | 인구밀도 Population density (persons/km ²) |
|-----------------------|---|---------|---------|---------|---------|---------|--|-----------------------------------|--|
| | 2007 | 2008 | 2009 | 2010 | 2011 | 2012 | 2005-2011 | 2011 | 2011 |
| 한 국 Korea | 48,598 | 48,949 | 49,182 | 49,410 | 49,779 | 50,004 | 0.6 | 10,015 | 497 |
| 말레이시아 Malaysia | 26,814 | 27,302 | 27,790 | 28,276 | 28,759 | 29,240 | 1.7 | 33,080 | 86 |
| 멕시코 Mexico | 113,530 | 114,968 | 116,423 | 117,886 | 119,361 | 120,847 | 1.3 | 196,438 | ... |
| 몽 골 Mongolia | 2,595 | 2,633 | 2,672 | 2,713 | 2,754 | 2,796 | 1.5 | 156,412 | 2 |
| 모 로 코 Morocco | 30,667 | 30,955 | 31,277 | 31,642 | 32,059 | 32,521 | 1.2 | 44,655 | 72 |
| 미 안 마 Myanmar | 50,829 | 51,174 | 51,540 | 51,931 | 52,351 | 52,797 | 0.8 | 67,659 | ... |
| 네덜란드 Netherlands | 16,443 | 16,504 | 16,561 | 16,615 | 16,666 | 16,714 | 0.3 | 4,154 | 447 |
| 뉴질랜드 New Zealand | 4,233 | 4,278 | 4,323 | 4,368 | 4,414 | 4,460 | 1.1 | 26,771 | 16 |
| 노르웨이 Norway | 4,721 | 4,778 | 4,836 | 4,891 | 4,944 | 4,994 | 1.1 | 32,379 | 15 |
| 파 나 마 Panama | 3,491 | 3,553 | 3,616 | 3,678 | 3,740 | 3,802 | 1.7 | 7,542 | 48 |
| 페 루 Peru | 28,328 | 28,626 | 28,934 | 29,263 | 29,615 | 29,988 | 1.1 | 128,522 | 23 |
| 필 리 핀 Philippines | 88,876 | 90,371 | 91,886 | 93,444 | 95,053 | 96,707 | 1.7 | 30,000 | ... |
| 폴 란 드 Poland | 38,189 | 38,190 | 38,194 | 38,199 | 38,205 | 38,211 | 0.0 | 31,268 | 122 |
| 포르투갈 Portugal | 10,556 | 10,570 | 10,581 | 10,590 | 10,598 | 10,604 | 0.1 | 9,209 | ... |
| 루마니아 Romania | 22,016 | 21,965 | 21,913 | 21,861 | 21,809 | 21,755 | -0.2 | 23,839 | 90 |
| 러 시 아 Russia | 143,652 | 143,677 | 143,690 | 143,618 | 143,438 | 143,170 | -0.1 | 1,709,824 | 8 |
| 남아프리카공화국 South Africa | 49,603 | 50,267 | 50,890 | 51,452 | 51,949 | 52,386 | 1.1 | 121,909 | 41 |
| 스 페 인 Spain | 44,664 | 45,243 | 45,754 | 46,182 | 46,514 | 46,755 | 0.9 | 50,560 | 91 |
| 스 웨 덴 Sweden | 9,159 | 9,235 | 9,310 | 9,382 | 9,449 | 9,511 | 0.8 | 45,030 | 21 |
| 스 위 스 Switzerland | 7,565 | 7,653 | 7,743 | 7,831 | 7,915 | 7,997 | 1.1 | 4,128 | 192 |
| 타 이 Thailand | 66,077 | 66,185 | 66,277 | 66,402 | 66,576 | 66,785 | 0.2 | 51,312 | 132 |
| 튀 니 지 Tunisia | 10,274 | 10,391 | 10,511 | 10,632 | 10,753 | 10,875 | 1.1 | 16,361 | 65 |
| 터 키 Turkey | 69,497 | 70,364 | 71,241 | 72,138 | 73,059 | 73,997 | 1.3 | 78,356 | 95 |
| 영 국 United Kingdom | 60,970 | 61,333 | 61,701 | 62,066 | 62,427 | 62,783 | 0.6 | 24,361 | 257 |
| 미 국 U.S.A | 303,787 | 306,657 | 309,492 | 312,247 | 314,912 | 317,505 | 0.9 | 983,151 | 32 |
| 베네수엘라 Venezuela | 27,656 | 28,120 | 28,583 | 29,043 | 29,501 | 29,955 | 1.6 | 91,205 | 32 |

Source : UN 『Demographic Yearbook』, Taiwan 『Statistical Yearbook』, KOSTAT, MLTM

주 : 1) 1,000ha=10km²

2. 조출생률 및 조사망률 Crude Birth and Crude Death Rates (Unit: per 1,000 persons) (단위: 1,000명당)

| 국 가 Country | 출생률 Live-birth rates | | | | | | 사망률 Death rates | | | | | |
|-----------------------|----------------------|------|------|------|------|------|-----------------|------|------|------|------|------|
| | 2006 | 2007 | 2008 | 2009 | 2010 | 2011 | 2006 | 2007 | 2008 | 2009 | 2010 | 2011 |
| 아르헨티나 Argentina | 17.9 | 17.8 | 18.8 | 18.6 | 18.7 | ... | 7.5 | 8.0 | 7.6 | 7.6 | 7.9 | ... |
| 오스트레일리아 Australia | 12.8 | 13.5 | 13.8 | 13.5 | 13.4 | ... | 6.5 | 6.5 | 6.7 | 6.4 | 6.4 | ... |
| 오스트리아 Austria | 9.4 | 9.2 | 9.3 | 9.1 | 9.4 | 9.3 | 9.0 | 9.0 | 9.0 | 9.3 | 9.2 | 9.1 |
| 벨기에 Belgium | 11.5 | 11.7 | 11.9 | 11.8 | 11.9 | 11.9 | 9.6 | 9.5 | 9.8 | 9.7 | 9.6 | 9.6 |
| 브라질 Brazil | ... | ... | ... | ... | ... | ... | ... | ... | ... | ... | ... | ... |
| 캐나다 Canada | 10.9 | 11.2 | 11.3 | 11.3 | ... | ... | 7.0 | 7.1 | 7.2 | ... | ... | ... |
| 칠레 Chile | 14.1 | 14.5 | 14.7 | 14.9 | ... | ... | 5.2 | 5.6 | 5.4 | 5.4 | ... | ... |
| 중국 China | 12.1 | 12.1 | 12.1 | 12.2 | 11.9 | 11.9 | 6.8 | 6.9 | 7.1 | 7.1 | 7.1 | 7.1 |
| 덴마크 Denmark | 11.9 | 11.7 | 11.8 | 11.4 | 11.4 | 10.6 | 10.2 | 10.2 | 9.9 | 9.9 | 9.8 | 9.4 |
| 이집트 Egypt | 25.7 | 26.5 | 27.3 | 28.8 | 28.7 | 30.4 | 6.3 | 6.1 | 6.1 | 6.2 | 6.1 | 6.1 |
| 핀란드 Finland | 11.2 | 11.1 | 11.2 | 11.3 | 11.4 | 11.1 | 9.1 | 9.3 | 9.2 | 9.3 | 9.5 | 9.4 |
| 프랑스 France | 12.9 | 12.7 | 12.8 | 12.7 | 12.7 | 12.6 | 8.4 | 8.4 | 8.5 | 8.6 | 8.6 | 8.6 |
| 독일 Germany | 8.2 | 8.3 | 8.3 | 8.1 | 8.3 | 8.1 | 10.0 | 10.1 | 10.3 | 10.4 | 10.5 | 10.4 |
| 그리스 Greece | 10.0 | 10.0 | 10.5 | 10.5 | 10.1 | 9.2 | 9.5 | 9.8 | 9.6 | 9.6 | 9.6 | 9.6 |
| 홍콩 Hong Kong | 9.6 | 10.2 | 11.3 | 11.7 | ... | ... | 5.5 | 5.7 | 6.0 | 5.9 | ... | ... |
| 헝가리 Hungary | 9.9 | 9.7 | 9.9 | 9.6 | 9.0 | 8.8 | 13.1 | 13.2 | 13.0 | 13.0 | 13.0 | 12.9 |
| 인도 India | 23.5 | 23.1 | 22.8 | ... | ... | ... | 7.5 | 7.4 | 7.4 | ... | ... | ... |
| 인도네시아 Indonesia | ... | ... | ... | ... | ... | ... | ... | ... | ... | ... | ... | ... |
| 이란 Iran | 17.8 | 18.1 | 18.0 | ... | ... | ... | ... | ... | ... | ... | ... | ... |
| 아일랜드 Ireland | 15.2 | 16.4 | 16.7 | 16.7 | 16.5 | 16.7 | 6.5 | 6.5 | 6.4 | 6.5 | 6.1 | 6.3 |
| 이스라엘 Israel | 21.0 | 21.1 | 21.5 | 21.5 | 21.8 | 21.4 | 5.5 | 5.6 | 5.4 | 5.2 | 5.2 | 5.2 |
| 이탈리아 Italy | 9.5 | 9.5 | 9.6 | 9.5 | 9.3 | 9.1 | 9.5 | 9.6 | 9.7 | 9.7 | 9.7 | 9.7 |
| 일본 Japan | 8.7 | 8.6 | 8.7 | 8.4 | 8.4 | ... | 8.6 | 8.8 | 9.1 | 8.9 | 9.3 | ... |
| 한국 Korea | 9.2 | 10.0 | 9.4 | 9.0 | 9.4 | 9.4 | 5.0 | 5.0 | 5.0 | 5.0 | 5.1 | 5.1 |
| 말레이시아 Malaysia | 17.3 | 17.4 | 17.7 | 17.8 | 16.8 | ... | 4.3 | 4.3 | 4.5 | 4.7 | 4.6 | ... |
| 멕시코 Mexico | ... | ... | ... | ... | ... | ... | 4.7 | 4.9 | 5.0 | 5.2 | 5.3 | ... |
| 네덜란드 Netherlands | 11.3 | 11.1 | 11.2 | 11.2 | 11.1 | 10.7 | 8.3 | 8.1 | 8.2 | 8.1 | 8.2 | 8.1 |
| 뉴질랜드 New Zealand | 14.1 | 15.1 | 15.1 | 14.5 | 14.6 | 13.9 | 6.7 | 6.7 | 6.8 | 6.7 | 6.5 | 6.8 |
| 노르웨이 Norway | 12.6 | 12.4 | 12.7 | 12.8 | 12.6 | 12.2 | 8.9 | 8.9 | 8.7 | 8.6 | 8.5 | 8.4 |
| 파키스탄 Pakistan | 24.3 | 24.0 | ... | ... | ... | ... | 6.5 | 6.4 | ... | ... | ... | ... |
| 필리핀 Philippines | 19.1 | 19.7 | 19.7 | 18.9 | ... | ... | ... | 5.0 | 5.1 | 5.2 | ... | ... |
| 폴란드 Poland | 9.8 | 10.2 | 10.9 | 10.9 | 10.8 | 10.2 | 9.7 | 9.9 | 10.0 | 10.1 | 9.9 | 9.8 |
| 포르투갈 Portugal | 10.0 | 9.7 | 9.8 | 9.4 | 9.5 | 9.2 | 9.6 | 9.8 | 9.8 | 9.8 | 10.0 | 9.7 |
| 러시아 Russia | 10.4 | 11.3 | 12.1 | 12.4 | 12.6 | 12.6 | 15.2 | 14.6 | 14.6 | 14.2 | 14.2 | 13.5 |
| 사우디아라비아 Saudi Arabia | ... | ... | ... | ... | ... | ... | ... | ... | ... | ... | ... | ... |
| 싱가포르 Singapore | 8.7 | 8.6 | 8.2 | 7.9 | 7.5 | 7.6 | 3.7 | 3.7 | 3.6 | 3.4 | 3.5 | 3.5 |
| 남아프리카공화국 South Africa | ... | ... | ... | ... | ... | ... | ... | ... | ... | ... | ... | ... |
| 스페인 Spain | 11.0 | 11.0 | 11.4 | 10.7 | 10.5 | 10.3 | 8.4 | 8.6 | 8.5 | 8.3 | 8.3 | 8.4 |
| 스웨덴 Sweden | 11.7 | 11.7 | 11.9 | 12.0 | 12.3 | 11.8 | 10.0 | 10.0 | 9.9 | 9.7 | 9.6 | 9.5 |
| 스위스 Switzerland | 9.8 | 9.9 | 10.0 | 10.1 | 10.3 | 10.2 | 8.1 | 8.1 | 8.0 | 8.1 | 8.0 | 7.8 |
| 대만 Taiwan | 9.0 | 8.9 | 8.6 | 8.3 | 7.2 | 8.5 | 6.0 | 6.2 | 6.3 | 6.2 | 6.3 | 6.6 |
| 타이 Thailand | ... | ... | ... | ... | ... | ... | ... | ... | ... | ... | ... | ... |
| 터키 Turkey | 18.4 | 18.1 | 17.8 | 17.4 | 16.9 | 17.2 | 6.3 | ... | ... | ... | ... | ... |
| 영국 United Kingdom | 12.4 | 12.7 | 12.9 | 12.8 | 13.0 | ... | 9.4 | 9.4 | 9.4 | 9.1 | 9.0 | ... |
| 미국 U.S.A | 14.3 | 14.3 | 14.0 | 13.5 | ... | ... | 8.1 | 8.0 | 8.1 | 7.9 | 8.0 | ... |

자료 : UN 『UN인구연감』, 대만 『Statistical Yearbook』, 통계청 『인구동태통계연보』

Source : UN 『Demographic Yearbook』, Taiwan 『Statistical Yearbook』, KOSTAT

3. 실업률 Unemployment Rates

(Unit : %) (단위 : %)

| 국 가 | 조사방법 Classifi- cation | 해당연령 Age | 2006 | 2007 | 2008 | 2009 | 2010 | 2011 | 2012 |
|----------------------------|-----------------------------|-------------|------|------|------|------|------|------|------|
| Country | | | | | | | | | |
| 아르헨티나 Argentina | BA | 10+ | 9.5 | ... | 7.9 | ... | 7.4 | ... | ... |
| 오스트레일리아 Australia | BA | 15+ | 4.8 | 4.4 | 4.2 | 5.6 | 5.2 | 5.1 | 5.2 |
| 오스트리아 Austria | BA | 15+ | 4.7 | 4.4 | 3.8 | 4.8 | 4.4 | 4.1 | 4.3 |
| 벨기에 Belgium | BA | 15+ | 8.3 | 7.5 | 7.0 | 7.9 | 8.3 | 7.1 | 7.5 |
| 브라질 ¹⁾ Brazil | BA | 10+ | 8.4 | 8.2 | ... | 8.3 | 6.8 | 6.0 | 5.5 |
| 캐나다 Canada | BA | 15+ | 6.3 | 6.0 | 6.1 | 8.3 | 8.0 | 7.4 | 7.2 |
| 칠레 ¹⁾ Chile | BA | 15+ | 6.0 | 7.1 | 7.8 | 8.6 | 7.1 | 7.1 | 6.4 |
| 중국 China | E | 15+ | 4.1 | 4.0 | 4.2 | ... | ... | ... | ... |
| 덴마크 Denmark | BA | 15~66 | 4.1 | 4.0 | 3.3 | 6.0 | 7.5 | 7.6 | 7.5 |
| 이집트 Egypt | BA | 15~64 | 10.6 | 8.9 | 8.7 | 9.4 | 9.0 | ... | ... |
| 핀란드 Finland | BA | 15~74 | 7.7 | 6.9 | 6.4 | 8.2 | 8.4 | 7.8 | 7.7 |
| 프랑스 France | BA | 15~74 | 8.8 | 8.0 | 7.4 | 9.1 | 9.3 | 9.2 | 9.9 |
| 독일 Germany | BA | 15+ | 10.3 | 8.4 | 7.3 | 7.7 | 7.0 | 5.9 | 5.5 |
| 그리스 Greece | BA | 15+ | 8.9 | 8.3 | 7.7 | 9.5 | 12.5 | 17.7 | 24.2 |
| 홍콩 Hong Kong | BA | 15+ | 4.8 | 4.0 | 3.6 | 5.3 | 4.3 | ... | ... |
| 헝가리 Hungary | BA | 15~74 | 7.5 | 7.4 | 7.8 | 10.0 | 11.2 | 10.9 | 10.9 |
| 인도 India | FB | 15+ | ... | ... | ... | ... | 9.3 | ... | ... |
| 인도네시아 Indonesia | BA | 15+ | 10.3 | 9.1 | 8.4 | 7.9 | 7.1 | 6.7 | ... |
| 이란 Iran | BA | 10+ | 11.3 | 10.5 | 10.4 | 11.9 | 13.5 | ... | ... |
| 아일랜드 ¹⁾ Ireland | BA | 15+ | 4.6 | 4.6 | 6.3 | 12.0 | 13.6 | 14.6 | 14.7 |
| 이스라엘 Israel | BA | 15+ | 8.4 | 7.3 | 6.1 | 7.6 | 6.6 | 5.6 | 6.9 |
| 이탈리아 Italy | BA | 15~74 | 6.8 | 6.1 | 6.7 | 7.8 | 8.4 | 8.4 | 10.7 |
| 일본 Japan | BA | 15+ | 4.1 | 3.9 | 4.0 | 5.1 | 5.1 | 4.5 | 4.3 |
| 한국 Korea | BA | 15+ | 3.5 | 3.2 | 3.2 | 3.6 | 3.7 | 3.4 | 3.2 |
| 말레이시아 Malaysia | BA | 15~64 | 3.3 | 3.2 | 3.3 | 3.7 | 3.3 | ... | ... |
| 멕시코 Mexico | BA | 14+ | 3.2 | 3.4 | 3.5 | 5.5 | 5.3 | 5.2 | 5.0 |
| 네덜란드 Netherlands | BA | 15~74 | 4.2 | 3.2 | 2.8 | 4.0 | 4.0 | 4.4 | 5.3 |
| 뉴질랜드 New Zealand | BA | 15+ | 3.8 | 3.7 | 4.2 | 6.1 | 6.5 | 6.5 | 6.9 |
| 노르웨이 ¹⁾ Norway | BA | 15~74 | 3.4 | 2.5 | 2.5 | 3.2 | 3.6 | 3.2 | 3.1 |
| 파키스탄 Pakistan | BA | 10+ | 6.2 | 5.3 | 5.2 | 5.5 | ... | ... | ... |
| 필리핀 Philippines | BA | 15+ | 8.0 | 7.3 | 7.4 | 7.5 | 7.3 | ... | ... |
| 폴란드 Poland | BA | 15~74 | 13.8 | 9.6 | 7.1 | 8.2 | 9.6 | 9.6 | 10.1 |
| 포르투갈 Portugal | BA | 15~74 | 7.7 | 8.0 | 7.6 | 9.5 | 10.8 | 12.7 | 15.7 |
| 러시아 Russia | BA | 15~72 | 7.2 | 6.1 | 6.3 | 8.5 | 7.5 | 6.6 | 5.6 |
| 사우디아라비아 Saudi Arabia | BA | 15+ | 6.3 | 5.7 | 5.1 | 5.4 | ... | ... | ... |
| 싱가포르 Singapore | BA | 15+ | 4.5 | 4.0 | 4.0 | 4.3 | 3.1 | ... | ... |
| 남아프리카 South Africa | BA | 15+ | 25.5 | 23.0 | 22.9 | 23.9 | 24.9 | 24.9 | ... |
| 스페인 Spain | BA | 15~74 | 8.5 | 8.3 | 11.3 | 18.0 | 20.1 | 21.6 | 25.0 |
| 스웨덴 Sweden | BA | 15~74 | 5.4 | 6.1 | 6.2 | 8.4 | 8.4 | 7.8 | 8.0 |
| 스위스 Switzerland | BA | 15~74 | 4.0 | 3.7 | 3.4 | 4.1 | 4.5 | 4.0 | 4.2 |
| 대만 Taiwan | BA | 15+ | 3.9 | 3.9 | 4.1 | 5.8 | 5.2 | 4.4 | ... |
| 타이 Thailand | BA | 15+ | 1.2 | 1.2 | 1.2 | 1.5 | 1.0 | ... | ... |
| 터키 ²⁾ Turkey | BA | 15+ | 9.9 | 10.3 | 11.0 | 14.0 | 11.9 | 8.8 | 8.2 |
| 영국 United Kingdom | BA | 15~74 | 5.4 | 5.3 | 5.6 | 7.6 | 7.8 | 8.0 | 7.9 |
| 미국 U.S.A | BA | 16+ | 4.6 | 4.6 | 5.8 | 9.3 | 9.6 | 8.9 | 8.1 |

자료 : 통계청 KOSTAT 「경제활동인구연보」, ILO 「laborsta.ilo.org」, ILO 「Yearbook of Labour Statistics」

주 : 1) 2011~2012년은 OECD자료임 2) 2006년 이전 16~74, 2011~2012년은 OECD자료임

4. 물가지수 Price indices (2-1)

(2005=100)

| 국 가 Country | 소비자 물가지수 Consumer Price indices | | | | | | | |
|-------------------------|---------------------------------|-------|-------|-------|-------|-------|-------|------------------|
| | 2006 | 2007 | 2008 | 2009 | 2010 | 2011 | 2012 | 2012/2011 증감률 |
| 아르헨티나 Argentina | 110.9 | 120.7 | 131.1 | 139.3 | 154.3 | 168.9 | 185.9 | 10.1 |
| 오스트레일리아 Australia | 103.5 | 106.0 | 110.6 | 112.6 | 115.8 | 119.7 | 121.8 | 1.8 |
| 오스트리아 Austria | 101.5 | 103.7 | 107.0 | 107.5 | 109.5 | 113.1 | 115.9 | 2.5 |
| 벨기에 Belgium | 101.8 | 103.6 | 108.3 | 108.2 | 110.6 | 114.5 | 117.8 | 2.9 |
| 브라질 Brazil | 104.2 | 108.0 | 114.1 | 119.7 | 125.7 | 134.0 | 141.3 | 5.4 |
| 캐나다 Canada | 102.0 | 104.2 | 106.7 | 107.0 | 108.9 | 112.0 | 113.7 | 1.5 |
| 칠레 Chile | ... | ... | ... | 100 | 101.4 | 104.8 | 107.9 | 3.0 |
| 중국 ¹⁾ China | 115 | 126 | 159 | 173 | 180 | 205 | 225 | ... |
| 덴마크 Denmark | 101.9 | 103.6 | 107.2 | 108.6 | 111.1 | 114.1 | 116.9 | 2.5 |
| 이집트 Egypt | 107.6 | 117.7 | 139.2 | 155.6 | 173.1 | 190.5 | 204.1 | 7.1 |
| 핀란드 Finland | 101.6 | 104.1 | 108.4 | 108.4 | 109.7 | 113.4 | 116.6 | 2.8 |
| 프랑스 France | 101.7 | 103.2 | 106.1 | 106.2 | 107.8 | 110.1 | 112.3 | 2.0 |
| 독일 Germany | 101.6 | 103.9 | 106.6 | 107.0 | 108.2 | 110.4 | 112.6 | 2.0 |
| 그리스 Greece | 103.2 | 106.2 | 110.6 | 111.9 | 117.2 | 121.1 | 122.9 | 1.5 |
| 홍콩 Hong Kong | 102.1 | 104.1 | 108.5 | 109.2 | 111.8 | 117.6 | 122.4 | 4.1 |
| 헝가리 Hungary | 103.9 | 112.1 | 118.9 | 123.9 | 130.0 | 135.1 | 142.8 | 5.7 |
| 인도 India | 106.1 | 112.9 | 122.3 | 135.6 | 151.9 | 165.4 | 180.8 | 9.3 |
| 인도네시아 Indonesia | 113.1 | 120.4 | 132.1 | 138.5 | 145.6 | 153.4 | 160.0 | 4.3 |
| 이란 Iran | 111.9 | 131.2 | 164.7 | 187.0 | 205.9 | 248.4 | 316.3 | 27.3 |
| 아일랜드 Ireland | 103.9 | 109.0 | 113.4 | 108.3 | 107.3 | 110.1 | 112.0 | 1.7 |
| 이스라엘 Israel | 102.1 | 102.6 | 107.4 | 110.9 | 113.9 | 117.9 | 119.9 | 1.7 |
| 이탈리아 Italy | 102.1 | 103.9 | 107.4 | 108.2 | 109.9 | 112.9 | 116.4 | 3.1 |
| 일본 Japan | 100.2 | 100.3 | 101.7 | 100.3 | 99.6 | 99.3 | 99.3 | 0.0 |
| 한국 ²⁾ Korea | 88.1 | 90.3 | 94.5 | 97.1 | 100.0 | 104.0 | 106.3 | 2.2 |
| 말레이시아 Malaysia | 103.6 | 105.7 | 111.5 | 112.1 | 114.0 | 117.7 | 119.6 | 1.6 |
| 멕시코 Mexico | 103.6 | 107.7 | 113.3 | 119.3 | 124.2 | 128.5 | 133.7 | 4.0 |
| 네덜란드 Netherlands | 101.2 | 102.8 | 105.4 | 106.6 | 108.0 | 110.5 | 113.2 | 2.4 |
| 뉴질랜드 New Zealand | 103.4 | 105.8 | 110.0 | 112.3 | 114.9 | 120.0 | 121.1 | 0.9 |
| 노르웨이 Norway | 102.3 | 103.1 | 107.0 | 109.3 | 111.9 | 113.4 | 114.2 | 0.7 |
| 파키스탄 Pakistan | 107.9 | 116.1 | 139.7 | 158.7 | 180.8 | 202.3 | 221.9 | 9.7 |
| 필리핀 Philippines | 105.5 | 108.5 | 117.5 | 122.4 | 127.1 | 133.0 | 137.2 | 3.2 |
| 폴란드 Poland | 101.1 | 103.5 | 108.0 | 112.2 | 115.2 | 120.1 | 124.6 | 3.7 |
| 포르투갈 Portugal | 102.7 | 105.6 | 108.4 | 107.5 | 109.0 | 112.9 | 116.1 | 2.8 |
| 러시아 Russia | 109.7 | 119.6 | 136.4 | 152.3 | 162.8 | 176.5 | 185.4 | 5.0 |
| 사우디아라비아 Saudi Arabia | 102.2 | 106.5 | 117.0 | 122.9 | 129.5 | 136.0 | 142.0 | 4.4 |
| 싱가포르 Singapore | 101.0 | 103.1 | 109.9 | 110.5 | 113.6 | 119.6 | 125.0 | 4.5 |
| 남아프리카공화국 South Africa | 104.6 | 112.1 | 125.0 | 133.9 | 139.6 | 147.0 | 154.9 | 5.4 |
| 스페인 Spain | 103.5 | 106.4 | 110.7 | 110.4 | 112.4 | 116.0 | 118.8 | 2.4 |
| 스웨덴 Sweden | 101.4 | 103.6 | 107.2 | 106.6 | 107.9 | 111.1 | 112.0 | 0.8 |
| 스위스 Switzerland | 101.1 | 101.8 | 104.3 | 103.8 | 104.5 | 104.7 | 104.0 | -0.7 |
| 대만 ³⁾ Taiwan | 93.5 | 95.2 | 98.5 | 97.7 | 98.6 | 100.0 | 101.9 | 1.9 |
| 타이land Thailand | 104.6 | 107.0 | 112.8 | 111.8 | 115.5 | 119.9 | 123.6 | 3.1 |
| 터키 Turkey | 110.5 | 120.2 | 132.7 | 141.0 | 153.1 | 163.0 | 177.5 | 8.9 |
| 영국 United Kingdom | 102.3 | 104.7 | 108.5 | 110.8 | 114.5 | 119.6 | 123.0 | 2.8 |
| 미국 U.S.A | 103.2 | 106.2 | 110.2 | 109.9 | 111.7 | 115.2 | 117.6 | 2.1 |

자료 : 통계청 KOSTAT 「물가연보」, 한국은행 「www.bok.or.kr」, IMF 「International Financial Statistics」, 대만 「Monthly Bulletin of Statistics」

주 : 1) OECD 「Main Economic Indicators」

2) 2010=100

3) 2011=100

4. 물가지수 Price indices (2-2)

(2005=100)

| 국 가 Country | 생산자 물가지수 Producer Price indices | | | | | | | |
|-----------------------|---------------------------------|-------|-------|-------|-------|-------|-------|---|
| | 2006 | 2007 | 2008 | 2009 | 2010 | 2011 | 2012 | 2012/2011 증감률 (year-on-year rate) |
| 아르헨티나 Argentina | 110.9 | 124.0 | 142.0 | 150.9 | 173.6 | 197.5 | 221.6 | 12.2 |
| 오스트레일리아 Australia | 107.9 | 110.5 | 119.6 | 113.1 | 115.3 | 119.2 | ... | ... |
| 오스트리아 Austria | 102.9 | 107.1 | 114.0 | 105.6 | 110.8 | 120.0 | 122.9 | 2.4 |
| 벨기에 Belgium | 106.0 | 108.9 | 115.7 | 105.8 | 114.1 | 123.3 | 128.3 | 4.1 |
| 브라질 Brazil | 100.8 | 106.4 | 121.0 | 120.7 | 127.6 | 139.7 | 147.9 | 5.9 |
| 캐나다 Canada | 102.3 | 103.8 | 108.4 | 104.6 | 105.6 | 110.5 | 111.2 | 0.6 |
| 칠레 Chile | ... | ... | ... | ... | ... | ... | ... | ... |
| 중국 China | ... | ... | ... | ... | ... | ... | ... | ... |
| 덴마크 Denmark | 104.0 | 108.4 | 115.4 | 108.0 | 113.5 | 121.2 | 124.6 | 2.8 |
| 이집트 Egypt | 107.0 | 117.7 | 142.6 | 134.5 | 151.5 | 173.8 | 178.1 | 2.5 |
| 핀란드 Finland | 105.7 | 109.9 | 116.1 | 108.7 | 114.2 | 121.8 | 125.3 | 2.9 |
| 프랑스 France | 102.9 | 105.3 | 110.3 | 104.1 | 107.3 | 113.0 | 115.5 | 2.2 |
| 독일 Germany | 105.4 | 106.8 | 112.7 | 108.0 | 109.7 | 115.9 | 118.3 | 2.1 |
| 그리스 Greece | 107.3 | 111.7 | 123.0 | 115.8 | 122.9 | 132.0 | 138.6 | 5.0 |
| 홍콩 Hong Kong | 102.2 | 105.3 | 111.2 | 109.3 | 115.9 | 125.6 | 125.7 | 0.1 |
| 헝가리 Hungary | 106.5 | 109.0 | 112.8 | 120.0 | 125.1 | 131.9 | 137.3 | 4.1 |
| 인도 India | 104.7 | 109.9 | 119.4 | 122.2 | 133.9 | 145.8 | 157.5 | 8.0 |
| 인도네시아 Indonesia | 113.5 | 130.2 | 165.3 | 162.3 | 170.2 | 182.8 | 192.2 | 5.1 |
| 이란 Iran | 109.2 | 126.2 | ... | ... | ... | ... | ... | ... |
| 아일랜드 Ireland | 102.1 | 102.3 | 102.7 | 102.1 | ... | ... | ... | ... |
| 이스라엘 Israel | 105.7 | 109.3 | 119.8 | 112.2 | 116.7 | 125.8 | 131.2 | 4.3 |
| 이탈리아 Italy | 105.6 | 109.3 | 114.5 | 109.2 | 112.4 | 117.7 | 121.9 | 3.6 |
| 일본 Japan | 102.2 | 104.0 | 108.7 | 103.0 | 102.9 | 104.4 | ... | ... |
| 한국 Korea | 87.7 | 88.9 | 96.5 | 96.3 | 100.0 | 106.7 | 107.5 | 0.7 |
| 말레이시아 Malaysia | 106.7 | 112.6 | 124.0 | 115.0 | 121.4 | 132.3 | 132.3 | 0.0 |
| 멕시코 Mexico | 106.1 | 110.6 | 118.8 | 123.5 | 129.0 | 136.8 | 143.2 | 4.7 |
| 네덜란드 Netherlands | 101.6 | 106.4 | 111.4 | 109.8 | 112.7 | 118.3 | 121.6 | 2.8 |
| 뉴질랜드 New Zealand | 105.2 | 108.9 | 119.8 | 116.9 | 121.4 | 126.2 | ... | ... |
| 노르웨이 Norway | 112.8 | 112.8 | 138.6 | 137.5 | 162.7 | 189.3 | 194.5 | 2.7 |
| 파키스탄 Pakistan | 108.5 | 117.4 | 147.2 | 157.8 | 191.5 | 227.6 | 243.7 | 7.1 |
| 필리핀 Philippines | 109.4 | 110.4 | 114.9 | 113.3 | 107.7 | 108.7 | 107.8 | -0.8 |
| 폴란드 Poland | 102.2 | 104.5 | 107.1 | 110.8 | 113.2 | 121.7 | 125.6 | 3.2 |
| 포르투갈 Portugal | 104.4 | 107.3 | 112.9 | 108.6 | 112.7 | 119.2 | 123.7 | 3.8 |
| 러시아 Russia | ... | ... | ... | ... | ... | ... | ... | ... |
| 사우디아라비아 Saudi Arabia | 101.2 | 106.9 | 116.5 | 113.0 | 117.9 | 122.9 | 125.9 | 2.4 |
| 싱가포르 Singapore | 105.0 | 105.3 | 113.2 | 97.5 | 102.1 | 110.7 | 111.2 | 0.5 |
| 남아프리카공화국 South Africa | 107.7 | 119.5 | 136.6 | 136.6 | 144.8 | 156.9 | 166.6 | 6.2 |
| 스페인 Spain | 105.4 | 109.2 | 116.3 | 112.4 | 116.5 | 124.6 | 129.3 | 3.8 |
| 스웨덴 Sweden | 105.4 | 109.3 | 115.4 | 114.2 | 115.8 | 119.0 | 118.6 | -0.3 |
| 스위스 Switzerland | 102.1 | 104.5 | 108.0 | 105.8 | 105.7 | 104.5 | 104.0 | -0.5 |
| 대만 Taiwan | 89.0 | 94.7 | 99.6 | 90.9 | 95.9 | 100.0 | 98.8 | -1.2 |
| 타이 Thailand | 107.1 | 110.5 | 124.3 | 119.6 | 130.8 | 137.9 | 139.3 | 1.0 |
| 터키 Turkey | 109.3 | 116.2 | 131.0 | 132.6 | 143.9 | 159.8 | 169.6 | 6.1 |
| 영국 United Kingdom | 102.0 | 104.4 | 111.4 | 113.2 | 117.9 | 124.5 | 128.0 | 2.8 |
| 미국 U.S.A | 104.7 | 109.7 | 120.5 | 109.9 | 117.4 | 127.7 | 128.4 | 0.5 |

5. 수출·수입 Exports & Imports (2-1)

(Unit : million US dollars) (단위 : 100만 달러)

| 국 가 Country | 수출 Export | | | | | | |
|----------------------|-----------|-----------|-----------|-----------|-----------|-----------|-----------|
| | 2006 | 2007 | 2008 | 2009 | 2010 | 2011 | 2012 |
| 아르헨티나 Argentina | 46,568 | 55,779 | 70,588 | 56,065 | 64,722 | 84,269 | 75,219 |
| 오스트레일리아 Australia | 123,293 | 141,099 | 186,965 | 153,884 | 212,362 | 271,696 | ... |
| 오스트리아 Austria | 130,370 | 157,317 | 173,397 | 130,791 | 144,651 | 169,684 | 158,597 |
| 벨기에 Belgium | 366,743 | 431,850 | 471,932 | 371,397 | 408,269 | 476,458 | 447,244 |
| 브라질 Brazil | 137,807 | 160,649 | 197,942 | 152,995 | 201,915 | 256,040 | 242,580 |
| 캐나다 Canada | 389,531 | 416,654 | 452,162 | 314,003 | 386,026 | 451,722 | 461,800 |
| 칠레 Chile | 58,680 | 67,666 | 66,456 | 51,963 | 68,996 | 80,027 | 79,712 |
| 중국 China | 969,380 | 1,217,790 | 1,428,660 | 1,201,790 | 1,578,270 | 1,899,180 | 2,048,940 |
| 덴마크 Denmark | 90,658 | 101,599 | 115,930 | 91,817 | 95,642 | 111,339 | 105,933 |
| 이집트 Egypt | 13,694 | 16,200 | 26,246 | 23,062 | 26,438 | 30,528 | 29,409 |
| 핀란드 Finland | 77,284 | 90,092 | 96,890 | 62,859 | 69,491 | 79,127 | 73,072 |
| 프랑스 France | 490,681 | 550,458 | 608,943 | 476,098 | 516,712 | 584,051 | 556,639 |
| 독일 Germany | 1,122,070 | 1,323,820 | 1,451,390 | 1,120,670 | 1,261,580 | 1,476,950 | 1,410,380 |
| 그리스 Greece | 20,778 | 23,549 | 26,270 | 20,471 | 21,651 | 30,563 | 33,373 |
| 홍콩 Hong Kong | 316,816 | 344,509 | 362,675 | 318,510 | 390,143 | 428,732 | 442,799 |
| 헝가리 Hungary | 74,216 | 93,985 | 107,465 | 84,586 | 94,760 | 110,897 | 103,047 |
| 인도 India | 121,806 | 149,951 | 194,531 | 164,921 | 226,392 | 302,965 | 294,728 |
| 인도네시아 Indonesia | 103,528 | 118,014 | 139,606 | 119,646 | 158,074 | 200,587 | 188,516 |
| 이란 Iran | 77,012 | 88,733 | 113,668 | 78,830 | 100,524 | 131,000 | ... |
| 아일랜드 Ireland | 104,866 | 122,643 | 126,083 | 117,089 | 118,274 | 128,917 | 118,337 |
| 이스라엘 Israel | 46,789 | 54,065 | 60,825 | 47,934 | 58,392 | 67,648 | 63,191 |
| 이탈리아 Italy | 417,202 | 500,239 | 544,963 | 406,685 | 446,852 | 523,283 | 500,974 |
| 일본 Japan | 646,737 | 714,211 | 782,049 | 580,719 | 769,773 | 822,564 | 798,620 |
| 한국 Korea | 325,465 | 371,489 | 422,007 | 363,534 | 466,384 | 555,214 | 547,870 |
| 말레이시아 Malaysia | 160,571 | 175,966 | 199,414 | 157,244 | 198,612 | 228,086 | 227,388 |
| 멕시코 Mexico | 250,441 | 272,055 | 291,827 | 229,683 | 298,138 | 349,569 | 370,889 |
| 네덜란드 Netherlands | 399,569 | 472,660 | 545,897 | 431,695 | 492,742 | 569,513 | 554,699 |
| 뉴질랜드 New Zealand | 22,867 | 28,122 | 30,905 | 24,859 | 32,288 | 37,484 | 37,400 |
| 노르웨이 Norway | 122,122 | 136,371 | 171,764 | 116,778 | 130,669 | 159,253 | 158,285 |
| 파키스탄 Pakistan | 16,930 | 17,838 | 20,323 | 17,523 | 21,410 | 25,383 | 24,567 |
| 필리핀 Philippines | 47,430 | 50,518 | 49,462 | 38,421 | 51,541 | 48,316 | 51,966 |
| 폴란드 Poland | 109,584 | 136,360 | 169,537 | 136,641 | 159,758 | 188,671 | 182,373 |
| 포르투갈 Portugal | 42,890 | 50,246 | 57,558 | 44,350 | 48,738 | 58,728 | 58,278 |
| 러시아 Russia | 303,926 | 354,403 | 471,765 | 303,388 | 400,420 | 521,968 | 529,256 |
| 사우디아라비아 Saudi Arabia | 211,306 | 233,329 | 313,427 | 192,296 | 251,147 | 364,500 | ... |
| 싱가포르 Singapore | 271,807 | 299,272 | 338,176 | 269,832 | 351,867 | 409,503 | 408,393 |
| 남아프리카 South Africa | 58,175 | 69,784 | 84,637 | 62,614 | 81,821 | 96,922 | 87,367 |
| 스페인 Spain | 213,341 | 248,917 | 277,696 | 220,848 | 246,274 | 298,457 | 286,218 |
| 스웨덴 Sweden | 147,904 | 168,979 | 183,907 | 131,042 | 158,090 | 187,243 | 172,418 |
| 스위스 Switzerland | 141,669 | 164,797 | 191,403 | 166,483 | 185,790 | 223,289 | 214,295 |
| 대만 Taiwan | 224,017 | 246,677 | 255,629 | 203,675 | 274,601 | 308,257 | 301,181 |
| 타이ailand | 130,803 | 153,858 | 175,897 | 151,910 | 195,371 | 226,411 | 228,174 |
| 터키 Turkey | 85,535 | 107,272 | 132,027 | 102,143 | 113,883 | 134,907 | 152,537 |
| 영국 United Kingdom | 447,802 | 441,620 | 469,504 | 357,123 | 410,850 | 479,253 | 474,645 |
| 미국 U.S.A | 1,038,270 | 1,162,980 | 1,301,110 | 1,056,750 | 1,277,580 | 1,480,410 | 1,546,830 |

자료 : 한국무역협회 정보전략팀 「www.kita.net」, IMF 「International Financial Statistics」,
대만 「http://eng.dgbas.gov.tw」

5. 수출 · 수입 Exports & Imports (2-2)

(Unit : million US dollars) (단위 : 100만 달러)

| 국 가 Country | 수입 Import | | | | | | |
|-----------------------|-----------|-----------|-----------|-----------|-----------|-----------|-----------|
| | 2006 | 2007 | 2008 | 2009 | 2010 | 2011 | 2012 |
| 아르헨티나 Argentina | 34,158 | 44,707 | 57,413 | 39,105 | 48,048 | 66,738 | 66,738 |
| 오스트레일리아 Australia | 139,253 | 165,336 | 200,273 | 165,471 | 201,639 | 243,701 | 243,701 |
| 오스트리아 Austria | 130,939 | 156,760 | 176,172 | 136,081 | 150,327 | 180,376 | 180,376 |
| 벨기에 Belgium | 351,560 | 412,012 | 471,567 | 353,246 | 393,505 | 461,856 | 461,856 |
| 브라질 Brazil | 95,838 | 126,645 | 182,377 | 133,673 | 191,537 | 214,131 | 214,131 |
| 캐나다 Canada | 357,649 | 389,314 | 417,364 | 329,907 | 390,534 | 452,228 | 452,228 |
| 칠레 Chile | 38,406 | 47,164 | 61,903 | 41,364 | 57,928 | 73,545 | 73,545 |
| 중국 China | 791,797 | 956,233 | 1,131,620 | 1,004,170 | 1,396,200 | 1,742,850 | 1,742,850 |
| 덴마크 Denmark | 85,103 | 97,324 | 109,158 | 81,923 | 84,743 | 97,763 | 97,763 |
| 이집트 Egypt | 20,722 | 27,063 | 48,775 | 44,946 | 52,923 | 58,903 | 58,903 |
| 핀란드 Finland | 69,445 | 81,756 | 92,161 | 60,822 | 68,772 | 84,013 | 84,013 |
| 프랑스 France | 546,482 | 631,447 | 715,783 | 560,207 | 606,640 | 703,400 | 703,400 |
| 독일 Germany | 922,343 | 1,056,000 | 1,186,680 | 926,154 | 1,056,170 | 1,255,420 | 1,255,420 |
| 그리스 Greece | 63,615 | 76,037 | 87,938 | 69,411 | 63,757 | 57,364 | 57,364 |
| 홍콩 Hong Kong | 334,681 | 367,647 | 388,505 | 347,311 | 433,111 | 483,633 | 483,633 |
| 헝가리 Hungary | 77,206 | 94,397 | 106,380 | 78,034 | 87,612 | 100,989 | 100,989 |
| 인도 India | 178,474 | 228,686 | 320,785 | 257,187 | 350,098 | 463,781 | 463,781 |
| 인도네시아 Indonesia | 80,650 | 93,101 | 127,538 | 93,786 | 135,323 | 176,881 | 176,881 |
| 이란 Iran | 40,772 | 44,942 | 57,401 | 50,768 | 65,021 | 68,000 | 68,000 |
| 아일랜드 Ireland | 83,670 | 85,619 | 82,606 | 62,595 | 60,686 | 66,709 | 66,709 |
| 이스라엘 Israel | 50,334 | 59,039 | 67,656 | 49,278 | 61,209 | 75,830 | 75,830 |
| 이탈리아 Italy | 442,580 | 511,870 | 563,437 | 414,725 | 486,968 | 557,436 | 557,436 |
| 일본 Japan | 579,587 | 619,737 | 762,631 | 550,530 | 692,426 | 854,073 | 854,073 |
| 한국 Korea | 309,383 | 356,846 | 435,275 | 323,085 | 425,212 | 524,413 | 524,413 |
| 말레이시아 Malaysia | 131,085 | 146,767 | 164,406 | 123,695 | 164,736 | 187,592 | 187,592 |
| 멕시코 Mexico | 268,169 | 296,578 | 325,157 | 246,104 | 316,556 | 368,399 | 368,399 |
| 네덜란드 Netherlands | 358,495 | 421,084 | 495,043 | 382,268 | 440,018 | 507,563 | 507,563 |
| 뉴질랜드 New Zealand | 26,667 | 31,476 | 34,036 | 25,259 | 31,818 | 37,347 | 37,347 |
| 노르웨이 Norway | 64,278 | 80,378 | 90,293 | 68,970 | 77,326 | 90,853 | 90,853 |
| 파키스탄 Pakistan | 29,825 | 32,590 | 42,329 | 31,648 | 37,783 | 43,955 | 43,955 |
| 필리핀 Philippines | 54,081 | 57,708 | 60,485 | 45,857 | 58,533 | 63,703 | 63,703 |
| 폴란드 Poland | 124,647 | 159,541 | 206,075 | 149,570 | 178,063 | 208,278 | 208,278 |
| 포르투갈 Portugal | 65,606 | 76,376 | 94,726 | 71,729 | 75,590 | 79,738 | 79,738 |
| 러시아 Russia | 181,161 | 245,837 | 321,170 | 210,984 | 273,614 | 354,549 | 354,549 |
| 사우디아라비아 Saudi Arabia | 69,800 | 90,215 | 115,133 | 95,544 | 106,864 | 111,744 | 111,744 |
| 싱가포르 Singapore | 238,710 | 263,155 | 319,780 | 245,785 | 310,791 | 365,770 | 365,770 |
| 남아프리카공화국 South Africa | 77,991 | 88,630 | 101,640 | 74,054 | 94,226 | 121,606 | 121,606 |
| 스페인 Spain | 326,033 | 384,955 | 417,049 | 290,744 | 315,548 | 362,835 | 362,835 |
| 스웨덴 Sweden | 127,652 | 153,463 | 168,993 | 120,262 | 148,474 | 174,743 | 174,743 |
| 스위스 Switzerland | 132,021 | 153,171 | 173,312 | 147,581 | 166,910 | 196,700 | 196,700 |
| 대만 Taiwan | 202,698 | 219,252 | 240,448 | 174,371 | 251,236 | 281,438 | 281,438 |
| 타이 Thailand | 128,723 | 141,294 | 179,168 | 134,734 | 185,121 | 228,848 | 228,848 |
| 터키 Turkey | 139,576 | 170,063 | 201,964 | 140,928 | 185,544 | 240,842 | 240,842 |
| 영국 United Kingdom | 588,774 | 622,799 | 644,953 | 486,419 | 563,295 | 639,958 | 639,958 |
| 미국 U.S.A | 1,918,080 | 2,020,400 | 2,169,490 | 1,605,300 | 1,969,180 | 2,265,890 | 2,265,890 |

6. 수출·입 단가지수¹⁾ Export & Import Unit Values Indexes (2-1)

(2005=100)

| 국 가 Country | 수출 Export | | | | | | |
|----------------------|-----------|-------|-------|-------|-------|-------|-------|
| | 2006 | 2007 | 2008 | 2009 | 2010 | 2011 | 2012 |
| 아르헨티나 Argentina | 108.2 | ... | 188.4 | 157.4 | 138.9 | 161.8 | 164.4 |
| 오스트레일리아 Australia | 114.0 | 127.4 | 159.6 | 138.4 | 169.1 | 214.2 | ... |
| 오스트리아 Austria | ... | ... | ... | ... | ... | ... | ... |
| 벨기에 Belgium | 105.2 | 119.7 | 133.0 | 118.6 | 122.3 | 138.3 | 130.4 |
| 브라질 Brazil | 108.8 | 116.6 | 141.4 | 112.5 | 130.0 | 157.6 | 148.7 |
| 캐나다 Canada | 107.2 | 115.4 | 126.9 | 107.0 | 120.2 | 133.2 | ... |
| 칠레 Chile | ... | ... | ... | ... | ... | ... | ... |
| 중국 China | ... | ... | ... | ... | ... | ... | ... |
| 덴마크 Denmark | 103.0 | 111.7 | 123.4 | 111.0 | 110.1 | 120.2 | 115.4 |
| 이집트 Egypt | ... | ... | ... | ... | ... | ... | ... |
| 핀란드 Finland | 102.9 | 112.9 | 121.4 | 105.3 | 104.7 | 115.3 | 106.9 |
| 프랑스 France | 100.4 | 109.6 | 115.4 | ... | ... | ... | ... |
| 독일 Germany | 101.7 | 113.4 | 122.2 | 114.2 | 106.6 | 115.4 | 111.1 |
| 그리스 Greece | 105.7 | 118.8 | 135.3 | 120.6 | 125.1 | 142.9 | 137.5 |
| 홍콩 Hong Kong | 101.0 | 103.0 | 107.1 | 108.8 | 113.6 | 122.5 | 127.0 |
| 헝가리 Hungary | 100.9 | 110.5 | 118.3 | 103.6 | 102.5 | 109.5 | ... |
| 인도 India | 105.3 | 121.2 | 134.6 | 122.2 | 147.2 | 173.3 | ... |
| 인도네시아 Indonesia | ... | ... | ... | ... | ... | ... | ... |
| 이란 Iran | ... | ... | ... | ... | ... | ... | ... |
| 아일랜드 Ireland | 100.8 | 107.1 | 110.9 | 105.7 | 103.0 | 107.6 | 104.9 |
| 이스라엘 Israel | 104.4 | 110.9 | 128.2 | 119.1 | 123.7 | 131.8 | 137.3 |
| 이탈리아 Italy | 106.1 | 121.6 | 137.4 | 127.8 | 129.2 | 123.9 | 115.4 |
| 일본 Japan | 97.7 | 98.6 | 105.6 | 104.3 | 108.5 | 116.7 | 114.3 |
| 한국 Korea | ... | ... | ... | ... | 100.0 | 119.2 | 121.3 |
| 말레이시아 Malaysia | ... | ... | ... | ... | ... | ... | ... |
| 멕시코 Mexico | ... | ... | ... | ... | ... | ... | ... |
| 네덜란드 Netherlands | 104.2 | 115.4 | 129.3 | 112.3 | 114.1 | 125.9 | 118.9 |
| 뉴질랜드 New Zealand | 100.5 | 117.2 | 131.8 | 98.8 | 127.5 | 144.9 | 137.6 |
| 노르웨이 Norway | 120.1 | 131.7 | 163.8 | 116.0 | 133.8 | 170.6 | 169.1 |
| 파키스탄 Pakistan | 102.5 | 105.9 | 119.3 | 111.7 | 126.8 | 150.0 | 150.7 |
| 필리핀 Philippines | 104.5 | ... | ... | ... | ... | ... | ... |
| 폴란드 Poland | 106.5 | 123.0 | 139.0 | 121.8 | ... | ... | ... |
| 포르투갈 Portugal | ... | ... | ... | ... | ... | ... | ... |
| 러시아 Russia | ... | ... | ... | ... | ... | ... | ... |
| 사우디아라비아 Saudi Arabia | 120.4 | 137.8 | 193.1 | 122.5 | 162.7 | 223.7 | 209.0 |
| 싱가포르 Singapore | 106.9 | 108.6 | 117.2 | 104.3 | 112.7 | 125.2 | 124.6 |
| 남아프리카 South Africa | ... | ... | ... | ... | ... | ... | ... |
| 스페인 Spain | 105.5 | 118.0 | 128.4 | 113.5 | 109.9 | 120.9 | 114.1 |
| 스웨덴 Sweden | 105.4 | 119.4 | 125.7 | 111.1 | 116.7 | 129.7 | 122.9 |
| 스위스 Switzerland | ... | ... | ... | ... | ... | ... | ... |
| 대만 Taiwan | 104.4 | 107.6 | 110.3 | 101.7 | 106.9 | 112.1 | 115.0 |
| 타이ailand | 105.2 | 111.2 | 122.9 | 123.2 | 134.5 | 142.1 | 142.9 |
| 터키 Turkey | 103.5 | 116.6 | 134.8 | 113.0 | 118.6 | 132.4 | 127.3 |
| 영국 United Kingdom | 101.7 | 109.7 | 114.8 | 98.7 | 104.6 | 118.1 | 115.5 |
| 미국 U.S.A | 103.6 | 108.6 | 115.2 | 109.8 | 115.2 | 124.5 | 124.9 |

자료 : 한국은행 「http://ecos.bok.or.kr」, IMF 「International Financial Statistics」, 대만 「http://www.cbc.gov.tw」

주 : 1) 수출입단가지수는 수출입품목의 단위당 가격의 변동을 지수화한 것으로 우리나라에서는 당해년도의 물량이 전년도와 동일하다는 가정하에 단가의 증감을 파악하는 파셰식(PtQt/Pt-1Qt)으로 작성. US\$를 기준으로 작성된 지수

6. 수출·입 단가지수¹⁾ Export & Import Unit Values Indexes (2-2)

(2005=100)

| 국 가 Country | 수입 Import | | | | | | |
|----------------------|-----------|-------|-------|-------|-------|-------|-------|
| | 2006 | 2007 | 2008 | 2009 | 2010 | 2011 | 2012 |
| 아르헨티나 Argentina | 102.3 | ... | ... | ... | 112.4 | 123.3 | 126.8 |
| 오스트레일리아 Australia | 102.7 | 109.5 | 119.8 | 111.3 | 123.9 | 140.1 | ... |
| 오스트리아 Austria | ... | ... | ... | ... | ... | ... | ... |
| 벨기에 Belgium | 105.9 | 118.0 | 132.7 | 114.5 | 120.5 | 137.3 | 130.5 |
| 브라질 Brazil | 113.6 | 129.0 | 176.7 | 156.3 | 167.3 | 193.6 | 200.2 |
| 캐나다 Canada | 107.2 | 111.8 | 120.0 | 111.5 | 120.0 | 130.4 | ... |
| 칠레 Chile | ... | ... | ... | ... | ... | ... | ... |
| 중국 China | ... | ... | ... | ... | ... | ... | ... |
| 덴마크 Denmark | 103.6 | 116.0 | 125.2 | 111.9 | 108.2 | 118.1 | 110.3 |
| 이집트 Egypt | ... | ... | ... | ... | ... | ... | ... |
| 핀란드 Finland | 107.6 | 119.5 | 132.2 | 114.5 | 116.5 | 132.2 | 125.6 |
| 프랑스 France | 102.0 | 112.3 | 120.1 | ... | ... | ... | ... |
| 독일 Germany | 104.7 | 116.1 | 128.3 | 114.0 | 110.3 | 123.6 | 120.1 |
| 그리스 Greece | 105.1 | 117.7 | 134.9 | 125.7 | 127.8 | 144.3 | 139.3 |
| 홍콩 Hong Kong | 102.2 | 104.1 | 108.9 | 109.3 | 116.0 | 125.2 | 129.7 |
| 헝가리 Hungary | 102.4 | 112.1 | 122.1 | 105.1 | 103.9 | 112.9 | ... |
| 인도 India | 100.0 | 111.7 | 120.8 | 97.7 | 116.8 | 200.2 | ... |
| 인도네시아 Indonesia | ... | ... | ... | ... | ... | ... | ... |
| 이란 Iran | ... | ... | ... | ... | ... | ... | ... |
| 아일랜드 Ireland | 103.8 | 112.8 | 123.2 | 111.2 | 111.0 | 123.5 | 120.7 |
| 이스라엘 Israel | 106.0 | 115.1 | 131.3 | 111.6 | 120.0 | 137.4 | 133.9 |
| 이탈리아 Italy | 110.5 | 124.1 | 144.8 | 123.5 | 130.2 | 128.4 | 119.2 |
| 일본 Japan | 108.0 | 114.6 | 141.8 | 116.9 | 133.5 | 157.8 | 157.5 |
| 한국 Korea | ... | ... | ... | ... | 100.0 | 124.0 | 123.0 |
| 말레이시아 Malaysia | ... | ... | ... | ... | ... | ... | ... |
| 멕시코 Mexico | ... | ... | ... | ... | ... | ... | ... |
| 네덜란드 Netherlands | 104.6 | 116.0 | 130.3 | 113.1 | 115.6 | 127.4 | 120.9 |
| 뉴질랜드 New Zealand | 98.6 | 106.7 | 116.7 | 95.7 | 110.1 | 122.3 | 124.2 |
| 노르웨이 Norway | 104.9 | 119.4 | 129.3 | 114.9 | 118.7 | 133.1 | 128.7 |
| 파키스탄 Pakistan | 110.0 | 121.5 | 155.7 | 129.5 | 147.4 | 182.6 | 191.0 |
| 필리핀 Philippines | 120.6 | ... | ... | ... | ... | ... | ... |
| 폴란드 Poland | 106.7 | 120.8 | 138.7 | 121.4 | ... | ... | ... |
| 포르투갈 Portugal | ... | ... | ... | ... | ... | ... | ... |
| 러시아 Russia | ... | ... | ... | ... | ... | ... | ... |
| 사우디아라비아 Saudi Arabia | ... | ... | ... | ... | ... | ... | ... |
| 싱가포르 Singapore | 107.7 | 111.5 | 122.4 | 109.5 | 117.7 | 133.7 | 134.2 |
| 남아프리카 South Africa | ... | ... | ... | ... | ... | ... | ... |
| 스페인 Spain | 107.2 | 119.6 | 130.3 | 111.3 | 118.1 | 133.3 | 126.6 |
| 스웨덴 Sweden | 104.9 | 115.4 | 128.7 | 107.5 | 107.2 | 122.1 | 118.0 |
| 스위스 Switzerland | ... | ... | ... | ... | ... | ... | ... |
| 대만 Taiwan | 109.4 | 116.5 | 128.1 | 108.7 | 119.2 | 129.9 | 129.5 |
| 타이ailand | 106.4 | 112.0 | 126.2 | 123.0 | 132.9 | 146.4 | 148.7 |
| 터키 Turkey | 108.6 | 119.2 | 143.0 | 115.1 | 124.9 | 144.6 | 141.3 |
| 영국 United Kingdom | 102.6 | 111.6 | 117.2 | 101.5 | 106.5 | 120.8 | 118.6 |
| 미국 U.S.A | 104.9 | 109.3 | 121.9 | 107.9 | 115.3 | 127.8 | 128.2 |

자료 : 한국은행 「http://ecos.bok.or.kr」, IMF 「International Financial Statistics」, 대만 「http://www.cbc.gov.tw」

주 : 1) 수출입단가지수는 수출입품목의 단위당 가격의 변동을 지수화한 것으로 우리나라에서는 당해년도의 물량이 전년도와 동일하다는 가정하에 단가의 증감을 파악하는 파셰식(PtQt/Pt-1Qt)으로 작성. US\$를 기준으로 작성된 지수

7. 국제수지(경상수지) Balance of Payments(At Current Account) (Unit: million US dollars) (단위: 100만달러)

| 국 가 Country | 2006 | 2007 | 2008 | 2009 | 2010 | 2011 | 2012 |
|-----------------------|----------|----------|----------|----------|----------|----------|--------|
| 아르헨티나 Argentina | 7,767 | 7,354 | 6,756 | 8,338 | 2,932 | 21 | ... |
| 오스트레일리아 Australia | -41,504 | -58,032 | -47,786 | -43,891 | -31,991 | ... | ... |
| 오스트리아 Austria | 9,042 | 13,190 | 20,127 | 10,291 | 11,671 | 7,988 | ... |
| 벨기에 Belgium | 7,545 | 7,041 | -7,110 | -7,309 | 6,132 | -3,709 | ... |
| 브라질 Brazil | 13,620 | 1,551 | -28,192 | -24,302 | -47,323 | -52,612 | ... |
| 캐나다 Canada | 18,084 | 12,003 | 6,376 | -40,024 | -49,307 | -48,999 | ... |
| 칠레 Chile | 7,154 | 7,458 | -3,307 | 2,570 | 3,802 | ... | ... |
| 중국 China | 232,746 | 353,996 | 412,364 | 261,120 | 305,374 | ... | ... |
| 덴마크 Denmark | 8,218 | 4,769 | 10,001 | 10,402 | 17,134 | 21,639 | ... |
| 이집트 Egypt | 2,635 | 412 | -1,415 | -3,349 | -4,504 | ... | ... |
| 핀란드 Finland | 8,665 | 10,634 | 6,930 | 4,549 | 3,495 | -1,860 | ... |
| 프랑스 France | -12,988 | -26,610 | -49,877 | -39,867 | -44,499 | -60,040 | ... |
| 독일 Germany | 182,352 | 248,783 | 226,272 | 198,096 | 200,708 | 204,252 | ... |
| 그리스 Greece | -29,565 | -44,587 | -51,313 | -35,913 | -30,897 | -29,227 | ... |
| 헝가리 Hungary | -8,380 | -9,962 | -11,119 | -107 | 1,515 | 2,054 | ... |
| 홍콩 Hong Kong | 22,928 | 25,547 | 29,494 | 17,963 | 12,390 | ... | ... |
| 인도 India | -9,299 | -8,076 | -30,972 | -25,922 | -51,781 | ... | ... |
| 인도네시아 Indonesia | 10,860 | 10,493 | 125 | 10,629 | 5,144 | 2,070 | ... |
| 이란 Iran | ... | ... | ... | ... | ... | ... | ... |
| 아일랜드 Ireland | -7,859 | -13,850 | -15,297 | -6,293 | 954 | 144 | ... |
| 이스라엘 Israel | 7,022 | 4,561 | 1,830 | 6,975 | 6,336 | 194 | ... |
| 이탈리아 Italy | -47,828 | -51,574 | -66,252 | -41,004 | -72,015 | -71,901 | ... |
| 일본 Japan | 170,517 | 210,490 | 156,634 | 142,194 | 195,755 | ... | ... |
| 한국 Korea | 14,083 | 21,770 | 3,198 | 32,791 | 29,394 | 26,068 | 43,139 |
| 말레이시아 Malaysia | 26,200 | 29,770 | 38,914 | 31,801 | 27,291 | ... | ... |
| 멕시코 Mexico | -4,502 | -9,303 | -15,678 | -5,130 | -3,107 | -8,802 | ... |
| 네덜란드 Netherlands | 63,069 | 52,526 | 38,036 | 32,931 | 55,393 | 76,312 | ... |
| 뉴질랜드 New Zealand | -8,933 | -10,825 | -11,567 | -3,248 | -4,994 | ... | ... |
| 노르웨이 Norway | 58,166 | 55,430 | 79,235 | 44,543 | 51,444 | ... | ... |
| 파키스탄 Pakistan | -6,749 | -8,301 | -15,655 | -3,993 | -1,354 | ... | ... |
| 필리핀 Philippines | 5,341 | 7,112 | 3,627 | 9,358 | 8,922 | 7,078 | ... |
| 폴란드 Poland | -13,156 | -26,499 | -34,957 | -17,155 | -21,873 | -22,128 | ... |
| 포르투갈 Portugal | -21,534 | -23,517 | -31,852 | -25,596 | -22,813 | -15,437 | ... |
| 러시아 Russia | 94,686 | 77,768 | 103,530 | 48,605 | 71,080 | 98,834 | ... |
| 사우디아라비아 Saudi Arabia | 99,066 | 93,380 | 132,314 | 20,955 | 66,751 | ... | ... |
| 싱가포르 Singapore | 36,099 | 48,384 | 27,887 | 35,207 | 49,558 | ... | ... |
| 남아프리카공화국 South Africa | -13,745 | -20,018 | -20,083 | -11,327 | -10,117 | -13,683 | ... |
| 스페인 Spain | -110,874 | -144,540 | -154,529 | -69,775 | -63,129 | -52,281 | ... |
| 스웨덴 Sweden | 34,470 | 43,305 | 44,499 | 30,115 | 30,513 | 38,286 | ... |
| 스위스 Switzerland | 55,848 | 40,349 | 5,686 | 36,453 | 74,015 | 74,064 | ... |
| 대만 Taiwan | 26,332 | 35,154 | 27,505 | 42,923 | 39,872 | 41,230 | 49,923 |
| 타이 Thailand | 2,316 | 15,678 | 2,211 | 21,891 | 13,099 | ... | ... |
| 터키 Turkey | -32,249 | -38,434 | -41,524 | -13,370 | -46,643 | -77,199 | ... |
| 영국 United Kingdom | -81,958 | -71,079 | -41,159 | -37,050 | -75,229 | -46,035 | ... |
| 미국 U.S.A | -800,618 | -710,299 | -677,141 | -376,554 | -470,902 | -473,441 | ... |

자료 : 한국은행 「<http://ecos.bok.or.kr>」, IMF 「International Financial Statistics」, 대만 「<http://www.cbc.gov.tw>」

8. 무역의존도¹⁾ Trade Dependency Rates (2-1)

(Unit : %) (단위 : %)

| 국 가 Country | 수출 Export | | | | | | |
|----------------------|-----------|--------|--------|--------|--------|--------|--------|
| | 2006 | 2007 | 2008 | 2009 | 2010 | 2011 | 2012 |
| 아르헨티나 Argentina | 21.75 | 21.39 | 21.61 | 18.25 | 17.55 | 18.89 | 15.84 |
| 오스트레일리아 Australia | 16.55 | 16.59 | 17.77 | 16.66 | 18.66 | 19.63 | ... |
| 오스트리아 Austria | 40.11 | 41.95 | 41.86 | 34.10 | 38.39 | 40.62 | 39.69 |
| 벨기에 Belgium | 91.69 | 93.96 | 93.01 | 78.45 | 87.14 | 92.71 | 92.46 |
| 브라질 Brazil | 12.66 | 12 | 11.97 | 9.44 | 9.42 | 10.34 | 10.77 |
| 캐나다 Canada | 30.47 | 29.26 | 30.09 | 23.48 | 24.48 | 25.41 | 25.35 |
| 칠레 Chile | 38.01 | 39 | 37.00 | 30.21 | 31.71 | 31.86 | 29.71 |
| 중국 China | 35.73 | 34.85 | 31.59 | 24.08 | 26.61 | 25.94 | 24.90 |
| 덴마크 Denmark | 33.04 | 32.63 | 33.71 | 29.57 | 30.52 | 33.38 | 33.72 |
| 이집트 Egypt | 12.74 | 12.41 | 16 | 12 | 12.08 | 13 | 11.43 |
| 핀란드 Finland | 37.17 | 36.61 | 35.62 | 26.26 | 29.53 | 30.06 | 29.23 |
| 프랑스 France | 21.75 | 21.32 | 21.50 | 18.17 | 20.28 | 21.01 | 21.30 |
| 독일 Germany | 38.66 | 39.83 | 40.05 | 33.97 | 38.41 | 41.02 | 41.49 |
| 그리스 Greece | 7.94 | 7.71 | 7.69 | 6.38 | 7.41 | 10.55 | 13.40 |
| 홍콩 Hong Kong | 163.73 | 162.81 | 165.38 | 148.84 | 170.59 | 172.39 | 168.17 |
| 헝가리 Hungary | 65.97 | 69.06 | 69.69 | 66.81 | 73.69 | 79.95 | 82.11 |
| 인도 India | 12.83 | 12.11 | 15.89 | 12.08 | 13.23 | 16.18 | 16.00 |
| 인도네시아 Indonesia | 28.39 | 27.31 | 27.36 | 22.17 | 22.29 | 23.70 | 21.47 |
| 이란 Iran | 35 | 31 | 32 | 22 | 24 | 25 | ... |
| 아일랜드 Ireland | 47.03 | 47.48 | 48.12 | 52 | 57.44 | 58.39 | 56.27 |
| 이스라엘 Israel | 32.16 | 32.35 | 30.16 | 24.59 | 26.86 | 27.85 | ... |
| 이탈리아 Italy | 22.27 | 23.52 | 23.62 | 19.26 | 21.88 | 23.87 | 24.88 |
| 일본 Japan | 14.84 | 16.39 | 16.13 | 11.53 | 14.01 | 13.95 | 13.40 |
| 한국 Korea | 34.22 | 35.40 | 45.33 | 43.57 | 45.96 | 49.81 | 48.52 |
| 말레이시아 Malaysia | 98.69 | 90.89 | 86.33 | 77.73 | 80.47 | 79.22 | 74.92 |
| 멕시코 Mexico | 26.31 | 26.26 | 26.70 | 25.97 | 28.80 | 30.18 | 31.50 |
| 네덜란드 Netherlands | 58.96 | 60.40 | 62.69 | 54.21 | 63.60 | 68.12 | 71.83 |
| 뉴질랜드 New Zealand | 20.92 | 20.85 | 23.77 | 21.34 | 23.10 | ... | ... |
| 노르웨이 Norway | 35.92 | 34.66 | 37.84 | 30.83 | 31.02 | 32.43 | 31.68 |
| 파키스탄 Pakistan | 13.28 | 12.46 | 12.40 | 10.83 | 12.13 | 12.05 | 10.63 |
| 필리핀 Philippines | 38.81 | 33.81 | 28.49 | 22.83 | 25.82 | 21.49 | 20.76 |
| 폴란드 Poland | 32.07 | 32.06 | 32.02 | 31.71 | 34.01 | 36.59 | 37.23 |
| 포르투갈 Portugal | 21.25 | 21.69 | 22.85 | 18.94 | 21.43 | 24.72 | 27.42 |
| 러시아 Russia | 30.70 | 27.27 | 28.41 | 24.81 | 26.26 | 27.49 | 26.27 |
| 사우디아라비아 Saudi Arabia | 59.26 | 60.62 | 65.80 | 51.05 | 55.71 | 63.19 | ... |
| 싱가포르 Singapore | 195.54 | 177.40 | 189.03 | 139.02 | 162.00 | 167.14 | 148.67 |
| 남아프리카 South Africa | 22.29 | 24.38 | 30.99 | 22.05 | 22.53 | 24.12 | 22.73 |
| 스페인 Spain | 17.26 | 17.27 | 17.43 | 15.17 | 17.84 | 20.21 | 21.21 |
| 스웨덴 Sweden | 37.06 | 36.54 | 37.83 | 32.29 | 34.15 | 34.72 | 32.80 |
| 스위스 Switzerland | 34.96 | 36.58 | 36.51 | 32.68 | 33.65 | 33.87 | 33.90 |
| 대만 Taiwan | 59.52 | 62.75 | 63.89 | 53.95 | 64.13 | 66.43 | 63.50 |
| 타이 Thailand | 63.16 | 62.29 | 64.53 | 57.61 | 61.26 | 65.49 | 62.41 |
| 터키 Turkey | 16.11 | 16.57 | 18.08 | 16.62 | 15.58 | 17.41 | 19.33 |
| 영국 United Kingdom | 18.26 | 15.63 | 17.72 | 16.35 | 18.21 | 19.60 | 19.49 |
| 미국 U.S.A | 7.80 | 8.33 | 9.15 | 7.60 | 8.86 | 9.88 | 9.86 |

자료 : 한국무역협회 정보전략팀 「www.kita.net」, IMF 「International Financial Statistics」,
대만 「http://www.cbc.gov.tw」

주 : 1) 각국의 수출·수입액을 GDP로 나누어 계상

8. 무역의존도¹⁾ Trade Dependency Rates (2-2)

(Unit : %) (단위 : %)

| 국 가 Country | 수입 Import | | | | | | |
|----------------------|-----------|--------|--------|--------|--------|--------|--------|
| | 2006 | 2007 | 2008 | 2009 | 2010 | 2011 | 2012 |
| 아르헨티나 Argentina | 15.95 | 17.14 | 17.58 | 12.73 | 13.03 | 14.96 | 14.43 |
| 오스트레일리아 Australia | 18.69 | 19.44 | 19.03 | 17.92 | 17.71 | 17.61 | 17.16 |
| 오스트리아 Austria | 40.29 | 41.80 | 42.53 | 35.47 | 39.90 | 43.18 | 42.35 |
| 벨기에 Belgium | 88.24 | 89.88 | 91.93 | 74.92 | 83.53 | 90.78 | 90.55 |
| 브라질 Brazil | 8.80 | 9.27 | 11.03 | 8.25 | 8.94 | 9.57 | 10.14 |
| 캐나다 Canada | 27.97 | 27.34 | 27.77 | 24.66 | 24.76 | 25.44 | 25.79 |
| 칠레 Chile | 24.87 | 27.28 | 34.47 | 24.05 | 26.62 | 29.28 | 29.47 |
| 중국 China | 29.19 | 27.37 | 25.03 | 20.12 | 23.54 | 23.80 | 22.10 |
| 덴마크 Denmark | 30.69 | 31.27 | 31.74 | 25.88 | 26.42 | 28.69 | 29.75 |
| 이집트 Egypt | 19.28 | 20.74 | 29.96 | 23.78 | 24.18 | 24.96 | 25.56 |
| 핀란드 Finland | 33.40 | 33.22 | 33.88 | 25.41 | 29.23 | 32.00 | 30.56 |
| 프랑스 France | 24.23 | 24.45 | 25.28 | 21.39 | 23.87 | 25.54 | 25.40 |
| 독일 Germany | 31.78 | 31.77 | 32.75 | 28.08 | 32.16 | 34.89 | 34.38 |
| 그리스 Greece | 24.31 | 24.90 | 25.74 | 21.62 | 21.81 | 19.81 | 21.44 |
| 홍콩 Hong Kong | 172.96 | 173.75 | 177.16 | 162.29 | 189.38 | 194.46 | 191.57 |
| 헝가리 Hungary | 68.63 | 69.36 | 68.99 | 61.64 | 68.13 | 72.81 | 75.13 |
| 인도 India | 18.80 | 18.46 | 26.21 | 18.84 | 20.46 | 24.80 | 26.52 |
| 인도네시아 Indonesia | 22.12 | 21.54 | 25.00 | 17.38 | 19.08 | 20.90 | 21.75 |
| 이란 Iran | 18.29 | 15.71 | 16.12 | 14.00 | 15.39 | 13.23 | ... |
| 아일랜드 Ireland | 37.52 | 33.15 | 31.53 | 27.94 | 29.47 | 30.21 | 30.11 |
| 이스라엘 Israel | 34.59 | 35.33 | 33.54 | 25.28 | 28.16 | 31.22 | ... |
| 이탈리아 Italy | 23.63 | 24.06 | 24.42 | 19.64 | 23.85 | 25.49 | 24.20 |
| 일본 Japan | 13.30 | 14.23 | 15.73 | 10.93 | 12.60 | 14.48 | 14.86 |
| 한국 Korea | 32.53 | 34.01 | 46.76 | 38.72 | 41.91 | 47.05 | 46.01 |
| 말레이시아 Malaysia | 80.57 | 75.50 | 67.68 | 61.17 | 66.70 | 65.12 | 64.78 |
| 멕시코 Mexico | 28.17 | 28.63 | 29.75 | 27.83 | 30.58 | 31.81 | 33.07 |
| 네덜란드 Netherlands | 52.90 | 53.81 | 56.85 | 48.01 | 56.80 | 60.73 | 64.90 |
| 뉴질랜드 New Zealand | 24.40 | 23.33 | 26.18 | 21.68 | 22.76 | ... | ... |
| 노르웨이 Norway | 18.91 | 20.43 | 19.89 | 18.21 | 18.36 | 18.50 | 17.19 |
| 파키스탄 Pakistan | 23.39 | 22.76 | 25.83 | 19.56 | 21.41 | 20.86 | 19.08 |
| 필리핀 Philippines | 44.26 | 38.63 | 34.84 | 27.25 | 29.33 | 28.51 | 26.12 |
| 폴란드 Poland | 36.48 | 37.51 | 38.93 | 34.71 | 37.91 | 40.39 | 39.79 |
| 포르투갈 Portugal | 32.51 | 32.96 | 37.60 | 30.65 | 33.23 | 33.56 | 33.91 |
| 러시아 Russia | 18.30 | 18.91 | 19.34 | 17.26 | 17.94 | 18.67 | 18.31 |
| 사우디아라비아 Saudi Arabia | 19.57 | 23.44 | 24.17 | 25.36 | 23.71 | 22.83 | ... |
| 싱가포르 Singapore | 171.73 | 155.99 | 178.75 | 126.63 | 143.09 | 149.29 | 138.23 |
| 남아프리카 South Africa | 29.88 | 30.97 | 37.22 | 26.08 | 25.94 | 30.27 | 32.33 |
| 스페인 Spain | 26.37 | 26.71 | 26.17 | 19.97 | 22.86 | 24.57 | 24.15 |
| 스웨덴 Sweden | 31.98 | 33.18 | 34.76 | 29.64 | 32.07 | 32.40 | 30.71 |
| 스위스 Switzerland | 32.58 | 34.00 | 33.06 | 28.97 | 30.23 | 29.83 | 29.79 |
| 대만 Taiwan | 53.85 | 55.78 | 60.10 | 46.19 | 58.67 | 60.65 | 57.03 |
| 타이 Thailand | 62.15 | 57.20 | 65.73 | 51.09 | 58.05 | 66.20 | 68.45 |
| 터키 Turkey | 26.29 | 26.28 | 27.65 | 22.93 | 25.38 | 31.08 | 29.97 |
| 영국 United Kingdom | 24.00 | 22.04 | 24.35 | 22.27 | 24.97 | 26.17 | 26.39 |
| 미국 U.S.A | 14.41 | 14.47 | 15.26 | 11.55 | 13.66 | 15.11 | 14.89 |

자료 : 한국무역협회 정보전략팀 「www.kita.net」, IMF 「International Financial Statistics」,
대만 「http://www.cbc.gov.tw」

주 : 1) 각국의 수출·수입액을 GDP로 나누어 계산

9. 국민총소득(당해년 가격)

Gross National Income (AT Current Prices)

(Unit : billion US dollars) (단위 : 10억 달러)

| 국 가 Country | 2006 | 2007 | 2008 | 2009 | 2010 | 2011 | 2012 |
|----------------------|----------|----------|----------|----------|----------|----------|----------|
| 아르헨티나 Argentina | 208.9 | 255.5 | 319.4 | 297.7 | 358.6 | 435.2 | 464.3 |
| 오스트레일리아 Australia | 716.0 | 812.5 | 1,008.8 | 890.9 | 1,094.2 | 1,331.3 | 1,476.3 |
| 오스트리아 Austria | 321.5 | 370.5 | 413.2 | 379.9 | 376.0 | 416.2 | 398.7 |
| 벨기에 Belgium | 403.4 | 464.2 | 514.7 | 470.4 | 477.7 | 519.5 | 488.3 |
| 브라질 Brazil | 1,062.0 | 1,338.7 | 1,614.4 | 1,588.1 | 2,104.4 | 2,429.9 | 2,217.5 |
| 캐나다 Canada | 1,266.1 | 1,405.9 | 1,483.7 | 1,316.9 | 1,549.7 | 1,777.8 | 1,821.4 |
| 칠레 Chile | 136.0 | 154.2 | 166.7 | 160.8 | 202.9 | 237.0 | 255.6 |
| 중국 China | 2,707.6 | 3,501.9 | 4,539.5 | 4,998.6 | 5,904.6 | 7,310.1 | 8,203.6 |
| 덴마크 Denmark | 279.5 | 314.8 | 349.3 | 315.4 | 320.7 | 341.7 | 323.6 |
| 이집트 Egypt | 111.4 | 132.9 | 165.7 | 191.2 | 217.7 | 232.6 | 254.2 |
| 핀란드 Finland | 209.9 | 246.2 | 273.1 | 243.2 | 238.8 | 264.4 | 249.9 |
| 프랑스 France | 2,296.0 | 2,627.4 | 2,881.7 | 2,668.0 | 2,600.1 | 2,838.9 | 2,657.7 |
| 독일 Germany | 2,961.9 | 3,381.1 | 3,665.9 | 3,379.2 | 3,350.9 | 3,667.9 | 3,481.5 |
| 그리스 Greece | 255.7 | 296.7 | 330.4 | 313.2 | 284.1 | 281.2 | 250.3 |
| 홍콩 Hong Kong | 198.1 | 218.4 | 232.2 | 220.5 | 233.5 | 255.5 | 268.9 |
| 헝가리 Hungary | 106.5 | 126.6 | 144.3 | 121.0 | 122.4 | 131.8 | 117.5 |
| 인도 India | 941.8 | 1,233.6 | 1,216.9 | 1,357.4 | 1,693.0 | 1,856.8 | 1,824.7 |
| 인도네시아 Indonesia | 349.0 | 414.4 | 492.1 | 520.7 | 689.3 | 822.2 | 852.6 |
| 이란 Iran | 219.3 | 283.0 | 335.7 | 328.6 | ... | ... | ... |
| 아일랜드 Ireland | 195.4 | 223.7 | 226.8 | 186.5 | 172.7 | 178.2 | 173.1 |
| 이스라엘 Israel | 144.7 | 166.9 | 197.6 | 189.8 | 211.2 | 236.7 | ... |
| 이탈리아 Italy | 1,878.6 | 2,126.0 | 2,282.1 | 2,101.4 | 2,032.3 | 2,179.9 | 1,998.6 |
| 일본 Japan | 4,481.1 | 4,503.6 | 5,011.7 | 5,174.9 | 5,643.2 | 6,080.8 | 6,148.8 |
| 한국 Korea | 952.5 | 1,051.2 | 937.9 | 838.1 | 1,016.0 | 1,117.6 | 1,135.5 |
| 말레이시아 Malaysia | 158.0 | 189.5 | 224.1 | 198.2 | 238.6 | 280.8 | 292.6 |
| 멕시코 Mexico | 945.3 | 1,032.3 | 1,087.1 | 876.7 | 1,024.0 | 1,152.4 | 1,173.7 |
| 네덜란드 Netherlands | 695.9 | 795.6 | 852.3 | 777.1 | 762.3 | 843.3 | 779.8 |
| 뉴질랜드 New Zealand | 101.7 | 124.8 | 120.6 | 112.0 | 132.7 | 153.9 | ... |
| 노르웨이 Norway | 340.3 | 392.2 | 451.8 | 381.0 | 426.2 | 493.8 | 509.7 |
| 파키스탄 Pakistan | 130.0 | 145.8 | 167.2 | 166.2 | 183.2 | 220.3 | 242.7 |
| 필리핀 Philippines | 120.9 | 148.5 | 173.7 | 168.1 | 200.1 | 225.0 | 249.4 |
| 폴란드 Poland | 332.0 | 409.0 | 516.8 | 414.5 | 450.6 | 492.9 | 467.9 |
| 포르투갈 Portugal | 195.7 | 224.4 | 242.9 | 224.6 | 219.7 | 228.6 | 207.1 |
| 러시아 Russia | 960.5 | 1,269.0 | 1,626.0 | 1,183.1 | 1,476.3 | 1,838.9 | 1,947.6 |
| 사우디아라비아 Saudi Arabia | 365.1 | 391.3 | 485.5 | 385.3 | 457.8 | 587.2 | ... |
| 싱가포르 Singapore | 134.0 | 163.3 | 170.8 | 183.7 | 216.1 | 243.0 | 271.6 |
| 남아프리카 South Africa | 255.9 | 276.4 | 264.2 | 277.7 | 356.0 | 392.6 | 375.8 |
| 스페인 Spain | 1,215.6 | 1,407.8 | 1,550.8 | 1,428.7 | 1,362.6 | 1,447.1 | 1,334.5 |
| 스웨덴 Sweden | 404.2 | 473.1 | 503.1 | 413.5 | 473.3 | 553.2 | 537.5 |
| 스위스 Switzerland | 438.3 | 454.2 | 489.2 | 520.9 | 584.9 | 676.1 | 666.3 |
| 대만 Taiwan | 386.0 | 403.3 | 410.1 | 390.1 | 441.8 | 477.2 | 489.5 |
| 타이 Thailand | 198.7 | 238.0 | 262.9 | 253.4 | 305.2 | 333.3 | 351.3 |
| 터키 Turkey | 524.1 | 640.0 | 722.0 | 606.4 | 724.0 | 766.9 | 782.3 |
| 영국 United Kingdom | 2,464.9 | 2,860.0 | 2,705.1 | 2,210.6 | 2,275.5 | 2,469.9 | 2,433.8 |
| 미국 U.S.A | 13,629.2 | 14,097.1 | 14,390.9 | 13,923.5 | 14,605.3 | 15,211.3 | 15,887.6 |

자료 : 한국은행 「<http://ecos.bok.or.kr>」, IMF 「International Financial Statistics」, 대만 「<http://www.stat.gov.tw>」

10. 1인당 국내총소득(당해년 가격)¹⁾

GDP Per Capita(At current prices)

(Unit : US dollars) (단위 : 달러)

| 국 가 Country | 2006 | 2007 | 2008 | 2009 | 2010 | 2011 | 2012 |
|-----------------------|--------|--------|--------|--------|--------|--------|---------|
| 아르헨티나 Argentina | 5,358 | 6,496 | 8,051 | 7,438 | 8,882 | 10,686 | 11,301 |
| 오스트레일리아 Australia | 34,317 | 38,243 | 46,605 | 40,427 | 48,837 | 58,541 | 64,047 |
| 오스트리아 Austria | 38,836 | 44,580 | 49,533 | 45,383 | 44,747 | 49,358 | 47,102 |
| 벨기에 Belgium | 38,099 | 43,475 | 47,775 | 43,304 | 43,663 | 47,197 | 44,154 |
| 브라질 Brazil | 5,645 | 7,046 | 8,419 | 8,208 | 10,780 | 12,339 | 11,162 |
| 캐나다 Canada | 38,823 | 42,620 | 44,462 | 39,015 | 45,409 | 51,549 | 52,283 |
| 칠레 Chile | 8,240 | 9,250 | 9,905 | 9,465 | 11,832 | 13,695 | 14,638 |
| 중국 China | 2,042 | 2,624 | 3,381 | 3,699 | 4,342 | 5,342 | 5,957 |
| 덴마크 Denmark | 51,369 | 57,570 | 63,558 | 57,100 | 57,771 | 61,286 | 57,805 |
| 이집트 Egypt | ... | ... | ... | ... | ... | ... | ... |
| 핀란드 Finland | 39,850 | 46,527 | 51,358 | 45,510 | 44,481 | 49,061 | 46,198 |
| 프랑스 France | 37,126 | 42,234 | 46,068 | 42,425 | 41,121 | 44,649 | 41,568 |
| 독일 Germany | 35,370 | 40,454 | 43,967 | 40,623 | 40,363 | 44,249 | 42,047 |
| 그리스 Greece | 23,136 | 26,809 | 29,814 | 28,221 | 25,572 | 25,293 | 22,502 |
| 홍콩 Hong Kong | 28,667 | 31,489 | 33,323 | 31,464 | 33,128 | 36,006 | 37,612 |
| 헝가리 Hungary | 10,565 | 12,583 | 14,368 | 12,066 | 12,219 | 13,188 | 11,779 |
| 인도 India | 824 | 1,064 | 1,036 | 1,141 | 1,404 | 1,521 | 1,476 |
| 인도네시아 Indonesia | 1,533 | 1,794 | 2,101 | 2,193 | 2,864 | 3,372 | 3,454 |
| 이란 Iran | 3,090 | 3,941 | 4,620 | 4,468 | ... | ... | ... |
| 아일랜드 Ireland | 46,239 | 52,131 | 52,127 | 42,295 | 38,667 | 39,400 | 37,828 |
| 이스라엘 Israel | 21,410 | 24,080 | 27,798 | 26,090 | 28,457 | 31,381 | ... |
| 이탈리아 Italy | 31,799 | 35,740 | 38,116 | 34,895 | 33,587 | 35,896 | 32,826 |
| 일본 Japan | 35,247 | 35,392 | 39,363 | 40,634 | 44,311 | 47,760 | 48,321 |
| 한국 Korea | 19,691 | 21,632 | 19,161 | 17,041 | 20,562 | 22,451 | 22,708 |
| 말레이시아 Malaysia | 6,001 | 7,067 | 8,207 | 7,133 | 8,438 | 9,762 | 10,008 |
| 멕시코 Mexico | 8,432 | 9,093 | 9,455 | 7,530 | 8,686 | 9,655 | 9,713 |
| 네덜란드 Netherlands | 42,496 | 48,384 | 51,642 | 46,922 | 45,877 | 50,600 | 46,658 |
| 뉴질랜드 New Zealand | 24,304 | 29,492 | 28,201 | 25,917 | 30,386 | 34,876 | ... |
| 노르웨이 Norway | 72,882 | 83,082 | 94,558 | 78,788 | 87,134 | 99,886 | 102,067 |
| 파키스탄 Pakistan | 808 | 889 | 1,001 | 977 | 1,058 | 1,251 | 1,354 |
| 필리핀 Philippines | 1,384 | 1,670 | 1,922 | 1,830 | 2,141 | 2,367 | 2,579 |
| 폴란드 Poland | 8,692 | 10,711 | 13,533 | 10,854 | 11,798 | 12,902 | 12,244 |
| 포르투갈 Portugal | 18,573 | 21,257 | 22,982 | 21,226 | 20,742 | 21,573 | 19,529 |
| 러시아 Russia | 6,683 | 8,834 | 11,317 | 8,234 | 10,279 | 12,820 | 13,603 |
| 사우디아라비아 Saudi Arabia | 14,391 | 15,099 | 18,413 | 14,379 | 16,796 | 21,150 | ... |
| 싱가포르 Singapore | 29,043 | 34,517 | 35,220 | 37,011 | 42,557 | 46,803 | 51,211 |
| 남아프리카공화국 South Africa | 5,231 | 5,572 | 5,256 | 5,456 | 6,919 | 7,558 | 7,173 |
| 스페인 Spain | 27,604 | 31,519 | 34,277 | 31,225 | 29,505 | 31,111 | 28,543 |
| 스웨덴 Sweden | 44,468 | 51,648 | 54,481 | 44,417 | 50,447 | 58,551 | 56,516 |
| 스위스 Switzerland | 58,580 | 60,042 | 63,920 | 67,278 | 74,697 | 85,415 | 83,312 |
| 대만 Taiwan | 16,911 | 17,596 | 17,833 | 16,901 | 19,090 | 20,574 | 21,042 |
| 타이ailand Thailand | 3,016 | 3,601 | 3,972 | 3,824 | 4,596 | 5,007 | 5,261 |
| 터키 Turkey | 7,637 | 9,210 | 10,261 | 8,511 | 10,037 | 10,497 | 10,572 |
| 영국 United Kingdom | 40,661 | 46,908 | 44,105 | 35,828 | 36,662 | 39,564 | 38,765 |
| 미국 U.S.A | 45,288 | 46,405 | 46,928 | 44,988 | 46,775 | 48,303 | 50,039 |

자료 : 한국은행 「<http://ecos.bok.or.kr>」, IMF 「International Financial Statistics」, 대만 「<http://www.cbc.gov.tw>», UN 「<http://esa.un.org/unpp>」

주 : 1) 자국화폐 국민총소득(GNI)을 추계인구로 나누어 계상

11. 국내총생산(당해년 가격)¹⁾

Gross Domestic Product (At Current Prices)

(Unit : billion US dollars)(단위 : 10억 달러)

| 국 가 Country | 2006 | 2007 | 2008 | 2009 | 2010 | 2011 | 2012 |
|-----------------------|----------|----------|----------|----------|----------|----------|----------|
| 아르헨티나 Argentina | 214.1 | 260.8 | 326.6 | 307.2 | 368.7 | 446.0 | 474.9 |
| 오스트레일리아 Australia | 745.0 | 850.5 | 1,052.3 | 923.5 | 1,138.3 | 1,384.1 | 1,520.6 |
| 오스트리아 Austria | 325.0 | 375.0 | 414.2 | 383.6 | 376.8 | 417.7 | 399.6 |
| 벨기에 Belgium | 400.0 | 459.6 | 507.4 | 473.4 | 468.5 | 513.9 | 483.7 |
| 브라질 Brazil | 1,088.9 | 1,366.9 | 1,653.5 | 1,620.2 | 2,143.0 | 2,476.7 | 2,252.7 |
| 캐나다 Canada | 1,278.6 | 1,424.1 | 1,502.7 | 1,337.6 | 1,577.0 | 1,777.8 | 1,821.4 |
| 칠레 Chile | 154.4 | 172.9 | 179.6 | 172.0 | 217.6 | 251.2 | 268.3 |
| 중국 China | 2,713.0 | 3,494.1 | 4,521.8 | 4,991.3 | 5,930.5 | 7,321.9 | 8,227.1 |
| 덴마크 Denmark | 274.4 | 311.4 | 343.9 | 310.5 | 313.4 | 333.6 | 314.2 |
| 이집트 Egypt | 107.5 | 130.5 | 162.8 | 189.0 | 218.9 | 236.0 | 257.3 |
| 핀란드 Finland | 207.9 | 246.1 | 272.0 | 239.4 | 235.3 | 263.2 | 250.0 |
| 프랑스 France | 2,255.7 | 2,582.4 | 2,831.8 | 2,619.7 | 2,548.3 | 2,779.7 | 2,612.9 |
| 독일 Germany | 2,902.7 | 3,323.8 | 3,623.7 | 3,298.6 | 3,284.5 | 3,600.8 | 3,399.6 |
| 그리스 Greece | 261.7 | 305.4 | 341.6 | 321.0 | 292.3 | 289.6 | 249.1 |
| 홍콩 Hong Kong | 193.5 | 211.6 | 219.3 | 214.0 | 228.7 | 248.7 | 263.3 |
| 헝가리 Hungary | 112.5 | 136.1 | 154.2 | 126.6 | 128.6 | 138.7 | 125.5 |
| 인도 India | 949.1 | 1,238.7 | 1,224.1 | 1,365.4 | 1,710.9 | 1,872.8 | 1,841.7 |
| 인도네시아 Indonesia | 364.6 | 432.2 | 510.2 | 539.6 | 709.2 | 846.3 | 878.0 |
| 이란 Iran | 222.9 | 286.1 | 356.0 | 362.7 | 422.6 | 514.1 | ... |
| 아일랜드 Ireland | 223.0 | 258.3 | 262.0 | 224.0 | 205.9 | 220.8 | 210.3 |
| 이스라엘 Israel | 145.5 | 167.1 | 201.7 | 194.9 | 217.4 | 242.9 | ... |
| 이탈리아 Italy | 1,873.0 | 2,127.2 | 2,307.3 | 2,111.1 | 2,042.0 | 2,192.4 | 2,013.3 |
| 일본 Japan | 4,356.8 | 4,356.3 | 4,849.2 | 5,035.1 | 5,495.4 | 5,896.8 | 5,959.7 |
| 한국 Korea | 951.1 | 1,049.3 | 930.9 | 834.4 | 1,014.7 | 1,114.7 | 1,129.2 |
| 말레이시아 Malaysia | 162.7 | 193.6 | 231.0 | 202.3 | 246.8 | 287.9 | 303.5 |
| 멕시코 Mexico | 951.9 | 1,036.0 | 1,093.1 | 884.4 | 1,035.1 | 1,158.1 | 1,177.3 |
| 네덜란드 Netherlands | 677.7 | 782.6 | 870.8 | 796.3 | 774.7 | 836.1 | 772.2 |
| 뉴질랜드 New Zealand | 109.3 | 134.9 | 130.0 | 116.5 | 139.8 | ... | ... |
| 노르웨이 Norway | 340.0 | 393.5 | 453.9 | 378.8 | 421.2 | 491.1 | 499.7 |
| 파키스탄 Pakistan | 127.5 | 143.2 | 163.9 | 161.8 | 176.5 | 210.7 | 231.2 |
| 필리핀 Philippines | 122.2 | 149.4 | 173.6 | 168.3 | 199.6 | 224.8 | 250.3 |
| 폴란드 Poland | 341.7 | 425.3 | 529.4 | 430.9 | 469.7 | 515.7 | 489.8 |
| 포르투갈 Portugal | 201.8 | 231.7 | 251.9 | 234.1 | 227.4 | 237.6 | 212.5 |
| 러시아 Russia | 989.9 | 1,299.7 | 1,660.8 | 1,222.6 | 1,524.9 | 1,899.1 | 2,014.8 |
| 사우디아라비아 Saudi Arabia | 356.6 | 384.9 | 476.3 | 376.7 | 450.8 | 576.8 | ... |
| 싱가포르 Singapore | 139.0 | 168.7 | 178.9 | 194.1 | 217.2 | 245.0 | 274.7 |
| 남아프리카공화국 South Africa | 261.0 | 286.2 | 273.1 | 284.0 | 363.2 | 401.8 | 384.3 |
| 스페인 Spain | 1,236.4 | 1,441.4 | 1,593.4 | 1,456.0 | 1,380.1 | 1,476.9 | 1,349.4 |
| 스웨덴 Sweden | 399.1 | 462.5 | 486.2 | 405.8 | 462.9 | 539.3 | 525.7 |
| 스위스 Switzerland | 405.2 | 450.5 | 524.3 | 509.5 | 552.2 | 659.3 | 632.2 |
| 대만 Taiwan | 376.4 | 393.1 | 400.1 | 377.5 | 428.2 | 464.0 | 474.3 |
| 타이ailand Thailand | 207.1 | 247.0 | 272.6 | 263.7 | 318.9 | 345.7 | 365.6 |
| 터키 Turkey | 530.9 | 647.2 | 730.3 | 614.6 | 731.1 | 774.8 | 789.3 |
| 영국 United Kingdom | 2,453.0 | 2,825.5 | 2,648.9 | 2,183.9 | 2,256.3 | 2,444.9 | 2,435.2 |
| 미국 U.S.A | 13,314.5 | 13,961.8 | 14,219.3 | 13,898.3 | 14,419.4 | 14,991.3 | 15,684.8 |

자료 : 한국은행 「<http://ecos.bok.or.kr>」, IMF 「International Financial Statistics」, 대만 「<http://www.stat.gov.tw>」

주 : 1) 자국화폐 국내총생산(GDP)을 기간평균환율로 나누어 계상

12. 경제성장률(기준년 가격 GDP)¹⁾

GDP Growth Rates(At Constant Prices)

(Unit : %) (단위 : %)

| 국 가 Country | 2006 | 2007 | 2008 | 2009 | 2010 | 2011 | 2012 |
|-----------------------|------|------|------|------|------|------|------|
| 아르헨티나 Argentina | 8.5 | - | - | - | - | - | - |
| 오스트레일리아 Australia | 3.0 | 3.8 | 3.8 | 1.6 | 2.1 | 2.4 | 3.4 |
| 오스트리아 Austria | 3.7 | 3.7 | 1.4 | -3.8 | 2.1 | 2.7 | .8 |
| 벨기에 Belgium | 2.7 | 2.9 | 1.0 | -2.8 | 2.4 | 1.8 | -3 |
| 브라질 Brazil | 4.0 | 6.1 | 5.2 | -3 | 7.5 | 2.7 | .9 |
| 캐나다 Canada | 2.8 | 2.2 | .7 | -2.8 | 3.2 | 2.5 | 1.7 |
| 칠레 Chile | 4.6 | 4.6 | 3.7 | -1.0 | 5.8 | 5.9 | 5.6 |
| 중국 China | 12.7 | 14.2 | 9.6 | 9.2 | 10.4 | 9.3 | 7.8 |
| 덴마크 Denmark | 3.4 | 1.6 | -8 | -5.7 | 1.6 | 1.1 | -5 |
| 이집트 Egypt | 6.8 | 7.1 | 7.2 | 4.7 | 5.1 | 1.8 | 2.2 |
| 핀란드 Finland | 4.4 | 5.3 | .3 | -8.5 | 3.3 | 2.8 | -2 |
| 프랑스 France | 2.5 | 2.3 | -1 | -3.1 | 1.7 | 2.0 | .0 |
| 독일 Germany | 3.7 | 3.3 | 1.1 | -5.1 | 4.2 | 3.0 | .7 |
| 그리스 Greece | 5.5 | 3.5 | -2 | -3.1 | -4.9 | -7.1 | -6.4 |
| 홍콩 Hong Kong | 7.0 | 6.5 | 2.1 | -2.5 | 6.8 | 4.9 | 1.5 |
| 헝가리 Hungary | 3.9 | .1 | .9 | -6.8 | 1.3 | 1.6 | -1.7 |
| 인도 India | 9.3 | 9.8 | 3.9 | 8.5 | 10.5 | 6.3 | 3.2 |
| 인도네시아 Indonesia | 5.5 | 6.3 | 6.0 | 4.6 | 6.2 | 6.5 | 6.2 |
| 이란 Iran | 5.9 | 7.8 | 2.3 | 1.8 | ... | ... | ... |
| 아일랜드 Ireland | 5.4 | 5.4 | -2.1 | -5.5 | -8 | 1.4 | .9 |
| 이스라엘 Israel | 5.6 | 5.5 | 4.0 | .8 | 4.8 | 4.7 | ... |
| 이탈리아 Italy | 2.2 | 1.7 | -1.2 | -5.5 | 1.7 | .4 | -2.4 |
| 일본 Japan | 1.7 | 2.2 | -1.0 | -5.5 | 4.7 | -6 | 1.9 |
| 한국 Korea | 5.2 | 5.1 | 2.3 | .3 | 6.3 | 3.7 | 2.0 |
| 말레이시아 Malaysia | 5.6 | 6.3 | 4.8 | -1.5 | 7.2 | 5.1 | 5.6 |
| 멕시코 Mexico | 5.2 | 3.3 | 1.2 | -6.0 | 5.3 | 3.9 | 3.9 |
| 네덜란드 Netherlands | 3.4 | 3.9 | 1.8 | -3.7 | 1.6 | 1.0 | -1.0 |
| 뉴질랜드 New Zealand | 1.7 | 3.6 | -1.9 | .9 | .2 | 1.1 | 3.0 |
| 노르웨이 Norway | 2.3 | 2.7 | .1 | -1.6 | .5 | 1.2 | 3.1 |
| 파키스탄 Pakistan | 6.2 | 5.7 | 1.6 | 3.6 | 3.5 | 3.0 | 4.2 |
| 필리핀 Philippines | 5.2 | 6.6 | 4.2 | 1.1 | 7.6 | 3.9 | 6.6 |
| 폴란드 Poland | 6.2 | 6.8 | 5.1 | 1.6 | 3.9 | 4.5 | 1.9 |
| 포르투갈 Portugal | 1.4 | 2.4 | .0 | -2.9 | 1.9 | -1.6 | -3.2 |
| 러시아 Russia | 8.2 | 8.5 | 5.2 | -7.8 | 4.5 | 4.3 | 3.4 |
| 사우디아라비아 Saudi Arabia | 3.2 | 2.0 | 4.2 | .1 | 4.6 | 6.8 | ... |
| 싱가포르 Singapore | 8.6 | 9.0 | 1.7 | -8 | 14.8 | 5.2 | 1.3 |
| 남아프리카공화국 South Africa | 5.6 | 5.5 | 3.6 | -1.5 | 3.1 | 3.5 | 2.5 |
| 스페인 Spain | 4.1 | 3.5 | .9 | -3.7 | -3 | .4 | -1.4 |
| 스웨덴 Sweden | 4.3 | 3.3 | -6 | -5.0 | 6.6 | 3.7 | .7 |
| 스위스 Switzerland | 3.8 | 3.8 | 2.2 | -1.9 | 3.0 | 1.9 | 1.0 |
| 대만 Taiwan | 5.4 | 6.0 | .7 | -1.8 | 10.8 | 4.1 | 1.3 |
| 타이 Thailand | 5.1 | 5.0 | 2.5 | -2.3 | 7.8 | .1 | 6.4 |
| 터키 Turkey | 6.9 | 4.7 | .7 | -4.8 | 9.2 | 8.8 | 2.2 |
| 영국 United Kingdom | 2.6 | 3.6 | -1.0 | -4.0 | 1.8 | 1.0 | .3 |
| 미국 U.S.A | 2.7 | 1.9 | -4 | -3.1 | 2.4 | 1.8 | 2.2 |

자료 : 한국은행 「<http://ecos.bok.or.kr>」, IMF 「International Financial Statistics」, 대만 「<http://www.stat.gov.tw>」

주 : 1) 일정기간 동안 경제규모의 실질적인 증가정도를 나타내는 지표로서 기준년가격 GDP의 전년비 증가율로 나타냄.

13. 남·북한 주요 경제지표(2012)

Major Economic Indicators of Republic of Korea and D.P.R.K. (Democratic People's Republic of Korea)

| 구 분 Classification | 단 위 Unit | 한 국 Rep. of Korea(A) | 북 한 Dem. People's Rep. of Korea(B) | 배 율 Rate (A / B) |
|--|-----------------------|-------------------------|---------------------------------------|---------------------|
| 1. 인 구 Population | 천명 1,000persons | 50,004.0 | 24,427.0 | 2.0 |
| 2. 명 목 GNI Gross national income | 억달러 100milliondollars | 1,279,546.4 | 33,479.0 | 38.2 |
| 3. 1 인 당 GNI Per capita GNI | 달러 dollar | 2,559.0 | 137.1 | 18.7 |
| 4. 경 제 성 장 륜 Economic gross rate | % percent | 2.0 | 1.3 | 1.5 |
| 5. 대 외 경 제 External trade | | | | |
| 무 역 총 액 Total trade | 억달러 100milliondollars | 10,674.5 | 68.1 | 156.7 |
| (수 출) Exports | 억달러 100milliondollars | 5,478.7 | 28.8 | 190.2 |
| (수 입) Imports | 억달러 100milliondollars | 5,195.8 | 39.3 | 132.2 |
| 대 미 환 율 Won-USD exchange rate | 원/달러 won/dollar | 1,108.1 | 98.0 | 11.3 |
| 6. 에 너 지 산 업 Energy | | | | |
| 석 탄 생 산 량 ¹⁾ Coal production | 만ton 10thousandton | 208.4 | 2,550.0 | 0.1 |
| 발 전 용 량 ¹⁾ Installed capacity | 만kW 10thousandkW | 7,934.0 | 692.0 | 11.5 |
| 발 전 량 ¹⁾ Electric power | 억kWh 100millionkWh | 4,969.0 | 211.0 | 23.5 |
| 원유도입량 ¹⁾ Imports of crude petroleum | 만배럴 10thousandton | 92,704.0 | 384.0 | 241.4 |
| 7. 농수산물생산량 Agriculture and fisheries | | | | |
| 곡 물 ¹⁾ Grain | 만ton 10thousandton | 477.5 | — | — |
| (쌀) ¹⁾ Rice | 만ton 10thousandton | 422.4 | — | — |
| 수 산 물 ¹⁾ Fishery | 만ton 10thousandton | 325.6 | 69.1 | 4.7 |
| 8. 광산물 생산량 Production of mineral products | | | | |
| 철 광 석 ¹⁾ Iron mine | 만ton 10thousandton | 54.2 | 523.2 | 0.1 |
| 비 철 금 속 ¹⁾ Non-ferrous metal industries | 만ton 10thousandton | 124.6 | 39.8 | 3.1 |
| 9. 중화학공업생산량 Heavy chemical industry output | | | | |
| 자 동 차 ¹⁾ Automobile | 만대 10thousandcars | 465.7 | 0.4 | 1,164.3 |
| 강 철 ¹⁾ Steel | 만ton 10thousandton | 6,851.9 | 122.5 | 55.9 |
| 시 멘 트 ¹⁾ Cement | 만ton 10thousandton | 4,824.9 | 645.2 | 7.5 |
| 비 료 ¹⁾ Fertilizer | 만ton 10thousandton | 273.8 | 47.1 | 5.8 |
| 10. 경공업생산량 Light industry output | | | | |
| 화 학 섬 유 ¹⁾ Synthetic fiber | 만ton 10thousandton | 147.5 | 2.5 | 59.0 |
| 11. 사회간접자본 Social overhead capital | | | | |
| 철도총연장 ¹⁾ Railway length | km km | 3,559.0 | 5,298.0 | 0.7 |
| 도로총연장 ¹⁾ Road length | km km | 105,931.0 | 26,110.0 | 4.1 |
| 항 만 능 력 ¹⁾ Harbor capacity | 만ton 10thousandton | 90,723.0 | 3,700.0 | 24.5 |
| 선 박 보 유 ¹⁾ Shipping tonnage | 만ton 10thousandton | 1,367.0 | 76.0 | 18.0 |

자료 : 한국은행 「<http://www.bok.or.kr>」

주 : 1) 2011년 기준

XX

부

록

APPENDIX

1. 문화재 현황

□ 총 관

(2013. 12. 31. 현재)

(단위 : 개소, 건)

| 총 계 | 국 가 지 정 | | | | | | | 도 지 정 | | | | | 시지정 | 문화재 | 등 록 |
|--------|---------|----|----|----|----|------------|------------|-------|----|----|-----|----------|-----|-----|-----|
| | 소계 | 국보 | 보물 | 사적 | 명승 | 중요민속 자료 | 천 연 기념물 | 소계 | 유형 | 무형 | 기념물 | 민속 자료 | 기념물 | 자 료 | 문화재 |
| 53 | 18 | 1 | 11 | 3 | 1 | 1 | 1 | 16 | 6 | 3 | 5 | 2 | 1 | 10 | 8 |

◎ 국가지정 문화재

| 구분 | 지정번호 | 문화재명 | 시 대 | 수량·규모 | 소 재 지 | 지정일자 |
|----|--------|--------------------------------------|----------------------------|-------------------------|------------------------|------------|
| 국보 | 제304호 | 여수 진남관 | 1599년 (조선 선조 32) | 1동 | 동문로 11 (군자동) | 2001.04.17 |
| | 제396호 | 여수 홍국사 대웅전 | 1624년 (조선 인조 2) | 1동 | 홍국사길 160 (중흥동) | 1963.09.02 |
| 보물 | 제563호 | 여수 홍국사 홍교 | 1639년 (조선 인조 17) | 길이 11.8m 높이 5.5m | 홍국사길 134-9 (중흥동) | 1972.03.02 |
| | 제571호 | 여수 통제이공 수군대첩비 | 1615년 (조선 광해군 7) | 1기 | 고소3길 13 (고소동) | 1973.05.04 |
| | 제578호 | 홍국사 대웅전 후불탱 | 1693년 (조선 숙종 19) | 1폭 | 홍국사길 160 (중흥동) | 1974.07.09 |
| | 제1288호 | 여수 타루비 | 1603년 (조선 선조 36) | 1기 | 고소3길 13 (고소동) | 1998.12.04 |
| | 제1331호 | 홍국사노사나불 괘불탱 | 1759년 (조선 영조 35) | 1폭 | 홍국사길 160 (중흥동) | 2002.01.02 |
| | 제1332호 | 홍국사수월관음도 | 1723년 (조선 경종 3) | 1폭 | 홍국사길 160 (중흥동) | 2002.01.02 |
| | 제1333호 | 홍국사십육나한도 | 1723년 (조선 경종 3) | 6폭 | 홍국사길 160 (중흥동) | 2002.01.02 |
| | 제1550호 | 여수 홍국사 목조 석가여래삼존상 | 1628~1644년 (조선 인조 6~22) | 3구 | 홍국사길 160 (중흥동) | 2008.03.12 |
| | 제1556호 | 여수 홍국사 동종 | 1665년 (조선 현종 6) | 1구 | 홍국사길 160 (중흥동) | 2008.03.12 |
| | 제1566호 | 여수 홍국사 목조지장보살삼존상·시 왕상일괄 및 복장유물 | 1648년 (조선 인조 26) | 불상 21구, 복장유물 10점 | 홍국사길 160 (중흥동) | 2008.06.27 |
| 사적 | 제381호 | 여수 충민사 | 1601년 (조선 선조 34) | 96,753m ² | 충민사길 52-23 (덕충동) 일원 | 1993.06.01 |
| | 제392호 | 여수 선소유적 | 조선시대 | 18,640m ² | 시전동 708 일원 | 1995.04.20 |
| | 제523호 | 여수 석보 | 15세기 중반 | 77,393m ² | 여천동 868 일원 | 2012.06.22 |
| 명승 | 제7호 | 여수 상백도·하백도 일원 | - | 3,070,897m ² | 삼산면 거문리 산30 외 | 1979.12.11 |
| | 제224호 | 여수 연등동 벼수 | 1788년 (조선 정조 12) | 2기 | 연등동 370 외 | 1990.10.10 |
| | 제434호 | 여수 낭도리 공룡발자국 화석산지 및 퇴적층 | 중생대백악기 | 190,230m ² | 화정면 낭도리 115-2 외 | 2003.02.04 |

◎ 도 지정 문화재

| 구 분 | 지정번호 | 문화재명 | 시 대 | 수량·규모 | 소 재 지 | 지정일자 |
|------------|--------|------------------|---------------------|--------------|-----------------------|------------|
| 유형 | 제45호 | 홍국사 원통전 | 1624년 (조선 인조 2) | 1동 | 홍국사길 160 (중흥동) | 1974.09.24 |
| | 제33호 | 여수석인 | 1595년경 | 1기 | 동문로 11 (군자동) | 1972.08.07 |
| | 제155호 | 돌산군 관청 | 1872~1895년 사이 | 1동 | 돌산읍 방답길 51-6 | 1987.09.18 |
| | 제299호 | 여수 홍국사 삼장보살도 | 1741년 (조선 영조 17) | 2폭 | 홍국사길 160 (중흥동) | 2009.03.20 |
| | 제300호 | 여수 홍국사 제석도 | 1741년 (조선 영조 17) | 1폭 | 홍국사길 160 (중흥동) | 2009.03.20 |
| | 제312호 | 여수 홍국사 중수사적비 | 1703년 (조선 숙종 29) | 1기 | 홍국사길 109 (중흥동) | 2011.12.20 |
| 무형 | 제1호 | 거문도 뱃노래 | 조선 | 예능후보자 정경용 | 삼산면 서도리 | 1972.01.29 |
| | 제7호 | 현천소동패놀이 | 조선 (1700년대) | 예능보유자 정홍수 | 소라면 현천리 | 1982.10.15 |
| | 제29-1호 | 판소리 (동편제 홍보가) | - | 예능보유자 김향순 | 미평남1길 8-9 (미평동) | 2006.12.27 |
| 지 방 기념물 | 제43호 | 돌산평사리 고니도래지 | 1970년 | 960,338㎡ | 돌산읍 평사리 산 250 지선 외 | 1979.08.03 |
| | 제150호 | 여수 오림동 지석묘군 | 청동기시대 | 상석 6기 | 화장동 945-1 | 1994.01.31 |
| | 제164호 | 여수 호명동 방재림 | 1600년대 | 82주 | 호명동 582-2 외 | 1997.05.15 |
| | 제230호 | 여수 산수리 지석묘군 | 청동기시대 | 3개군 31기 | 율촌면 산수리 산 24 외 | 2005.01.27 |
| | 제244호 | 여수 고락산성 | 백제 (600년 전후) | 16,380㎡ | 문수동 산35 외 | 2010.11.19 |
| | 제44호 | 여수 영당지 | - | 909㎡ | 어항단지로 222-32 (남산동) | 2008.12.26 |
| 민속 자료 | 제45호 | 여수 악공청 관련자료일괄 | 근대 | 4점 | 돌산읍 강남로 31 | 2008.12.26 |

◎ 문화재 자료

| 지정번호 | 문화재명 | 시 대 | 수량·규모 | 소 재 지 | 지정일자 |
|-------|--------------------|------------------------|-------|----------------------|------------|
| 제38호 | 홍국사 | 1196년 (고려 명종 26) | 일곽 | 홍국사길 160 (중흥동) 외 | 1984.02.29 |
| 제39호 | 은적암 | 1172년 (고려 명종 2) | 일곽 | 돌산읍 돌산로 1168-58 외 | 1984.02.29 |
| 제40호 | 향일암 | 644년 (신라 선덕여왕 13) | 일곽 | 돌산읍 향일암로 1 외 | 1984.02.29 |
| 제41호 | 돌산향교 | 1897년 (대한제국 광무 1) | 일곽 | 돌산읍 돌산로 1196-3 외 | 1984.02.29 |
| 제124호 | 여수향교 | 1897년 (대한제국 광무 1) | 일곽 | 군자길 46 (군자동) 외 | 1985.02.25 |
| 제202호 | 여수 호좌수영수성 창설사적비 | 1779년 (조선 정조 3) | 1기 | 연등1길 42-5 (연등동) | 1998.08.13 |
| 제203호 | 여수 절도사 안숙사적비 | 1823년 (조선 순조 23) | 1기 | 연등동 436-2 | 1998.08.13 |
| 제239호 | 여수 손죽도 이대원사당 | 1590년 추정 (조선 선조 23) | 1동 | 삼산면 우데미길 14-3 | 2003.05.27 |
| 제240호 | 여수 이량장군 방왜축제비 | 1710년 (조선 숙종 36) | 1기 | 중앙동 509 | 2003.10.04 |
| 제258호 | 홍국사 팔상전 | 조선후기 (17세기경) | 1동 | 홍국사길 160 (중흥동) | 2005.12.27 |

◎ 등록문화재 현황

| 지정번호 | 문화재명 | 시 대 | 수량·규모 | 소 재 지 | 소유자· 관리단체 | 등록일자 |
|-------|---------------------|-------------|-------------------------------|------------------|--------------------------------------|------------|
| 제31호 | 여수 (구) 청년회관 | 1921년경 | 1동 | 관문서5길 7(관문동) | 여수시장 | 2002.05.31 |
| 제32호 | 여수 애양교회 | 1928년 | 1동 | 율촌면 도성길 30-15 | 대한예수교 장로회 성산교회 | 2002.05.31 |
| 제33호 | 여수 애양병원 | 1926년경 | 1동 | 율촌면 도성길 30-15 | 사회복지법인 애양원 | 2002.05.31 |
| 제115호 | 장천교회 | 1924년 | 1동 | 율촌면 동산개길 42 | (재)대한예수 교장로회순천 노회유지재단, 장천교회 | 2004.12.31 |
| 제116호 | 마래 제2터널 | 1926년 | 연장 640m 폭원 4.5m 높이 4.5m | 덕충동 산 9 외 | 여수시장 | 2004.12.31 |
| 제170호 | 제일은행 여수지점 | 1942년 이전 | 1동 | 통제영5길 7 (중앙동) | (주)제일은행 | 2005.04.15 |
| 제301호 | 여수 율촌역 | 1930년 | 역사 1동 및 일곽 | 율촌면 당머리길 18 외 | 한국철도공사, 건설교통부 | 2006.12.04 |
| 제367호 | 여수 사도·추도 마을 옛 담장 | - | 옛 담장 약850m | 화정면 낭도리 180 외 | 장원모 외, 여수시장 | 2007.11.30 |

2. 국제교류도시 현황(9개국 14개시)

(2013. 12. 31. 현재)

| 구분 | 국가명 | 도 시 명 | 인구 (천명) | 면적 (km ²) | 결연일자 (결연장소) | 특 성 |
|--------------------------------|--|--|------------|--------------------------|-----------------------------|---|
| 자 매 도 시 (5국 6시) | 일 본 (Japan) | 佐賀縣(Sagaken) 唐津市(Karatsu) 가라츠시 | 129 | 487 | 1982. 3. 5 (가라츠) | 관광, 수산도시, 도자기, 모타보트경기장 |
| | 중 국 (China) | 浙江省(Zhejiang) 杭州市(HangZhou) 항저우시 | 6,957 | 16,596 | 1994.11. 1 (서명후 우편교환) | 절강성 성도 중국 제일의 관광도시 |
| | | 산둥성(Shandong) 威海市(WeiHai) 웨이하이시 | 2,840 | 5,797 | 1995. 2.27 (웨이하이시) | 산둥반도 최동단 중국 최초 한국(인천)과 직항로 개설 |
| | 필리핀 (Philippines) | 세부시 (Cebu) | 867 | 315 | 1996.10.23 (여천시) | 필리핀 남부 무역 중심도시 |
| | 멕시코 (Mexico) | 퀘레타로주(Queretaro) 퀘레타로시(Queretaro) | 1,097 | 2,070 | 2002. 9. 3 (퀘레타로시) | 구 멕시코연방 수도 UNESCO지정 인류문화유산 |
| | 트리니다드 토바고 (Trinidad & Tobago) | 포트오브스페인시 (Port of Spain) | 49 | 10 | 2007.9.17 (여수시) | 국내 상업 중심지 서인도제도의 교역 중심지 |
| 우 호 도 시 (5국 8시) | 중 국 (China) | 江蘇省(Jiangsu) 揚州市(Yangzhou) 양저우시 | 4,460 | 6,634 | 1995. 2.18 (양저우시) | 역사문화의 중심도시 수출상품 종합기지 |
| | | 浙江省(Zhejiang) 紹興市(Shaoxing) 샤오싱시 | 4,330 | 8,279 | 1997. 5.21 (여천군) | 중화문명의 발상지역, 문화의 명승지 |
| | 미 국 (U.S.A) | 알래스카주(Alaska) 스워드시(Seward) | 3 | 55 | 1996.10.23 (여천시) | 알래스카 무역항 여수화력 석탄 수출 |
| | | 캘리포니아 (California) 뉴포트비치 (New Port Beach) | 86 | 137 | 1997.5.19 (뉴포트비치시) | 캘리포니아주 대표적인 부촌 태평양 연안의 아름다운 해변 |
| | 벨리즈 (Belize) | 벨리즈시 (Belize City) | 65 | 35 | 2002.10.14 (여수시) | 구 벨리즈의 수도 농업, 제재업, 어업의 중심 |
| | 러시아 (Russia) | 바니노시 (Vanino City) | 40 | 25 | 2004.06.30 (바니노시) | 극동러시아 수출항 수산업, 목재, 석탄등산림공업 |
| | 중 국 (China) | 浙江省(Zhejiang) 麗水市(LiShui) 리수이시 | 2,550 | 17,298 | 2005. 7.21 (여수시) | 천혜의 자연자원 (삼림, 수력자원, 광산 등), 생태학적 환경 우수 |
| | 캐나다 (Canada) | 뉴브런스윅 (New Brunswick) 몽턴(Moncton) | 69 | 142 | 2007.12. 6 (여수시) | 교통과 물류의 중심도시 40%는 이중언어(영,불) 사용 사업하기 가장 좋은도시로 선정 |

3. 역대 시장·군수 명단

◎ 여수시

(2013. 12. 31. 현재)

| 역대 | 성 명 | 취임년월일 | 이임년월일 | 재직기간 | | 전임직위 | 신임직위 | 비고 |
|----|-----|------------|-------------|------|---|------|------|----|
| | | | | 년 | 월 | | | |
| 1 | 김광현 | 1998. 4. 1 | 1998. 5.18 | — | 2 | 여수시장 | 의원면직 | |
| 2 | 주승용 | 1998. 7. 1 | 2002. 6. 30 | 4 | — | 여천군수 | 임기만료 | |
| 3 | 김충석 | 2002. 7. 1 | 2006. 6. 30 | 4 | — | 여수시장 | 임기만료 | |
| 4 | 오현섭 | 2006. 7. 1 | 2010. 6. 30 | 4 | — | 여수시장 | 임기만료 | |
| 5 | 김충석 | 2010. 7. 1 | | | | | | |

◎ 구 여수시

| 대 | 직 명 | 성 명 | 취 임 년월일 | 이 임 년월일 | 재직기간 년 월 | 전임직위 | 신임직위 |
|----|-------|-------|------------|------------|-------------|-------------|---------------|
| 1 | 임 명 | 김 정 식 | 49. 8.15 | 52. 2.20 | 2 3 | 유임 전남여수시 | 목포시장 |
| 2 | " | 박 기 홍 | 52. 2.21 | 52. 3.26 | 0 1 | 광주시장 | 의원면직 |
| 3 | " | 김 민 규 | 52. 4.10 | 52. 5. 5 | 0 1 | 광양군수 | 자치제실시 자연해직 |
| 4 | 민 선 | 장 기 | 52. 5. 6 | 53. 8.29 | 1 3 | 신 규 | 의원면직 |
| 5 | " | 정 주 양 | 53. 9. 5 | 55. 7. 5 | 1 10 | 여수부시장 | " |
| 6 | " | 황 병 규 | 55. 9.26 | 58. 2.22 | 1 5 | 신 규 | " |
| 7 | " | 김 정 식 | 58. 2.28 | 59. 1.30 | 0 10 | 민 선 | " |
| 8 | 임 명 | 이 선 행 | 59. 2.23 | 60. 5.22 | 1 3 | 신 규 | " |
| 9 | " | 김 정 식 | 60. 5.23 | 61. 6.15 | 1 1 | 신 규 | " |
| 10 | " | 이 두 현 | 61. 6.16 | 61. 7.20 | 0 1 | 육군중령 | 도 전 출 |
| 11 | 시장서리 | 남 만 우 | 61. 7.21 | 61.10. 8 | 0 2 | 승주군수 서 리 | 감사과장서리 |
| 12 | 서 기 관 | 황 명 | 61.10. 9 | 64. 4.12 | 2 6 | 신 임 | 전북교육원장 |
| 13 | " | 주 봉 내 | 64. 4.13 | 66. 2.11 | 1 10 | 순천시장 | 강진군수 |
| 14 | " | 황 갑 손 | 66. 2.12 | 66. 7.19 | 0 6 | 여천군수 | 공무원 교육원장 |
| 15 | " | 정 영 배 | 66. 7.20 | 67.10.14 | 1 3 | 화순군수 | 수산국장 |
| 16 | " | 윤 성 윤 | 67.10.15 | 68. 4.30 | 0 6 | 순천시장 | 식산국장 |

| 대 | 직명 | 성명 | 취임 년월일 | 이임 년월일 | 재직기간 년월 | 전임직위 | 신임직위 | 비고 |
|----|------|-----|------------|------------|------------|----------------------|------------------------|----|
| 17 | 서기관 | 김남권 | 68. 5. 1 | 70. 3. 2 | 1 10 | 고흥군수 | 내무국 | |
| 18 | " | 김문수 | 70. 3. 3 | 71. 8. 20 | 1 5 | 고흥군수 | 직위해제 | |
| 19 | " | 김재호 | 71. 8. 21 | 73. 2. 6 | 1 6 | 공무원교육원장 | 의원면직 | |
| 20 | " | 송인섭 | 73. 2. 7 | 74. 1. 24 | 1 0 | 장성군수 | 보사국장 | |
| 21 | " | 이상노 | 74. 1. 25 | 75. 10. 30 | 1 9 | 내무국장 | 의원면직 | |
| 22 | " | 박종국 | 75. 10. 30 | 75. 11. 19 | 0 1 | 내무국장 | 직위해제 | |
| 23 | " | 최정학 | 75. 11. 21 | 77. 2. 16 | 1 4 | 광주부시장 | 영산강 개발소장 | |
| 24 | " | 김세장 | 77. 2. 17 | 78. 8. 1 | 1 5 | 도농정국장 | 여천출장소장 | |
| 25 | 부이사관 | 한병용 | 78. 8. 2 | 80. 7. 31 | 2 0 | 내무부공기업과장 내무부지방재정국 | 의원면직 | |
| 26 | " | 김선규 | 80. 8. 1 | 83. 12. 26 | 3 5 | 지방세 심사담당관 | 목포시장 | |
| 27 | " | 박일출 | 83. 12. 27 | 85. 3. 10 | 1 3 | 전라남도 여천지구출장소장 | 내무부 연수원입교 | |
| 28 | " | 송재구 | 85. 3. 11 | 87. 12. 31 | 2 9 | 전라남도 기획관리실장 | 목포시장 | |
| 29 | " | 나승포 | 88. 1. 1 | 88. 6. 10 | 0 5 | 나주시장 | 전라남도 기획관리실장 | |
| 30 | " | 김우곤 | 88. 6. 11 | 89. 12. 26 | 1 7 | 순천시장 | 전라남도 공무원교육원 | |
| 31 | " | 박일출 | 89. 12. 27 | 92. 1. 3 | 2 0 | 국방대학원 과견근무 | 광주직할시 상수도사업본부 부장 | |
| 32 | " | 박형인 | 92. 1. 4 | 93. 3. 28 | 1 3 | 동광양시장 | 전라남도 기획관리실장 | |
| 33 | " | 안재호 | 93. 3. 29 | 94. 10. 1 | 1 6 | 순천시장 | 국무총리실공 보비서관 | |
| 34 | " | 문덕형 | 94. 10. 6 | 95. 6. 30 | 0 9 | 여수시장 | 순천시부시장 | |
| 35 | 민선 | 김광현 | 95. 7. 1 | 98. 3. 31 | 2 9 | 신규 | 통합여수시장 | |

◎ 구 여천시

| 구분 | 대 | 성명 | 취임 년월일 | 이임 년월일 | 재직 기간 | 전임지 | 전출지 | 비고 |
|--------------------|---|-----|-----------|-----------|----------|------------------|----------------|----|
| 출 장 소 장 | 1 | 송인섭 | 76. 9. 1 | 78. 8. 2 | 1 11 | 보성군수 | 부산직할시 영도구청장 | |
| | 2 | 김세장 | 78. 8. 2 | 80. 7. 9 | 1 11 | 여수시장 | 의원면제 | |
| | 3 | 박일출 | 80. 8. 1 | 83.12.27 | 3 6 | 전라남도 상공운수국장 | 여수시장 | |
| | 4 | 강영기 | 83.12. 27 | 85. 3.11 | 1 3 | 내무부 지방기획과장 | 전라남도 기획관리실장 | |
| | 5 | 범택균 | 85. 3.11 | 85. 7. 8 | 0 4 | 목포시장 | 내무부 | |
| | 6 | 임정섭 | 85. 7. 8 | 85.12.31 | 0 6 | 내무부산림청 총무과장 | 여천시장 | |
| 시 장 | 1 | 임정섭 | 86. 1. 1 | 88. 6.10 | 2 5 | 전라남도여천 지구출장소장 | 강원도 동해출장소장 | |
| | 2 | 류수택 | 88. 6.11 | 88.12.31 | 0 7 | 내무부민방위국 기획과장 | 전라남도 | |
| | 3 | 이만의 | 89. 1. 1 | 91. 1.10 | 2 1 | 내무부지방 재정과장 | 광주시 기획관리실장 | |
| | 4 | 박정웅 | 91. 1.11 | 92.11.18 | 1 10 | 사회정화위원회 전문위원 | 전라남도 | |
| | 5 | 류상철 | 92.11.19 | 94. 5. 5 | 1 5 | 고급정책 관리자반 | 전라남도 정책보좌관 | |
| | 6 | 이종무 | 94. 5. 6 | 95. 6.31 | 1 2 | 전라남도 내무국장 | 전라남도 | |
| | 7 | 정채호 | 95. 7. 1 | 98. 3.31 | 2 9 | 신규 | 통합여수시 조직개편 | |

◎ 구 여천군

| 역대 | 성 명 | 취 임 년월일 | 이 임 년월일 | 재직기간 | | 군정구호 | 군정방침 | 비고 |
|----|-----|------------|------------|------|----|------|------|----|
| | | | | 년 | 월 | | | |
| 1 | 정재완 | 45.12.15 | 47. 2.28 | 1 | 4 | | | |
| 2 | 김문평 | 47. 2.28 | 48. 5.10 | 1 | 3 | | | |
| 3 | 장성필 | 48. 5.10 | 48.12.11 | — | 7 | | | |
| 4 | 김철주 | 48.12.11 | 50. 5.15 | 1 | 6 | | | |
| 5 | 김용기 | 50. 5.15 | 52. 1.23 | 1 | 8 | | | |
| 6 | 양승언 | 52. 1.23 | 53. 6.27 | 1 | 6 | | | |
| 7 | 김기용 | 53. 6.27 | 54.10.18 | 1 | 4 | | | |
| 8 | 차세영 | 54.10.18 | 55. 8. 4 | — | 11 | | | |
| 9 | 이시형 | 55. 8. 4 | 57. 4.23 | 1 | 10 | | | |
| 10 | 백남복 | 57. 4.23 | 60. 5.23 | 3 | 2 | | | |
| 11 | 이복량 | 60. 5.23 | 61. 6. 9 | 1 | 2 | | | |
| 12 | 김태삼 | 61. 6. 9 | 61. 6.16 | — | 1 | | | |
| 13 | 김달근 | 61. 6.16 | 62. 3. 7 | — | 9 | | | |

| 역대 | 성 명 | 취 임 년월일 | 이 임 년월일 | 재직기간 | | 군정구호 | 군정방침 | 비고 |
|----|-----|------------|------------|------|----|---------|----------------------------------|----|
| | | | | 년 | 월 | | | |
| 14 | 이채섭 | 62. 3. 7 | 62.7.24 | — | 4 | | | |
| 15 | 김재호 | 62. 7.24 | 62.11. 7 | — | 4 | | | |
| 16 | 송돈효 | 62.11. 7 | 64. 4.13 | 1 | 5 | | | |
| 17 | 황갑손 | 64. 4.13 | 66. 2.12 | 1 | 10 | | | |
| 18 | 김태삼 | 66. 2.12 | 68. 6.14 | 2 | 4 | | | |
| 19 | 정상열 | 68. 6.14 | 70. 3. 5 | 1 | 9 | | | |
| 20 | 이준호 | 70. 3. 5 | 71. 8.20 | 1 | 5 | | | |
| 21 | 박남칠 | 71. 8.20 | 74. 1.25 | 2 | 5 | | | |
| 22 | 김홍영 | 74. 1.25 | 75. 9. 5 | 1 | 8 | | | |
| 23 | 김장술 | 75. 9. 5 | 76. 9. 1 | 1 | — | | | |
| 24 | 김우곤 | 76. 9. 1 | 78. 8. 1 | 1 | 10 | 알찬여천 건설 | (1) 인화단결 (2) 소득배가 (3) 향토방위 | |
| 25 | 김재수 | 78. 8. 2 | 80. 8. 8 | 2 | — | 알찬새여천건설 | (1) 군민총화 (2) 소득배가 (3) 지역개발 | |

◎ 역대 군수 명단(계속)

| 역대 | 성 명 | 취 임 년월일 | 이 임 년월일 | 재직기간 | | 군정구호 | 군정방침 | 비고 |
|----|-----|------------|------------|------|----|-------------------------------|---|----|
| | | | | 년 | 월 | | | |
| 26 | 정영식 | 80. 8. 8 | 82. 4.12 | 1 | 8 | 새희망 새여천 | (1) 양심행정의 추구 (2) 새마을로 소득증대 (3) 품격높은 지역개발 | |
| 27 | 이종옥 | 82. 4.13 | 84. 5.16 | 2 | 1 | 새의식으로 새 여 천 을 | (1) 주민참여를 통한 민주행정 (2) 깨끗하고 정직한 봉사 (3) 소득증대와 균형개발 (4) 의식개혁의 범군민적추진 | |
| 28 | 정광선 | 84. 6. 4 | 85. 9. 1 | 1 | 3 | 푸른기상 밝은마음 선진여천 | (1) 주민참여를 통한 민주행정 (2) 깨끗하고 정직한 봉사 (3) 소득증대와 균형개발 (4) 의식개혁의 범군민적추진 | |
| 29 | 박 웅 | 85. 9. 2 | 86.12.23 | 1 | 4 | 새로운 복지 여 천 건 설 | (1) 민의를 기초로한 책임행정 (2) 성실하고 정직한 봉사행정 (3) 새소득원 개발과 균형개발 (4) 밝고 명량한 새 군민상정립 | |
| 30 | 이정균 | 86.12.24 | 88. 6.10 | 1 | 5 | 풍 요 로 운 새여천 건설 | (1) 위민봉사행정의 구현 (2) 지역균형성장의 촉진 (3) 고소득원 발굴의 확대 (4) 도서관광자원의 개발 | |
| 31 | 김명동 | 88. 6.11 | 89.12.27 | 1 | 6 | 화합하는 군민 살 기 좋 은 여 천 건 설 | (1) 민본행정의 구현 (2) 자치기반의 확립 (3) 군민소득의 증대 (4) 지역개발의 촉진 (5) 문예관광의 진흥 | |
| 32 | 이기봉 | 89.12.27 | 90. 9.22 | | 10 | 화합하는 군민 살 기 좋 은 여 천 건 설 | (1) 민본행정의 구현 (2) 자치기반의 확립 (3) 군민소득의 증대 (4) 지역개발의 촉진 (5) 문예관광의 진흥 | |

| 역대 | 성 명 | 취 임 년월일 | 이 임 년월일 | 재직기간 | | 군정구호 | 군정방침 | 비고 |
|----|-----|------------|------------|------|----|--|--|----|
| | | | | 년 | 월 | | | |
| 33 | 조항규 | 90.10.17 | 93.3.28 | 2 | 5 | 화합하는 군민 살 기 좋 은 여 천 건 설 | (1) 화합안정의 정착 (2) 민의행정의 구현 (3) 지역개발의 촉진 (4) 문예관광의 진흥 | |
| 34 | 송득영 | 93. 3.29 | 94.5.5 | 1 | 1 | 군민화합으로 활 기 찬 여 천 건 설 | (1) 정성어린 봉사 (2) 활기넘친 농어촌 (3) 균형있는 개발 (4) 다시찾는 관광 | |
| 35 | 서재관 | 94. 5. 6 | 94.12.31 | | 7 | 화합하는 군민 살 기 좋 은 새 여천 | (1) 성실한 봉사 (2) 사회복지 증진 (3) 균형있는 개발 (4) 관광문예진흥 | |
| 36 | 기갑서 | 95. 1. 1 | 95.6.30 | | 6 | 화합하는 군민 살 기 좋 은 여 천 건 설 | (1) 화합하는 군민 (2) 믿음받는 군정 (3) 발전하는 지역 | |
| 37 | 정근진 | 95. 7. 1 | 96.6.11 | | 11 | 활 짝 열 린 자 치 시 대 살 기 좋 은 새 여 천 | (1) 믿음주는 열린군정 (2) 친철한 봉사행정 (3) 균형있는 지역발전 (4) 다시찾는 관광진흥 | |
| 38 | 주승용 | 96. 8. 6 | 98.3.31 | 2 | 9 | 21 세 기 를 준 비 하 는 희 망 찬 새 여 천 | (1) 깨끗하고 빠른 봉사 (2) 신뢰받는 군정 수행 (3) 일선현장 확인 행정 (4) 균형있는 지역 개발 (5) 다시찾는 관광 여천 | |

4. 역대 부시장·부군수 명단

◎ 여수시

(2013. 12. 31. 현재)

| 역대 | 성 명 | 취임년월일 | 이임년월일 | 재직기간 | | 비 고 |
|----|-------|--------------|--------------|------|----|-----|
| | | | | 년 | 월 | |
| 1 | 선 종 룬 | 1998. 4. 1 | 1998. 6. 30 | 0 | 3 | |
| 2 | 기 갑 서 | 1998. 7. 1 | 2000. 1. 11 | 1 | 5 | |
| 3 | 이 종 범 | 2000. 1. 12 | 2001. 1. 3 | 0 | 11 | |
| 4 | 조 우 연 | 2001. 1. 4 | 2003. 1. 13 | 2 | 0 | |
| 5 | 이 개 호 | 2003. 1. 14 | 2004. 1. 28 | 1 | | |
| 6 | 이 공 주 | 2004. 1. 29 | 2005. 6. 30 | 1 | 5 | |
| 7 | 김 재 곤 | 2005. 7. 1 | 2007. 1. 21 | 1 | 6 | |
| 8 | 최 오 주 | 2007. 1. 22 | 2007. 12. 27 | 0 | 11 | |
| 9 | 정 해 균 | 2007. 12. 28 | 2009. 6. 30 | 1 | 6 | |
| 10 | 정 인 화 | 2009. 7. 1 | 2011. 1. 9 | 1 | 6 | |
| 11 | 정 병 재 | 2011. 1. 10 | 2012. 12. 31 | 2 | 0 | |
| 12 | 이 호 경 | 2013. 1. 1 | | | | |

◎ 구 여수시

| 대 | 직 명 | 성 명 | 취임년월일 | 이임년월일 | 재직기간 | | 전 임 지 | 전 출 지 |
|----|---------------|-----|----------|----------|------|---|-------------------|-------------------|
| | | | | | 년 | 월 | | |
| 1 | 임 명 | 여종현 | 49.12.17 | 52. 7.11 | 2 | 6 | 곡성내무과장 | 서무과주사 |
| 2 | " | 정주양 | 52. 7.12 | 53. 9. 5 | 1 | 2 | 신 규 | 여 수 시 장 |
| 3 | " | 최병영 | 53. 9.14 | 54. 4.25 | 0 | 8 | 나주내무과장 | 광산군내무과장 |
| 4 | " | 윤용흠 | 54. 4.26 | 56. 1.19 | 1 | 7 | 순천시부시장 | 순천시부시장 |
| 5 | " | 박성두 | 56. 1.20 | 58. 7.14 | 2 | 6 | " | 순천도립병원 서 무 과 장 |
| 6 | " | 이제국 | 58. 7.15 | 61. 6.25 | 3 | 0 | 순천도립병원 서 무 과 장 | 의 원 면 직 |
| 7 | 지방행정 사 무 관 | 김호윤 | 66. 8. 1 | 69. 3. 9 | 2 | 7 | 광주시총무과장 | 목포시부시장 |
| 8 | " | 김장술 | 69. 3.10 | 70. 3. 9 | 1 | 0 | 순천시부시장 | 양 정 과 장 |
| 9 | " | 이동식 | 70. 3.10 | 71. 8.20 | 1 | 5 | 광주시총무국장 | 광 주 시 사회경제국장 |
| 10 | 지방서기관 | 정채균 | 71. 8.21 | 73. 7. 8 | 2 | 2 | 광주시기획실장 | 광주시총무국장 |

| 대 | 직 명 | 성 명 | 취임년월일 | 이임년월일 | 재직기간 | | 전 임 지 | 전 출 지 |
|----|--------|-----|------------|------------|------|----|--------------------|----------------|
| | | | | | 년 | 월 | | |
| 11 | " | 윤재공 | 73. 7. 9 | 74. 6. 19 | 0 | 11 | 광 주 시 사회경제국장 | 사 망 |
| 12 | " | 허 용 | 74. 6. 20 | 75. 9. 24 | 1 | 1 | 승주군부군수 | 해남군부군수 |
| 13 | " | 이정기 | 75. 9. 25 | 75. 12. 30 | 0 | 3 | 담양군부군수 | 양 정 과 장 |
| 14 | 지방서기관 | 김기옥 | 76. 1. 1 | 76. 9. 1 | 0 | 9 | 새마을지도과장 | 양 정 과 장 |
| 15 | " | 이순희 | 76. 9. 2 | 77. 3. 8 | 0 | 6 | 광주시총무국장 | 의 원 면 직 |
| 16 | " | 김희철 | 77. 3. 9 | 80. 12. 16 | 3 | 9 | 여천출장소부소장 | 목포시부시장 |
| 17 | " | 문병갑 | 80. 12. 26 | 82. 9. 11 | 1 | 9 | 해남군부군수 | 의 원 면 직 |
| 18 | " | 김해권 | 82. 10. 6 | 86. 3. 7 | 3 | 5 | 순천시부시장 | 전라남도 공무원교육원 |
| 19 | 지방부이사관 | 박선배 | 86. 3. 8 | 88. 6. 30 | 2 | 3 | 무 안 군 수 | 정 년 퇴 직 |
| 20 | " | 오덕교 | 88. 6. 11 | 89. 12. 6 | 1 | 6 | 전라남도 수산담당관 | 무 안 군 수 |
| 21 | " | 송득영 | 89. 12. 7 | 92. 1. 3 | 2 | 1 | 전라남도공보관 | 나 주 군 수 |
| 22 | " | 박영호 | 92. 1. 4 | 93. 3. 28 | 1 | 3 | 전라남도의사과장 | 전 라 남 도 |
| 23 | " | 김정배 | 93. 3. 29 | 93. 6. 30 | 0 | 3 | 완 도 군 수 | 의 원 면 직 |
| 24 | " | 권준표 | 93. 8. 17 | 94. 5. 5 | 0 | 8 | 전라남도사회과장 | 전라남도 정책보좌관 |
| 25 | " | 김주호 | 94. 5. 6 | 95. 6. 30 | 1 | 1 | 전라남도 공무원교육원장 | 의 원 면 직 |
| 26 | " | 선종륜 | 95. 7. 1 | 98. 3. 31 | 2 | 9 | 이북5도황해도 사 무 국 장 | 통합여수시 부 시 장 |

◎ 구 여천시

| 구분 | 대 | 성 명 | 취임년월일 | 이임년월일 | 재직기간 | | 전 임 지 | 전 출 지 |
|-------------|----|-----|----------|----------|------|----|------------------|-----------------|
| | | | | | 년 | 월 | | |
| 부 소 장 | 1 | 김희철 | 76. 9. 1 | 77. 3. 9 | 0 | 6 | 화순부군수 | 여수부시장 |
| | 2 | 박선배 | 77. 3. 9 | 80. 4. 1 | 3 | 1 | 해남부군수 | 목포부시장 |
| | 3 | 조주현 | 80. 4. 1 | 81. 4.25 | 1 | 1 | 목포부시장 | 전라남도 도서담당관 |
| | 4 | 정상채 | 81. 4.25 | 82. 4.24 | 0 | 8 | 광 주 시 동 구 청 장 | 명 예 퇴 직 |
| | 5 | 권준표 | 82. 4.25 | 85.12.31 | 3 | 10 | 광 주 시 보 사 국 장 | 여천부시장 |
| 부 시 장 | 1 | 권준표 | 86. 1. 1 | 86. 3.20 | 0 | 3 | 여천출장소 보 소 장 | 순천부시장 |
| | 2 | 신평영 | 86. 3.21 | 87. 2.17 | 0 | 11 | 광산부군수 | 전라남도 영림과장 |
| | 3 | 서삼현 | 87. 2.18 | 87.12.31 | 0 | 11 | 함평부군수 | 전라남도 농민교육원장 |
| | 4 | 강종대 | 88. 1. 1 | 89. 9. 3 | 1 | 8 | 송정부시장 | 나주부시장 |
| | 5 | 정병만 | 89. 9. 4 | 91. 1.17 | 1 | 3 | 담양부군수 | 동광양시 부 시 장 |
| | 6 | 김철환 | 91. 1.18 | 92. 1.11 | 0 | 1 | 동 광 양 시 부 시 장 | 영산호관광 개발사무소장 |
| | 7 | 주두실 | 92. 1.12 | 93. 8.16 | 1 | 7 | 고흥부군수 | 전라남도 사회과장 |
| | 8 | 정성환 | 93. 8.17 | 94.12.31 | 1 | 4 | 곡성부군수 | 전라남도 가정복지과장 |
| | 9 | 장관수 | 95. 1. 1 | 95. 7.25 | 0 | 7 | 전라남도 도서개발담당관 | 여 천 시 정책보좌관 |
| | 10 | 기갑서 | 95. 7.26 | 98. 3.31 | 2 | 8 | 전 라 남 도 | 목포부시장 |

◎ 구 여천군

| 역대 | 성 명 | 취임년월일 | 이임년월일 | 재직기간 | | 비 고 |
|----|-------|--------------|--------------|------|----|-----|
| | | | | 년 | 월 | |
| 1 | 김 기 모 | 1975. 1. 8 | 1975. 9. 2 | — | 8 | |
| 2 | 이 용 호 | 1975. 9. 3 | 1975. 12. 30 | — | 4 | |
| 3 | 송 전 규 | 1975. 12. 31 | 1977. 3. 8 | 1 | 3 | |
| 4 | 천 종 식 | 1977. 3. 9 | 1980. 8. 4 | 3 | 5 | |
| 5 | 박 내 생 | 1980. 8. 5 | 1982. 7. 3 | 1 | 11 | |
| 6 | 조 길 민 | 1985. 3. 26 | 1986. 11. 2 | 1 | 7 | |
| 7 | 김 영 남 | 1986. 11. 3 | 1987. 12. 31 | 1 | 2 | |
| 8 | 주 두 실 | 1988. 1. 1 | 1990. 7. 16 | 2 | 7 | |
| 9 | 전 윤 식 | 1990. 7. 18 | 1991. 1. 17 | — | 6 | |
| 10 | 조 영 옥 | 1991. 1. 18 | 1992. 3. 6 | 1 | 1 | |
| 11 | 최 준 호 | 1992. 3. 7 | 1993. 8. 16 | 1 | 3 | |
| 12 | 최 기 형 | 1993. 8. 17 | 1994. 12. 31 | 1 | 4 | |
| 13 | 이 상 옥 | 1995. 1. 1 | 1996. 8. 23 | 1 | 7 | |
| 14 | 최 복 만 | 1996. 8. 24 | 1998. 3. 31 | 1 | 6 | |

5. 여수시 의회의원 명단

(2013. 12. 31. 현재)

| 성 명 | 직 위 | 성별 | 선거구 | 비 고 |
|-----|-------------------|----|-----|-----|
| 박정채 | 의 장 | 남 | 아 | |
| 최대식 | 부 의 장 | 남 | 다 | |
| 정옥기 | 의회운영위원회 위원장 | 남 | 마 | |
| 김성식 | 기획자치위원회 위원장 | 남 | 라 | |
| 최석규 | 환경복지위원회 위원장 | 남 | 다 | |
| 명중남 | 관광건설위원회 위원장 | 남 | 가 | |
| 백인숙 | 예산결산특별위원회 위원장 | 여 | 비례 | |
| 주연창 | 여수산업단지관련특별위원회 위원장 | 남 | 비례 | |
| 최무경 | 의회운영위원회 간사 | 남 | 자 | |
| 임순악 | 기획자치위원회 간사 | 여 | 비례 | |
| 이상우 | 환경복지위원회 간사 | 남 | 라 | |
| 강재현 | 관광건설위원회 간사 | 남 | 마 | |
| 노순기 | 예산결산특별위원회 간사 | 남 | 나 | |
| 김양효 | 여수산업단지관련특별위원회 간사 | 남 | 자 | |
| 정한태 | 의 원 | 남 | 가 | |
| 서완석 | 의 원 | 남 | 나 | |
| 김유화 | 의 원 | 여 | 다 | |
| 김영규 | 의 원 | 남 | 라 | |
| 김충길 | 의 원 | 남 | 라 | |
| 김순빈 | 의 원 | 남 | 바 | |
| 김영철 | 의 원 | 남 | 바 | |
| 김종길 | 의 원 | 남 | 사 | |
| 이대길 | 의 원 | 남 | 사 | |
| 김상일 | 의 원 | 남 | 아 | |
| 이선효 | 의 원 | 남 | 자 | |
| 전창곤 | 의 원 | 남 | 자 | |

6. 도의회 의원 명단

(2013. 12. 31. 현재)

| 성 명 | 직 위 | 성별 | 선거구 | 비 고 |
|-----|-----|----|-----|-----|
| 이광일 | 의원 | 남 | 여수1 | |
| 송대수 | 의원 | 남 | 여수2 | |
| 서정환 | 의원 | 남 | 여수3 | |
| 김상배 | 의원 | 남 | 여수4 | |
| 김민곤 | 의원 | 남 | 여수5 | |
| 천중근 | 의원 | 남 | 여수6 | |
| 윤문철 | 의원 | 남 | 교육2 | |

7. 국회의원 명단

(2013. 12. 31. 현재)

| 성 명 | 직 위 | 성별 | 선거구 | 비 고 |
|-----|------|----|-------|-----|
| 김성곤 | 국회의원 | 남 | 여수시 갑 | |
| 주승용 | 국회의원 | 남 | 여수시 을 | |

8. 시 간부 명단

(2013. 12. 31. 현재)

| 직 위 | 직 급 | 성 명 | 현부서 임용일 | 비 고 |
|----------|---------|-----|--------------|-----|
| 시 장 | 지방정무직 | 김충석 | 2010. 07. 01 | |
| 부 시 장 | 지방3급 | 이호경 | 2013. 01. 01 | |
| 안전행정국장 | 지방4급 | 김태규 | 2013. 07. 01 | |
| 기획경제국장 | 지방4급 | 김두인 | 2013. 07. 01 | |
| 환경복지국장 | 지방4급 | 김양자 | 2012. 08. 17 | |
| 해양관광수산국장 | 지방4급 | 이노철 | 2013. 07. 01 | |
| 건설교통국장 | 기술4급 | 조태용 | 2013. 01. 14 | |
| 의회사무국장 | 지방4급 | 이종범 | 2013. 01. 01 | |
| 보건소장 | 지방전임계약직 | 김용철 | 2012. 01. 01 | |
| 농업기술센터소장 | 농업5급 | 위성복 | 2013. 07. 01 | |
| 도시개발사업단장 | 기술4급 | 김태옥 | 2013. 01. 01 | |
| 교육문화사업단장 | 지방4급 | 박개환 | 2013. 01. 01 | |
| 상하수도사업단장 | 기술4급 | 김재곤 | 2013. 07. 01 | |
| 공보담당관 | 행정5급 | 김광중 | 2013. 02. 01 | |
| 감사담당관 | 행정5급 | 박용옥 | 2013. 02. 01 | |
| 직소민원담당관 | 행정5급 | 추용엽 | 2012. 01. 09 | |
| 안전행정과장 | 행정5급 | 장채민 | 2013. 07. 01 | |
| 회계과장 | 행정5급 | 김동균 | 2013. 02. 01 | |
| 체육지원과장 | 행정5급 | 박철수 | 2013. 02. 01 | |

| 직 위 | 직 급 | 성 명 | 현부서 임용일 | 비 고 |
|----------|--------|-----|--------------|-----|
| 민원지적과장 | 행정5급 | 이일규 | 2013. 02. 01 | |
| 정보통신과장 | 행정5급 | 김충만 | 2013. 02. 01 | |
| 기획예산과장 | 행정5급 | 이경우 | 2013. 07. 01 | |
| 박람회활용과장 | 행정5급 | 고재익 | 2013. 02. 28 | |
| 세 무 과 장 | 행정5급 | 오유석 | 2011. 07. 01 | |
| 지역경제과장 | 행정5급 | 서병균 | 2011. 01. 31 | |
| 산단지원과장 | 행정5급 | 성동범 | 2013. 02. 01 | |
| 투자유치과장 | 행정5급 | 최양수 | 2013. 02. 01 | |
| 사회복지과장 | 행정5급 | 박점숙 | 2013. 02. 01 | |
| 노인장애인과장 | 행정5급 | 송병구 | 2013. 02. 01 | |
| 여성가족과장 | 행정5급 | 임채준 | 2013. 02. 01 | |
| 기후환경과장 | 환경5급 | 송성현 | 2013. 09. 24 | |
| 도시미화과장 | 행정5급 | 염창열 | 2013. 02. 01 | |
| 생활자원과장 | 환경5급 | 한원석 | 2013. 09. 24 | |
| 관 광 과 장 | 행정5급 | 강승원 | 2011. 01. 31 | |
| 수산경영과장 | 해양수산5급 | 정철균 | 2012. 08. 17 | |
| 어업생산과장 | 해양수산5급 | 황동열 | 2011. 07. 01 | |
| 해양항만레저과장 | 행정5급 | 강성원 | 2013. 02. 01 | |
| 섬자원개발과장 | 행정5급 | 조일수 | 2013. 02. 01 | |
| 도시계획과장 | 시설5급 | 김세곤 | 2013. 07. 01 | |

| 직 위 | 직 급 | 성 명 | 현부서 임용일 | 비 고 |
|----------|-------|-----|--------------|-----|
| 건설방재과장 | 시설5급 | 김정석 | 2013. 07. 01 | |
| 도 로 과 장 | 시설5급 | 김영옥 | 2011. 07. 01 | |
| 건 축 과 장 | 시설5급 | 나종순 | 2012. 08. 17 | |
| 교통행정과장 | 행정5급 | 조영은 | 2013. 02. 01 | |
| 전문위원 | 행정5급 | 장계남 | 2013. 02. 01 | |
| 전문위원 | 행정5급 | 장종순 | 2013. 02. 01 | |
| 전문위원 | 행정5급 | 양기원 | 2013. 02. 01 | |
| 보건위생과장 | 행정5급 | 김보희 | 2011. 01. 31 | |
| 건강증진과장 | 보건5급 | 남택수 | 2013. 02. 01 | |
| 중부보건지원과장 | 간호5급 | 이정자 | 2012. 01. 09 | |
| 농업정책과장 | 농업5급 | 정운섭 | 2013. 07. 01 | |
| 농촌지원과장 | 농촌지도관 | 윤혜옥 | 2012. 08. 17 | |
| 기술보급과장 | 농촌지도관 | 정재련 | 2011. 01. 31 | |
| 특산품육성과장 | 농업5급 | 류시원 | 2013. 02. 01 | |
| 도시디자인과장 | 행정5급 | 박상봉 | 2013. 02. 01 | |
| 도시재생과장 | 시설5급 | 하현옥 | 2013. 07. 01 | |
| 공영개발과장 | 시설5급 | 민화기 | 2011. 01. 31 | |
| 산 림 과 장 | 녹지5급 | 정화훈 | 2009. 07. 01 | |
| 공 원 과 장 | 녹지5급 | 오태춘 | 2013. 09. 27 | |

| 직 위 | 직 급 | 성 명 | 현부서 임용일 | 비 고 |
|------------|------|-----|--------------|-----|
| 교육지원과장 | 행정5급 | 장기생 | 2012. 01. 09 | |
| 문화예술과장 | 행정5급 | 신지영 | 2013. 07. 01 | |
| 시립도서관장 | 행정5급 | 전이근 | 2012. 01. 09 | |
| 수도행정과장 | 행정5급 | 주명순 | 2012. 01. 09 | |
| 상수도과장 | 시설5급 | 김희근 | 2012. 08. 17 | |
| 하수도과장 | 시설5급 | 김종석 | 2012. 07. 20 | |
| 도로관리사업소장 | 시설5급 | 김기채 | 2013. 07. 01 | |
| 차량등록사업소장 | 시설5급 | 도기룡 | 2013. 02. 01 | |
| 중부민원출장소장 | 시설5급 | 이충호 | 2013. 02. 01 | |
| 여수시도시공사 파견 | 행정5급 | 임채성 | 2012. 03. 09 | |
| 중견리더과정교육파견 | 행정5급 | 김재일 | 2013. 02. 01 | |

9. 읍·면·동장 명단

(2013. 12. 31. 현재)

| 직 위 | 직 급 | 성 명 | 현부서 임용일 | 비고 |
|-------|--------------|-----|------------|----|
| 돌산읍장 | 행정5급 | 강정원 | 2013.02.01 | |
| 소라면장 | 행정5급 | 남기원 | 2013.02.01 | |
| 율촌면장 | 행정5급 | 유영만 | 2013.02.01 | |
| 화양면장 | 농업5급 | 정대봉 | 2013.02.01 | |
| 남 면 장 | 행정5급 | 김용우 | 2012.08.17 | |
| 화정면장 | 행정5급 | 이득봉 | 2013.09.27 | |
| 삼산면장 | 행정5급 | 허 민 | 2012.01.09 | |
| 동문동장 | 행정5급 | 신영식 | 2013.09.27 | |
| 한려동장 | 시설5급 | 이준형 | 2013.02.01 | |
| 중앙동장 | 시설5급 | 김영곤 | 2013.02.01 | |
| 충무동장 | 행정5급 | 박순철 | 2013.01.09 | |
| 광림동장 | 행정5급 | 김병완 | 2013.01.09 | |
| 서강동장 | 행정6급 직무대리 | 정재호 | 2013.07.01 | |
| 대교동장 | 행정5급 | 서태민 | 2011.07.01 | |
| 국 동 장 | 시설5급 | 강동규 | 2011.07.01 | |
| 월호동장 | 행정5급 | 김팔봉 | 2012.08.17 | |
| 여서동장 | 행정5급 | 이영택 | 2011.01.31 | |
| 문수동장 | 행정5급 | 정채윤 | 2013.02.01 | |
| 미평동장 | 행정5급 | 김정희 | 2011.07.01 | |
| 둔덕동장 | 행정5급 | 정운주 | 2012.01.09 | |
| 만덕동장 | 행정5급 | 최인제 | 2013.09.27 | |
| 쌍봉동장 | 행정5급 | 조찬익 | 2013.02.01 | |
| 시전동장 | 행정5급 | 송석주 | 2013.02.01 | |
| 여천동장 | 행정5급 | 송하영 | 2013.02.01 | |
| 주삼동장 | 행정5급 | 최문홍 | 2013.02.01 | |
| 삼일동장 | 환경5급 | 채종철 | 2013.02.01 | |
| 묘도동장 | 행정5급 | 곽영오 | 2013.02.01 | |

10. 시 기구개편 상황

| 공포일자 | 근 거 | 구 분 | 기 구 명 | 변 동 사 항 |
|-------------|--------------|-------------------------------------|-------|--|
| 2003. 2. 28 | 규 칙 제294호 | 신 설 폐 지 통 폐 합 명칭변경 기능조정 | 조직개편 | <p>■ 5국23과 1의회(3전문위원)2직속기관(4과) 1출장소(2과) 11사업소(14과) 1읍6면20동</p> <p>【본 청】</p> <p>□ 국단위</p> <p>○ 명칭변경</p> <p>·기획재정국 → 기획관광국</p> <p>·도시건설국 → 건설교통국</p> <p>□ 과단위</p> <p>○ 신설</p> <p>·자치행정국 주민자치과</p> <p>·문화관광과분리 → 관광홍보과</p> <p>·사회여성과분리 → 여성정책과</p> <p>○ 폐지</p> <p>·자치행정국 민방위재난관리과</p> <p>○ 명칭변경</p> <p>·문화관광과 → 문화체육과</p> <p>·사회여성과 → 사회복지과</p> <p>·홍보전산과 → 정보통신과</p> <p>·해양개발과 → 해양항만정책과</p> <p>○ 기능조정</p> <p>·기획재정국 세무과 → 자치행정국 세무과</p> <p>·환경복지국 교통행정과 → 건설교통국 교통행정과</p> <p>【직속기관】</p> <p>□ 5급</p> <p>○ 통폐합</p> <p>·보건행정과 + 위생과 → 보건위생과</p> <p>○ 명칭변경</p> <p>·의무과 → 보건사업과</p> <p>【출장소】</p> <p>□ 5급</p> <p>○ 이관</p> <p>·도서복지과 → 도서개발사업소</p> |

| 공포일자 | 근 거 | 구 분 | 기 구 명 | 변 동 사 항 |
|-------------|--------------|---------------|----------------|--|
| | | | | 【사업소】 <input type="checkbox"/> 5급 <input type="radio"/> 신설 ·문화시설관리사업소 시립종합박물관 ·투자유치사업소 <input type="radio"/> 폐지 ·세계박람회지원사업소 ·자원봉사센터 <input type="radio"/> 이관 ·중부민원출장소 도서복지과 → 도서개발사업소 |
| 2003.11.12 | 규 칙 제311호 | 신 설 및 명칭변경 | 총 무 과 세 무 과 | <input type="radio"/> 담당신설 ·세무과 징수2, 징수3, 징수4담당 <input type="radio"/> 명칭변경 ·총무과 사회진흥담당 → 여론담당 ·세무과 징수담당 → 징수1담당 |
| 2003. 12. 8 | 규 칙 제312호 | 신 설 | 기 획 예산과 | <input type="radio"/> 담당신설 ·기획예산과 박람회유치담당 |
| 2004. 5. 28 | 규 칙 제325호 | 신 설 | 여 성 정책과 | <input type="radio"/> 담당신설 ·여성정책과 건강가정지원담당 |
| 2004. 6. 18 | 규칙 제327호 | 신 설 | 기 획 예산과 | <input type="radio"/> 담당신설 ·기획예산과 혁신분권담당 |
| 2004. 7. 1 | 규 칙 제328호 | 신설 및 폐 지 | 수 질 환경과 | ■ 5국23과 1의회(3전문위원) 2직속기관(4과) 1출장소(2과) 10사업소(15과) 1읍6면20동 【사업소】 <input type="radio"/> 신설(1과) ·상하수도사업소 수질환경과 <input type="radio"/> 폐지(△1소) ·위생환경사업소 |

| 공포일자 | 근 거 | 구 분 | 기 구 명 | 변 동 사 항 |
|------------|--------------|-------------------------------------|-------|--|
| 2005. 3.17 | 규 칙 제344호 | 신 설 폐 지 통 폐 합 명칭변경 기능조정 | 조직개편 | <p>■ 5국25과 1의회(3전문위원) 2직속기관(4과) 1출장소(2과) 11사업소(14과) 1읍6면20동</p> <p>【본 청】</p> <p>□ 5급</p> <p>○ 신설(3과) ·혁신분권기획단, 엑스포유치지원단, 재난방재과</p> <p>○ 폐지(1과) ·주민자치과</p> <p>□ 6급</p> <p>○ 신설(23담당) ·공무원단체, 과표, 물품관리, 균형발전, 교육지원, 법무, 홍보관리, 영상진흥, 시설관리, 네트워크, 유치지원, 대기관리, 재활복지, 영락공원, 공원시설, 산업진흥, 재래시장, 친환경산업, 주차관리, 교통정보, 국책사업, 재난관리, 건축물관리</p> <p>○ 통·폐합(2⇒1담당) ·노사협력+고용촉진⇒노사협력</p> <p>○ 명칭변경(13담당) ·문서⇒기록물관리, 자치지원⇒주민자치, 의회법무⇒의회협력, 홍보⇒홍보지원, 관광유치⇒관광마케팅, 박람회유치⇒유치기획 오수관리⇒수질관리, 산지조성⇒산림조성, 가스안전⇒에너지관리, 축산⇒축정, 교통지도⇒운수지도, 교통관리⇒교통시설, 재난방재⇒방재</p> <p>【직속기관】</p> <p>□ 6급</p> <p>○ 명칭변경(2담당) ·방역⇒질병예방, 가족보건⇒지역보건</p> |

| 공포일자 | 근 거 | 구 분 | 기 구 명 | 변 동 사 항 |
|-------------|--------------|-----|--------------|---|
| | | | | 【사업소】 <input type="checkbox"/> 5급 ○ 신설(1소) ·서울사무소 ○ 폐지(1과) ·문화시설관리사업소 사적지관리과 <input type="checkbox"/> 6급 ○ 신설(5담당) ·투자지원, 진남체육공원, 대외협력, 엑스포협력, 어항개발 ○ 폐지(2담당) ·사적지관리과 관리, 시설 ○ 명칭변경(7담당) ·간이급수⇒상수행정, 망마시설운영⇒망마시설, 흥국체육관운영⇒흥국체육관, 돌산체육관운영 ⇒돌산체육관, 선도보호⇒자립지원, 해양시설⇒도서개발, 도서전기⇒도서전력 |
| 2005. 8.22 | 규 칙 제350호 | 신 설 | 담당신설 | 【본 청】 ○ 담당신설(3담당) ·문화체육과 체전준비, 사회복지과 복지기획 시립쌍봉도서관 울촌도서관 |
| 2005.12.28 | 규 칙 제366호 | 신 설 | | 【읍 면】 ○ 부읍면장제 도입 |
| 2006. 1. 17 | 규 칙 제366호 | 신 설 | 담당신설 명칭변경 | 【본청 및 사업소】 ○ 담당신설(4담당) ·복식부기, 고객만족,부지조성, 환경산업 ○ 명칭변경(6담당) ·혁신분권⇒행정혁신, 균형발전⇒평생교육, 홍보지원⇒공보, 홍보관리⇒홍보기획 체육⇒체육진흥, 해양항만정책⇒해양항만 |

| 공포일자 | 근 거 | 구 분 | 기 구 명 | 변 동 사 항 |
|-------------|--------------|------------------------------------|-------|--|
| 2006. 3. 24 | 규 칙 제368호 | 신 설 | 담당신설 | 【본 청】 ○ 사회복지과 담당신설(1담당) ·신설 : 보육지원 ·명칭변경: 아동⇒아동복지 【사업소】 ○ 투자유치사업소 담당신설(1담당) ·특구지원 |
| 2006.04.12 | 규칙 제369호 | 신 설 변 경 통 폐 합 명칭변경 폐 지 | 조직개편 | 【본 청】 □ 6급 ○ 명칭변경(2담당) ·도시계획과 국책사업담당⇒도시정비담당 ·건설과 기반조성담당⇒농업기반정비 【출장소】 □ 6급 ○ 신설(1담당) ·민원지적과 토지정보담당 【사업소】 □ 4급 ○ 신설(1단) ·세계박람회지원단(한시기구) □ 5급 ○ 신설(1과) ·세계박람회지원단 기반조성과 ○ 명칭변경(1단1소) ·엑스포유치지원단⇒박람회 유치지원과 ·서울사무소⇒세계박람회지원단 서울사무소 ○ 통폐합(2관⇒1관) ·시립현암+시립쌍봉도서관⇒시립도서관 □ 6급 ○ 담당신설(3담당) ·유치지원과 민간협력담당 ·기반조성과 기반조성, 보상담당 ○ 명칭변경(5담당) ·엑스포유치지원단 부지조성⇒개발담당 ·시립쌍봉도서관 관리⇒도서관운영 사서⇒자료개발, 열람⇒자료운영 ·시립현암도서관(5급⇒6급 담당으로) 열람⇒현암도서관 ○ 폐지(2담당) ·시립현암도서관 관리, 사서담당 |

| 공포일자 | 근 거 | 구 분 | 기 구 명 | 변 동 사 항 |
|-------------|--------------|-----------------------------|-------|--|
| 2006. 8. 31 | 규 칙 제369호 | 신 설 통 폐 합 명칭변경 폐 지 | 조직개편 | <p>【본 청】</p> <p><input type="checkbox"/> 신설</p> <p>○ 5급(1담당관) ·공보담당관</p> <p>○ 6급(2담당) ·축제지원, 기술지원</p> <p><input type="checkbox"/> 폐지</p> <p>○ 5급(1과) ·혁신분권기획단</p> <p>○ 6급(8담당) ·공무원단체, 징수4, 민원행정, 영상진흥 시설관리, 영락공원, 가정상담, 주차제도</p> <p><input type="checkbox"/> 통폐합</p> <p>○ 5급(4과⇒2과) ·관광홍보+문화체육⇒관광문화과 ·문화체육+체육시설관리과⇒체육진흥과</p> <p><input type="checkbox"/> 명칭변경</p> <p>○ 4급(1국) ·건설교통국⇒도시건설국</p> <p>○ 5급(6과) ·건설교통국 도시계획과, 건설과, 도로과 허가민원과, 재난방재과⇒도시건설국으로</p> <p>○ 6급(5담당) ·공보⇒홍보, 민원정책⇒직소민원 ·공원시설⇒도시휴양, 방재⇒재해대책 ·행정혁신⇒혁신분권</p> <p><input type="checkbox"/> 이동</p> <p>○ 5급(1과) ·건설교통국 교통행정과 ⇒도심개발사업단 교통행정과로</p> <p>○ 6급(11담당) ·혁신분권기획단 평생교육, 교육지원 주민자치⇒교육문화 평생학습과로 ·지역경제과 노사협력⇒노사협력단으로 ·재래시장⇒도심개발 시장정비로 ·교통행정과 교통행정, 운수지도, 주차관리 교통지도, 교통정보⇒도심개발 교통행정과로 ·도로과 광고물정비⇒도심 개발지원과로</p> |

| 공포일자 | 근 거 | 구 분 | 기 구 명 | 변 동 사 항 |
|-------------|-------------|-----------------------------|-------|--|
| 2006. 8. 31 | 규칙 제369호 | 신 설 통 폐 합 명칭변경 폐 지 | 조직개편 | <p>【사업소】</p> <p><input type="checkbox"/> 신설</p> <p>○ 4급(1단) ·도심개발사업단</p> <p>○ 5급(5과) ·도심개발사업단 개발지원과, 도심개발과 ·교육문화 평생학습과, 큰여수기획단 ·노사협력단</p> <p>○ 6급(5담당) ·개발지원과 개발지원, 보상담당 ·도심개발과 개발행정, 경관조성담당 ·상수도과 정수</p> <p><input type="checkbox"/> 폐지</p> <p>○ 6급(15담당) ·시설관리과 관리, 둔덕정수장, 학동정수장 ·수질환경과 관리, 위생처리담당 ·산단지원과 관리, 정리, 분양담당 ·산단지원과 산단개발담당 ·보상과 업무, 산단보상담당 ·체육시설관리과 관리, 흥국, 망마체육관 ·시민회관 관리담당</p> <p><input type="checkbox"/> 통폐합</p> <p>○ 5급 ·상수도과+시설관리과⇒상수도과 ·하수도과+수질환경과⇒하수처리과 ·관리과+산단지원과+공영개발과+보상과 ⇒산단지원과, 공영개발과 ·체육시설관리과⇒본청 체육진흥과</p> <p><input type="checkbox"/> 명칭변경</p> <p>○ 4급(1소) ·문화시설관리사업소⇒교육문화센터로</p> <p>○ 6급(6담당) ·상수도과 시설⇒수도시설 ·공영개발과 사업개발⇒공영지원 ·시립도서관 도서관운영⇒관리담당 ·시립도서관 자료담당⇒자료개발담당 ·청소행정 도시미화⇒도시미화, 재활용</p> <p><input type="checkbox"/> 이동</p> <p>○ 6급(12담당) ·광고물관리, 도심정비, 시장정비, 교통행정 운수지도, 주차관리, 교통시설, 교통정보 평생학습, 교육지원, 주민자치, 노사협력 ⇒본청에서</p> <p>【출장소】</p> <p><input type="checkbox"/> 폐지</p> <p>○ 4급(1소) ·중부민원출장소⇒5급출장소로</p> <p>○ 5급(1과) ·행정지원과</p> <p>○ 6급(3담당) ·행정지원과 서무, 전산담당 ·민원봉사과 호적민원담당</p> |

| 공포일자 | 근 거 | 구 분 | 기 구 명 | 변 동 사 항 |
|-------------|--------------|--------------------------------------|-------|--|
| 2007. 5. 31 | 규 칙 제403호 | 신 설 통 폐 합 명 칭 변경 폐 지 분 리 | 조직개편 | <p>【본 청】</p> <p><input type="checkbox"/> 신설</p> <p>○ 4급 ·경영기획실, 주민생활지원국</p> <p>○ 5급 ·직소민원담당관, 경제투자유치담당관, 시정발전지원담당관, 주민생활지원과</p> <p>○ 6급 ·투자전략, FTA대책, 고용촉진, 현장확인 시정기초조사, 의전, 공무원교육, 살기좋은지역 희망스타트, 영락공원, 새주소, 관광시설, 해양관광 수산경영, 수산재해, 계약2</p> <p><input type="checkbox"/> 폐지</p> <p>○ 4급 ·기획관광국, 환경복지국</p> <p>○ 5급 ·지역경제과</p> <p><input type="checkbox"/> 통폐합</p> <p>○ 6급 ·지역경제+상정⇒경제정책, 산업진흥+산단협력⇒ 지역산단협력, 평가분석+통계⇒평가통계 ·인사+조직관리⇒인사, 도서관리+도서전력⇒도서지원 산단지원+공영지원⇒공영지원, 보상+이주대책⇒ 보상, 산단안전+안전지도⇒안전지도</p> <p><input type="checkbox"/> 분리</p> <p>○ 5급(2과⇒5과) ·총무과⇒총무과, 자치행정과 ·관광문화과⇒관광진흥과, 관광개발과, 문화예술과</p> <p><input type="checkbox"/> 명칭변경</p> <p>○ 4급 ·경제농수산국⇒관광해양수산국</p> <p>○ 5급 ·기획예산담당관, 노사협력담당관, 가정복지과 체육지원과, 연안관리과, 수산경영과, 어업생산과 건축과, 재난관리과</p> <p>○ 6급 ·징수운영, 차량채납처분, 고액기동, 체납정리 사랑의집, 체육지원, 지가관리, 관광진흥, 어업관리 수산물마케팅, 생산, 자원조성, 어장보전 ·건축행정, 공동주택, 건축허가, 환경허가, 건축신고</p> |

| 공포일자 | 근 거 | 구 분 | 기 구 명 | 변 동 사 항 |
|-------------|--------------|------------------------------------|-------|---|
| 2007. 5. 31 | 규 칙 제403호 | 신 설 통 폐 합 명칭변경 폐 지 분 리 | 조직개편 | <p><input type="checkbox"/> 이동</p> <p>○ 6급</p> <ul style="list-style-type: none"> ·기획예산과 법무⇒감사담당관으로 ·감사담당관 직소민원⇒직소민원담당관으로 ·박람회지원단 국제협력⇒총무과로 ·기획예산과 혁신분권⇒자치행정과로 ·평생학습과 주민자치⇒자치행정과로 <p>【직속기관】</p> <p><input type="checkbox"/> 신설</p> <p>○ 5급</p> <ul style="list-style-type: none"> ·특산물육성과 <p>○ 6급</p> <ul style="list-style-type: none"> · 브랜드육성, 돌산갯연구 <p><input type="checkbox"/> 명칭변경</p> <p>○ 5급</p> <ul style="list-style-type: none"> ·농업정책과, 농촌지원과 <p>○ 6급</p> <ul style="list-style-type: none"> · 지원기획, 꽃도시조성, 작물환경, 소득작목, 자원개발, 농산물마케팅 <p>【사업소】</p> <p><input type="checkbox"/> 신설</p> <p>○ 4급</p> <ul style="list-style-type: none"> ·환경녹지사업소 <p>○ 5급</p> <ul style="list-style-type: none"> ·도시디자인과 <p>○ 6급</p> <ul style="list-style-type: none"> ·도시디자인, 이순신프로젝트, 주차계도, 교육특구 차량과태료징수, 예술단지원 <p><input type="checkbox"/> 폐지</p> <p>○ 4급</p> <ul style="list-style-type: none"> ·산단지원개발사업소 <p>○ 5급</p> <ul style="list-style-type: none"> ·서울사무소, 개발지원과, 시립종합박물관 큰여수기획단, 투자유치사업소, 종합사회복지관 오동도관리사업소 <p><input type="checkbox"/> 통폐합</p> <p>○ 5급(2과⇒1과)</p> <ul style="list-style-type: none"> ·산단지원과+공영개발과⇒공영개발과 <p>○ 6급</p> <ul style="list-style-type: none"> ·개발지원+개발행정⇒개발행정 ·교통시설+교통정보⇒교통정보 ·관리+차량⇒차량관리 ·정수+기전⇒정수 |

| 공포일자 | 근 거 | 구 분 | 기 구 명 | 변 동 사 항 |
|-------------|--------------|------------------------------------|-------|---|
| 2008. 6. 30 | 규 칙 제403호 | 신 설 통 폐 합 명칭변경 폐 지 분 리 | 조직개편 | <input type="checkbox"/> 폐지 <input type="radio"/> 4급 · 환경녹지사업소, <input type="radio"/> 5급 · 시정발전지원담당관, 시민회관 <input type="checkbox"/> 신설 <input type="radio"/> 5급 · 봉사지원과 · 공 원 과 <input type="checkbox"/> 이관 · 자치행정국 세무과, 정보통신과 ⇒ 경영기획실 세무과, 정보통신과 · 주민생활지원국의 체육지원과, 민원지적과 ⇒ 자치행정국으로 편제 · 도시건설국의 ,재난관리과⇒자치행정국으로 편제 · 환경녹지사업소의 환경보호과, 도시미화과, 매립장관리과 ⇒ 복지환경국으로 편제 · 교육문화센터의 문화예술과 ⇒ 관광문화수산물국으로 편제 <input type="checkbox"/> 통폐합 · 총무과+행정지원과⇒자치행정과 · 주민생활지원과+사회복지과⇒주민생활지원과 · 관광진흥과+관광개발과 ⇒ 관광과 · 중부민원출장소+차량관리과 ⇒중부민원출장소 <input type="checkbox"/> 명칭변경 · 주민생활지원국 ⇒ 복지환경국 · 관광해양수산물국 ⇒ 관광문화수산물국 · 도시건설국 ⇒ 건설교통국 · 교육문화센터 ⇒ 교육지원단 · 총무과 ⇒ 행정지원과 · 노사협력담당관 ⇒ 노사산단협력관 · 관광진흥과 ⇒ 관광과 · 공원녹지과 ⇒ 산림과 |

| 공포일자 | 근 거 | 구 분 | 기 구 명 | 변 동 사 항 |
|----------|-------------|----------------------|-------|---|
| 08.12.31 | 규칙 제448호 | | 직제개편 | 한시기구 설치 등에 따른 담당 조정 <input type="checkbox"/> 담당 신설 : 3담당 ○ 가로수관리담당, 유통담당, 대중교통담당, <input type="checkbox"/> 담당 이동 : 1담당 ○ 행복마을담당 (도시계획과 ⇒ 원도심개발과) <input type="checkbox"/> 담당 명칭 변경 : 1담당 ○ 농산물마케팅담당 ⇒ 농수산물마케팅담당 ○ 수산물마케팅담당 ⇒ 수산가공담당 |
| 09.03.13 | 규칙 제453호 | | 직제개편 | 기구(課) 설치에 따른 직제개편 <input type="checkbox"/> 과(課) 신설 : 2과 (기후보호과, 중부보건지원과) <input type="checkbox"/> 담당 신설 : 3담당 ○ 기후보호정책담당, 자전거정책담당, 중부보건지원담당 <input type="checkbox"/> 담당 이동 : 4담당 ○ 기후보호담당 ⇒ 기후보호실행담당 (명칭변경) (환경보호과 ⇒ 기후보호과) ○ 에너지관리담당 (환경보호과 ⇒ 기후보호과) ○ 중부지소담당 ⇒ 중부보건민원담당 (명칭변경) (보건사업과 ⇒ 중부보건지원과) ○ 방문보건담당 (보건사업과 ⇒ 중부보건지원과) |
| 09.12.31 | 규칙 제474호 | 신 설 통 폐 합 명칭변경 | | <input type="checkbox"/> 담당 신설 : 3담당 ○ 일자리담당 ○ 서비스연계담당, 복지시설담당 <input type="checkbox"/> 담당 통합 : 2담당 ○ 생활보장담당+의료급여담당 ⇒ 생활보장담당 <input type="checkbox"/> 담당 명칭 변경 : 1담당 ○ 대중교통담당 ⇒ 시내버스정책담당 |
| 10.11.22 | 조례 제772호 | 사업소 주소 변경 | 직제개편 | <input type="checkbox"/> 대상 : 1개소(세계박람회지원단) ○ 여수시 학동 43-7 ⇒ 여수시 오림동 123 |

| 공포일자 | 근 거 | 구 분 | 기 구 명 | 변 동 사 항 |
|------------|--------------|--------------------------|-------|--|
| ‘11. 1. 17 | 규 칙 제499호 | 신 설 통 폐 합 명 칭 변경 | 조직개편 | <p>본 청】 5국, 3담당관, 27과 ⇒ 5국, 3담당관, 24과</p> <p><input type="checkbox"/> 신설</p> <p>○ 5급</p> <p>·투자유치과</p> <p><input type="checkbox"/> 통폐합</p> <p>·경제투자유치담당관+노사산단협력관 ⇒ 지역경제과</p> <p>·환경보호과+기후보호과⇒기후환경과</p> <p><input type="checkbox"/> 명칭변경</p> <p>·경영기획실 ⇒ 기획경제국</p> <p>·복지환경국 ⇒ 환경복지국</p> <p>·관광문화수산물국 ⇒ 해양관광수산물국</p> <p>·행정지원과 ⇒ 총무과</p> <p>·기획예산담당관 ⇒ 기획예산과</p> <p>·주민생활지원과 ⇒ 사회복지과</p> <p>·연안관리과 ⇒ 해양항만과</p> <p>【사업소】 4단, 12과 ⇒ 4단 15과</p> <p><input type="checkbox"/> 신설</p> <p>○ 5급</p> <p>·상황대책과</p> <p><input type="checkbox"/> 이관</p> <p>·교육지원단 봉사지원과 ⇒ 세계박람회지원단 자원봉사와</p> <p>·건설교통국 공영개발과 ⇒ 도심개발사업단 공영개발과</p> <p>·관광문화수산물국 문화예술과 ⇒ 교육문화사업단 문화예술과</p> <p><input type="checkbox"/> 명칭변경</p> <p>·교육지원단 ⇒ 교육문화사업단</p> <p>·상하수도사업소 ⇒ 상하수도사업단</p> <p>·평생학습과 ⇒ 교육지원과</p> |
| ‘11. 7. 01 | 규 칙 제517호 | 신 설 통 폐 합 명 칭 변경 지 | 조직개편 | <p>【사업소】 4단, 12과 ⇒ 4단 15과</p> <p><input type="checkbox"/> 신설</p> <p>○ 5급</p> <p>·상황대책과</p> <p><input type="checkbox"/> 이관</p> <p>·교육지원단 봉사지원과 ⇒ 세계박람회지원단 자원봉사와</p> <p>·건설교통국 공영개발과 ⇒ 도심개발사업단 공영개발과</p> <p>·관광문화수산물국 문화예술과 ⇒ 교육문화사업단 문화예술과</p> <p><input type="checkbox"/> 명칭변경</p> <p>·교육지원단 ⇒ 교육문화사업단</p> <p>·상하수도사업소 ⇒ 상하수도사업단</p> <p>·평생학습과 ⇒ 교육지원과</p> |
| ‘11. 9. 30 | 규 칙 제528호 | 폐 지 | 보건진료소 | <p>【보건소】</p> <p><input type="checkbox"/> 신설(팀장)</p> <p>·동부보건지원, 만성질환관리, 재활보건</p> <p><input type="checkbox"/> 통폐합(팀장)</p> <p>·중부보건지원+중부보건민원 ⇒ 중부보건지원</p> <p><input type="checkbox"/> 명칭변경(팀장)</p> <p>·보건사업과 저출산대책 ⇒ 출산장려</p> <p><input type="checkbox"/> 관기보건진료소 폐지</p> |

| 공포일자 | 근 거 | 구 분 | 기 구 명 | 변 동 사 항 |
|------------|--------------|-------------------|-------|--|
| '13. 1. 10 | 규 칙 제559호 | 신 설 이 관 폐 지 | 조직개편 | <p>■ 5국30과 2직속기관(7과) 3사업소(13과) 1출장소(1과) 1읍 6면 20동</p> <p>□ 국 단위</p> <ul style="list-style-type: none"> ○ 폐 지 : 세계박람회지원단 ○ 명칭변경 : 도심개발사업단 → 도시개발사업단 <p>□ 과 단위</p> <ul style="list-style-type: none"> ○ 신 설 <ul style="list-style-type: none"> · 기획경제국 : 박람회활용과, 산단지원과 · 환경복지국 : 노인장애인과 · 해양관광수산국 : 섬자원개발과 · 도로관리사업소, 차량등록사업소 ○ 폐 지 <ul style="list-style-type: none"> · 재난관리과, 박람회지원과, 상황대책과, 기반조성과, 자원봉사과 ○ 이 관 <ul style="list-style-type: none"> · 정보통신과 : 기획경제국 소관 → 자치행정국 소관 ○ 명칭변경 <ul style="list-style-type: none"> · 가정복지과 → 여성가족과 · 해양항만과 → 해양항만레저과 · 건설과 → 건설방재과 · 보건사업과 → 건강증진과 <p>□ 보건소 주소 변경</p> <ul style="list-style-type: none"> ○ 여수시 시청동1길 23 → 여수시 시청서4길 47 <p>□ 사업소 주소 신설</p> <ul style="list-style-type: none"> ○ 도로관리사업소 : 여수시 시청로 1 ○ 차량등록사업소 : 여수시 여서1로 107 <p>□ 팀 단위 개편 사항</p> <ul style="list-style-type: none"> ○ 팀 신설 <ul style="list-style-type: none"> · 공보담당관실 홍보영상 · 체육지원과 흥국체육관, 돌산체육관 · 기획예산과 법무 · 박람회활용과 박람회활용지원, 박람회기념사업, MICE산업유치 · 노인장애인과 복지시설 · 수산경영과 해외자원, 수산물마케팅 · 어업생산과 해조류 조성 · 섬자원개발과 섬주민복지, 어항시설 · 도로과 철도공항 · 보건위생과 식품안전 · 건강증진과 보건민원 |

| 공포일자 | 근 거 | 구 분 | 기 구 명 | 변 동 사 항 |
|------------|--------------|-------------------|-------|---|
| '13. 1. 10 | 규 칙 제559호 | 신 설 이 관 폐 지 | 조직개편 | <ul style="list-style-type: none"> · 공원과 공원시설 · 상수도과 마을상수도 · 도로관리사업소 도로관리, 구조물관리 · 차량등록사업소 차량과대료 <p>○ 팀 폐지</p> <ul style="list-style-type: none"> · 교통행정과 박람회교통대책 · 박람회지원과(폐지) 박람회지원, 박람회홍보, 민간협력 · 상황대책과(폐지) 총괄대책, 도로교통, 관광숙박, 행사대책 · 기반조성과(폐지) 조성지원, 개발 · 교통행정과 박람회교통대책 · 자원봉사과(폐지) 지원 <p>○ 팀 이관</p> <ul style="list-style-type: none"> · 재난관리과(폐지) 민방위 → 총무과 · 박람회지원과(폐지) 국제협력 → 박람회활용과 · 지역경제과 노사협력 → 산단지원과 · 가정복지과 노인복지,영락공원 → 노인장애인과 · 사회복지과 장애인복지 → 노인장애인과 · 해양항만과 도서개발 → 섬자원개발과 · 관광과 축제지원 → 문화예술과 · 도로과 도로정비 → 도로관리사업소 · 중부민원출장소 차량관리, 차량등록 → 차량등록사업소 <p>□ 팀 명칭 변경</p> <ul style="list-style-type: none"> ○ 총무과 여론 → 대외협력 ○ 기획예산과 의회법무 → 의회협력 ○ 지역경제과 산단협력 → 산단지원과 산단지원 ○ 재난관리과(폐지) 재난재해 → 산단지원과 산단안전 ○ 자원봉사과(폐지) 운영 → 사회복지과 자원봉사 ○ 어업생산과 자원조성 → 자원증식 ○ 해양항만과(명칭변경) 해양레포츠 → 해양항만레저과 해양레저 ○ 재난관리과(폐지) 재난재해 → 건설방재과 방재 ○ 의회사무국 자료 → 홍보자료 ○ 보건사업과(명칭변경) 지역보건 → 건강증진과 정신보건 ○ 특산물육성과 농수산물마케팅 → 농산물마케팅 ○ 상수도과 시설급수 → 수도시설, 누수방지 → 수도급수, 정수시험 → 정수관리 |

| 공포일자 | 근 거 | 구 분 | 기 구 명 | 변 동 사 항 |
|-----------|-------------|-----|-------|---|
| '13.11.01 | 규칙 제587호 | | 조직개편 | <p>■ 5국30과 2직속기관(7과) 3사업소(13과) 1출장소(1과) 1읍 6면 20동 (변동없음)</p> <p>【본 청】</p> <p><input type="checkbox"/> 국 단위 명칭변경</p> <p>○ 자치행정국 ⇒ 안전행정국</p> <p><input type="checkbox"/> 과 단위 명칭변경</p> <p>○ 총무과 ⇒ 안전행정과</p> <p>○ 매립장관리과 ⇒ 생활자원과</p> <p>○ 원도심개발과 ⇒ 원도심개발과</p> <p><input type="checkbox"/> 팀 단위 개편</p> <p>○ 신 설(3) : 총무과 내 안전총괄팀, 조직후생팀 / 민원지적과 지적재조사팀</p> <p>○ 명칭변경(1) : 보건위생과 위생지도팀 ⇒ 공중위생팀</p> <p>○ 이 관(1) : 민방위팀(총무과 ⇒ 산단지원과)</p> |

11. 여수시 기구표

(2013. 11. 1. 현재)

여수시 기구표

2013. 11. 1. 현재

| 구분 | 계 | 보통 | 의회 | 전수 | 기 | 시정수 | 출정수 | 일반 |
|-----|-----|-----|----|----|----|-----|-----|----|
| 국소단 | 11 | 5 | 1 | 2 | 3 | - | - | - |
| 과 | 81 | 30 | 3 | 7 | 13 | 1 | 1 | 1 |
| 팀 | 275 | 143 | 6 | 33 | 54 | 3 | 3 | 36 |

시

부시정

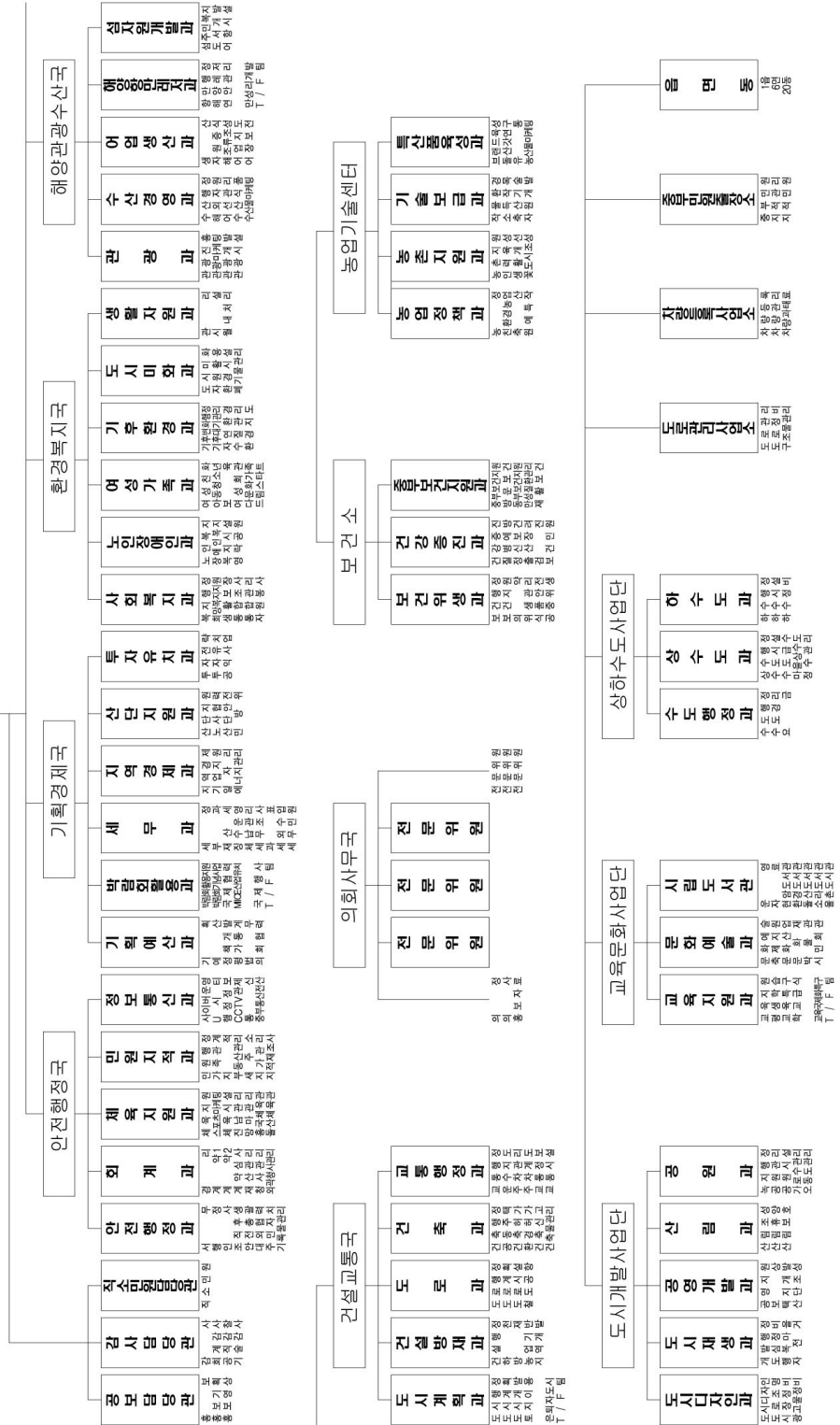

12. 시민의 상 수상자 현황

(2013. 12. 31. 현재)

| 수상년도 | 부 문 | 수 상 자 | 수상종류 |
|------|---------|-------|------|
| 1969 | 문화·예술 | 조 종 웅 | 본 상 |
| " | " | 김 기 수 | " |
| " | 산업·건설 | 김 영 준 | " |
| " | 사회·복지 | 이 선 우 | " |
| " | " | 유 봉 목 | " |
| 1970 | " | 정 재 완 | " |
| 1971 | 문화·예술 | 박 종 배 | " |
| " | 산업·건설 | 구 인 희 | " |
| 1972 | 산업·복지 | 강 석 원 | " |
| " | 산업·건설 | 노 채 술 | " |
| " | 문화·예술 | 신 병 식 | " |
| 1973 | " | 김 중 배 | " |
| " | 체 육 | 김 은 태 | " |
| 1974 | 사회·복지 | 정 명 민 | " |
| " | 체 육 | 김 은 태 | " |
| 1975 | 사회·복지 | 강 석 원 | " |
| 1977 | 체 육 | 조 상 호 | " |
| " | 사회·복지 | 백 철 우 | " |
| 1978 | 체 육 | 방 호 남 | " |
| 1979 | 문화·예술 | 정 홍 수 | " |
| 1982 | 산업·경제 | 박 일 천 | " |
| " | 사회·복지 | 임 종 훈 | " |
| 1983 | 체 육 | 김 완 | " |
| " | 교육·문화 | 김 갑 | " |
| 1984 | 지 역 개 발 | 김 정 식 | " |
| 1994 | 교육·문화 | 박 보 운 | " |
| 1995 | 체 육 진 흥 | 유 병 하 | " |

| 수상년도 | 부 문 | 수상자 | 수상종류 |
|------|-------------|-------|------|
| 2000 | 지 역 개 발 | 송 재 구 | 본상 |
| " | 교 육 문 화 | 이 중 근 | " |
| 2001 | 지 역 개 발 | 조 응 수 | " |
| " | 체 육 진 흥 | 박 길 철 | " |
| 2002 | 지역개발부문 | 김 선 규 | " |
| " | 사회복지부문 | 박 수 관 | " |
| 2003 | 사회복지부문 | 박 도 심 | " |
| 2004 | 지역개발부문 | 안 문 성 | " |
| " | 교육문화부문 | 고 영 환 | " |
| 2005 | 지역개발부문 | 김 유 평 | " |
| " | 교육문화부문 | 故 정재엽 | " |
| " | 체육진흥부문 | 김 성 | " |
| 2006 | 지역개발부문 | 故 황병규 | " |
| " | 문예홍보부문 | 지 정 익 | " |
| 2008 | 문예홍보부문 | 故 김계유 | " |
| " | 향토방위부문 | 김 우 권 | " |
| 2010 | 지 역 개 발 부 문 | 정 채 호 | " |
| 2011 | 사회복지부분 | 故 조규연 | " |
| 2011 | 문예홍보부문 | 강 종 례 | " |
| 2012 | 체육진흥부문 | 황 선 남 | " |

13. 자랑스런 여수인 현황

(2013. 12. 31. 현재)

| 연번 | 구 분 | 출신지 | 성 명 | 당시 연령 | 직 업 | 선정 연도 |
|----|-----|-----|-------|----------|------------------|-----------------|
| 1 | 법조계 | 삼일동 | 김 형 선 | 61세 | 대법관 | 1999년도 (16명) |
| 2 | | 화양면 | 김 중 빈 | 53세 | 광주고검 차장검사 | |
| 3 | 관 계 | 삼일동 | 이 효 계 | 65세 | 교수(대학원) | |
| 4 | | 동문동 | 강 영 기 | 61세 | 객원교수(동신대) | |
| 5 | | 울촌면 | 유 길 중 | 68세 | 전 내무부 치안본부 2차장 | |
| 6 | 학 계 | 쌍봉동 | 강 정 채 | 53세 | 교수(전남대 순환기내과과장) | |
| 7 | 군 인 | 울촌면 | 최 인 수 | 55세 | 제31보병사단장(육군소장) | |
| 8 | | 울촌면 | 서 종 표 | 55세 | 제6군단장(육군중장) | |
| 9 | | 한려동 | 이 기 현 | 58세 | 공군본부작전사령관(공군준장) | |
| 10 | 재 계 | 돌산읍 | 윤 형 두 | 64세 | 범우사 대표 | |
| 11 | | 울촌면 | 박 혜 옥 | 38세 | 필리핀공항택시 대표 | |
| 12 | | 남 면 | 박 수 관 | 50세 | 수출업 | |
| 13 | 기 타 | 광무동 | 김 정 수 | 51세 | 방송작가 | |
| 14 | | 중앙동 | 김 완 | 39세 | 탁구코치 | |
| 15 | | 화양면 | 전 종 주 | 49세 | 순천대학교 서예강사 | |
| 16 | | 화양면 | 고 종 수 | 22세 | 국가대표 축구선수 | |
| 17 | 관 계 | 돌산읍 | 황 인 수 | 50세 | 행정자치부 이사관 | 2001년도 (10명) |
| 18 | 학 계 | 중앙동 | 조 영 숙 | 58세 | 순천대자연과학대학장 | |
| 19 | 군 인 | 관문동 | 안 기 석 | 50세 | 작전사제5성분전단장 | |
| 20 | 재 계 | 신기동 | 서 한 정 | 59세 | (주)와인나라 닷컴원장 | |
| 21 | | 삼일동 | 이 상 준 | 64세 | (주)신안진영 대표이사 | |
| 22 | | 신기동 | 임 채 환 | 46세 | 블루코드테크놀로지(주)대표이사 | |

| 연번 | 구분 | 출신지 | 성명 | 당시연령 | 직업 | 선정연도 |
|----|------|------------|-----|------|--|-----------------|
| 23 | 문화예술 | 남면 | 이춘식 | 41세 | 국제방송교류재단영상사업팀차장 | 2001년도 (10명) |
| 24 | | 관문동 | 김현준 | 49세 | KBS 제2TV드라마 PD작가 | |
| 25 | 기타 | 고소동 | 장인순 | 61세 | 한국원자력 연구소장 | |
| 26 | | 관문동 | 이희자 | 52세 | 한국근우회장 | |
| 27 | 재계 | 봉산동 | 김상영 | 88세 | 한국은행부총재, 제8대,9대 국회의원 전경련상임부회장, 재경광주 전남항우회장 한국산업정책연구소 명예이사장 | 2002년도 (3명) |
| 28 | 문화예술 | 중앙동 | 백일섭 | 58세 | 명지대 영문과 졸업 탤런트(KBS 공채5기), 영화배우 | |
| 29 | 기타 | 공화동 | 김갑 | 83세 | 동경성악전문학교 졸업, 전여수교육장 교육특별공로상, 국민훈장 동백장 | |
| 30 | 군인 | 신월동 | 김규 | 57세 | 국방대학교 초빙교수, 예비역 공군준장 | 2004년도 (1명) |
| 31 | 기타 | 서교동 | 김부열 | 51세 | 여수고, 부산산업대 졸, 육군 대령 예편 국민생활체육협의회 기획조정실장 | 2005년도 (2명) |
| 32 | 문화예술 | 둔덕동 | 유지연 | 27세 | 서울예원중, 독일베를린 국립음대 피아니스트, 베를린 피아노 콩쿨1위 | |
| 33 | 기타 | 화정면 여자리 | 최동석 | 70세 | 여수고, 국립경찰학교 졸업 재경여수시향우회장 역임(8년) 재경여수시향우회 명예회장 | 2006년도 (1명) |
| 34 | 기타 | 돌산읍 군내리 | 추형호 | 63세 | 국립목포해양고등전문학교 졸업 정호선박(주) 대표이사(2007) 한국해기사협회 회장(2007) | 2007년도 (1명) |
| 35 | 재계 | 봉산동 | 임정웅 | 66세 | (주)정웅실업 회장 재부산항우회(창립회장) | 2008년도 (1명) |
| 36 | 문화예술 | 덕충동 | 허영만 | 62세 | 만화가(식객, 타짜, 비트, 사랑해!) | 2009년도 (2명) |
| 37 | | 삼산면 초도리 | 김미려 | 27세 | 개그우먼, 가수, 탤런트, 뮤지컬배우 | |
| 38 | 학계 | 삼산면 손죽리 | 이본수 | 64세 | 여수고, 서울대, 서울대학원(공학박사) 한국공업화학회 회장, 인하대총장 | 2010년도 (2명) |
| 39 | 관계 | 군자동 | 전형용 | 80세 | 광주서공립중, 서울대 전.소청심사위원회 위원 | |

| 연번 | 구 분 | 출신지 | 성 명 | 당시 연령 | 직 업 | 선정 연도 |
|----|-----|-----|-------|----------|-----------------|----------------|
| 40 | 법조계 | 문수동 | 주 철 현 | 52세 | 광주지방검찰청 검사장 | 2011년도 (4명) |
| 41 | 학계 | 공화동 | 배 병 우 | 61세 | 서울예술대학교수, 사진작가 | |
| 42 | 체육계 | 고소동 | 정 다 래 | 20세 | 국가대표 수영선수 | |
| 43 | | 남 면 | 이 슬 아 | 20세 | 프로바둑기사 | |
| 44 | 기타 | 교 동 | 정 종 련 | 72세 | 삼성법률봉사단 민간취적담당 | 2012년도 (3명) |
| 45 | 학계 | 쌍봉면 | 황 선 조 | 57세 | 선문대학교 총장 | |
| 46 | 기타 | 미평동 | 구 말 모 | 77세 | (사)한국근우회 일본지부회장 | |
| 47 | 학계 | 충무동 | 서 재 홍 | 64세 | 조선대학교 총장 | 2013년 (1명) |

14. 명예시민증 수여 현황

(2013. 12. 31. 현재)

| 연번 | 국적 | 직업 및 직위 | 성 명 | 당시 연령 | 공로개요 | 수 여 | | |
|----|----------|---------------|------------------------------------|----------|---|---------------|---|-----------------------|
| | | | | | | 장소 | 연월일 | 기념품 |
| 1호 | 일본 | 재일여수회부 회 장 | 河井勇 (가와이 이사무) | 75세 | ▶ 재일 여수회 부회장으로 여수를 홍보하고 많은 관광객을 유치 ▶ 뱃나무 묘목 191본 헌수 식재 | 여수진남 체 육 관 | 1999.10.15 (제1회 여수시민의 날 행사) | 거북선 모 형 (495천원) |
| 2호 | 미국 | | Robert. C.Kim (김채곤) (金萊坤) | 59세 | ▶ 조국과 조국민을 위해 충성과 헌신 봉사한 탁월한 인재로 ▶ 여수시민들에게 자긍심을 심어 주었 으며 우리시의 명예를 높인 공로가 있음 | 여수시청 상 황 실 | 1999.12.20 | - |
| 3호 | 대한 민국 | 현대기아차 회 장 | 정몽구 (鄭夢九) | 69세 | ▶ 2010여수세계박람회 유치위원장으로 재직하시는 동안 유치지원활동 적극 전개 ▶ 2012여수세계박람회 고문으로서 유치 지원활동 적극 전개 | 여수시청 현관 | 2007.9.6 | 행운의 열 쇠 |
| 4호 | 대한 민국 | 국무총리 | 한덕수 (韓惠洙) | 58세 | ▶ 정부차원의 적극적인 지원과 협력체제 구축 ▶ BIE회원국에 대한 직접 교섭활동 등 범정부적 유치활동 선도 | 여수진남 경 기 장 | 2007.11.30 (2012여수 세계박람회 유치성공 범국민 보고대회) | |
| 5호 | 대한 민국 | 국회의원 | 이인기 (李仁基) | 54세 | ▶ 국회의원 의 지원 체제 구축과 협력 ▶ 유치준비상황 점검, 17개 국 방문 유치교섭 활동 전개 | 여수진남 경 기 장 | 2007.11.30 (2012여수 세계박람회 유치성공 범국민 보고대회) | |
| 6호 | 대한 민국 | 동원그룹 회 장 | 김재철 (金在哲) | 72세 | ▶ 중앙유치위원회의 원활한 운영 및 유치활동 선봉 ▶ BIE회원국 해외순방활동 등을 통해 표심 확보에 앞장 | 여수진남 경 기 장 | 2007.11.30 (2012여수 세계박람회 유치성공 범국민 보고대회) | |

| 연번 | 국적 | 직업 및 직위 | 성명 | 당시 연령 | 공로개요 | 수여 | | |
|-----|----------|-------------------------------|--------------|----------|---|-----------------|---|-----|
| | | | | | | 장소 | 연월일 | 기념품 |
| 7호 | 대한 민국 | 국회의원 (국회재정경제위 원장) | 정의화 (鄭義和) | 60세 | ▶ 2012여수세계박람회 유치 성공을 위해 2006년 5월부터 국회 2012여수세계 박람회 특별위원회 위원장직 수행 박람회 지원 ▶ 국회의원의 유치활동에 앞장서 왔으 며, BIE회원국 해외순방 등 노력 ▶ 한나라당 지역화합발전특위 위원장 으로서 남해안 발전 세미나 개최 | 서울 파크호텔 | 2008.1.21 (시장 초청 재경 여수시향우회신년 하례식장) | |
| 8호 | 대한 민국 | 2012여수 세계박람회 조직위원장 | 강동석 (姜東錫) | 72세 | ▶ 박람회장 등 박람회 기본시설 본격 조성 및 적극적인 참가국 유치 활동 전개 | 여수진남 경기장 | 2010.10.15 (2010여수 시민의 날 행사 기념식장) | 없음 |
| 9호 | 대한 민국 | 국회2012 여수세계박람회지 원 특별위원회 | 차명진 (車明進) | 51세 | ▶ 박람회지원특별법 개정 등 국회 차원의 박람회 준비 및 운영 적극 지원 | 여수진남 경기장 | 2010.10.15 (2010여수 시민의 날 행사 기념식장) | 없음 |
| 10호 | 대한 민국 | 국회의원 한나라당 원내대표 | 김무성 (金武星) | 60세 | ▶ 박람회 관련 긴급 현안 숙원사업 해결 - 석창교차로 사업 등 2건 320억원 ▶ 정부 차원의 박람회의 성공적인 준비 및 운영 지원 | 이순신 광장 | 2011.05.03 (거북선축제 개막식장) | 없음 |
| 11호 | 대한 민국 | 최고위원 한나라당 최고위원 | 정운천 (鄭雲天) | 57세 | ▶ 박람회 관련 긴급 현안 숙원사업 해결 - 석창교차로 사업 등 2건 320억원 ▶ 정부 차원의 박람회의 성공적인 준비 및 운영 지원 | 이순신 광장 | 2011.05.03 (거북선축제 개막식장) | 없음 |
| 12호 | 대한 민국 | 현대삼호 중공업 씨름선수 | 김기태 (金騎泰) | 31세 | ▶ 2011추석장사씨름대회 한라장사에 등 극하여 받은 상금 1천만원을 여수시 불우이웃을 위해 기탁 | 여수진남 경기장 | 2011.10.15 (2011여수 시민의 날 행사 기념식장) | 없음 |
| 13호 | 대한 민국 | 사람과 환경그룹 회장 | 곽영훈 (郭英薰) | 69세 | ▶ 2005.4.29~2006.10.16 여수엑스포유치위 원장으로 재직하면서 박람회 유치에 기여 | 서울 렉싱턴 호텔 | 2012.3.8 (여수시 홍보대사 간담회장) | 없음 |

| 연번 | 국적 | 직업 및 직위 | 성명 | 당시 연령 | 공로개요 | 수여 | | |
|----|----------|--|-----|----------|--|-----------------|----------------------------|-----|
| | | | | | | 장소 | 연월일 | 기념품 |
| 14 | 대한 민국 | 2012여수 세계박람회 정부대표 | 이준희 | 64세 | ▶ BIE회원국이 아닌 미국의 박람회 참가 유치 ▶ 일본, 독일, 터키 등 104개국/10 개 국제기구 유치 활동 적극 전개 ▶ 박람회 성공개최 공로로 BIE로부터 대한민국을 대표하여 금메달 수상 | 시청 3층 회의실 | 2012.10.4 (10월 정례조회) | 없음 |
| 15 | 대한 민국 | 2012여수 세계박람회조직 위원회 사무총장 | 김근수 | 54세 | ▶ 박람회 관람객 8백만 목표달성을 위해 다양한 제도 마련 시행 ▶ 재계 단체, 교육기관·관련단체 등을 대상으로 마케팅 활동 전개 ▶ 여수사내 도로개선 사업비 등 국고 확보 지원 | 시청 3층 회의실 | 2012.10.4 (10월 정례조회) | 없음 |
| 16 | 대한 민국 | 2012여수 세계박람회조직 위원회 국제관장 | 김영석 | 53세 | ▶ 국제박람회기구(BIE)에 기본계획 제출, 박람회 국내·외 유치활동 ▶ 여수세계박람회 조직위원회 출범, 주요 기반시설 예산확보 ▶ 전국적인 홍보마케팅(충청권, 강원·경북권) 직접 수행 | 시청 3층 회의실 | 2012.10.4 (10월 정례조회) | 없음 |
| 17 | 대한 민국 | 인재육성 아카데미 이사장 전2012여수세계박 람회유치위원회 부위원장 | 정찬용 | 61세 | ▶ 2012여수세계박람회 국가계획 확정 추진 ▶ 2012여수세계박람회 적극적인 유치 활동 전개 ▶ 박람회 홍보 자원봉사단 발족 운영 | 망마 경기장 | 2012.10.15 | 없음 |
| 18 | 대한 민국 | GS칼텍스 회장 전2012여수세계 박람회유치위원 회 위원 | 허동수 | 69세 | ▶ 2012여수세계박람회 적극적인 유치 활동 전개 ▶ 박람회 유치 후 성공적 개최 지원 ▶ 기타 여수지역 경제발전 도모 및 인재육성 지원 | 망마 경기장 | 2012.10.15 | 없음 |
| 19 | 대한 민국 | 광주상공 회의소 회장 | 박홍석 | 67세 | ▶ 대한상의, 세계상공회의소 총회 등에 서 박람회 유치활동 전개 ▶ 박람회 입장권 다량구매를 통한 박람회 관람객 목표달성 기여 ▶ 언론을 통한 박람회 홍보활동 적극 전개 | 망마 경기장 | 2012.10.15 | 없음 |

| 연번 | 국적 | 직업 및 직위 | 성명 | 당시 연령 | 공로개요 | 수여 | | |
|----|----------|------------------------|-----|----------|---|--------------------|------------|-----|
| | | | | | | 장소 | 연월일 | 기념품 |
| 20 | 대한 민국 | 국무총리실 국무차장 | 육동한 | 53세 | ▶ 박람회 800만명 관람객 목표 달성 및 관람 만족도 제고에 큰 기여 ▶ 여수세계박람회의 성공개최와 지역 사회 발전 공헌 | 국무총리실 국무차장실 | 2012.11.22 | 없음 |
| 21 | 대한 민국 | 국무총리실 농수산국토 정책국장 | 이창수 | 50세 | ▶ 박람회 개최 전 예매활성화, 홍보 전략 마련, 관계부처 참여 독려 ▶ 다양한 입장권 도입, 외국인 참여 확대 방안, 사전예약제 개선 | 국무총리실 국무차장실 | 2012.11.22 | 없음 |
| 22 | 대한 민국 | 국무총리실 정무운영 과장 | 이희은 | 48세 | ▶ BIE의 카르맹 살베 이사단 일행 접견 추진 담당자로 2012세계박람회 여수 유치활동 적극 전개 ▶ 박람회 유치 추진상황 보고회 개최, 지자체 박람회 적극 참여 기여 | 시장실 | 2012.11.03 | 없음 |
| 23 | 대한 민국 | 국토해양부 장관 | 권도엽 | 60세 | ▶ 박람회 준비현황 수시 점검 성공 개최 기틀 마련 ▶ 전라선 복선전철사업 완공 및 KTX 개통 적극 지원 ▶ 여수~순천 자동차 전용도로 조기 개통 지원 | 세종문화 회관 | 2013.1.22 | 없음 |
| 24 | 대한 민국 | 국토해양부 제2차관 | 주성호 | 56세 | ▶ 박람회지원특별법 개정 등 박람회 성공개최 기반 마련 ▶ 국내·외 박람회 홍보활동 적극 전개 | | | |
| 25 | 대한 민국 | 국토해양부 해양정책 국장 | 연영진 | 55세 | ▶ 제2차 국제기구·해양변화 심포지엄 여수개최 주도적 역할 ▶ 여수선인 국내검토위원으로 여수 미래 비전과 발전방향 제시 | 국회의원 회관 548호 | 2013.7.2 | 없음 |
| 26 | 대한 민국 | 국토해양부 해양정책 과장 | 오운열 | 51세 | ▶ 제2차 국제기구·해양변화 심포 지엄 여수 유치에 적극 노력하였 으며 여수를 세계에 널리 알리는데 주도적인 역할 ▶ 박람회장 사후 활용 방안을 적극 모색 | 시장실 | 2013.01.11 | 없음 |

| 연번 | 국적 | 직업 및 직위 | 성명 | 당시 연령 | 공로개요 | 수여 | | |
|----|----------|-------------------|-----|----------|--|------------|------------|-----|
| | | | | | | 장소 | 연월일 | 기념품 |
| 27 | 대한 민국 | 전)국토 해양부 장관 | 정종환 | 64세 | ▶여수신항 2단계 개발사업(신북항 사업) 추진 ▶2012여수세계박람회 지원특별법 시행령 개정 ▶전라선 복선전철화사업 및 KTX 개통 적극 지원 | 자택 우편발송 | 2012.11.20 | 없음 |