



총 목 차

I. 연혁 History	45
II. 토지 및 기후 Land and Climate	51
III. 인구 Population	65
IV. 노동 Labor	219
V. 사업체 Establishment	231
VI. 농림수산업 Agriculture, Forestry and Fishing	245
VII. 광업, 제조업 및 에너지 Mining, Manufacturing and Energy	309
VIII. 전기·가스·수도 Electricity, Gas and Water-Supply	321
IX. 유통·금융·보험 및 기타서비스 Trade, Banking, Insurance and Other services ..	333
X. 주택·건설 Housing and Construction	355
X I. 교통·관광 및 정보통신 Transportation, Tourism and Information Telecommunications	383
X II. 보건 및 사회보장 Health and Social Security	411
X III. 환경 Environment	467
X IV. 교육 및 문화 Education and Culture	477
X V. 재정 Public Finance	511
X VI. 소득 및 지출 Income and Expenditure	525
X VII. 공공행정 및 사법 Public Administration and Justice	533
X VIII. 전국통계 National Statistics	567
X IX. 국제통계 International Statistics	645
X X. 부록 Appendix	665

세 부 목 차

I. 연 령	History	45
1. 연 령	History	47
II. 토지 및 기후	Land and Climate	51
1. 위 치	Location	53
2. 행정구역	Area and Number of Administrative Units	54
3. 토지 지목별 현황	Area of Land Category	56
4. 일기일수	Weather Days	60
5. 기상개황	Summary of Meteorological Data	61
6. 강수량	Precipitation	63
7. 해안선 및 도서	Coastline and Islands	64
III. 인 구	Population	65
1. 인구추이	Population Trend	67
1.-가. 등록인구추이	Registered population Trend	67
1.-나. 거소신고추이	Address population Trend	69
2. 읍면동별 세대 및 인구(주민등록)	Households and Population by Eup, Myeon and Dong (Resident Registration)	70
2.-가. 등록인구	Registered population	70
2.-나. 거소신고인수	Address population Trend	71
3. 읍면동별 세대 및 인구(최근년도)	Households and Population by Eup, Myeon and Dong (Recent Year)	72
4. 연령(5세 계급) 및 성별 인구	Population by Age(5-year age group) and Gender	73
5. 인구동태	Vital Statistics	213
6. 인구이동	Internal Migration	214
7. 외국인 국적별 등록 현황	Registered Foreigners by Major Nationality	216
IV. 노 동	Labor	219
1. 경제활동인구총괄(여수시)	Economically Active population(Yeosu City)	221
2. 연령별 취업자(여수시)	Employed Persons by Age Group(Yeosu City)	222
3. 교육정도별 취업자(여수시)	Employed Persons by Educational Attainment(Yeosu City)	223

4. 산업별 취업자(여수시)	Employed Persons by Industry(Yeosu City)	223
5. 직업별 취업자(여수시)	Employed Persons by Occupation(Yeosu City)	224
6. 노동조합	Labor Unions	226
7. 산업연맹별 노동조합	Labor Unions by Industrial Federation	229
V. 사업체	Establishment	231
1. 사업체 총괄	Summary of Establishments by Industry	233
2. 종사자 규모별 사업체수 및 종사자수	Number of Establishments and Workers, by Workforce Size	235
3. 산업별 사업체수 및 종사자	Number of Establishment and Workers by Industry	237
4. 종사자 규모별 사업체수 및 종사자수(읍면동)	Number of Establishments and Workers, by Workforce Size(Eup, Myeon and Dong)	242
VI. 농림수산업	Agriculture, Forestry and Fishing	245
1. 농가 및 농가인구	Farm Households and Population	247
2. 연령별 농가인구	Farm Population by Age-Group	248
3. 경지면적	Area of Cultivated Land	249
4. 경지규모별 농가	Farm Households, by Size of Cultivated Land	250
5. 농업진흥지역 지정	Land Designated for Agricultural Promotion	251
6. 한국농어촌공사	Korea Rural Community Corporation	252
7. 식량작물 생산량(정곡)	Production of Food Grain(Polished)	253
7-1. 미곡	Rice	254
7-2. 맥류	Wheat and Barley	255
7-3. 잡곡	Miscellaneous Grains	257
7-4. 두류	Beans	259
7-5. 서류	Potatoes	261
8. 채소류 생산량	Vegetable Production	263
9. 특용작물 생산량	Production of Oil seeds and Cash crops	268
10. 과실류 생산량	Fruit Production	269
11. 공공비축 미곡 매입실적(조곡)	Government-Purchased Rice by Class and Kind(Polished Rice)	271
12. 보리 매입실적	Government-Purchased Barley by Class and Kind	272
13. 정부관리양곡 보관창고	Warehouse of Government-controlled Grains	275
14. 정보관리양곡 가공공장	Processing Plants of Government-controlled Grains	277
15. 농업협동조합	National Agricultural Cooperative Federation	278
16. 농업용 기계보유	Agricultural Machinery Holdings	279

17. 비료공급	Supply of Chemical Fertilizers	281
18. 가축사육	Number of Livestock, Poultry and Feeders	282
19. 가축전염병 발생	Infectious Livestock Diseases by Case	284
20. 가축전염병 예방주사 실적	Infectious Livestock Diseases by Case	285
21. 수의사 현황	Number of Veterinarians	286
22. 도축검사	Inspection of Slaughtered Livestock	287
23. 배합사료 생산	Production of Assorted Feed	287
24. 축산물 위생관계업소		288
Number of Licensed Livestock Products premised by Business Type		
25. 소유별 산림면적	Area of Forest Land by Ownership	291
26. 임상별 산림면적	Area of Forest Land by Forest Type	292
27. 임상별 임목축적	Growing Stock by Forest Type	293
28. 임산물 생산량	Production of Forest Products	294
29. 사방사업	Erosion Control	295
30. 조 림	Reforestation by Project	296
31. 산림피해	Forest Damage	298
32. 어가 및 어가인구	Fishery Households and Population	300
32-1. 어가 및 어가인구 - 해수면어업		300
Fishery Households and Population-Sea Fishery		
32-2. 어가 및 어가인구 - 내수면어업		301
Fishery Households and Population-Inland water Fishery		
33. 어선보유	Fishing Vessel Ownership	302
34. 수산물 어획고	Fish Catches of Fishery Products	304
35. 수산물 가공품 생산고	Production of Processed Fishery Commodities	305
36. 수산물 계통판매고	Cooperative Sales of Fishery Products	306
37. 수산업협동조합	Fishery Cooperative Federation	307
Ⅶ. 광업, 제조업 및 에너지 Mining, Manufacturing and Energy 309		
1. 광업 및 제조업	Mining and Manufacturing	311
2. 사업체 규모별 광업 및 제조업	Mining and Manufacturing by Division of Industry	311
3. 제조업 중분류별 사업체수 및 종사자수		312
Number of Establishments and Workers, by Division of Industry		
4. 광종별 광구수	Number of Mines by Kind	314
5. 광산물 생산	Mineral Production	315
6. 산업 및 농공단지	Industry and Agricultural Complex	316

7. 민수용탄 수급	Demand and Supply of Coals for Residential and Commercial Uses	318
8. 연탄 생산	Briquette Production	318
9. 석유류 소비량	Petroleum Consumption	319
VIII. 전기 · 가스 · 수도	Electricity, Gas and Water-Supply	321
1. 발전현황	Electricity Generation	323
2. 용도별 전력사용량	Electric Power Consumption by Use	324
3. 제조업 중분류별 전력사용량	Electric Power Consumption by Division of Industry	325
4. 가스 공급량	Gas Supply	326
5. 도시가스 보급률	LNG Supply Rate by Region	326
6. 상수도	Public Water Services	327
7. 상수도관	Public Water Pipe	327
8. 급수사용량	Consumption of Water supplied	328
9. 급수사용료 부과	Charge for Water consumption	329
10. 하수도 인구 및 보급률	Sewage Population and Distribution rate	330
11. 하수 사용료 부과	Charges for use of Sewage Facilities	331
IX. 유통 · 금융 · 보험 및 기타서비스	Trade, Banking, Insurance and Other services	333
1. 유통업체 현황	Distribution Stores	335
2. 금융기관	Financial Institutions	339
3. 금융기관예금, 대출 및 어음	Deposits, Loans and Bills of Financial Institutions	341
4. 가계대출규모	Volume of house loan	343
5. 새마을금고	Sammaeul funds and Credit union federations	344
6. 소비자물가지수	Consumer Price Indices	345
7. 농수산물 도매시장별 유통량	Trading Volume of Agricultural and Fishery Products, by Wholesale Markets	351
8. 수출입통관실적	Exports and Imports Cleared	351
9-1. 수출실적	Exports	352
9-2. 수입실적	Imports	353
X. 주택 · 건설	Housing and Construction	355
1. 주택현황 및 보급률	Type of Housing Units and Housing supply rate	357
2. 주택의 점유 형태	Housing Units by Type of Occupation	357
3. 연면적별 주택	Housing Units by Floor Space	358

4. 건축허가	Building Construction Permits	359
5. 아파트 건립	Construction of Apartment	361
6. 토지거래허가	Permits for Land Transaction	363
7. 토지거래현황	Land Transactions by use and purpose	364
8. 개발제한구역	Areas of Restricted Development (Green Belts)	368
9. 도시계획 / 용도지역	City Development Plan / Specific Use Area	369
10. 공원	Parks	372
11. 하천	Rivers and Streams	375
12. 하천부지점용	Use of River sites	376
13. 도로	Roads	377
13-1. 폭원별 도로현황	Roads by Size	377
14. 도로시설물	Road Facilities	378
15. 교량	Bridges	380
16. 건설장비	Construction Machinery and Equipments	381
X I. 교통 · 관광 및 정보통신 Transportation, Tourism and Information Telecommunications ... 383		
1. 자동차등록	Registration Motor Vehicles	385
1-1. 읍면동별 자동차등록	Registered Motor Vehicles by Eup, Myeon and Dong	387
2. 영업용자동차업종별 수송	Transportation of Commercial Motor Vehicles, by Type of Business	389
3. 천연가스 버스현황	CNG Buses	390
4. 주차장	Parking Lot	391
5. 철도수송	Railway Transportation	392
6. 항공수송	Air Transportation	393
7. 여객선수송	Transportation of Passenger Vessels	395
8. 해운화물수송	Tonnage Carried by Vessel	396
9. 관광사업체 등록	Registration of Tourist Service Establishments	401
10. 주요 관광지 방문객수	Number of visitors	403
11. 우편시설	Postal Service Facilities	404
12. 우편물 취급	Handling of Postal Matters	406
13. 우편요금 수입	Receipts from Postal Charges	408
14. 행정전산장비 보유	Administrative Communication Facilities	409
XII. 보건 및 사회보장 Health and Social Security 411		
1. 의료기관	Number of Medical Institutions	413

2. 의료기관종사 의료인력	Number of Medical Personnels Employed in Medical Institutions	· 415
3. 보건소 인력	Number of staffs in Health Centers 416
4. 보건지소 및 보건진료소 인력	417
Number of Staffs in Health Subcenters and Primary Health Care Centers		
5. 부정의료업자 단속실적	Regulation for Illegal Medical Practices 418
가. 의료인 등	Medical Practitioners etc. 418
나. 의료기관	Medical Institutions 419
6. 의약품등 제조업소 및 판매업소	Manufactures and Stores of Pharmaceutical Goods etc.	· 420
7. 식품위생관계업소	Number of Licensed Food Premises, by Business Type 421
8. 공중위생관계업소	Number of Licensed Sanitary Premises, by Business Type	· 423
9. 예방접종	Vaccinations against Major Communicable Diseases 427
10. 법정감염병발생 및 사망	Incidents of Infectious Diseases and Deaths 429
11. 한센병 보건소 등록	Registered Leprosy Patientsat Heath Centers 431
12. 결핵환자 현황	Registered Tuberculosis Patients 432
13. 보건소 구강보건사업 실적	Oral Health Activities at Health Centers 435
14. 모자보건사업 실적	Maternal and Child Health Care Activities 436
15. 건강보험 적용인구	Beneficiaries of Health Insurance 437
16. 건강보험 급여	Benefits in Medical Insurance 437
17. 건강보험대상자 진료실적	Medical Treatment Activities of The Medically Insured	438
18. 국민연금 가입자	Number of National Pension Insurants 438
19. 국민연금 급여 지급 현황	Paying Benefit National Pension Insurant 439
20. 국가보훈대상자	Number of Patriots and Veterans 440
21. 국가보훈대상자 취업	Employment of Patriots & Veterans, and Bereaved Families	· 441
22. 국가보훈대상자 자녀취학	441
Educational Benefits for Patriots & Vaterans, and Their Families		
23. 사회복지시설	Social Welfare Facilities 442
24. 노인여가복지시설	Senior Leisure Service Facilities 444
25. 노인주거·의료복지시설	Senior Home & Medical Service Facilities 445
26. 국민기초생활보장수급자	Basic Livelihood Security Recipients 447
27. 기초노령연금 수급자 수	Number of Basic Senior Pension Recipients 449
28. 여성복지시설	Women's Welfare Institutions 450
29. 여성폭력상담	Counseling Activities for Women 452
30. 소년·소녀가장현황	The State of Households headed by child 453

31. 아동복지시설	Children Welfare Institutions	454
32. 장애인복지시설	Welfare Institutions for The Disabled	455
33. 장애인 등록 현황	Registered Disabled Persons	457
34. 부랑인시설	Homeless Institutions	459
35. 저소득 및 한부모 가정	Low-income Single Parent Families	461
36. 묘지 및 봉안시설	Cemeteries, Crematorium and Charnel houses	462
37. 방문건강관리사업실적	Home Visiting Health Service	463
38. 독거노인 현황(성별)	The elderly living alone(by Gende)	464
38-1. 독거노인 현황(연령별)	The elderly living alone(by Age)	465
X III. 환경 Environment		467
1. 환경오염물질배출사업장	Environmental Pollutant Emitting Facilities	469
2. 환경오염배출사업장 단속 및 행정조치	Inspection and Administrative Measures for Environmental Pollutant Emitting Facilities	470
3. 배출부과금 부과 및 징수현황	Imposition & Collection of Pollution Charges	471
4. 대기오염	Air Pollutant Emission	471
5. 쓰레기 수거	Waste Collection and Disposal	472
6. 생활폐기물 매립지	General Wastes Landfill	473
7. 하수 및 분뇨발생량 및 처리현황	Sewage & Night Soil Generation and Treatment	474
8. 하수종말처리장	Sewage Treatment Plants	475
X IV. 교육 및 문화 Education and Culture		477
1. 학교 총 개황	Summary of Schools	479
2. 유치원	Kindergartens	481
3. 초등학교	Elementary Schools	482
4. 중학교	Middle Schools	483
가. 중학교(국공립)	Middle Schools(National and Public)	483
나. 중학교(사립)	Middle Schools(Private)	484
5. 일반계 고등학교	General High Schools	485
가. 일반계 고등학교(국공립)	General High Schools(National and Public)	485
나. 일반계 고등학교(사립)	General High Schools(Private)	486
6. 전문계 고등학교	Specialized High Schools	487
가. 전문계 고등학교(국공립)	Specialized High Schools(National and Public)	487
나. 전문계 고등학교(사립)	Specialized High Schools(Private)	489
6-1. 특성화 고등학교	Specialized High Schools	488

가. 특성화 고등학교(국공립)	Specialized High Schools(National and Public)	488
나. 특성화 고등학교(사립)	Specialized High Schools(Private)	490
7. 특수목적 고등학교	Specialist-nurturing High School	491
가. 특수목적 고등학교(국공립)	Specialist-nurturing High School(National and Public) ·	491
나. 특수목적 고등학교(사립)	Specialist-nurturing High School(Private)	492
8. 자율 고등학교	Autonomous High School	493
가. 자율 고등학교(국·공립)	Autonomous High School(National and Public)	493
나. 자율 고등학교(사립)	Autonomous High School(Private)	494
9. 전문대학	Junior Colleges	495
10. 대학교	Collages and Universities	496
11. 대학원	Graduate Schools	497
12. 기타학교	Other Schools	499
13. 적령아동 취학	Enrollments of Children at the Right Age for Compulsory Education ···	499
14. 사설학원 및 독서실	Private Institute and Reading Room	500
15. 공공도서관	Public Libraries	501
16. 박물관	Museums	501
17. 문화재	Cultural Properties	502
18. 예술단	Art Performing Organizations	504
19. 문화공간	Cultural Facilities	505
20. 체육시설	Public Sports Facilities	506
21. 언론매체	Mass Media	509
22. 출판사 및 인쇄소 등록	Registered Publishing Company and Printing Shops	509
X V. 재정 Public Finance		511
1. 국세 징수	Collection of National Taxes	513
2. 지방세 부담	Local Tax Burden	514
3. 지방세 징수	Collection of Local Taxes	515
4. 예산결산 총괄	Summary of Budget and Settlement	517
5. 일반회계 세입결산	Settled Revenues of General Accounts	518
6. 일반회계 세출결산	Settled Expenditure of General Accounts	519
7. 특별회계 예산결산(공기업 포함)	Settled Budget of Special Accounts	520
8. 교육비특별회계 세입결산	Settled Revenues of Special Account for Education	520
9. 교육비특별회계 세출결산	Settled Expenditure of Special Account for Education ··	521
10. 도 공유재산	Public Properties Commonly Owned by Province	521
11. 시·군·구 공유재산	Public Properties Commonly Owned by Si	522
12. 지방재정자립지표	Local Finance Independence Indicator	523

XVI. 소득 및 지출	Income and Expenditure	525
1. 지역소득	Regional Income	527
2. 경제활동별 도내 총생산(당해년 가격)	Gross Regional Domestic Product by Economic Activity(At current prices)	529
3. 경제활동별 도내 총생산(기준년 가격)	Gross Regional Domestic Product by Economic Activity(At 2000 constant prices)	530
4. 도내 총생산에 대한 지출(당해년 가격)	Expenditure on GRDP(At current prices)	531
5. 도내 총생산에 대한 지출(기준년 가격)	Expenditure on GRDP(At 2000 constant prices)	532
XVII. 공공행정 및 사법	Public Administration and Justice	533
1. 공무원 총괄	Summary of Government Employees(Authorized)	535
2. 본청 공무원	Government Employees of Head Office	536
3. 의회사무국, 시 직속기관 및 사업소 공무원	Government Employees of Council, Direct or Affiliated Agencies	537
4. 읍·면·동 공무원	Government Employees of Eup, Myeon and Dong	539
5. 소방공무원	Fire-fighting Officials	540
6. 경찰공무원	Police Officials	541
7. 퇴직사유별 공무원	Government Employees by Cause of Retirement	542
8. 공무원 훈련	Public Servants in the Training Courses for the Promotion	543
9. 관내관공서 및 주요기관	Number of Government and Public Offices and Major Agencies	545
10. 민원서류 처리	Handling of Civil-Request Documents	548
11. 여권발급	Passport Issues	549
12. 범죄발생 및 검거	Criminal Offenses and Arrests	551
13. 연령별 피의자	Suspects by Age-group	552
14. 학력별 피의자	Suspects by Education Background	552
15. 소년범죄	Juvenile Delinquency	553
16. 외국인범죄	Foreign Criminals	553
17. 화재발생	Fire Incidents	554
18. 원인별 화재발생	Fire Incidences by Cause	555
19. 발화요인별 화재발생	Fire Incidents by Cause	555
20. 장소별 화재발생	Fire Incidences by Place	556
21. 소방장비	Fire-fighting Equipment	557
22. 119구급활동 실적	Performance of EMS Activity	560
22-1. 119구조활동 실적	Performance of 119 Rescue Activity	561

23. 재난사고발생 및 피해현황 Calamities and Damage	562
24. 풍수해 발생 Damage from Storms and Floods	563
25. 교통사고발생(자동차) Traffic Accidents(Automobile)	564
26. 자동차 단속 및 처리 Traffic Regulation and Punishment of Violations	565
27. 운전면허 소지자 Number of Driver's Licence Holders	566
XVIII. 전국통계 National Statistics	567
1. 전국 행정구역 총괄 Summary of Administrative Units	569
2. 인구추이 Population Trend	571
3. 연령(5세 계급)별 인구 Population by 5-year Age Group	574
4. 주요 경제지표 Major Economic Indicators	576
5. 경제활동 인구 Economically Active Population	582
6. 산업별 취업자 Employed Persons by Industry(By 2000 Classification)	585
7. 직업별 취업자 Employed Persons by Occupation(By 2000 Classification)	586
8. 지역별 산업 생산 · 출하 · 재고지수	588
Industrial Production, Shipment And Inventory by Province	
9. 도시근로자 가구당 월평균 가계수지	590
Average Monthly Income and Expenditure per Household for Urban Salary and Wage Earner's Households	
10. 도시 가구당 월평균 가계지출	599
Average Monthly Expenditure per Household in Cities	
11. 생산자 물가지수 Producer Price Index	608
12. 전 도시 소비자 물가지수 Consumer Price Indexes of All Cities	615
13. 통합재정수지 Consolidated Central Government Statistics	621
14. 국내 총생산에 대한 지출 Expenditure on Gross Domestic Product	625
15. 경제활동별 국내총생산 및 국민총소득	627
Gross Domestic Product by Kind of Economic Activity and Gross National Income	
16. 지역내 총생산 Gross Regional Domestic Product	631
17. 수출입 총괄 Summary of Exports and Imports	633
18. 주요 국별 수출 Exports by Major Country(Destination)	635
19. 주요 국별 수입 Imports by Major Country(Origin)	639
20. 자동차 등록 Number of Registered Motor Vehicles	643
XIX. 국제통계 International Statistics	645
1. 국토면적 및 장래인구 Surface Area & Population Prospects	647

2. 조출생률 및 조사망률	Crude Birth and Crude Death Rates	649
3. 실업률	Unemployment Rates	650
4. 물가지수	Price Indices	651
5. 수출 · 수입	Exports and Imports	653
6. 수출 · 입 단가지수	Export & Import Unit Values Indexes	655
7. 국제수지(경상수지)	Balance of Payments (At Current Account)	657
8. 무역의존도	Trade Dependency Rates	658
9. 국민총소득(당해년 가격)	Gross National Income(Current Prices)	660
10. 1인당 국내총소득(당해년 가격)	GDP Per Capita(At current prices)	661
11. 국내총생산(당해년 가격)	Gross Demestic Product(At Current Prices)	662
12. 경제성장률(기준년 가격 GDP)	GDP Growth Rates(At Constant Prices)	663
13. 남 · 북한 주요 경제지표(2015)		664

Major Economic Indicators of Republic of Korea and D.P.R.K.(2015)

XX. 부록 Appendix 665

1. 문화재 현황	Cultural Properties	667
2. 국제교류도시 현황(9개국 14개시)		
	Status of International sister & friend cities(14 cities 9 countries)	671
3. 역대 시장 · 군수 명단	List of Successive Mayor	672
4. 역대 부시장 · 부군수 명단	List of Successive Vice-Mayor	679
5. 여수시 의회 의원 명단	List of Member of City Council	683
6. 전라남도 의원 명단	List of Member of Provincial Assembly	684
7. 국회의원 명단	List of Member of the National Assembly	684
8. 시 간부 명단	List of Executive Member of City Hall	685
9. 읍 · 면 · 동장 명단	List of Chief of Eup · Myeon · Dong	689
10. 시 기구 개편 상황	Change of County Organization	690
11. 여수시 업무안내도	Organization Table of City	709
12. 시민의 상 수상자 현황	The Status of Citizen's Prize Winners	710
13. 자랑스런 여수인 현황	The Status of Proud Yeosu Natives	712
14. 명예시민증 수여 현황	The Status of Honorary Citizenship Awarded	715

I . 연 혁

History

I . 연 혁

History

□ 삼국시대

- 백제성왕 16년(538) 구지하성(久知下城) 관하 삼평군(또는 사평군, 감평군) 산하 원촌현 및 돌산현(突山懸)에 속함

□ 통일신라시대

- 신라경덕왕 16년(757) 무주(武州)관하 승평군 해읍현(海邑懸 - 여수, 여천), 여산현(廬山懸 - 돌산)에 속함

□ 고려시대

- 태 조 23년(940) 승평군 여수현, 돌산현(昇平郡 麗水懸, 突山懸)
- 충선왕 2년(1310) 승평군이 순천도호부(석창)로 바뀜
- 공민왕 (1355) 순천도호부가 여수도호부로 바뀜

□ 조선시대

- 태조 5년(1396) 당시 현령이던 오흔인(吳欣仁)이 이성계의 역성혁명 불복으로 여수현을 폐지, 순천부 관하 진례량 만호진(進禮梁 萬戶鎭) 돌산 만호진 설치
- 세종 5년(1423) 진례량 만호진 폐지, 내례포 만호진(內禮浦 萬戶鎭 - 현 국동)설치
- 성종 10년(1479) 잦은 왜구의 침입으로 내례포 만호진을 파하고 전라좌도 수군절도사영(全羅左道 水軍節度使營)으로 격상
- 선조 26년(1593) 충청, 전라, 경상의 3도수군통제영(三道水軍統制營)이 전라좌수영에 병설
- 선조 34년(1601) 3도수군통제영이 너무 서쪽에 있다하여 경상우수영(慶尙右水營)으로 옮기고 수군절도영만 남겨 좌수영이라 함
- 영조 원년(1725) 전라도 여수도호부(全羅道 麗水都護府) 설치, 전라좌수사가 겸임
- 영조 2년(1726) 전라도 여수도호부 폐지
- 고종 32년(1895) 갑오경장으로 전라좌수영 폐지, 남원부 순천군 여수면(麗水面 - 쌍봉, 돌산, 화정, 남면 포함), 삼일포면, 소라포면(화양 포함)
- 고종 33년(1896) 나주부 돌산군 설치(홍양, 낙안, 순천, 광양 등 4개 군의 각도서 8개 면을 관할)
※ 당시 돌산군 관할 구역 : 두남면(돌산 본도), 금오도(남면), 화개면(개도, 상화), 경호면(대경, 소경), 태인면(태인, 송, 장, 묘도), 옥정면(백야, 조발도), 봉래면(고흥 나로도), 금산면(고흥, 거금도, 소록도 등)
- 광무 원년(1897) 고종 43년 5월 16일 칙령 제12호로 울촌, 여수, 삼일, 소라 등 4개 면으로 여수군 신설 그 후 쌍봉, 화양, 구산면이 분면 7개 면 관할

□ 일제시대

- 1910년 여수군 7개 면장 임명
- 1914년 돌산군을 폐하고 여수군이 여수, 울촌, 소라, 삼일, 쌍봉, 화양, 돌산, 남면, 화정, 삼산 등 10개 면 관할
- 1931년 여수면이 여수읍으로 승격

□ 대한민국 정부수립 이후

- 1949. 6. 29 여수항으로 개항 선포(대통령령 제139호)
- 1949. 8. 15 여수읍이 여수시로 승격(대통령령 제161호)
동시에 여수군을 여천군으로 개칭 9개 면 관할, 여수시 2정 10개 리 26개 동으로 운영
- 1967. 1. 1 여수시 26개 법정동으로 확정
- 1973. 7. 1 행정구역 개편(대통령령 제6542, 1973. 3. 12.) : 여천군 돌산면 경호리가 여수시에 편입 27개 동이 되었으며, 광양군 골약면 송도, 장도가 여천군 울촌면에 편입
- 1975. 7. 1 여수시 조례 제616호로 196개 통 신설, 926개 반으로 운영
- 1976. 9. 1 전라남도 조례 제796호(1976. 8. 30)에 의거 전라남도 여천지구출장소 개소, 여천군 관할인 삼일면 일원과 쌍봉면 일부(주삼, 봉계, 해산)를 관장 여천군 쌍봉면 잔여 8개 리를 전라남도 여천지구 출장소로 이관
- 1978. 1. 1

□ 1980년 이후

- 1980. 12. 1 삼일면과 돌산면이 읍으로 승격(대통령령 제10050호, 1980.10.21)
- 1980. 12. 4 여천군 조례 제864호에 의거 전라남도 여천지구 출장소 학용리가 학동, 학용으로 시전리가 신기, 시전으로 분리 24개 법정리로 구획
- 1982. 3. 18 여수시 조례 시행규칙 제391호에 의거 211통 1,073반으로 조정
- 1983. 2. 5 행정구역 개편으로 화정면 여자리의 달천도가 소라면 복산 5구로, 동여자리의 운두도가 화양면 이천리로 편입
- 1984. 3. 1 여천군 조례 제992호에 의거 전라남도 여천지구 출장소 관할 행정리 35개를 55개 리로 조정
- 1986. 1. 1 법률 제3798호(1985.12.28) 공포로 전라남도 여천지구 출장소가 여천시로 개칭됨에 따라 7개 행정동(24개 법정동) 95개 통 342개 반으로 조정·운영
- 1986. 8. 1 여천군의 163개 운영상 리를 189개 리로 조정
- 1986. 8. 1 여천시의 95통 342개 반에서 107통 364개 반으로 조정
- 1986. 12. 18 여수시통·반설치조례 제1236호에 따라 247개 통 1,214반으로 조정

- 1987. 1. 1 법률 제12007호(1986.12.23)에 의거 여수시 경호동 일부(장도, 가덕도)와 여천군 화양면 일부(용주리 송소)가 여천시에 편입, 여천시 묘도동 일부(지진도)가 광양 출장소에 이관, 여천군 울촌면 상여리가 상봉리로, 송정리가 여동리로 명칭 변경
- 1989. 3. 7 여천시통·반설치조례 시행규칙 제101호로 120통, 426반으로 조정
- 1989. 9. 8 여수시통·반설치조례 시행규칙 제655호에 의거 272통, 1,357반으로 조정

□ 1990년 이후

- 1991. 10. 16 여천시통·반설치조례시행규칙 제210호로 165통 629반으로 조정
- 1992. 11. 3 여수시통·반설치조례시행규칙 제801호에 의거 324통 1,623반으로 조정
- 1993. 10. 1 여천시통·반설치조례시행규칙 제280호로 181통 707반으로 조정
- 1993. 12. 27 여수시통·반설치조례시행규칙 제876호에 의거 350통 1,714반으로 조정
- 1994. 12. 29 여수시통·반설치조례시행규칙 제876호에 의거 352통 1,772반으로 조정
- 1995. 1. 21 여천군 189개 운영상 리를 191개로 조정
소라면 관기리 1구를 분리 상관을 1구, 하관을 3구로 하고, 소라면 사곡리 2구를 분리 상사, 하사를 1구로 궁항을 4구로 함
- 1995. 3. 11 여천시 동명칭과 관할구역을확정하는조례 제500호(1995.3.11)로 학용동 일부를 학동, 신기동, 시전동으로, 시전동 일부를 학동으로 선원동 일부를 안산동으로 편입 조정
- 1996. 1. 3 여천시통·반설치조례시행규칙 중 개정규칙 제341호에 의거 199통 784반으로 조정
- 1996. 9. 17 여수시통·반설치조례시행규칙 제943호에 의거 361통 1,883개반으로 조정
- 1997. 8. 25 여수시통·반설치조례시행규칙 제999호에 의거 368통 1,854개반으로 조정
- 1998. 4. 1 법률 제5457호(1997.12.17)의 전라남도여수시도농통합형태의시설치등에 관한 법률에 의거 1998. 4. 1. 통합여수시 출범, 1읍6면21행정동(51개 법정동), 191리(63개 법정리), 582통 3,362반으로 운영
- 1999. 1. 27 여수시라·통·반설치및운영조례시행규칙 제159호에 의거 407통 3,381개반으로 조정
- 1999. 9. 14 여수시라·통·반설치및운영조례시행규칙 제186호에 의거 399통 3,398개반으로 조정

□ 2000년 이후

- 2000. 6. 26 여수시라·통·반설치및운영조례 제206호에 의거 399통 3,408개반으로 조정
- 2001. 5. 3 여수시라·통·반설치및운영조례시행규칙 제242호에 의거 399통 3,415개반으로 조정
- 2001. 12. 29 여수시라·통·반설치및운영조례 제344호에 의거 192개리 399통 3,409개반으로 조정

- 2002. 10. 25 여수시라·통·반설치및운영조례시행규칙 제285호에 의거 417통 3,527개반으로 조정
- 2005. 2. 28 여수시라·통·반설치및운영조례시행규칙 제342호에 의거 421통 3,543개반으로 조정
- 2005. 6. 29 여수시라·통·반설치및운영조례시행규칙 제348호에 의거 426통 3,585개반으로 조정
- 2005. 8. 22 여수시라·통·반설치및운영조례시행규칙 제351호에 의거 430통 3,628개반으로 조정
- 2006. 8. 8 여수시라·통·반설치및운영조례 제378호에 의거 192리 378통 3,674개반으로 조정
- 2006. 10. 30 여수시리·통·반설치및운영조례시행규칙 제386호에 의거 192리 437통 3,682개 반으로 조정
- 2006. 12. 29 여수시라·통·반설치및운영조례 제390호에 의거 192개리 438통 3,688개반으로 조정
- 2007. 11. 23 여수시라·통·반설치및운영조례 제610호에 의거 194개리 438통 3,698개반으로 조정
- 2010. 10. 6 여수시라·통·반설치및운영조례 제763호에 의거 194개리 445통 3,730개반으로 조정
- 2011. 2. 1 여수시리·통·반설치및운영조례시행규칙 제501호에 의거 194개리 449통 3,769개 반으로 조정
- 2012. 3. 9 여수시라·통·반설치및운영조례 제855호에 의거 200개리 449통 3,769개 반으로 조정
- 2012. 8. 10 여수시리·통·반설치및운영조례시행규칙 제553호에 의거 200개리 449통 3,815개 반으로 조정
- 2013. 3. 15 여수시라·통·반설치및운영조례 제913호에 의거 201개리 449통 3,815개 반으로 조정
- 2013. 3. 25 여수시리·통·반설치및운영조례시행규칙 제566호에 의거 201개리 452통 3,852개 반으로 조정
- 2014. 2. 7 여수시리·통·반설치및운영조례시행규칙 제566호에 의거 201개리 453통 3,897개 반으로 조정
- 2014. 8. 13 여수시리·통·반설치및운영조례 제1019호에 의거 208개리 453통 3,969개 반으로 조정
- 2014. 9. 5 여수시리·통·반설치및운영조례시행규칙 제606호에 의거 208개리 456통 3,996개 반으로 조정
- 2014. 12. 8 여수시리·통·반설치및운영조례시행규칙 제611호에 의거 208개리 458통 4,023개 반으로 조정
- 2015. 2. 26 여수시리·통·반설치및운영조례시행규칙 제617호에 의거 208개리 448통 4,004개 반으로 조정
- 2015. 11. 27 여수시리·통·반설치및운영조례시행규칙 제636호에 의거 208개리 451통 4,030개 반으로 조정

Ⅱ. 토지 및 기후

Land and Climate

II. 토지 및 기후

Land and Climate

1. 위치 Location

시청 소재지 Location	단 Extremity	경도와 위도의 극점 Extreme of longitude and latitude			연장거리 Gross distance
		지 명 Name of place	극 점 Extreme		
			동경 East longitude	북위 North latitude	
여수시 시청로 1 (학동)	동단 Eastern extremity	여수시 남면 연도리(작도) * 연도리 산607	127-54 -18.6	34-25 -00.8	동서간 63.161km
	서단 Western extremity	여수시 삼산면 초도리(안목 섬) * 초도리 산2097-1	127-13 -03.5	34-13 -23.0	East-West distance
	남단 Southern extremity	여수시 삼산면 덕촌리 * 덕촌리 산172-528	127-19 -26.6	34-00 -17.8	남북간 99.377km
	북단 Northern extremity	여수시 묘도동 * 묘도동 290-3(도로)	127-42 -57.9	34-53 -56.8	South-North distance

주) 세계측지계 GRS80 기준

○ 지 형

- 우리 시는 우리나라 남해안 중앙의 여수반도에 위치하여 동쪽은 경상남도 남해군과 바다로 경계를 하고, 서쪽은 순천만을 끼고 고흥반도의 동남쪽과 바다로 경계하며, 남쪽은 남해바다와 접하고 북쪽은 순천시와 육지로 경계하고 있음
- 오동도를 비롯한 진남관, 돌산대교, 만성리해수욕장, 방죽포해수욕장, 홍국사, 향일암, 백도 등 유명 관광명소가 많고, 여수국가산업단지, 오천지방산업단지, 여수화양농공단지, 울촌지방산업단지 조성 등으로 국가 기반산업의 중심지이며,
- 리아스식 해안선과 넓은 간석지로 이루어져 있어 어족, 해조류, 패류 등 수산자원이 풍부하여 살기 좋은 항구 도시임

2. 행정구역(2-1) Area and Number of Administrative Units

(Unit : number) (단위 : 개)

구분 연별 읍면동별			시 · 군 · 구 Si, Gun & Gu			읍 · 면 · 동 Eup, Myeon & Dong			
	면적 (km ²) Area	구성비 (%) Composition		시 Si	군 Gun	읍 Eup	면 Myeon	동	
								Dong	
								행정 Administratie	법정 Legal
2 0 1 0	502.80	100	1	1		1	6	20	51
2 0 1 1	503.33	100	1	1	0	1	6	20	51
2 0 1 2	503.83	100	1	1	0	1	6	20	51
2 0 1 3	503.83	100	1	1	0	1	6	20	51
2 0 1 4	508.84	100	1	1	-	1	6	20	51
2 0 1 5	508.88	100.00	1	1	0	1	6	20	51
돌 산 읍	71.93	14.1				1			
소 라 면	60.56	11.9					1		
울 촌 면	47.59	9.4					1		
화 양 면	70.12	13.8					1		
남 면	42.55	8.4					1		
화 정 면	26.36	5.2					1		
삼 산 면	27.55	5.4					1		
동 문 동	0.93	0.2						1	3
한 려 동	0.95	0.2						1	2
중 양 동	0.50	0.1						1	3
충 무 동	1.35	0.3						1	3
광 림 동	3.40	0.7						1	2
서 강 동	0.66	0.1						1	2
대 교 동	1.61	0.3						1	2
국 동	1.53	0.3						1	1
월 호 동	6.79	1.3						1	2
여 서 동	2.58	0.5						1	1
문 수 동	2.24	0.4						1	1
미 평 동	3.09	0.6						1	1
둔 덕 동	4.08	0.8						1	1
만 덕 동	15.96	3.1						1	3
쌍 봉 동	7.17	1.4	1	1				1	4
시 전 동	6.26	1.2						1	3
여 천 동	7.53	1.5						1	3
주 삼 동	11.53	2.3						1	3
삼 일 동	72.56	14.3						1	10
묘 도 동	11.52	2.3						1	1

자료 : 총무과, 민원지적과

2. 행정구역(2-2) Area and Number of Administrative Units

(Unit : number) (단위 : 개)

구분 연별 읍면동별	통·리 Tong & Ri		반 Ban	출 장 소 Branch Office			
	통 Tong	리 Ri		시·도 Metropolitan City & Province	시·군·구 Si, Gun & Gu	읍·면 Eup & Myeon	
		행정 Administratie					
2 0 1 0	445	194	3,730	4	0	1	3
2 0 1 1	449	194	3,769	4	0	1	3
2 0 1 2	448	201	3,815	4	0	1	3
2 0 1 3	452	201	3,852	4	0	1	3
2 0 1 4	458	208	4,023	4	-	1	3
2 0 1 5	451	208	4,030	4	-	1	3
돌 산 읍		44	171	2			2
소 라 면		42	186				
울 촌 면		37	91				
화 양 면		31	88				
남 면		24	118				
화 정 면		20	72	1			1
삼 산 면		10	80				
동 문 동	15		130				
한 려 동	10		87				
중 양 동	14		132				
충 무 동	16		102				
광 림 동	15		115				
서 강 동	10		87				
대 교 동	15		144				
국 동	27		173				
월 호 동	16		103				
여 서 동	31		263	1		1	
문 수 동	34		276				
미 평 동	20		146				
둔 덕 동	18		126				
만 덕 동	19		142				
쌍 봉 동	69		419				
시 전 동	48		375				
여 천 동	36		259				
주 삼 동	20		101				
삼 일 동	12		32				
묘 도 동	6		12				

자료 : 총무과, 민원지적과

3. 토지 지목별 현황(4-1) Area of Land Category

(Unit :) (단위 : m²)

구분 연별 읍면동별	계 Total	전 Dry paddy	답 Rice paddy	과수원 Orchard	목장용지 Pasture	임 야 Forest field	광천지 Mineral spring site
2 0 1 0	502,803,278.4	67,063,852.4	42,852,532.2	514,655.0	1,857,075.0	310,101,550.1	0.0
2 0 1 1	503,328,294.1	67,751,370.9	42,508,534.7	564,427.0	1,862,504.0	307,908,566.1	0.0
2 0 1 2	503,831,583.2	67,411,592.9	42,166,086.5	561,624.0	1,855,900.0	307,268,635.4	0.0
2 0 1 3	504,308,958.3	66,829,496.6	41,689,757.7	564,671.0	1,855,559.0	306,283,875.3	0.0
2 0 1 4	508,836,884.3	66,385,322.5	41,244,470.8	561,258.0	1,855,401.0	305,225,765.5	0.0
2 0 1 5	508,880,000.4	65,565,560.5	40,561,539.4	551,726.0	1,853,751.2	304,493,575.4	0.0
돌 산 읍	71,929,086.1	10,430,726.7	4,913,609.3	95,111.0	1,007,365.0	48,088,355.0	0.0
소 라 면	60,564,269.2	6,809,092.0	9,510,811.5	36,007.0	161,334.0	35,477,151.0	0.0
울 촌 면	47,592,774.5	5,111,858.0	7,751,508.0	222,251.0	367,311.0	26,763,137.1	0.0
화 양 면	70,120,721.1	10,667,628.2	6,023,600.7	125,376.0	215,431.0	47,324,776.8	0.0
남 면	42,547,658.0	9,132,833.0	1,421,122.0	0.0	598.0	29,885,616.0	0.0
화 정 면	26,355,444.0	6,719,071.0	912,212.0	1,774.0	2,927.0	17,084,039.0	0.0
삼 산 면	27,545,113.0	4,779,732.0	283,420.0	981.0	81,491.0	20,730,430.0	0.0
동 문 동	930,828.0	103,253.0	4,253.0	0.0	0.0	152,862.0	0.0
한 려 동	949,848.7	40,557.0	0.0	0.0	0.0	131,879.0	0.0
중 양 동	502,065.2	15,699.0	0.0	0.0	0.0	21,202.0	0.0
충 무 동	1,347,660.5	232,233.0	43,949.0	0.0	0.0	447,473.8	0.0
광 립 동	3,395,794.1	371,608.0	65,137.0	0.0	0.0	1,762,947.0	0.0
서 강 동	655,398.5	79,498.0	27,350.0	0.0	0.0	156,344.0	0.0
대 교 동	1,614,036.7	241,673.0	41,413.0	0.0	0.0	385,533.0	0.0
국 동	1,533,346.3	91,690.0	14,362.0	815.0	0.0	485,378.0	0.0
월 호 동	6,792,693.0	1,129,191.0	142,245.0	0.0	0.0	2,365,173.9	0.0
여 서 동	2,575,168.9	203,458.7	115,808.7	0.0	0.0	1,223,622.0	0.0
문 수 동	2,244,446.3	171,870.0	31,876.0	0.0	0.0	835,491.7	0.0
미 평 동	3,088,607.9	139,186.0	92,217.0	0.0	0.0	1,766,916.0	0.0
둔 덕 동	4,075,727.1	177,670.0	424,974.0	0.0	0.0	2,177,414.0	0.0
만 덕 동	15,960,980.8	1,442,025.0	783,629.0	0.0	0.0	9,908,255.6	0.0
쌍 봉 동	7,165,987.9	500,045.0	341,604.0	3,826.0	0.0	2,782,718.2	0.0
시 전 동	6,255,658.8	1,053,844.0	453,340.0	4,119.0	0.0	2,415,288.6	0.0
여 천 동	7,531,580.6	796,473.0	1,171,571.0	15,954.0	3,663.0	2,419,866.5	0.0
주 삼 동	11,527,706.5	1,012,651.9	1,935,658.7	3,307.0	4,568.2	5,421,259.0	0.0
삼 일 동	72,561,419.1	2,795,386.0	3,128,086.5	39,050.0	7,471.0	38,641,892.2	0.0
묘 도 동	11,515,979.6	1,316,608.0	927,782.0	3,155.0	1,592.0	5,638,554.0	0.0

자료 : 민원지적과(중부민원출장소 포함)

주) 2014년 자료 염전~ 철도용지 자료 수정

3. 토지 지목별 현황(4-2) Area of Land Category

(Unit :) (단위 : m²)

구분 연별 읍면동별	염 전 Saltern	대 지 Building site	공장용지 Factory site	학교용지 School site	주차장용지 Parking-lot	주유소용지 Service station site	창고용지 Warehouse site	도로 Road	철도용지 Railway
2 0 1 0	10,562.0	20,449,976.1	14,641,403.2	1,984,161.3	190,567.1	343,876.2	225,670.7	17,450,053.9	1,238,076.2
2 0 1 1	10,562.0	20,899,623.7	15,164,912.2	2,020,699.0	205,509.5	346,138.9	238,671.1	17,664,504.5	1,236,990.2
2 0 1 2	10,562.0	21,341,498.2	15,504,955.6	2,013,132.0	254,052.9	355,598.9	251,909.9	18,133,951.3	1,237,045.2
2 0 1 3	10,562.0	21,564,759.3	15,756,522.5	2,005,867.0	346,626.9	501,120.3	262,666.6	19,684,967.4	1,028,567.2
2 0 1 4	10,562.0	22,213,345.1	19,766,125.3	2,005,052.1	421,874.3	504,572.2	272,901.6	20,346,112.8	1,029,622
2 0 1 5	10,562.0	22,403,866.5	19,772,928.0	2,007,011.1	461,033.9	502,542.6	296,316.3	20,534,636.1	1,584,255.2
돌 산 읍	0.0	2,269,578.9	56,971.7	172,181.5	8,066.6	7,884.0	60,153.6	2,381,680.7	0.0
소 라 면	0.0	1,859,876.1	73,607.0	104,326.7	58,426.1	31,441.7	65,353.0	2,438,693.6	251,937.9
울 촌 면	1,937.0	1,660,774.9	405,135.2	82,349.0	54,739.0	22,941.0	30,257.0	1,898,471.1	362,048.0
화 양 면	0.0	1,419,038.5	224,790.2	117,587.0	7,475.0	11,752.0	43,102.0	1,998,176.6	0.0
남 면	0.0	663,082.0	2,032.0	97,434.0	610.0	0.0	1,440.0	779,023.0	0.0
화 정 면	8,625.0	533,345.0	0.0	95,422.0	0.0	0.0	726.0	436,930.0	0.0
삼 산 면	0.0	482,300.0	0.0	71,912.0	0.0	0.0	1,756.0	426,561.0	0.0
동 문 동	0.0	339,940.0	0.0	76,108.0	1,530.0	0.0	0.0	134,978.0	0.0
한 려 동	0.0	317,337.8	0.0	89,038.0	14,670.8	912.0	0.0	220,380.3	3,858.0
중 양 동	0.0	280,597.0	0.0	0.0	6,241.2	0.0	0.0	135,452.0	0.0
충 무 동	0.0	309,391.1	696.7	21,502.0	2,838.0	1,946.1	2,638.4	202,183.0	0.0
광 립 동	0.0	408,687.0	895.0	45,635.0	3,284.3	3,635.6	894.0	267,996.8	33,086.0
서 강 동	0.0	207,218.2	0.0	55,144.0	7,553.0	0.0		95,552.7	0.0
대 교 동	0.0	547,168.1	353.1	33,929.0	4,892.1	2,234.6	1,877.1	284,776.7	0.0
국 동	0.0	530,062.2	9,015.0	125,624.2	6,278.0	1,291.0	912.0	177,376.6	0.0
월 호 동	0.0	392,831.8	858,770.0	19,320.0	7,166.1	2,571.0	1,810.0	302,655.3	0.0
여 서 동	0.0	563,760.6	0.0	58,011.0	2,518.0	1,488.0	741.0	291,028.7	0.0
문 수 동	0.0	707,931.3	0.0	122,894.6	13,625.4	1,109.1	205.0	240,156.1	0.0
미 평 동	0.0	476,389.1	1,501.0	64,631.1	6,876.8	1,804.2	177.4	285,691.4	53,203.0
둔 덕 동	0.0	477,870.9	362.0	722.0	2,833.7	10,143.9	6,602.7	385,043.6	22,933.0
만 덕 동	0.0	1,228,706.6	137,982.9	66,776.1	35,794.8	3,930.0	5,123.0	711,169.4	207,399.0
쌍 봉 동	0.0	2,080,131.9	12,954.0	93,087.5	26,818.8	6,687.6	3,142.0	875,553.0	73,480.0
시 전 동	0.0	1,106,674.3		64,545.0	26,790.6	4,565.2	350.0	604,919.9	0.0
여 천 동	0.0	1,328,568.0	9,018.0	162,547.4	45,070.9	13,118.7	20,428.0	871,467.7	158,133.0
주 삼 동	0.0	611,250.7	150,480.7	84,875.0	89,233.0	26,783.0	20,959.7	938,065.0	143,023.3
삼 일 동	0.0	1,409,208.5	17,827,933.5	62,608.0	27,673.7	345,714.9	24,347.4	3,003,641.9	275,154.0
묘 도 동	0.0	192,146.0	430.0	18,801.0	28.0	589.0	3,321.0	147,012.0	

자료 : 민원지적과(중부민원출장소 포함)

주) 2014년 자료 염전~ 철도용지 자료 수정

3. 토지 지목별 현황(4-3) Area of Land Category

(Unit :) (단위 : m²)

구분 연별 읍면동별	하 천 River	제 방 Bank	구 거 Ditch	유 지 Marsh	양어장 Fish farm	수도용지 Water reservoirs	공 원 Park
2 0 1 0	2,405,970.4	677,491.1	4,626,356.1	2,931,490.9	200,781.1	489,594.2	738,658.6
2 0 1 1	2,413,809.1	681,404.1	4,610,170.7	2,924,466.9	209,975.1	489,594.2	883,136.5
2 0 1 2	2,413,103.1	684,443.2	4,627,161.3	2,923,010.9	217,999.1	489,498.2	1,022,615.7
2 0 1 3	2,414,211.7	657,269.2	4,612,411.0	2,910,786.9	227,613.1	475,653.9	1,318,672.9
2 0 1 4	2,524,558.9	661,176.9	4,663,201.7	2,805,965.9	238,838.1	464,351.9	1,803,193.5
2 0 1 5	2,521,446.7	649,705.9	4,687,313.7	2,802,358.9	236,203.1	472,055.5	1,876,123.7
돌 산 읍	59,393.3	94,823.3	613,249.7	425,319.0	126,097.1	833.0	56,646.3
소 라 면	791,809.5	63,168.6	939,923.0	951,713.6	1,375.0	24,714.8	145,876.8
울 촌 면	183,928.0	34,135.0	891,347.3	341,352.0	2,992.0	99,326.0	188,670.3
화 양 면	99,868.1	47,802.0	769,704.5	564,672.8	33,985.0	0.0	0.0
남 면	14,717.0	33,581.0	127,688.0	38,108.0	26,512.0	2,410.0	0.0
화 정 면	15,965.0	48,143.0	134,098.0	74,637.0	31,907.0	0.0	0.0
삼 산 면	1,424.0	28,885.0	48,446.0	4,297.0	10,718.0	0.0	0.0
동 문 동	0.0	2,134.0	5,314.0	0.0	0.0	5,945.0	84,607.0
한 려 동	0.0	11,759.0	3,487.0	0.0	0.0	0.0	73,715.6
중 양 동	9,005.0	800.0	445.0	0.0	0.0	671.0	9,732.0
충 무 동	18,202.0	0.0	34,073.4	0.0	0.0	2,189.1	991.9
광 립 동	25,852.4	0.0	18,970.1	10.0	0.0	12,938.0	2,315.4
서 강 동	8,724.0	0.0	4,157.0	0.0	0.0	0.0	2,049.9
대 교 동	9,140.0	273.0	4,369.0	27.0	0.0	283.0	0.0
국 동	0.0	2,006.0	15,756.0	0.0	0.0	3,092.0	0.0
월 호 동	506.0	13,448.0	45,561.0	221.0	1,601.0	1,260.7	80,652.8
여 서 동	0.0	0.0	15,119.9	958.0	0.0	11,855.0	32,420.4
문 수 동	8,513.0	0.0	9,438.4	0.0	0.0	31.0	54,362.1
미 평 동	9,529.4	0.0	25,651.0	0.0	0.0	91,230.5	16,700.4
둔 덕 동	9,119.1	0.0	21,254.0	0.0	0.0	72,838.0	18,073.4
만 덕 동	19,770.9	14,342.4	112,735.8	0.0	0.0	19,441.7	508,641.8
쌍 봉 동	6,362.0	7,082.2	26,441.5	11,448.5	0.0	20,058.0	143,290.5
시 전 동	555.0	1,881.6	48,136.0	22,484.0	0.0	1,702.0	175,805.7
여 천 동	87,254.0	0.0	89,829.9	23,888.0	1,016.0	32,581.0	176,307.4
주 삼 동	108,227.8	9,201.0	199,921.7	119,944.0	0.0	3,567.0	
삼 일 동	1,018,127.2	122,564.2	417,958.5	201,243.0	0.0	65,088.7	105,264.0
묘 도 동	15,454.0	113,676.6	64,238.0	22,036.0	0.0	0.0	0.0

자료 : 민원지적과(중부민원출장소 포함)

주) 2014년 자료 염전~ 철도용지 자료 수정

3. 토지 지목별 현황(4-4) Area of Land Category

(Unit :) (단위 : m²)

구분 연별 읍면동별	체육용지 Sporting facilities site	유원지 Recreation area	종교용지 Religious site	사적지 Historical site	묘지 Graveyard	잡종지 Miscellaneous site
2010	506,325.6	214,206.6	395,086.3	20,795.0	1,824,787.0	8,847,724.1
2011	1,180,104.6	214,206.6	403,297.6	20,795.0	1,818,256.0	9,096,063.9
2012	1,186,214.6	263,794.9	412,284.8	20,795.0	1,815,152.0	9,388,965.6
2013	1,176,999.6	263,794.9	417,357.6	20,795.0	1,820,471.0	9,607,902.7
2014	1,595,435.1	263,794.9	420,205.1	20,795.0	1,816,520.0	9,716,461.9
2015	2,739,062.2	303,900.0	422,404.1	20,795.0	1,809,771.0	9,739,556.4
돌산읍	0.0	214,140.6	62,189.8	883.0	217,797.0	566,030.0
소라면	6,110.0	1,367.0	28,872.3	0.0	349,865.0	381,416.0
울촌면	0.0	0.0	26,526.0	0.0	124,295.0	965,485.6
화양면	0.0	0.0	23,679.0	6,161.0	138,297.0	257,817.7
남면	0.0	0.0	4,817.0	0.0	126,508.0	189,527.0
화정면	0.0	0.0	7,371.0	0.0	109,068.0	139,184.0
삼산면	0.0	0.0	1,963.0	0.0	418,763.0	172,034.0
동문동	0.0	0.0	3,042.0	0.0	3,587.0	13,275.0
한려동	0.0	0.0	6,337.0	0.0	1,128.0	34,789.2
중앙동	0.0	0.0	3,526.0	1,583.0	78.0	17,034.0
충무동	0.0	0.0	9,435.0	5,718.0	5,021.0	7,179.0
광림동	311,249.0	0.0	8,655.9	0.0	39,737.0	12,260.6
서강동	0.0	0.0	8,250.0	0.0	0.0	3,557.7
대교동	0.0	0.0	7,586.0	0.0	2,565.0	45,944.0
국동	1,163.0	0.0	7,538.5	0.0	626.0	60,360.8
월호동	1,142,605.1	38,738.1	10,457.0	0.0	13,719.0	222,189.2
여서동	9,361.0	0.0	15,908.4	0.0	2,630.0	26,479.5
문수동	0.0	0.0	25,861.0	0.0	3,784.0	17,297.6
미평동	0.0	0.0	8,992.4	0.0	5,712.0	42,199.2
둔덕동	166,279.0	0.0	14,763.3	0.0	3,315.0	83,515.5
만덕동	389,346.5	0.0	21,199.8	0.0	44,859.0	299,851.5
쌍봉동	10,945.6	49,654.3	22,115.1	0.0	32,230.0	36,312.2
시전동	157,345.0	0.0	21,418.6	0.0	24,051.0	67,843.3
여천동	28,326.0	0.0	21,334.0	6,450.0	14,865.0	33,850.1
주삼동	514,788.0	0.0	9,549.0	0.0	11,366.0	109,026.8
삼일동	1,544.0	0.0	37,336.0	0.0	86,797.0	2,917,328.9
묘도동	0.0	0.0	3,681.0	0.0	29,108.0	3,017,768.0

자료 : 민원지적과(중부민원출장소 포함)

주) 2014년 자료 염전~ 철도용지 자료 수정

4. 일기일수 Weather Days

(Unit : day) (단위 : 일)

구분 연별 월별	맑 음 Clear	흐 립 Cloud	강 수 Rain	서 리 Frost	안 개 Fog	눈 Snow	뇌 전 Thunder - Storm	폭 풍 Gale	황 사 Yellow sand
2 0 1 0	88	113	121	3	34	10	14	20	11
2 0 1 1	108	110	104	1	27	3	11	18	6
2 0 1 2	102	106	109	6	10	11	14	21	2
2 0 1 3	126	83	75	9	14	8	11	14	3
2 0 1 4	139	89	40	6	14	13	6	-	7
2 0 1 5	92	110	105	3	23	7	4	9	6
1 월	11	6	9	2	1	2			
2 월	10	5	5		1				2
3 월	12	3	5		1				4
4 월	8	14	16		6		2		
5 월	9	9	9		3				
6 월		17	11		5		1		
7 월	1	15	10		5				
8 월	4	11	8						
9 월	7	8	10				1		
1 0 월	15	1	2						
1 1 월	4	14	11		1	2			
1 2 월	11	7	9	1		3			

자료 : 여수기상대

5. 기상개황(2-1) Summary of Meteorological Data

연별 월별	구분	기 온(℃) Air temperature					강수량 (mm) Precipitation	상대습도(%) Relative humidity	
		평균 mean	평균최고 Mean maximum	최고극값 Highest	평균최저 Mean minimum	최저극값 Lowest		평균 Mean	최소 Lowest
2 0 1 0		14.3	17.5	32.5	11.5	-7.4	1,733.1	66	11
2 0 1 1		14.0	17.3	26.3	11.3	-10.4	1,650.4	64	46
2 0 1 2		14.0	17.4	34.3	11.2	-9.2	1,825.1	68	27
2 0 1 3		14.7	18.4	34.5	11.6	-9.3	1,200.8	68	24
2 0 1 4		14.7	18.1	32.8	11.9	-6.3	1,575.3	60	7
2 0 1 5		14.9	18.2	32.9	13.0	-7.5	1,250.5	60.3	3.0
1 월		3.5	7.2	12.6	4.0	-5.0	36.6	48	11
2 월		4.2	8.1	12.4	8.0	-7.5	42.7	48	8
3 월		8.3	12.7	19.4	4.6	-4.2	101.4	49	3
4 월		13.3	16.7	22.7	10.6	6.6	252.9	62	12
5 월		18.6	22.5	27.4	15.2	8.9	146.1	58	9
6 월		20.8	23.7	28.7	18.7	13.7	82.6	72	12
7 월		23.9	26.3	31.5	22.0	17.9	217.0	75	26
8 월		25.7	28.6	32.9	23.3	20.2	130.8	71	38
9 월		22.1	25.3	28.2	19.6	17.3	88.8	61	27
1 0 월		17.7	21.7	24.5	14.7	6.0	43.9	57	16
1 1 월		13.1	15.8	21.2	11.0	41.2	74.9	67	32
1 2 월		7.0	10.1	14.1	4.2	-1.7	32.8	56	12

자료 : 여수기상대

주 : 평균기온 및 평균습도는 매일 3,6,9,12,15,18,21,24시의 8회 관측치를 산술평균한 결과임

5. 기상개황(2-2) Summary of Meteorological Data

연월 연월	구분	평균해면기압 (hPa) Air Pressure of mean sea level	이슬점 온도 (℃) Mean dewpoint temperature	평균운량 (10%) Mean cloud	일조시간 (hr) Duration of sunshine	최심신적설 (cm) Maximum depth of snowfall	바람(m/s) Windspeed		
							평균 풍속 Mean	최대 풍속 Fastest	최대순간풍속 Greatest gust
2010		1016.9	7.2	5.3	2,195.4	0.6	4.0	8.3	12.0
2011		1016.7	6.4	5.0	2,260.2	0.6	4.2	11.8	17.1
2012		1015.4	7.5	5.0	2,428.5	4.6	4.3	27.7	38.8
2013		1015.6	8.2	4.4	2,747.3	0.0	4.0	18.0	25.9
2014		1,015.9	6.2	5.1	2,436.6	2.2	3.9	18.4	25.6
2015		1016.0	6.6	5.1	2,450.1		3.9	18.3	26.9
1월		1023.1	-7.3	4.1	203.1		4.9	15.4	23.6
2월		1021.5	-6.6	4.4	191.7		4.8	14.5	22.7
3월		1020.8	-3.2	3.7	249.0		3.9	18.3	26.9
4월		1015.9	5.3	6.0	182.6		3.7	15.3	23.3
5월		1009.9	9.2	4.4	277.9		3.0	12.8	19.6
6월		1007.4	15.1	7.6	159.6		2.6	10.1	15.4
7월		1007.4	18.8	7.0	181.9		4.1	17.2	25.0
8월		1008.3	19.7	5.7	224.2		3.1	15.3	21.2
9월		1013.3	13.9	4.7	209.7		4.4	13.7	18.7
10월		1018.3	8.7	2.6	268.8		3.4	13.8	23.0
11월		1022.2	6.7	6.4	131.2		4.1	12.9	19.9
12월		1024.2	-1.7	4.7	170.4		4.4	13.1	21.8

자료 : 여수기상대

주 : 평균기온 및 평균습도는 매일 3,6,9,12,15,18,21,24시의 8회 관측치를 산술평균한 결과임

6. 강수량(2-1) Precipitation

(Unit :) (단위 : mm)

연별 \ 월별	계 Total	1월 January	2월 February	3월 March	4월 April	5월 May	6월 June
2010	1,733.1	21.7	87.2	132.2	150.0	149.0	77.6
2011	1,650.4	-	100.0	32.5	83.7	139.6	216.2
2012	1,825.1	6.7	23.0	143.8	195.5	44.4	69.6
2013	1,200.8	15.6	116.4	79.9	99.1	234.2	108.4
2014	1,575.3	11.4	19.7	127.0	63.9	109.8	127.9
2015	1,250.5	36.6	42.7	101.4	252.9	146.1	82.6

자료 : 여수기상대

6. 강수량(2-2) Precipitation

(Unit : mm) (단위 : mm)

연별 \ 월별	7월 July	8월 August	9월 September	10월 October	11월 November	12월 December
2010	469.2	303.5	270.4	36.5	6.6	29.2
2011	387.0	398.2	30.7	72.2	185.0	5.3
2012	235.8	559.0	360.1	38.0	52.5	96.7
2013	127.7	246.7	70.1	48.1	52.9	1.7
2014	160.5	662.2	86.9	131.7	61.5	12.8
2015	217.0	130.8	88.8	43.9	74.9	32.8

자료 : 여수기상대

7. 해안선 및 도서 Coastline and Islands

구분 연별 읍면동	해안선(km) Coastline			도 서 현 황 Islands					
	계 Total	육지 Mainland	도서부 Island	도서수 (개) No. of islands	유인도 (개) Inhabited	무인도 (개) Uninhabited	면적(km ²) Area	세대 Households	인구(명) Population
2 0 1 0	879.03	340.39	538.64	365	49	316	185.28	11,464	27,518
2 0 1 1	879.03	340.39	538.64	365	49	316	186.04	11,586	26,591
2 0 1 2	879.03	340.39	538.64	365	49	316	185.28	11,464	27,518
2 0 1 3	879.03	340.39	538.64	365	49	316	185.06	11,812	26,016
2 0 1 4	879.03	340.39	538.64	365	48	317	185.06	11,549	25,157
2 0 1 5	879.03	340.39	538.64	365	48	317	185.06	11,836	25,079
돌 산 읍	127.46	110.27	17.19	24	3	21	71.70	6,362	14,347
소 라 면	41.02	33.52	7.50	7	1	6	0.60	49	99
울 촌 면	47.00	35.70	11.30	15	3	12	1.06	114	310
화 양 면	114.46	102.50	11.96	18	1	17	0.79	8	15
남 면	135.92		135.92	53	11	42	42.32	1,769	3,307
화 정 면	134.88		134.88	83	15	68	26.15	1,308	2,479
삼 산 면	165.74		165.74	128	8	120	27.45	1,258	2,398
동 문 동	2.55	2.55							
한 려 동	6.32	4.20	2.12	1	1		0.13		
중 양 동	1.75	1.20	0.55	1		1	0.02		
충 무 동	0.50	0.50							
광 립 동	0.00								
서 강 동	0.00								
대 교 동	2.36	2.36							
국 동	1.85	1.85							
월 호 동	30.15	4.35	25.80	18	3	15	3.10	390	844
여 서 동	0.00								
문 수 동	0.00								
미 평 동	0.00								
둔 덕 동	0.00								
만 덕 동	8.82	8.50	0.32	1		1			
쌍 봉 동	4.05	3.40	0.65	1		1	0.02		
시 전 동	7.92	5.55	2.37	2	1	1	0.10	0	0
여 천 동	0.00								
주 삼 동	0.00								
삼 일 동	27.14	23.94	3.20	7		7	0.11		
묘 도 동	19.14		19.14	6	1	5	11.51	578	1,280

자료 : 섬자원개발과

Ⅲ. 인 구

Population

Ⅲ. 인 구

Population

1. 인구추이 Population Trend

가. 등록인구추이(3-1) Registered population Trend (Unit : household, person) (단위 : 세대, 명)

연 별	구 분	세대 ¹⁾ No. of households	총수 Total	인구 Population		인구 밀도 Population density	면적() Area	세대당 인구 Person per household	65세이상 고령자 Person 65 years old and over	총수 Total	외국인 Foreigner	
				남 Male	여 Female						남 Male	여 Female
1964		39,399	249,850	125,995	123,855	517	483.03	6.3	-	-		
1965		39,979	254,619	128,284	126,335	525	485.03	6.4	-	-	-	-
1966		41,853	258,461	130,948	127,513	533	485.10	6.2	-	-	-	-
1967		41,643	260,948	131,792	129,156	538	485.12	6.3	-	-	-	-
1968		42,567	267,335	135,579	131,756	551	485.02	6.3	-	-	-	-
1969		43,399	268,376	135,959	132,417	553	485.03	6.2	-	-	-	-
1970		46,530	270,458	137,403	133,055	555	486.91	5.8	-	-	-	-
1971		46,849	271,876	137,222	134,654	558	487.08	5.8	-	-	-	-
1972		45,860	273,643	137,859	135,784	562	487.20	6.0	-	-	-	-
1973		46,119	278,556	140,651	137,905	570	488.75	6.0	-	-	-	-
1974		47,432	282,292	142,790	139,502	579	487.28	6.0	-	-	-	-
1975		51,824	282,057	143,969	138,088	578	487.74	5.4	-	-	-	-
1976		52,393	288,897	146,739	142,158	592	487.78	5.5	-	-	-	-
1977		-	291,547	147,800	143,747	598	487.78	-	-	-	-	-
1978		54,855	303,016	153,726	149,290	618	490.00	5.5	-	-	-	-
1979		57,090	311,661	157,513	154,148	635	490.61	5.5	-	-	-	-
1980		59,997	307,488	155,656	151,832	626	491.23	5.1	-	-	-	-
1981		61,699	313,352	157,907	155,445	638	491.19	5.1	-	-	-	-
1982		62,979	317,926	160,331	157,595	647	491.48	5.0	-	-	-	-
1983		64,330	319,713	161,828	157,885	648	493.05	5.0	-	-	-	-
1984		65,859	321,563	162,227	159,336	652	493.33	4.9	-	-	-	-
1985		67,657	312,806	158,111	154,695	634	493.35	4.6	-	-	-	-
1986		68,992	315,052	158,766	156,286	636	495.25	4.6	-	-	-	-
1987		69,943	317,568	159,785	157,783	641	495.49	4.5	-	-	-	-
1988		72,732	317,800	160,534	157,266	641	495.62	4.4	-	-	-	-
1989		76,060	323,083	163,155	159,928	651	496.22	4.2	-	-	-	-
1990		78,649	305,512	154,098	151,414	616	496.29	3.9	-	-	-	-

자료 : 민원지적과 주민등록인구통계」

주 : 1) 외국인 세대수 제외(1998년부터 적용) Foreign households excluded(since 1998)

가. 등록인구추이(3-2) Registered population Trend (Unit : household, person) (단위 : 세대, 명)

연 별	구 분	세대 ¹⁾ No. of households	인구 Population								
			총 수 Total	남 Male	여 Female	한국인 Korean	남 Male	여 Female	외국인 Foreigner	남 Male	여 Female
1991		84,848	328,148	165,178	162,970	328,148	165,178	162,970			
1992		87,693	333,194	167,371	165,823	333,194	167,371	165,823			
1993		89,142	330,897	166,102	164,795	330,897	166,102	164,795			
1994		89,724	329,509	165,585	163,924	329,342	165,483	163,859	167	102	65
1995		91,651	329,595	165,875	163,720	329,367	165,735	163,632	228	140	88
1996		93,731	331,271	167,010	164,261	330,954	166,814	164,140	317	196	121
1997		95,726	331,299	167,084	164,215	330,883	166,794	164,089	416	290	126
1998		96,883	329,722	166,250	163,472	329,409	166,057	163,352	313	193	120
1999		97,483	326,942	164,980	161,962	326,666	164,815	161,851	276	165	111
2000		98,668	324,127	163,545	160,672	323,912	163,388	160,525	304	157	147
2001		99,138	320,570	161,657	158,913	320,146	161,454	158,692	424	203	221
2002		99,870	316,143	159,456	156,687	315,536	159,109	156,427	607	347	260
2003		100,917	311,051	157,067	153,984	310,350	156,686	153,664	701	381	320
2004		101,244	306,115	154,558	151,557	305,312	154,101	151,211	803	457	346
2005		102,450	302,391	152,654	149,737	301,389	152,088	149,301	1,002	566	436
2006		103,626	298,825	150,982	147,843	297,489	150,153	147,336	1,336	829	507
2007		104,984	297,196	150,370	146,826	295,439	149,304	146,135	1,757	1,066	691
2008		106,931	297,178	150,482	146,696	295,133	149,242	145,891	2,045	1,240	805
2009		107,985	295,686	149,790	145,896	293,546	148,462	145,084	2,140	1,328	812
2010		110,613	295,878	149,885	145,993	293,488	148,455	145,033	2,390	1,430	960
2011		111,921	295,538	149,827	145,711	292,750	148,115	144,635	2,788	1,712	1,076
2012		112,907	295,215	149,735	145,480	292,217	147,922	144,295	2,998	1,813	1,185
2013		114,364	294,565	149,547	145,018	291,366	147,539	143,827	3,199	2,008	1,191
2014		116,100	294,459	149,725	144,734	290,900	147,346	143,554	3,559	2,379	1,180
2015		117,602	294,073	149,727	144,346	290,168	147,088	143,080	3,905	2,639	1,266

자료 : 민원지적과 「주민등록인구통계」

주 : 1) 외국인 세대수 제외(1998년부터 적용) Foreign households excluded(since 1998)

2) 2006년부터 인구증가율 추가(인구증가율:((현년도인구-전년도인구)/전년도인구)*100)

3) 2010.10월말 주민등록 말소자 2,028명 거주자로 전환

가. 등록인구추이(3-3) Registered population Trend (Unit : household, person) (단위 : 세대, 명)

연 별	구 분	인구증가율(%) Population increase rate	세 대 당 인 구 Person per household	65세 이상 고령자 Person 65 years old and over	인구밀도 Population density	면 적 (km ²) Area
1991			3.9	-	328	496.29
1992			3.8		334	496.25
1993			3.7	7,364	332	496.43
1994			3.7	7,619	330	497.06
1995			3.6	7,993	329	497.52
1996			3.5	21,452	330	497.53
1997			3.5	22,318	330	497.55
1998			3.4	23,077	328	497.90
1999			3.4	23,895	656	498.10
2000			3.3	24,876	651	498.10
2001			3.2	25,901	643	498.33
2002			3.2	26,833	634	498.68
2003			3.1	27,884	624	498.72
2004			3.0	29,079	612	498.72
2005			2.9	30,373	604	499.28
2006		-1.18	2.9	31,702	596	501.30
2007		-0.55	2.8	33,552	589	501.22
2008		-0.01	2.8	34,637	589	502.10
2009		-0.50	2.7	35,548	584	502.27
2010		0.06	2.7	36,601	584	502.80
2011		-0.11	2.62	37,830	582	503.33
2012		-0.11	2.60	39,671	580	503.83
2013		-0.22	2.55	41,396	578	504.31
2014		-0.04	2.51	43,225	572	508.84
2015		-0.13	2.47	44,997	570	508.88

자료 : 민원지적과 「주민등록인구통계」

- 주 : 1) 외국인 세대수 제외(1998년부터 적용) Foreign households excluded(since 1998)
 2) 2006년부터 인구증가율 추가(인구증가율:((현년도인구-전년도인구)/전년도인구)*100)
 3) 2010.10월말 주민등록 말소자 2,028명 거주자로 전환

나. 거소인구추이 Address population Trend (Unit : household, person) (단위 : 세대, 명)

구 분	거소신고인수 Address population Trend								
	합계 Total	남 Male	여 Female	외국국적동포 거소신고인 Foreigner	남 Male	여 Female	재외국민 거소신고인 Korean	남 Male	여 Female
2013	314	136	178	138	81	87	146	55	91
2014	340	150	190	198	95	103	142	55	87
2015	355	149	206	227	103	124	128	46	82

자료 : 법무부 「체류외국인현황」

(등록외국인현황, 외국국적동포거소신고자 현황, 재외국민거소신고자현황)

주)2013년 신규 추가

2. 읍면동별 세대 및 인구(주민등록) **Households and Population by Eup, Myeon and Dong (Resident Registration)**가. 등록인구 **Registered population**

(Unit : household, person) (단위 : 세대, 명)

연 별 읍면동별	구분	세대 ¹⁾ No. of households	인구 Population			인구밀도 Population Density	면적() Area	세대당인구 Person per household	65세이상 고령자 person 65 years old and over
				남 Male	여 Female				
2 0 1 0		110,613	293,488	148,455	145,033	584	502.80	2.7	36,601
2 0 1 1		111,921	292,750	148,115	144,635	582	503.33	2.6	37,830
2 0 1 2		112,907	292,217	147,922	144,295	580	503.83	2.6	39,671
2 0 1 3		114,364	291,366	147,539	143,827	578	504.31	2.5	41,369
2 0 1 4		116,100	290,900	147,346	143,554	572	508.84	2.5	43,225
2 0 1 5		117,602	290,168	147,088	143,080	570	508.88	2.5	44,997
돌 산 읍		6,362	14,347	7,279	7,068	199	71.93	2.26	3,813
소 라 면		7,417	18,207	9,248	8,959	301	60.56	2.45	2,810
울 춘 면		3,345	7,063	3,590	3,473	148	47.59	2.11	2,233
화 양 면		3,396	7,005	3,597	3,408	100	70.12	2.06	2,411
남 면		1,769	3,307	1,670	1,637	78	42.55	1.87	1,328
화 정 면		1,308	2,428	1,172	1,256	92	26.36	1.86	1,086
삼 산 면		1,258	2,398	1,323	1,075	87	27.55	1.91	635
동 문 동		2,441	4,781	2,431	2,350	5,136	0.93	1.96	1,309
한 려 동		1,719	3,425	1,718	1,707	3,606	0.95	1.99	970
중 양 동		2,563	5,487	2,748	2,739	10,929	0.50	2.14	1,329
충 무 동		2,358	4,775	2,465	2,310	3,543	1.35	2.03	1,329
광 립 동		3,330	7,195	3,712	3,483	2,119	3.40	2.16	1,679
서 강 동		1,977	4,380	2,181	2,199	6,683	0.66	2.22	1,061
대 교 동		3,195	6,263	3,220	3,043	3,880	1.61	1.96	1,681
국 동		5,490	13,181	6,684	6,497	8,596	1.53	2.40	2,124
월 호 동		2,906	7,886	3,934	3,952	1,161	6.79	2.71	1,301
여 서 동		7,893	21,616	10,743	10,873	8,394	2.58	2.74	2,394
문 수 동		8,681	22,280	11,138	11,142	9,927	2.24	2.57	2,592
미 평 동		5,545	13,220	6,857	6,363	4,280	3.09	2.38	1,525
둔 덕 동		3,893	11,162	5,577	5,585	2,739	4.08	2.87	984
만 덕 동		3,691	9,429	4,732	4,697	591	15.96	2.55	1,600
쌍 봉 동		13,244	36,325	18,498	17,827	5,069	7.17	2.74	2,663
시 전 동		9,912	28,332	14,150	14,182	4,529	6.26	2.86	1,980
여 천 동		9,176	23,182	11,955	11,227	3,078	7.53	2.53	2,268
주 삼 동		2,865	8,312	4,247	4,065	721	11.53	2.90	758
삼 일 동		1,290	2,902	1,542	1,360	40	72.56	2.25	707
묘 도 동		578	1,280	677	603	111	11.52	2.21	431

자료 : 민원지적과 주민등록인구통계」

주 : 1) 외국인 세대수 제외(1998년부터 적용) Foreign households excluded (Since 1998)

※ 2013.12.31 주민등록 인구통계 자료(외국인 미포함) Based on Resident registration data(Foreigners excluded)

나. 거소신고인수 Address population Trend

(Unit : household, person) (단위 : 세대, 명)

구분 연별 읍면동별	거소신고인수 Address population Trend								
	합계 Total	남 Male	여 Female	외국국적동포 거소신고인 Foreigner	남 Male	여 Female	재외국민 거소신고인 Korean	남 Male	여 Female
2 0 1 3	314	136	178	168	81	87	146	55	91
2 0 1 4	340	150	190	198	95	103	142	55	87
2 0 1 5	355	149	206	227	103	124	128	46	82
돌 산 읍	31	11	20	21	10	11	10	1	9
소 라 면	16	7	9	11	4	7	5	3	2
울 촌 면	20	18	2	17	17	0	3	1	2
화 양 면	10	4	6	8	2	6	2	2	0
남 면	3	2	1	2	2	0	1	0	1
화 정 면	1	0	1	0	0	0	1	0	1
삼 산 면	1	1	0	0	0	0	1	1	0
동 문 동	9	7	2	4	3	1	5	4	1
한 려 동	10	5	5	6	3	3	4	2	2
중 양 동	14	6	8	6	3	3	8	3	5
충 무 동	4	1	3	1	0	1	3	1	2
광 립 동	7	1	6	3	1	2	4	0	4
서 강 동	7	3	4	6	3	3	1	0	1
대 교 동	10	5	5	7	5	2	3	0	3
국 동	11	6	5	7	5	2	4	1	3
월 호 동	17	9	8	12	7	5	5	2	3
여 서 동	18	6	12	12	4	8	6	2	4
문 수 동	19	6	13	13	4	9	6	2	4
미 평 동	9	1	8	7	1	6	2	0	2
둔 덕 동	10	5	5	2	0	2	8	5	3
만 덕 동	37	17	20	26	14	12	11	3	8
쌍 봉 동	36	11	25	21	6	15	15	5	10
시 전 동	19	2	17	10	1	9	9	1	8
여 천 동	23	7	16	19	5	14	4	2	2
주 삼 동	11	7	4	5	3	2	6	4	2
삼 일 동	2	1	1	1	0	1	1	1	0
묘 도 동	0	0	0	0	0	0	0	0	0

자료 : 법무부 「체류외국인현황」

(등록외국인현황, 외국국적동포거소신고자 현황, 재외국민거소신고자현황)

3. 읍면동별 세대 및 인구(최근년도)

Households and Population by Eup, Myeon and Dong (Recent Year)

(Unit : household, person) (단위 : 세대, 명)

구분 연별 읍면동별	세대 ¹⁾ No. of households	인구 Population									65세이상 고령자 Person 65 years old and over
		총 수 Total	남 Male	여 Female	한국인 Korean	남 Male	여 Female	외 국 인 Foreigner	남 Male	여 Female	
2 0 1 0	110,613	295,878	149,885	145,993	293,488	148,455	145,033	2,390	1,430	960	36,601
2 0 1 1	111,921	295,538	149,827	145,711	292,750	148,115	144,635	2,788	1,712	1,076	37,830
2 0 1 2	112,907	295,215	149,735	145,480	292,217	147,922	144,295	2,998	1,813	1,185	39,671
2 0 1 3	114,364	294,565	149,547	145,018	291,366	147,539	143,827	3,199	2,008	1,191	41,369
2 0 1 4	116,100	294,459	149,725	144,734	290,900	147,346	143,554	3,559	2,379	1,180	43,225
2 0 1 5	117,602	294,073	149,727	144,346	290,168	147,088	143,080	3,905	2,639	1,266	44,997
돌 산 읍	6,362	14,947	7,784	7,163	14,347	7,279	7,068	600	505	95	3,813
소 라 면	7,417	18,329	9,282	9,047	18,207	9,248	8,959	122	34	88	2,810
울 촌 면	3,345	7,271	3,734	3,537	7,063	3,590	3,473	208	144	64	2,233
화 양 면	3,396	7,232	3,771	3,461	7,005	3,597	3,408	227	174	53	2,411
남 면	1,769	3,387	1,738	1,649	3,307	1,670	1,637	80	68	12	1,328
화 정 면	1,308	2,479	1,213	1,266	2,428	1,172	1,256	51	41	10	1,086
삼 산 면	1,258	2,477	1,393	1,084	2,398	1,323	1,075	79	70	9	635
동 문 동	2,441	4,843	2,470	2,373	4,781	2,431	2,350	62	39	23	1,309
한 려 동	1,719	3,451	1,731	1,720	3,425	1,718	1,707	26	13	13	970
중 양 동	2,563	5,580	2,816	2,764	5,487	2,748	2,739	93	68	25	1,329
충 무 동	2,358	4,822	2,492	2,330	4,775	2,465	2,310	47	27	20	1,329
광 립 동	3,330	7,250	3,729	3,521	7,195	3,712	3,483	55	17	38	1,679
서 강 동	1,977	4,417	2,196	2,221	4,380	2,181	2,199	37	15	22	1,061
대 교 동	3,195	6,536	3,458	3,078	6,263	3,220	3,043	273	238	35	1,681
국 동	5,490	13,496	6,945	6,551	13,181	6,684	6,497	315	261	54	2,124
월 호 동	2,906	8,129	4,165	3,964	7,886	3,934	3,952	243	231	12	1,301
여 서 동	7,893	21,767	10,821	10,946	21,616	10,743	10,873	151	78	73	2,394
문 수 동	8,681	22,513	11,272	11,241	22,280	11,138	11,142	233	134	99	2,592
미 평 동	5,545	13,325	6,900	6,425	13,220	6,857	6,363	105	43	62	1,525
둔 덕 동	3,893	11,246	5,614	5,632	11,162	5,577	5,585	84	37	47	984
만 덕 동	3,691	9,577	4,823	4,754	9,429	4,732	4,697	148	91	57	1,600
쌍 봉 동	13,244	36,529	18,593	17,936	36,325	18,498	17,827	204	95	109	2,663
시 전 동	9,912	28,473	14,195	14,278	28,332	14,150	14,182	141	45	96	1,980
여 천 동	9,176	23,333	12,012	11,321	23,182	11,955	11,227	151	57	94	2,268
주 삼 동	2,865	8,360	4,263	4,097	8,312	4,247	4,065	48	16	32	758
삼 일 동	1,290	3,016	1,640	1,376	2,902	1,542	1,360	114	98	16	707
묘 도 동	578	1,288	677	611	1,280	677	603	8	-	8	431

자료 : 민원지적과 주민등록인구통계

주 : 1) 외국인 세대수 제외(1998년부터 적용) Foreign households excluded(Since 1998)

4. 연령(5세 계급) 및 성별 인구(2011년)(28-1)

Population by Age(5-year age group) and Gender

(Unit : person) (단위 : 명)

성 별 연령별 5세 계급별	합계(2011)			돌산읍			소라면			울촌면		
	계 Total	남 Male	여 Female	계 Total	남 Male	여 Female	계 Total	남 Male	여 Female	계 Total	남 Male	여 Female
총계	292,750	148,115	144,635	14,924	7,543	7,381	12,361	6,287	6,074	7,627	3,879	3,748
0~4	12,993	6,580	6,413	606	311	295	601	309	292	279	140	139
0	2,561	1,255	1,306	136	67	69	106	52	54	66	30	36
1	2,570	1,348	1,222	128	70	58	122	67	55	46	26	20
2	2,448	1,237	1,211	131	63	68	130	61	69	51	24	27
3	2,611	1,330	1,281	105	55	50	130	71	59	58	31	27
4	2,803	1,410	1,393	106	56	50	113	58	55	58	29	29
5~9	13,747	7,130	6,617	471	251	220	363	194	169	183	101	82
5	2,507	1,294	1,213	96	57	39	70	32	38	36	20	16
6	2,475	1,279	1,196	91	50	41	62	36	26	39	19	20
7	2,825	1,501	1,324	101	53	48	71	40	31	40	22	18
8	2,918	1,503	1,415	86	39	47	84	44	40	37	21	16
9	3,022	1,553	1,469	97	52	45	76	42	34	31	19	12
10~14	19,345	10,090	9,255	670	360	310	595	322	273	240	120	120
10	3,426	1,844	1,582	118	65	53	95	46	49	51	24	27
11	3,935	2,043	1,892	126	55	71	115	66	49	35	18	17
12	3,861	1,980	1,881	124	74	50	111	53	58	37	13	24
13	3,983	2,059	1,924	144	82	62	114	63	51	61	35	26
14	4,140	2,164	1,976	158	84	74	160	94	66	56	30	26
15~19	21,610	11,378	10,232	807	409	398	899	484	415	389	206	183
15	4,325	2,263	2,062	155	81	74	149	75	74	66	33	33
16	4,321	2,262	2,059	161	82	79	190	100	90	92	51	41
17	4,254	2,236	2,018	152	78	74	193	105	88	78	43	35
18	4,333	2,284	2,049	156	77	79	160	76	84	72	41	31
19	4,377	2,333	2,044	183	91	92	207	128	79	81	38	43
20~24	17,844	9,701	8,143	710	399	311	719	359	360	350	182	168
20	4,160	2,233	1,927	146	81	65	150	78	72	81	38	43
21	3,728	2,050	1,678	141	78	63	161	77	84	65	35	30
22	3,478	1,851	1,627	129	67	62	137	71	66	71	34	37
23	3,299	1,870	1,429	145	89	56	142	72	70	62	39	23
24	3,179	1,697	1,482	149	84	65	129	61	68	71	36	35

자료 : 민원지적과 주민등록인구통계

주 : 외국인 제외 Foreigners excluded(Since 1998)

4. 연령(5세 계급) 및 성별 인구(2011년)(28-2)

Population by Age(5-year age group) and Gender

(Unit : person) (단위 : 명)

성 별 연령별 5세 계급별	화양면			남면			화정면			삼산면		
	계 Total	남 Male	여 Female	계 Total	남 Male	여 Female	계 Total	남 Male	여 Female	계 Total	남 Male	여 Female
총계	8,011	4,139	3,872	3,498	1,734	1,764	2,661	1,311	1,405	2,643	1,426	1,217
0~4	192	89	103	56	23	33	40	20	20	61	36	25
0	39	18	21	11	6	5	10	7	3	11	5	6
1	48	20	28	11	5	6	10	6	4	16	10	6
2	30	14	16	7	3	4	7	-	7	8	5	3
3	42	19	23	15	5	10	6	2	4	15	8	7
4	33	18	15	12	4	8	7	5	2	11	8	3
5~9	159	92	67	58	30	28	41	15	26	65	36	29
5	32	17	15	12	5	7	8	3	5	13	6	7
6	26	16	10	8	3	5	4	2	2	9	7	2
7	26	9	17	15	8	7	9	4	5	9	5	4
8	36	25	11	10	5	5	9	3	6	16	7	9
9	39	25	14	13	9	4	11	3	8	18	11	7
10~14	313	174	139	82	45	37	55	31	24	75	39	36
10	54	35	19	13	7	6	8	4	4	13	4	9
11	52	32	20	14	6	8	8	7	1	15	9	6
12	50	25	25	20	10	10	13	7	6	14	9	5
13	64	38	26	16	10	6	12	5	7	16	7	9
14	93	44	49	19	12	7	14	8	6	17	10	7
15~19	495	266	229	133	75	58	123	62	61	139	78	61
15	88	49	39	23	11	12	14	10	4	20	14	6
16	98	52	46	32	18	14	29	15	14	24	13	11
17	109	58	51	30	20	10	28	11	17	38	22	16
18	97	51	46	30	17	13	28	15	13	26	10	16
19	103	56	47	18	9	9	24	11	13	31	19	12
20~24	357	190	167	132	76	56	110	71	39	159	94	65
20	73	35	38	32	24	8	21	15	6	43	26	17
21	70	41	29	18	10	8	17	11	6	22	12	10
22	77	41	36	34	20	14	25	16	9	40	20	20
23	64	40	24	23	12	11	26	16	10	30	21	9
24	73	33	40	25	10	15	21	13	8	24	15	9

자료 : 민원지적과 주민등록인구통계

주 : 외국인 제외 Foreigners excluded(Since 1998)

4. 연령(5세 계급) 및 성별 인구(2011년)(28-3)

Population by Age(5-year age group) and Gender

(Unit : person) (단위 : 명)

성 별 연령별 5세 계급별	동문동			한려동			중앙동			충무동		
	계 Total	남 Male	여 Female	계 Total	남 Male	여 Female	계 Total	남 Male	여 Female	계 Total	남 Male	여 Female
총계	6,055	2,933	2,771	4,390	2,234	2,157	6,331	3,202	3,129	5,537	2,893	2,649
0~4	122	51	71	93	42	51	178	97	81	106	55	51
0	26	12	14	12	3	9	32	13	19	19	8	11
1	29	18	11	22	12	10	35	22	13	25	11	14
2	17	4	13	15	4	11	41	22	19	11	4	7
3	32	11	21	28	15	13	32	19	13	20	10	10
4	18	6	12	16	8	8	38	21	17	31	22	9
5~9	132	75	57	123	66	57	208	94	114	137	65	72
5	29	18	11	18	10	8	40	17	23	28	13	15
6	20	12	8	31	19	12	31	10	21	24	8	16
7	28	17	11	14	7	7	44	17	27	30	16	14
8	27	14	13	21	11	10	50	30	20	26	13	13
9	28	14	14	39	19	20	43	20	23	29	15	14
10~14	236	121	115	178	87	91	345	172	173	230	125	105
10	32	17	15	27	15	12	53	23	30	38	21	17
11	44	25	19	35	15	20	78	40	38	48	30	18
12	55	22	33	38	18	20	55	29	26	46	21	25
13	44	19	25	42	21	21	79	43	36	44	24	20
14	61	38	23	36	18	18	80	37	43	54	29	25
15~19	289	157	132	261	141	120	404	197	207	304	184	120
15	56	29	27	45	21	24	77	43	34	60	36	24
16	49	33	16	55	37	18	79	36	43	62	30	32
17	57	28	29	56	27	29	76	35	41	65	46	19
18	63	26	37	57	32	25	93	46	47	65	37	28
19	64	41	23	48	24	24	79	37	42	52	35	17
20~24	309	182	127	223	124	99	339	191	148	321	179	142
20	69	41	28	57	34	23	77	54	23	77	45	32
21	57	36	21	46	22	24	59	28	31	59	27	32
22	64	36	28	36	21	15	76	37	39	63	31	32
23	61	39	22	43	23	20	60	34	26	55	36	19
24	58	30	28	41	24	17	67	38	29	67	40	27

자료 : 민원지적과 주민등록인구통계

주 : 외국인 제외 Foreigners excluded(Since 1998)

4. 연령(5세 계급) 및 성별 인구(2011년)(28-4)

Population by Age(5-year age group) and Gender

(Unit : person) (단위 : 명)

성 별 연령별 5세 계급별	광림동			서강동			대교동			국동		
	계 Total	남 Male	여 Female	계 Total	남 Male	여 Female	계 Total	남 Male	여 Female	계 Total	남 Male	여 Female
총계	8,252	4,304	3,948	4,963	2,500	2,463	7,591	3,919	3,672	12,441	6,349	6,092
0~4	252	131	121	127	60	67	170	87	83	409	202	207
0	67	34	33	30	16	14	46	20	26	66	25	41
1	39	28	11	24	10	14	28	13	15	89	46	43
2	46	21	25	21	9	12	30	16	14	72	35	37
3	55	27	28	24	13	11	28	15	13	83	51	32
4	45	21	24	28	12	16	38	23	15	99	45	54
5~9	214	120	94	140	69	71	153	76	77	486	257	229
5	45	24	21	19	9	10	31	14	17	97	50	47
6	30	18	12	25	12	13	22	8	14	68	42	26
7	49	27	22	32	19	13	29	16	13	116	62	54
8	47	28	19	31	17	14	32	17	15	89	44	45
9	43	23	20	33	12	21	39	21	18	116	59	57
10~14	340	184	156	259	131	128	286	155	131	732	393	339
10	56	36	20	45	26	19	44	25	19	126	72	54
11	76	43	33	42	23	19	54	30	24	132	67	65
12	61	34	27	57	26	31	54	33	21	152	78	74
13	70	32	38	54	29	25	67	34	33	144	79	65
14	77	39	38	61	27	34	67	33	34	178	97	81
15~19	479	247	232	287	157	130	404	211	193	889	462	427
15	82	41	41	51	26	25	82	41	41	150	80	70
16	86	48	38	56	36	20	73	41	32	194	97	97
17	93	46	47	53	27	26	90	47	43	158	80	78
18	115	65	50	56	29	27	82	46	36	197	113	84
19	103	47	56	71	39	32	77	36	41	190	92	98
20~24	495	290	205	299	154	145	376	198	178	902	470	432
20	100	55	45	67	37	30	88	56	32	185	94	91
21	98	54	44	60	31	29	77	37	40	199	105	94
22	99	61	38	57	31	26	60	30	30	176	90	86
23	94	62	32	62	30	32	62	26	36	159	84	75
24	104	58	46	53	25	28	89	49	40	183	97	86

자료 : 민원지적과 주민등록인구통계

주 : 외국인 제외 Foreigners excluded(Since 1998)

4. 연령(5세 계급) 및 성별 인구(2011년)(28-5)

Population by Age(5-year age group) and Gender

(Unit : person) (단위 : 명)

성 별 연령별 5세 계급별	월호동			여서동			문수동			미평동		
	계 Total	남 Male	여 Female	계 Total	남 Male	여 Female	계 Total	남 Male	여 Female	계 Total	남 Male	여 Female
총계	8,466	4,319	4,147	23,707	11,765	11,942	24,359	12,062	12,297	13,989	7,107	6,882
0~4	344	175	169	1,164	597	567	1,208	611	597	571	278	293
0	48	30	18	241	122	119	216	110	106	111	52	59
1	71	33	38	243	123	120	222	111	111	105	55	50
2	70	34	36	229	124	105	238	124	114	111	59	52
3	70	36	34	209	107	102	247	128	119	117	51	66
4	85	42	43	242	121	121	285	138	147	127	61	66
5~9	374	178	196	1,192	604	588	1,481	772	709	724	377	347
5	68	34	34	215	106	109	273	141	132	121	64	57
6	72	31	41	218	108	110	250	137	113	134	61	73
7	76	34	42	239	125	114	317	163	154	143	76	67
8	69	38	31	262	125	137	330	181	149	155	85	70
9	89	41	48	258	140	118	311	150	161	171	91	80
10~14	473	241	232	1,688	912	776	2,067	1,106	961	1,060	533	527
10	79	47	32	306	176	130	373	213	160	189	97	92
11	105	50	55	331	182	149	431	231	200	201	101	100
12	77	38	39	337	183	154	417	205	212	221	102	119
13	110	57	53	342	183	159	415	222	193	243	125	118
14	102	49	53	372	188	184	431	235	196	206	108	98
15~19	541	296	245	2,094	1,122	972	1,991	1,029	962	1,230	647	583
15	106	56	50	425	224	201	439	233	206	248	133	115
16	105	60	45	437	227	210	393	202	191	244	121	123
17	113	71	42	401	218	183	381	189	192	222	111	111
18	109	58	51	415	224	191	373	190	183	246	131	115
19	108	51	57	416	229	187	405	215	190	270	151	119
20~24	542	297	245	1,702	908	794	1,538	831	707	969	526	443
20	116	59	57	411	227	184	346	187	159	224	117	107
21	104	54	50	346	195	151	340	190	150	198	105	93
22	107	64	43	360	174	186	294	166	128	176	91	85
23	103	58	45	292	156	136	301	149	152	200	121	79
24	112	62	50	293	156	137	257	139	118	171	92	79

자료 : 민원지적과 주민등록인구통계」

주 : 외국인 제외 Foreigners excluded(Since 1998)

4. 연령(5세 계급) 및 성별 인구(2011년)(28-6)

Population by Age(5-year age group) and Gender

(Unit : person) (단위 : 명)

성 별 연령별 5세 계급별	둔덕동			만덕동			쌍봉동			시전동		
	계 Total	남 Male	여 Female	계 Total	남 Male	여 Female	계 Total	남 Male	여 Female	계 Total	남 Male	여 Female
총계	11,727	5,937	5,790	6,020	2,994	3,026	37,547	18,981	18,566	23,260	11,658	11,602
0~4	732	386	346	206	109	97	2,135	1,099	1,036	1,191	585	606
0	148	74	74	49	16	33	394	205	189	253	127	126
1	139	76	63	45	25	20	424	223	201	230	118	112
2	141	74	67	37	25	12	410	206	204	203	90	113
3	150	75	75	32	23	9	440	230	210	245	114	131
4	154	87	67	43	20	23	467	235	232	260	136	124
5~9	723	382	341	184	93	91	2,448	1,268	1,180	1,524	798	726
5	131	76	55	33	20	13	438	215	223	266	136	130
6	104	54	50	34	19	15	422	222	200	277	142	135
7	150	82	68	33	20	13	516	280	236	318	183	135
8	170	84	86	44	16	28	514	266	248	335	165	170
9	168	86	82	40	18	22	558	285	273	328	172	156
10~14	892	445	447	243	113	130	3,472	1,816	1,656	2,076	1,045	1,031
10	180	100	80	41	17	24	611	323	288	391	202	189
11	184	89	95	53	26	27	747	376	371	426	225	201
12	185	87	98	50	27	23	712	382	330	405	201	204
13	180	85	95	51	20	31	688	347	341	438	221	217
14	163	84	79	48	23	25	714	388	326	416	196	220
15~19	867	450	417	353	185	168	3,285	1,724	1,561	2,131	1,124	1,007
15	179	93	86	68	31	37	716	369	347	432	213	219
16	191	107	84	69	32	37	644	316	328	410	229	181
17	149	78	71	67	38	29	665	345	320	429	222	207
18	173	80	93	82	47	35	656	361	295	426	237	189
19	175	92	83	67	37	30	604	333	271	434	223	211
20~24	737	414	323	372	195	177	2,349	1,275	1,074	1,594	877	717
20	156	77	79	85	50	35	590	303	287	421	215	206
21	164	102	62	74	39	35	500	284	216	361	204	157
22	143	89	54	85	39	46	457	247	210	296	157	139
23	138	71	67	72	36	36	430	257	173	266	151	115
24	136	75	61	56	31	25	372	184	188	250	150	100

자료 : 민원지적과 주민등록인구통계

주 : 외국인 제외 Foreigners excluded(Since 1998)

4. 연령(5세 계급) 및 성별 인구(2011년)(28-7)

Population by Age(5-year age group) and Gender

(Unit : person) (단위 : 명)

성 별 연령별 5세 계급별	여천동			주삼동			삼일동			묘도동		
	계 Total	남 Male	여 Female	계 Total	남 Male	여 Female	계 Total	남 Male	여 Female	계 Total	남 Male	여 Female
총계	23,207	11,721	11,486	8,806	4,442	4,364	3,357	1,782	1,575	1,310	694	616
0~4	1,004	502	502	1,013	512	501	91	50	41	42	23	19
0	195	91	104	199	98	101	20	9	11	10	5	5
1	184	98	86	203	102	101	19	11	8	13	9	4
2	171	92	79	195	106	89	20	13	7	6	5	1
3	203	103	100	201	101	100	17	8	9	7	2	5
4	251	118	133	215	105	110	15	9	6	6	2	4
5~9	1,354	689	665	720	379	341	74	40	34	16	9	7
5	219	120	99	150	75	75	15	9	6	4	3	1
6	286	141	145	164	87	77	21	14	7	3	1	2
7	255	129	126	144	76	68	19	10	9	2	1	1
8	285	145	140	139	74	65	10	5	5	4	1	3
9	309	154	155	123	67	56	9	2	7	3	3	-
10~14	1,977	1,042	935	621	300	321	117	69	48	23	9	14
10	333	170	163	123	63	60	23	14	9	4	2	2
11	413	211	202	147	70	77	20	14	6	3	2	1
12	410	227	183	134	61	73	23	15	8	3	-	3
13	398	214	184	115	51	64	26	11	15	6	2	4
14	423	220	203	102	55	47	25	15	10	7	3	4
15~19	2,179	1,137	1,042	407	213	194	172	82	90	58	33	25
15	459	248	211	98	56	42	23	11	12	14	6	8
16	437	219	218	74	37	37	25	14	11	12	9	3
17	398	205	193	95	54	41	49	27	22	9	5	4
18	443	231	212	69	27	42	33	10	23	11	7	4
19	442	234	208	71	39	32	42	20	22	12	6	6
20~24	1,687	928	759	289	140	149	206	110	96	58	41	17
20	425	227	198	60	25	35	51	26	25	9	7	2
21	375	214	161	63	27	36	41	23	18	13	9	4
22	328	173	155	48	25	23	27	13	14	13	7	6
23	292	180	112	60	36	24	44	22	22	13	10	3
24	267	134	133	58	27	31	43	26	17	10	8	2

자료 : 민원지적과 주민등록인구통계

주 : 외국인 제외 Foreigners excluded(Since 1998)

4. 연령(5세 계급) 및 성별 인구(2011년)(28-8)

Population by Age(5-year age group) and Gender

(Unit : person) (단위 : 명)

성 별 연령별 5세 계급별	합계(2011)			돌산읍			소라면			울촌면		
	계 Total	남 Male	여 Female	계 Total	남 Male	여 Female	계 Total	남 Male	여 Female	계 Total	남 Male	여 Female
25~29	17,633	9,572	8,061	846	443	403	793	443	350	428	230	198
25	3,157	1,735	1,422	148	79	69	159	87	72	77	40	37
26	3,324	1,819	1,505	175	100	75	155	82	73	69	40	29
27	3,254	1,757	1,497	146	68	78	138	80	58	80	47	33
28	3,803	2,040	1,763	195	99	96	158	86	72	101	54	47
29	4,095	2,221	1,874	182	97	85	183	108	75	101	49	52
30~34	19,787	10,400	9,387	1,024	587	437	831	482	349	489	296	193
30	3,987	2,137	1,850	211	128	83	195	122	73	101	67	34
31	4,007	2,060	1,947	202	101	101	161	93	68	102	56	46
32	4,127	2,192	1,935	200	116	84	151	86	65	110	66	44
33	3,670	1,948	1,722	208	130	78	167	94	73	82	51	31
34	3,996	2,063	1,933	203	112	91	157	87	70	94	56	38
35~39	21,512	11,310	10,202	894	546	348	678	397	281	409	282	127
35	3,921	2,105	1,816	167	91	76	135	76	59	72	53	19
36	3,844	1,983	1,861	159	99	60	104	58	46	101	66	35
37	4,379	2,276	2,103	188	114	74	134	85	49	90	57	33
38	4,632	2,398	2,234	173	105	68	150	87	63	85	59	26
39	4,736	2,548	2,188	207	137	70	155	91	64	61	47	14
40~44	24,690	13,004	11,686	945	555	390	900	471	429	440	276	164
40	5,038	2,645	2,393	185	120	65	145	83	62	84	63	21
41	5,018	2,661	2,357	202	122	80	178	98	80	77	51	26
42	4,723	2,551	2,172	173	97	76	170	91	79	81	51	30
43	5,142	2,682	2,460	180	97	83	204	102	102	98	55	43
44	4,769	2,465	2,304	205	119	86	203	97	106	100	56	44
45~49	24,205	12,769	11,436	1,010	559	451	1,044	568	476	537	326	211
45	4,742	2,527	2,215	178	91	87	199	113	86	93	58	35
46	4,862	2,571	2,291	195	110	85	226	119	107	117	74	43
47	4,670	2,446	2,224	188	108	80	190	117	73	96	59	37
48	4,939	2,619	2,320	210	120	90	202	100	102	120	74	46
49	4,992	2,606	2,386	239	130	109	227	119	108	111	61	50

자료 : 민원지적과 주민등록인구통계

주 : 외국인 제외 Foreigners excluded(Since 1998)

4. 연령(5세 계급) 및 성별 인구(2011년)(28-9)

Population by Age(5-year age group) and Gender

(Unit : person) (단위 : 명)

성 별 연령별 5세 계급별	화양면			남면			화정면			삼산면		
	계 Total	남 Male	여 Female	계 Total	남 Male	여 Female	계 Total	남 Male	여 Female	계 Total	남 Male	여 Female
25~29	387	225	162	148	89	59	107	67	40	120	72	48
25	84	44	40	30	21	9	18	10	8	29	14	15
26	87	48	39	25	15	10	18	11	7	19	7	12
27	66	39	27	31	23	8	21	11	10	19	13	6
28	66	40	26	33	14	19	28	16	12	25	17	8
29	84	54	30	29	16	13	22	19	3	28	21	7
30~34	368	242	126	146	95	51	82	49	33	116	77	39
30	74	53	21	29	19	10	15	8	7	27	19	8
31	75	48	27	39	25	14	18	8	10	21	12	9
32	71	45	26	28	20	8	13	5	8	26	14	12
33	69	45	24	20	13	7	22	17	5	27	20	7
34	79	51	28	30	18	12	14	11	3	15	12	3
35~39	375	257	118	138	83	55	81	55	26	153	97	56
35	70	49	21	18	12	6	16	9	7	27	18	9
36	64	47	17	22	12	10	12	10	2	35	20	15
37	86	58	28	34	23	11	16	11	5	28	20	8
38	80	51	29	35	19	16	20	14	6	37	22	15
39	75	52	23	29	17	12	17	11	6	26	17	9
40~44	546	304	242	163	105	58	140	92	48	178	119	59
40	92	56	36	25	18	7	27	19	8	29	20	9
41	98	53	45	26	18	8	24	15	9	33	18	15
42	86	51	35	36	26	10	31	26	5	36	27	9
43	133	72	61	39	23	16	34	20	14	33	21	12
44	137	72	65	37	20	17	24	12	12	47	33	14
45~49	637	398	239	235	132	103	178	104	74	235	137	98
45	112	66	46	39	25	14	39	22	17	44	35	9
46	122	79	43	49	23	26	24	14	10	43	24	19
47	144	89	55	42	23	19	38	24	14	40	22	18
48	132	86	46	49	28	21	39	24	15	48	27	21
49	127	78	49	56	33	23	38	20	18	60	29	31

자료 : 민원지적과 주민등록인구통계

주 : 외국인 제외 Foreigners excluded(Since 1998)

4. 연령(5세 계급) 및 성별 인구(2011년)(28-10)

Population by Age(5-year age group) and Gender

(Unit : person) (단위 : 명)

성 별 연령별 5세 계급별	동문동			한려동			중앙동			충무동		
	계 Total	남 Male	여 Female	계 Total	남 Male	여 Female	계 Total	남 Male	여 Female	계 Total	남 Male	여 Female
25~29	350	210	140	267	152	115	343	207	136	346	197	149
25	55	32	23	52	35	17	68	39	29	62	38	24
26	73	42	31	39	21	18	58	32	26	65	36	29
27	59	35	24	54	28	26	66	40	26	72	33	39
28	74	46	28	65	37	28	86	55	31	84	44	40
29	89	55	34	57	31	26	65	41	24	63	46	17
30~34	351	233	118	247	136	111	382	220	162	315	179	136
30	74	47	27	46	21	25	86	51	35	58	32	26
31	78	55	23	54	25	29	78	41	37	70	39	31
32	93	67	26	58	35	23	76	42	34	63	37	26
33	44	29	15	34	16	18	69	38	31	58	32	26
34	62	35	27	55	39	16	73	48	25	66	39	27
35~39	345	207	138	244	154	90	393	224	169	331	211	120
35	66	38	28	46	25	21	79	44	35	54	37	17
36	61	37	24	40	29	11	73	43	30	67	44	23
37	74	51	23	56	36	20	76	44	32	61	39	22
38	82	43	39	46	32	14	73	41	32	73	44	29
39	62	38	24	56	32	24	92	52	40	76	47	29
40~44	335	194	141	329	182	147	456	245	211	368	223	145
40	71	43	28	65	37	28	81	44	37	86	51	35
41	64	28	36	54	33	21	89	46	43	82	52	30
42	75	49	26	68	37	31	103	55	48	58	32	26
43	73	36	37	70	38	32	99	58	41	71	49	22
44	52	38	14	72	37	35	84	42	42	71	39	32
45~49	417	216	201	308	170	138	452	242	210	380	199	181
45	67	36	31	50	24	26	86	52	34	77	41	36
46	78	47	31	74	42	32	83	46	37	81	40	41
47	72	31	41	54	30	24	94	40	54	55	30	25
48	95	52	43	70	37	33	94	55	39	80	47	33
49	105	50	55	60	37	23	95	49	46	87	41	46

자료 : 민원지적과 주민등록인구통계

주 : 외국인 제외 Foreigners excluded(Since 1998)

4. 연령(5세 계급) 및 성별 인구(2011년)(28-11)

Population by Age(5-year age group) and Gender

(Unit : person) (단위 : 명)

성 별 연령별 5세 계급별	광림동			서강동			대교동			국동		
	계 Total	남 Male	여 Female	계 Total	남 Male	여 Female	계 Total	남 Male	여 Female	계 Total	남 Male	여 Female
25~29	605	349	256	321	186	135	539	293	246	854	478	376
25	94	47	47	45	27	18	86	36	50	161	93	68
26	118	72	46	62	36	26	107	56	51	163	96	67
27	111	70	41	65	36	29	101	60	41	173	97	76
28	134	76	58	65	39	26	115	63	52	167	93	74
29	148	84	64	84	48	36	130	78	52	190	99	91
30~34	524	308	216	299	164	135	463	287	176	787	456	331
30	116	65	51	58	31	27	98	56	42	161	88	73
31	107	67	40	64	36	28	105	66	39	158	91	67
32	110	60	50	59	36	23	89	52	37	172	106	66
33	88	58	30	42	22	20	92	65	27	148	90	58
34	103	58	45	76	39	37	79	48	31	148	81	67
35~39	532	336	196	280	167	113	430	287	143	785	438	347
35	97	60	37	51	31	20	90	62	28	153	79	74
36	101	57	44	49	32	17	88	57	31	138	77	61
37	103	62	41	67	35	32	84	55	29	164	99	65
38	107	73	34	43	24	19	82	59	23	162	84	78
39	124	84	40	70	45	25	86	54	32	168	99	69
40~44	527	303	224	327	188	139	505	309	196	947	502	445
40	87	51	36	53	32	21	92	55	37	204	113	91
41	108	57	51	66	40	26	112	69	43	168	80	88
42	96	59	37	59	39	20	88	58	30	160	88	72
43	138	74	64	82	43	39	104	65	39	221	120	101
44	98	62	36	67	34	33	109	62	47	194	101	93
45~49	596	307	289	353	186	167	560	315	245	1,088	532	556
45	141	69	72	63	42	21	95	54	41	212	108	104
46	107	51	56	61	28	33	116	73	43	193	96	97
47	104	57	47	76	32	44	106	59	47	233	102	131
48	121	65	56	71	41	30	127	70	57	227	125	102
49	123	65	58	82	43	39	116	59	57	223	101	122

자료 : 민원지적과 주민등록인구통계

주 : 외국인 제외 Foreigners excluded(Since 1998)

4. 연령(5세 계급) 및 성별 인구(2011년)(28-12)

Population by Age(5-year age group) and Gender

(Unit : person) (단위 : 명)

성 별 연령별 5세 계급별	월호동			여서동			문수동			미평동		
	계 Total	남 Male	여 Female	계 Total	남 Male	여 Female	계 Total	남 Male	여 Female	계 Total	남 Male	여 Female
25~29	575	332	243	1,550	803	747	1,373	716	657	899	515	384
25	104	59	45	280	159	121	252	135	117	144	79	65
26	110	60	50	294	151	143	268	137	131	177	102	75
27	106	62	44	278	140	138	273	143	130	169	90	79
28	125	74	51	346	171	175	252	138	114	194	123	71
29	130	77	53	352	182	170	328	163	165	215	121	94
30~34	606	324	282	1,683	850	833	1,689	769	920	920	506	414
30	117	66	51	350	173	177	331	160	171	185	97	88
31	122	66	56	358	180	178	323	136	187	197	96	101
32	135	72	63	361	186	175	357	162	195	176	107	69
33	112	62	50	303	163	140	303	139	164	173	98	75
34	120	58	62	311	148	163	375	172	203	189	108	81
35~39	551	316	235	1,685	836	849	2,119	1,012	1,107	1,049	505	544
35	104	67	37	330	180	150	390	182	208	196	98	98
36	122	64	58	289	139	150	374	183	191	196	95	101
37	113	65	48	320	164	156	418	197	221	216	91	125
38	111	61	50	355	173	182	462	213	249	221	110	111
39	101	59	42	391	180	211	475	237	238	220	111	109
40~44	545	308	237	1,978	943	1,035	2,295	1,138	1,157	1,327	675	652
40	128	75	53	392	172	220	504	249	255	270	134	136
41	117	69	48	374	180	194	480	242	238	250	137	113
42	110	65	45	379	183	196	447	220	227	265	141	124
43	106	51	55	427	197	230	453	220	233	278	123	155
44	84	48	36	406	211	195	411	207	204	264	140	124
45~49	663	306	357	2,096	964	1,132	2,089	1,117	972	1,248	630	618
45	111	50	61	392	167	225	440	251	189	254	129	125
46	135	58	77	438	209	229	437	244	193	246	125	121
47	118	52	66	398	188	210	389	184	205	223	120	103
48	132	62	70	423	197	226	431	220	211	262	126	136
49	167	84	83	445	203	242	392	218	174	263	130	133

자료 : 민원지적과 주민등록인구통계

주 : 외국인 제외 Foreigners excluded(Since 1998)

4. 연령(5세 계급) 및 성별 인구(2011년)(28-13)

Population by Age(5-year age group) and Gender

(Unit : person) (단위 : 명)

성 별 연령별 5세 계급별	둔덕동			만덕동			쌍봉동			시전동		
	계 Total	남 Male	여 Female	계 Total	남 Male	여 Female	계 Total	남 Male	여 Female	계 Total	남 Male	여 Female
25~29	726	383	343	384	212	172	2,115	1,093	1,022	1,340	702	638
25	125	71	54	73	45	28	377	212	165	257	127	130
26	130	65	65	76	43	33	410	227	183	231	126	105
27	140	73	67	74	36	38	368	186	182	250	138	112
28	156	76	80	84	47	37	475	243	232	283	142	141
29	175	98	77	77	41	36	485	225	260	319	169	150
30~34	956	465	491	406	242	164	2,679	1,272	1,407	1,565	749	816
30	180	105	75	89	51	38	514	261	253	322	159	163
31	197	87	110	88	46	42	537	251	286	289	141	148
32	189	96	93	91	62	29	551	258	293	326	154	172
33	187	76	111	71	36	35	519	244	275	295	144	151
34	203	101	102	67	47	20	558	258	300	333	151	182
35~39	1,056	519	537	360	204	156	3,378	1,563	1,815	2,084	966	1,118
35	189	92	97	73	44	29	596	271	325	348	179	169
36	189	91	98	72	42	30	569	250	319	353	148	205
37	206	103	103	72	36	36	687	284	403	439	201	238
38	248	124	124	77	42	35	730	356	374	463	207	256
39	224	109	115	66	40	26	796	402	394	481	231	250
40~44	1,151	600	551	377	216	161	4,041	2,028	2,013	2,465	1,215	1,250
40	255	136	119	69	41	28	847	408	439	538	255	283
41	253	130	123	95	56	39	841	421	420	502	246	256
42	207	109	98	73	45	28	792	428	364	447	228	219
43	231	126	105	67	32	35	802	405	397	526	275	251
44	205	99	106	73	42	31	759	366	393	452	211	241
45~49	972	505	467	434	223	211	3,432	1,845	1,587	2,161	1,107	1,054
45	199	101	98	73	38	35	691	381	310	453	217	236
46	186	97	89	69	37	32	672	347	325	447	230	217
47	180	87	93	103	51	52	702	389	313	447	232	215
48	205	106	99	91	48	43	691	362	329	413	224	189
49	202	114	88	98	49	49	676	366	310	401	204	197

자료 : 민원지적과 주민등록인구통계

주 : 외국인 제외 Foreigners excluded(Since 1998)

4. 연령(5세 계급) 및 성별 인구(2011년)(28-14)

Population by Age(5-year age group) and Gender

(Unit : person) (단위 : 명)

성 별 연령별 5세 계급별	여천동			주삼동			삼일동			묘도동		
	계 Total	남 Male	여 Female	계 Total	남 Male	여 Female	계 Total	남 Male	여 Female	계 Total	남 Male	여 Female
25~29	1,338	720	618	571	272	299	221	130	91	87	53	34
25	250	142	108	75	39	36	36	16	20	16	9	7
26	260	139	121	76	40	36	45	24	21	14	11	3
27	240	129	111	85	35	50	47	29	18	22	16	6
28	284	147	137	150	65	85	36	25	11	22	10	12
29	304	163	141	185	93	92	57	36	21	13	7	6
30~34	1,500	747	753	1,102	510	592	188	111	77	69	44	25
30	306	149	157	184	74	110	43	24	19	17	11	6
31	296	155	141	210	100	110	38	25	13	20	14	6
32	312	156	156	247	114	133	48	29	19	15	9	6
33	283	147	136	226	109	117	24	8	16	4	2	2
34	303	140	163	235	113	122	35	25	10	13	8	5
35~39	1,859	904	955	1,048	568	480	186	125	61	69	51	18
35	292	157	135	218	120	98	30	21	9	14	10	4
36	321	151	170	200	98	102	37	28	9	8	6	2
37	369	181	188	222	127	95	38	27	11	18	11	7
38	444	206	238	224	115	109	35	22	13	14	12	2
39	433	209	224	184	108	76	46	27	19	15	12	3
40~44	2,334	1,137	1,197	726	432	294	248	166	82	97	78	19
40	472	220	252	180	110	70	35	21	14	22	19	3
41	474	233	241	161	100	61	67	49	18	23	18	5
42	472	221	251	144	78	66	49	33	16	18	14	4
43	460	241	219	149	89	60	45	33	12	19	17	2
44	456	222	234	92	55	37	52	30	22	15	10	5
45~49	2,220	1,176	1,044	498	281	217	269	161	108	93	63	30
45	455	242	213	109	67	42	46	30	16	24	18	6
46	478	241	237	113	72	41	50	28	22	22	17	5
47	412	225	187	95	52	43	58	37	21	13	6	7
48	440	238	202	95	44	51	52	28	24	19	13	6
49	435	230	205	86	46	40	63	38	25	15	9	6

자료 : 민원지적과 주민등록인구통계

주 : 외국인 제외 Foreigners excluded(Since 1998)

4. 연령(5세 계급) 및 성별 인구(2011년)(28-15)

Population by Age(5-year age group) and Gender

(Unit : person) (단위 : 명)

성 별 연령별 5세 계급별	합계(2011)			돌산읍			소라면			울촌면		
	계 Total	남 Male	여 Female	계 Total	남 Male	여 Female	계 Total	남 Male	여 Female	계 Total	남 Male	여 Female
50 ~ 54	25,379	12,743	12,636	1,279	633	646	1,053	581	472	688	345	343
50	5,143	2,534	2,609	250	126	124	215	121	94	130	62	68
51	5,651	2,821	2,830	279	143	136	230	130	100	136	69	67
52	5,151	2,559	2,592	268	127	141	205	121	84	127	60	67
53	4,719	2,443	2,276	231	114	117	215	117	98	170	99	71
54	4,715	2,386	2,329	251	123	128	188	92	96	125	55	70
55 ~ 59	19,654	9,979	9,675	1,215	606	609	809	419	390	573	293	280
55	4,048	2,074	1,974	219	112	107	172	95	77	107	57	50
56	4,602	2,365	2,237	281	137	144	187	101	86	118	57	61
57	4,093	2,081	2,012	272	136	136	167	85	82	128	63	65
58	3,031	1,504	1,527	163	77	86	124	63	61	83	40	43
59	3,880	1,955	1,925	280	144	136	159	75	84	137	76	61
60 ~ 64	16,521	8,436	8,085	1,140	555	585	728	371	357	583	291	292
60	3,365	1,791	1,574	236	120	116	134	79	55	111	48	63
61	3,354	1,740	1,614	206	89	117	147	78	69	129	73	56
62	3,257	1,653	1,604	237	119	118	149	81	68	116	55	61
63	3,174	1,584	1,590	212	113	99	153	68	85	108	60	48
64	3,371	1,668	1,703	249	114	135	145	65	80	119	55	64
65 ~ 69	12,343	5,776	6,567	978	445	533	682	293	389	552	253	299
65	2,631	1,299	1,332	200	107	93	122	63	59	100	45	55
66	2,096	982	1,114	172	72	100	115	55	60	103	51	52
67	2,240	1,074	1,166	194	91	103	119	50	69	87	46	41
68	2,330	1,067	1,263	185	80	105	135	59	76	107	48	59
69	3,046	1,354	1,692	227	95	132	191	66	125	155	63	92
70 ~ 74	10,755	4,669	6,086	962	431	531	674	295	379	546	236	310
70	2,461	1,101	1,360	218	95	123	148	67	81	129	55	74
71	2,287	988	1,299	212	100	112	134	57	77	104	53	51
72	2,227	987	1,240	178	81	97	136	76	60	111	42	69
73	1,972	826	1,146	191	83	108	137	52	85	117	45	72
74	1,808	767	1,041	163	72	91	119	43	76	85	41	44

자료 : 민원지적과 주민등록인구통계

주 : 외국인 제외 Foreigners excluded(Since 1998)

4. 연령(5세 계급) 및 성별 인구(2011년)(28-16)

Population by Age(5-year age group) and Gender

(Unit : person) (단위 : 명)

성 별 연령별 5세 계급별	화양면			남면			화정면			삼산면		
	계 Total	남 Male	여 Female	계 Total	남 Male	여 Female	계 Total	남 Male	여 Female	계 Total	남 Male	여 Female
50 ~ 54	711	420	291	304	171	133	221	122	99	300	164	136
50	141	90	51	53	34	19	45	24	21	53	24	29
51	148	81	67	64	38	26	49	28	21	67	36	31
52	157	93	64	52	29	23	42	21	21	70	43	27
53	132	78	54	69	41	28	49	30	19	57	34	23
54	133	78	55	66	29	37	36	19	17	53	27	26
55 ~ 59	576	286	290	301	151	150	234	116	118	207	113	94
55	96	48	48	66	32	34	50	26	24	35	19	16
56	115	62	53	61	35	26	53	30	23	63	37	26
57	127	72	55	63	26	37	47	25	22	40	20	20
58	109	52	57	48	25	23	36	19	17	32	18	14
59	129	52	77	63	33	30	48	16	32	37	19	18
60 ~ 64	648	336	312	331	159	172	251	124	127	200	112	88
60	124	57	67	67	34	33	38	22	16	35	17	18
61	135	78	57	61	29	32	38	22	16	42	24	18
62	124	65	59	58	29	29	54	23	31	38	22	16
63	123	63	60	72	34	38	59	28	31	40	22	18
64	142	73	69	73	33	40	62	29	33	45	27	18
65 ~ 69	642	276	366	337	149	188	215	115	154	176	91	85
65	121	57	64	71	37	34	0	18	36	27	13	14
66	94	41	53	54	26	28	37	16	21	24	11	13
67	125	57	68	75	32	43	56	28	28	47	27	20
68	120	45	75	49	21	28	50	24	26	35	21	14
69	182	76	106	88	33	55	72	29	43	43	19	24
70 ~ 74	620	258	362	367	162	205	322	128	194	160	62	98
70	133	62	71	74	38	36	75	28	47	43	16	27
71	140	55	85	72	27	45	61	26	35	28	14	14
72	118	51	67	87	36	51	71	31	40	36	11	25
73	120	43	77	64	29	35	50	20	30	26	10	16
74	109	47	62	70	32	38	65	23	42	27	11	16

자료 : 민원지적과 주민등록인구통계

주 : 외국인 제외 Foreigners excluded(Since 1998)

4. 연령(5세 계급) 및 성별 인구(2011년)(28-17)

Population by Age(5-year age group) and Gender

(Unit : person) (단위 : 명)

성 별 연령별 5세 계급별	동문동			한려동			중앙동			충무동		
	계 Total	남 Male	여 Female	계 Total	남 Male	여 Female	계 Total	남 Male	여 Female	계 Total	남 Male	여 Female
50 ~ 54	544	260	284	421	206	215	593	279	314	501	242	259
50	91	39	52	80	35	45	113	52	61	94	50	44
51	139	64	75	94	50	44	124	58	66	108	46	62
52	98	56	42	79	27	52	134	56	78	90	42	48
53	105	47	58	83	46	37	115	58	57	105	49	56
54	111	54	57	85	48	37	107	55	52	104	55	49
55 ~ 59	578	273	305	391	180	211	589	268	321	513	253	260
55	111	53	58	65	30	35	111	57	54	81	42	39
56	128	57	71	106	45	61	123	63	60	111	55	56
57	134	60	74	81	46	35	136	61	75	115	56	59
58	92	49	43	70	30	40	97	43	54	79	34	45
59	113	54	59	69	29	40	122	44	78	127	66	61
60 ~ 64	587	294	293	424	212	212	564	294	270	540	257	283
60	107	50	57	82	42	40	106	56	50	103	49	54
61	115	66	49	70	44	26	115	61	54	104	52	52
62	127	60	67	80	34	46	101	47	54	108	52	56
63	102	49	53	102	54	48	110	53	57	129	63	66
64	136	69	67	90	38	52	132	77	55	96	41	55
65 ~ 69	386	197	189	303	128	175	436	191	245	450	238	212
65	91	53	38	64	29	35	104	45	59	97	47	50
66	71	28	43	50	19	31	66	24	42	60	38	22
67	71	40	31	56	27	29	71	33	38	99	47	52
68	76	35	41	56	23	33	91	40	51	87	47	40
69	77	41	36	77	30	47	104	49	55	107	59	48
70 ~ 74	325	137	188	266	137	129	330	168	162	338	156	182
70	81	41	40	66	34	32	79	38	41	77	32	45
71	59	31	28	66	37	29	78	37	41	79	33	46
72	64	27	37	60	30	30	69	33	36	82	40	42
73	65	22	43	42	22	20	61	37	24	47	25	22
74	56	16	40	32	14	18	43	23	20	53	26	27

자료 : 민원지적과 주민등록인구통계

주 : 외국인 제외 Foreigners excluded(Since 1998)

4. 연령(5세 계급) 및 성별 인구(2011년)(28-18)

Population by Age(5-year age group) and Gender

(Unit : person) (단위 : 명)

성 별 연령별 5세 계급별	광림동			서강동			대교동			국동		
	계 Total	남 Male	여 Female	계 Total	남 Male	여 Female	계 Total	남 Male	여 Female	계 Total	남 Male	여 Female
50 ~ 54	839	413	426	460	207	253	760	371	389	1,245	595	650
50	158	72	86	81	35	46	148	72	76	261	117	144
51	178	86	92	96	42	54	162	77	85	262	107	155
52	164	76	88	95	36	59	155	78	77	255	139	116
53	174	89	85	84	43	41	131	60	71	240	125	115
54	165	90	75	104	51	53	164	84	80	227	107	120
55 ~ 59	706	329	377	470	227	243	762	353	409	985	485	500
55	161	81	80	90	42	48	138	65	73	227	111	116
56	162	69	93	127	64	63	168	89	79	219	103	116
57	145	67	78	104	51	53	169	85	84	182	92	90
58	95	44	51	69	33	36	115	44	71	163	82	81
59	143	68	75	80	37	43	172	70	102	194	97	97
60 ~ 64	743	365	378	392	195	197	709	349	360	858	449	409
60	151	74	77	82	39	43	120	54	66	173	89	84
61	148	65	83	85	44	41	146	76	70	167	84	83
62	158	80	78	63	31	32	138	70	68	158	83	75
63	147	83	64	75	38	37	142	70	72	176	89	87
64	139	63	76	87	43	44	163	79	84	184	104	80
65 ~ 69	537	277	260	358	185	173	544	253	291	555	274	281
65	111	52	59	67	38	29	124	51	73	125	65	60
66	86	50	36	75	33	42	91	45	46	101	48	53
67	105	49	56	67	34	33	86	43	43	102	48	54
68	103	51	52	68	34	34	111	61	50	102	51	51
69	132	75	57	81	46	35	132	53	79	125	62	63
70 ~ 74	383	186	197	234	107	127	457	214	243	438	200	238
70	109	52	57	49	29	20	116	50	66	111	52	59
71	68	37	31	45	20	25	107	44	63	93	47	46
72	76	33	43	55	22	33	80	39	41	100	40	60
73	65	30	35	49	22	27	89	49	40	69	30	39
74	65	34	31	36	14	22	65	32	33	65	31	34

자료 : 민원지적과 주민등록인구통계

주 : 외국인 제외 Foreigners excluded(Since 1998)

4. 연령(5세 계급) 및 성별 인구(2011년)(28-19)

Population by Age(5-year age group) and Gender

(Unit : person) (단위 : 명)

성 별 연령별 5세 계급별	월호동			여서동			문수동			미평동		
	계 Total	남 Male	여 Female	계 Total	남 Male	여 Female	계 Total	남 Male	여 Female	계 Total	남 Male	여 Female
50 ~ 54	871	418	453	2,327	1,102	1,225	1,970	967	1,003	1,275	663	612
50	174	78	96	451	212	239	424	201	223	262	126	136
51	187	88	99	550	240	310	435	203	232	306	165	141
52	164	88	76	485	223	262	384	189	195	262	135	127
53	166	73	93	411	217	194	365	186	179	217	117	100
54	180	91	89	430	210	220	362	188	174	228	120	108
55 ~ 59	701	357	344	1,567	821	746	1,413	725	688	842	451	391
55	147	75	72	358	190	168	310	146	164	178	101	77
56	161	83	78	371	182	189	341	168	173	202	117	85
57	143	74	69	330	170	160	283	147	136	188	98	90
58	110	59	51	223	123	100	211	110	101	139	64	75
59	140	66	74	285	156	129	268	154	114	135	71	64
60 ~ 64	585	305	280	1,000	539	461	1,070	529	541	641	336	305
60	127	69	58	226	135	91	208	116	92	139	86	53
61	115	49	66	209	111	98	213	115	98	134	68	66
62	119	62	57	211	118	93	202	94	108	110	57	53
63	112	63	49	177	90	87	214	95	119	124	63	61
64	112	62	50	177	85	92	233	109	124	134	62	72
65 ~ 69	432	200	232	653	310	343	665	312	353	422	197	225
65	98	43	55	144	76	68	144	78	66	110	49	61
66	72	36	36	105	47	58	118	55	63	73	38	35
67	71	35	36	145	67	78	117	55	62	66	35	31
68	78	38	40	105	44	61	112	51	61	70	28	42
69	113	48	65	154	76	78	174	73	101	103	47	56
70 ~ 74	298	146	152	556	225	331	586	236	350	356	139	217
70	80	40	40	112	34	78	126	56	70	80	39	41
71	53	27	26	122	54	68	123	46	77	82	27	55
72	57	28	29	122	49	73	142	60	82	64	25	39
73	56	30	26	95	47	48	102	32	70	63	25	38
74	52	21	31	105	41	64	93	42	51	67	23	44

자료 : 민원지적과 주민등록인구통계」

주 : 외국인 제외 Foreigners excluded(Since 1998)

4. 연령(5세 계급) 및 성별 인구(2011년)(28-20)

Population by Age(5-year age group) and Gender

(Unit : person) (단위 : 명)

성 별 연령별 5세 계급별	둔덕동			만덕동			쌍봉동			시전동		
	계 Total	남 Male	여 Female	계 Total	남 Male	여 Female	계 Total	남 Male	여 Female	계 Total	남 Male	여 Female
50 ~ 54	980	479	501	539	247	292	2,913	1,461	1,452	1,829	961	868
50	189	88	101	84	34	50	638	311	327	411	224	187
51	222	99	123	109	49	60	663	333	330	420	237	183
52	200	94	106	117	61	56	595	284	311	399	196	203
53	171	92	79	103	50	53	502	263	239	313	164	149
54	198	106	92	126	53	73	515	270	245	286	140	146
55 ~ 59	711	365	346	522	246	276	1,905	1,058	847	1,108	593	515
55	149	70	79	97	42	55	422	230	192	230	128	102
56	181	97	84	132	64	68	476	271	205	273	153	120
57	134	74	60	107	48	59	353	200	153	225	112	113
58	102	49	53	86	38	48	289	159	130	196	100	96
59	145	75	70	100	54	46	365	198	167	184	100	84
60 ~ 64	455	244	211	563	276	287	1,191	639	552	709	368	341
60	107	52	55	109	57	52	272	163	109	166	90	76
61	105	59	46	136	66	70	274	144	130	133	73	60
62	81	39	42	102	49	53	244	131	113	147	80	67
63	71	43	28	100	38	62	199	98	101	122	50	72
64	91	51	40	116	66	50	202	103	99	141	75	66
65 ~ 69	298	127	171	388	190	198	734	357	377	472	223	249
65	75	28	47	70	36	34	172	98	74	105	60	45
66	57	23	34	81	46	35	135	58	77	76	31	45
67	64	32	32	48	22	26	129	61	68	72	35	37
68	50	26	24	92	42	50	136	61	75	90	38	52
69	52	18	34	97	44	53	162	79	83	129	59	70
70 ~ 74	183	85	98	306	127	179	603	252	351	437	173	264
70	49	25	24	59	30	29	136	59	77	85	29	56
71	41	17	24	85	33	52	132	61	71	86	29	57
72	32	18	14	58	23	35	107	44	63	101	50	51
73	33	16	17	55	21	34	119	43	76	80	29	51
74	28	9	19	49	20	29	109	45	64	85	36	49

자료 : 민원지적과 주민등록인구통계

주 : 외국인 제외 Foreigners excluded(Since 1998)

4. 연령(5세 계급) 및 성별 인구(2011년)(28-21)

Population by Age(5-year age group) and Gender

(Unit : person) (단위 : 명)

성 별 연령별 5세 계급별	여천동			주삼동			삼일동			묘도동		
	계 Total	남 Male	여 Female	계 Total	남 Male	여 Female	계 Total	남 Male	여 Female	계 Total	남 Male	여 Female
50 ~ 54	1,893	980	913	448	225	223	313	171	142	102	60	42
50	421	208	213	98	52	46	63	36	27	15	11	4
51	428	242	186	105	58	47	67	41	26	23	11	12
52	365	188	177	87	40	47	69	35	34	33	22	11
53	353	174	179	90	40	50	55	31	24	13	6	7
54	326	168	158	68	35	33	59	28	31	18	10	8
55 ~ 59	1,235	650	585	372	168	204	279	145	134	90	48	42
55	287	146	141	66	37	29	52	27	25	23	12	11
56	275	144	131	86	39	47	61	32	29	21	11	10
57	267	142	125	71	29	42	64	32	32	18	10	8
58	168	90	78	73	28	45	47	25	22	12	6	6
59	238	128	110	76	35	41	55	29	26	16	9	7
60 ~ 64	890	482	408	352	182	170	258	128	130	109	45	64
60	194	113	81	78	46	32	49	24	25	21	10	11
61	187	96	91	77	41	36	43	20	23	20	13	7
62	191	102	89	69	36	33	49	27	22	23	7	16
63	157	85	72	70	35	35	56	30	26	22	7	15
64	161	86	75	58	24	34	61	27	34	23	8	15
65 ~ 69	514	241	273	247	118	129	210	97	113	103	39	64
65	130	66	64	38	15	23	49	22	27	18	8	10
66	87	46	41	45	27	18	28	14	14	20	4	16
67	82	41	41	46	22	24	30	13	17	10	4	6
68	111	50	61	51	24	27	33	10	23	27	15	12
69	104	38	66	67	30	37	70	38	32	28	8	20
70 ~ 74	490	189	301	170	72	98	224	100	124	124	48	76
70	112	48	64	46	22	24	43	20	23	25	10	15
71	105	31	74	29	14	15	53	21	32	30	10	20
72	103	45	58	33	18	15	55	26	29	30	9	21
73	89	30	59	33	9	24	40	19	21	15	6	9
74	81	35	46	29	9	20	33	14	19	24	13	11

자료 : 민원지적과 주민등록인구통계

주 : 외국인 제외 Foreigners excluded(Since 1998)

4. 연령(5세 계급) 및 성별 인구(2011년)(28-22)

Population by Age(5-year age group) and Gender

(Unit : person) (단위 : 명)

성 별 연령별 5세 계급별	합계(2011)			돌산읍			소라면			울촌면		
	계 Total	남 Male	여 Female	계 Total	남 Male	여 Female	계 Total	남 Male	여 Female	계 Total	남 Male	여 Female
75~79	7,244	2,703	4,541	671	261	410	513	187	326	438	176	262
75	1,652	673	979	165	66	99	118	49	69	104	51	53
76	1,633	630	1,003	145	61	84	124	46	78	100	35	65
77	1,403	512	891	130	47	83	94	40	54	84	33	51
78	1,284	466	818	120	49	71	85	26	59	75	31	44
79	1,272	422	850	111	38	73	92	26	66	75	26	49
80~84	4,485	1,280	3,205	404	120	284	284	74	210	295	76	219
80	1,166	369	797	94	27	67	73	21	52	88	26	62
81	1,079	296	783	115	33	82	63	19	44	55	13	42
82	925	265	660	79	24	55	76	20	56	64	19	45
83	720	202	518	61	21	40	44	9	35	50	11	39
84	595	148	447	55	15	40	28	5	23	38	7	31
85~89	2,124	453	1,671	207	60	147	141	32	109	148	32	116
85	518	110	408	46	18	28	36	7	29	37	8	29
86	464	110	354	48	17	31	31	8	23	31	7	24
87	325	79	246	22	5	17	24	7	17	23	5	18
88	469	86	383	60	10	50	28	4	24	31	8	23
89	348	68	280	31	10	21	22	6	16	26	4	22
90~94	633	108	525	63	9	54	41	5	36	43	14	29
90	216	42	174	22	3	19	16	3	13	18	7	11
91	172	29	143	20	4	16	8	1	7	9	4	5
92	109	24	85	13	1	12	3	1	2	9	1	8
93	65	6	59	3	1	2	6	0	6	5	2	3
94	71	7	64	5	0	5	8	0	8	2	0	2
95~99	167	26	141	21	3	18	12	1	11	16	3	13
95	55	10	45	8	2	6	2	0	2	5	1	4
96	43	6	37	4	0	4	6	0	6	6	2	4
97	22	3	19	3	1	2	1	0	1	1	0	1
98	31	5	26	4	0	4	2	0	2	3	0	3
99	16	2	14	2	0	2	1	1	0	1	0	1
100+	79	8	71	1	0	1	1	0	1	1	1	0

자료 : 민원지적과 주민등록인구통계

주 : 외국인 제외 Foreigners excluded(Since 1998)

4. 연령(5세 계급) 및 성별 인구(2011년)(28-23)

Population by Age(5-year age group) and Gender

(Unit : person) (단위 : 명)

성 별 연령별 5세 계급별	화양면			남면			화정면			삼산면		
	계 Total	남 Male	여 Female	계 Total	남 Male	여 Female	계 Total	남 Male	여 Female	계 Total	남 Male	여 Female
75~79	469	182	287	284	107	177	217	81	136	160	72	88
75	87	33	54	65	22	43	44	13	31	41	18	23
76	99	38	61	63	22	41	61	25	36	33	16	17
77	92	26	66	61	27	34	36	10	26	25	12	13
78	99	39	60	51	19	32	40	19	21	33	13	20
79	92	46	46	44	17	27	36	14	22	28	13	15
80~84	311	102	209	176	57	119	137	39	98	84	22	62
80	70	25	45	57	17	40	25	9	16	18	4	14
81	85	31	54	60	19	41	34	8	26	18	6	12
82	72	17	55	27	9	18	33	12	21	24	8	16
83	48	17	31	21	10	11	24	7	17	16	4	12
84	36	12	24	11	2	9	21	3	18	8	0	8
85~89	152	36	116	73	20	53	82	15	67	39	4	35
85	35	11	24	17	3	14	19	4	15	15	3	12
86	34	10	24	11	4	7	18	2	16	6	0	6
87	34	8	26	9	4	5	14	4	10	5	1	4
88	32	4	28	27	7	20	17	2	15	11	0	11
89	17	3	14	9	2	7	14	3	11	2	0	2
90~94	41	4	37	25	2	23	20	4	16	11	1	10
90	12	2	10	11	1	10	10	2	8	1	0	1
91	14	1	13	5	0	5	7	1	6	6	1	5
92	3	0	3	2	0	2	0	0	0	2	0	2
93	6	1	5	5	0	5	1	0	1	2	0	2
94	6	0	6	2	1	1	2	1	1	0	0	0
95~99	9	2	7	9	3	6	5	1	4	1	0	1
95	3	1	2	5	1	4	3	1	2	1	0	1
96	3	1	2	1	1	0	0	0	0	0	0	0
97	1	0	1	1	0	1	0	0	0	0	0	0
98	2	0	2	2	1	1	1	0	1	0	0	0
99	0	0	0	0	0	0	1	0	1	0	0	0
100+	3	0	3	0	0	0	0	0	1	4	0	4

자료 : 민원지적과 주민등록인구통계

주 : 외국인 제외 Foreigners excluded(Since 1998)

4. 연령(5세 계급) 및 성별 인구(2011년)(28-24)

Population by Age(5-year age group) and Gender

(Unit : person) (단위 : 명)

성 별 연령별 5세 계급별	동문동			한려동			중앙동			충무동		
	계 Total	남 Male	여 Female	계 Total	남 Male	여 Female	계 Total	남 Male	여 Female	계 Total	남 Male	여 Female
75~79	183	65	118	162	68	94	164	72	92	194	79	115
75	43	16	27	38	18	20	35	21	14	43	19	24
76	31	12	19	47	20	27	40	17	23	46	20	26
77	31	11	20	32	13	19	24	12	12	37	12	25
78	37	15	22	26	11	15	31	13	18	29	12	17
79	41	11	30	19	6	13	34	9	25	39	16	23
80~84	483	38	94	91	34	57	86	24	62	104	39	65
80	267	10	25	36	17	19	20	7	13	21	8	13
81	140	2	19	18	5	13	26	7	19	22	6	16
82	26	10	16	11	6	5	17	7	10	21	8	13
83	28	7	21	18	2	16	14	2	12	16	10	6
84	22	9	13	8	4	4	9	1	8	24	7	17
85~89	51	14	37	44	10	34	46	14	32	39	8	31
85	13	3	10	14	4	10	11	4	7	14	3	11
86	10	3	7	10	2	8	19	7	12	7	3	4
87	8	4	4	8	1	7	3	1	2	4	1	3
88	12	2	10	5	2	3	7	1	6	6	1	5
89	8	2	6	7	1	6	6	1	5	8	0	8
90~94	17	4	13	14	5	9	13	3	10	18	3	15
90	8	2	6	1	0	1	1	0	1	8	2	6
91	6	2	4	5	1	4	6	1	5	5	1	4
92	1	0	1	6	4	2	1	1	0	3	0	3
93	0	0	0	2	0	2	2	0	2	2	0	2
94	2	0	2	0	0	0	3	1	2	0	0	0
95~99	4	2	2	1	0	1	4	0	4	2	0	2
95	0	0	0	1	0	1	1	0	1	0	0	0
96	2	1	1	0	0	0	1	0	1	1	0	1
97	0	0	0	0	0	0	0	0	0	0	0	0
98	1	1	0	0	0	0	1	0	1	1	0	1
99	1	0	1	0	0	0	1	0	1	0	0	0
100+	11	3	8	0	0	1	6	0	6	0	1	4

자료 : 민원지적과 주민등록인구통계

주 : 외국인 제외 Foreigners excluded(Since 1998)

4. 연령(5세 계급) 및 성별 인구(2011년)(28-25)

Population by Age(5-year age group) and Gender

(Unit : person) (단위 : 명)

성 별 연령별 5세 계급별	광림동			서강동			대교동			국동		
	계 Total	남 Male	여 Female	계 Total	남 Male	여 Female	계 Total	남 Male	여 Female	계 Total	남 Male	여 Female
75~79	250	95	155	172	64	108	237	102	135	238	98	140
75	66	28	38	32	15	17	56	29	27	59	22	37
76	58	20	38	34	13	21	64	26	38	70	37	33
77	48	17	31	37	13	24	40	23	17	33	15	18
78	35	14	21	28	11	17	42	14	28	37	15	22
79	43	16	27	41	12	29	35	10	25	39	9	30
80~84	152	49	103	111	37	74	145	42	103	141	39	102
80	49	18	31	31	10	21	38	8	30	43	16	27
81	34	10	24	29	12	17	32	9	23	25	8	17
82	28	8	20	18	8	10	28	7	21	29	8	21
83	18	8	10	23	6	17	30	13	17	22	4	18
84	23	5	18	10	1	9	17	5	12	22	3	19
85~89	50	11	39	56	14	42	65	14	51	77	15	62
85	14	4	10	14	5	9	15	2	13	21	3	18
86	16	3	13	14	2	12	17	4	13	12	4	8
87	7	2	5	10	4	6	6	1	5	16	5	11
88	10	2	8	8	1	7	14	3	11	13	0	13
89	3	0	3	10	2	8	13	4	9	15	3	12
90~94	17	3	14	11	1	10	16	2	14	15	4	11
90	6	2	4	4	1	3	5	2	3	5	3	2
91	4	0	4	3	0	3	6	0	6	3	0	3
92	6	1	5	1	0	1	3	0	3	3	1	2
93	0	0	0	2	0	2	2	0	2	1	0	1
94	1	0	1	1	0	1	0	0	0	3	0	3
95~99	3	0	3	5	1	4	6	1	5	3	0	3
95	1	0	1	4	1	3	2	0	2	1	0	1
96	0	0	0	0	0	0	2	0	2	1	0	1
97	0	0	0	1	0	1	2	1	1	1	0	1
98	1	0	1	0	0	0	0	0	0	0	0	0
99	1	0	1	0	0	0	0	0	0	0	0	0
100+	8	1	7	2	0	2	4	0	4	7	0	7

자료 : 민원지적과 주민등록인구통계

주 : 외국인 제외 Foreigners excluded(Since 1998)

4. 연령(5세 계급) 및 성별 인구(2011년)(28-26)

Population by Age(5-year age group) and Gender

(Unit : person) (단위 : 명)

성 별 연령별 5세 계급별	월호동			여서동			문수동			미평동		
	계 Total	남 Male	여 Female	계 Total	남 Male	여 Female	계 Total	남 Male	여 Female	계 Total	남 Male	여 Female
75~79	174	63	111	385	134	251	396	121	275	237	74	163
75	45	17	28	88	35	53	84	36	48	52	12	40
76	37	13	24	72	24	48	92	26	66	49	19	30
77	35	16	19	91	34	57	75	17	58	56	16	40
78	29	9	20	75	24	51	73	24	49	42	18	24
79	28	8	20	59	17	42	72	18	54	38	9	29
80~84	104	37	67	231	60	171	252	53	199	142	40	102
80	38	14	24	51	14	37	69	18	51	36	8	28
81	21	7	14	51	14	37	68	13	55	31	10	21
82	16	5	11	48	15	33	50	12	38	27	4	23
83	12	5	7	41	8	33	34	5	29	23	10	13
84	17	6	11	40	9	31	31	5	26	25	8	17
85~89	55	15	40	114	29	85	120	14	106	64	12	52
85	12	2	10	32	7	25	30	2	28	14	2	12
86	15	6	9	21	5	16	23	4	19	12	4	8
87	6	1	5	20	5	15	10	0	10	10	2	8
88	12	3	9	19	8	11	37	6	31	14	1	13
89	10	3	7	22	4	18	20	2	18	14	3	11
90~94	26	2	24	32	6	26	30	4	26	13	3	10
90	8	0	8	8	3	5	7	0	7	7	0	7
91	7	1	6	9	2	7	10	2	8	4	1	3
92	4	1	3	6	1	5	7	1	6	2	2	0
93	3	0	3	3	0	3	2	0	2	0	0	0
94	4	0	4	6	0	6	4	1	3	0	0	0
95~99	6	3	3	7	0	7	6	0	6	0	0	0
95	2	1	1	2	0	2	1	0	1	0	0	0
96	0	0	0	1	0	1	2	0	2	0	0	0
97	2	1	1	3	0	3	2	0	2	0	0	0
98	2	1	1	1	0	1	1	0	1	0	0	0
99	0	0	0	0	0	0	0	0	0	0	0	0
100+	0	0	0	3	0	3	1	0	1	0	0	0

자료 : 민원지적과 주민등록인구통계

주 : 외국인 제외 Foreigners excluded(Since 1998)

4. 연령(5세 계급) 및 성별 인구(2011년)(28-27)

Population by Age(5-year age group) and Gender

(Unit : person) (단위 : 명)

성 별 연령별 5세 계급별	둔덕동			만덕동			쌍봉동			시전동		
	계 Total	남 Male	여 Female	계 Total	남 Male	여 Female	계 Total	남 Male	여 Female	계 Total	남 Male	여 Female
75~79	130	52	78	189	74	115	414	137	277	266	97	169
75	33	11	22	38	18	20	88	32	56	67	32	35
76	30	14	16	44	17	27	88	27	61	50	18	32
77	26	12	14	46	18	28	85	25	60	55	19	36
78	21	5	16	34	13	21	69	26	43	45	12	33
79	20	10	10	27	8	19	84	27	57	49	16	33
80~84	97	27	70	102	26	76	275	66	209	202	56	146
80	21	8	13	23	4	19	63	20	43	41	22	19
81	19	9	10	23	5	18	76	17	59	63	11	52
82	26	4	22	23	7	16	55	11	44	42	9	33
83	19	2	17	12	3	9	42	11	31	32	6	26
84	12	4	8	21	7	14	39	7	32	24	8	16
85~89	44	6	38	58	11	47	123	21	102	71	14	57
85	9	2	7	11	3	8	27	4	23	16	0	16
86	9	0	9	9	1	8	33	4	29	11	3	8
87	8	2	6	9	2	7	17	3	14	13	5	8
88	9	2	7	18	4	14	25	5	20	18	3	15
89	9	0	9	11	1	10	21	5	16	13	3	10
90~94	14	3	11	21	5	16	40	6	34	29	5	24
90	5	1	4	5	0	5	15	1	14	16	3	13
91	4	0	4	4	1	3	9	3	6	4	0	4
92	2	0	2	7	3	4	4	1	3	4	2	2
93	2	2	0	1	0	1	5	0	5	3	0	3
94	1	0	1	4	1	3	7	1	6	2	0	2
95~99	2	0	2	10	0	10	13	1	12	5	0	5
95	1	0	1	1	0	1	4	0	4	2	0	2
96	0	0	0	3	0	3	3	0	3	3	0	3
97	0	0	0	1	0	1	1	0	1	0	0	0
98	1	0	1	3	0	3	2	1	1	0	0	0
99	0	0	0	2	0	2	3	0	3	0	0	0
100+	1	0	1	3		3	2	0	2	1	0	1

자료 : 민원지적과 주민등록인구통계」

주 : 외국인 제외 Foreigners excluded(Since 1998)

4. 연령(5세 계급) 및 성별 인구(2011년)(28-28)

Population by Age(5-year age group) and Gender

(Unit : person) (단위 : 명)

성 별 연령별 5세 계급별	여천동			주삼동			삼일동			묘도동		
	계 Total	남 Male	여 Female	계 Total	남 Male	여 Female	계 Total	남 Male	여 Female	계 Total	남 Male	여 Female
75~79	367	115	252	104	43	61	142	52	90	88	32	56
75	88	28	60	21	9	12	37	17	20	15	6	9
76	86	30	56	23	12	11	30	13	17	17	9	8
77	60	23	37	21	6	15	35	13	22	14	2	12
78	69	17	52	18	8	10	25	5	20	16	4	12
79	64	17	47	21	8	13	15	4	11	26	11	15
80~84	222	64	158	62	16	46	94	29	65	49	14	35
80	63	21	42	21	4	17	28	9	19	14	4	10
81	44	10	34	12	3	9	20	5	15	14	4	10
82	49	14	35	15	5	10	13	5	8	8	3	5
83	42	14	28	8	2	6	14	4	10	8	1	7
84	24	5	19	6	2	4	19	6	13	5	2	3
85~89	107	13	94	39	7	32	37	9	28	22	3	19
85	24	3	21	8	0	8	10	3	7	4	0	4
86	24	2	22	8	4	4	10	1	9	5	0	5
87	22	3	19	5	0	5	6	2	4	6	1	5
88	19	4	15	7	1	6	5	1	4	5	1	4
89	18	1	17	11	2	9	6	2	4	2	1	1
90~94	29	3	26	11	1	10	14	5	9	9	1	8
90	10	2	8	2	0	2	3	1	2	2	1	1
91	6	1	5	3	0	3	4	1	3	1	0	1
92	6	0	6	3	0	3	5	3	2	3	0	3
93	2	0	2	1	0	1	1	0	1	3	0	3
94	5	0	5	2	1	1	1	0	1	0	0	0
95~99	6	2	4	3	1	2	7	2	5	1	0	1
95	2	1	1	0	0	0	3	1	2	0	0	0
96	2	0	2	1	0	1	1	1	0	0	0	0
97	1	0	1	0	0	0	1	0	1	0	0	0
98	1	1	0	0	0	0	2	0	2	0	0	0
99	0	0	0	2	1	1	0	0	0	1	0	1
100+	2	0	2	3	2	1	7	0	7	1	0	1

자료 : 민원지적과 주민등록인구통계

주 : 외국인 제외 Foreigners excluded(Since 1998)

4. 연령(5세 계급) 및 성별 인구(2012년)(28-1)

Population by Age(5-year age group) and Gender

(Unit : person) (단위 : 명)

성 별 연령별 5세 계급별	합계(2012)			돌산읍			소라면			울촌면		
	계 Total	남 Male	여 Female	계 Total	남 Male	여 Female	계 Total	남 Male	여 Female	계 Total	남 Male	여 Female
총계	292,217	147,922	144,295	14,895	7,532	7,363	12,570	6,421	6,149	7,613	3,880	3,733
0~4	12,787	6,434	6,353	638	322	316	585	324	261	273	133	140
0	2,484	1,199	1,285	150	68	82	98	56	42	60	32	28
1	2,660	1,315	1,345	144	73	71	106	60	46	63	26	37
2	2,582	1,345	1,237	123	68	55	121	73	48	45	23	22
3	2,452	1,242	1,210	128	63	65	128	62	66	44	21	23
4	2,609	1,333	1,276	93	50	43	132	73	59	61	31	30
5~9	13,477	6,974	6,503	475	246	229	417	211	206	202	112	90
5	2,799	1,410	1,389	104	56	48	112	55	57	59	31	28
6	2,507	1,291	1,216	89	52	37	73	34	39	32	19	13
7	2,442	1,262	1,180	94	49	45	67	38	29	35	19	16
8	2,820	1,500	1,320	102	51	51	82	42	40	39	20	19
9	2,909	1,511	1,398	86	38	48	83	42	41	37	23	14
10~14	18,134	9,441	8,693	600	325	275	535	291	244	216	112	104
10	3,010	1,548	1,462	98	54	44	81	47	34	31	19	12
11	3,431	1,852	1,579	119	66	53	91	44	47	48	23	25
12	3,907	2,034	1,873	116	48	68	120	73	47	31	15	16
13	3,835	1,970	1,865	123	74	49	122	60	62	48	21	27
14	3,951	2,037	1,914	144	83	61	121	67	54	58	34	24
15~19	21,183	11,137	10,046	769	393	376	855	450	405	384	211	173
15	4,120	2,153	1,967	161	82	79	167	98	69	58	28	30
16	4,273	2,237	2,036	154	89	65	160	79	81	75	38	37
17	4,330	2,269	2,061	160	82	78	191	104	87	92	53	39
18	4,237	2,226	2,011	153	72	81	190	99	91	78	45	33
19	4,223	2,252	1,971	141	68	73	147	70	77	81	47	34
20~24	18,545	10,171	8,374	730	411	319	806	453	353	352	187	165
20	4,376	2,375	2,001	169	86	83	217	139	78	77	37	40
21	4,083	2,210	1,873	149	88	61	154	85	69	87	44	43
22	3,603	1,970	1,633	138	77	61	161	81	80	61	33	28
23	3,307	1,804	1,503	133	75	58	141	75	66	68	34	34
24	3,176	1,812	1,364	141	85	56	133	73	60	59	39	20

자료 : 민원지적과 주민등록인구통계」

주 : 외국인 제외 Foreigners excluded(Since 1998)

4. 연령(5세 계급) 및 성별 인구(2012년)(28-2)

Population by Age(5-year age group) and Gender

(Unit : person) (단위 : 명)

성 별 연령별 5세 계급별	화양면			남면			화정면			삼산면		
	계 Total	남 Male	여 Female	계 Total	남 Male	여 Female	계 Total	남 Male	여 Female	계 Total	남 Male	여 Female
총계	7,760	4,014	3,746	3,434	1,718	1,716	2,575	1,169	1,238	2,606	1,432	1,174
0~4	175	85	90	60	29	31	40	23	17	51	26	25
0	31	18	13	12	8	4	8	4	4	10	5	5
1	37	15	22	12	7	5	8	6	2	11	5	6
2	38	18	20	12	5	7	11	9	2	11	5	6
3	28	13	15	7	4	3	6	1	5	5	4	1
4	41	21	20	17	5	12	7	3	4	14	7	7
5~9	151	91	60	61	28	33	38	16	22	58	32	26
5	30	17	13	10	3	7	7	5	2	13	10	3
6	25	17	8	13	4	9	7	3	4	13	6	7
7	29	18	11	11	5	6	7	4	3	9	5	4
8	32	14	18	16	9	7	9	4	5	7	4	3
9	35	25	10	11	7	4	8	-	8	16	7	9
10~14	266	161	105	76	43	33	55	23	32	75	39	36
10	40	24	16	15	10	5	10	3	7	17	11	6
11	55	37	18	14	7	7	10	4	6	13	4	9
12	46	27	19	13	6	7	9	7	2	15	9	6
13	60	33	27	19	10	9	14	5	9	13	8	5
14	65	40	25	15	10	5	12	4	8	17	7	10
15~19	450	229	221	131	76	55	108	53	55	120	69	51
15	92	44	48	19	12	7	15	8	7	14	9	5
16	85	44	41	25	11	14	14	10	4	18	13	5
17	94	48	46	32	19	13	27	13	14	22	12	10
18	98	53	45	27	18	9	29	12	17	36	22	14
19	81	40	41	28	16	12	23	10	13	30	13	17
20~24	361	205	156	114	74	40	103	66	37	162	97	65
20	92	53	39	15	9	6	20	11	9	32	19	13
21	70	36	34	32	24	8	18	13	5	46	29	17
22	66	38	28	17	10	7	17	12	5	22	13	9
23	69	40	29	27	18	9	24	15	9	35	17	18
24	64	38	26	23	13	10	24	15	9	27	19	8

자료 : 민원지적과 주민등록인구통계

주 : 외국인 제외 Foreigners excluded(Since 1998)

4. 연령(5세 계급) 및 성별 인구(2012년)(28-3)

Population by Age(5-year age group) and Gender

(Unit : person) (단위 : 명)

성 별 연령별 5세 계급별	동문동			한려동			중앙동			충무동		
	계 Total	남 Male	여 Female	계 Total	남 Male	여 Female	계 Total	남 Male	여 Female	계 Total	남 Male	여 Female
총계	5,951	2,849	2,683	4,140	2,111	2,029	6,172	3,109	3,063	5,351	2,781	2,575
0~4	135	58	77	85	38	47	162	75	87	83	34	49
0	22	6	16	16	10	6	29	13	16	14	6	8
1	26	11	15	10	2	8	33	10	23	19	8	11
2	27	18	9	21	12	9	30	16	14	21	8	13
3	22	8	14	3	3	12	41	22	19	10	3	7
4	38	15	23	23	11	12	29	14	15	19	9	10
5~9	117	62	55	98	56	42	203	100	103	142	76	66
5	17	6	11	16	9	7	39	24	15	28	19	9
6	26	16	10	18	10	8	36	19	17	29	12	17
7	20	10	10	28	17	11	33	12	21	26	13	13
8	32	17	15	14	8	6	45	16	29	32	17	15
9	22	13	9	22	12	10	50	29	21	27	15	12
10~14	205	102	103	174	88	86	297	152	145	199	108	91
10	32	15	17	29	17	12	41	19	22	26	13	13
11	35	19	16	30	15	15	54	25	29	37	20	17
12	46	28	18	33	14	19	73	38	35	45	28	17
13	51	21	30	37	18	19	56	29	27	46	22	24
14	41	19	22	45	24	21	73	41	32	45	25	20
15~19	284	153	131	242	130	112	380	182	198	298	178	120
15	58	36	22	36	16	20	73	35	38	54	31	23
16	55	29	26	41	20	21	72	41	31	64	38	26
17	50	36	14	55	37	18	77	34	43	58	30	28
18	61	30	31	54	26	28	76	33	43	60	41	19
19	60	22	38	56	31	25	82	39	43	62	38	24
20~24	293	174	119	220	123	97	340	181	159	285	166	119
20	61	39	22	44	22	22	74	34	40	54	34	20
21	66	38	28	54	34	20	76	51	25	70	41	29
22	53	33	20	39	21	18	66	33	33	57	28	29
23	59	31	28	42	23	19	69	35	34	56	29	27
24	54	33	21	41	23	18	55	28	27	48	34	14

자료 : 민원지적과 주민등록인구통계

주 : 외국인 제외 Foreigners excluded(Since 1998)

4. 연령(5세 계급) 및 성별 인구(2012년)(28-4)

Population by Age(5-year age group) and Gender

(Unit : person) (단위 : 명)

성 별 연령별 5세 계급별	광림동			서강동			대교동			국동		
	계 Total	남 Male	여 Female	계 Total	남 Male	여 Female	계 Total	남 Male	여 Female	계 Total	남 Male	여 Female
총계	8,131	4,223	3,908	4,819	2,414	2,405	7,480	3,855	3,625	12,979	6,640	6,339
0~4	240	131	109	104	45	59	175	82	93	470	246	224
0	41	25	16	19	3	16	31	11	20	86	54	32
1	65	33	32	24	10	14	50	23	27	95	43	52
2	37	26	11	22	10	12	32	16	16	102	47	55
3	46	20	26	20	10	10	32	16	16	89	44	45
4	51	27	24	19	12	7	30	16	14	98	58	40
5~9	213	113	100	134	70	64	152	87	65	510	258	252
5	47	24	23	30	13	17	38	24	14	111	55	56
6	36	18	18	18	9	9	26	14	12	107	52	55
7	31	17	14	24	12	12	24	12	12	78	38	40
8	48	25	23	31	20	11	30	17	13	120	64	56
9	51	29	22	31	16	15	34	20	14	94	49	45
10~14	309	170	139	230	117	113	279	145	134	702	376	326
10	43	25	18	36	15	21	45	22	23	119	61	58
11	60	38	22	45	27	18	47	25	22	139	81	58
12	73	40	33	44	24	20	60	33	27	141	73	68
13	57	30	27	52	25	27	60	33	27	155	83	72
14	76	37	39	53	26	27	67	32	35	148	78	70
15~19	464	244	220	286	152	134	394	220	174	897	481	416
15	83	43	40	61	30	31	70	41	29	182	97	85
16	77	39	38	50	24	26	79	40	39	157	82	75
17	94	46	48	59	37	22	68	38	30	203	107	96
18	93	49	44	54	28	26	88	49	39	158	83	75
19	117	67	50	62	33	29	89	52	37	197	112	85
20~24	497	283	214	307	163	144	366	190	176	892	459	433
20	100	51	49	74	39	35	79	38	41	192	94	98
21	110	60	50	67	38	29	93	57	36	177	91	86
22	98	54	44	57	29	28	75	35	40	199	99	100
23	98	57	41	56	30	26	62	36	26	167	89	78
24	91	61	30	53	27	26	57	24	33	157	86	71

자료 : 민원지적과 주민등록인구통계

주 : 외국인 제외 Foreigners excluded(Since 1998)

4. 연령(5세 계급) 및 성별 인구(2012년)(28-5)

Population by Age(5-year age group) and Gender

(Unit : person) (단위 : 명)

성 별 연령별 5세 계급별	월호동			여서동			문수동			미평동		
	계 Total	남 Male	여 Female	계 Total	남 Male	여 Female	계 Total	남 Male	여 Female	계 Total	남 Male	여 Female
총계	8,394	4,237	4,157	23,780	11,827	11,953	24,288	12,027	12,261	13,864	7,104	6,760
0~4	328	156	172	1,187	607	580	1,152	584	568	562	293	269
0	57	24	33	237	115	122	209	95	114	116	66	50
1	57	32	25	254	128	126	210	107	103	108	52	56
2	71	34	37	249	130	119	230	115	115	118	65	53
3	68	29	39	235	123	112	250	131	119	107	61	46
4	75	37	38	212	111	101	253	136	117	113	49	64
5~9	380	173	207	1,174	588	586	1,434	739	695	672	341	331
5	92	44	48	246	117	129	277	126	151	123	57	66
6	77	32	45	230	118	112	279	142	137	136	67	69
7	70	33	37	207	103	104	247	137	110	110	47	63
8	73	29	44	227	125	102	308	160	148	142	79	63
9	68	35	33	264	125	139	323	174	149	161	91	70
10~14	446	227	219	1,561	847	714	1,897	991	906	1,002	505	497
10	86	41	45	261	137	124	305	145	160	170	91	79
11	81	49	32	308	175	133	359	203	156	193	103	90
12	98	43	55	324	179	145	422	225	197	197	99	98
13	75	37	38	338	180	158	396	193	203	209	96	113
14	106	57	49	330	176	154	415	225	190	233	116	117
15~19	542	298	244	1,990	1,061	929	1,963	1,031	932	1,146	607	539
15	101	47	54	368	189	179	420	228	192	210	106	104
16	107	58	49	415	222	193	420	223	197	248	136	112
17	109	61	48	426	219	207	399	211	188	234	115	119
18	120	75	45	390	216	174	372	186	186	220	118	102
19	105	57	48	391	215	176	352	183	169	234	132	102
20~24	554	296	258	1,796	980	816	1,605	875	730	1,020	566	454
20	119	56	63	431	243	188	395	221	174	269	152	117
21	118	61	57	394	221	173	321	175	146	213	112	101
22	103	54	49	333	193	140	325	181	144	188	97	91
23	105	63	42	342	173	169	269	149	120	160	88	72
24	109	62	47	296	150	146	295	149	146	190	117	73

자료 : 민원지적과 주민등록인구통계

주 : 외국인 제외 Foreigners excluded(Since 1998)

4. 연령(5세 계급) 및 성별 인구(2012년)(28-6)

Population by Age(5-year age group) and Gender

(Unit : person) (단위 : 명)

성 별 연령별 5세 계급별	둔덕동			만덕동			쌍봉동			시전동		
	계 Total	남 Male	여 Female	계 Total	남 Male	여 Female	계 Total	남 Male	여 Female	계 Total	남 Male	여 Female
총계	11,697	5,894	5,803	5,968	2,969	2,999	37,934	19,249	18,685	23,334	11,663	11,671
0~4	692	356	336	196	103	93	2,110	1,071	1,039	1,200	573	627
0	128	65	63	34	15	19	429	195	234	238	114	124
1	155	81	74	51	17	34	416	227	189	265	134	131
2	133	70	63	43	23	20	411	209	202	239	119	120
3	140	71	69	36	25	11	408	211	197	207	91	116
4	136	69	67	32	23	9	446	229	217	251	115	136
5~9	690	366	324	208	108	100	2,325	1,225	1,100	1,468	768	700
5	147	86	61	44	22	22	461	230	231	262	139	123
6	82	46	36	41	24	17	411	208	203	303	158	145
7	141	71	70	36	21	15	436	235	201	263	132	131
8	150	82	68	36	21	15	516	288	228	310	177	133
9	170	81	89	51	20	31	501	264	237	330	162	168
10~14	894	435	459	234	108	126	3,308	1,725	1,583	1,966	1,009	957
10	167	86	81	43	20	23	566	295	271	330	170	160
11	176	97	79	37	15	22	614	332	282	390	206	184
12	180	82	98	51	26	25	749	384	365	431	227	204
13	187	87	100	51	27	24	695	376	319	392	194	198
14	184	83	101	52	20	32	684	338	346	423	212	211
15~19	869	446	423	341	180	161	3,395	1,765	1,630	2,056	1,051	1,005
15	163	87	76	52	25	27	710	382	328	397	186	211
16	185	93	92	70	32	38	701	356	345	424	211	213
17	192	105	87	71	37	34	658	329	329	401	216	185
18	154	77	77	73	41	32	685	345	340	421	212	209
19	175	84	91	75	45	30	641	353	288	413	226	187
20~24	742	412	330	362	184	178	2,552	1,427	1,125	1,719	922	797
20	167	88	79	67	37	30	631	348	283	429	221	208
21	162	81	81	83	48	35	572	294	278	409	210	199
22	154	91	63	74	37	37	497	281	216	335	190	145
23	130	84	46	70	31	39	439	243	196	296	164	132
24	129	68	61	68	31	37	413	261	152	250	137	113

자료 : 민원지적과 주민등록인구통계

주 : 외국인 제외 Foreigners excluded(Since 1998)

4. 연령(5세 계급) 및 성별 인구(2012년)(28-7)

Population by Age(5-year age group) and Gender

(Unit : person) (단위 : 명)

성 별 연령별 5세 계급별	여천동			주삼동			삼일동			묘도동		
	계 Total	남 Male	여 Female	계 Total	남 Male	여 Female	계 Total	남 Male	여 Female	계 Total	남 Male	여 Female
총계	23,787	12,028	11,759	8,704	4,409	4,295	2,977	1,557	1,420	1,303	686	617
0~4	1,009	491	518	951	485	466	88	45	43	36	19	17
0	198	84	114	185	91	94	18	11	7	8	5	3
1	219	98	121	197	98	99	18	7	11	7	2	5
2	202	110	92	202	99	103	20	10	10	11	7	4
3	178	90	88	180	103	77	16	9	7	6	4	2
4	212	109	103	187	94	93	16	8	8	4	1	3
5~9	1,290	656	634	754	392	362	91	53	38	20	7	13
5	267	127	140	198	102	96	16	9	7	5	-	5
6	248	132	116	124	64	60	26	14	12	2	1	1
7	244	121	123	154	83	71	14	9	5	4	1	3
8	248	124	124	147	72	75	20	12	8	4	3	1
9	283	152	131	131	71	60	15	9	6	5	2	3
10~14	1,872	970	902	615	306	309	94	51	43	27	15	12
10	299	144	155	106	59	47	11	2	9	3	3	-
11	329	163	166	123	59	64	18	11	7	6	4	2
12	420	215	205	147	74	73	16	13	3	7	4	3
13	420	231	189	129	61	68	26	15	11	4	1	3
14	404	217	187	110	53	57	23	10	13	7	3	4
15~19	2,184	1,144	1,040	422	216	206	152	80	72	61	37	24
15	424	218	206	98	51	47	25	19	6	9	5	4
16	448	244	204	88	46	42	25	12	13	16	7	9
17	451	222	229	67	34	33	28	15	13	12	9	3
18	400	214	186	95	54	41	42	22	20	10	6	4
19	461	246	215	74	31	43	32	12	20	14	10	4
20~24	1,836	1,006	830	288	144	144	187	94	93	56	33	23
20	441	238	203	70	40	30	44	20	24	13	6	7
21	424	226	198	63	24	39	46	22	24	9	7	2
22	365	198	167	57	25	32	34	20	14	12	7	5
23	310	166	144	42	21	21	25	12	13	13	6	7
24	296	178	118	56	34	22	38	20	18	9	7	2

자료 : 민원지적과 주민등록인구통계

주 : 외국인 제외 Foreigners excluded(Since 1998)

4. 연령(5세 계급) 및 성별 인구(2012년)(28-8)

Population by Age(5-year age group) and Gender

(Unit : person) (단위 : 명)

성 별 연령별 5세 계급별	합계(2012)			돌산읍			소라면			울촌면		
	계 Total	남 Male	여 Female	계 Total	남 Male	여 Female	계 Total	남 Male	여 Female	계 Total	남 Male	여 Female
25~29	16,484	8,993	7,491	796	421	375	690	372	318	381	207	174
25	3,113	1,686	1,427	150	85	65	119	59	60	72	40	32
26	3,111	1,730	1,381	152	79	73	144	78	66	79	40	39
27	3,290	1,799	1,491	160	97	63	146	74	72	67	37	30
28	3,221	1,757	1,464	152	70	82	131	77	54	67	38	29
29	3,749	2,021	1,728	182	90	92	150	84	66	96	52	44
30~34	19,944	10,599	9,345	995	570	425	822	477	345	480	279	201
30	4,127	2,237	1,890	187	97	90	166	100	66	97	49	48
31	3,965	2,138	1,827	206	126	80	188	110	78	87	59	28
32	4,004	2,070	1,934	198	102	96	157	89	68	103	57	46
33	4,174	2,211	1,963	206	120	86	142	82	60	109	63	46
34	3,674	1,943	1,731	198	125	73	169	96	73	84	51	33
35~39	20,688	10,788	9,900	877	513	364	691	393	298	434	288	146
35	3,985	2,053	1,932	196	105	91	148	80	68	86	51	35
36	3,909	2,098	1,811	165	89	76	137	78	59	77	54	23
37	3,824	1,970	1,854	150	93	57	108	59	49	99	67	32
38	4,355	2,269	2,086	184	114	70	145	92	53	88	58	30
39	4,615	2,398	2,217	182	112	70	153	84	69	84	58	26
40~44	24,600	13,017	11,583	965	579	386	886	477	409	413	272	141
40	4,703	2,519	2,184	216	140	76	164	96	68	64	49	15
41	5,003	2,641	2,362	188	118	70	152	83	69	78	57	21
42	5,028	2,655	2,373	206	126	80	177	92	85	86	55	31
43	4,733	2,542	2,191	172	94	78	185	98	87	82	53	29
44	5,133	2,660	2,473	183	101	82	208	108	100	103	58	45
45~49	23,973	12,622	11,351	964	560	404	1,041	557	484	535	324	211
45	4,770	2,468	2,302	195	120	75	202	96	106	99	59	40
46	4,737	2,523	2,214	176	90	86	216	121	95	96	60	36
47	4,874	2,577	2,297	197	119	78	224	118	106	114	67	47
48	4,660	2,444	2,216	190	110	80	189	116	73	103	60	43
49	4,932	2,610	2,322	206	121	85	210	106	104	123	78	45

자료 : 민원지적과 주민등록인구통계

주 : 외국인 제외 Foreigners excluded(Since 1998)

4. 연령(5세 계급) 및 성별 인구(2012년)(28-9)

Population by Age(5-year age group) and Gender

(Unit : person) (단위 : 명)

성 별 연령별 5세 계급별	화양면			남면			화정면			삼산면		
	계 Total	남 Male	여 Female	계 Total	남 Male	여 Female	계 Total	남 Male	여 Female	계 Total	남 Male	여 Female
25~29	356	191	165	133	80	53	92	56	36	114	70	44
25	77	33	44	22	10	12	21	14	7	20	12	8
26	75	40	35	27	19	8	15	9	6	30	17	13
27	77	38	39	24	16	8	17	11	6	20	11	9
28	68	43	25	30	21	9	15	9	6	20	15	5
29	59	37	22	30	14	16	24	13	11	24	15	9
30~34	351	226	125	129	80	49	89	56	33	114	78	36
30	79	48	31	26	18	8	23	19	4	22	16	6
31	72	53	19	23	12	11	13	8	5	25	17	8
32	75	47	28	36	22	14	21	10	11	23	14	9
33	62	38	24	27	18	9	15	6	9	22	14	8
34	63	40	23	17	10	7	17	13	4	22	17	5
35~39	358	238	120	141	84	57	78	59	19	148	98	50
35	67	43	24	27	13	14	15	11	4	19	15	4
36	70	47	23	20	12	8	13	10	3	28	20	8
37	63	46	17	21	13	8	12	11	1	38	20	18
38	84	56	28	35	24	11	16	12	4	26	20	6
39	74	46	28	38	22	16	22	15	7	37	23	14
40~44	461	276	185	159	108	51	129	85	44	155	102	53
40	82	57	25	31	18	13	15	10	5	21	14	7
41	79	49	30	29	22	7	29	20	9	30	21	9
42	96	56	40	26	20	6	22	13	9	34	19	15
43	82	48	34	35	24	11	28	22	6	35	25	10
44	122	66	56	38	24	14	35	20	15	35	23	12
45~49	622	379	243	219	124	95	163	99	64	218	144	74
45	124	71	53	33	20	13	26	12	14	42	29	13
46	98	56	42	40	25	15	37	22	15	42	34	8
47	127	83	44	49	23	26	26	18	8	43	26	17
48	144	88	56	50	28	22	35	23	12	36	19	17
49	129	81	48	47	28	19	39	24	15	55	36	19

자료 : 민원지적과 주민등록인구통계

주 : 외국인 제외 Foreigners excluded(Since 1998)

4. 연령(5세 계급) 및 성별 인구(2012년)(28-10)

Population by Age(5-year age group) and Gender

(Unit : person) (단위 : 명)

성 별 연령별 5세 계급별	동문동			한려동			중앙동			충무동		
	계 Total	남 Male	여 Female	계 Total	남 Male	여 Female	계 Total	남 Male	여 Female	계 Total	남 Male	여 Female
25~29	293	166	127	216	125	91	321	185	136	317	173	144
25	54	27	27	38	21	17	66	37	29	63	34	29
26	48	28	20	48	32	16	63	34	29	58	35	23
27	66	38	28	34	19	15	50	27	23	59	33	26
28	54	32	22	41	21	20	73	43	30	62	33	29
29	71	41	30	55	32	23	69	44	25	75	38	37
30~34	374	251	123	221	116	105	371	223	148	287	171	116
30	91	62	29	56	32	24	60	40	20	62	39	23
31	76	44	32	34	13	21	89	54	35	53	30	23
32	75	51	24	47	23	24	79	47	32	59	34	25
33	85	63	22	57	35	22	76	40	36	57	34	23
34	47	31	16	27	13	14	67	42	25	56	34	22
35~39	337	200	137	228	157	71	368	215	153	311	191	120
35	64	38	26	49	38	11	69	45	24	69	38	31
36	59	34	25	54	32	22	77	42	35	50	32	18
37	60	36	24	34	26	8	69	40	29	62	39	23
38	73	49	24	45	29	16	77	47	30	59	37	22
39	81	43	38	46	32	14	76	41	35	71	45	26
40~44	350	195	155	290	162	128	445	247	198	364	225	139
40	61	35	26	48	30	18	83	45	38	74	47	27
41	70	42	28	61	37	24	83	47	36	82	48	34
42	67	26	41	46	27	19	84	43	41	81	50	31
43	77	51	26	69	37	32	97	54	43	60	36	24
44	75	41	34	66	31	35	98	58	40	67	44	23
45~49	368	204	164	322	174	148	430	230	200	361	197	164
45	57	41	16	74	39	35	88	44	44	73	40	33
46	68	37	31	48	24	24	80	48	32	74	42	32
47	78	47	31	73	41	32	81	45	36	80	40	40
48	74	30	44	55	33	22	92	40	52	55	32	23
49	91	49	42	72	37	35	89	53	36	79	43	36

자료 : 민원지적과 주민등록인구통계

주 : 외국인 제외 Foreigners excluded(Since 1998)

4. 연령(5세 계급) 및 성별 인구(2012년)(28-11)

Population by Age(5-year age group) and Gender

(Unit : person) (단위 : 명)

성 별 연령별 5세 계급별	광림동			서강동			대교동			국동		
	계 Total	남 Male	여 Female	계 Total	남 Male	여 Female	계 Total	남 Male	여 Female	계 Total	남 Male	여 Female
25~29	524	300	224	268	153	115	454	246	208	861	488	373
25	103	60	43	55	27	28	83	44	39	172	99	73
26	91	47	44	42	27	15	82	37	45	153	88	65
27	109	65	44	52	28	24	90	49	41	169	96	73
28	106	62	44	53	31	22	94	56	38	166	90	76
29	115	66	49	66	40	26	105	60	45	201	115	86
30~34	520	298	222	283	158	125	491	304	187	917	521	396
30	129	67	62	79	42	37	124	78	46	197	106	91
31	100	60	40	52	25	27	94	55	39	187	105	82
32	97	60	37	50	29	21	103	64	39	165	92	73
33	111	61	50	60	40	20	87	50	37	203	120	83
34	83	50	33	42	22	20	83	57	26	165	98	67
35~39	508	314	194	282	156	126	414	269	145	827	464	363
35	99	58	41	73	38	35	80	49	31	156	92	64
36	95	62	33	49	28	21	82	54	28	172	96	76
37	100	54	46	49	31	18	85	52	33	158	87	71
38	103	65	38	67	35	32	85	56	29	170	102	68
39	111	75	36	44	24	20	82	58	24	171	87	84
40~44	551	322	229	326	195	131	490	294	196	946	513	433
40	125	82	43	66	42	24	90	56	34	163	94	69
41	91	57	34	53	31	22	95	56	39	205	117	88
42	104	54	50	60	35	25	114	66	48	176	87	89
43	100	61	39	65	43	22	90	57	33	174	94	80
44	131	68	63	82	44	38	101	59	42	228	121	107
45~49	584	317	267	347	174	173	557	323	234	1,087	544	543
45	101	59	42	72	35	37	111	63	48	198	105	93
46	143	74	69	63	39	24	102	55	47	222	115	107
47	103	50	53	57	24	33	118	77	41	203	101	102
48	112	66	46	81	36	45	105	60	45	236	101	135
49	125	68	57	74	40	34	121	68	53	228	122	106

자료 : 민원지적과 주민등록인구통계

주 : 외국인 제외 Foreigners excluded(Since 1998)

4. 연령(5세 계급) 및 성별 인구(2012년)(28-12)

Population by Age(5-year age group) and Gender

(Unit : person) (단위 : 명)

성 별 연령별 5세 계급별	월호동			여서동			문수동			미평동		
	계 Total	남 Male	여 Female	계 Total	남 Male	여 Female	계 Total	남 Male	여 Female	계 Total	남 Male	여 Female
25~29	523	291	232	1,478	768	710	1,328	703	625	842	480	362
25	102	54	48	276	147	129	245	132	113	169	99	70
26	105	59	46	277	152	125	246	135	111	142	78	64
27	106	53	53	285	149	136	286	148	138	183	104	79
28	93	53	40	295	147	148	285	144	141	162	87	75
29	117	72	45	345	173	172	266	144	122	186	112	74
30~34	609	330	279	1,759	917	842	1,657	776	881	932	520	412
30	134	79	55	355	190	165	324	161	163	224	126	98
31	116	64	52	365	191	174	332	163	169	173	97	76
32	122	65	57	365	184	181	319	143	176	189	90	99
33	123	65	58	369	190	179	373	167	206	174	110	64
34	114	57	57	305	162	143	309	142	167	172	97	75
35~39	558	314	244	1,630	814	816	2,008	945	1,063	1,018	511	507
35	118	57	61	314	151	163	387	182	205	203	115	88
36	106	70	36	332	178	154	384	185	199	187	91	96
37	114	61	53	295	140	155	377	183	194	191	97	94
38	109	62	47	338	174	164	410	190	220	208	91	117
39	111	64	47	351	171	180	450	205	245	229	117	112
40~44	557	315	242	1,967	918	1,049	2,340	1,169	1,171	1,266	636	630
40	97	57	40	398	180	218	462	235	227	226	117	109
41	132	76	56	388	171	217	491	248	243	275	132	143
42	118	70	48	367	181	186	480	237	243	246	134	112
43	105	58	47	382	191	191	441	221	220	255	134	121
44	105	54	51	432	195	237	466	228	238	264	119	145
45~49	575	259	316	2,065	972	1,093	2,072	1,076	996	1,236	641	595
45	87	46	41	415	212	203	416	210	206	251	135	116
46	109	50	59	390	165	225	423	236	187	261	130	131
47	138	60	78	436	210	226	446	243	203	241	122	119
48	117	50	67	395	186	209	371	180	191	218	119	99
49	124	53	71	429	199	230	416	207	209	265	135	130

자료 : 민원지적과 주민등록인구통계

주 : 외국인 제외 Foreigners excluded(Since 1998)

4. 연령(5세 계급) 및 성별 인구(2012년)(28-13)

Population by Age(5-year age group) and Gender

(Unit : person) (단위 : 명)

성 별 연령별 5세 계급별	둔덕동			만덕동			쌍봉동			시전동		
	계 Total	남 Male	여 Female	계 Total	남 Male	여 Female	계 Total	남 Male	여 Female	계 Total	남 Male	여 Female
25~29	691	365	326	343	203	140	2,130	1,158	972	1,275	691	584
25	143	79	64	50	30	20	389	206	183	258	151	107
26	126	69	57	67	42	25	400	239	161	246	124	122
27	129	69	60	67	39	28	451	258	193	234	127	107
28	138	73	65	76	41	35	388	202	186	254	145	109
29	155	75	80	83	51	32	502	253	249	283	144	139
30~34	921	461	460	387	217	170	2,736	1,293	1,443	1,590	789	801
30	173	105	68	69	34	35	523	229	294	339	179	160
31	188	100	88	81	47	34	527	279	248	322	160	162
32	187	88	99	81	39	42	568	266	302	296	148	148
33	191	94	97	83	58	25	593	270	323	321	151	170
34	182	74	108	73	39	34	525	249	276	312	151	161
35~39	1,009	493	516	365	211	154	3,117	1,418	1,699	1,941	883	1,058
35	193	94	99	66	46	20	566	267	299	335	145	190
36	187	91	96	75	42	33	606	280	326	335	169	166
37	184	89	95	71	41	30	557	249	308	370	157	213
38	197	100	97	74	39	35	674	273	401	445	205	240
39	248	119	129	79	43	36	714	349	365	456	207	249
40~44	1,173	610	563	374	212	162	4,041	2,046	1,995	2,501	1,235	1,266
40	220	110	110	70	42	28	789	398	391	485	231	254
41	251	131	120	72	41	31	826	418	408	527	252	275
42	265	139	126	92	54	38	840	417	423	498	245	253
43	205	104	101	72	44	28	785	413	372	460	231	229
44	232	126	106	68	31	37	801	400	401	531	276	255
45~49	954	478	476	404	209	195	3,516	1,839	1,677	2,191	1,095	1,096
45	201	94	107	76	41	35	755	364	391	459	220	239
46	194	102	92	68	37	31	689	374	315	445	210	235
47	190	97	93	70	35	35	679	351	328	437	221	216
48	169	84	85	101	52	49	699	382	317	430	226	204
49	200	101	99	89	44	45	694	368	326	420	218	202

자료 : 민원지적과 주민등록인구통계

주 : 외국인 제외 Foreigners excluded(Since 1998)

4. 연령(5세 계급) 및 성별 인구(2012년)(28-14)

Population by Age(5-year age group) and Gender

(Unit : person) (단위 : 명)

성 별 연령별 5세 계급별	여천동			주삼동			삼일동			묘도동		
	계 Total	남 Male	여 Female	계 Total	남 Male	여 Female	계 Total	남 Male	여 Female	계 Total	남 Male	여 Female
25~29	1,360	738	622	456	220	236	165	92	73	77	51	26
25	263	133	130	60	27	33	33	17	16	10	9	1
26	272	158	114	77	41	36	31	14	17	15	9	6
27	271	140	131	89	45	44	37	19	18	12	9	3
28	253	144	109	86	40	46	37	24	13	22	16	6
29	301	163	138	144	67	77	27	18	9	18	8	10
30~34	1,585	831	754	1,071	516	555	198	109	89	55	32	23
30	322	173	149	196	102	94	58	39	19	12	7	5
31	320	160	160	196	82	114	35	19	16	11	5	6
32	329	176	153	211	100	111	36	20	16	13	10	3
33	322	169	153	246	121	125	45	24	21	15	8	7
34	292	153	139	222	111	111	24	7	17	4	2	2
35~39	1,772	862	910	1,043	545	498	157	105	52	68	48	20
35	315	145	170	233	117	116	25	13	12	13	7	6
36	305	160	145	206	115	91	28	19	9	10	8	2
37	325	152	173	188	95	93	34	25	9	10	7	3
38	385	189	196	208	115	93	33	25	8	17	10	7
39	442	216	226	208	103	105	37	23	14	18	16	2
40~44	2,355	1,143	1,212	770	454	316	225	147	78	101	80	21
40	430	201	229	164	97	67	45	25	20	14	11	3
41	483	221	262	179	106	73	32	21	11	22	19	3
42	500	250	250	158	100	58	60	41	19	25	18	7
43	475	230	245	135	74	61	46	30	16	21	15	6
44	467	241	226	134	77	57	42	30	12	19	17	2
45~49	2,300	1,214	1,086	508	291	217	240	131	109	94	67	27
45	458	224	234	92	55	37	48	22	26	17	12	5
46	478	265	213	112	70	42	40	25	15	23	17	6
47	486	244	242	111	71	40	45	27	18	22	17	5
48	427	229	198	104	51	53	58	35	23	14	8	6
49	451	252	199	89	44	45	49	22	27	18	13	5

자료 : 민원지적과 주민등록인구통계

주 : 외국인 제외 Foreigners excluded(Since 1998)

4. 연령(5세 계급) 및 성별 인구(2012년)(28-15)

Population by Age(5-year age group) and Gender

Unit : person) (단위 : 명)

성 별 연령별 5세 계급별	합계(2012)			돌산읍			소라면			울촌면		
	계 Total	남 Male	여 Female	계 Total	남 Male	여 Female	계 Total	남 Male	여 Female	계 Total	남 Male	여 Female
50 ~ 54	25,553	12,906	12,647	1,257	634	623	1,137	629	508	678	354	324
50	4,975	2,599	2,376	240	130	110	232	126	106	110	58	52
51	5,131	2,541	2,590	241	120	121	230	127	103	129	63	66
52	5,615	2,802	2,813	274	138	136	243	137	106	138	72	66
53	5,148	2,553	2,595	269	129	140	212	124	88	132	61	71
54	4,684	2,411	2,273	233	117	116	220	115	105	169	100	69
55 ~ 59	20,342	10,317	10,025	1,199	592	607	884	459	425	572	278	294
55	4,689	2,375	2,314	257	126	131	192	94	98	130	59	71
56	4,007	2,036	1,971	221	117	104	185	100	85	113	57	56
57	4,558	2,337	2,221	280	138	142	202	112	90	123	59	64
58	4,084	2,081	2,003	272	134	138	177	89	88	125	64	61
59	3,004	1,488	1,516	169	77	92	128	64	64	81	39	42
60 ~ 64	16,836	8,594	8,242	1,158	574	584	774	398	376	606	314	292
60	3,859	1,944	1,915	277	141	136	167	82	85	137	76	61
61	3,330	1,760	1,570	234	117	117	146	84	62	113	50	63
62	3,319	1,722	1,597	212	96	116	150	80	70	129	71	58
63	3,205	1,619	1,586	229	112	117	150	80	70	119	57	62
64	3,123	1,549	1,574	206	108	98	161	72	89	108	60	48
65 ~ 69	12,548	5,998	6,550	1,006	466	540	643	299	344	516	242	274
65	3,338	1,638	1,700	257	118	139	146	68	78	121	56	65
66	2,597	1,276	1,321	199	105	94	125	64	61	99	45	54
67	2,089	975	1,114	163	68	95	115	53	62	104	50	54
68	2,222	1,061	1,161	192	88	104	121	55	66	84	44	40
69	2,302	1,048	1,254	195	87	108	136	59	77	108	47	61
70 ~ 74	11,733	5,081	6,652	1,028	453	575	744	308	436	608	255	353
70	2,974	1,303	1,671	229	94	135	187	65	122	156	63	93
71	2,418	1,077	1,341	221	97	124	151	68	83	125	53	72
72	2,251	961	1,290	211	98	113	133	56	77	101	51	50
73	2,177	949	1,228	178	82	96	133	71	62	110	41	69
74	1,913	791	1,122	189	82	107	140	48	92	116	47	69

자료 : 민원지적과 주민등록인구통계

주 : 외국인 제외 Foreigners excluded(Since 1998)

4. 연령(5세 계급) 및 성별 인구(2012년)(28-16)

Population by Age(5-year age group) and Gender

(Unit : person) (단위 : 명)

성 별 연령별 5세 계급별	화양면			남면			화정면			삼산면		
	계 Total	남 Male	여 Female	계 Total	남 Male	여 Female	계 Total	남 Male	여 Female	계 Total	남 Male	여 Female
50 ~ 54	688	410	278	299	178	121	221	123	98	325	176	149
50	119	73	46	52	34	18	37	18	19	64	34	30
51	141	90	51	55	32	23	43	23	20	59	26	33
52	143	77	66	65	39	26	50	30	20	66	34	32
53	157	94	63	54	30	24	44	21	23	78	47	31
54	128	76	52	73	43	30	47	31	16	58	35	23
55 ~ 59	588	317	271	304	147	157	222	119	103	235	129	106
55	140	82	58	65	27	38	31	18	13	55	28	27
56	92	42	50	65	32	33	52	27	25	41	24	17
57	119	66	53	62	35	27	57	32	25	67	41	26
58	126	71	55	64	27	37	46	23	23	38	20	18
59	111	56	55	48	26	22	36	19	17	34	16	18
60 ~ 64	630	315	315	329	165	164	232	106	126	186	103	83
60	132	55	77	67	39	28	46	15	31	37	22	15
61	118	54	64	67	33	34	35	20	15	33	15	18
62	132	76	56	61	30	31	41	22	19	41	22	19
63	127	67	60	57	26	31	53	23	30	38	23	15
64	121	63	58	77	37	40	57	26	31	37	21	16
65 ~ 69	596	266	330	323	147	176	193	113	143	175	97	78
65	140	71	69	78	36	42		29	34	45	26	19
66	121	55	66	67	33	34	53	18	35	26	13	13
67	92	39	53	55	26	29	37	16	21	26	12	14
68	126	58	68	74	30	44	55	28	27	43	24	19
69	117	43	74	49	22	27	48	22	26	35	22	13
70 ~ 74	684	280	404	376	158	218	325	132	193	171	71	100
70	178	72	106	88	33	55	71	29	42	44	21	23
71	132	60	72	72	37	35	75	28	47	41	16	25
72	144	58	86	71	26	45	60	25	35	28	14	14
73	119	50	69	82	33	49	69	30	39	35	11	24
74	111	40	71	63	29	34	50	20	30	23	9	14

자료 : 민원지적과 주민등록인구통계

주 : 외국인 제외 Foreigners excluded(Since 1998)

4. 연령(5세 계급) 및 성별 인구(2012년)(28-17)

Population by Age(5-year age group) and Gender

(Unit : person) (단위 : 명)

성 별 연령별 5세 계급별	동문동			한려동			중앙동			충무동		
	계 Total	남 Male	여 Female	계 Total	남 Male	여 Female	계 Total	남 Male	여 Female	계 Total	남 Male	여 Female
50 ~ 54	516	251	265	379	184	195	579	267	312	476	220	256
50	107	52	55	55	34	21	93	48	45	83	41	42
51	87	40	47	80	37	43	111	50	61	91	47	44
52	124	54	70	95	50	45	127	56	71	114	49	65
53	103	60	43	75	24	51	136	57	79	89	40	49
54	95	45	50	74	39	35	112	56	56	99	43	56
55 ~ 59	576	277	299	377	183	194	561	267	294	479	235	244
55	115	59	56	76	43	33	103	52	51	106	53	53
56	108	51	57	58	27	31	114	57	57	79	42	37
57	127	56	71	99	40	59	116	60	56	106	56	50
58	141	65	76	74	43	31	136	57	79	112	53	59
59	85	46	39	70	30	40	92	41	51	76	31	45
60 ~ 64	551	273	278	389	194	195	553	264	289	560	275	285
60	114	53	61	67	27	40	123	45	78	124	64	60
61	107	52	55	76	41	35	108	56	52	101	48	53
62	107	63	44	68	41	27	115	63	52	102	52	50
63	123	58	65	76	30	46	98	47	51	106	51	55
64	100	47	53	102	55	47	109	53	56	127	60	67
65 ~ 69	441	221	220	301	128	173	458	215	243	434	216	218
65	136	68	68	86	36	50	125	73	52	98	42	56
66	89	52	37	62	26	36	103	47	56	89	43	46
67	68	25	43	48	18	30	67	23	44	59	36	23
68	73	41	32	53	27	26	73	32	41	103	49	54
69	75	35	40	52	21	31	90	40	50	85	46	39
70 ~ 74	331	150	181	287	141	146	373	181	192	378	180	198
70	73	37	36	71	27	44	100	47	53	103	56	47
71	78	39	39	65	34	31	75	37	38	75	30	45
72	56	31	25	61	34	27	72	32	40	78	36	42
73	59	23	36	53	27	26	65	30	35	78	36	42
74	65	20	45	37	19	18	61	35	26	44	22	22

자료 : 민원지적과 주민등록인구통계」

주 : 외국인 제외 Foreigners excluded(Since 1998)

4. 연령(5세 계급) 및 성별 인구(2012년)(28-18)

Population by Age(5-year age group) and Gender

(Unit : person) (단위 : 명)

성 별 연령별 5세 계급별	광림동			서강동			대교동			국동		
	계 Total	남 Male	여 Female	계 Total	남 Male	여 Female	계 Total	남 Male	여 Female	계 Total	남 Male	여 Female
50 ~ 54	795	376	419	414	190	224	707	337	370	1,258	596	662
50	123	61	62	81	41	40	117	57	60	224	101	123
51	151	67	84	69	32	37	148	74	74	272	119	153
52	177	86	91	92	38	54	158	76	82	262	109	153
53	166	76	90	90	36	54	152	74	78	258	142	116
54	178	86	92	82	43	39	132	56	76	242	125	117
55 ~ 59	726	351	375	481	236	245	742	365	377	1,064	522	542
55	158	83	75	101	52	49	154	81	73	242	114	128
56	158	78	80	85	38	47	140	62	78	235	117	118
57	159	69	90	126	64	62	169	90	79	227	105	122
58	146	73	73	105	52	53	165	87	78	189	97	92
59	105	48	57	64	30	34	114	45	69	171	89	82
60 ~ 64	724	357	367	364	175	189	712	341	371	891	442	449
60	142	65	77	77	35	42	174	72	102	203	98	105
61	140	71	69	77	36	41	117	49	68	190	94	96
62	151	67	84	79	39	40	146	79	67	171	87	84
63	150	77	73	62	30	32	138	71	67	152	78	74
64	141	77	64	69	35	34	137	70	67	175	85	90
65 ~ 69	539	262	277	363	177	186	555	264	291	630	318	312
65	142	64	78	91	45	46	153	74	79	187	103	84
66	112	54	58	64	33	31	121	47	74	137	73	64
67	84	48	36	76	34	42	90	45	45	109	50	59
68	104	48	56	69	35	34	85	42	43	94	43	51
69	97	48	49	63	30	33	106	56	50	103	49	54
70 ~ 74	431	211	220	273	138	135	504	223	281	495	229	266
70	127	72	55	79	46	33	129	50	79	129	64	65
71	102	47	55	47	28	19	112	50	62	109	52	57
72	72	38	34	44	20	24	97	38	59	91	46	45
73	72	30	42	56	23	33	77	38	39	100	38	62
74	58	24	34	47	21	26	89	47	42	66	29	37

자료 : 민원지적과 주민등록인구통계

주 : 외국인 제외 Foreigners excluded(Since 1998)

4. 연령(5세 계급) 및 성별 인구(2012년)(28-19)

Population by Age(5-year age group) and Gender

(Unit : person) (단위 : 명)

성 별 연령별 5세 계급별	월호동			여서동			문수동			미평동		
	계 Total	남 Male	여 Female	계 Total	남 Male	여 Female	계 Total	남 Male	여 Female	계 Total	남 Male	여 Female
50 ~ 54	852	410	442	2,320	1,092	1,228	2,004	992	1,012	1,280	662	618
50	160	78	82	447	207	240	385	215	170	271	132	139
51	172	79	93	447	208	239	438	207	231	256	128	128
52	186	90	96	544	240	304	426	196	230	291	158	133
53	159	87	72	472	220	252	392	191	201	255	129	126
54	175	76	99	410	217	193	363	183	180	207	115	92
55 ~ 59	720	364	356	1,701	864	837	1,501	756	745	910	483	427
55	184	94	90	433	211	222	357	186	171	222	120	102
56	141	72	69	356	182	174	307	145	162	174	100	74
57	156	77	79	366	181	185	350	173	177	198	108	90
58	134	65	69	330	171	159	285	150	135	182	93	89
59	105	56	49	216	119	97	202	102	100	134	62	72
60 ~ 64	604	305	299	1,075	587	488	1,112	571	541	648	347	301
60	130	59	71	274	153	121	276	154	122	133	73	60
61	125	68	57	226	130	96	215	121	94	140	83	57
62	115	50	65	207	110	97	215	115	100	141	67	74
63	120	63	57	200	109	91	195	89	106	105	56	49
64	114	65	49	168	85	83	211	92	119	129	68	61
65 ~ 69	424	219	205	661	313	348	703	334	369	452	211	241
65	107	63	44	180	85	95	221	100	121	130	58	72
66	97	44	53	135	70	65	138	76	62	113	51	62
67	72	39	33	104	49	55	120	55	65	72	38	34
68	70	36	34	137	65	72	117	55	62	66	36	30
69	78	37	41	105	44	61	107	48	59	71	28	43
70 ~ 74	342	162	180	596	244	352	672	270	402	387	159	228
70	105	44	61	148	67	81	171	71	100	106	46	60
71	78	39	39	108	33	75	127	55	72	80	38	42
72	53	24	29	117	50	67	127	49	78	80	27	53
73	55	27	28	128	51	77	143	61	82	61	24	37
74	51	28	23	95	43	52	104	34	70	60	24	36

자료 : 민원지적과 주민등록인구통계

주 : 외국인 제외 Foreigners excluded(Since 1998)

4. 연령(5세 계급) 및 성별 인구(2012년)(28-20)

Population by Age(5-year age group) and Gender

(Unit : person) (단위 : 명)

성 별 연령별 5세 계급별	둔덕동			만덕동			쌍봉동			시전동		
	계 Total	남 Male	여 Female	계 Total	남 Male	여 Female	계 Total	남 Male	여 Female	계 Total	남 Male	여 Female
50 ~ 54	985	483	502	514	246	268	3,062	1,561	1,501	1,912	1,011	901
50	199	109	90	97	50	47	672	363	309	402	208	194
51	184	85	99	88	34	54	647	319	328	403	222	181
52	220	100	120	115	56	59	670	337	333	403	227	176
53	213	100	113	114	58	56	583	278	305	398	196	202
54	169	89	80	100	48	52	490	264	226	306	158	148
55 ~ 59	745	389	356	547	254	293	2,012	1,091	921	1,183	622	561
55	190	101	89	124	53	71	519	270	249	270	133	137
56	147	67	80	97	45	52	407	217	190	226	127	99
57	171	92	79	131	65	66	458	260	198	265	143	122
58	135	76	59	108	50	58	347	193	154	230	120	110
59	102	53	49	87	41	46	281	151	130	192	99	93
60 ~ 64	495	259	236	523	250	273	1,327	724	603	778	411	367
60	140	73	67	99	51	48	363	194	169	190	108	82
61	103	48	55	104	53	51	268	164	104	166	92	74
62	101	57	44	126	62	64	257	135	122	142	78	64
63	79	39	40	99	48	51	244	134	110	157	87	70
64	72	42	30	95	36	59	195	97	98	123	46	77
65 ~ 69	343	160	183	408	210	198	763	384	379	479	228	251
65	90	48	42	117	64	53	201	107	94	139	71	68
66	74	27	47	70	36	34	167	98	69	104	57	47
67	60	25	35	80	46	34	141	61	80	73	30	43
68	68	34	34	50	23	27	122	57	65	75	32	43
69	51	26	25	91	41	50	132	61	71	88	38	50
70 ~ 74	199	94	105	346	143	203	630	278	352	468	189	279
70	46	17	29	96	40	56	156	80	76	123	54	69
71	45	24	21	57	28	29	131	61	70	83	26	57
72	38	18	20	84	31	53	128	53	75	88	28	60
73	36	19	17	56	23	33	103	43	60	99	50	49
74	34	16	18	53	21	32	112	41	71	75	31	44

자료 : 민원지적과 주민등록인구통계

주 : 외국인 제외 Foreigners excluded(Since 1998)

4. 연령(5세 계급) 및 성별 인구(2012년)(28-21)

Population by Age(5-year age group) and Gender

(Unit : person) (단위 : 명)

성 별 연령별 5세 계급별	여천동			주삼동			삼일동			묘도동		
	계 Total	남 Male	여 Female	계 Total	남 Male	여 Female	계 Total	남 Male	여 Female	계 Total	남 Male	여 Female
50 ~ 54	2,054	1,065	989	458	233	225	283	165	118	100	61	39
50	453	241	212	83	45	38	54	33	21	15	10	5
51	424	218	206	92	48	44	58	36	22	15	10	5
52	442	248	194	105	54	51	60	37	23	25	14	11
53	371	187	184	84	42	42	60	29	31	32	21	11
54	364	171	193	94	44	50	51	30	21	13	6	7
55 ~ 59	1,332	686	646	352	161	191	230	120	110	99	50	49
55	333	171	162	65	32	33	48	24	24	19	9	10
56	283	144	139	56	30	26	43	24	19	24	12	12
57	268	136	132	87	44	43	48	25	23	21	10	11
58	266	141	125	74	29	45	55	25	30	22	13	9
59	182	94	88	70	26	44	36	22	14	13	6	7
60 ~ 64	972	524	448	345	173	172	197	103	94	101	44	57
60	242	130	112	67	31	36	42	20	22	16	9	7
61	196	113	83	68	40	28	36	18	18	21	10	11
62	185	98	87	70	33	37	36	17	19	19	12	7
63	193	100	93	68	34	34	43	23	20	24	7	17
64	156	83	73	72	35	37	40	25	15	21	6	15
65 ~ 69	578	289	289	241	110	131	162	70	92	98	39	59
65	151	75	76	59	23	36	52	27	25	23	8	15
66	138	69	69	36	14	22	40	18	22	18	8	10
67	89	48	41	47	26	21	18	11	7	20	4	16
68	88	47	41	48	22	26	22	6	16	10	4	6
69	112	50	62	51	25	26	30	8	22	27	15	12
70 ~ 74	523	195	328	208	93	115	227	102	125	127	42	85
70	104	40	64	66	29	37	61	31	30	28	8	20
71	118	49	69	49	22	27	37	16	21	25	10	15
72	108	35	73	28	14	14	50	19	31	31	10	21
73	101	40	61	35	20	15	46	20	26	28	8	20
74	92	31	61	30	8	22	33	16	17	15	6	9

자료 : 민원지적과 주민등록인구통계

주 : 외국인 제외 Foreigners excluded(Since 1998)

4. 연령(5세 계급) 및 성별 인구(2012년)(28-22)

Population by Age(5-year age group) and Gender

(Unit : person) (단위 : 명)

성 별 연령별 5세 계급별	합계(2012)			돌산읍			소라면			울촌면		
	계 Total	남 Male	여 Female	계 Total	남 Male	여 Female	계 Total	남 Male	여 Female	계 Total	남 Male	여 Female
75~79	7,466	2,847	4,619	705	276	429	528	197	331	434	183	251
75	1,752	727	1,025	164	70	94	121	43	78	84	41	43
76	1,586	630	956	160	62	98	117	47	70	96	49	47
77	1,567	588	979	141	56	85	114	42	72	99	34	65
78	1,340	474	866	122	41	81	92	40	52	83	31	52
79	1,221	428	793	118	47	71	84	25	59	72	28	44
80~84	4,823	1,403	3,420	434	129	305	331	90	241	317	85	232
80	1,203	389	814	101	33	68	91	26	65	71	22	49
81	1,096	336	760	93	24	69	71	21	50	83	21	62
82	1,019	274	745	113	33	80	61	19	42	55	14	41
83	850	229	621	69	20	49	68	17	51	58	18	40
84	655	175	480	58	19	39	40	7	33	50	10	40
85~89	2,091	439	1,652	204	52	152	142	25	117	135	25	110
85	535	127	408	50	12	38	28	4	24	35	6	29
86	466	88	378	34	10	24	34	4	30	30	4	26
87	417	93	324	46	15	31	30	8	22	29	6	23
88	284	65	219	21	5	16	21	6	15	16	3	13
89	389	66	323	53	10	43	29	3	26	25	6	19
90~94	752	132	620	72	14	58	42	10	32	60	17	43
90	290	52	238	24	6	18	16	6	10	25	4	21
91	173	35	138	19	3	16	10	2	8	17	7	10
92	152	26	126	17	4	13	9	1	8	9	5	4
93	94	17	77	12	1	11	3	1	2	6	-	6
94	43	2	41	-	0	0	4	-	4	3	1	2
95~99	177	20	157	21	2	19	16	1	15	15	1	14
95	64	7	57	6	0	6	8	1	7	2	-	2
96	42	5	37	6	1	5	2	-	2	6	1	5
97	35	4	31	4	0	4	3	-	3	3	-	3
98	13	1	12	2	1	1	1	-	1	1	-	1
99	23	3	20	3	0	3	2	-	2	3	-	3
100+	81	9	72	2	-	2	1	-	1	2	1	1

자료 : 민원지적과 주민등록인구통계

주 : 외국인 제외 Foreigners excluded(Since 1998)

4. 연령(5세 계급) 및 성별 인구(2012년)(28-23)

Population by Age(5-year age group) and Gender

Unit : person) (단위 : 명)

성 별 연령별 5세 계급별	화양면			남면			화정면			삼산면		
	계 Total	남 Male	여 Female	계 Total	남 Male	여 Female	계 Total	남 Male	여 Female	계 Total	남 Male	여 Female
75~79	473	170	303	294	113	181	234	83	151	154	66	88
75	110	47	63	62	29	33	62	22	40	28	11	17
76	85	31	54	65	22	43	42	12	30	39	17	22
77	95	33	62	59	19	40	58	22	36	31	15	16
78	88	23	65	58	24	34	34	9	25	23	10	13
79	95	36	59	50	19	31	38	18	20	33	13	20
80~84	348	130	218	187	62	125	140	45	95	91	31	60
80	89	44	45	38	14	24	35	13	22	25	12	13
81	69	25	44	52	16	36	23	8	15	16	4	12
82	80	29	51	58	17	41	32	8	24	16	5	11
83	68	17	51	22	7	15	28	9	19	21	6	15
84	42	15	27	17	8	9	22	7	15	13	4	9
85~89	151	40	111	64	17	47	82	13	69	38	3	35
85	34	11	23	8	2	6	19	1	18	8	-	8
86	30	8	22	15	3	12	20	4	16	13	2	11
87	31	10	21	8	3	5	16	2	14	4	-	4
88	33	8	25	9	4	5	14	4	10	4	1	3
89	23	3	20	24	5	19	13	2	11	9	-	9
90~94	40	4	36	28	3	25	25	3	22	11	1	10
90	14	1	13	8	2	6	11	2	9	2	-	2
91	9	2	7	9	1	8	7	-	7	1	-	1
92	11	-	11	4	0	4	6	1	5	4	1	3
93	1	-	1	2	0	2	-	-	-	2	-	2
94	5	1	4	5	0	5	1	-	1	2	-	2
95~99	10	1	9	7	2	5	6	2	4	1	-	1
95	3	-	3	1	0	1	2	1	1	-	-	-
96	2	-	2	4	1	3	3	1	2	1	-	1
97	3	1	2	1	1	0	-	-	-	-	-	-
98	1	-	1	-	0	0	-	-	-	-	-	-
99	1	-	1	1	0	1	1	-	1	-	-	-
100+	1	-	1	-	-	-	-	-	1	4	-	4

자료 : 민원지적과 주민등록인구통계

주 : 외국인 제외 Foreigners excluded(Since 1998)

4. 연령(5세 계급) 및 성별 인구(2012년)(28-24)

Population by Age(5-year age group) and Gender

(Unit : person) (단위 : 명)

성 별 연령별 5세 계급별	동문동			한려동			중앙동			충무동		
	계 Total	남 Male	여 Female	계 Total	남 Male	여 Female	계 Total	남 Male	여 Female	계 Total	남 Male	여 Female
75~79	184	64	120	170	70	100	166	83	83	201	84	117
75	52	15	37	31	12	19	43	23	20	51	25	26
76	39	15	24	36	17	19	34	21	13	43	17	26
77	31	12	19	45	19	26	36	16	20	44	19	25
78	28	10	18	34	12	22	22	10	12	34	11	23
79	34	12	22	24	10	14	31	13	18	29	12	17
80~84	495	36	101	92	29	63	96	25	71	99	36	63
80	278	11	27	16	5	11	31	8	23	31	12	19
81	148	9	21	32	15	17	19	6	13	18	5	13
82	19	2	17	15	2	13	23	5	18	17	4	13
83	24	8	16	11	5	6	14	5	9	18	7	11
84	26	6	20	18	2	16	9	1	8	15	8	7
85~89	61			35	11	24	41	13	28	54	13	41
85	18	8	10	6	3	3	8	1	7	23	7	16
86	15	4	11	12	4	8	9	4	5	15	2	13
87	10	3	7	6	1	5	17	6	11	6	2	4
88	6	2	4	7	1	6	3	1	2	4	1	3
89	12	1	11	4	2	2	4	1	3	6	1	5
90~94	22	6	16	13	2	11	15	3	12	21	2	19
90	9	2	7	6	1	5	6	-	6	7	-	7
91	8	2	6	-	0	0	2	1	1	7	2	5
92	4	2	2	4	1	3	6	1	5	3	-	3
93	1	-	1	2	0	2	1	1	-	3	-	3
94	-	-	-	1	0	1	-	-	-	1	-	1
95~99	6	3	3	1	-	1	6	1	5	2	-	2
95	3	1	2	-	0	0	3	1	2	-	-	-
96	-	-	-	1	0	1	1	-	1	-	-	-
97	2	1	1	-	0	0	1	-	1	2	-	2
98	-	-	-	-	0	0	-	-	-	-	-	-
99	1	1	-	-	0	0	1	-	1	-	-	-
100+	12	3	9	-	-	-	7	-	7	-	1	4

자료 : 민원지적과 주민등록인구통계

주 : 외국인 제외 Foreigners excluded(Since 1998)

4. 연령(5세 계급) 및 성별 인구(2012년)(28-25)

Population by Age(5-year age group) and Gender

(Unit : person) (단위 : 명)

성 별 연령별 5세 계급별	광림동			서강동			대교동			국동		
	계 Total	남 Male	여 Female	계 Total	남 Male	여 Female	계 Total	남 Male	여 Female	계 Total	남 Male	여 Female
75~79	254	103	151	159	61	98	248	108	140	266	119	147
75	60	32	28	30	11	19	62	29	33	64	32	32
76	62	26	36	32	13	19	52	26	26	59	23	36
77	57	18	39	34	14	20	61	24	37	71	33	38
78	44	16	28	37	15	22	34	17	17	34	17	17
79	31	11	20	26	8	18	39	12	27	38	14	24
80~84	158	53	105	130	43	87	150	42	108	154	42	112
80	46	15	31	40	13	27	34	10	24	41	10	31
81	40	15	25	28	9	19	36	7	29	40	14	26
82	28	9	19	29	11	18	30	8	22	28	6	22
83	29	8	21	14	5	9	25	5	20	27	9	18
84	15	6	9	19	5	14	25	12	13	18	3	15
85~89	65	15	50	45	7	38	57	10	47	76	16	60
85	22	5	17	10	1	9	12	2	10	20	3	17
86	12	4	8	13	3	10	14	2	12	18	3	15
87	15	2	13	10	1	9	16	3	13	11	4	7
88	8	2	6	6	2	4	5	1	4	14	5	9
89	8	2	6	6	0	6	10	2	8	13	1	12
90~94	18	2	16	17	3	14	24	5	19	23	5	18
90	2	-	2	9	3	6	10	3	7	13	2	11
91	6	1	5	2	0	2	5	2	3	4	3	1
92	4	-	4	4	0	4	5	-	5	3	-	3
93	6	1	5	1	0	1	3	-	3	2	-	2
94	-	-	-	1	0	1	1	-	1	1	-	1
95~99	2	-	2	4	1	3	5	-	5	6	1	5
95	1	-	1	1	0	1	-	-	-	2	-	2
96	-	-	-	2	1	1	2	-	2	1	-	1
97	-	-	-	-	0	0	2	-	2	1	-	1
98	-	-	-	1	0	1	1	-	1	1	-	1
99	1	-	1	-	0	0	-	-	-	1	1	-
100+	9	1	8	2	-	2	4	-	4	7	-	7

자료 : 민원지적과 주민등록인구통계」

주 : 외국인 제외 Foreigners excluded(Since 1998)

4. 연령(5세 계급) 및 성별 인구(2012년)(28-26)

Population by Age(5-year age group) and Gender

(Unit : person) (단위 : 명)

성 별 연령별 5세 계급별	월호동			여서동			문수동			미평동		
	계 Total	남 Male	여 Female	계 Total	남 Male	여 Female	계 Total	남 Male	여 Female	계 Total	남 Male	여 Female
75~79	185	67	118	412	148	264	398	135	263	255	84	171
75	50	19	31	104	40	64	95	37	58	61	20	41
76	39	13	26	80	30	50	88	38	50	48	12	36
77	38	13	25	69	23	46	85	26	59	51	20	31
78	34	16	18	87	32	55	69	15	54	55	15	40
79	24	6	18	72	23	49	61	19	42	40	17	23
80~84	105	32	73	235	66	169	284	64	220	147	40	107
80	24	6	18	56	16	40	70	18	52	33	9	24
81	34	12	22	51	13	38	68	18	50	34	6	28
82	17	5	12	46	15	31	63	11	52	30	10	20
83	16	5	11	48	15	33	49	12	37	27	4	23
84	14	4	10	34	7	27	34	5	29	23	11	12
85~89	54	14	40	116	31	85	113	12	101	68	15	53
85	16	6	10	35	9	26	30	5	25	22	8	14
86	11	1	10	26	7	19	28	1	27	15	2	13
87	12	4	8	22	6	16	17	3	14	14	4	10
88	6	2	4	18	2	16	9	-	9	9	1	8
89	9	1	8	15	7	8	29	3	26	8	-	8
90~94	28	4	24	43	10	33	37	4	33	21	3	18
90	9	2	7	18	4	14	16	2	14	10	1	9
91	8	-	8	6	2	4	6	-	6	4	-	4
92	6	1	5	8	2	6	8	1	7	5	1	4
93	4	1	3	8	2	6	6	1	5	1	1	-
94	1	-	1	3	0	3	1	-	1	1	-	1
95~99	8	1	7	11	-	11	8	-	8	-	-	-
95	5	-	5	5	0	5	3	-	3	-	-	-
96	-	-	-	2	0	2	1	-	1	-	-	-
97	-	-	-	1	0	1	2	-	2	-	-	-
98	1	-	1	2	0	2	-	-	-	-	-	-
99	2	1	1	1	0	1	2	-	2	-	-	-
100+	-	-	-	3	-	3	-	-	-	-	-	-

자료 : 민원지적과 주민등록인구통계

주 : 외국인 제외 Foreigners excluded(Since 1998)

4. 연령(5세 계급) 및 성별 인구(2012년)(28-27)

Population by Age(5-year age group) and Gender

(Unit : person) (단위 : 명)

성 별 연령별 5세 계급별	둔덕동			만덕동			쌍봉동			시전동		
	계 Total	남 Male	여 Female	계 Total	남 Male	여 Female	계 Total	남 Male	여 Female	계 Total	남 Male	여 Female
75~79	136	51	85	212	87	125	416	138	278	283	104	179
75	28	10	18	48	21	27	105	40	65	81	33	48
76	37	14	23	39	18	21	75	25	50	63	27	36
77	29	12	17	42	17	25	85	29	56	46	13	33
78	22	9	13	48	17	31	87	23	64	49	18	31
79	20	6	14	35	14	21	64	21	43	44	13	31
80~84	102	28	74	102	27	75	304	79	225	216	59	157
80	20	10	10	25	8	17	77	24	53	53	17	36
81	20	7	13	24	5	19	62	19	43	41	21	20
82	19	6	13	21	5	16	71	15	56	58	11	47
83	23	3	20	21	7	14	57	11	46	38	7	31
84	20	2	18	11	2	9	37	10	27	26	3	23
85~89	41	7	34	64	14	50	131	19	112	67	16	51
85	8	3	5	20	6	14	34	3	31	22	8	14
86	11	2	9	12	3	9	27	5	22	16	1	15
87	9	-	9	8	0	8	31	4	27	9	2	7
88	5	1	4	8	2	6	17	3	14	8	3	5
89	8	1	7	16	3	13	22	4	18	12	2	10
90~94	14	1	13	24	2	22	45	7	38	34	7	27
90	5	-	5	9	1	8	16	2	14	14	3	11
91	3	1	2	6	0	6	9	-	9	10	2	8
92	4	-	4	3	0	3	11	3	8	3	-	3
93	2	-	2	6	1	5	5	2	3	4	2	2
94	-	-	-	-	0	0	4	-	4	3	-	3
95~99	2	-	2	10	1	9	11	1	10	6	-	6
95	1	-	1	3	1	2	6	1	5	2	-	2
96	1	-	1	1	0	1	2	-	2	2	-	2
97	-	-	-	3	0	3	2	-	2	2	-	2
98	-	-	-	1	0	1	-	-	-	-	-	-
99	-	-	-	2	0	2	1	-	1	-	-	-
100+	-	-	-	4	-	4	3	-	3	1	-	1

자료 : 민원지적과 주민등록인구통계

주 : 외국인 제외 Foreigners excluded(Since 1998)

4. 연령(5세 계급) 및 성별 인구(2012년)(28-28)

Population by Age(5-year age group) and Gender

(Unit : person) (단위 : 명)

성 별 연령별 5세 계급별	여천동			주삼동			삼일동			묘도동		
	계 Total	남 Male	여 Female	계 Total	남 Male	여 Female	계 Total	남 Male	여 Female	계 Total	남 Male	여 Female
75~79	377	127	250	104	45	59	137	48	89	81	33	48
75	76	32	44	28	9	19	28	11	17	24	13	11
76	88	26	62	19	9	10	34	14	20	15	6	9
77	89	31	58	18	11	7	24	9	15	15	8	7
78	59	22	37	21	7	14	30	12	18	12	2	10
79	65	16	49	18	9	9	21	2	19	15	4	11
80~84	252	69	183	70	16	54	75	23	52	67	22	45
80	63	14	49	20	6	14	12	3	9	23	10	13
81	58	22	36	18	3	15	22	7	15	14	4	10
82	44	12	32	13	3	10	19	5	14	14	4	10
83	44	9	35	14	3	11	9	4	5	8	3	5
84	43	12	31	5	1	4	13	4	9	8	1	7
85~89	92	13	79	28	5	23	43	11	32	24	4	20
85	23	5	18	5	1	4	15	5	10	4	2	2
86	18	2	16	6	0	6	8	3	5	4	-	4
87	17	-	17	7	3	4	11	1	10	5	-	5
88	18	2	16	4	0	4	5	2	3	6	1	5
89	16	4	12	6	1	5	4	-	4	5	1	4
90~94	36	5	31	13	-	13	16	7	9	10	2	8
90	17	2	15	9	0	9	3	2	1	2	1	1
91	8	2	6	2	0	2	3	1	2	2	1	1
92	5	1	4	1	0	1	4	1	3	1	-	1
93	4	-	4	1	0	1	5	3	2	3	-	3
94	2	-	2	-	0	0	1	-	1	2	-	2
95~99	7	-	7	3	1	2	3	1	2	-	-	-
95	5	-	5	2	1	1	-	-	-	-	-	-
96	-	-	-	-	0	0	2	-	2	-	-	-
97	1	-	1	1	0	1	1	1	-	-	-	-
98	1	-	1	-	0	0	-	-	-	-	-	-
99	-	-	-	-	0	0	-	-	-	-	-	-
100+	1	-	1	4	3	1	7	-	7	1	-	1

자료 : 민원지적과 주민등록인구통계

주 : 외국인 제외 Foreigners excluded(Since 1998)

4. 연령(5세 계급) 및 성별 인구(2013년)(28-1)

Population by Age(5-year age group) and Gender

(Unit : person) (단위 : 명)

성 별 연령별 5세 계급별	합계(2013)			돌산읍			소라면			울촌면		
	계 Total	남 Male	여 Female	계 Total	남 Male	여 Female	계 Total	남 Male	여 Female	계 Total	남 Male	여 Female
총계	291,366	147,539	143,827	14,872	7,558	7,314	12,598	6,470	6,128	7,423	3,796	3,627
0~4	12,644	6,400	6,244	646	314	332	540	307	233	241	124	117
0	2,353	1,222	1,131	123	57	66	96	53	43	53	34	19
1	2,560	1,249	1,311	143	69	74	99	57	42	50	25	25
2	2,680	1,345	1,335	144	72	72	104	62	42	58	25	33
3	2,593	1,342	1,251	113	56	57	116	72	44	40	20	20
4	2,458	1,242	1,216	123	60	63	125	63	62	40	20	20
5~9	13,100	6,755	6,345	491	260	231	475	241	234	214	114	100
5	2,597	1,334	1,263	92	48	44	126	68	58	54	28	26
6	2,756	1,390	1,366	104	51	53	122	55	67	48	21	27
7	2,504	1,285	1,219	93	55	38	76	34	42	36	23	13
8	2,432	1,257	1,175	93	52	41	64	39	25	33	19	14
9	2,811	1,489	1,322	109	54	55	87	45	42	43	23	20
10~14	16,973	8,863	8,110	547	284	263	510	272	238	199	100	99
10	2,874	1,497	1,377	84	38	46	82	41	41	36	22	14
11	2,994	1,538	1,456	94	50	44	82	46	36	32	20	12
12	3,402	1,841	1,561	110	63	47	96	46	50	46	20	26
13	3,884	2,018	1,866	125	52	73	121	75	46	37	17	20
14	3,819	1,969	1,850	134	81	53	129	64	65	48	21	27
15~19	20,767	10,905	9,862	743	396	347	835	449	386	350	194	156
15	3,940	2,035	1,905	142	78	64	133	72	61	64	38	26
16	4,099	2,150	1,949	152	79	73	163	100	63	54	27	27
17	4,263	2,247	2,016	152	91	61	155	77	78	74	40	34
18	4,309	2,271	2,038	154	78	76	198	103	95	88	52	36
19	4,156	2,202	1,954	143	70	73	186	97	89	70	37	33
20~24	19,019	10,367	8,652	674	366	308	825	458	367	352	189	163
20	4,167	2,272	1,895	139	73	66	150	73	77	74	42	32
21	4,320	2,366	1,954	158	81	77	227	146	81	76	38	38
22	3,914	2,085	1,829	147	83	64	148	83	65	82	48	34
23	3,427	1,895	1,532	114	67	47	152	77	75	60	32	28
24	3,191	1,749	1,442	116	62	54	148	79	69	60	29	31

자료 : 민원지적과 주민등록인구통계

주 : 외국인 제외 Foreigners excluded(Since 1998)

4. 연령(5세 계급) 및 성별 인구(2013년)(28-2)

Population by Age(5-year age group) and Gender

(Unit : person) (단위 : 명)

성 별 연령별 5세 계급별	화양면			남면			화정면			삼산면		
	계 Total	남 Male	여 Female	계 Total	남 Male	여 Female	계 Total	남 Male	여 Female	계 Total	남 Male	여 Female
총계	7,445	3,816	3,629	3,380	1,681	1,699	2,588	1,259	1,329	2,532	1,404	1,128
0~4	141	74	67	45	23	22	35	20	15	51	28	23
0	26	14	12	3	1	2	4	1	3	8	5	3
1	26	17	9	8	6	2	6	4	2	11	6	5
2	36	16	20	10	5	5	9	7	2	12	6	6
3	31	16	15	14	5	9	10	8	2	12	6	6
4	22	11	11	10	6	4	6	-	6	8	5	3
5~9	135	74	61	68	26	42	36	21	15	58	33	25
5	34	18	16	18	4	14	6	2	4	13	6	7
6	17	10	7	10	5	5	6	4	2	10	7	3
7	22	15	7	15	5	10	5	3	2	14	6	8
8	31	20	11	12	5	7	10	7	3	14	9	5
9	31	11	20	13	7	6	9	5	4	7	5	2
10~14	251	146	105	72	39	33	47	19	28	66	35	31
10	38	25	13	11	7	4	8	-	8	16	6	10
11	41	22	19	15	10	5	6	2	4	12	8	4
12	53	34	19	12	6	6	8	3	5	11	5	6
13	55	30	25	14	7	7	11	8	3	14	8	6
14	64	35	29	20	9	11	14	6	8	13	8	5
15~19	401	210	191	132	81	51	99	50	49	106	60	46
15	66	39	27	18	11	7	13	6	7	17	6	11
16	88	42	46	30	21	9	17	9	8	15	8	7
17	78	42	36	28	15	13	16	12	4	15	11	4
18	86	46	40	30	18	12	26	12	14	20	12	8
19	83	41	42	26	16	10	27	11	16	39	23	16
20~24	351	197	154	105	70	35	99	58	41	150	87	63
20	75	40	35	25	14	11	22	10	12	29	14	15
21	77	46	31	15	9	6	23	12	11	29	19	10
22	63	31	32	27	20	7	15	10	5	39	24	15
23	71	40	31	16	10	6	16	11	5	23	14	9
24	65	40	25	22	17	5	23	15	8	30	16	14

자료 : 민원지적과 주민등록인구통계

주 : 외국인 제외 Foreigners excluded(Since 1998)

4. 연령(5세 계급) 및 성별 인구(2013년)(28-3)

Population by Age(5-year age group) and Gender

(Unit : person) (단위 : 명)

성 별 연령별 5세 계급별	동문동			한려동			중앙동			충무동		
	계 Total	남 Male	여 Female	계 Total	남 Male	여 Female	계 Total	남 Male	여 Female	계 Total	남 Male	여 Female
총계	5,310	2,714	2,596	3,826	1,935	1,891	5,892	2,954	2,938	5,138	2,643	2,495
0~4	101	47	54	66	30	36	161	78	83	87	38	49
0	19	12	7	11	7	4	26	16	10	18	10	8
1	18	5	13	14	9	5	30	15	15	17	7	10
2	21	9	12	11	1	10	36	12	24	20	9	11
3	22	15	7	16	9	7	31	16	15	23	9	14
4	21	6	15	14	4	10	38	19	19	9	3	6
5~9	120	58	62	86	47	39	175	82	93	122	60	62
5	34	12	22	19	11	8	31	17	14	14	6	8
6	10	4	6	13	5	8	32	19	13	25	15	10
7	27	17	10	16	9	7	36	18	18	26	12	14
8	17	8	9	25	16	9	33	12	21	27	11	16
9	32	17	15	13	6	7	43	16	27	30	16	14
10~14	181	87	94	142	73	69	262	137	125	192	106	86
10	21	13	8	22	14	8	46	27	19	29	16	13
11	33	14	19	28	16	12	39	18	21	31	18	13
12	38	19	19	30	15	15	53	26	27	40	21	19
13	41	23	18	27	11	16	67	35	32	47	30	17
14	48	18	30	35	17	18	57	31	26	45	21	24
15~19	258	147	111	203	106	97	350	175	175	279	163	116
15	40	19	21	38	20	18	71	40	31	49	29	20
16	59	38	21	35	16	19	67	32	35	55	29	26
17	54	31	23	35	15	20	70	40	30	64	38	26
18	47	33	14	50	33	17	70	31	39	56	31	25
19	58	26	32	45	22	23	72	32	40	55	36	19
20~24	290	156	134	221	123	98	336	182	154	282	155	127
20	56	20	36	55	31	24	76	36	40	63	37	26
21	61	38	23	40	22	18	72	38	34	52	33	19
22	62	34	28	50	29	21	73	47	26	66	38	28
23	51	31	20	36	19	17	59	33	26	50	22	28
24	60	33	27	40	22	18	56	28	28	51	25	26

자료 : 민원지적과 주민등록인구통계

주 : 외국인 제외 Foreigners excluded(Since 1998)

4. 연령(5세 계급) 및 성별 인구(2013년)(28-4)

Population by Age(5-year age group) and Gender

(Unit : person) (단위 : 명)

성 별 연령별 5세 계급별	광림동			서강동			대교동			국동		
	계 Total	남 Male	여 Female	계 Total	남 Male	여 Female	계 Total	남 Male	여 Female	계 Total	남 Male	여 Female
총계	7,871	4,098	3,773	4,712	2,384	2,328	7,144	3,678	3,466	12,748	6,448	6,300
0~4	222	126	96	121	58	63	165	80	85	505	240	265
0	33	24	9	22	12	10	37	13	24	123	55	68
1	44	24	20	22	6	16	26	12	14	90	49	41
2	59	32	27	28	16	12	47	24	23	96	47	49
3	43	25	18	22	11	11	28	18	10	101	43	58
4	43	21	22	27	13	14	27	13	14	95	46	49
5~9	206	112	94	123	70	53	136	69	67	478	248	230
5	52	30	22	21	14	7	28	14	14	92	50	42
6	35	19	16	35	19	16	26	16	10	94	48	46
7	38	19	19	18	9	9	30	14	16	105	52	53
8	33	18	15	24	11	13	23	9	14	72	38	34
9	48	26	22	25	17	8	29	16	13	115	60	55
10~14	271	156	115	190	102	88	225	119	106	637	338	299
10	44	24	20	27	15	12	31	17	14	95	49	46
11	42	22	20	29	12	17	41	21	20	119	59	60
12	54	36	18	45	29	16	47	25	22	135	79	56
13	69	38	31	45	24	21	55	31	24	133	66	67
14	62	36	26	44	22	22	51	25	26	155	85	70
15~19	415	204	211	272	146	126	346	190	156	825	441	384
15	71	32	39	56	28	28	60	31	29	150	80	70
16	76	37	39	60	31	29	66	38	28	178	97	81
17	79	42	37	50	24	26	73	39	34	158	83	75
18	94	45	49	55	34	21	67	36	31	195	105	90
19	95	48	47	51	29	22	80	46	34	144	76	68
20~24	507	272	235	301	164	137	391	213	178	879	467	412
20	108	61	47	55	27	28	90	54	36	188	110	78
21	101	49	52	73	39	34	77	38	39	183	89	94
22	110	58	52	65	38	27	87	51	36	171	89	82
23	90	48	42	55	31	24	80	37	43	178	97	81
24	98	56	42	53	29	24	57	33	24	159	82	77

자료 : 민원지적과 주민등록인구통계

주 : 외국인 제외 Foreigners excluded(Since 1998)

4. 연령(5세 계급) 및 성별 인구(2013년)(28-5)

Population by Age(5-year age group) and Gender

(Unit : person) (단위 : 명)

성 별 연령별 5세 계급별	월호동			여서동			문수동			미평동		
	계 Total	남 Male	여 Female	계 Total	남 Male	여 Female	계 Total	남 Male	여 Female	계 Total	남 Male	여 Female
총계	8,222	4,127	4,095	23,245	11,541	11,704	23,819	11,879	11,940	13,778	7,061	6,717
0~4	343	162	181	1,141	564	577	1,094	565	529	544	288	256
0	70	26	44	204	95	109	197	111	86	105	56	49
1	63	25	38	228	106	122	226	110	116	111	62	49
2	68	41	27	240	114	126	202	102	100	107	54	53
3	70	34	36	238	126	112	232	118	114	114	60	54
4	72	36	36	231	123	108	237	124	113	107	56	51
5~9	386	175	211	1,106	575	531	1,317	682	635	627	308	319
5	72	39	33	215	117	98	240	128	112	110	49	61
6	104	48	56	248	118	130	275	134	141	136	67	69
7	76	32	44	221	113	108	268	139	129	131	67	64
8	62	29	33	194	101	93	235	131	104	108	46	62
9	72	27	45	228	126	102	299	150	149	142	79	63
10~14	402	205	197	1,466	780	686	1,726	901	825	894	464	430
10	67	35	32	259	124	135	300	154	146	158	90	68
11	87	44	43	256	132	124	292	140	152	161	91	70
12	77	47	30	301	170	131	350	204	146	183	96	87
13	95	40	55	330	179	151	396	215	181	187	93	94
14	76	39	37	320	175	145	388	188	200	205	94	111
15~19	517	285	232	1,872	993	879	1,986	1,048	938	1,144	590	554
15	99	54	45	314	168	146	403	214	189	224	110	114
16	100	48	52	367	186	181	409	214	195	207	101	106
17	103	52	51	405	218	187	415	217	198	246	136	110
18	102	59	43	420	215	205	402	220	182	246	130	116
19	113	72	41	366	206	160	357	183	174	221	113	108
20~24	511	270	241	1,771	966	805	1,571	874	697	1,083	599	484
20	103	52	51	376	211	165	349	187	162	236	134	102
21	114	58	56	427	242	185	368	204	164	264	150	114
22	101	52	49	362	194	168	295	161	134	221	114	107
23	99	50	49	297	163	134	304	175	129	200	111	89
24	94	58	36	309	156	153	255	147	108	162	90	72

자료 : 민원지적과 주민등록인구통계

주 : 외국인 제외 Foreigners excluded(Since 1998)

4. 연령(5세 계급) 및 성별 인구(2013년)(28-6)

Population by Age(5-year age group) and Gender

(Unit : person) (단위 : 명)

성 별 연령별 5세 계급별	둔덕동			만덕동			쌍봉동			시전동		
	계 Total	남 Male	여 Female	계 Total	남 Male	여 Female	계 Total	남 Male	여 Female	계 Total	남 Male	여 Female
총계	11,597	5,847	5,750	8,258	4,113	4,145	38,095	19,319	18,776	24,049	11,988	12,061
0~4	667	343	324	418	211	207	2,070	1,048	1,022	1,262	630	632
0	131	71	60	75	37	38	390	206	184	228	118	110
1	120	60	60	84	43	41	447	204	243	265	130	135
2	157	78	79	100	43	57	413	225	188	277	145	132
3	122	64	58	81	43	38	423	209	214	259	133	126
4	137	70	67	78	45	33	397	204	193	233	104	129
5~9	613	331	282	294	160	134	2,257	1,188	1,069	1,505	766	739
5	131	67	64	55	31	24	453	234	219	273	124	149
6	103	61	42	71	36	35	421	215	206	334	178	156
7	108	59	49	55	35	20	444	225	219	285	143	142
8	139	71	68	54	26	28	439	233	206	286	138	148
9	132	73	59	59	32	27	500	281	219	327	183	144
10~14	876	440	436	374	190	184	3,102	1,640	1,462	1,859	950	909
10	169	81	88	63	30	33	495	265	230	338	169	169
11	156	79	77	67	32	35	559	290	269	342	177	165
12	178	103	75	73	32	41	614	333	281	385	200	185
13	179	85	94	89	52	37	746	378	368	415	218	197
14	194	92	102	82	44	38	688	374	314	379	186	193
15~19	875	454	421	462	226	236	3,397	1,727	1,670	2,081	1,048	1,033
15	183	84	99	93	41	52	666	327	339	422	211	211
16	163	86	77	75	37	38	692	371	321	394	184	210
17	186	94	92	102	51	51	704	352	352	431	220	211
18	191	106	85	93	39	54	656	326	330	398	213	185
19	152	84	68	99	58	41	679	351	328	436	220	216
20~24	767	427	340	481	263	218	2,746	1,492	1,254	1,860	998	862
20	171	86	85	96	56	40	656	370	286	413	237	176
21	175	91	84	102	61	41	623	347	276	439	225	214
22	151	80	71	104	57	47	546	268	278	407	201	206
23	143	88	55	92	45	47	478	259	219	318	185	133
24	127	82	45	87	44	43	443	248	195	283	150	133

자료 : 민원지적과 주민등록인구통계

주 : 외국인 제외 Foreigners excluded(Since 1998)

4. 연령(5세 계급) 및 성별 인구(2013년)(28-7)

Population by Age(5-year age group) and Gender

(Unit : person) (단위 : 명)

성 별 연령별 5세 계급별	여천동			주삼동			삼일동			묘도동		
	계 Total	남 Male	여 Female	계 Total	남 Male	여 Female	계 Total	남 Male	여 Female	계 Total	남 Male	여 Female
총계	23,842	12,145	11,697	8,698	4,405	4,293	3,007	1,601	1,406	1,277	675	602
0~4	951	465	486	910	469	441	82	48	34	35	20	15
0	170	91	79	163	85	78	13	9	4	5	3	2
1	195	86	109	194	96	98	15	11	4	8	5	3
2	213	94	119	187	95	92	18	8	10	7	3	4
3	199	104	95	206	107	99	18	10	8	9	5	4
4	174	90	84	160	86	74	18	10	8	6	4	2
5~9	1,220	610	610	746	389	357	86	49	37	20	7	13
5	228	121	107	163	85	78	18	9	9	5	2	3
6	282	135	147	171	87	84	21	13	8	3	-	3
7	224	114	110	115	57	58	17	9	8	3	1	2
8	238	119	119	150	80	70	12	8	4	4	1	3
9	248	121	127	147	80	67	18	10	8	5	3	2
10~14	1,735	893	842	627	318	309	93	54	39	27	15	12
10	281	150	131	132	73	59	16	10	6	6	2	4
11	309	150	159	107	58	49	11	4	7	3	3	-
12	319	159	160	122	56	66	16	10	6	6	4	2
13	417	210	207	143	74	69	18	14	4	8	5	3
14	409	224	185	123	57	66	32	16	16	4	1	3
15~19	2,159	1,167	992	447	233	214	157	91	66	56	31	25
15	408	228	180	109	54	55	24	12	12	7	3	4
16	445	246	199	95	48	47	28	21	7	9	4	5
17	443	243	200	86	45	41	25	12	13	16	7	9
18	456	232	224	65	33	32	30	18	12	14	11	3
19	407	218	189	92	53	39	50	28	22	10	6	4
20~24	1,910	1,032	878	300	154	146	197	98	99	59	37	22
20	439	234	205	70	34	36	37	17	20	16	12	4
21	418	224	194	67	39	28	48	22	26	11	6	5
22	405	218	187	64	31	33	44	19	25	9	7	2
23	339	191	148	61	29	32	36	24	12	9	6	3
24	309	165	144	38	21	17	32	16	16	14	6	8

자료 : 민원지적과 주민등록인구통계

주 : 외국인 제외 Foreigners excluded(Since 1998)

4. 연령(5세 계급) 및 성별 인구(2013년)(28-8)

Population by Age(5-year age group) and Gender

(Unit : person) (단위 : 명)

성 별 연령별 5세 계급별	합계(2013)			돌산읍			소라면			울촌면		
	계 Total	남 Male	여 Female	계 Total	남 Male	여 Female	계 Total	남 Male	여 Female	계 Total	남 Male	여 Female
25~29	15,448	8,545	6,903	746	396	350	668	359	309	310	180	130
25	3,069	1,753	1,316	140	81	59	133	72	61	58	37	21
26	2,972	1,625	1,347	146	82	64	110	56	54	64	36	28
27	2,995	1,680	1,315	156	80	76	143	76	67	61	35	26
28	3,221	1,766	1,455	153	85	68	143	74	69	66	36	30
29	3,191	1,721	1,470	151	68	83	139	81	58	61	36	25
30~34	19,961	10,633	9,328	955	543	412	793	456	337	446	255	191
30	3,712	1,989	1,723	170	85	85	150	84	66	87	48	39
31	4,089	2,223	1,866	181	99	82	169	98	71	83	41	42
32	3,963	2,123	1,840	206	132	74	176	107	69	80	53	27
33	4,004	2,081	1,923	187	102	85	150	84	66	92	53	39
34	4,193	2,217	1,976	211	125	86	148	83	65	104	60	44
35~39	19,712	10,286	9,426	902	536	366	714	410	304	431	279	152
35	3,637	1,911	1,726	200	133	67	164	93	71	79	45	34
36	3,987	2,059	1,928	187	95	92	151	83	68	90	54	36
37	3,911	2,093	1,818	177	95	82	137	79	58	77	56	21
38	3,836	1,972	1,864	155	98	57	116	61	55	95	65	30
39	4,341	2,251	2,090	183	115	68	146	94	52	90	59	31
40~44	24,016	12,740	11,276	962	605	357	842	456	386	404	284	120
40	4,623	2,423	2,200	191	121	70	163	92	71	84	57	27
41	4,691	2,515	2,176	224	147	77	163	96	67	71	55	16
42	4,973	2,611	2,362	184	122	62	157	85	72	80	59	21
43	5,011	2,653	2,358	198	125	73	173	90	83	83	56	27
44	4,718	2,538	2,180	165	90	75	186	93	93	86	57	29
45~49	24,103	12,621	11,482	946	549	397	1,041	561	480	505	302	203
45	5,092	2,635	2,457	176	101	75	213	114	99	103	63	40
46	4,774	2,470	2,304	205	124	81	192	94	98	94	58	36
47	4,721	2,513	2,208	182	93	89	212	117	95	103	65	38
48	4,849	2,552	2,297	190	119	71	233	126	107	107	62	45
49	4,667	2,451	2,216	193	112	81	191	110	81	98	54	44

자료 : 민원지적과 주민등록인구통계

주 : 외국인 제외 Foreigners excluded(Since 1998)

4. 연령(5세 계급) 및 성별 인구(2013년)(28-9)

Population by Age(5-year age group) and Gender

(Unit : person) (단위 : 명)

성 별 연령별 5세 계급별	화양면			남면			화정면			삼산면		
	계 Total	남 Male	여 Female	계 Total	남 Male	여 Female	계 Total	남 Male	여 Female	계 Total	남 Male	여 Female
25~29	308	166	142	109	66	43	88	57	31	104	67	37
25	56	34	22	18	10	8	21	13	8	21	14	7
26	67	30	37	22	9	13	21	14	7	20	14	6
27	62	29	33	24	17	7	17	10	7	28	16	12
28	64	35	29	21	14	7	14	10	4	16	8	8
29	59	38	21	24	16	8	15	10	5	19	15	4
30~34	299	197	102	124	80	44	87	54	33	122	79	43
30	50	34	16	26	16	10	18	12	6	24	15	9
31	69	44	25	19	15	4	19	16	3	22	16	6
32	59	43	16	16	9	7	12	9	3	27	17	10
33	63	42	21	33	19	14	19	9	10	27	17	10
34	58	34	24	30	21	9	19	8	11	22	14	8
35~39	322	215	107	118	70	48	70	56	14	131	96	35
35	50	35	15	17	10	7	16	13	3	23	20	3
36	60	38	22	30	17	13	15	12	3	23	18	5
37	66	41	25	17	9	8	13	10	3	22	16	6
38	59	40	19	22	13	9	13	12	1	35	21	14
39	87	61	26	32	21	11	13	9	4	28	21	7
40~44	401	249	152	167	105	62	123	81	42	156	105	51
40	79	47	32	41	23	18	25	16	9	38	24	14
41	75	51	24	32	21	11	20	12	8	21	13	8
42	77	47	30	31	21	10	27	17	10	28	20	8
43	93	53	40	26	18	8	23	15	8	37	23	14
44	77	51	26	37	22	15	28	21	7	32	25	7
45~49	588	339	249	216	128	88	154	91	63	209	137	72
45	114	60	54	42	27	15	32	18	14	36	25	11
46	122	67	55	36	21	15	27	14	13	49	33	16
47	95	56	39	40	29	11	35	20	15	40	31	9
48	112	72	40	49	27	22	27	19	8	46	28	18
49	145	84	61	49	24	25	33	20	13	38	20	18

자료 : 민원지적과 주민등록인구통계

주 : 외국인 제외 Foreigners excluded(Since 1998)

4. 연령(5세 계급) 및 성별 인구(2013년)(28-10)

Population by Age(5-year age group) and Gender

(Unit : person) (단위 : 명)

성 별 연령별 5세 계급별	동문동			한려동			중앙동			충무동		
	계 Total	남 Male	여 Female	계 Total	남 Male	여 Female	계 Total	남 Male	여 Female	계 Total	남 Male	여 Female
25~29	239	142	97	168	92	76	267	144	123	249	144	105
25	49	32	17	31	16	15	42	24	18	46	32	14
26	41	23	18	27	13	14	60	34	26	55	29	26
27	42	23	19	42	25	17	55	30	25	46	30	16
28	53	33	20	30	17	13	48	24	24	50	27	23
29	54	31	23	38	21	17	62	32	30	52	26	26
30~34	352	235	117	222	131	91	339	194	145	267	160	107
30	62	37	25	48	28	20	64	40	24	68	36	32
31	82	58	24	52	32	20	65	40	25	56	35	21
32	70	41	29	29	14	15	69	38	31	48	31	17
33	67	48	19	39	22	17	74	42	32	46	29	17
34	71	51	20	54	35	19	67	34	33	49	29	20
35~39	288	174	114	199	127	72	352	216	136	268	162	106
35	45	29	16	32	17	15	62	39	23	44	26	18
36	66	40	26	47	37	10	64	43	21	65	34	31
37	53	29	24	46	28	18	78	43	35	46	30	16
38	61	35	26	34	21	13	67	40	27	59	39	20
39	63	41	22	40	24	16	81	51	30	54	33	21
40~44	340	197	143	255	151	104	410	220	190	366	220	146
40	78	44	34	40	27	13	76	39	37	76	47	29
41	55	29	26	43	24	19	84	46	38	69	42	27
42	70	45	25	60	40	20	77	44	33	82	49	33
43	65	29	36	44	24	20	79	39	40	77	46	31
44	72	50	22	68	36	32	94	52	42	62	36	26
45~49	339	190	149	285	154	131	411	221	190	346	190	156
45	73	41	32	59	28	31	95	54	41	67	44	23
46	57	42	15	65	36	29	82	44	38	63	35	28
47	71	39	32	41	21	20	73	45	28	80	45	35
48	66	40	26	67	38	29	77	43	34	79	34	45
49	72	28	44	53	31	22	84	35	49	57	32	25

자료 : 민원지적과 주민등록인구통계

주 : 외국인 제외 Foreigners excluded(Since 1998)

4. 연령(5세 계급) 및 성별 인구(2013년)(28-11)

Population by Age(5-year age group) and Gender

(Unit : person) (단위 : 명)

성 별 연령별 5세 계급별	광림동			서강동			대교동			국동		
	계 Total	남 Male	여 Female	계 Total	남 Male	여 Female	계 Total	남 Male	여 Female	계 Total	남 Male	여 Female
25~29	462	286	176	243	135	108	360	190	170	752	421	331
25	93	61	32	47	23	24	52	22	30	148	82	66
26	88	56	32	52	29	23	72	39	33	156	85	71
27	92	49	43	45	28	17	73	34	39	138	82	56
28	95	56	39	49	26	23	77	43	34	159	91	68
29	94	64	30	50	29	21	86	52	34	151	81	70
30~34	519	295	224	300	173	127	470	284	186	924	505	419
30	99	56	43	64	38	26	100	55	45	187	100	87
31	128	68	60	78	41	37	105	73	32	179	96	83
32	96	55	41	49	26	23	90	51	39	175	100	75
33	95	58	37	45	27	18	98	63	35	175	92	83
34	101	58	43	64	41	23	77	42	35	208	117	91
35~39	466	279	187	272	148	124	362	238	124	814	459	355
35	83	50	33	39	19	20	74	55	19	161	91	70
36	100	58	42	71	36	35	67	42	25	160	94	66
37	88	58	30	47	28	19	73	50	23	168	91	77
38	91	49	42	44	28	16	71	43	28	159	86	73
39	104	64	40	71	37	34	77	48	29	166	97	69
40~44	506	316	190	288	181	107	454	281	173	867	463	404
40	105	73	32	48	26	22	78	54	24	177	93	84
41	125	83	42	64	42	22	86	54	32	158	88	70
42	83	49	34	59	37	22	84	49	35	200	113	87
43	98	48	50	57	35	22	111	65	46	168	83	85
44	95	63	32	60	41	19	95	59	36	164	86	78
45~49	574	308	266	344	165	179	519	303	216	1,044	512	532
45	119	60	59	74	37	37	99	59	40	219	113	106
46	100	56	44	67	32	35	101	58	43	197	103	94
47	140	71	69	62	40	22	101	56	45	212	108	104
48	105	55	50	59	21	38	114	71	43	200	96	104
49	110	66	44	82	35	47	104	59	45	216	92	124

자료 : 민원지적과 주민등록인구통계

주 : 외국인 제외 Foreigners excluded(Since 1998)

4. 연령(5세 계급) 및 성별 인구(2013년)(28-12)

Population by Age(5-year age group) and Gender

(Unit : person) (단위 : 명)

성 별 연령별 5세 계급별	월호동			여서동			문수동			미평동		
	계 Total	남 Male	여 Female	계 Total	남 Male	여 Female	계 Total	남 Male	여 Female	계 Total	남 Male	여 Female
25~29	488	270	218	1,338	697	641	1,279	669	610	844	478	366
25	100	57	43	276	147	129	265	132	133	191	114	77
26	96	52	44	253	134	119	230	122	108	161	94	67
27	99	57	42	255	138	117	230	130	100	141	78	63
28	98	54	44	279	146	133	281	151	130	185	102	83
29	95	50	45	275	132	143	273	134	139	166	90	76
30~34	597	328	269	1,748	913	835	1,633	814	819	944	545	399
30	108	66	42	347	184	163	274	148	126	180	118	62
31	124	72	52	343	176	167	337	180	157	219	124	95
32	126	66	60	347	184	163	354	173	181	176	93	83
33	121	61	60	348	182	166	322	148	174	192	96	96
34	118	63	55	363	187	176	346	165	181	177	114	63
35~39	550	291	259	1,533	763	770	1,786	845	941	937	481	456
35	111	54	57	279	144	135	302	142	160	164	86	78
36	114	56	58	310	147	163	368	175	193	197	109	88
37	102	63	39	334	177	157	389	182	207	190	103	87
38	112	56	56	278	123	155	360	173	187	190	98	92
39	111	62	49	332	172	160	367	173	194	196	85	111
40~44	549	314	235	1,856	895	961	2,279	1,125	1,154	1,198	602	596
40	110	60	50	341	172	169	450	212	238	225	111	114
41	100	56	44	368	171	197	458	231	227	214	109	105
42	127	73	54	384	172	212	462	231	231	270	126	144
43	113	68	45	381	188	193	471	231	240	250	131	119
44	99	57	42	382	192	190	438	220	218	239	125	114
45~49	547	253	294	2,027	958	1,069	2,078	1,073	1,005	1,232	620	612
45	104	53	51	418	194	224	468	228	240	266	122	144
46	85	45	40	417	208	209	411	217	194	250	126	124
47	105	46	59	380	161	219	419	233	186	253	135	118
48	132	55	77	433	215	218	419	221	198	239	119	120
49	121	54	67	379	180	199	361	174	187	224	118	106

자료 : 민원지적과 주민등록인구통계

주 : 외국인 제외 Foreigners excluded(Since 1998)

4. 연령(5세 계급) 및 성별 인구(2013년)(28-13)

Population by Age(5-year age group) and Gender

(Unit : person) (단위 : 명)

성 별 연령별 5세 계급별	둔덕동			만덕동			쌍봉동			시전동		
	계 Total	남 Male	여 Female	계 Total	남 Male	여 Female	계 Total	남 Male	여 Female	계 Total	남 Male	여 Female
25~29	636	346	290	467	259	208	2,069	1,192	877	1,249	672	577
25	118	63	55	93	49	44	425	262	163	257	141	116
26	127	69	58	78	45	33	390	213	177	258	141	117
27	132	74	58	93	57	36	400	255	145	227	107	120
28	136	74	62	93	50	43	458	263	195	237	128	109
29	123	66	57	110	58	52	396	199	197	270	155	115
30~34	885	447	438	649	339	310	2,761	1,325	1,436	1,658	806	852
30	164	81	83	124	68	56	503	240	263	292	144	148
31	166	94	72	123	58	65	532	250	282	363	186	177
32	198	107	91	119	66	53	526	260	266	350	174	176
33	183	86	97	142	65	77	590	292	298	309	139	170
34	174	79	95	141	82	59	610	283	327	344	163	181
35~39	936	439	497	580	333	247	2,928	1,315	1,613	1,920	896	1,024
35	175	71	104	111	61	50	523	237	286	347	170	177
36	197	98	99	113	69	44	575	268	307	352	158	194
37	192	90	102	116	66	50	603	288	315	349	175	174
38	175	85	90	118	68	50	562	248	314	394	175	219
39	197	95	102	122	69	53	665	274	391	478	218	260
40~44	1,157	578	579	567	311	256	3,949	1,986	1,963	2,472	1,205	1,267
40	236	116	120	120	66	54	711	344	367	460	210	250
41	224	110	114	103	57	46	764	388	376	502	247	255
42	245	120	125	110	57	53	846	423	423	527	254	273
43	252	131	121	126	72	54	841	418	423	519	259	260
44	200	101	99	108	59	49	787	413	374	464	235	229
45~49	985	512	473	562	276	286	3,595	1,861	1,734	2,345	1,173	1,172
45	230	125	105	97	42	55	796	394	402	529	273	256
46	191	89	102	112	59	53	755	361	394	472	227	245
47	188	98	90	110	48	62	672	372	300	454	208	246
48	197	102	95	110	59	51	674	338	336	450	229	221
49	179	98	81	133	68	65	698	396	302	440	236	204

자료 : 민원지적과 주민등록인구통계

주 : 외국인 제외 Foreigners excluded(Since 1998)

4. 연령(5세 계급) 및 성별 인구(2013년)(28-14)

Population by Age(5-year age group) and Gender

(Unit : person) (단위 : 명)

성 별 연령별 5세 계급별	여천동			주삼동			삼일동			묘도동		
	계 Total	남 Male	여 Female	계 Total	남 Male	여 Female	계 Total	남 Male	여 Female	계 Total	남 Male	여 Female
25~29	1,357	776	581	420	202	218	169	94	75	59	45	14
25	290	176	114	58	34	24	33	19	14	8	6	2
26	269	148	121	65	32	33	36	19	17	8	7	1
27	270	157	113	78	36	42	32	16	16	14	11	3
28	277	150	127	96	44	52	33	17	16	10	8	2
29	251	145	106	123	56	67	35	23	12	19	13	6
30~34	1,586	840	746	1,036	489	547	183	112	71	62	34	28
30	313	163	150	151	68	83	25	18	7	14	7	7
31	318	177	141	200	96	104	47	33	14	10	5	5
32	305	154	151	221	101	120	29	15	14	10	4	6
33	323	172	151	210	100	110	40	23	17	14	10	4
34	327	174	153	254	124	130	42	23	19	14	8	6
35~39	1,630	812	818	1,010	524	486	148	92	56	45	30	15
35	289	145	144	219	115	104	24	9	15	4	2	2
36	315	154	161	214	105	109	27	13	14	9	6	3
37	293	154	139	199	105	94	25	18	7	11	9	2
38	347	176	171	178	90	88	33	24	9	8	5	3
39	386	183	203	200	109	91	39	28	11	13	8	5
40~44	2,323	1,130	1,193	795	455	340	230	147	83	100	78	22
40	418	209	209	197	101	96	36	23	13	20	16	4
41	454	216	238	153	88	65	47	29	18	14	10	4
42	483	224	259	165	94	71	34	22	12	21	18	3
43	485	242	243	151	100	51	65	45	20	25	19	6
44	483	239	244	129	72	57	48	28	20	20	15	5
45~49	2,328	1,212	1,116	532	310	222	249	148	101	102	75	27
45	462	236	226	131	76	55	50	31	19	20	17	3
46	469	234	235	90	52	38	49	23	26	16	12	4
47	478	265	213	111	68	43	41	26	15	23	17	6
48	485	247	238	106	66	40	48	31	17	25	19	6
49	434	230	204	94	48	46	61	37	24	18	10	8

자료 : 민원지적과 주민등록인구통계

주 : 외국인 제외 Foreigners excluded(Since 1998)

4. 연령(5세 계급) 및 성별 인구(2013년)(28-15)

Population by Age(5-year age group) and Gender

Unit : person) (단위 : 명)

성 별 연령별 5세 계급별	합계(2013)			돌산읍			소라면			울촌면		
	계 Total	남 Male	여 Female	계 Total	남 Male	여 Female	계 Total	남 Male	여 Female	계 Total	남 Male	여 Female
50 ~ 54	25,756	13,071	12,685	1,258	652	606	1,127	631	496	624	325	299
50	4,950	2,625	2,325	215	127	88	207	110	97	119	77	42
51	4,963	2,586	2,377	244	131	113	232	127	105	108	55	53
52	5,114	2,535	2,579	243	121	122	232	130	102	126	58	68
53	5,630	2,808	2,822	291	146	145	243	137	106	137	72	65
54	5,099	2,517	2,582	265	127	138	213	127	86	134	63	71
55 ~ 59	21,901	11,151	10,750	1,271	635	636	998	523	475	655	337	318
55	4,662	2,397	2,265	225	118	107	228	117	111	169	99	70
56	4,684	2,363	2,321	267	130	137	203	100	103	133	60	73
57	3,986	2,019	1,967	227	114	113	189	100	89	112	60	52
58	4,528	2,313	2,215	284	140	144	205	116	89	121	57	64
59	4,041	2,059	1,982	268	133	135	173	90	83	120	61	59
60 ~ 64	16,597	8,427	8,170	1,135	552	583	730	390	340	583	293	290
60	2,987	1,475	1,512	167	76	91	133	68	65	84	41	43
61	3,822	1,906	1,916	280	144	136	161	81	80	134	73	61
62	3,308	1,744	1,564	237	117	120	144	84	60	112	50	62
63	3,287	1,699	1,588	217	102	115	145	78	67	130	69	61
64	3,193	1,603	1,590	234	113	121	147	79	68	123	60	63
65 ~ 69	13,205	6,399	6,806	1,028	495	533	657	307	350	515	251	264
65	3,068	1,513	1,555	209	106	103	158	68	90	107	58	49
66	3,311	1,618	1,693	258	122	136	146	70	76	122	56	66
67	2,553	1,254	1,299	199	105	94	122	63	59	96	43	53
68	2,076	970	1,106	167	72	95	113	52	61	103	49	54
69	2,197	1,044	1,153	195	90	105	118	54	64	87	45	42
70 ~ 74	11,897	5,180	6,717	1,037	453	584	718	308	410	591	249	342
70	2,276	1,033	1,243	198	90	108	131	59	72	109	46	63
71	2,934	1,273	1,661	227	94	133	178	60	118	153	62	91
72	2,356	1,032	1,324	220	94	126	145	65	80	128	54	74
73	2,210	934	1,276	216	97	119	134	55	79	96	49	47
74	2,121	908	1,213	176	78	98	130	69	61	105	38	67

자료 : 민원지적과 주민등록인구통계

주 : 외국인 제외 Foreigners excluded(Since 1998)

4. 연령(5세 계급) 및 성별 인구(2013년)(28-16)

Population by Age(5-year age group) and Gender

(Unit : person) (단위 : 명)

성 별 연령별 5세 계급별	화양면			남면			화정면			삼산면		
	계 Total	남 Male	여 Female	계 Total	남 Male	여 Female	계 Total	남 Male	여 Female	계 Total	남 Male	여 Female
50 ~ 54	680	401	279	273	159	114	221	123	98	305	161	144
50	123	78	45	46	27	19	40	25	15	48	28	20
51	119	73	46	54	36	18	39	19	20	55	29	26
52	134	82	52	52	29	23	40	23	17	59	25	34
53	140	74	66	64	36	28	54	33	21	63	32	31
54	164	94	70	57	31	26	48	23	25	80	47	33
55 ~ 59	610	342	268	336	167	169	230	131	99	256	147	109
55	126	76	50	76	46	30	45	28	17	59	35	24
56	140	82	58	64	26	38	34	20	14	57	32	25
57	97	47	50	68	32	36	48	26	22	39	21	18
58	124	68	56	65	36	29	57	34	23	61	37	24
59	123	69	54	63	27	36	46	23	23	40	22	18
60 ~ 64	614	302	312	303	153	150	210	95	115	184	96	88
60	106	52	54	47	23	24	35	17	18	33	14	19
61	136	57	79	67	39	28	45	14	31	40	24	16
62	117	54	63	68	33	35	37	20	17	32	16	16
63	130	73	57	59	29	30	41	22	19	39	19	20
64	125	66	59	62	29	33	52	22	30	40	23	17
65 ~ 69	591	275	316	356	164	192	266	121	145	174	94	80
65	121	61	60	77	36	41	57	28	29	36	20	16
66	136	67	69	77	35	42	64	30	34	44	26	18
67	123	54	69	67	32	35	53	18	35	28	14	14
68	91	36	55	56	28	28	38	17	21	24	11	13
69	120	57	63	79	33	46	54	28	26	42	23	19
70 ~ 74	676	277	399	355	147	208	318	130	188	171	79	92
70	115	42	73	49	23	26	47	21	26	34	22	12
71	177	70	107	85	30	55	69	28	41	38	17	21
72	127	57	70	70	36	34	74	27	47	39	16	23
73	140	57	83	71	26	45	59	24	35	27	14	13
74	117	51	66	80	32	48	69	30	39	33	10	23

자료 : 민원지적과 주민등록인구통계

주 : 외국인 제외 Foreigners excluded(Since 1998)

4. 연령(5세 계급) 및 성별 인구(2013년)(28-17)

Population by Age(5-year age group) and Gender

(Unit : person) (단위 : 명)

성 별 연령별 5세 계급별	동문동			한려동			중앙동			충무동		
	계 Total	남 Male	여 Female	계 Total	남 Male	여 Female	계 Total	남 Male	여 Female	계 Total	남 Male	여 Female
50 ~ 54	474	231	243	337	158	179	517	246	271	443	215	228
50	84	43	41	66	33	33	86	52	34	81	45	36
51	103	50	53	48	28	20	88	50	38	75	36	39
52	82	36	46	72	34	38	105	47	58	87	43	44
53	113	48	65	86	44	42	116	48	68	116	50	66
54	92	54	38	65	19	46	122	49	73	84	41	43
55 ~ 59	568	260	308	367	184	183	563	270	293	489	241	248
55	94	40	54	64	35	29	110	52	58	100	47	53
56	110	55	55	72	40	32	99	48	51	106	50	56
57	104	51	53	62	27	35	108	56	52	76	41	35
58	120	54	66	99	39	60	118	61	57	101	51	50
59	140	60	80	70	43	27	128	53	75	106	52	54
60 ~ 64	519	257	262	337	156	181	531	246	285	498	235	263
60	84	45	39	71	30	41	90	40	50	75	29	46
61	106	48	58	60	24	36	126	48	78	118	59	59
62	100	48	52	71	36	35	106	52	54	97	45	52
63	106	61	45	64	38	26	109	58	51	104	52	52
64	123	55	68	71	28	43	100	48	52	104	50	54
65 ~ 69	457	233	224	335	152	183	468	220	248	453	219	234
65	100	47	53	94	49	45	103	49	54	124	57	67
66	133	69	64	87	38	49	121	69	52	90	37	53
67	86	51	35	55	21	34	106	50	56	84	40	44
68	68	26	42	46	18	28	62	22	40	56	37	19
69	70	40	30	53	26	27	76	30	46	99	48	51
70 ~ 74	341	166	175	278	129	149	384	174	210	403	194	209
70	75	35	40	47	19	28	86	35	51	84	45	39
71	75	38	37	68	27	41	97	47	50	103	56	47
72	76	39	37	57	26	31	70	32	38	71	27	44
73	56	31	25	59	33	26	70	32	38	72	34	38
74	59	23	36	47	24	23	61	28	33	73	32	41

자료 : 민원지적과 주민등록인구통계

주 : 외국인 제외 Foreigners excluded(Since 1998)

4. 연령(5세 계급) 및 성별 인구(2013년)(28-18)

Population by Age(5-year age group) and Gender

(Unit : person) (단위 : 명)

성 별 연령별 5세 계급별	광림동			서강동			대교동			국동		
	계 Total	남 Male	여 Female	계 Total	남 Male	여 Female	계 Total	남 Male	여 Female	계 Total	남 Male	여 Female
50 ~ 54	726	357	369	404	186	218	680	347	333	1,237	583	654
50	125	71	54	74	42	32	129	76	53	223	113	110
51	123	61	62	78	39	39	116	58	58	232	106	126
52	147	68	79	68	30	38	139	72	67	265	116	149
53	169	82	87	91	38	53	161	82	79	258	107	151
54	162	75	87	93	37	56	135	59	76	259	141	118
55 ~ 59	784	384	400	500	246	254	756	377	379	1,119	541	578
55	180	87	93	79	40	39	137	61	76	239	120	119
56	156	81	75	107	55	52	155	82	73	232	108	124
57	154	82	72	89	39	50	133	61	72	231	113	118
58	155	67	88	128	64	64	159	83	76	234	107	127
59	139	67	72	97	48	49	172	90	82	183	93	90
60 ~ 64	683	326	357	354	171	183	672	309	363	878	440	438
60	104	49	55	58	26	32	114	45	69	174	92	82
61	145	66	79	78	36	42	169	70	99	193	92	101
62	139	71	68	75	36	39	116	49	67	193	96	97
63	149	63	86	79	41	38	138	77	61	167	84	83
64	146	77	69	64	32	32	135	68	67	151	76	75
65 ~ 69	573	282	291	350	177	173	553	262	291	710	354	356
65	142	76	66	72	37	35	131	69	62	175	85	90
66	145	66	79	86	44	42	147	68	79	186	100	86
67	107	51	56	57	32	25	109	43	66	140	75	65
68	81	44	37	71	33	38	89	45	44	112	51	61
69	98	45	53	64	31	33	77	37	40	97	43	54
70 ~ 74	444	220	224	281	137	144	507	226	281	524	250	274
70	93	47	46	63	28	35	104	55	49	107	51	56
71	119	65	54	73	41	32	131	50	81	133	68	65
72	96	44	52	47	27	20	110	48	62	102	53	49
73	67	37	30	44	18	26	88	35	53	86	43	43
74	69	27	42	54	23	31	74	38	36	96	35	61

자료 : 민원지적과 주민등록인구통계

주 : 외국인 제외 Foreigners excluded(Since 1998)

4. 연령(5세 계급) 및 성별 인구(2013년)(28-19)

Population by Age(5-year age group) and Gender

(Unit : person) (단위 : 명)

성 별 연령별 5세 계급별	월호동			여서동			문수동			미평동		
	계 Total	남 Male	여 Female	계 Total	남 Male	여 Female	계 Total	남 Male	여 Female	계 Total	남 Male	여 Female
50 ~ 54	791	379	412	2,291	1,053	1,238	2,000	996	1,004	1,314	673	641
50	127	53	74	414	192	222	405	203	202	257	129	128
51	162	80	82	439	203	236	366	204	162	264	130	134
52	165	77	88	434	202	232	430	202	228	261	129	132
53	186	88	98	534	238	296	414	193	221	289	163	126
54	151	81	70	470	218	252	385	194	191	243	122	121
55 ~ 59	772	376	396	1,813	918	895	1,636	824	812	959	525	434
55	165	75	90	401	210	191	356	179	177	200	116	84
56	182	90	92	413	201	212	351	183	168	221	117	104
57	141	71	70	340	175	165	300	141	159	173	100	73
58	150	74	76	350	172	178	342	172	170	190	105	85
59	134	66	68	309	160	149	287	149	138	175	87	88
60 ~ 64	572	284	288	1,104	603	501	1,090	573	517	640	339	301
60	99	56	43	216	119	97	204	99	105	133	65	68
61	125	56	69	262	144	118	275	154	121	128	70	58
62	120	65	55	226	131	95	214	121	93	131	80	51
63	113	46	67	206	108	98	213	113	100	139	67	72
64	115	61	54	194	101	93	184	86	98	109	57	52
65 ~ 69	436	239	197	718	344	374	786	366	420	513	246	267
65	107	64	43	157	84	73	202	89	113	132	68	64
66	103	60	43	180	79	101	215	98	117	130	56	74
67	92	42	50	135	67	68	130	67	63	114	52	62
68	69	39	30	104	47	57	120	56	64	73	37	36
69	65	34	31	142	67	75	119	56	63	64	33	31
70 ~ 74	359	162	197	600	239	361	668	285	383	388	154	234
70	72	34	38	107	43	64	107	48	59	63	27	36
71	103	42	61	144	66	78	171	68	103	101	40	61
72	75	36	39	105	32	73	127	55	72	84	37	47
73	52	23	29	121	51	70	122	50	72	80	28	52
74	57	27	30	123	47	76	141	64	77	60	22	38

자료 : 민원지적과 주민등록인구통계

주 : 외국인 제외 Foreigners excluded(Since 1998)

4. 연령(5세 계급) 및 성별 인구(2013년)(28-20)

Population by Age(5-year age group) and Gender

(Unit : person) (단위 : 명)

성 별 연령별 5세 계급별	둔덕동			만덕동			쌍봉동			시전동		
	계 Total	남 Male	여 Female	계 Total	남 Male	여 Female	계 Total	남 Male	여 Female	계 Total	남 Male	여 Female
50 ~ 54	1,004	484	520	720	351	369	3,264	1,657	1,607	2,053	1,081	972
50	200	97	103	123	62	61	709	377	332	429	227	202
51	197	107	90	127	65	62	673	353	320	411	214	197
52	186	83	103	137	59	78	648	325	323	410	223	187
53	219	105	114	170	80	90	667	335	332	404	223	181
54	202	92	110	163	85	78	567	267	300	399	194	205
55 ~ 59	800	418	382	701	335	366	2,152	1,161	991	1,318	681	637
55	159	86	73	132	64	68	481	255	226	314	160	154
56	188	99	89	161	77	84	499	264	235	274	129	145
57	149	67	82	127	55	72	381	200	181	226	124	102
58	167	89	78	149	74	75	450	253	197	270	143	127
59	137	77	60	132	65	67	341	189	152	234	125	109
60 ~ 64	523	264	259	590	293	297	1,396	757	639	833	449	384
60	101	52	49	105	49	56	272	145	127	183	93	90
61	139	70	69	119	63	56	358	187	171	189	101	88
62	98	44	54	118	60	58	263	159	104	171	95	76
63	105	60	45	136	68	68	254	131	123	138	77	61
64	80	38	42	112	53	59	249	135	114	152	83	69
65 ~ 69	344	165	179	467	234	233	806	420	386	520	239	281
65	65	36	29	107	42	65	189	99	90	123	45	78
66	86	46	40	137	73	64	199	109	90	138	69	69
67	74	27	47	77	42	35	164	98	66	110	62	48
68	56	24	32	91	49	42	137	58	79	75	32	43
69	63	32	31	55	28	27	117	56	61	74	31	43
70 ~ 74	221	106	115	421	177	244	638	282	356	469	189	280
70	52	26	26	97	45	52	136	63	73	85	39	46
71	47	17	30	113	48	65	154	79	75	119	51	68
72	45	26	19	66	29	37	128	59	69	77	24	53
73	43	20	23	85	32	53	124	48	76	87	26	61
74	34	17	17	60	23	37	96	33	63	101	49	52

자료 : 민원지적과 주민등록인구통계

주 : 외국인 제외 Foreigners excluded(Since 1998)

4. 연령(5세 계급) 및 성별 인구(2013년)(28-21)

Population by Age(5-year age group) and Gender

(Unit : person) (단위 : 명)

성 별 연령별 5세 계급별	여천동			주삼동			삼일동			묘도동		
	계 Total	남 Male	여 Female	계 Total	남 Male	여 Female	계 Total	남 Male	여 Female	계 Total	남 Male	여 Female
50 ~ 54	2,162	1,160	1,002	459	234	225	286	160	126	106	68	38
50	461	261	200	88	38	50	53	26	27	18	13	5
51	465	247	218	78	44	34	53	32	21	14	9	5
52	420	219	201	98	55	43	58	36	22	16	11	5
53	451	248	203	107	55	52	61	36	25	26	15	11
54	365	185	180	88	42	46	61	30	31	32	20	12
55 ~ 59	1,511	765	746	380	179	201	257	134	123	100	50	50
55	364	175	189	90	38	52	55	32	23	14	6	8
56	325	166	159	67	35	32	48	23	25	20	10	10
57	285	149	136	59	30	29	44	25	19	24	12	12
58	271	138	133	86	43	43	52	27	25	20	9	11
59	266	137	129	78	33	45	58	27	31	22	13	9
60 ~ 64	1,000	534	466	335	166	169	192	102	90	91	42	49
60	181	93	88	69	28	41	38	24	14	11	5	6
61	247	130	117	67	29	38	40	19	21	15	8	7
62	197	111	86	70	43	27	35	18	17	21	10	11
63	185	101	84	65	32	33	37	18	19	19	12	7
64	190	99	91	64	34	30	42	23	19	25	7	18
65 ~ 69	617	311	306	250	112	138	171	87	84	91	30	61
65	153	79	74	65	30	35	41	25	16	21	6	15
66	153	75	78	54	22	32	51	26	25	23	8	15
67	136	68	68	34	12	22	37	17	20	18	8	10
68	87	46	41	50	26	24	18	11	7	19	4	15
69	88	43	45	47	22	25	24	8	16	10	4	6
70 ~ 74	538	209	329	214	98	116	218	90	128	135	50	85
70	113	47	66	47	22	25	28	6	22	27	15	12
71	107	43	64	63	27	36	59	31	28	27	8	19
72	114	47	67	45	19	26	35	14	21	23	9	14
73	104	31	73	25	11	14	51	19	32	31	10	21
74	100	41	59	34	19	15	45	20	25	27	8	19

자료 : 민원지적과 주민등록인구통계

주 : 외국인 제외 Foreigners excluded(Since 1998)

4. 연령(5세 계급) 및 성별 인구(2013년)(28-22)

Population by Age(5-year age group) and Gender

(Unit : person) (단위 : 명)

성 별 연령별 5세 계급별	합계(2013)			돌산읍			소라면			울촌면		
	계 Total	남 Male	여 Female	계 Total	남 Male	여 Female	계 Total	남 Male	여 Female	계 Total	남 Male	여 Female
75~79	7,903	3,055	4,848	748	296	452	567	211	356	466	193	273
75	1,879	766	1,113	187	78	109	136	45	91	115	46	69
76	1,699	693	1,006	156	63	93	122	42	80	80	40	40
77	1,548	599	949	160	63	97	116	46	70	92	45	47
78	1,493	554	939	129	51	78	106	39	67	98	33	65
79	1,284	443	841	116	41	75	87	39	48	81	29	52
80~84	5,059	1,486	3,573	478	151	327	354	93	261	315	89	226
80	1,158	393	765	112	44	68	80	19	61	67	24	43
81	1,127	351	776	101	34	67	83	24	59	68	21	47
82	1,040	304	736	89	24	65	71	18	53	76	18	58
83	951	242	709	110	33	77	57	17	40	51	10	41
84	783	196	587	66	16	50	63	15	48	53	16	37
85~89	2,129	474	1,655	191	53	138	141	28	113	145	23	122
85	609	160	449	54	18	36	38	7	31	46	9	37
86	485	111	374	48	11	37	24	4	20	34	5	29
87	421	71	350	31	7	24	31	3	28	26	3	23
88	365	78	287	40	12	28	29	8	21	25	4	21
89	249	54	195	18	5	13	19	6	13	14	2	12
90~94	933	158	775	99	21	78	48	9	39	62	13	49
90	344	59	285	42	10	32	18	2	16	21	4	17
91	245	42	203	22	7	15	12	4	8	20	1	19
92	147	28	119	16	3	13	8	-	8	12	5	7
93	118	18	100	11	1	10	6	2	4	4	3	1
94	79	11	68	8	0	8	4	1	3	5	-	5
95~99	152	12	140	12	1	11	14	1	13	10	1	9
95	33	1	32	-	0	0	1	-	1	1	-	1
96	48	3	45	3	0	3	8	1	7	2	-	2
97	32	3	29	5	0	5	2	-	2	4	1	3
98	27	4	23	1	0	1	2	-	2	2	-	2
99	12	1	11	3	1	2	1	-	1	1	-	1
100+	91	11	80	3	-	3	1	-	1	5	1	4

자료 : 민원지적과 주민등록인구통계

주 : 외국인 제외 Foreigners excluded(Since 1998)

4. 연령(5세 계급) 및 성별 인구(2013년)(28-23)

Population by Age(5-year age group) and Gender

Unit : person) (단위 : 명)

성 별 연령별 5세 계급별	화양면			남면			화정면			삼산면		
	계 Total	남 Male	여 Female	계 Total	남 Male	여 Female	계 Total	남 Male	여 Female	계 Total	남 Male	여 Female
75~79	472	166	306	293	112	181	240	80	160	134	57	77
75	111	40	71	59	25	34	50	20	30	21	8	13
76	106	46	60	61	29	32	61	21	40	27	11	16
77	79	29	50	62	20	42	39	9	30	36	14	22
78	91	30	61	56	18	38	57	21	36	28	14	14
79	85	21	64	55	20	35	33	9	24	22	10	12
80~84	381	135	246	203	66	137	142	50	92	101	36	65
80	90	32	58	48	17	31	31	15	16	28	11	17
81	78	35	43	35	14	21	31	11	20	23	11	12
82	68	24	44	49	15	34	22	8	14	17	5	12
83	79	28	51	55	16	39	30	7	23	14	4	10
84	66	16	50	16	4	12	28	9	19	19	5	14
85~89	154	43	111	51	16	35	85	16	69	35	6	29
85	40	13	27	15	7	8	21	6	15	12	4	8
86	32	9	23	7	2	5	17	1	16	4	-	4
87	26	5	21	15	3	12	21	4	17	11	1	10
88	29	10	19	7	2	5	13	1	12	4	-	4
89	27	6	21	7	2	5	13	4	9	4	1	3
90~94	58	6	52	43	7	36	32	5	27	13	1	12
90	26	3	23	25	5	20	12	2	10	5	-	5
91	13	1	12	5	1	4	9	2	7	2	-	2
92	8	2	6	8	1	7	6	-	6	1	-	1
93	10	-	10	3	0	3	5	1	4	3	1	2
94	1	-	1	2	0	2	-	-	-	2	-	2
95~99	10	2	8	10	2	8	4	1	3	3	-	3
95	3	1	2	4	0	4	1	-	1	2	-	2
96	2	-	2	1	0	1	-	-	-	-	-	-
97	2	-	2	3	1	2	3	1	2	1	-	1
98	3	1	2	1	1	0	-	-	-	-	-	-
99	-	-	-	1	0	1	-	-	-	-	-	-
100+	2	-	2	1	-	1	2	-	2	3	-	3

자료 : 민원지적과 주민등록인구통계」

주 : 외국인 제외 Foreigners excluded(Since 1998)

4. 연령(5세 계급) 및 성별 인구(2013년)(28-24)

Population by Age(5-year age group) and Gender

(Unit : person) (단위 : 명)

성 별 연령별 5세 계급별	동문동			한려동			중앙동			충무동		
	계 Total	남 Male	여 Female	계 Total	남 Male	여 Female	계 Total	남 Male	여 Female	계 Total	남 Male	여 Female
75~79	206	69	137	176	75	101	191	102	89	204	86	118
75	65	20	45	38	20	18	59	34	25	42	20	22
76	51	16	35	29	11	18	42	24	18	44	21	23
77	36	13	23	35	15	20	31	19	12	43	17	26
78	27	11	16	41	18	23	36	16	20	42	18	24
79	27	9	18	33	11	22	23	9	14	33	10	23
80~84	125	32	93	92	35	57	111	34	77	98	33	65
80	31	9	22	23	8	15	27	11	16	26	11	15
81	34	10	24	14	5	9	28	8	20	27	8	19
82	24	6	18	31	15	16	18	5	13	15	5	10
83	17	2	15	14	2	12	24	5	19	14	4	10
84	19	5	14	10	5	5	14	5	9	16	5	11
85~89	67	23	44	39	8	31	40	10	30	57	18	39
85	22	6	16	13	2	11	8	1	7	12	6	6
86	15	7	8	4	2	2	7	1	6	22	7	15
87	14	5	9	11	2	9	10	3	7	13	2	11
88	11	4	7	6	1	5	13	5	8	6	2	4
89	5	1	4	5	1	4	2	-	2	4	1	3
90~94	28	5	23	16	4	12	14	3	11	27	3	24
90	11	-	11	4	2	2	2	1	1	7	1	6
91	8	2	6	6	1	5	4	-	4	8	-	8
92	6	2	4	-	0	0	2	-	2	6	2	4
93	2	1	1	4	1	3	5	1	4	3	-	3
94	1	-	1	2	0	2	1	1	-	3	-	3
95~99	3	1	2	1	-	1	3	-	3	3	-	3
95	-	-	-	1	0	1	1	-	1	1	-	1
96	1	-	1	-	0	0	1	-	1	-	-	-
97	-	-	-	-	0	0	-	-	-	-	-	-
98	2	1	1	-	0	0	1	-	1	2	-	2
99	-	-	-	-	0	0	-	-	-	-	-	-
100+	14	4	10	1	-	1	7	-	7	5	1	4

자료 : 민원지적과 주민등록인구통계

주 : 외국인 제외 Foreigners excluded(Since 1998)

4. 연령(5세 계급) 및 성별 인구(2013년)(28-25)

Population by Age(5-year age group) and Gender

(Unit : person) (단위 : 명)

성 별 연령별 5세 계급별	광림동			서강동			대교동			국동		
	계 Total	남 Male	여 Female	계 Total	남 Male	여 Female	계 Total	남 Male	여 Female	계 Total	남 Male	여 Female
75~79	265	110	155	177	71	106	286	132	154	282	124	158
75	57	24	33	46	20	26	81	43	38	69	30	39
76	56	28	28	30	12	18	55	23	32	62	27	35
77	58	26	32	36	15	21	54	26	28	56	21	35
78	53	17	36	33	13	20	58	23	35	66	32	34
79	41	15	26	32	11	21	38	17	21	29	14	15
80~84	160	50	110	121	41	80	160	35	125	160	46	114
80	34	12	22	26	9	17	39	11	28	32	13	19
81	38	11	27	38	12	26	35	9	26	40	10	30
82	38	14	24	24	7	17	32	5	27	40	12	28
83	27	8	19	22	8	14	30	5	25	24	4	20
84	23	5	18	11	5	6	24	5	19	24	7	17
85~89	59	13	46	48	9	39	63	17	46	69	12	57
85	15	5	10	16	4	12	21	10	11	15	2	13
86	15	1	14	9	2	7	14	1	13	17	2	15
87	11	3	8	10	3	7	12	2	10	18	2	16
88	13	2	11	9	0	9	11	3	8	7	2	5
89	5	2	3	4	0	4	5	1	4	12	4	8
90~94	18	1	17	17	4	13	29	6	23	33	4	29
90	4	-	4	4	0	4	9	3	6	13	1	12
91	2	-	2	7	4	3	8	2	6	11	1	10
92	5	1	4	2	0	2	5	1	4	4	2	2
93	2	-	2	3	0	3	4	-	4	3	-	3
94	5	-	5	1	0	1	3	-	3	2	-	2
95~99	1	-	1	4	-	4	6	-	6	6	-	6
95	-	-	-	1	0	1	1	-	1	2	-	2
96	1	-	1	1	0	1	-	-	-	2	-	2
97	-	-	-	1	0	1	2	-	2	-	-	-
98	-	-	-	-	0	0	2	-	2	1	-	1
99	-	-	-	1	0	1	1	-	1	1	-	1
100+	10	1	9	2	-	2	4	-	4	5	-	5

자료 : 민원지적과 주민등록인구통계

주 : 외국인 제외 Foreigners excluded(Since 1998)

4. 연령(5세 계급) 및 성별 인구(2013년)(28-26)

Population by Age(5-year age group) and Gender

(Unit : person) (단위 : 명)

성 별 연령별 5세 계급별	월호동			여서동			문수동			미평동		
	계 Total	남 Male	여 Female	계 Total	남 Male	여 Female	계 Total	남 Male	여 Female	계 Total	남 Male	여 Female
75~79	203	83	120	435	169	266	424	143	281	265	84	181
75	48	27	21	94	44	50	99	30	69	57	22	35
76	47	17	30	105	40	65	91	37	54	61	20	41
77	40	12	28	81	31	50	83	35	48	48	11	37
78	35	13	22	66	22	44	91	27	64	50	18	32
79	33	14	19	89	32	57	60	14	46	49	13	36
80~84	109	31	78	248	74	174	298	76	222	153	39	114
80	22	6	16	65	18	47	64	23	41	38	17	21
81	23	5	18	50	16	34	65	15	50	32	7	25
82	35	11	24	46	12	34	64	17	47	31	4	27
83	17	4	13	42	16	26	57	8	49	27	7	20
84	12	5	7	45	12	33	48	13	35	25	4	21
85~89	50	14	36	124	24	100	104	13	91	76	25	51
85	13	4	9	31	6	25	31	5	26	23	12	11
86	14	5	9	33	8	25	28	4	24	17	5	12
87	8	1	7	24	5	19	21	-	21	15	3	12
88	11	3	8	21	4	17	15	3	12	11	3	8
89	4	1	3	15	1	14	9	1	8	10	2	8
90~94	33	5	28	46	13	33	57	7	50	23	1	22
90	8	1	7	14	5	9	29	4	25	6	-	6
91	7	2	5	14	3	11	11	1	10	7	-	7
92	9	-	9	6	2	4	5	-	5	3	-	3
93	6	1	5	6	2	4	6	1	5	6	-	6
94	3	1	2	6	1	5	6	1	5	1	1	-
95~99	4	-	4	7	-	7	6	-	6	-	-	-
95	1	-	1	2	0	2	1	-	1	-	-	-
96	3	-	3	3	0	3	3	-	3	-	-	-
97	-	-	-	1	0	1	-	-	-	-	-	-
98	-	-	-	-	0	0	2	-	2	-	-	-
99	-	-	-	1	0	1	-	-	-	-	-	-
100+	3	1	2	1	-	1	1	-	1	-	-	-

자료 : 민원지적과 주민등록인구통계

주 : 외국인 제외 Foreigners excluded(Since 1998)

4. 연령(5세 계급) 및 성별 인구(2013년)(28-27)

Population by Age(5-year age group) and Gender

(Unit : person) (단위 : 명)

성 별 연령별 5세 계급별	둔덕동			만덕동			쌍봉동			시전동		
	계 Total	남 Male	여 Female	계 Total	남 Male	여 Female	계 Total	남 Male	여 Female	계 Total	남 Male	여 Female
75~79	147	55	92	243	97	146	442	152	290	308	120	188
75	31	14	17	53	23	30	117	41	76	76	31	45
76	31	10	21	55	24	31	99	39	60	77	32	45
77	35	13	22	39	17	22	75	22	53	61	27	34
78	27	9	18	44	17	27	77	27	50	44	12	32
79	23	9	14	52	16	36	74	23	51	50	18	32
80~84	90	26	64	148	44	104	313	83	230	214	60	154
80	18	5	13	39	16	23	63	20	43	45	13	32
81	17	8	9	32	10	22	78	24	54	45	13	32
82	18	6	12	29	7	22	54	15	39	38	18	20
83	16	5	11	23	4	19	69	17	52	51	9	42
84	21	2	19	25	7	18	49	7	42	35	7	28
85~89	51	9	42	59	10	49	141	25	116	76	17	59
85	20	2	18	14	3	11	42	9	33	26	4	22
86	8	3	5	18	5	13	32	4	28	21	9	12
87	10	3	7	8	0	8	25	5	20	17	1	16
88	8	-	8	9	0	9	26	4	22	6	1	5
89	5	1	4	10	2	8	16	3	13	6	2	4
90~94	19	3	16	39	3	36	53	7	46	40	8	32
90	8	1	7	16	2	14	20	3	17	11	2	9
91	4	1	3	11	1	10	14	2	12	13	2	11
92	2	1	1	4	0	4	7	-	7	8	2	6
93	2	-	2	3	0	3	9	2	7	4	-	4
94	3	-	3	5	0	5	3	-	3	4	2	2
95~99	1	-	1	11	1	10	12	1	11	7	-	7
95	-	-	-	1	0	1	3	-	3	3	-	3
96	1	-	1	5	1	4	5	1	4	1	-	1
97	-	-	-	2	0	2	2	-	2	2	-	2
98	-	-	-	2	0	2	2	-	2	1	-	1
99	-	-	-	1	0	1	-	-	-	-	-	-
100+	-	-	-	5	-	5	4	-	4	-	-	-

자료 : 민원지적과 주민등록인구통계

주 : 외국인 제외 Foreigners excluded(Since 1998)

4. 연령(5세 계급) 및 성별 인구(2013년)(28-28)

Population by Age(5-year age group) and Gender

(Unit : person) (단위 : 명)

성 별 연령별 5세 계급별	여천동			주삼동			삼일동			묘도동		
	계 Total	남 Male	여 Female	계 Total	남 Male	여 Female	계 Total	남 Male	여 Female	계 Total	남 Male	여 Female
75~79	393	134	259	113	43	70	145	58	87	78	33	45
75	91	30	61	28	9	19	35	16	19	14	6	8
76	76	29	47	25	8	17	26	10	16	24	13	11
77	86	26	60	21	10	11	33	13	20	13	4	9
78	83	29	54	18	10	8	22	8	14	15	8	7
79	57	20	37	21	6	15	29	11	18	12	2	10
80~84	263	66	197	77	21	56	73	17	56	72	23	49
80	57	15	42	19	8	11	19	2	17	15	4	11
81	61	13	48	18	5	13	11	3	8	22	9	13
82	61	21	40	16	3	13	20	5	15	14	4	10
83	39	9	30	12	2	10	16	4	12	14	4	10
84	45	8	37	12	3	9	7	3	4	7	2	5
85~89	107	19	88	23	5	18	47	14	33	27	4	23
85	39	10	29	3	1	2	11	3	8	8	1	7
86	21	5	16	5	1	4	15	5	10	4	2	2
87	17	2	15	4	0	4	8	3	5	4	-	4
88	13	-	13	8	3	5	9	1	8	5	-	5
89	17	2	15	3	0	3	4	2	2	6	1	5
90~94	43	10	33	18	1	17	15	5	10	10	3	7
90	15	5	10	6	1	5	4	-	4	4	1	3
91	15	2	13	9	0	9	2	1	1	1	1	-
92	7	2	5	2	0	2	3	1	2	2	1	1
93	4	1	3	1	0	1	2	-	2	1	-	1
94	2	-	2	-	0	0	4	3	1	2	-	2
95~99	8	-	8	2	-	2	3	1	2	1	-	1
95	1	-	1	-	0	0	1	-	1	1	-	1
96	5	-	5	-	0	0	-	-	-	-	-	-
97	-	-	-	1	0	1	1	-	1	-	-	-
98	1	-	1	1	0	1	1	1	-	-	-	-
99	1	-	1	-	0	0	-	-	-	-	-	-
100+	1	-	1	4	3	1	6	-	6	1	-	1

자료 : 민원지적과 주민등록인구통계

주 : 외국인 제외 Foreigners excluded(Since 1998)

4. 연령(5세 계급) 및 성별 인구(2014년)(28-1)

Population by Age(5-year age group) and Gender

(Unit : person) (단위 : 명)

성 별 연령별 5세 계급별	합계(2014)			돌산읍			소라면			울촌면		
	계 Total	남 Male	여 Female	계 Total	남 Male	여 Female	계 Total	남 Male	여 Female	계 Total	남 Male	여 Female
총계	290,900	147,346	143,554	14,610	7,419	7,191	18,040	9,201	8,839	7,115	3,626	3,489
0~4	12,493	6,395	6,098	605	315	290	944	497	447	212	117	95
0	2,225	1,155	1,070	108	62	46	174	92	82	45	25	20
1	2,415	1,273	1,142	125	62	63	192	101	91	41	29	12
2	2,564	1,257	1,307	127	62	65	205	111	94	49	28	21
3	2,696	1,355	1,341	141	74	67	180	84	96	46	22	24
4	2,593	1,355	1,238	104	55	49	193	109	84	31	13	18
5~9	12,657	6,471	6,186	471	242	229	842	433	409	175	93	82
5	2,437	1,230	1,207	108	56	52	184	90	94	35	18	17
6	2,557	1,322	1,235	78	38	40	193	106	87	34	18	16
7	2,754	1,381	1,373	105	51	54	191	91	100	42	18	24
8	2,494	1,285	1,209	90	50	40	142	73	69	33	22	11
9	2,415	1,253	1,162	90	47	43	132	73	59	31	17	14
10~14	15,859	8,319	7,540	501	248	253	880	476	404	185	96	89
10	2,778	1,473	1,305	102	51	51	158	86	72	37	19	18
11	2,857	1,481	1,376	86	37	49	143	74	69	34	19	15
12	2,956	1,514	1,442	77	41	36	172	85	87	27	15	12
13	3,396	1,834	1,562	111	64	47	186	98	88	51	24	27
14	3,872	2,017	1,855	125	55	70	221	133	88	36	19	17
15~19	20,366	10,688	9,678	716	394	322	1,173	616	557	315	164	151
15	3,812	1,976	1,836	135	81	54	205	100	105	47	19	28
16	3,964	2,066	1,898	133	71	62	220	114	106	68	38	30
17	4,098	2,152	1,946	157	81	76	244	133	111	50	25	25
18	4,242	2,235	2,007	147	87	60	239	124	115	66	35	31
19	4,250	2,259	1,991	144	74	70	265	145	120	84	47	37
20~24	19,509	10,694	8,815	687	365	322	1,203	672	531	336	183	153
20	4,151	2,234	1,917	136	69	67	267	138	129	66	34	32
21	4,133	2,278	1,855	143	80	63	235	139	96	71	42	29
22	4,142	2,283	1,859	148	76	72	286	175	111	76	40	36
23	3,788	2,064	1,724	149	82	67	209	113	96	72	41	31
24	3,295	1,835	1,460	111	58	53	206	107	99	51	26	25

자료 : 민원지적과 주민등록인구통계

주 : 외국인 제외 Foreigners excluded(Since 1998)

4. 연령(5세 계급) 및 성별 인구(2014년)(28-2)

Population by Age(5-year age group) and Gender

(Unit : person) (단위 : 명)

성 별 연령별 5세 계급별	화양면			남면			화정면			삼산면		
	계 Total	남 Male	여 Female	계 Total	남 Male	여 Female	계 Total	남 Male	여 Female	계 Total	남 Male	여 Female
총계	7,166	3,657	3,509	3,351	1,676	1,675	2,504	1,215	1,289	2,494	1,372	1,122
0~4	138	75	63	40	21	19	36	22	14	44	23	21
0	27	11	16	4	1	3	9	4	5	4	1	3
1	28	18	10	5	4	1	3	1	2	7	4	3
2	27	17	10	8	5	3	6	4	2	11	6	5
3	32	15	17	8	3	5	7	5	2	10	6	4
4	24	14	10	15	8	7	11	8	3	12	6	6
5~9	120	68	52	62	26	36	33	17	16	54	31	23
5	17	11	6	10	5	5	7	-	7	10	7	3
6	21	8	13	15	4	11	4	2	2	7	2	5
7	23	11	12	11	6	5	6	5	1	14	9	5
8	25	17	8	15	7	8	6	4	2	10	6	4
9	34	21	13	11	4	7	10	6	4	13	7	6
10~14	222	127	95	64	35	29	40	16	24	57	30	27
10	28	13	15	12	6	6	9	5	4	8	5	3
11	39	26	13	11	6	5	9	1	8	15	4	11
12	38	22	16	16	10	6	5	1	4	9	7	2
13	58	34	24	11	6	5	8	3	5	12	5	7
14	59	32	27	14	7	7	9	6	3	13	9	4
15~19	364	193	171	137	78	59	87	41	46	82	47	35
15	64	35	29	22	10	12	12	4	8	13	8	5
16	59	33	26	31	19	12	13	6	7	17	7	10
17	90	43	47	29	19	10	20	8	12	13	8	5
18	75	38	37	25	13	12	16	11	5	17	12	5
19	76	44	32	30	17	13	26	12	14	22	12	10
20~24	345	181	164	109	71	38	97	54	43	166	99	67
20	84	41	43	28	17	11	24	11	13	41	24	17
21	69	38	31	24	13	11	22	12	10	36	20	16
22	73	43	30	11	9	2	23	12	11	26	17	9
23	58	25	33	31	22	9	13	9	4	41	25	16
24	61	34	27	15	10	5	15	10	5	22	13	9

자료 : 민원지적과 주민등록인구통계

주 : 외국인 제외 Foreigners excluded(Since 1998)

4. 연령(5세 계급) 및 성별 인구(2014년)(28-3)

Population by Age(5-year age group) and Gender

(Unit : person) (단위 : 명)

성 별 연령별 5세 계급별	동문동			한려동			중앙동			충무동		
	계 Total	남 Male	여 Female	계 Total	남 Male	여 Female	계 Total	남 Male	여 Female	계 Total	남 Male	여 Female
총계	5,013	2,555	2,458	3,568	1,806	1,762	5,717	2,851	2,866	4,909	2,531	2,378
0~4	75	40	35	65	37	28	136	68	68	91	42	49
0	12	6	6	14	9	5	23	13	10	9	7	2
1	15	7	8	9	7	2	23	17	6	22	12	10
2	15	7	8	15	11	4	28	15	13	16	7	9
3	16	9	7	11	1	10	32	7	25	23	8	15
4	17	11	6	16	9	7	30	16	14	21	8	13
5~9	94	44	50	75	40	35	166	82	84	103	47	56
5	20	7	13	12	5	7	29	17	12	11	4	7
6	22	9	13	14	9	5	33	16	17	15	6	9
7	10	5	5	13	5	8	35	19	16	26	15	11
8	25	15	10	13	8	5	36	18	18	24	11	13
9	17	8	9	23	13	10	33	12	21	27	11	16
10~14	163	83	80	127	71	56	246	122	124	157	89	68
10	33	18	15	16	8	8	42	18	24	22	13	9
11	19	11	8	23	14	9	43	26	17	28	15	13
12	32	14	18	28	18	10	42	20	22	31	17	14
13	42	21	21	33	18	15	55	26	29	36	18	18
14	37	19	18	27	13	14	64	32	32	40	26	14
15~19	228	134	94	189	96	93	322	170	152	257	144	113
15	43	19	24	36	15	21	53	30	23	48	24	24
16	37	20	17	38	20	18	70	40	30	45	28	17
17	56	36	20	34	17	17	68	31	37	52	26	26
18	50	31	19	32	14	18	68	40	28	65	38	27
19	42	28	14	49	30	19	63	29	34	47	28	19
20~24	269	134	135	193	107	86	332	175	157	276	164	112
20	50	20	30	40	20	20	68	29	39	53	36	17
21	58	21	37	47	27	20	72	33	39	65	38	27
22	57	34	23	31	17	14	65	35	30	46	29	17
23	54	29	25	48	27	21	74	50	24	65	39	26
24	50	30	20	27	16	11	53	28	25	47	22	25

자료 : 민원지적과 주민등록인구통계

주 : 외국인 제외 Foreigners excluded(Since 1998)

4. 연령(5세 계급) 및 성별 인구(2014년)(28-4)

Population by Age(5-year age group) and Gender

(Unit : person) (단위 : 명)

성 별 연령별 5세 계급별	광림동			서강동			대교동			국동		
	계 Total	남 Male	여 Female	계 Total	남 Male	여 Female	계 Total	남 Male	여 Female	계 Total	남 Male	여 Female
총계	7,481	3,879	3,602	4,501	2,266	2,235	6,703	3,430	3,273	12,506	6,326	6,180
0~4	187	102	85	122	62	60	139	73	66	494	235	259
0	33	15	18	22	14	8	21	9	12	92	52	40
1	34	21	13	27	14	13	29	13	16	118	51	67
2	35	19	16	23	7	16	31	14	17	87	43	44
3	49	27	22	27	15	12	37	21	16	96	46	50
4	36	20	16	23	12	11	21	16	5	101	43	58
5~9	180	104	76	118	60	58	126	63	63	436	225	211
5	41	22	19	25	12	13	20	9	11	85	38	47
6	42	26	16	20	13	7	23	11	12	83	48	35
7	32	18	14	30	14	16	31	16	15	98	50	48
8	35	19	16	19	11	8	33	17	16	100	53	47
9	30	19	11	24	10	14	19	10	9	70	36	34
10~14	241	138	103	151	82	69	186	93	93	583	313	270
10	43	21	22	19	14	5	30	14	16	110	59	51
11	42	26	16	27	14	13	31	17	14	88	45	43
12	38	20	18	25	10	15	31	14	17	113	58	55
13	50	33	17	39	23	16	44	21	23	132	80	52
14	68	38	30	41	21	20	50	27	23	140	71	69
15~19	392	193	199	248	132	116	295	159	136	812	442	370
15	61	35	26	38	20	18	51	26	25	150	85	65
16	73	32	41	57	29	28	57	32	25	147	79	68
17	76	37	39	56	28	28	59	33	26	171	101	70
18	88	44	44	48	24	24	68	36	32	163	83	80
19	94	45	49	49	31	18	60	32	28	181	94	87
20~24	468	247	221	290	162	128	366	198	168	820	444	376
20	98	51	47	51	31	20	76	37	39	144	77	67
21	104	61	43	60	30	30	80	50	30	183	107	76
22	93	45	48	70	38	32	70	33	37	167	84	83
23	91	48	43	59	37	22	73	45	28	162	88	74
24	82	42	40	50	26	24	67	33	34	164	88	76

자료 : 민원지적과 주민등록인구통계

주 : 외국인 제외 Foreigners excluded(Since 1998)

4. 연령(5세 계급) 및 성별 인구(2014년)(28-5)

Population by Age(5-year age group) and Gender

(Unit : person) (단위 : 명)

성 별 연령별 5세 계급별	월호동			여서동			문수동			미평동		
	계 Total	남 Male	여 Female	계 Total	남 Male	여 Female	계 Total	남 Male	여 Female	계 Total	남 Male	여 Female
총계	8,025	4,025	4,000	22,450	11,164	11,286	23,042	11,527	11,515	13,380	6,898	6,482
0~4	328	168	160	1,059	516	543	979	498	481	494	257	237
0	58	36	22	188	103	85	164	77	87	96	47	49
1	71	34	37	200	92	108	185	102	83	97	51	46
2	56	23	33	218	101	117	213	104	109	100	54	46
3	74	42	32	233	107	126	203	107	96	95	46	49
4	69	33	36	220	113	107	214	108	106	106	59	47
5~9	380	185	195	1,035	532	503	1,193	615	578	584	284	300
5	70	36	34	218	114	104	227	111	116	104	53	51
6	78	45	33	218	119	99	229	125	104	121	55	66
7	96	45	51	227	110	117	259	124	135	126	61	65
8	74	29	45	188	91	97	256	130	126	131	69	62
9	62	30	32	184	98	86	222	125	97	102	46	56
10~14	389	190	199	1,291	678	613	1,583	842	741	789	417	372
10	70	28	42	217	117	100	294	145	149	134	72	62
11	65	36	29	240	113	127	295	153	142	151	82	69
12	90	44	46	243	125	118	277	135	142	157	89	68
13	75	44	31	273	151	122	335	197	138	168	86	82
14	89	38	51	318	172	146	382	212	170	179	88	91
15~19	481	253	228	1,754	924	830	1,947	1,012	935	1,095	564	531
15	81	40	41	298	165	133	387	191	196	201	91	110
16	94	49	45	309	160	149	382	204	178	214	106	108
17	98	49	49	360	184	176	401	204	197	199	98	101
18	106	55	51	388	206	182	393	208	185	237	136	101
19	102	60	42	399	209	190	384	205	179	244	133	111
20~24	515	278	237	1,696	963	733	1,579	864	715	1,104	625	479
20	109	68	41	344	204	140	339	182	157	225	115	110
21	107	57	50	344	191	153	342	183	159	224	124	100
22	114	57	57	392	226	166	357	196	161	254	149	105
23	96	50	46	346	191	155	262	145	117	200	118	82
24	89	46	43	270	151	119	279	158	121	201	119	82

자료 : 민원지적과 주민등록인구통계

주 : 외국인 제외 Foreigners excluded(Since 1998)

4. 연령(5세 계급) 및 성별 인구(2014년)(28-6)

Population by Age(5-year age group) and Gender

(Unit : person) (단위 : 명)

성 별 연령별 5세 계급별	둔덕동			만덕동			쌍봉동			시전동		
	계 Total	남 Male	여 Female	계 Total	남 Male	여 Female	계 Total	남 Male	여 Female	계 Total	남 Male	여 Female
총계	11,270	5,653	5,617	9,226	4,593	4,633	36,631	18,645	17,986	25,422	12,645	12,777
0~4	591	299	292	535	273	262	1,844	945	899	1,512	763	749
0	110	53	57	108	51	57	328	168	160	252	120	132
1	115	61	54	103	54	49	349	189	160	278	143	135
2	108	53	55	108	58	50	396	180	216	319	156	163
3	151	78	73	113	56	57	388	216	172	332	167	165
4	107	54	53	103	54	49	383	192	191	331	177	154
5~9	548	282	266	398	215	183	1,973	992	981	1,628	826	802
5	122	62	60	93	52	41	381	193	188	287	141	146
6	77	36	41	84	44	40	375	185	190	368	179	189
7	119	63	56	80	37	43	412	209	203	349	195	154
8	97	53	44	73	45	28	406	197	209	318	162	156
9	133	68	65	68	37	31	399	208	191	306	149	157
10~14	775	404	371	414	210	204	2,742	1,457	1,285	1,881	971	910
10	124	71	53	70	38	32	455	259	196	344	189	155
11	160	78	82	73	34	39	473	255	218	353	176	177
12	144	68	76	77	38	39	523	273	250	359	182	177
13	172	103	69	91	41	50	583	313	270	401	210	191
14	175	84	91	103	59	44	708	357	351	424	214	210
15~19	895	448	447	529	261	268	3,238	1,687	1,551	2,059	1,041	1,018
15	184	90	94	102	53	49	672	363	309	378	187	191
16	179	78	101	107	53	54	618	312	306	425	219	206
17	159	82	77	88	46	42	652	355	297	401	194	207
18	172	88	84	119	55	64	662	336	326	455	229	226
19	201	110	91	113	54	59	634	321	313	400	212	188
20~24	807	417	390	531	295	236	2,809	1,541	1,268	1,986	1,074	912
20	166	86	80	112	62	50	637	340	297	460	241	219
21	165	71	94	105	60	45	608	354	254	415	233	182
22	183	92	91	107	66	41	564	322	242	416	217	199
23	151	83	68	105	56	49	551	278	273	392	201	191
24	142	85	57	102	51	51	449	247	202	303	182	121

자료 : 민원지적과 주민등록인구통계

주 : 외국인 제외 Foreigners excluded(Since 1998)

4. 연령(5세 계급) 및 성별 인구(2014년)(28-7)

Population by Age(5-year age group) and Gender

(Unit : person) (단위 : 명)

성 별 연령별 5세 계급별	여천동			주삼동			삼일동			묘도동		
	계 Total	남 Male	여 Female	계 Total	남 Male	여 Female	계 Total	남 Male	여 Female	계 Total	남 Male	여 Female
총계	23,239	11,930	11,309	8,327	4,243	4,084	2,947	1,550	1,397	1,263	663	600
0~4	896	465	431	819	425	394	75	43	32	33	14	19
0	161	91	70	139	77	62	17	9	8	7	2	5
1	159	91	68	164	85	79	13	9	4	3	1	2
2	178	80	98	167	80	87	10	8	2	8	4	4
3	200	97	103	166	85	81	20	9	11	6	2	4
4	198	106	92	183	98	85	15	8	7	9	5	4
5~9	1,082	562	520	686	357	329	77	40	37	18	6	12
5	160	81	79	140	74	66	17	10	7	4	2	2
6	248	142	106	129	65	64	23	10	13	3	1	2
7	240	111	129	165	87	78	10	5	5	4	1	3
8	212	114	98	116	56	60	14	7	7	3	1	2
9	222	114	108	136	75	61	13	8	5	4	1	3
10~14	1,457	729	728	622	335	287	86	51	35	27	16	11
10	236	115	121	142	76	66	19	11	8	4	2	2
11	259	135	124	130	74	56	14	8	6	6	2	4
12	278	138	140	111	63	48	10	4	6	3	3	-
13	296	150	146	109	51	58	19	10	9	6	4	2
14	388	191	197	130	71	59	24	18	6	8	5	3
15~19	2,100	1,159	941	454	229	225	149	83	66	48	24	24
15	378	213	165	117	55	62	33	16	17	3	1	2
16	433	248	185	104	52	52	27	14	13	7	3	4
17	435	240	195	91	48	43	30	22	8	9	4	5
18	421	230	191	79	41	38	26	14	12	17	7	10
19	433	228	205	63	33	30	33	17	16	12	9	3
20~24	1,934	1,064	870	323	174	149	211	105	106	57	38	19
20	386	213	173	82	51	31	54	30	24	11	7	4
21	428	227	201	73	38	35	37	17	20	16	12	4
22	402	216	186	61	35	26	39	15	24	11	5	6
23	378	211	167	52	24	28	46	20	26	10	7	3
24	340	197	143	55	26	29	35	23	12	9	7	2

자료 : 민원지적과 주민등록인구통계

주 : 외국인 제외 Foreigners excluded(Since 1998)

4. 연령(5세 계급) 및 성별 인구(2014년)(28-8)

Population by Age(5-year age group) and Gender

(Unit : person) (단위 : 명)

성 별 연령별 5세 계급별	합계(2014)			돌산읍			소라면			울촌면		
	계 Total	남 Male	여 Female	계 Total	남 Male	여 Female	계 Total	남 Male	여 Female	계 Total	남 Male	여 Female
25~29	15,157	8,439	6,718	664	370	294	1,012	516	496	293	162	131
25	3,082	1,692	1,390	117	64	53	194	99	95	63	31	32
26	3,001	1,726	1,275	126	73	53	209	113	96	54	33	21
27	2,943	1,640	1,303	138	80	58	182	93	89	63	35	28
28	2,966	1,652	1,314	138	75	63	212	107	105	54	32	22
29	3,165	1,729	1,436	145	78	67	215	104	111	59	31	28
30~34	18,911	10,035	8,876	820	453	367	1,408	777	631	356	207	149
30	3,179	1,710	1,469	145	68	77	247	140	107	59	33	26
31	3,680	1,950	1,730	159	85	74	266	145	121	75	42	33
32	4,089	2,204	1,885	175	96	79	316	172	144	78	41	37
33	3,984	2,100	1,884	181	111	70	302	168	134	69	47	22
34	3,979	2,071	1,908	160	93	67	277	152	125	75	44	31
35~39	19,515	10,195	9,320	898	521	377	1,211	653	558	390	247	143
35	4,170	2,185	1,985	196	112	84	252	123	129	90	53	37
36	3,599	1,885	1,714	187	122	65	258	140	118	67	39	28
37	3,980	2,052	1,928	186	95	91	275	152	123	80	45	35
38	3,932	2,111	1,821	178	96	82	230	132	98	67	49	18
39	3,834	1,962	1,872	151	96	55	196	106	90	86	61	25
40~44	23,647	12,434	11,213	946	600	346	1,382	747	635	399	271	128
40	4,346	2,242	2,104	184	113	71	251	144	107	92	56	36
41	4,614	2,425	2,189	173	111	62	274	150	124	78	55	23
42	4,699	2,509	2,190	216	139	77	294	166	128	76	57	19
43	4,976	2,607	2,369	186	118	68	277	136	141	78	55	23
44	5,012	2,651	2,361	187	119	68	286	151	135	75	48	27
45~49	24,181	12,683	11,498	938	536	402	1,475	759	716	478	289	189
45	4,708	2,526	2,182	162	95	67	265	133	132	82	52	30
46	5,117	2,648	2,469	185	103	82	307	166	141	102	62	40
47	4,770	2,464	2,306	216	126	90	281	127	154	90	54	36
48	4,736	2,510	2,226	190	99	91	310	163	147	99	64	35
49	4,850	2,535	2,315	185	113	72	312	170	142	105	57	48

자료 : 민원지적과 주민등록인구통계

주 : 외국인 제외 Foreigners excluded(Since 1998)

4. 연령(5세 계급) 및 성별 인구(2014년)(28-9)

Population by Age(5-year age group) and Gender

(Unit : person) (단위 : 명)

성 별 연령별 5세 계급별	화양면			남면			화정면			삼산면		
	계 Total	남 Male	여 Female	계 Total	남 Male	여 Female	계 Total	남 Male	여 Female	계 Total	남 Male	여 Female
25~29	275	149	126	100	67	33	76	49	27	102	58	44
25	55	33	22	23	15	8	18	13	5	26	14	12
26	55	34	21	16	9	7	16	10	6	26	17	9
27	57	23	34	20	12	8	16	10	6	14	11	3
28	51	27	24	21	16	5	12	8	4	23	9	14
29	57	32	25	20	15	5	14	8	6	13	7	6
30~34	248	161	87	111	71	40	82	53	29	114	73	41
30	45	25	20	23	14	9	15	11	4	15	12	3
31	41	25	16	24	13	11	19	11	8	21	13	8
32	52	33	19	21	17	4	20	15	5	24	17	7
33	48	34	14	15	11	4	13	9	4	29	16	13
34	62	44	18	28	16	12	15	7	8	25	15	10
35~39	271	176	95	115	75	40	75	54	21	137	92	45
35	54	32	22	29	20	9	17	8	9	23	14	9
36	42	30	12	19	11	8	17	11	6	27	22	5
37	56	36	20	30	20	10	15	13	2	24	18	6
38	63	41	22	17	10	7	12	10	2	28	20	8
39	56	37	19	20	14	6	14	12	2	35	18	17
40~44	410	249	161	174	115	59	102	66	36	146	95	51
40	83	54	29	38	26	12	13	9	4	27	18	9
41	80	47	33	42	26	16	25	15	10	34	21	13
42	76	52	24	34	23	11	15	10	5	19	11	8
43	74	44	30	34	22	12	26	17	9	27	22	5
44	97	52	45	26	18	8	23	15	8	39	23	16
45~49	505	299	206	203	123	80	144	86	58	217	143	74
45	81	51	30	39	25	14	28	20	8	38	31	7
46	102	55	47	44	28	16	30	16	14	37	23	14
47	125	71	54	31	18	13	25	12	13	53	32	21
48	91	54	37	42	29	13	34	19	15	39	28	11
49	106	68	38	47	23	24	27	19	8	50	29	21

자료 : 민원지적과 주민등록인구통계

주 : 외국인 제외 Foreigners excluded(Since 1998)

4. 연령(5세 계급) 및 성별 인구(2014년)(28-10)

Population by Age(5-year age group) and Gender

(Unit : person) (단위 : 명)

성 별 연령별 5세 계급별	동문동			한려동			중앙동			충무동		
	계 Total	남 Male	여 Female	계 Total	남 Male	여 Female	계 Total	남 Male	여 Female	계 Total	남 Male	여 Female
25~29	217	130	87	136	76	60	240	123	117	227	133	94
25	45	24	21	33	18	15	55	26	29	49	23	26
26	49	35	14	30	19	11	42	23	19	40	27	13
27	37	24	13	23	12	11	56	28	28	49	29	20
28	38	20	18	26	15	11	47	26	21	49	30	19
29	48	27	21	24	12	12	40	20	20	40	24	16
30~34	304	196	108	173	100	73	297	171	126	239	145	94
30	48	32	16	33	18	15	58	30	28	51	28	23
31	56	34	22	42	24	18	59	35	24	57	32	25
32	73	52	21	43	30	13	57	36	21	42	30	12
33	65	36	29	24	9	15	59	32	27	49	27	22
34	62	42	20	31	19	12	64	38	26	40	28	12
35~39	272	167	105	190	122	68	313	187	126	237	149	88
35	63	43	20	47	26	21	63	32	31	49	29	20
36	42	28	14	29	17	12	57	37	20	39	23	16
37	59	37	22	40	31	9	58	38	20	53	30	23
38	48	26	22	41	27	14	73	41	32	42	31	11
39	60	33	27	33	21	12	62	39	23	54	36	18
40~44	310	172	138	207	124	83	398	218	180	325	196	129
40	58	37	21	35	18	17	76	46	30	51	29	22
41	70	41	29	37	24	13	83	46	37	67	41	26
42	54	28	26	40	23	17	80	39	41	63	40	23
43	67	39	28	55	37	18	74	39	35	75	45	30
44	61	27	34	40	22	18	85	48	37	69	41	28
45~49	319	198	121	280	149	131	407	226	181	357	192	165
45	74	50	24	62	33	29	92	49	43	64	33	31
46	69	38	31	60	32	28	93	52	41	65	42	23
47	47	36	11	61	31	30	76	43	33	68	36	32
48	69	39	30	39	19	20	71	42	29	79	43	36
49	60	35	25	58	34	24	75	40	35	81	38	43

자료 : 민원지적과 주민등록인구통계

주 : 외국인 제외 Foreigners excluded(Since 1998)

4. 연령(5세 계급) 및 성별 인구(2014년)(28-11)

Population by Age(5-year age group) and Gender

(Unit : person) (단위 : 명)

성 별 연령별 5세 계급별	광림동			서강동			대교동			국동		
	계 Total	남 Male	여 Female	계 Total	남 Male	여 Female	계 Total	남 Male	여 Female	계 Total	남 Male	여 Female
25~29	403	246	157	220	113	107	294	157	137	708	395	313
25	87	52	35	49	25	24	45	20	25	141	69	72
26	84	55	29	43	20	23	52	23	29	137	76	61
27	80	50	30	40	22	18	69	41	28	147	80	67
28	75	42	33	46	26	20	62	32	30	128	77	51
29	77	47	30	42	20	22	66	41	25	155	93	62
30~34	440	263	177	268	157	111	427	258	169	816	437	379
30	83	53	30	42	28	14	84	53	31	148	74	74
31	74	44	30	58	37	21	89	48	41	170	95	75
32	110	61	49	66	35	31	81	52	29	180	96	84
33	85	51	34	49	27	22	80	46	34	162	92	70
34	88	54	34	53	30	23	93	59	34	156	80	76
35~39	437	256	181	250	141	109	333	208	125	795	437	358
35	91	52	39	59	34	25	70	39	31	193	101	92
36	74	47	27	31	14	17	68	46	22	143	82	61
37	95	50	45	70	36	34	66	43	23	151	82	69
38	88	58	30	44	27	17	71	45	26	157	85	72
39	89	49	40	46	30	16	58	35	23	151	87	64
40~44	482	294	188	274	163	111	416	256	160	832	458	374
40	93	64	29	59	30	29	79	49	30	150	87	63
41	97	64	33	38	22	16	83	57	26	170	96	74
42	110	68	42	59	39	20	81	50	31	159	87	72
43	85	50	35	62	39	23	73	47	26	193	110	83
44	97	48	49	56	33	23	100	53	47	160	78	82
45~49	539	298	241	311	164	147	489	285	204	995	514	481
45	91	62	29	50	33	17	91	57	34	167	90	77
46	116	55	61	74	38	36	94	53	41	221	117	104
47	94	55	39	67	31	36	90	47	43	196	103	93
48	132	74	58	61	39	22	102	56	46	213	107	106
49	106	52	54	59	23	36	112	72	40	198	97	101

자료 : 민원지적과 주민등록인구통계

주 : 외국인 제외 Foreigners excluded(Since 1998)

4. 연령(5세 계급) 및 성별 인구(2014년)(28-12)

Population by Age(5-year age group) and Gender

(Unit : person) (단위 : 명)

성 별 연령별 5세 계급별	월호동			여서동			문수동			미평동		
	계 Total	남 Male	여 Female	계 Total	남 Male	여 Female	계 Total	남 Male	여 Female	계 Total	남 Male	여 Female
25~29	429	242	187	1,299	681	618	1,174	653	521	804	466	338
25	94	60	34	281	145	136	232	141	91	169	98	71
26	80	45	35	266	138	128	249	130	119	181	109	72
27	89	47	42	248	133	115	193	105	88	151	87	64
28	88	49	39	237	130	107	222	128	94	136	73	63
29	78	41	37	267	135	132	278	149	129	167	99	68
30~34	547	300	247	1,613	818	795	1,489	748	741	877	506	371
30	90	55	35	277	134	143	248	121	127	151	87	64
31	101	60	41	340	175	165	260	135	125	178	119	59
32	114	69	45	344	173	171	335	176	159	201	117	84
33	119	56	63	327	168	159	341	174	167	164	88	76
34	123	60	63	325	168	157	305	142	163	183	95	88
35~39	527	273	254	1,466	748	718	1,682	789	893	892	499	393
35	112	61	51	327	166	161	324	159	165	162	107	55
36	102	47	55	257	139	118	306	148	158	158	78	80
37	108	58	50	298	148	150	333	145	188	197	111	86
38	92	54	38	311	169	142	382	178	204	193	111	82
39	113	53	60	273	126	147	337	159	178	182	92	90
40~44	566	316	250	1,755	855	900	2,121	1,044	1,077	1,137	556	581
40	113	58	55	311	157	154	362	173	189	187	82	105
41	108	58	50	325	164	161	438	206	232	222	104	118
42	103	59	44	357	169	188	436	223	213	213	112	101
43	125	70	55	380	174	206	438	222	216	268	126	142
44	117	71	46	382	191	191	447	220	227	247	132	115
45~49	517	253	264	1,960	945	1,015	2,055	1,065	990	1,224	623	601
45	97	57	40	379	194	185	412	206	206	232	122	110
46	101	51	50	399	184	215	444	218	226	261	123	138
47	83	43	40	396	201	195	384	208	176	241	126	115
48	105	47	58	371	158	213	401	217	184	257	137	120
49	131	55	76	415	208	207	414	216	198	233	115	118

자료 : 민원지적과 주민등록인구통계

주 : 외국인 제외 Foreigners excluded(Since 1998)

4. 연령(5세 계급) 및 성별 인구(2014년)(28-13)

Population by Age(5-year age group) and Gender

(Unit : person) (단위 : 명)

성 별 연령별 5세 계급별	둔덕동			만덕동			쌍봉동			시전동		
	계 Total	남 Male	여 Female	계 Total	남 Male	여 Female	계 Total	남 Male	여 Female	계 Total	남 Male	여 Female
25~29	631	357	274	466	249	217	2,171	1,270	901	1,276	666	610
25	115	72	43	75	38	37	460	250	210	274	145	129
26	123	69	54	87	42	45	418	261	157	250	142	108
27	130	67	63	90	52	38	411	238	173	262	143	119
28	125	69	56	114	62	52	429	273	156	244	111	133
29	138	80	58	100	55	45	453	248	205	246	125	121
30~34	827	423	404	739	373	366	2,481	1,224	1,257	1,768	845	923
30	131	66	65	122	62	60	386	195	191	278	144	134
31	152	74	78	156	88	68	501	236	265	322	149	173
32	157	86	71	160	64	96	512	258	254	376	186	190
33	201	106	95	140	80	60	536	263	273	404	195	209
34	186	91	95	161	79	82	546	272	274	388	171	217
35~39	854	392	462	690	389	301	2,760	1,269	1,491	2,045	971	1,074
35	167	76	91	163	94	69	586	272	314	409	199	210
36	166	75	91	132	68	64	485	225	260	413	198	215
37	181	85	96	131	79	52	542	255	287	402	182	220
38	172	80	92	133	74	59	594	278	316	385	192	193
39	168	76	92	131	74	57	553	239	314	436	200	236
40~44	1,096	540	556	662	361	301	3,627	1,760	1,867	2,592	1,249	1,343
40	201	99	102	139	74	65	622	270	352	496	232	264
41	225	116	109	139	75	64	689	338	351	483	214	269
42	203	94	109	123	68	55	721	361	360	535	264	271
43	239	114	125	127	69	58	803	390	413	537	269	268
44	228	117	111	134	75	59	792	401	391	541	270	271
45~49	970	493	477	617	307	310	3,541	1,814	1,727	2,424	1,188	1,236
45	188	92	96	119	64	55	766	392	374	461	236	225
46	212	114	98	117	54	63	772	390	382	575	282	293
47	184	88	96	134	66	68	730	359	371	476	228	248
48	194	102	92	121	54	67	626	344	282	455	211	244
49	192	97	95	126	69	57	647	329	318	457	231	226

자료 : 민원지적과 주민등록인구통계」

주 : 외국인 제외 Foreigners excluded(Since 1998)

4. 연령(5세 계급) 및 성별 인구(2014년)(28-14)

Population by Age(5-year age group) and Gender

(Unit : person) (단위 : 명)

성 별 연령별 5세 계급별	여천동			주삼동			삼일동			묘도동		
	계 Total	남 Male	여 Female	계 Total	남 Male	여 Female	계 Total	남 Male	여 Female	계 Total	남 Male	여 Female
25~29	1,380	805	575	352	183	169	162	90	72	46	33	13
25	304	176	128	39	19	20	28	16	12	11	6	5
26	265	160	105	59	35	24	35	21	14	9	7	2
27	258	154	104	75	36	39	38	22	16	7	6	1
28	271	152	119	77	40	37	29	14	15	12	9	3
29	282	163	119	102	53	49	32	17	15	7	5	2
30~34	1,401	755	646	849	393	456	152	89	63	65	39	26
30	238	140	98	113	54	59	30	20	10	19	13	6
31	274	144	130	153	69	84	20	12	8	13	6	7
32	312	173	139	191	90	101	40	24	16	9	5	4
33	286	147	139	196	87	109	28	14	14	12	6	6
34	291	151	140	196	93	103	34	19	15	12	9	3
35~39	1,499	777	722	992	495	497	143	82	61	41	26	15
35	323	179	144	241	122	119	46	24	22	14	8	6
36	255	127	128	196	99	97	25	9	16	4	3	1
37	300	152	148	202	95	107	22	13	9	6	3	3
38	290	155	135	191	99	92	21	16	5	9	7	2
39	331	164	167	162	80	82	29	20	9	8	5	3
40~44	2,137	1,033	1,104	832	472	360	225	150	75	94	74	20
40	383	179	204	189	100	89	41	30	11	13	8	5
41	392	194	198	193	103	90	32	21	11	17	16	1
42	423	201	222	145	84	61	48	30	18	16	12	4
43	460	226	234	156	88	68	35	21	14	22	18	4
44	479	233	246	149	97	52	69	48	21	26	20	6
45~49	2,333	1,199	1,134	544	325	219	235	133	102	104	77	27
45	481	240	241	120	68	52	46	26	20	21	15	6
46	438	228	210	131	79	52	47	28	19	21	17	4
47	464	236	228	90	52	38	51	23	28	17	12	5
48	467	258	209	105	65	40	42	26	16	21	16	5
49	483	237	246	98	61	37	49	30	19	24	17	7

자료 : 민원지적과 주민등록인구통계

주 : 외국인 제외 Foreigners excluded(Since 1998)

4. 연령(5세 계급) 및 성별 인구(2014년)(28-15)

Population by Age(5-year age group) and Gender

Unit : person) (단위 : 명)

성 별 연령별 5세 계급별	합계(2014)			돌산읍			소라면			울촌면		
	계 Total	남 Male	여 Female	계 Total	남 Male	여 Female	계 Total	남 Male	여 Female	계 Total	남 Male	여 Female
50 ~ 54	25,198	12,924	12,274	1,190	630	560	1,517	816	701	569	308	261
50	4,657	2,439	2,218	196	113	83	269	147	122	96	55	41
51	4,943	2,621	2,322	220	126	94	296	157	139	109	71	38
52	4,950	2,569	2,381	241	128	113	302	162	140	105	52	53
53	5,064	2,499	2,565	243	118	125	311	168	143	123	60	63
54	5,584	2,796	2,788	290	145	145	339	182	157	136	70	66
55 ~ 59	22,888	11,547	11,341	1,288	635	653	1,340	701	639	659	334	325
55	5,125	2,520	2,605	279	132	147	320	174	146	133	59	74
56	4,630	2,363	2,267	227	121	106	268	132	136	165	94	71
57	4,659	2,353	2,306	270	132	138	253	129	124	130	60	70
58	3,970	2,005	1,965	233	118	115	238	127	111	111	62	49
59	4,504	2,306	2,198	279	132	147	261	139	122	120	59	61
60 ~ 64	17,294	8,770	8,524	1,171	580	591	906	469	437	580	297	283
60	4,011	2,037	1,974	266	134	132	218	115	103	118	61	57
61	2,965	1,453	1,512	167	77	90	155	77	78	84	41	43
62	3,783	1,880	1,903	288	148	140	195	94	101	129	71	58
63	3,277	1,724	1,553	234	121	113	169	91	78	113	52	61
64	3,258	1,676	1,582	216	100	116	169	92	77	136	72	64
65 ~ 69	14,113	6,882	7,231	1,067	522	545	763	375	388	556	271	285
65	3,167	1,588	1,579	229	113	116	171	94	77	126	61	65
66	3,056	1,504	1,552	209	106	103	178	78	100	106	58	48
67	3,281	1,589	1,692	255	123	132	166	80	86	124	58	66
68	2,546	1,238	1,308	204	107	97	127	65	62	96	44	52
69	2,063	963	1,100	170	73	97	121	58	63	104	50	54
70 ~ 74	11,781	5,188	6,593	1,036	448	588	750	302	448	565	251	314
70	2,174	1,027	1,147	189	86	103	132	57	75	84	43	41
71	2,234	996	1,238	195	86	109	140	61	79	107	46	61
72	2,881	1,241	1,640	225	91	134	183	60	123	151	61	90
73	2,324	1,010	1,314	216	91	125	151	66	85	127	52	75
74	2,168	914	1,254	211	94	117	144	58	86	96	49	47

자료 : 민원지적과 주민등록인구통계

주 : 외국인 제외 Foreigners excluded(Since 1998)

4. 연령(5세 계급) 및 성별 인구(2014년)(28-16)

Population by Age(5-year age group) and Gender

(Unit : person) (단위 : 명)

성 별 연령별 5세 계급별	화양면			남면			화정면			삼산면		
	계 Total	남 Male	여 Female	계 Total	남 Male	여 Female	계 Total	남 Male	여 Female	계 Total	남 Male	여 Female
50 ~ 54	634	378	256	256	146	110	206	125	81	269	139	130
50	133	81	52	45	24	21	34	23	11	40	22	18
51	111	71	40	49	29	20	39	24	15	55	31	24
52	117	73	44	50	31	19	39	22	17	59	31	28
53	132	79	53	51	29	22	40	23	17	57	26	31
54	141	74	67	61	33	28	54	33	21	58	29	29
55 ~ 59	658	371	287	354	183	171	231	131	100	277	166	111
55	162	89	73	62	34	28	49	23	26	75	45	30
56	121	74	47	77	43	34	45	28	17	54	34	20
57	146	85	61	71	33	38	31	18	13	54	33	21
58	104	54	50	74	34	40	51	29	22	37	21	16
59	125	69	56	70	39	31	55	33	22	57	33	24
60 ~ 64	597	303	294	312	158	154	206	99	107	183	95	88
60	124	72	52	61	24	37	48	25	23	41	24	17
61	106	53	53	49	25	24	35	17	18	31	13	18
62	133	57	76	68	39	29	46	16	30	38	22	16
63	110	51	59	72	38	34	40	22	18	32	15	17
64	124	70	54	62	32	30	37	19	18	41	21	20
65 ~ 69	592	280	312	340	163	177	260	111	149	168	92	76
65	126	65	61	61	28	33	51	21	30	39	24	15
66	121	60	61	77	36	41	56	26	30	36	21	15
67	132	66	66	77	35	42	65	31	34	45	25	20
68	124	54	70	69	35	34	52	18	34	27	12	15
69	89	35	54	56	29	27	36	15	21	21	10	11
70 ~ 74	661	272	389	346	140	206	292	123	169	178	92	86
70	119	55	64	77	31	46	51	26	25	44	25	19
71	114	41	73	46	20	26	45	20	25	33	22	11
72	174	69	105	86	30	56	67	27	40	36	15	21
73	119	53	66	71	36	35	72	27	45	38	16	22
74	135	54	81	66	23	43	57	23	34	27	14	13

자료 : 민원지적과 주민등록인구통계

주 : 외국인 제외 Foreigners excluded(Since 1998)

4. 연령(5세 계급) 및 성별 인구(2014년)(28-17)

Population by Age(5-year age group) and Gender

(Unit : person) (단위 : 명)

성 별 연령별 5세 계급별	동문동			한려동			중앙동			충무동		
	계 Total	남 Male	여 Female	계 Total	남 Male	여 Female	계 Total	남 Male	여 Female	계 Total	남 Male	여 Female
50 ~ 54	425	190	235	316	166	150	474	226	248	415	211	204
50	69	28	41	50	28	22	86	38	48	55	34	21
51	81	43	38	58	29	29	88	51	37	78	44	34
52	90	41	49	45	26	19	85	44	41	82	41	41
53	69	29	40	72	35	37	105	47	58	92	47	45
54	116	49	67	91	48	43	110	46	64	108	45	63
55 ~ 59	522	252	270	330	142	188	555	269	286	459	226	233
55	102	54	48	58	18	40	119	47	72	84	41	43
56	92	40	52	61	33	28	115	57	58	94	46	48
57	107	53	54	63	35	28	101	50	51	107	50	57
58	102	51	51	54	23	31	100	50	50	79	40	39
59	119	54	65	94	33	61	120	65	55	95	49	46
60 ~ 64	525	261	264	321	165	156	548	240	308	473	222	251
60	133	57	76	67	41	26	126	52	74	100	47	53
61	84	45	39	65	30	35	89	37	52	73	30	43
62	105	51	54	56	24	32	124	47	77	107	54	53
63	97	47	50	70	34	36	106	52	54	89	40	49
64	106	61	45	63	36	27	103	52	51	104	51	53
65 ~ 69	475	231	244	340	148	192	489	237	252	444	211	233
65	109	51	58	65	26	39	101	48	53	97	43	54
66	95	44	51	92	48	44	98	46	52	118	55	63
67	121	61	60	84	35	49	117	70	47	93	40	53
68	82	48	34	54	21	33	110	50	60	82	39	43
69	68	27	41	45	18	27	63	23	40	54	34	20
70 ~ 74	340	173	167	278	129	149	390	170	220	421	202	219
70	69	39	30	53	26	27	78	32	46	96	45	51
71	72	33	39	42	18	24	84	33	51	83	42	41
72	74	36	38	67	26	41	98	48	50	97	53	44
73	72	36	36	57	26	31	65	29	36	68	28	40
74	53	29	24	59	33	26	65	28	37	77	34	43

자료 : 민원지적과 주민등록인구통계」

주 : 외국인 제외 Foreigners excluded(Since 1998)

4. 연령(5세 계급) 및 성별 인구(2014년)(28-18)

Population by Age(5-year age group) and Gender

(Unit : person) (단위 : 명)

성 별 연령별 5세 계급별	광림동			서강동			대교동			국동		
	계 Total	남 Male	여 Female	계 Total	남 Male	여 Female	계 Total	남 Male	여 Female	계 Total	남 Male	여 Female
50 ~ 54	655	327	328	379	177	202	622	333	289	1,195	534	661
50	102	58	44	73	30	43	105	62	43	216	89	127
51	122	65	57	73	43	30	118	69	49	224	116	108
52	120	57	63	78	38	40	110	53	57	234	107	127
53	148	66	82	68	30	38	134	67	67	263	120	143
54	163	81	82	87	36	51	155	82	73	258	102	156
55 ~ 59	770	374	396	479	227	252	697	337	360	1,180	576	604
55	161	76	85	94	38	56	138	62	76	259	144	115
56	165	78	87	78	37	41	129	60	69	241	116	125
57	145	71	74	102	54	48	148	78	70	229	106	123
58	148	78	70	78	36	42	135	62	73	225	110	115
59	151	71	80	127	62	65	147	75	72	226	100	126
60 ~ 64	668	303	365	375	181	194	679	303	376	904	459	445
60	139	64	75	92	42	50	160	79	81	183	91	92
61	101	43	58	57	26	31	112	43	69	174	90	84
62	141	64	77	75	35	40	162	64	98	187	94	93
63	137	65	72	75	37	38	112	47	65	196	100	96
64	150	67	83	76	41	35	133	70	63	164	84	80
65 ~ 69	618	314	304	348	170	178	592	281	311	773	389	384
65	145	74	71	65	32	33	130	67	63	156	80	76
66	146	83	63	77	39	38	126	66	60	177	84	93
67	145	63	82	83	41	42	141	62	79	183	96	87
68	104	50	54	60	33	27	105	39	66	144	77	67
69	78	44	34	63	25	38	90	47	43	113	52	61
70 ~ 74	457	230	227	283	142	141	489	218	271	537	259	278
70	95	43	52	63	28	35	75	36	39	99	44	55
71	86	44	42	58	26	32	103	54	49	107	50	57
72	119	65	54	69	40	29	127	47	80	135	68	67
73	91	41	50	50	28	22	103	46	57	105	54	51
74	66	37	29	43	20	23	81	35	46	91	43	48

자료 : 민원지적과 주민등록인구통계

주 : 외국인 제외 Foreigners excluded(Since 1998)

4. 연령(5세 계급) 및 성별 인구(2014년)(28-19)

Population by Age(5-year age group) and Gender

(Unit : person) (단위 : 명)

성 별 연령별 5세 계급별	월호동			여서동			문수동			미평동		
	계 Total	남 Male	여 Female	계 Total	남 Male	여 Female	계 Total	남 Male	여 Female	계 Total	남 Male	여 Female
50 ~ 54	744	342	402	2,128	981	1,147	1,905	941	964	1,262	649	613
50	115	51	64	374	167	207	337	165	172	234	128	106
51	123	50	73	405	194	211	397	192	205	257	130	127
52	155	78	77	434	205	229	362	204	158	256	123	133
53	163	75	88	409	184	225	408	194	214	238	119	119
54	188	88	100	506	231	275	401	186	215	277	149	128
55 ~ 59	774	377	397	1,925	946	979	1,707	871	836	986	541	445
55	147	78	69	445	210	235	381	198	183	234	114	120
56	166	75	91	404	203	201	349	177	172	187	108	79
57	178	87	91	402	193	209	344	180	164	214	118	96
58	136	65	71	330	166	164	293	140	153	171	98	73
59	147	72	75	344	174	170	340	176	164	180	103	77
60 ~ 64	594	293	301	1,177	635	542	1,169	628	541	687	350	337
60	140	72	68	306	156	150	281	150	131	173	88	85
61	101	58	43	207	110	97	203	99	104	127	59	68
62	126	55	71	258	141	117	266	149	117	118	60	58
63	118	65	53	216	127	89	208	118	90	135	80	55
64	109	43	66	190	101	89	211	112	99	134	63	71
65 ~ 69	469	252	217	759	372	387	853	399	454	527	254	273
65	111	59	52	189	97	92	188	85	103	110	59	51
66	102	57	45	155	85	70	197	88	109	120	63	57
67	102	59	43	179	78	101	218	98	120	122	50	72
68	86	39	47	132	66	66	131	68	63	105	46	59
69	68	38	30	104	46	58	119	60	59	70	36	34
70 ~ 74	351	159	192	614	255	359	642	275	367	375	153	222
70	62	32	30	140	67	73	116	57	59	65	32	33
71	66	30	36	100	41	59	104	44	60	65	23	42
72	101	40	61	143	64	79	169	71	98	94	37	57
73	75	35	40	104	30	74	133	58	75	81	35	46
74	47	22	25	127	53	74	120	45	75	70	26	44

자료 : 민원지적과 주민등록인구통계

주 : 외국인 제외 Foreigners excluded(Since 1998)

4. 연령(5세 계급) 및 성별 인구(2014년)(28-20)

Population by Age(5-year age group) and Gender

(Unit : person) (단위 : 명)

성 별 연령별 5세 계급별	둔덕동			만덕동			쌍봉동			시전동		
	계 Total	남 Male	여 Female	계 Total	남 Male	여 Female	계 Total	남 Male	여 Female	계 Total	남 Male	여 Female
50 ~ 54	947	473	474	754	364	390	3,220	1,710	1,510	2,096	1,124	972
50	178	97	81	150	71	79	666	375	291	453	245	208
51	187	91	96	135	69	66	681	359	322	426	226	200
52	183	97	86	134	71	63	646	339	307	416	216	200
53	182	82	100	157	67	90	613	313	300	402	215	187
54	217	106	111	178	86	92	614	324	290	399	222	177
55 ~ 59	854	424	430	768	373	395	2,245	1,154	1,091	1,463	734	729
55	193	89	104	172	88	84	525	248	277	378	178	200
56	156	82	74	148	73	75	454	235	219	321	164	157
57	191	99	92	177	86	91	467	240	227	270	129	141
58	147	67	80	123	53	70	373	194	179	228	120	108
59	167	87	80	148	73	75	426	237	189	266	143	123
60 ~ 64	568	306	262	623	311	312	1,425	769	656	939	500	439
60	136	77	59	131	66	65	331	179	152	240	131	109
61	104	54	50	106	50	56	255	137	118	190	97	93
62	134	71	63	131	66	65	343	184	159	194	101	93
63	94	43	51	121	59	62	241	143	98	172	96	76
64	100	61	39	134	70	64	255	126	129	143	75	68
65 ~ 69	352	164	188	545	269	276	916	481	435	596	285	311
65	76	35	41	119	55	64	239	130	109	143	79	64
66	66	37	29	112	43	69	187	94	93	128	48	80
67	80	44	36	139	74	65	199	107	92	138	68	70
68	76	27	49	82	47	35	159	96	63	113	58	55
69	54	21	33	93	50	43	132	54	78	74	32	42
70 ~ 74	240	125	115	408	178	230	635	293	342	439	174	265
70	61	34	27	56	29	27	114	54	60	71	30	41
71	50	26	24	98	45	53	130	59	71	90	41	49
72	45	16	29	107	46	61	146	75	71	111	51	60
73	48	30	18	62	26	36	126	59	67	82	26	56
74	36	19	17	85	32	53	119	46	73	85	26	59

자료 : 민원지적과 주민등록인구통계

주 : 외국인 제외 Foreigners excluded(Since 1998)

4. 연령(5세 계급) 및 성별 인구(2014년)(28-21)

Population by Age(5-year age group) and Gender

(Unit : person) (단위 : 명)

성 별 연령별 5세 계급별	여천동			주삼동			삼일동			묘도동		
	계 Total	남 Male	여 Female	계 Total	남 Male	여 Female	계 Total	남 Male	여 Female	계 Total	남 Male	여 Female
50 ~ 54	2,216	1,187	1,029	421	219	202	284	165	119	99	63	36
50	419	222	197	89	44	45	56	33	23	17	9	8
51	456	262	194	82	36	46	51	26	25	22	17	5
52	467	245	222	66	39	27	57	36	21	17	10	7
53	422	211	211	90	52	38	55	31	24	17	12	5
54	452	247	205	94	48	46	65	39	26	26	15	11
55 ~ 59	1,615	826	789	379	183	196	260	137	123	113	57	56
55	375	194	181	86	37	49	63	31	32	31	19	12
56	357	178	179	87	37	50	53	31	22	16	7	9
57	326	167	159	64	35	29	49	23	26	20	9	11
58	268	139	129	62	32	30	45	24	21	25	12	13
59	289	148	141	80	42	38	50	28	22	21	10	11
60 ~ 64	1,056	550	506	323	149	174	195	96	99	90	48	42
60	250	127	123	73	29	44	53	24	29	21	10	11
61	180	91	89	64	26	38	35	20	15	11	5	6
62	244	123	121	63	26	37	36	16	20	16	8	8
63	198	112	86	66	39	27	33	17	16	23	13	10
64	184	97	87	57	29	28	38	19	19	19	12	7
65 ~ 69	717	355	362	263	121	142	186	101	85	105	34	71
65	189	97	92	65	35	30	42	22	20	25	8	17
66	154	79	75	63	29	34	40	25	15	20	6	14
67	148	70	78	50	20	30	52	27	25	23	8	15
68	134	63	71	35	11	24	35	17	18	18	8	10
69	92	46	46	50	26	24	17	10	7	19	4	15
70 ~ 74	529	207	322	217	98	119	192	75	117	116	45	71
70	85	42	43	46	22	24	24	8	16	10	4	6
71	119	49	70	42	21	21	28	6	22	27	15	12
72	115	42	73	61	27	34	56	29	27	25	7	18
73	107	43	64	43	16	27	35	14	21	23	9	14
74	103	31	72	25	12	13	49	18	31	31	10	21

자료 : 민원지적과 주민등록인구통계

주 : 외국인 제외 Foreigners excluded(Since 1998)

4. 연령(5세 계급) 및 성별 인구(2014년)(28-22)

Population by Age(5-year age group) and Gender

(Unit : person) (단위 : 명)

성 별 연령별 5세 계급별	합계(2014)			돌산읍			소라면			울촌면		
	계 Total	남 Male	여 Female	계 Total	남 Male	여 Female	계 Total	남 Male	여 Female	계 Total	남 Male	여 Female
75~79	8,479	3,357	5,122	783	318	465	613	234	379	484	197	287
75	2,094	885	1,209	177	81	96	136	70	66	102	36	66
76	1,828	731	1,097	183	78	105	136	43	93	109	42	67
77	1,645	666	979	146	56	90	122	42	80	82	41	41
78	1,486	561	925	154	58	96	118	46	72	96	46	50
79	1,426	514	912	123	45	78	101	33	68	95	32	63
80~84	5,245	1,593	3,652	501	162	339	369	112	257	317	91	226
80	1,224	409	815	113	39	74	83	35	48	78	28	50
81	1,112	369	743	109	42	67	77	18	59	65	22	43
82	1,058	322	736	91	29	62	79	23	56	63	18	45
83	965	274	691	88	23	65	73	17	56	65	16	49
84	886	219	667	100	29	71	57	19	38	46	7	39
85~89	2,413	543	1,870	223	59	164	174	34	140	166	34	132
85	716	185	531	61	15	46	62	15	47	52	15	37
86	556	138	418	48	16	32	39	6	33	41	9	32
87	446	96	350	44	10	34	21	3	18	28	4	24
88	369	58	311	31	7	24	26	2	24	23	2	21
89	326	66	260	39	11	28	26	8	18	22	4	18
90~94	917	158	759	83	20	63	60	11	49	64	12	52
90	208	49	159	12	4	8	19	6	13	12	2	10
91	295	46	249	34	8	26	18	2	16	22	3	19
92	194	29	165	17	4	13	10	2	8	18	1	17
93	123	21	102	13	3	10	8	-	8	8	3	5
94	97	13	84	7	1	6	5	1	4	4	3	1
95~99	187	20	167	17	-	17	16	1	15	12	1	11
95	68	10	58	7	0	7	5	1	4	5	-	5
96	28	1	27	-	0	0	-	-	-	1	-	1
97	40	2	38	4	0	4	6	-	6	2	-	2
98	27	3	24	5	0	5	2	-	2	2	1	1
99	24	4	20	1	0	1	3	-	3	2	-	2
100+	90	11	79	5	1	4	2	-	2	4	1	3

자료 : 민원지적과 주민등록인구통계

주 : 외국인 제외 Foreigners excluded(Since 1998)

4. 연령(5세 계급) 및 성별 인구(2014년)(28-23)

Population by Age(5-year age group) and Gender

Unit : person) (단위 : 명)

성 별 연령별 5세 계급별	화양면			남면			화정면			삼산면		
	계 Total	남 Male	여 Female	계 Total	남 Male	여 Female	계 Total	남 Male	여 Female	계 Total	남 Male	여 Female
75~79	491	188	303	297	107	190	261	90	171	141	52	89
75	116	50	66	78	31	47	67	28	39	33	10	23
76	110	38	72	53	21	32	46	17	29	20	7	13
77	103	44	59	60	26	34	59	20	39	27	10	17
78	74	27	47	56	16	40	37	9	28	34	13	21
79	88	29	59	50	13	37	52	16	36	27	12	15
80~84	380	128	252	220	73	147	141	49	92	97	36	61
80	82	18	64	49	17	32	33	9	24	21	9	12
81	87	31	56	46	16	30	31	16	15	26	10	16
82	76	32	44	31	12	19	29	11	18	20	8	12
83	62	22	40	47	14	33	21	7	14	16	5	11
84	73	25	48	47	14	33	27	6	21	14	4	10
85~89	177	44	133	54	15	39	92	21	71	42	7	35
85	62	15	47	16	4	12	26	9	17	17	4	13
86	39	11	28	13	5	8	21	6	15	7	2	5
87	28	6	22	6	1	5	16	1	15	4	-	4
88	25	5	20	11	2	9	18	4	14	10	1	9
89	23	7	16	8	3	5	11	1	10	4	-	4
90~94	68	13	55	44	7	37	40	7	33	14	2	12
90	20	6	14	6	2	4	12	3	9	4	1	3
91	23	4	19	23	4	19	11	2	9	4	-	4
92	9	1	8	4	0	4	8	2	6	2	-	2
93	7	2	5	8	1	7	5	-	5	1	-	1
94	9	-	9	3	0	3	4	-	4	3	1	2
95~99	9	2	7	11	2	9	2	1	1	3	-	3
95	1	-	1	2	0	2	-	-	-	2	-	2
96	3	1	2	4	0	4	1	-	1	-	-	-
97	2	-	2	1	0	1	-	-	-	-	-	-
98	-	-	-	3	1	2	1	1	-	1	-	1
99	3	1	2	1	1	0	-	-	-	-	-	-
100+	1	-	1	2	-	2	1	-	1	3	-	3

자료 : 민원지적과 주민등록인구통계」

주 : 외국인 제외 Foreigners excluded(Since 1998)

4. 연령(5세 계급) 및 성별 인구(2014년)(28-24)

Population by Age(5-year age group) and Gender

(Unit : person) (단위 : 명)

성 별 연령별 5세 계급별	동문동			한려동			중앙동			충무동		
	계 Total	남 Male	여 Female	계 Total	남 Male	여 Female	계 Total	남 Male	여 Female	계 Total	남 Male	여 Female
75~79	228	83	145	185	85	100	220	114	106	230	102	128
75	56	21	35	48	24	24	60	26	34	71	31	40
76	59	18	41	35	18	17	59	33	26	40	18	22
77	48	18	30	28	11	17	38	20	18	42	20	22
78	38	14	24	34	14	20	31	19	12	38	15	23
79	27	12	15	40	18	22	32	16	16	39	18	21
80~84	130	34	96	106	35	71	115	36	79	105	33	72
80	26	8	18	30	8	22	21	8	13	30	7	23
81	30	9	21	22	8	14	26	10	16	22	10	12
82	34	10	24	11	4	7	28	9	19	26	7	19
83	22	6	16	29	12	17	17	5	12	15	5	10
84	18	1	17	14	3	11	23	4	19	12	4	8
85~89	74	24	50	40	12	28	46	14	32	62	19	43
85	16	5	11	10	6	4	14	5	9	12	2	10
86	23	6	17	13	2	11	6	1	5	11	5	6
87	15	7	8	4	2	2	6	1	5	21	7	14
88	10	2	8	8	1	7	9	2	7	12	3	9
89	10	4	6	5	1	4	11	5	6	6	2	4
90~94	27	4	23	14	2	12	13	3	10	22	3	19
90	4	1	3	5	1	4	2	-	2	2	1	1
91	9	-	9	1	0	1	3	2	1	7	1	6
92	8	2	6	6	1	5	2	-	2	6	-	6
93	4	-	4	-	0	0	2	-	2	5	1	4
94	2	1	1	2	0	2	4	1	3	2	-	2
95~99	3	1	2	2	-	2	3	-	3	4	-	4
95	-	-	-	1	0	1	-	-	-	3	-	3
96	-	-	-	1	0	1	1	-	1	-	-	-
97	1	-	1	-	0	0	1	-	1	-	-	-
98	-	-	-	-	0	0	-	-	-	-	-	-
99	2	1	1	-	0	0	1	-	1	1	-	1
100+	13	4	9	1	-	1	7	-	7	5	1	4

자료 : 민원지적과 주민등록인구통계

주 : 외국인 제외 Foreigners excluded(Since 1998)

4. 연령(5세 계급) 및 성별 인구(2014년)(28-25)

Population by Age(5-year age group) and Gender

(Unit : person) (단위 : 명)

성 별 연령별 5세 계급별	광림동			서강동			대교동			국동		
	계 Total	남 Male	여 Female	계 Total	남 Male	여 Female	계 Total	남 Male	여 Female	계 Total	남 Male	여 Female
75~79	282	118	164	183	77	106	300	142	158	343	140	203
75	69	26	43	48	21	27	72	37	35	94	33	61
76	53	24	29	44	20	24	79	42	37	66	28	38
77	54	27	27	28	12	16	52	21	31	64	29	35
78	55	25	30	32	13	19	47	22	25	53	20	33
79	51	16	35	31	11	20	50	20	30	66	30	36
80~84	159	53	106	131	42	89	147	41	106	163	51	112
80	35	14	21	29	9	20	31	14	17	29	14	15
81	29	9	20	25	9	16	34	11	23	32	12	20
82	34	11	23	35	11	24	28	8	20	40	8	32
83	35	12	23	22	6	16	28	3	25	41	13	28
84	26	7	19	20	7	13	26	5	21	21	4	17
85~89	72	16	56	48	11	37	69	19	50	77	14	63
85	20	5	15	11	4	7	19	6	13	24	7	17
86	16	5	11	13	3	10	18	8	10	15	1	14
87	15	1	14	9	2	7	12	1	11	17	2	15
88	10	3	7	8	2	6	13	2	11	15	2	13
89	11	2	9	7	0	7	7	2	5	6	2	4
90~94	18	2	16	16	3	13	26	6	20	32	4	28
90	6	2	4	3	0	3	4	1	3	9	3	6
91	5	-	5	3	0	3	8	3	5	9	-	9
92	1	-	1	6	3	3	5	1	4	7	-	7
93	4	-	4	2	0	2	5	1	4	3	1	2
94	2	-	2	2	0	2	4	-	4	4	-	4
95~99	5	-	5	4	-	4	6	-	6	5	-	5
95	4	-	4	1	0	1	3	-	3	1	-	1
96	-	-	-	1	0	1	1	-	1	2	-	2
97	1	-	1	1	0	1	-	-	-	1	-	1
98	-	-	-	1	0	1	2	-	2	-	-	-
99	-	-	-	-	0	0	-	-	-	1	-	1
100+	8	1	7	3	-	3	5	-	5	6	-	6

자료 : 민원지적과 주민등록인구통계」

주 : 외국인 제외 Foreigners excluded(Since 1998)

4. 연령(5세 계급) 및 성별 인구(2014년)(28-26)

Population by Age(5-year age group) and Gender

(Unit : person) (단위 : 명)

성 별 연령별 5세 계급별	월호동			여서동			문수동			미평동		
	계 Total	남 Male	여 Female	계 Total	남 Male	여 Female	계 Total	남 Male	여 Female	계 Total	남 Male	여 Female
75~79	218	94	124	458	181	277	475	177	298	281	91	190
75	55	28	27	131	52	79	130	56	74	60	22	38
76	49	27	22	92	43	49	99	30	69	58	20	38
77	44	16	28	96	38	58	87	34	53	64	22	42
78	36	11	25	78	27	51	80	34	46	45	11	34
79	34	12	22	61	21	40	79	23	56	54	16	38
80~84	116	33	83	270	92	178	299	76	223	163	43	120
80	28	10	18	88	33	55	58	14	44	44	12	32
81	18	4	14	59	15	44	66	24	42	33	14	19
82	23	5	18	43	16	27	60	15	45	34	6	28
83	32	10	22	39	14	25	63	14	49	25	4	21
84	15	4	11	41	14	27	52	9	43	27	7	20
85~89	47	13	34	135	32	103	132	23	109	75	18	57
85	10	5	5	35	9	26	40	11	29	23	4	19
86	11	3	8	31	7	24	28	5	23	17	7	10
87	10	3	7	30	7	23	28	4	24	15	5	10
88	6	1	5	21	5	16	19	-	19	10	1	9
89	10	1	9	18	4	14	17	3	14	10	1	9
90~94	25	3	22	43	9	34	45	6	39	23	1	22
90	3	1	2	11	0	11	7	1	6	8	1	7
91	6	-	6	11	3	8	22	3	19	5	-	5
92	5	2	3	10	3	7	8	1	7	5	-	5
93	8	-	8	6	2	4	3	-	3	1	-	1
94	3	-	3	5	1	4	5	1	4	4	-	4
95~99	6	1	5	11	1	10	12	1	11	1	1	-
95	3	1	2	5	1	4	6	1	5	1	1	-
96	1	-	1	3	0	3	1	-	1	-	-	-
97	2	-	2	2	0	2	3	-	3	-	-	-
98	-	-	-	1	0	1	1	-	1	-	-	-
99	-	-	-	-	0	0	1	-	1	-	-	-
100+	2	-	2	2	-	2	1	-	1	-	-	-

자료 : 민원지적과 주민등록인구통계

주 : 외국인 제외 Foreigners excluded(Since 1998)

4. 연령(5세 계급) 및 성별 인구(2014년)(28-27)

Population by Age(5-year age group) and Gender

(Unit : person) (단위 : 명)

성 별 연령별 5세 계급별	둔덕동			만덕동			쌍봉동			시전동		
	계 Total	남 Male	여 Female	계 Total	남 Male	여 Female	계 Total	남 Male	여 Female	계 Total	남 Male	여 Female
75~79	145	60	85	244	96	148	465	161	304	357	145	212
75	30	16	14	58	21	37	99	32	67	99	49	50
76	28	13	15	61	24	37	111	40	71	77	30	47
77	26	6	20	51	21	30	102	41	61	78	32	46
78	33	14	19	37	16	21	75	20	55	59	22	37
79	28	11	17	37	14	23	78	28	50	44	12	32
80~84	88	32	56	175	51	124	317	85	232	214	58	156
80	21	8	13	52	17	35	73	21	52	49	15	34
81	20	6	14	39	16	23	62	15	47	45	13	32
82	16	7	9	32	9	23	74	23	51	40	11	29
83	15	6	9	27	5	22	49	15	34	33	10	23
84	16	5	11	25	4	21	59	11	48	47	9	38
85~89	60	10	50	70	13	57	156	26	130	100	20	80
85	20	3	17	22	6	16	46	7	39	31	7	24
86	18	2	16	12	3	9	37	8	29	25	4	21
87	8	3	5	20	4	16	29	4	25	20	7	13
88	8	2	6	8	0	8	25	4	21	17	1	16
89	6	-	6	8	0	8	19	3	16	7	1	6
90~94	19	4	15	39	4	35	55	6	49	38	9	29
90	4	1	3	8	1	7	14	2	12	6	4	2
91	7	1	6	15	2	13	15	2	13	9	1	8
92	4	1	3	10	1	9	11	-	11	12	1	11
93	2	1	1	2	0	2	6	-	6	8	3	5
94	2	-	2	4	0	4	9	2	7	3	-	3
95~99	3	-	3	13	1	12	10	1	9	9	2	7
95	2	-	2	3	0	3	-	-	-	4	2	2
96	-	-	-	-	0	0	3	-	3	2	-	2
97	1	-	1	5	1	4	3	1	2	-	-	-
98	-	-	-	3	0	3	2	-	2	2	-	2
99	-	-	-	2	0	2	2	-	2	1	-	1
100+	-	-	-	6	-	6	1	-	1	-	-	-

자료 : 민원지적과 주민등록인구통계

주 : 외국인 제외 Foreigners excluded(Since 1998)

4. 연령(5세 계급) 및 성별 인구(2014년)(28-28)

Population by Age(5-year age group) and Gender

(Unit : person) (단위 : 명)

성 별 연령별 5세 계급별	여천동			주삼동			삼일동			묘도동		
	계 Total	남 Male	여 Female	계 Total	남 Male	여 Female	계 Total	남 Male	여 Female	계 Total	남 Male	여 Female
75~79	433	151	282	116	50	66	154	66	88	92	38	54
75	101	39	62	31	16	15	45	21	24	28	8	20
76	89	29	60	25	7	18	33	15	18	14	6	8
77	77	31	46	20	6	14	24	10	14	23	12	11
78	79	22	57	22	11	11	32	12	20	13	4	9
79	87	30	57	18	10	8	20	8	12	14	8	6
80~84	276	76	200	82	24	58	91	25	66	73	22	51
80	59	22	37	21	7	14	29	11	18	12	2	10
81	62	15	47	16	8	8	16	2	14	15	4	11
82	62	13	49	18	5	13	11	3	8	20	8	12
83	54	18	36	16	3	13	19	5	14	12	4	8
84	39	8	31	11	1	10	16	4	12	14	4	10
85~89	120	20	100	31	8	23	46	12	34	25	5	20
85	40	6	34	12	4	8	8	4	4	7	2	5
86	35	9	26	2	1	1	10	2	8	7	1	6
87	16	3	13	7	2	5	13	4	9	4	2	2
88	13	2	11	5	0	5	6	2	4	2	-	2
89	16	-	16	5	1	4	9	-	9	5	-	5
90~94	48	10	38	17	-	17	10	3	7	14	4	10
90	16	2	14	1	0	1	4	2	2	6	1	5
91	13	4	9	6	0	6	2	-	2	4	1	3
92	11	2	9	7	0	7	1	-	1	1	1	-
93	5	1	4	2	0	2	3	1	2	2	1	1
94	3	1	2	1	0	1	-	-	-	1	-	1
95~99	9	-	9	1	-	1	8	4	4	2	-	2
95	3	-	3	-	0	0	5	3	2	1	-	1
96	1	-	1	-	0	0	1	-	1	1	-	1
97	4	-	4	-	0	0	-	-	-	-	-	-
98	-	-	-	-	0	0	1	-	1	-	-	-
99	1	-	1	1	0	1	1	1	-	-	-	-
100+	1	-	1	4	3	1	6	-	6	1	-	1

자료 : 민원지적과 주민등록인구통계

주 : 외국인 제외 Foreigners excluded(Since 1998)

4. 연령(5세 계급) 및 성별 인구(2015년)(28-1)

Population by Age(5-year age group) and Gender

(Unit : person) (단위 : 명)

성 별 연령별 5세 계급별	합계(2015)			돌산읍			소라면			울촌면		
	계 Total	남 Male	여 Female	계 Total	남 Male	여 Female	계 Total	남 Male	여 Female	계 Total	남 Male	여 Female
총계	290,168	147,088	143,080	14,347	7,279	7,068	18,207	9,248	8,959	7,063	3,590	3,473
0~4	12,387	6,251	6,136	540	278	262	955	482	473	218	118	100
0	2,383	1,193	1,190	88	43	45	201	90	111	37	20	17
1	2,315	1,182	1,133	101	57	44	175	91	84	46	26	20
2	2,427	1,276	1,151	109	57	52	187	99	88	43	27	16
3	2,563	1,250	1,313	114	56	58	205	112	93	46	24	22
4	2,699	1,350	1,349	128	65	63	187	90	97	46	21	25
5~9	12,677	6,477	6,200	476	241	235	890	457	433	159	75	84
5	2,562	1,337	1,225	100	53	47	187	104	83	30	12	18
6	2,400	1,200	1,200	106	55	51	189	92	97	28	11	17
7	2,524	1,306	1,218	86	40	46	183	99	84	32	17	15
8	2,726	1,366	1,360	97	44	53	187	87	100	38	17	21
9	2,465	1,268	1,197	87	49	38	144	75	69	31	18	13
10~14	14,291	7,474	6,817	461	244	217	825	424	401	183	99	84
10	2,408	1,247	1,161	79	40	39	134	70	64	33	22	11
11	2,768	1,460	1,308	107	56	51	160	84	76	37	22	15
12	2,824	1,462	1,362	87	37	50	163	83	80	31	15	16
13	2,936	1,502	1,434	80	45	35	174	89	85	35	20	15
14	3,355	1,803	1,552	108	66	42	194	98	96	47	20	27
15~19	19,894	10,438	9,456	681	371	310	1,125	599	526	272	135	137
15	3,848	2,007	1,841	118	53	65	226	132	94	36	19	17
16	3,824	2,005	1,819	129	75	54	207	100	107	47	20	27
17	3,935	2,049	1,886	133	73	60	220	111	109	72	38	34
18	4,093	2,151	1,942	160	85	75	242	133	109	50	25	25
19	4,194	2,226	1,968	141	85	56	230	123	107	67	33	34
20~24	20,039	11,016	9,023	699	373	326	1,259	709	550	369	203	166
20	4,187	2,271	1,916	137	75	62	265	142	123	80	43	37
21	4,120	2,255	1,865	133	68	65	277	145	132	73	40	33
22	4,035	2,249	1,786	138	76	62	230	136	94	66	36	30
23	4,054	2,242	1,812	145	75	70	284	174	110	74	40	34
24	3,643	1,999	1,644	146	79	67	203	112	91	76	44	32

자료 : 민원지적과 주민등록인구통계

주 : 외국인 제외 Foreigners excluded(Since 1998)

4. 연령(5세 계급) 및 성별 인구(2015년)(28-2)

Population by Age(5-year age group) and Gender

(Unit : person) (단위 : 명)

성 별 연령별 5세 계급별	화양면			남면			화정면			삼산면		
	계 Total	남 Male	여 Female	계 Total	남 Male	여 Female	계 Total	남 Male	여 Female	계 Total	남 Male	여 Female
총계	7,005	3,597	3,408	3,307	1,670	1,637	2,428	1,172	1,256	2,398	1,323	1,075
0~4	112	61	51	39	22	17	25	12	13	43	22	21
0	16	3	13	7	5	2	3	1	2	9	4	5
1	20	10	10	7	3	4	8	3	5	4	1	3
2	23	16	7	7	4	3	2	-	2	7	5	2
3	26	18	8	11	7	4	5	3	2	10	5	5
4	27	14	13	7	3	4	7	5	2	13	7	6
5~9	94	49	45	65	31	34	34	16	18	49	29	20
5	21	11	10	15	8	7	9	5	4	12	6	6
6	5	1	4	9	4	5	7	1	6	8	7	1
7	18	9	9	15	6	9	6	2	4	9	4	5
8	24	11	13	10	5	5	6	5	1	9	7	2
9	26	17	9	16	8	8	6	3	3	11	5	6
10~14	198	120	78	66	35	31	42	17	25	53	27	26
10	34	24	10	11	5	6	9	5	4	9	5	4
11	29	13	16	14	6	8	9	5	4	8	5	3
12	36	23	13	11	8	3	8	1	7	14	6	8
13	42	24	18	20	10	10	6	2	4	9	6	3
14	57	36	21	10	6	4	10	4	6	13	5	8
15~19	334	181	153	141	80	61	65	33	32	78	46	32
15	62	34	28	19	9	10	8	5	3	14	9	5
16	63	35	28	33	16	17	13	6	7	12	7	5
17	57	32	25	31	20	11	13	6	7	18	8	10
18	81	42	39	31	19	12	19	8	11	14	10	4
19	71	38	33	27	16	11	12	8	4	20	12	8
20~24	346	185	161	113	74	39	96	47	49	147	89	58
20	73	39	34	26	16	10	24	12	12	21	13	8
21	84	43	41	26	14	12	23	10	13	38	24	14
22	67	40	27	17	11	6	21	9	12	34	20	14
23	65	37	28	15	13	2	16	8	8	24	13	11
24	57	26	31	29	20	9	12	8	4	30	19	11

자료 : 민원지적과 주민등록인구통계

주 : 외국인 제외 Foreigners excluded(Since 1998)

4. 연령(5세 계급) 및 성별 인구(2015년)(28-3)

Population by Age(5-year age group) and Gender

(Unit : person) (단위 : 명)

성 별 연령별 5세 계급별	동문동			한려동			중앙동			충무동		
	계 Total	남 Male	여 Female	계 Total	남 Male	여 Female	계 Total	남 Male	여 Female	계 Total	남 Male	여 Female
총계	4,781	2,431	2,350	3,425	1,718	1,707	5,487	2,748	2,739	4,775	2,465	2,310
0~4	79	37	42	49	26	23	118	58	60	86	44	42
0	16	8	8	9	4	5	20	9	11	18	12	6
1	11	5	6	11	7	4	22	13	9	16	8	8
2	18	8	10	4	3	1	18	15	3	17	10	7
3	16	7	9	15	11	4	28	15	13	14	5	9
4	18	9	9	10	1	9	30	6	24	21	9	12
5~9	111	57	54	77	41	36	156	85	71	100	45	55
5	21	14	7	16	9	7	28	16	12	19	6	13
6	20	8	12	11	3	8	32	18	14	13	5	8
7	27	11	16	21	13	8	28	15	13	17	7	10
8	17	11	6	14	6	8	33	17	16	27	17	10
9	26	13	13	15	10	5	35	19	16	24	10	14
10~14	127	63	64	128	72	56	208	104	104	149	75	74
10	16	7	9	26	14	12	31	12	19	24	10	14
11	30	16	14	16	8	8	44	20	24	23	10	13
12	15	9	6	24	13	11	44	27	17	28	17	11
13	29	11	18	30	20	10	38	20	18	31	16	15
14	37	20	17	32	17	15	51	25	26	43	22	21
15~19	216	117	99	151	66	85	311	163	148	241	139	102
15	35	17	18	25	10	15	65	32	33	36	25	11
16	41	19	22	34	14	20	52	27	25	48	25	23
17	37	18	19	36	18	18	64	37	27	49	32	17
18	56	35	21	30	13	17	65	26	39	47	22	25
19	47	28	19	26	11	15	65	41	24	61	35	26
20~24	242	124	118	207	110	97	303	160	143	253	146	107
20	43	28	15	45	28	17	61	29	32	37	19	18
21	46	19	27	36	17	19	58	23	35	50	33	17
22	50	18	32	49	24	25	63	32	31	59	34	25
23	54	35	19	35	17	18	57	33	24	44	24	20
24	49	24	25	42	24	18	64	43	21	63	36	27

자료 : 민원지적과 주민등록인구통계

주 : 외국인 제외 Foreigners excluded(Since 1998)

4. 연령(5세 계급) 및 성별 인구(2015년)(28-4)

Population by Age(5-year age group) and Gender

(Unit : person) (단위 : 명)

성 별 연령별 5세 계급별	광림동			서강동			대교동			국동		
	계 Total	남 Male	여 Female	계 Total	남 Male	여 Female	계 Total	남 Male	여 Female	계 Total	남 Male	여 Female
총계	7,195	3,712	3,483	4,380	2,181	2,199	6,263	3,220	3,043	13,181	6,684	6,497
0~4	179	96	83	114	52	62	122	57	65	574	276	298
0	34	18	16	17	7	10	13	10	3	125	59	66
1	31	16	15	22	14	8	21	8	13	114	56	58
2	39	21	18	27	11	16	27	11	16	123	56	67
3	32	20	12	23	7	16	28	10	18	97	50	47
4	43	21	22	25	13	12	33	18	15	115	55	60
5~9	155	91	64	121	64	57	111	56	55	468	241	227
5	28	17	11	22	11	11	17	13	4	99	47	52
6	26	16	10	29	14	15	13	3	10	79	37	42
7	35	23	12	20	13	7	19	10	9	95	58	37
8	31	17	14	34	17	17	29	13	16	95	49	46
9	35	18	17	16	9	7	33	17	16	100	50	50
10~14	202	111	91	136	72	64	142	72	70	538	286	252
10	30	18	12	21	7	14	18	9	9	78	42	36
11	46	21	25	21	14	7	28	12	16	119	64	55
12	46	26	20	26	15	11	29	16	13	87	47	40
13	32	17	15	27	13	14	26	13	13	121	59	62
14	48	29	19	41	23	18	41	22	19	133	74	59
15~19	367	188	179	237	120	117	264	143	121	802	424	378
15	69	38	31	41	20	21	41	22	19	144	66	78
16	62	34	28	34	17	17	49	23	26	157	88	69
17	70	33	37	55	28	27	52	30	22	149	81	68
18	75	37	38	57	30	27	57	33	24	176	102	74
19	91	46	45	50	25	25	65	35	30	176	87	89
20~24	453	241	212	275	153	122	334	189	145	862	461	401
20	91	44	47	47	31	16	62	33	29	194	101	93
21	91	49	42	60	32	28	73	39	34	150	82	68
22	100	61	39	50	26	24	75	45	30	186	107	79
23	90	41	49	63	29	34	65	35	30	172	84	88
24	81	46	35	55	35	20	59	37	22	160	87	73

자료 : 민원지적과 주민등록인구통계

주 : 외국인 제외 Foreigners excluded(Since 1998)

4. 연령(5세 계급) 및 성별 인구(2015년)(28-5)

Population by Age(5-year age group) and Gender

(Unit : person) (단위 : 명)

성 별 연령별 5세 계급별	월호동			여서동			문수동			미평동		
	계 Total	남 Male	여 Female	계 Total	남 Male	여 Female	계 Total	남 Male	여 Female	계 Total	남 Male	여 Female
총계	7,886	3,934	3,952	21,616	10,743	10,873	22,280	11,138	11,142	13,220	6,857	6,363
0~4	321	172	149	1,001	487	514	905	453	452	473	230	243
0	55	32	23	198	99	99	168	84	84	88	37	51
1	67	41	26	190	98	92	164	80	84	99	49	50
2	70	33	37	184	89	95	173	91	82	95	49	46
3	57	25	32	205	94	111	200	92	108	92	49	43
4	72	41	31	224	107	117	200	106	94	99	46	53
5~9	384	184	200	1,009	516	493	1,150	572	578	558	275	283
5	69	30	39	210	111	99	203	100	103	96	53	43
6	82	43	39	213	108	105	226	104	122	114	59	55
7	70	38	32	200	111	89	219	117	102	107	45	62
8	92	42	50	217	107	110	248	122	126	117	53	64
9	71	31	40	169	79	90	254	129	125	124	65	59
10~14	352	171	181	1,079	566	513	1,347	713	634	687	368	319
10	60	30	30	182	96	86	223	122	101	99	50	49
11	69	25	44	198	107	91	279	145	134	130	68	62
12	63	34	29	227	110	117	280	142	138	141	80	61
13	84	39	45	231	117	114	253	124	129	155	86	69
14	76	43	33	241	136	105	312	180	132	162	84	78
15~19	453	230	223	1,607	852	755	1,834	967	867	1,029	524	505
15	84	36	48	308	172	136	355	195	160	179	89	90
16	77	38	39	293	165	128	361	179	182	199	93	106
17	93	48	45	292	148	144	356	193	163	207	103	104
18	97	51	46	343	170	173	385	198	187	201	99	102
19	102	57	45	371	197	174	377	202	175	243	140	103
20~24	497	278	219	1,750	985	765	1,600	882	718	1,198	703	495
20	98	58	40	393	210	183	360	197	163	237	128	109
21	106	66	40	346	208	138	319	178	141	237	131	106
22	105	58	47	326	179	147	333	184	149	252	150	102
23	103	53	50	364	211	153	332	181	151	266	169	97
24	85	43	42	321	177	144	256	142	114	206	125	81

자료 : 민원지적과 주민등록인구통계

주 : 외국인 제외 Foreigners excluded(Since 1998)

4. 연령(5세 계급) 및 성별 인구(2015년)(28-6)

Population by Age(5-year age group) and Gender

(Unit : person) (단위 : 명)

성 별 연령별 5세 계급별	둔덕동			만덕동			쌍봉동			시전동		
	계 Total	남 Male	여 Female	계 Total	남 Male	여 Female	계 Total	남 Male	여 Female	계 Total	남 Male	여 Female
총계	11,162	5,577	5,585	9,429	4,732	4,697	36,325	18,498	17,827	28,332	14,150	14,182
0~4	590	292	298	549	282	267	1,837	957	880	1,738	888	850
0	114	53	61	106	51	55	369	205	164	327	177	150
1	105	50	55	112	58	54	347	170	177	302	148	154
2	114	62	52	110	58	52	353	195	158	349	183	166
3	110	50	60	109	60	49	383	183	200	395	190	205
4	147	77	70	112	55	57	385	204	181	365	190	175
5~9	512	269	243	423	223	200	1,938	963	975	1,816	946	870
5	100	53	47	106	57	49	379	188	191	392	207	185
6	91	45	46	94	51	43	339	161	178	327	175	152
7	104	50	54	71	35	36	399	205	194	378	182	196
8	116	65	51	75	33	42	422	213	209	379	209	170
9	101	56	45	77	47	30	399	196	203	340	173	167
10~14	713	373	340	388	200	188	2,405	1,285	1,120	1,878	954	924
10	136	67	69	68	39	29	391	199	192	323	157	166
11	116	66	50	71	37	34	455	257	198	369	200	169
12	145	69	76	77	38	39	465	249	216	368	179	189
13	149	74	75	80	42	38	524	273	251	375	184	191
14	167	97	70	92	44	48	570	307	263	443	234	209
15~19	862	416	446	536	284	252	3,216	1,682	1,534	2,235	1,121	1,114
15	170	87	83	105	62	43	696	358	338	462	233	229
16	175	86	89	106	54	52	647	352	295	406	204	202
17	172	73	99	112	57	55	612	303	309	463	235	228
18	167	81	86	88	48	40	643	352	291	437	215	222
19	178	89	89	125	63	62	618	317	301	467	234	233
20~24	873	450	423	535	306	229	2,916	1,586	1,330	2,192	1,172	1,020
20	204	113	91	103	53	50	624	324	300	442	244	198
21	165	85	80	111	64	47	620	333	287	486	256	230
22	171	80	91	112	60	52	587	343	244	421	232	189
23	179	90	89	112	69	43	564	326	238	440	227	213
24	154	82	72	97	60	37	521	260	261	403	213	190

자료 : 민원지적과 주민등록인구통계

주 : 외국인 제외 Foreigners excluded(Since 1998)

4. 연령(5세 계급) 및 성별 인구(2015년)(28-7)

Population by Age(5-year age group) and Gender

(Unit : person) (단위 : 명)

성 별 연령별 5세 계급별	여천동			주삼동			삼일동			묘도동		
	계 Total	남 Male	여 Female	계 Total	남 Male	여 Female	계 Total	남 Male	여 Female	계 Total	남 Male	여 Female
총계	23,182	11,955	11,227	8,312	4,247	4,065	2,902	1,542	1,360	1,280	677	603
0~4	868	429	439	748	368	380	75	42	33	29	10	19
0	181	83	98	146	70	76	12	7	5	6	2	4
1	155	86	69	140	73	67	18	8	10	7	3	4
2	155	88	67	155	74	81	13	8	5	5	3	2
3	177	77	100	151	72	79	10	8	2	4	-	4
4	200	95	105	156	79	77	22	11	11	7	2	5
5~9	1,042	540	502	682	368	314	74	35	39	23	8	15
5	198	108	90	162	85	77	16	9	7	7	4	3
6	191	94	97	126	74	52	19	11	8	3	-	3
7	224	126	98	125	64	61	13	4	9	3	2	1
8	232	108	124	158	86	72	13	5	8	6	-	6
9	197	104	93	111	59	52	13	6	7	4	2	2
10~14	1,277	640	637	601	325	276	81	45	36	25	13	12
10	224	115	109	130	72	58	13	8	5	6	2	4
11	237	116	121	129	70	59	20	11	9	4	2	2
12	252	128	124	136	80	56	15	8	7	6	2	4
13	274	137	137	96	52	44	13	7	6	2	2	-
14	290	144	146	110	51	59	20	11	9	7	5	2
15~19	2,109	1,173	936	540	280	260	128	77	51	60	27	33
15	389	191	198	129	70	59	22	17	5	10	6	4
16	419	250	169	122	60	62	30	16	14	8	2	6
17	433	253	180	104	55	49	26	13	13	9	3	6
18	437	240	197	93	49	44	28	21	7	14	7	7
19	431	239	192	92	46	46	22	10	12	19	9	10
20~24	1,918	1,062	856	329	178	151	208	103	105	65	47	18
20	412	228	184	65	35	30	30	16	14	13	12	1
21	373	215	158	73	41	32	52	30	22	14	10	4
22	395	217	178	74	42	32	39	19	20	15	10	5
23	376	200	176	60	34	26	41	16	25	14	8	6
24	362	202	160	57	26	31	46	22	24	9	7	2

자료 : 민원지적과 주민등록인구통계

주 : 외국인 제외 Foreigners excluded(Since 1998)

4. 연령(5세 계급) 및 성별 인구(2015년)(28-8)

Population by Age(5-year age group) and Gender

(Unit : person) (단위 : 명)

성 별 연령별 5세 계급별	합계(2015)			돌산읍			소라면			울촌면		
	계 Total	남 Male	여 Female	계 Total	남 Male	여 Female	계 Total	남 Male	여 Female	계 Total	남 Male	여 Female
25~29	14,956	8,361	6,595	574	319	255	984	505	479	278	156	122
25	3,194	1,787	1,407	102	54	48	202	110	92	56	30	26
26	2,994	1,655	1,339	104	56	48	198	98	100	50	24	26
27	2,931	1,685	1,246	111	65	46	196	106	90	55	34	21
28	2,873	1,587	1,286	124	73	51	166	82	84	65	39	26
29	2,964	1,647	1,317	133	71	62	222	109	113	52	29	23
30~34	17,958	9,600	8,358	716	385	331	1,346	729	617	304	173	131
30	3,107	1,679	1,428	128	66	62	219	106	113	57	30	27
31	3,202	1,716	1,486	124	55	69	253	145	108	53	31	22
32	3,673	1,949	1,724	142	78	64	260	134	126	58	32	26
33	4,005	2,155	1,850	150	82	68	312	173	139	72	40	32
34	3,971	2,101	1,870	172	104	68	302	171	131	64	40	24
35~39	19,611	10,308	9,303	864	496	368	1,292	709	583	376	234	142
35	3,967	2,060	1,907	149	87	62	274	152	122	76	46	30
36	4,151	2,173	1,978	189	107	82	255	122	133	88	52	36
37	3,616	1,916	1,700	184	123	61	260	147	113	74	45	29
38	3,936	2,029	1,907	173	82	91	261	146	115	73	44	29
39	3,941	2,130	1,811	169	97	72	242	142	100	65	47	18
40~44	22,430	11,767	10,663	884	562	322	1,291	686	605	413	287	126
40	3,839	1,974	1,865	147	96	51	190	98	92	94	63	31
41	4,350	2,254	2,096	187	115	72	268	154	114	83	50	33
42	4,594	2,414	2,180	175	114	61	268	140	128	80	58	22
43	4,672	2,503	2,169	198	127	71	285	159	126	76	58	18
44	4,975	2,622	2,353	177	110	67	280	135	145	80	58	22
45~49	24,264	12,755	11,509	951	550	401	1,479	748	731	480	298	182
45	4,985	2,643	2,342	196	130	66	291	155	136	75	49	26
46	4,712	2,517	2,195	167	94	73	275	137	138	86	53	33
47	5,079	2,630	2,449	193	110	83	313	166	147	112	66	46
48	4,764	2,454	2,310	211	122	89	288	127	161	97	56	41
49	4,724	2,511	2,213	184	94	90	312	163	149	110	74	36

자료 : 민원지적과 주민등록인구통계

주 : 외국인 제외 Foreigners excluded(Since 1998)

4. 연령(5세 계급) 및 성별 인구(2015년)(28-9)

Population by Age(5-year age group) and Gender

(Unit : person) (단위 : 명)

성 별 연령별 5세 계급별	화양면			남면			화정면			삼산면		
	계 Total	남 Male	여 Female	계 Total	남 Male	여 Female	계 Total	남 Male	여 Female	계 Total	남 Male	여 Female
25~29	268	156	112	85	58	27	70	48	22	107	62	45
25	57	34	23	15	10	5	13	9	4	27	16	11
26	52	30	22	24	18	6	14	11	3	22	11	11
27	53	33	20	14	7	7	14	9	5	20	12	8
28	55	27	28	16	9	7	17	11	6	15	10	5
29	51	32	19	16	14	2	12	8	4	23	13	10
30~34	224	137	87	93	63	30	66	42	24	91	55	36
30	48	27	21	22	15	7	10	5	5	10	3	7
31	43	25	18	22	15	7	13	8	5	17	13	4
32	36	21	15	19	13	6	14	9	5	18	11	7
33	54	31	23	17	13	4	17	12	5	20	13	7
34	43	33	10	13	7	6	12	8	4	26	15	11
35~39	260	167	93	121	78	43	75	45	30	119	87	32
35	55	38	17	22	14	8	16	8	8	25	13	12
36	54	31	23	32	24	8	15	7	8	24	16	8
37	41	33	8	22	14	8	17	9	8	30	27	3
38	52	28	24	27	15	12	16	13	3	17	12	5
39	58	37	21	18	11	7	11	8	3	23	19	4
40~44	371	237	134	156	105	51	93	64	29	138	90	48
40	59	40	19	20	15	5	15	13	2	33	17	16
41	77	48	29	38	28	10	11	7	4	24	18	6
42	79	47	32	37	23	14	23	14	9	36	22	14
43	77	51	26	28	17	11	16	11	5	18	12	6
44	79	51	28	33	22	11	28	19	9	27	21	6
45~49	481	275	206	175	113	62	133	74	59	208	137	71
45	102	54	48	27	17	10	23	13	10	39	24	15
46	81	50	31	37	24	13	25	16	9	39	29	10
47	101	57	44	40	26	14	33	17	16	39	24	15
48	106	62	44	34	21	13	22	10	12	49	29	20
49	91	52	39	37	25	12	30	18	12	42	31	11

자료 : 민원지적과 주민등록인구통계

주 : 외국인 제외 Foreigners excluded(Since 1998)

4. 연령(5세 계급) 및 성별 인구(2015년)(28-10)

Population by Age(5-year age group) and Gender

(Unit : person) (단위 : 명)

성 별 연령별 5세 계급별	동문동			한려동			중앙동			충무동		
	계 Total	남 Male	여 Female	계 Total	남 Male	여 Female	계 Total	남 Male	여 Female	계 Total	남 Male	여 Female
25~29	208	125	83	123	75	48	229	120	109	227	134	93
25	51	34	17	29	20	9	50	23	27	51	25	26
26	41	20	21	27	15	12	51	26	25	47	24	23
27	45	29	16	23	15	8	38	23	15	38	28	10
28	34	22	12	20	10	10	55	30	25	49	29	20
29	37	20	17	24	15	9	35	18	17	42	28	14
30~34	267	167	100	155	89	66	236	136	100	232	136	96
30	45	26	19	21	9	12	34	19	15	36	20	16
31	44	27	17	28	17	11	49	28	21	49	27	22
32	50	29	21	39	25	14	54	33	21	50	30	20
33	64	48	16	43	28	15	44	26	18	46	31	15
34	64	37	27	24	10	14	55	30	25	51	28	23
35~39	249	153	96	178	113	65	312	190	122	211	137	74
35	52	35	17	29	16	13	62	39	23	37	26	11
36	59	36	23	43	24	19	61	32	29	42	24	18
37	39	26	13	27	16	11	55	37	18	44	28	16
38	54	30	24	34	28	6	61	38	23	46	28	18
39	45	26	19	45	29	16	73	44	29	42	31	11
40~44	296	181	115	198	120	78	360	199	161	316	194	122
40	58	31	27	33	22	11	59	37	22	56	35	21
41	57	41	16	37	20	17	72	43	29	51	30	21
42	68	42	26	37	21	16	76	41	35	66	39	27
43	51	28	23	36	21	15	75	39	36	64	39	25
44	62	39	23	55	36	19	78	39	39	79	51	28
45~49	320	191	129	260	135	125	399	223	176	336	196	140
45	60	28	32	41	22	19	83	48	35	63	39	24
46	69	48	21	59	31	28	86	46	40	60	31	29
47	68	38	30	59	29	30	84	45	39	67	41	26
48	53	35	18	63	34	29	73	41	32	72	42	30
49	70	42	28	38	19	19	73	43	30	74	43	31

자료 : 민원지적과 주민등록인구통계

주 : 외국인 제외 Foreigners excluded(Since 1998)

4. 연령(5세 계급) 및 성별 인구(2015년)(28-11)

Population by Age(5-year age group) and Gender

(Unit : person) (단위 : 명)

성 별 연령별 5세 계급별	광림동			서강동			대교동			국동		
	계 Total	남 Male	여 Female	계 Total	남 Male	여 Female	계 Total	남 Male	여 Female	계 Total	남 Male	여 Female
25~29	371	219	152	215	114	101	250	131	119	753	411	342
25	75	39	36	48	25	23	59	30	29	168	83	85
26	82	54	28	42	21	21	41	16	25	149	79	70
27	69	43	26	41	23	18	45	21	24	145	81	64
28	76	47	29	41	20	21	61	38	23	149	83	66
29	69	36	33	43	25	18	44	26	18	142	85	57
30~34	404	232	172	228	135	93	358	218	140	858	476	382
30	70	41	29	40	20	20	61	37	24	148	91	57
31	82	47	35	35	24	11	71	47	24	169	85	84
32	74	44	30	51	30	21	83	46	37	180	107	73
33	96	55	41	59	33	26	74	51	23	185	98	87
34	82	45	37	43	28	15	69	37	32	176	95	81
35~39	403	242	161	236	126	110	326	204	122	866	472	394
35	78	49	29	42	25	17	77	48	29	171	86	85
36	78	46	32	51	29	22	59	35	24	206	112	94
37	67	43	24	32	13	19	57	39	18	155	89	66
38	94	49	45	68	35	33	60	37	23	161	86	75
39	86	55	31	43	24	19	73	45	28	173	99	74
40~44	475	298	177	258	155	103	364	234	130	874	495	379
40	84	48	36	47	30	17	55	32	23	150	85	65
41	94	65	29	57	30	27	70	42	28	154	93	61
42	96	63	33	39	22	17	83	59	24	178	100	78
43	111	68	43	57	38	19	77	51	26	184	103	81
44	90	54	36	58	35	23	79	50	29	208	114	94
45~49	512	284	228	299	167	132	437	251	186	1,006	523	483
45	91	46	45	53	33	20	89	49	40	171	87	84
46	89	62	27	50	33	17	85	56	29	179	95	84
47	114	54	60	75	37	38	80	49	31	231	120	111
48	98	58	40	61	28	33	83	42	41	212	112	100
49	120	64	56	60	36	24	100	55	45	213	109	104

자료 : 민원지적과 주민등록인구통계

주 : 외국인 제외 Foreigners excluded(Since 1998)

4. 연령(5세 계급) 및 성별 인구(2015년)(28-12)

Population by Age(5-year age group) and Gender

(Unit : person) (단위 : 명)

성 별 연령별 5세 계급별	월호동			여서동			문수동			미평동		
	계 Total	남 Male	여 Female	계 Total	남 Male	여 Female	계 Total	남 Male	여 Female	계 Total	남 Male	여 Female
25~29	409	222	187	1,194	649	545	1,092	609	483	793	468	325
25	79	42	37	249	142	107	267	147	120	192	117	75
26	83	51	32	259	136	123	206	117	89	163	96	67
27	86	46	40	235	129	106	227	125	102	170	102	68
28	77	36	41	221	123	98	192	102	90	130	79	51
29	84	47	37	230	119	111	200	118	82	138	74	64
30~34	494	269	225	1,464	746	718	1,367	699	668	841	502	339
30	75	36	39	243	131	112	250	130	120	155	99	56
31	94	52	42	275	130	145	217	113	104	152	88	64
32	105	59	46	314	159	155	260	134	126	174	108	66
33	109	66	43	326	172	154	317	158	159	195	112	83
34	111	56	55	306	154	152	323	164	159	165	95	70
35~39	517	266	251	1,463	751	712	1,613	766	847	851	471	380
35	112	56	56	311	153	158	301	142	159	186	97	89
36	111	51	60	314	161	153	331	164	167	144	87	57
37	102	51	51	257	134	123	304	148	156	161	89	72
38	104	59	45	288	143	145	326	139	187	177	97	80
39	88	49	39	293	160	133	351	173	178	183	101	82
40~44	550	291	259	1,556	746	810	1,944	964	980	1,085	527	558
40	114	55	59	260	124	136	334	163	171	187	98	89
41	112	61	51	276	132	144	361	173	188	195	91	104
42	107	56	51	313	157	156	422	203	219	226	103	123
43	98	54	44	351	168	183	417	217	200	204	103	101
44	119	65	54	356	165	191	410	208	202	273	132	141
45~49	500	263	237	1,840	878	962	1,992	1,018	974	1,209	639	570
45	110	65	45	355	171	184	434	218	216	238	126	112
46	99	56	43	374	183	191	385	197	188	228	124	104
47	97	52	45	379	179	200	411	199	212	245	119	126
48	79	36	43	373	190	183	381	198	183	241	127	114
49	115	54	61	359	155	204	381	206	175	257	143	114

자료 : 민원지적과 주민등록인구통계

주 : 외국인 제외 Foreigners excluded(Since 1998)

4. 연령(5세 계급) 및 성별 인구(2015년)(28-13)

Population by Age(5-year age group) and Gender

(Unit : person) (단위 : 명)

성 별 연령별 5세 계급별	둔덕동			만덕동			쌍봉동			시전동		
	계 Total	남 Male	여 Female	계 Total	남 Male	여 Female	계 Total	남 Male	여 Female	계 Total	남 Male	여 Female
25~29	618	350	268	471	251	220	2,159	1,245	914	1,512	805	707
25	134	82	52	103	56	47	429	236	193	326	188	138
26	114	71	43	86	48	38	449	243	206	306	167	139
27	126	68	58	86	42	44	435	267	168	288	160	128
28	123	62	61	81	39	42	410	228	182	293	156	137
29	121	67	54	115	66	49	436	271	165	299	134	165
30~34	783	399	384	699	361	338	2,397	1,203	1,194	2,021	992	1,029
30	137	75	62	103	54	49	450	235	215	306	158	148
31	127	58	69	131	68	63	389	204	185	361	180	181
32	163	85	78	160	95	65	517	239	278	397	183	214
33	171	88	83	160	63	97	497	255	242	477	234	243
34	185	93	92	145	81	64	544	270	274	480	237	243
35~39	820	396	424	731	401	330	2,756	1,307	1,449	2,340	1,132	1,208
35	163	84	79	166	82	84	550	272	278	473	216	257
36	167	79	88	158	92	66	605	290	315	476	235	241
37	153	68	85	131	69	62	468	219	249	469	225	244
38	175	87	88	138	80	58	537	248	289	474	231	243
39	162	78	84	138	78	60	596	278	318	448	225	223
40~44	1,013	491	522	683	374	309	3,359	1,602	1,757	2,701	1,285	1,416
40	166	70	96	137	80	57	550	244	306	485	225	260
41	203	105	98	148	76	72	640	278	362	534	250	284
42	211	109	102	143	82	61	665	324	341	532	235	297
43	200	94	106	121	66	55	712	365	347	560	280	280
44	233	113	120	134	70	64	792	391	401	590	295	295
45~49	999	505	494	644	320	324	3,627	1,851	1,776	2,727	1,342	1,385
45	217	109	108	143	78	65	772	391	381	604	301	303
46	192	95	97	127	69	58	745	380	365	509	259	250
47	214	115	99	125	60	65	761	374	387	606	306	300
48	182	86	96	120	55	65	734	366	368	507	245	262
49	194	100	94	129	58	71	615	340	275	501	231	270

자료 : 민원지적과 주민등록인구통계」

주 : 외국인 제외 Foreigners excluded(Since 1998)

4. 연령(5세 계급) 및 성별 인구(2015년)(28-14)

Population by Age(5-year age group) and Gender

(Unit : person) (단위 : 명)

성 별 연령별 5세 계급별	여천동			주삼동			삼일동			묘도동		
	계 Total	남 Male	여 Female	계 Total	남 Male	여 Female	계 Total	남 Male	여 Female	계 Total	남 Male	여 Female
25~29	1,402	821	581	357	175	182	158	98	60	49	35	14
25	314	180	134	53	24	29	38	26	12	7	5	2
26	286	169	117	56	31	25	31	18	13	11	5	6
27	274	163	111	59	29	30	29	18	11	9	7	2
28	262	152	110	93	47	46	37	24	13	11	9	2
29	266	157	109	96	44	52	23	12	11	11	9	2
30~34	1,352	752	600	771	382	389	138	85	53	53	37	16
30	274	156	118	127	65	62	31	18	13	7	7	-
31	242	138	104	119	62	57	28	17	11	15	12	3
32	274	149	125	149	76	73	20	14	6	12	6	6
33	280	158	122	178	86	92	34	23	11	8	6	2
34	282	151	131	198	93	105	25	13	12	11	6	5
35~39	1,468	771	697	972	482	490	146	81	65	46	31	15
35	287	147	140	208	102	106	33	19	14	12	8	4
36	306	173	133	232	116	116	40	21	19	11	7	4
37	272	131	141	164	81	83	26	9	17	5	3	2
38	306	161	145	187	96	91	21	13	8	6	4	2
39	297	159	138	181	87	94	26	19	7	12	9	3
40~44	1,952	946	1,006	833	450	383	190	126	64	77	58	19
40	316	155	161	156	76	80	27	18	9	7	4	3
41	368	171	197	178	94	84	39	29	10	16	10	6
42	383	196	187	193	102	91	41	26	15	17	16	1
43	435	201	234	154	89	65	50	32	18	17	12	5
44	450	223	227	152	89	63	33	21	12	20	16	4
45~49	2,321	1,200	1,121	583	352	231	238	140	98	108	82	26
45	474	234	240	141	89	52	66	46	20	27	21	6
46	481	238	243	124	73	51	41	23	18	20	15	5
47	441	230	211	127	75	52	41	24	17	23	18	5
48	469	245	224	89	52	37	50	23	27	17	12	5
49	456	253	203	102	63	39	40	24	16	21	16	5

자료 : 민원지적과 주민등록인구통계

주 : 외국인 제외 Foreigners excluded(Since 1998)

4. 연령(5세 계급) 및 성별 인구(2015년)(28-15)

Population by Age(5-year age group) and Gender

Unit : person) (단위 : 명)

성 별 연령별 5세 계급별	합계(2015)			돌산읍			소라면			울촌면		
	계 Total	남 Male	여 Female	계 Total	남 Male	여 Female	계 Total	남 Male	여 Female	계 Total	남 Male	여 Female
50 ~ 54	24,438	12,650	11,788	1,109	600	509	1,518	814	704	546	297	249
50	4,848	2,535	2,313	193	114	79	312	167	145	101	56	45
51	4,640	2,439	2,201	198	114	84	280	151	129	95	55	40
52	4,934	2,612	2,322	225	126	99	298	160	138	113	72	41
53	4,953	2,573	2,380	244	126	118	303	164	139	109	54	55
54	5,063	2,491	2,572	249	120	129	325	172	153	128	60	68
55 ~ 59	23,827	11,938	11,889	1,331	665	666	1,434	751	683	675	339	336
55	5,549	2,760	2,789	300	151	149	342	183	159	134	69	65
56	5,113	2,508	2,605	285	134	151	314	170	144	135	58	77
57	4,597	2,345	2,252	235	125	110	273	135	138	163	92	71
58	4,623	2,333	2,290	274	133	141	263	132	131	130	62	68
59	3,945	1,992	1,953	237	122	115	242	131	111	113	58	55
60 ~ 64	18,399	9,278	9,121	1,248	617	631	999	522	477	557	275	282
60	4,473	2,274	2,199	276	133	143	262	141	121	119	59	60
61	3,974	2,018	1,956	273	138	135	217	111	106	116	58	58
62	2,941	1,429	1,512	176	84	92	155	78	77	87	43	44
63	3,757	1,850	1,907	290	142	148	197	97	100	126	66	60
64	3,254	1,707	1,547	233	120	113	168	95	73	109	49	60
65 ~ 69	15,150	7,490	7,660	1,123	556	567	791	400	391	572	281	291
65	3,237	1,665	1,572	219	103	116	161	89	72	134	72	62
66	3,144	1,572	1,572	229	113	116	169	93	76	122	59	63
67	3,018	1,481	1,537	208	104	104	176	77	99	103	54	49
68	3,250	1,560	1,690	254	121	133	163	78	85	117	52	65
69	2,501	1,212	1,289	213	115	98	122	63	59	96	44	52
70 ~ 74	11,527	5,122	6,405	986	418	568	717	291	426	575	252	323
70	2,039	944	1,095	166	71	95	123	59	64	105	52	53
71	2,154	1,012	1,142	188	87	101	128	54	74	90	44	46
72	2,211	980	1,231	193	81	112	136	59	77	106	46	60
73	2,852	1,218	1,634	226	92	134	180	57	123	151	59	92
74	2,271	968	1,303	213	87	126	150	62	88	123	51	72

자료 : 민원지적과 주민등록인구통계

주 : 외국인 제외 Foreigners excluded(Since 1998)

4. 연령(5세 계급) 및 성별 인구(2015년)(28-16)

Population by Age(5-year age group) and Gender

(Unit : person) (단위 : 명)

성 별 연령별 5세 계급별	화양면			남면			화정면			삼산면		
	계 Total	남 Male	여 Female	계 Total	남 Male	여 Female	계 Total	남 Male	여 Female	계 Total	남 Male	여 Female
50 ~ 54	612	381	231	257	143	114	177	114	63	262	141	121
50	107	69	38	50	22	28	27	18	9	55	34	21
51	138	86	52	51	28	23	34	25	9	43	26	17
52	115	72	43	48	29	19	38	24	14	55	29	26
53	115	73	42	57	37	20	38	23	15	59	29	30
54	137	81	56	51	27	24	40	24	16	50	23	27
55 ~ 59	690	389	301	357	189	168	240	137	103	278	158	120
55	150	81	69	67	38	29	59	35	24	63	32	31
56	162	89	73	64	33	31	52	23	29	72	44	28
57	119	74	45	78	45	33	46	30	16	50	31	19
58	150	88	62	75	37	38	31	18	13	56	31	25
59	109	57	52	73	36	37	52	31	21	37	20	17
60 ~ 64	604	303	301	311	157	154	226	114	112	190	99	91
60	126	70	56	66	35	31	55	33	22	48	24	24
61	127	76	51	58	23	35	48	25	23	40	24	16
62	105	50	55	47	24	23	36	18	18	29	12	17
63	133	56	77	69	38	31	48	16	32	40	24	16
64	113	51	62	71	37	34	39	22	17	33	15	18
65 ~ 69	630	315	315	342	165	177	262	118	144	179	99	80
65	126	70	56	60	32	28	38	20	18	38	20	18
66	122	62	60	60	30	30	50	21	29	36	22	14
67	122	62	60	80	37	43	60	30	30	35	21	14
68	134	65	69	73	32	41	64	30	34	46	26	20
69	126	56	70	69	34	35	50	17	33	24	10	14
70 ~ 74	611	248	363	328	138	190	270	115	155	161	78	83
70	90	36	54	55	28	27	36	15	21	20	9	11
71	116	51	65	75	30	45	53	27	26	43	23	20
72	114	41	73	46	20	26	44	20	24	30	20	10
73	173	67	106	90	31	59	68	28	40	33	12	21
74	118	53	65	62	29	33	69	25	44	35	14	21

자료 : 민원지적과 주민등록인구통계

주 : 외국인 제외 Foreigners excluded(Since 1998)

4. 연령(5세 계급) 및 성별 인구(2015년)(28-17)

Population by Age(5-year age group) and Gender

(Unit : person) (단위 : 명)

성 별 연령별 5세 계급별	동문동			한려동			중앙동			충무동		
	계 Total	남 Male	여 Female	계 Total	남 Male	여 Female	계 Total	남 Male	여 Female	계 Total	남 Male	여 Female
50 ~ 54	359	172	187	278	147	131	442	219	223	373	195	178
50	58	32	26	59	34	25	79	44	35	76	35	41
51	68	29	39	48	29	19	83	35	48	51	33	18
52	81	45	36	58	26	32	89	49	40	78	43	35
53	84	37	47	45	26	19	84	43	41	81	40	41
54	68	29	39	68	32	36	107	48	59	87	44	43
55 ~ 59	479	226	253	317	150	167	532	251	281	458	212	246
55	103	40	63	86	46	40	108	45	63	103	42	61
56	95	49	46	59	16	43	113	46	67	88	40	48
57	84	37	47	59	32	27	114	58	56	90	42	48
58	99	48	51	62	34	28	97	51	46	102	48	54
59	98	52	46	51	22	29	100	51	49	75	40	35
60 ~ 64	519	240	279	334	151	183	552	246	306	468	223	245
60	117	54	63	88	29	59	116	63	53	101	51	50
61	128	54	74	64	38	26	125	50	75	97	48	49
62	79	43	36	64	31	33	87	35	52	73	30	43
63	99	45	54	53	23	30	120	44	76	108	54	54
64	96	44	52	65	30	35	104	54	50	89	40	49
65 ~ 69	500	259	241	348	159	189	518	256	262	471	219	252
65	103	60	43	62	35	27	105	53	52	97	49	48
66	107	49	58	63	25	38	101	47	54	90	39	51
67	92	43	49	92	48	44	96	43	53	112	50	62
68	118	62	56	78	32	46	113	66	47	94	42	52
69	80	45	35	53	19	34	103	47	56	78	39	39
70 ~ 74	336	158	178	253	107	146	378	162	216	392	195	197
70	66	25	41	44	17	27	58	23	35	50	31	19
71	64	35	29	51	24	27	75	30	45	96	45	51
72	66	29	37	39	16	23	81	33	48	80	39	41
73	69	34	35	64	25	39	100	47	53	98	51	47
74	71	35	36	55	25	30	64	29	35	68	29	39

자료 : 민원지적과 주민등록인구통계」

주 : 외국인 제외 Foreigners excluded(Since 1998)

4. 연령(5세 계급) 및 성별 인구(2015년)(28-18)

Population by Age(5-year age group) and Gender

(Unit : person) (단위 : 명)

성 별 연령별 5세 계급별	광림동			서강동			대교동			국동		
	계 Total	남 Male	여 Female	계 Total	남 Male	여 Female	계 Total	남 Male	여 Female	계 Total	남 Male	여 Female
50 ~ 54	582	286	296	344	154	190	551	305	246	1,203	576	627
50	96	45	51	57	22	35	105	68	37	208	109	99
51	97	56	41	73	29	44	97	57	40	227	99	128
52	128	65	63	70	40	30	117	66	51	231	124	107
53	119	56	63	71	33	38	104	52	52	257	116	141
54	142	64	78	73	30	43	128	62	66	280	128	152
55 ~ 59	764	377	387	438	199	239	666	319	347	1,255	590	665
55	167	83	84	91	38	53	146	71	75	270	100	170
56	157	75	82	88	39	49	132	61	71	259	136	123
57	159	75	84	80	39	41	119	55	64	246	119	127
58	139	70	69	103	51	52	139	74	65	240	114	126
59	142	74	68	76	32	44	130	58	72	240	121	119
60 ~ 64	649	298	351	418	193	225	657	295	362	998	495	503
60	149	68	81	117	57	60	143	70	73	243	120	123
61	137	66	71	94	43	51	147	74	73	189	90	99
62	95	40	55	57	24	33	102	38	64	176	89	87
63	136	60	76	74	34	40	156	64	92	188	93	95
64	132	64	68	76	35	41	109	49	60	202	103	99
65 ~ 69	675	329	346	354	184	170	612	293	319	851	434	417
65	144	64	80	74	41	33	132	69	63	168	87	81
66	147	78	69	64	31	33	128	66	62	162	81	81
67	137	76	61	78	42	36	125	67	58	178	86	92
68	143	62	81	81	40	41	131	56	75	197	99	98
69	104	49	55	57	30	27	96	35	61	146	81	65
70 ~ 74	449	224	225	301	147	154	486	225	261	563	276	287
70	75	41	34	63	24	39	86	43	43	113	52	61
71	91	43	48	63	29	34	78	37	41	98	45	53
72	90	43	47	59	28	31	100	52	48	110	54	56
73	105	59	46	69	40	29	125	50	75	138	73	65
74	88	38	50	47	26	21	97	43	54	104	52	52

자료 : 민원지적과 주민등록인구통계

주 : 외국인 제외 Foreigners excluded(Since 1998)

4. 연령(5세 계급) 및 성별 인구(2015년)(28-19)

Population by Age(5-year age group) and Gender

(Unit : person) (단위 : 명)

성 별 연령별 5세 계급별	월호동			여서동			문수동			미평동		
	계 Total	남 Male	여 Female	계 Total	남 Male	여 Female	계 Total	남 Male	여 Female	계 Total	남 Male	여 Female
50 ~ 54	663	295	368	1,947	911	1,036	1,877	945	932	1,189	603	586
50	125	54	71	387	190	197	396	196	200	240	121	119
51	111	46	65	352	158	194	330	162	168	225	122	103
52	122	50	72	389	183	206	397	198	199	247	125	122
53	155	79	76	421	196	225	351	200	151	248	122	126
54	150	66	84	398	184	214	403	189	214	229	113	116
55 ~ 59	815	394	421	1,994	963	1,031	1,707	851	856	1,053	567	486
55	185	88	97	471	217	254	378	177	201	264	138	126
56	148	78	70	425	204	221	371	196	175	220	108	112
57	179	81	98	383	198	185	348	170	178	185	109	76
58	171	82	89	392	186	206	330	178	152	215	118	97
59	132	65	67	323	158	165	280	130	150	169	94	75
60 ~ 64	630	322	308	1,318	694	624	1,260	671	589	729	387	342
60	149	73	76	340	167	173	331	172	159	174	101	73
61	135	69	66	309	159	150	275	150	125	174	88	86
62	100	57	43	207	111	96	195	91	104	129	58	71
63	128	57	71	253	137	116	255	146	109	122	62	60
64	118	66	52	209	120	89	204	112	92	130	78	52
65 ~ 69	510	255	255	828	416	412	935	445	490	573	272	301
65	113	43	70	180	94	86	209	112	97	128	62	66
66	109	59	50	188	95	93	191	88	103	110	59	51
67	101	56	45	154	83	71	185	82	103	116	63	53
68	101	57	44	177	82	95	218	98	120	122	48	74
69	86	40	46	129	62	67	132	65	67	97	40	57
70 ~ 74	360	171	189	589	245	344	629	280	349	380	157	223
70	68	37	31	104	47	57	117	56	61	69	35	34
71	59	32	27	136	61	75	122	59	63	65	32	33
72	65	30	35	104	43	61	95	43	52	68	23	45
73	95	38	57	145	64	81	169	68	101	98	34	64
74	73	34	39	100	30	70	126	54	72	80	33	47

자료 : 민원지적과 주민등록인구통계

주 : 외국인 제외 Foreigners excluded(Since 1998)

4. 연령(5세 계급) 및 성별 인구(2015년)(28-20)

Population by Age(5-year age group) and Gender

(Unit : person) (단위 : 명)

성 별 연령별 5세 계급별	둔덕동			만덕동			쌍봉동			시전동		
	계 Total	남 Male	여 Female	계 Total	남 Male	여 Female	계 Total	남 Male	여 Female	계 Total	남 Male	여 Female
50 ~ 54	896	446	450	723	358	365	3,154	1,677	1,477	2,320	1,231	1,089
50	188	95	93	138	78	60	639	329	310	501	257	244
51	173	95	78	152	72	80	644	358	286	490	265	225
52	177	83	94	140	73	67	659	351	308	442	238	204
53	180	92	88	135	69	66	618	331	287	456	242	214
54	178	81	97	158	66	92	594	308	286	431	229	202
55 ~ 59	892	432	460	807	391	416	2,347	1,185	1,162	1,738	884	854
55	213	99	114	182	90	92	603	313	290	432	241	191
56	186	87	99	169	82	87	513	239	274	431	205	226
57	165	85	80	148	73	75	429	221	208	334	167	167
58	189	98	91	179	87	92	448	228	220	294	141	153
59	139	63	76	129	59	70	354	184	170	247	130	117
60 ~ 64	607	318	289	640	307	333	1,551	842	709	1,134	598	536
60	160	83	77	151	68	83	405	219	186	293	155	138
61	128	72	56	130	67	63	331	180	151	245	129	116
62	98	51	47	105	47	58	250	135	115	202	103	99
63	128	70	58	134	66	68	323	163	160	208	107	101
64	93	42	51	120	59	61	242	145	97	186	104	82
65 ~ 69	394	204	190	583	282	301	1,002	529	473	711	341	370
65	99	60	39	133	68	65	248	126	122	163	82	81
66	77	37	40	120	56	64	233	124	109	148	81	67
67	66	36	30	113	45	68	182	87	95	134	49	85
68	78	42	36	136	69	67	185	100	85	154	73	81
69	74	29	45	81	44	37	154	92	62	112	56	56
70 ~ 74	250	120	130	416	196	220	630	294	336	451	192	259
70	54	23	31	92	50	42	131	53	78	74	32	42
71	60	34	26	57	30	27	109	52	57	76	35	41
72	49	24	25	102	45	57	127	60	67	94	41	53
73	43	15	28	103	44	59	142	74	68	116	53	63
74	44	24	20	62	27	35	121	55	66	91	31	60

자료 : 민원지적과 주민등록인구통계

주 : 외국인 제외 Foreigners excluded(Since 1998)

4. 연령(5세 계급) 및 성별 인구(2015년)(28-21)

Population by Age(5-year age group) and Gender

(Unit : person) (단위 : 명)

성 별 연령별 5세 계급별	여천동			주삼동			삼일동			묘도동		
	계 Total	남 Male	여 Female	계 Total	남 Male	여 Female	계 Total	남 Male	여 Female	계 Total	남 Male	여 Female
50 ~ 54	2,248	1,176	1,072	431	238	193	278	161	117	99	65	34
50	479	241	238	97	58	39	52	31	21	23	16	7
51	416	221	195	87	43	44	58	35	23	19	10	9
52	451	254	197	90	42	48	54	28	26	22	17	5
53	475	245	230	68	41	27	58	36	22	18	11	7
54	427	215	212	89	54	35	56	31	25	17	11	6
55 ~ 59	1,789	927	862	379	180	199	273	149	124	119	63	56
55	450	244	206	96	48	48	60	36	24	26	15	11
56	398	206	192	82	37	45	63	33	30	32	20	12
57	354	178	176	85	35	50	56	32	24	16	7	9
58	317	160	157	57	30	27	51	25	26	20	9	11
59	270	139	131	59	30	29	43	23	20	25	12	13
60 ~ 64	1,168	607	561	328	152	176	208	106	102	96	46	50
60	293	150	143	75	40	35	54	30	24	22	9	13
61	247	126	121	67	25	42	52	25	27	21	10	11
62	179	90	89	62	22	40	35	20	15	11	5	6
63	254	133	121	61	27	34	37	17	20	17	9	8
64	195	108	87	63	38	25	30	14	16	25	13	12
65 ~ 69	804	408	396	271	119	152	207	110	97	104	42	62
65	188	99	89	60	26	34	36	17	19	19	12	7
66	187	94	93	63	32	31	42	22	20	26	9	17
67	151	80	71	63	29	34	40	25	15	19	6	13
68	146	71	75	51	21	30	53	28	25	23	8	15
69	132	64	68	34	11	23	36	18	18	17	7	10
70 ~ 74	518	220	298	236	109	127	158	65	93	104	39	65
70	95	45	50	49	26	23	17	10	7	19	4	15
71	84	42	42	43	19	24	24	8	16	10	4	6
72	119	50	69	39	19	20	28	6	22	27	15	12
73	113	41	72	59	27	32	55	28	27	25	7	18
74	107	42	65	46	18	28	34	13	21	23	9	14

자료 : 민원지적과 주민등록인구통계

주 : 외국인 제외 Foreigners excluded(Since 1998)

4. 연령(5세 계급) 및 성별 인구(2015년)(28-22)

Population by Age(5-year age group) and Gender

(Unit : person) (단위 : 명)

성 별 연령별 5세 계급별	합계(2015)			돌산읍			소라면			울촌면		
	계 Total	남 Male	여 Female	계 Total	남 Male	여 Female	계 Total	남 Male	여 Female	계 Total	남 Male	여 Female
75~79	8,926	3,589	5,337	848	346	502	640	246	394	472	202	270
75	2,118	886	1,232	209	91	118	142	58	84	99	48	51
76	2,024	841	1,183	173	78	95	131	66	65	99	34	65
77	1,773	700	1,073	178	72	106	136	43	93	104	39	65
78	1,585	635	950	142	52	90	119	40	79	77	38	39
79	1,426	527	899	146	53	93	112	39	73	93	43	50
80~84	5,453	1,764	3,689	486	164	322	396	120	276	351	114	237
80	1,348	481	867	110	38	72	95	31	64	89	31	58
81	1,169	390	779	104	38	66	81	35	46	76	28	48
82	1,045	342	703	104	39	65	76	17	59	61	21	40
83	999	299	700	87	29	58	76	23	53	61	18	43
84	892	252	640	81	20	61	68	14	54	64	16	48
85~89	2,682	599	2,083	255	68	187	179	37	142	175	33	142
85	806	185	621	90	24	66	45	15	30	43	5	38
86	662	164	498	57	14	43	55	11	44	51	13	38
87	503	120	383	42	14	28	38	6	32	37	9	28
88	399	83	316	37	9	28	18	3	15	25	4	21
89	312	47	265	29	7	22	23	2	21	19	2	17
90~94	953	172	781	90	24	66	69	17	52	70	14	56
90	276	57	219	28	9	19	24	9	15	21	3	18
91	174	42	132	10	4	6	12	4	8	10	3	7
92	248	36	212	26	5	21	16	2	14	18	4	14
93	151	20	131	14	3	11	10	2	8	15	1	14
94	104	17	87	12	3	9	7	-	7	6	3	3
95~99	206	24	182	20	1	19	16	2	14	13	4	9
95	80	11	69	5	1	4	5	1	4	4	3	1
96	50	8	42	7	-	7	3	1	2	5	-	5
97	23	1	22	-	-	-	-	-	-	1	-	1
98	32	2	30	4	-	4	6	-	6	1	-	1
99	21	2	19	4	-	4	2	-	2	2	1	1
100+	100	15	85	5	1	4	2	-	2	5	1	4

자료 : 민원지적과 주민등록인구통계

주 : 외국인 제외 Foreigners excluded(Since 1998)

4. 연령(5세 계급) 및 성별 인구(2015년)(28-23)

Population by Age(5-year age group) and Gender

Unit : person) (단위 : 명)

성 별 연령별 5세 계급별	화양면			남면			화정면			삼산면		
	계 Total	남 Male	여 Female	계 Total	남 Male	여 Female	계 Total	남 Male	여 Female	계 Total	남 Male	여 Female
75~79	513	197	316	307	115	192	257	93	164	133	54	79
75	129	49	80	63	23	40	54	22	32	25	14	11
76	109	46	63	77	31	46	66	26	40	30	10	20
77	104	35	69	49	19	30	44	16	28	19	7	12
78	100	43	57	61	27	34	59	20	39	24	9	15
79	71	24	47	57	15	42	34	9	25	35	14	21
80~84	368	121	247	212	69	143	157	54	103	98	39	59
80	85	28	57	47	13	34	51	15	36	24	11	13
81	74	16	58	46	16	30	32	8	24	20	8	12
82	84	27	57	44	14	30	29	15	14	24	9	15
83	70	29	41	31	12	19	25	9	16	18	7	11
84	55	21	34	44	14	30	20	7	13	12	4	8
85~89	207	56	151	83	24	59	93	22	71	46	9	37
85	64	20	44	41	13	28	22	4	18	13	4	9
86	57	15	42	16	4	12	24	9	15	13	2	11
87	37	10	27	11	4	7	19	6	13	7	2	5
88	26	6	20	5	1	4	14	1	13	3	-	3
89	23	5	18	10	2	8	14	2	12	10	1	9
90~94	65	17	48	45	9	36	42	7	35	13	1	12
90	20	7	13	7	2	5	11	1	10	3	-	3
91	17	6	11	6	2	4	12	3	9	4	1	3
92	16	3	13	20	4	16	10	2	8	4	-	4
93	6	-	6	4	-	4	6	1	5	1	-	1
94	6	1	5	8	1	7	3	-	3	1	-	1
95~99	13	1	12	9	1	8	4	-	4	2	1	1
95	7	-	7	2	-	2	3	-	3	1	1	-
96	1	-	1	2	-	2	-	-	-	1	-	1
97	3	1	2	1	-	1	1	-	1	-	-	-
98	2	-	2	1	-	1	-	-	-	-	-	-
99	-	-	-	3	1	2	-	-	-	-	-	-
100+	4	1	3	2	1	1	1	-	1	3	-	3

자료 : 민원지적과 주민등록인구통계」

주 : 외국인 제외 Foreigners excluded(Since 1998)

4. 연령(5세 계급) 및 성별 인구(2015년)(28-24)

Population by Age(5-year age group) and Gender

(Unit : person) (단위 : 명)

성 별 연령별 5세 계급별	동문동			한려동			중앙동			충무동		
	계 Total	남 Male	여 Female	계 Total	남 Male	여 Female	계 Total	남 Male	여 Female	계 Total	남 Male	여 Female
75~79	237	95	142	192	95	97	244	119	125	251	109	142
75	48	26	22	55	33	22	59	25	34	76	35	41
76	55	22	33	45	21	24	62	27	35	62	26	36
77	54	17	37	36	19	17	55	32	23	40	19	21
78	44	16	28	25	9	16	38	19	19	41	19	22
79	36	14	22	31	13	18	30	16	14	32	10	22
80~84	122	39	83	119	45	74	112	40	72	127	45	82
80	22	11	11	37	17	20	25	11	14	35	16	19
81	22	6	16	29	8	21	21	7	14	27	6	21
82	32	9	23	20	7	13	21	8	13	22	10	12
83	28	9	19	10	3	7	28	9	19	28	8	20
84	18	4	14	23	10	13	17	5	12	15	5	10
85~89	71	16	55	39	14	25	49	11	38	58	16	42
85	14	1	13	11	3	8	20	4	16	8	1	7
86	16	4	12	7	5	2	10	3	7	11	2	9
87	21	5	16	13	3	10	6	1	5	10	5	5
88	12	5	7	4	2	2	6	1	5	21	6	15
89	8	1	7	4	1	3	7	2	5	8	2	6
90~94	26	5	21	15	3	12	16	5	11	18	4	14
90	7	3	4	4	1	3	10	4	6	4	1	3
91	3	1	2	4	1	3	1	-	1	2	1	1
92	9	-	9	2	-	2	2	1	1	4	1	3
93	4	1	3	5	1	4	1	-	1	4	-	4
94	3	-	3	-	-	-	2	-	2	4	1	3
95~99	3	1	2	3	-	3	4	1	3	2	-	2
95	2	1	1	2	-	2	2	1	1	2	-	2
96	-	-	-	-	-	-	-	-	-	-	-	-
97	-	-	-	1	-	1	1	-	1	-	-	-
98	1	-	1	-	-	-	1	-	1	-	-	-
99	-	-	-	-	-	-	-	-	-	-	-	-
100+	14	5	9	1	-	1	8	-	8	6	1	5

자료 : 민원지적과 주민등록인구통계

주 : 외국인 제외 Foreigners excluded(Since 1998)

4. 연령(5세 계급) 및 성별 인구(2015년)(28-25)

Population by Age(5-year age group) and Gender

(Unit : person) (단위 : 명)

성 별 연령별 5세 계급별	광림동			서강동			대교동			국동		
	계 Total	남 Male	여 Female	계 Total	남 Male	여 Female	계 Total	남 Male	여 Female	계 Total	남 Male	여 Female
75~79	279	127	152	199	89	110	317	148	169	367	156	211
75	64	37	27	45	22	23	75	29	46	90	43	47
76	66	24	42	48	20	28	67	37	30	95	36	59
77	49	21	28	42	20	22	80	41	39	66	26	40
78	48	22	26	31	13	18	50	19	31	62	29	33
79	52	23	29	33	14	19	45	22	23	54	22	32
80~84	170	54	116	130	41	89	159	53	106	203	73	130
80	49	15	34	29	12	17	49	20	29	66	26	40
81	38	14	24	27	7	20	29	13	16	32	16	16
82	22	7	15	25	9	16	29	11	18	32	13	19
83	30	8	22	29	7	22	30	7	23	35	7	28
84	31	10	21	20	6	14	22	2	20	38	11	27
85~89	70	12	58	53	14	39	73	21	52	96	14	82
85	21	5	16	18	5	13	22	4	18	22	4	18
86	17	3	14	12	4	8	15	6	9	26	6	20
87	12	2	10	10	2	8	17	8	9	18	1	17
88	12	-	12	7	1	6	8	1	7	18	2	16
89	8	2	6	6	2	4	11	2	9	12	1	11
90~94	24	2	22	17	2	15	23	6	17	27	5	22
90	12	2	10	5	-	5	9	2	7	6	2	4
91	3	-	3	3	-	3	2	1	1	7	3	4
92	6	-	6	3	-	3	7	3	4	8	-	8
93	1	-	1	5	2	3	3	-	3	4	-	4
94	2	-	2	1	-	1	2	-	2	2	-	2
95~99	5	-	5	4	-	4	7	-	7	8	-	8
95	2	-	2	1	-	1	2	-	2	5	-	5
96	2	-	2	-	-	-	3	-	3	1	-	1
97	1	-	1	1	-	1	-	-	-	1	-	1
98	-	-	-	1	-	1	-	-	-	1	-	1
99	-	-	-	1	-	1	2	-	2	-	-	-
100+	7	1	6	3	-	3	4	-	4	9	-	9

자료 : 민원지적과 주민등록인구통계

주 : 외국인 제외 Foreigners excluded(Since 1998)

4. 연령(5세 계급) 및 성별 인구(2015년)(28-26)

Population by Age(5-year age group) and Gender

(Unit : person) (단위 : 명)

성 별 연령별 5세 계급별	월호동			여서동			문수동			미평동		
	계 Total	남 Male	여 Female	계 Total	남 Male	여 Female	계 Total	남 Male	여 Female	계 Total	남 Male	여 Female
75~79	224	97	127	497	208	289	498	184	314	291	96	195
75	46	23	23	128	54	74	120	43	77	75	25	50
76	56	26	30	122	49	73	128	51	77	56	20	36
77	48	25	23	83	41	42	99	30	69	57	19	38
78	40	13	27	95	39	56	78	33	45	59	21	38
79	34	10	24	69	25	44	73	27	46	44	11	33
80~84	122	39	83	277	93	184	313	83	230	178	50	128
80	29	11	18	64	20	44	78	24	54	51	14	37
81	28	10	18	80	31	49	55	13	42	40	11	29
82	17	4	13	55	16	39	62	21	41	29	14	15
83	21	5	16	39	14	25	57	13	44	33	6	27
84	27	9	18	39	12	27	61	12	49	25	5	20
85~89	49	13	36	139	27	112	156	29	127	76	17	59
85	13	3	10	40	8	32	50	10	40	27	6	21
86	8	4	4	32	6	26	39	11	28	19	4	15
87	12	3	9	26	5	21	24	5	19	10	2	8
88	9	2	7	25	5	20	24	2	22	12	5	7
89	7	1	6	16	3	13	19	1	18	8	-	8
90~94	26	1	25	47	9	38	48	6	42	23	-	23
90	7	-	7	15	4	11	13	3	10	9	-	9
91	3	-	3	10	-	10	4	-	4	6	-	6
92	4	-	4	9	1	8	21	2	19	3	-	3
93	5	1	4	7	2	5	6	1	5	5	-	5
94	7	-	7	6	2	4	4	-	4	-	-	-
95~99	9	1	8	15	1	14	12	1	11	4	1	3
95	5	-	5	4	-	4	4	1	3	3	-	3
96	2	1	1	5	1	4	5	-	5	1	1	-
97	1	-	1	3	-	3	1	-	1	-	-	-
98	1	-	1	2	-	2	2	-	2	-	-	-
99	-	-	-	1	-	1	-	-	-	-	-	-
100+	1	-	1	2	-	2	1	-	1	-	-	-

자료 : 민원지적과 주민등록인구통계

주 : 외국인 제외 Foreigners excluded(Since 1998)

4. 연령(5세 계급) 및 성별 인구(2015년)(28-27)

Population by Age(5-year age group) and Gender

(Unit : person) (단위 : 명)

성 별 연령별 5세 계급별	둔덕동			만덕동			쌍봉동			시전동		
	계 Total	남 Male	여 Female	계 Total	남 Male	여 Female	계 Total	남 Male	여 Female	계 Total	남 Male	여 Female
75~79	152	62	90	295	118	177	483	168	315	399	156	243
75	34	15	19	85	32	53	113	43	70	85	27	58
76	30	14	16	59	23	36	94	27	67	103	49	54
77	29	13	16	62	25	37	109	37	72	73	26	47
78	24	5	19	48	20	28	96	38	58	79	31	48
79	35	15	20	41	18	23	71	23	48	59	23	36
80~84	100	38	62	177	58	119	302	91	211	222	66	156
80	26	10	16	34	13	21	73	25	48	47	15	32
81	25	8	17	49	16	33	60	18	42	58	17	41
82	18	6	12	37	14	23	55	13	42	47	12	35
83	16	7	9	31	10	21	68	21	47	40	12	28
84	15	7	8	26	5	21	46	14	32	30	10	20
85~89	64	13	51	79	16	63	176	24	152	144	33	111
85	16	5	11	23	4	19	55	7	48	49	11	38
86	18	2	16	22	6	16	42	5	37	28	8	20
87	16	2	14	10	3	7	32	5	27	24	4	20
88	8	3	5	17	3	14	29	4	25	24	9	15
89	6	1	5	7	-	7	18	3	15	19	1	18
90~94	21	3	18	33	3	30	55	5	50	41	10	31
90	6	-	6	4	-	4	14	1	13	6	1	5
91	4	2	2	7	1	6	13	2	11	8	3	5
92	5	1	4	13	1	12	14	2	12	10	1	9
93	4	-	4	8	1	7	7	-	7	10	2	8
94	2	-	2	1	-	1	7	-	7	7	3	4
95~99	3	-	3	11	1	10	14	2	12	11	2	9
95	1	-	1	3	-	3	8	1	7	4	-	4
96	2	-	2	2	-	2	-	-	-	4	2	2
97	-	-	-	-	-	-	3	-	3	1	-	1
98	-	-	-	3	1	2	2	1	1	1	-	1
99	-	-	-	3	-	3	1	-	1	1	-	1
100+	-	-	-	6	-	6	1	-	1	1	-	1

4. 연령(5세 계급) 및 성별 인구(2015년)(28-28)

Population by Age(5-year age group) and Gender

(Unit : person) (단위 : 명)

성 별 연령별 5세 계급별	여천동			주삼동			삼일동			묘도동		
	계 Total	남 Male	여 Female	계 Total	남 Male	여 Female	계 Total	남 Male	여 Female	계 Total	남 Male	여 Female
75~79	440	155	285	112	44	68	175	73	102	104	37	67
75	97	30	67	25	12	13	47	18	29	30	9	21
76	98	39	59	28	14	14	41	19	22	24	6	18
77	89	31	58	23	7	16	31	14	17	14	6	8
78	77	32	45	20	6	14	25	10	15	23	12	11
79	79	23	56	16	5	11	31	12	19	13	4	9
80~84	302	90	212	87	32	55	92	27	65	71	26	45
80	82	28	54	18	10	8	21	8	13	12	8	4
81	56	21	35	21	8	13	27	9	18	12	2	10
82	55	14	41	14	6	8	16	2	14	15	4	11
83	58	10	48	19	5	14	11	3	8	20	8	12
84	51	17	34	15	3	12	17	5	12	12	4	8
85~89	141	30	111	33	9	24	48	13	35	30	8	22
85	41	10	31	9	1	8	15	4	11	14	4	10
86	39	6	33	13	5	8	8	4	4	7	2	5
87	33	9	24	2	1	1	10	2	8	6	1	5
88	17	3	14	6	2	4	9	2	7	3	1	2
89	11	2	9	3	-	3	6	1	5	-	-	-
90~94	54	7	47	15	1	14	15	3	12	15	3	12
90	16	1	15	4	1	3	6	-	6	5	-	5
91	14	1	13	-	-	-	4	2	2	5	1	4
92	10	3	7	4	-	4	1	-	1	3	-	3
93	9	1	8	5	-	5	1	-	1	1	1	-
94	5	1	4	2	-	2	3	1	2	1	1	-
95~99	7	1	6	-	-	-	5	2	3	2	-	2
95	2	1	1	-	-	-	-	-	-	1	-	1
96	1	-	1	-	-	-	3	2	1	-	-	-
97	1	-	1	-	-	-	1	-	1	1	-	1
98	3	-	3	-	-	-	-	-	-	-	-	-
99	-	-	-	-	-	-	1	-	1	-	-	-
100+	2	-	2	4	3	1	7	1	6	1	-	1

자료 : 민원지적과 주민등록인구통계

주 : 외국인 제외 Foreigners excluded(Since 1998)

5. 인구동태 Vital Statistics

(Unit : person, cases) (단위 : 명, 건)

구분 연별 읍면동별	출생 Birth			사망 Death			혼인(쌍) Marriage	이혼(쌍) Divorce
	계 Total	남 Male	여 Female	계 Total	남 Male	여 Female		
2 0 1 0	2,554	1,345	1,209	1,797	979	818	1,820	667
2 0 1 1	2,658	1,310	1,348	1,782	1,025	757	1,773	656
2 0 1 2	2,709	1,310	1,399	2,013	1,112	901	1,646	613
2 0 1 3	2,534	1,304	1,230	1,931	1,070	861	1,759	576
2 0 1 4	2,377	1,231	1,146	1,907	1,036	871	1,743	619
2 0 1 5	2,783	1,381	1,402	2,048	1,037	1,011	1,653	543
돌 산 읍	95	43	52	161	74	87	36	5
소 라 면	209	93	116	115	58	57	53	10
울 촌 면	42	22	20	93	48	45	26	4
화 양 면	20	4	16	95	48	47	14	2
남 면	5	4	1	27	12	15	5	-
화 정 면	4	1	3	18	8	10	4	1
삼 산 면	4	2	2	10	4	6	3	1
동 문 동	12	6	6	43	23	20		
한 려 동	10	4	6	27	12	15	-	-
중 양 동	23	10	13	17	10	7	-	-
충 무 동	18	13	5	44	25	19	-	-
광 립 동	29	16	13	60	28	32	-	-
서 강 동	21	8	13	45	26	19	-	-
대 교 동	17	13	4	31	12	19	-	-
국 동	117	55	62	54	28	26	-	-
월 호 동	53	31	22	44	17	27	-	-
여 서 동	204	104	100	87	50	37	-	-
문 수 동	162	83	79	82	43	39	-	-
미 평 동	94	42	52	67	32	35	-	-
둔 덕 동	125	59	66	33	18	15	-	-
만 덕 동	360	175	185	123	60	63	-	-
쌍 봉 동	378	207	171	96	53	43	-	-
시 전 동	301	159	142	77	36	41	-	-
여 천 동	180	80	100	95	45	50	-	-
주 삼 동	138	68	70	20	13	7	-	-
삼 일 동	14	8	6	26	12	14	-	-
묘 도 동	4	1	3	14	7	7	-	-
기타(본청)	144	70	74	444	235	209	1,512	520

자료 : 민원지적과

6. 인구이동¹⁾ (2-1) Internal Migration

(Unit : person, %)(단위 : 명, %)

연 별 월 별	구 분	총 이 동 Total migrants				시도내 이동 Intra-Metropolitan City and Province migrants				
		전입 In-migrants	이동률 Migration rate	전출 Out-migrants	이동률 Migration rate	시군내	구 시 군 간			
							전입 In-migrants	이동률 Migration rate	전출 Out-migrants	이동률 Migration rate
2 0 1 0		44,396	15.1	47,491	16.2	31,100	3,736	1.3	4,875	1.7
2 0 1 1		43,806	14.9	45,419	15.5	29,615	4,080	1.4	5,059	1.7
2 0 1 2		37,396	12.7	38,495	13.1	23,706	3,836	1.3	4,292	1.5
2 0 1 3		39,319	13.4	40,853	13.9	26,124	3,757	1.3	4,691	1.6
2 0 1 4		44,078	15.1	45,047	15.5	30,622	4,046	1.4	4,694	1.6
2 0 1 5		39,785	13.7	41,115	14.2	25,126	4,430	1.5	5,300	1.8
1 월		4,879	1.7	3,699	1.3	2,223	986	0.3	417	0.1
2 월		3,030	1.0	3,677	1.3	1,868	326	0.1	560	0.2
3 월		3,793	1.3	4,375	1.5	2,447	433	0.1	549	0.2
4 월		3,058	1.1	3,258	1.1	2,029	277	0.1	329	0.1
5 월		2,688	0.9	2,830	1.0	1,783	260	0.1	278	0.1
6 월		3,264	1.1	3,450	1.2	2,270	253	0.1	404	0.1
7 월		3,077	1.1	3,611	1.2	2,092	257	0.1	699	0.2
8 월		3,482	1.2	3,737	1.3	2,474	282	0.1	445	0.2
9 월		3,262	1.1	2,955	1.0	1,976	421	0.1	338	0.1
1 0 월		3,125	1.1	3,125	1.1	2,027	328	0.1	386	0.1
1 1 월		2,887	1.0	2,959	1.0	1,888	254	0.1	358	0.1
1 2 월		3,240	1.1	3,439	1.2	2,049	353	0.1	537	0.2

자료 : 민원지적과

주 : 1) 주민등록 전출입신고에 의한 자료이며 시도내 이동은 전입인구 기준, 국외이동은 제외

The figures of migrants are based on resident registration ; and Intra-Metropolitan City and Province migrants are based on In-migrants population, excluding emigrants

* 순이동 = 전입건수 - 전출건수

6. 인구이동¹⁾ (2-2) Internal Migration

(Unit : person, %)(단위 : 명, %)

연별 월별	구분	시도간 이동 Inter-Metropolitan City and Province migrants				순 이 동 Net-Migrants	
		전입 In-migrants	이동률 Migration rate	전출 Out-migrants	이동률 Migration rate		이동률 Migration rate
2 0 1 0		9,560	3.3	11,516	3.9	-3,095	-1.1
2 0 1 1		10,111	3.4	10,745	3.7	-1,613	-0.5
2 0 1 2		9,854	3.4	10,497	3.6	-1,099	-0.4
2 0 1 3		9,438	3.2	10,038	3.4	-1,534	-0.5
2 0 1 4		9,410	3.2	9,731	3.3	-969	-0.3
2 0 1 5		10,229	3.5	10,689	3.7	-1,330	-0.5
1 월		1,670	0.6	1,059	0.4	1,180	0.4
2 월		836	0.3	1,249	0.4	-647	-0.2
3 월		913	0.3	1,379	0.5	-582	-0.2
4 월		752	0.3	900	0.3	-200	-0.1
5 월		645	0.2	769	0.3	-142	0.0
6 월		741	0.3	776	0.3	-186	-0.1
7 월		728	0.3	820	0.3	-534	-0.2
8 월		726	0.3	818	0.3	-255	-0.1
9 월		865	0.3	641	0.2	307	0.1
1 0 월		770	0.3	712	0.2	0	0.0
1 1 월		745	0.3	713	0.2	-72	0.0
1 2 월		838	0.3	853	0.3	-199	-0.1

자료 : 민원지적과

주 : 1) 주민등록 전출입신고에 의한 자료이며 시도내 이동은 전입인구 기준, 국외이동은 제외

The figures of migrants are based on resident registration ; and Intra-Metropolitan City and Province migrants are based on In-migrants population, excluding emigrants

* 순이동 = 전입건수 - 전출건수

7. 외국인 국적별 등록현황 (2-1) Registered Foreigners by Major Nationality

(Unit : person)(단위 : 명)

구분 연별 읍면동별	총계 Total			일본 Japan			미국 United States			필리핀 Philippines		
	남 Male	여 Female	계 Sub-total	남 Male	여 Female	계 Sub-total	남 Male	여 Female	계 Sub-total	남 Male	여 Female	
2 0 1 0	2,390	1,430	960	93	14	79	86	51	35	145	43	102
2 0 1 1	2,788	1,712	1,076	106	22	84	85	48	37	147	31	116
2 0 1 2	2,998	1,813	1,185	122	30	92	74	45	29	175	19	156
2 0 1 3	3,425	2,245	1,180	122	33	89	67	30	37	230	49	181
2 0 1 4	3,559	2,379	1,180	117	27	90	66	32	34	215	43	172
2 0 1 5	3,905	2,639	1,266	119	27	92	67	34	33	240	54	186
돌산읍	600	505	95	15	-	15	2	1	1	13	-	13
소라면	122	34	88	7	1	6	1	1	-	17	2	15
울촌면	208	144	64	1	1	-	-	-	-	17	5	12
화양면	227	174	53	11	1	10	2	1	1	10	2	8
남면	80	68	12	1	1	-	-	-	-	1	-	1
화정면	51	41	10	-	-	-	-	-	-	3	1	2
삼산면	79	70	9	2	-	2	1	-	1	1	-	1
동문동	62	39	23	1	-	1	-	-	-	4	-	4
한려동	26	13	13	-	-	-	1	1	-	2	-	2
중앙동	93	68	25	1	-	1	-	-	-	1	-	1
충무동	47	27	20	1	-	1	1	-	1	7	1	6
광림동	55	17	38	1	-	1	1	-	1	15	2	13
서강동	37	15	22	1	-	1	-	-	-	2	-	2
대교동	273	238	35	1	-	1	-	-	-	3	-	3
국동	315	261	54	3	-	3	-	-	-	11	4	7
월호동	243	231	12	2	-	2	-	-	-	3	1	2
여서동	151	78	73	2	-	2	11	7	4	13	2	11
문수동	233	134	99	5	1	4	10	4	6	15	-	15
미평동	105	43	62	13	5	8	-	-	-	8	1	7
둔덕동	84	37	47	4	1	3	4	4	-	2	-	2
만덕동	148	91	57	5	2	3	4	2	2	15	7	8
쌍봉동	204	95	109	26	9	17	9	7	2	15	-	15
시전동	141	45	96	7	2	5	2	2	-	12	-	12
여천동	151	57	94	7	3	4	15	4	11	23	2	21
주삼동	48	16	32	2	-	2	3	-	3	6	5	1
삼일동	114	98	16	-	-	-	-	-	-	20	19	1
묘도동	8	-	8	-	-	-	-	-	-	1	-	1

자료 : 민원지적과

7. 외국인 국적별 등록현황 (2-2) Registered Foreigners by Major Nationality

(Unit : person)(단위 : 명)

연별 읍면동별	구분	베트남 Vietnam			중국 China			영국 United Kingdom			기타 Others		
		계 Sub-total	남 Male	여 Female	계 Sub-total	남 Male	여 Female	계 Sub-total	남 Male	여 Female	계 Sub-total	남 Male	여 Female
2 0 1 0		394	163	231	1,135	776	359	12	7	5	525	376	149
2 0 1 1		482	208	274	1,065	786	279	15	8	7	888	609	279
2 0 1 2		548	233	315	1,040	745	295	17	11	6	1,022	730	292
2 0 1 3		776	444	332	1,046	768	278	14	9	5	1,170	912	258
2 0 1 4		869	518	351	1,065	794	271	12	7	5	1,215	958	257
2 0 1 5		978	598	380	1,084	799	285	15	8	7	1,402	1,119	283
돌산읍		175	142	33	155	141	14	-	-	-	240	221	19
소라면		31	9	22	33	9	24	-	-	-	33	12	21
울촌면		34	10	24	14	1	13	-	-	-	142	127	15
화양면		26	12	14	27	17	10	-	-	-	151	141	10
남면		9	5	4	15	13	2	-	-	-	54	49	5
화정면		7	2	5	4	2	2	-	-	-	37	36	1
삼산면		12	7	5	5	5	-	-	-	-	58	58	-
동문동		17	8	9	28	23	5	1	1	-	11	7	4
한려동		8	4	4	6	2	4	-	-	-	9	6	3
중앙동		22	15	7	41	35	6	-	-	-	28	18	10
충무동		22	16	6	9	5	4	-	-	-	7	5	2
광림동		15	5	10	16	9	7	-	-	-	7	1	6
서강동		17	7	10	9	3	6	2	1	1	6	4	2
대교동		97	81	16	136	126	10	-	-	-	36	31	5
국동		114	84	30	119	115	4	-	-	-	68	58	10
월호동		52	48	4	122	120	2	-	-	-	64	62	2
여서동		55	35	20	37	23	14	-	-	-	33	11	22
문수동		65	37	28	77	62	15	4	2	2	57	28	29
미평동		29	16	13	23	5	18	-	-	-	32	16	16
둔덕동		21	3	18	33	17	16	1	1	-	19	11	8
만덕동		15	5	10	16	6	10	-	-	-	93	69	24
쌍봉동		45	17	28	65	36	29	4	2	2	40	24	16
시전동		33	6	27	36	5	31	1	-	1	50	30	20
여천동		26	10	16	44	19	25	2	1	1	34	18	16
주삼동		13	3	10	5	-	5	-	-	-	19	8	11
삼일동		15	11	4	8	-	8	-	-	-	71	68	3
묘도동		3	-	3	1	-	1	-	-	-	3	-	3

자료:민원지적과

IV. 노동

Labor

Ⅳ. 노 동

Labor

1. 경제활동인구 총괄(여수시)

Economically Active Population (Yeosu City)

(Unit : 1,000 persons) (단위 : 천명)

구분 연 별 분 기 별		15세이상 인구 Population 15 years old and over							경제활동 참가율 (%) Economic participation rate	고용률 (%) Employ ment population ratio	실업률 (%) Unemploy -ment rate	
		경제활동인구 Economically active population				비경제활동인구 Not economically active population						
		취업자 Employed	실업자 Unemploy ed	가사·육아 Housekeeping & caring for child	통학 Attending school	기타 Others						
2 0 1 0		218.8	117.9	114.1	3.8	100.9	51.2	24.9	24.8	53.9	52.6	3.2
2 0 1 1		219.1	125.3	121.9	3.4	93.8	40.9	22.4	30.5	57.2	55.6	2.7
2 0 1 2		225.15	125.2	123.1	2.1	100.0	43.75	22.55	33.7	55.6	54.7	1.7
2 0 1 3		229.45	130.6	127.5	3.1	98.9	46.75	22.35	29.8	56.9	58.6	2.4
2 0 1 4		230.25	134.5	131.4	3.1	95.9	43.85	21.40	30.6	58.4	57.1	2.3
2 0 1 5		232.5	135.3	132.5	2.8	97.3	42.2	21.5	33.6	58.2	57.0	2.1
1 / 2		232.6	135.2	132.4	2.8	97.4	41.3	21.5	34.6	58.1	56.9	2.1
2 / 2		232.4	135.3	132.6	2.7	97.1	43.1	21.4	32.6	58.2	57.0	2.0

자료 : 국가통계포털

주) 1. 2010년 통계연보부터 기존 전라남도 자료에서 여수시 자료로 변경 작성

2. 2013년부터 연간자료는 반기별 자료를 산술평균한 값임

3. 기타는 연소, 연로, 불구 등임

2. 연령별 취업자(여주시)

Employed Persons by Age Group (Yeosu City)

(Unit : 1,000 persons) (단위 : 천명)

구분 연별 분기별	합계 Total	남 Male	여 Female	15~29세 Years old	30~49세 Years old	50세이상 Years old and over
2 0 1 0	114.1	71.4	42.7	13.6	57.0	43.4
2 0 1 1	121.9	74.0	47.9	14.6	58.1	49.2
2 0 1 2	123.1	77.2	46.0	14.9	59.6	48.6
2 0 1 3	127.5	78.5	49.0	16.5	59.5	51.6
2 0 1 4	131.4	79.8	51.6	17.5	60.5	54.6
2 0 1 5	132.5	78.9	53.7	17.8	58.3	56.5
1 / 2	132.4	78.8	53.6	17.3	59.1	56.0
2 / 2	132.6	78.9	53.7	18.2	57.4	57.0

자료 : 국가통계포털

주) 1. 2010년 통계연보부터 기존 전라남도 자료에서 여주시 자료로 변경 작성

2. 2013년부터 연간자료는 반기별 자료를 산술평균한 값임.

3. 교육정도별 취업자(여수시)

Employed Persons by Educational Attainment (Yeosu City)

(Unit : 1,000 persons) (단위 : 천명)

구분 연별 분기별	합계 Total	초등학교졸 이하 Elementary School or lower	중 졸 Middle School	고 졸 High School	대 졸 이 상 College / Uni. or higher
2 0 1 0	114.1	18.8	12.9	45.6	36.8
2 0 1 1
2 0 1 2
2 0 1 3
2 0 1 4
2 0 1 5

자료 : 국가통계포털

※ 2010년 통계연보부터 기존 전라남도 자료에서 여수시 자료로 변경 작성

4. 산업별 취업자 (여수시)

Employed Persons by Industry (Yeosu City)

(Unit : 1,000 persons) (단위 : 천명, %)

구분 연별 분기별	합계 Total		농림어업 Agriculture, forestry and fishing		광 공 업 Mining and manufacturing				사회간접자본 및 기타사업서비스업 Social overhead capital and other services					
	구성비 Composition		구성비 Composition		구성비 Composition	제조업 Manufac turing	구성비 Composition		구성비 Composition	건설업 Construc tion	도소매· 음식숙박업 Wholesale & Retail trade, Restaurants & Hotels	전기·통신· 금융 Electricity, Transport, Telecom & Finance	사업·개인·공공 서비스및기타 Business, Personal, Public service & others	
2 0 1 0	114.1	100%	12.9	11%	17.8	16%			83.4	73%	16.2	21.6	11.3	34.3
2 0 1 1	121.9	100%	14.6	12%	14.7	12%			92.6	76%	18.3	24.2	12.5	37.7
2 0 1 2	123.1	100%	9.3	8%	13.5	11%			100.4	82%	19.6	26.5	12.2	42.1
2 0 1 3	127.5	100%	8.9	7%	13.2	10%			105.5	83%	20.1	26.6	13.3	45.5
2 0 1 4	131.4	100%	9.5	7%	15.6	12%			106.3	81%	18.7	29.7	14.1	43.9
2 0 1 5	132.5	100.0	8.1	6.1	17.2	12.9			107.3	80.9	20.2	31.3	13.2	42.7
1 / 2	132.4	100%	7.9	6%	17.2	13%			107.3	81%	18.6	31.8	13.2	43.7
2 / 2	132.6	100%	8.3	6%	17.1	13%			107.2	81%	21.8	30.7	13.1	41.6

자료 : 국가통계포털

주) 1. 2010년 통계연보부터 기존 전라남도 자료에서 여수시 자료로 변경 작성

2. 2013년부터 연간자료는 분기별 자료를 산술평균한 값임.

5. 직업별 취업자 (여수시)(4-1)

Employed Persons by Occupation (Yeosu City)

(Unit : 1,000 persons) (단위 : 천명, %)

구 분 연 별	합 계 Total		관리자 Managers		사무종사자 Clerks		서비스종사자 Service workers	
			구성비 Composition		구성비 Composition		구성비 Composition	
2 0 1 0	114.1	100%	19	16%	14	13%	22	19%
2 0 1 1	121.9	100%	20.2	17%	16.3	13%	23.9	20%

자료 : 국가통계포털

주) 1. 2010년 통계연보부터 기존 전라남도 자료에서 여수시 자료로 변경 작성

2. 2011년 연간자료는 분기별 자료를 산술평균한 값임.

5. 직업별 취업자 (여수시)(4-2)

Employed Persons by Occupation (Yeosu City)

(Unit : 1,000 persons) (단위 : 천명, %)

구 분 연 별	농업어업 숙련 근로자 Skilled Agricultural Forestry and Fishery Workers		기능원 및 관련 기능종사자 Craft & related trad workers		단순노무종사자 Elementary occupations	
	구성비 Composition		구성비 Composition		구성비 Composition	
2 0 1 0	12	11%	31	28%	15	13%
2 0 1 1	14.2	12%	30.7	25%	16.8	14%

자료 : 국가통계포털

주) 1. 2010년 통계연보부터 기존 전라남도 자료에서 여수시 자료로 변경 작성

2. 2011년 연간자료는 분기별 자료를 산술평균한 값임.

5. 직업별 취업자 (여수시)(4-3)

Employed Persons by Occupation (Yeosu City)

(Unit : 1,000 persons) (단위 : 천명, %)

구분 연 별 분기별	합 계 Total		관리자, 전문가 및 관련종사자 Managers, Professionals and Related Workers		사무종사자 Clerks		서비스 및 판매종사자 Service and Sales workers	
			구성비 Composition		구성비 Composition		구성비 Composition	
2 0 1 2	123.1	100%	20.0	16%	16.8	14%	27.0	22%
2 0 1 3	127.4	100%	20.0	16%	20.0	16%	27.2	21%
2 0 1 4	131.4	100%	19.1	15%	20.4	15%	26.9	20%
2 0 1 5	132.5	1.0	17.5	0.1	21.1	0.2	29.0	0.2
1 / 2	132.4	100%	17.3	13%	21.2	16%	28.6	22%
2 / 2	132.6	100%	17.7	13%	21.0	16%	29.4	22%

자료 : 국가통계포털

주) 1. 2010년 통계연보부터 기존 전라남도 자료에서 여수시 자료로 변경 작성

2. 2013년 연간자료는 반기별 자료를 산술평균한 값임.

5. 직업별 취업자 (여수시)(4-4)

Employed Persons by Occupation (Yeosu City)

(Unit : 1,000 persons) (단위 : 천명, %)

구분 연 별 분기별	농림어업 숙련 근로자 Skilled Agricultural Forestry and Fishery Workers		기능·기계조작·조립 종사자 Craft, Machine Operating and Assembling Workers		단순노무종사자 Elementary worker	
		구성비 Composition		구성비 Composition		구성비 Composition
2 0 1 2	8.7	7%	33.8	27%	17.0	14%
2 0 1 3	8.4	7%	33.3	26%	18.6	15%
2 0 1 4	8.6	7%	33.4	25%	23.1	18%
2 0 1 5	7.1	0.1	36.3	0.3	21.7	0.2
1 / 2	7.0	5%	35.1	27%	23.3	18%
2 / 2	7.1	5%	37.4	28%	20.1	15%

자료 : 국가통계포털

주) 1. 2010년 통계연보부터 기존 전라남도 자료에서 여수시 자료로 변경 작성

2. 2013년 연간자료는 반기별 자료를 산술평균한 값임.

6. 노동조합 (4-1) Labor Unions

(Unit : establishment, person) (단위 : 개, 명)

연별 분야별	구분	계 Total			단위노동조합 Unit Unions		
		조합수 Number of unions	조합원 No. of union members			조합수 Number of unions	조합원 No. of union members
			계 Total	남 Male	여 Female		
2 0 1 0		100	15,299	14,666	633	59	8,767
2 0 1 1		105	17,359	16,611	748	63	10,718
2 0 1 2		105	17,716	16,924	792	64	6,736
2 0 1 3		109	17,899	17,105	794	64	4,696

자료 : 산단지원과

6. 노동조합 (4-2) Labor Unions

(Unit : establishment, person) (단위 : 개, 명)

연별 분야별	구분	단위노동조합 Unit Unions		지부 또는 분회등 Chapters and Branches			
		조합원 No. of union members		조합수 Number of unions	조합원 No. of union members		
		남 Male	여 Female		계 Total	남 Male	여 Female
2 0 1 0		8,290	477	41	6,532	6,376	156
2 0 1 1		10,134	584	42	6,641	6,477	164
2 0 1 2		6,630	106	41	10,980	10,294	686
2 0 1 3		4,593	103	45	13,203	12,512	691

자료 : 산단지원과

6. 노동조합 (4-3) Labor Unions

(Unit : establishment, person) (단위 : 개, 명)

연별 분야별	구분	계 Total			한국노총 Federation of Korean Trade Unions				
		조합수 Number of unions	조합원 No. of union members			조합수 Number of unions	조합원 No. of union members		
			계 Total	남 Male	여 Female		계 Total	남 Male	여 Female
2 0 1 4		114	17,456	16,730	726	46	5,223	5,039	184
2 0 1 5		117	19,276	18,526	750	47	5,343	5,150	193
공공·공익		10	643	617	26	3	86	76	10
관 광		-	-	-	-	-	-	-	-
광 산		-	-	-	-	-	-	-	-
건 설 산 업		4	5,204	4,814	390	-	-	-	-
금 속		5	335	321	14	5	335	321	14
담배·인삼		-	-	-	-	-	-	-	-
대 학		-	-	-	-	-	-	-	-
병 원		-	-	-	-	-	-	-	-
사무·금융		5	343	227	116	-	-	-	-
서 비 스		-	-	-	-	-	-	-	-
섬 유		21	4,811	4,798	13	-	-	-	-
아 파 트		-	-	-	-	-	-	-	-
언 론		1	30	30	-	-	-	-	-
연 합		2	44	42	2	2	44	42	2
외 국 기 관		-	-	-	-	-	-	-	-
자 동 차		3	315	315	-	3	315	315	-
전 교 조		3	1,147	1,147	-	-	-	-	-
전 력		-	-	-	-	-	-	-	-
철 도		-	-	-	-	-	-	-	-
체 신		1	186	154	32	1	186	154	32
택 시		21	213	210	3	11	154	151	3
통 신		1	4	4	-	-	-	-	-
항 운		3	200	200	-	3	200	200	-
해 상		1	1,063	1,063	-	1	1,063	1,063	-
화 학		21	3,099	2,967	132	18	2,960	2,828	132
기 타		15	1,639	1,617	22	-	-	-	-

자료 : 산단지원과

6. 노동조합 (4-4) Labor Unions

(Unit : establishment, person) (단위 : 개, 명)

연별 분야별	구분	민주노총 Korean Confederation of Trade Unions				전국노총 National Federation of Trade Unions				미가맹 Non-affiliation unions			
		조합수 Number of unions	조합원 No. of union members			조합수 Number of unions	조합원 No. of union members			조합수 Number of unions	조합원 No. of union members		
			계 Total	남 Male	여 Female		계 Total	남 Male	여 Female		계 Total	남 Male	여 Female
2014		45	10,364	9,867	497	-	-	-	-	23	1,869	1,824	45
2015		46	12,055	11,547	508	-	-	-	-	24	1,878	1,829	49
공공·공익		7	557	541	16						-		
관 광			-								-		
광 산			-								-		
건 설 산 업		4	5,204	4,814	390						-		
금 속			-								-		
담배·인삼			-								-		
대 학			-								-		
병 원			-								-		
사무·금융		4	213	130	83					1	130	97	33
서 비 스			-								-		
섬 유		21	4,811	4,798	13						-		
아 파 트			-								-		
언 론		1	30	30	-						-		
연 합			-								-		
외 국 기 관			-								-		
자 동 차			-								-		
전 교 조		3	1,147	1,147	-						-		
전 력			-								-		
철 도			-								-		
체 신			-								-		
택 시		5	7	7	-					5	52	52	-
통 신			-							1	4	4	-
항 운			-								-		
해 상			-								-		
화 학			-							3	139	139	-
기 타		1	86	80	6					14	1,553	1,537	16

자료 : 산단지원과

7. 산업연맹별 노동조합(7-1) Labor Unions by Industrial Federation

(Unit : establishment, person) (단위 : 개 명)

분야별 연 별	합 계 Total		섬 유 Textile		광 산 Mine		외국기관 Foreign organization		통 신 Communication		항 운 Marine transport		금 융 Banking & finance		화 학 Chemicals	
	조합수 Number of unions	조합원수 No. of unions Members	조합수 Number of unions	조합원수 No. of unions Members	조합수 Number of unions	조합원수 No. of unions Members	조합수 Number of unions	조합원수 No. of unions Members	조합수 Number of unions	조합원수 No. of unions Members	조합수 Number of unions	조합원수 No. of unions Members	조합수 Number of unions	조합원수 No. of unions Members	조합수 Number of unions	조합원수 No. of unions Members
2 0 1 0	100	15,299							1	186	2	280			25	4,223
2 0 1 1	105	17,359							1	186	3	213			36	7,450
2 0 1 2	105	17,716	6	2,839	-	-	-	-	-	-	3	207	4	266	29	4,928
2 0 1 3	109	17,899	16	4,207	-	-	-	-	1	86	3	208	4	266	18	2,941

자료 : 산단지원과

7. 산업연맹별 노동조합(7-2) Labor Unions by Industrial Federation

(Unit : establishment, person) (단위 : 개 명)

분야별 연 별	금 속 Metal		연 합 United		출 판 Printing		자 동 차 Automobile		관 광 Tourism		택 시 Taxi		고 무 Rubber		사 무 Clerical	
	조합수 Number of unions	조합원수 No. of unions Members	조합수 Number of unions	조합원수 No. of unions Members	조합수 Number of unions	조합원수 No. of unions Members	조합수 Number of unions	조합원수 No. of unions Members	조합수 Number of unions	조합원수 No. of unions Members	조합수 Number of unions	조합원수 No. of unions Members	조합수 Number of unions	조합원수 No. of unions Members	조합수 Number of unions	조합원수 No. of unions Members
2 0 1 0	1	40	5	195			15	1,056			9	135			4	246
2 0 1 1	1	27	5	202			15	1,622			9	107			4	246
2 0 1 2	3	226	4	295			3	315	-	-	15	137	-	-	-	-
2 0 1 3	3	209	5	191			3	315			15	137				

자료 : 산단지원과

7. 산업연맹별 노동조합(7-3) Labor Unions by Industrial Federation

(Unit : establishment, person) (단위 : 개, 명)

분야별 연 별	언 론 Tourism		병 원 Hospital		대 학 University		건 설 Construction		전문기술 professional Technical Service		전 력 Power Plants		선 원 Seamen		체 신 Postal Service		기 타 Other	
	조합수 Number of unions	조합원수 No. of unions Members	조합수 Number of unions	조합원수 No. of unions Members	조합수 Number of unions	조합원수 No. of unions Members	조합수 Number of unions	조합원수 No. of unions Members	조합수 Number of unions	조합원수 No. of unions Members	조합수 Number of unions	조합원수 No. of unions Members	조합수 Number of unions	조합원수 No. of unions Members	조합수 Number of unions	조합원수 No. of unions Members	조합수 Number of unions	조합원수 No. of unions Members
2 0 1 0	1	43					3	4,330					1	900			33	3,665
2 0 1 1	1	38					3	4,330					1	1,047			26	1,891
2 0 1 2	1	38	-	-	-	-	2	4,300	-	-	2	262	1	1,063	1	186	31	2,654
2 0 1 3	1	38					3	4,450					1	1,063	1	186	35	3,602

자료 : 산단지원과

7. 산업연맹별 노동조합(7-4) Labor Unions by Industrial Federation

(Unit : establishment, person) (단위 : 개, 명)

분야별 연별	합 계 Total		공공·공익 Common benefit		관 광 Tourism		광 산 Mine		건설산업 Construction		금 속 Metal		담배·인삼 Cigarette · ginseng		대 학 University	
	조합수 Number of unions	조합원수 No. of unions Members	조합수 Number of unions	조합원수 No. of unions Members	조합수 Number of unions	조합원수 No. of unions Members	조합수 Number of unions	조합원수 No. of unions Members	조합수 Number of unions	조합원수 No. of unions Members	조합수 Number of unions	조합원수 No. of unions Members	조합수 Number of unions	조합원수 No. of unions Members	조합수 Number of unions	조합원수 No. of unions Members
2014	114	17,456	10	636					4	5,204	5	238				
2015	117	19,276	10	643					4	5,204	5	335				

자료 : 산단지원과

7. 산업연맹별 노동조합(7-5) Labor Unions by Industrial Federation

(Unit : establishment, person) (단위 : 개, 명)

분야별 연별	병 원 Hospital		사무·금융 Clerical, Banking & finance		서 비 스 Service		섬 유 Textile		아 파 트 Apartment		언 론 Press		연 합 United	
	조합수 Number of unions	조합원수 No. of unions Members	조합수 Number of unions	조합원수 No. of unions Members	조합수 Number of unions	조합원수 No. of unions Members	조합수 Number of unions	조합원수 No. of unions Members	조합수 Number of unions	조합원수 No. of unions Members	조합수 Number of unions	조합원수 No. of unions Members	조합수 Number of unions	조합원수 No. of unions Members
2014			4	213			20	3,121			1	30	2	43
2015			5	343			21	4,811			1	30	2	44

자료 : 산단지원과

7. 산업연맹별 노동조합(7-6) Labor Unions by Industrial Federation

(Unit : establishment, person) (단위 : 개, 명)

분야별 연별	외국기관 Foreign organization		자 동 차 Automobile		전 교 조 KTU		전 력 Electric power		철 도 Railway		체 신 Communication	
	조합수 Number of unions	조합원수 No. of unions Members	조합수 Number of unions	조합원수 No. of unions Members	조합수 Number of unions	조합원수 No. of unions Members	조합수 Number of unions	조합원수 No. of unions Members	조합수 Number of unions	조합원수 No. of unions Members	조합수 Number of unions	조합원수 No. of unions Members
2014			3	315	3	1,147					1	86
2015			3	315	3	1,147					1	186

자료 : 산단지원과

7. 산업연맹별 노동조합(7-7) Labor Unions by Industrial Federation

(Unit : establishment, person) (단위 : 개, 명)

분야별 연별	택 시 Taxi		통 신 Communications		항 운 Marine transport		해 상 Marine		화 학 Chemicals		기 타 Others	
	조합수 Number of unions	조합원수 No. of unions Members	조합수 Number of unions	조합원수 No. of unions Members	조합수 Number of unions	조합원수 No. of unions Members	조합수 Number of unions	조합원수 No. of unions Members	조합수 Number of unions	조합원수 No. of unions Members	조합수 Number of unions	조합원수 No. of unions Members
2014	16	160	1	186	2	185	1	1,063	18	2,900	23	1,869
2015	21	213	1	4	3	200	1	1,063	21	3,099	15	1,639

자료 : 산단지원과

V. 사 업 체
Establishment

V. 사업체

Establishment

1. 사업체 총괄(2-1) Summary of Establishments by Industry

(Unit : each person) (단위 : 개소 명)

연별 대분류별				구분				합 계 Total					조 직 형 태 별 By type of organization							
								사업체수 Establishments		종 사 자 수 Workers			개 인 Individuals		회사법인 Incorporated company		회사이외법인 Non-Business corporation		비법인 Non-corporation association	
				여성대표자	계 Total	남성 Male	여성 Female	사업체수 Estab.	종사자수 Workers	사업체수 Estab.	종사자수 Workers	사업체수 Estab.	종사자수 Workers	사업체수 Estab.	종사자수 Workers	사업체수 Estab.	종사자수 Workers			
2	0	1	0	20,177	8,920	97,643	61,482	36,161	16,765	35,670	1,774	44,570	669	13,868	969	3,535				
2	0	1	1	20,536	9,118	100,332	63,328	37,004	16,989	36,844	1,893	46,349	674	13,198	980	3,941				
2	0	1	2	21,124	9,352	103,108	64,441	38,667	17,398	37,524	2,061	47,263	689	14,138	976	4,183				
2	0	1	3	21,535	9,607	105,795	65,364	40,431	17,616	39,159	2,179	47,241	717	14,567	1,023	4,828				
2	0	1	4	22,457	9,897	111,004	69,232	41,772	18,257	40,821	2,376	50,937	769	14,505	1,055	4,740				
2	0	1	5	22,850	10,064	112,829	69,749	43,080	18,565	41,735	2,442	51,297	769	14,717	1,074	5,080				
A. 농업 임업 및 어업 (01~03)				38	1	1,047	641	406	0	0	6	43	6	69	26	935				
B. 광 업 (0 5 ~ 0 8)				3	0	43	38	5	0	0	3	43	0	0	0	0				
C. 제 조 업 (1 0 ~ 3 3)				1,265	421	20,737	17,746	2,991	933	2,794	307	17,609	20	274	5	60				
D. 전기 가스 증기 및 수도사업 (35 ~ 36)				28	0	1,057	952	105	1	3	18	812	9	242	0	0				
E. 하수 · 폐기물 처리 원료재생 및 환경 복 원 업 (3 7 ~ 3 9)				75	11	1,119	978	141	18	60	50	750	7	309	0	0				
F. 건 설 업 (4 1 ~ 4 2)				976	171	13,712	12,072	1,640	402	1,525	574	12,187	0	0	0	0				
G. 도매 및 소매업 (45~47)				6,520	2,996	15,563	7,681	7,882	5,917	11,450	543	3,823	52	263	8	27				
H. 운 수 업 (4 9 ~ 5 2)				1,893	156	7,594	6,853	741	1,602	2,016	270	5,313	21	265	0	0				
I. 숙박 및 음식점업 (55 ~ 56)				5,346	3,752	12,847	3,881	8,966	5,251	11,736	86	1,053	3	30	6	28				
J. 출판 영상 방송통신 및 정보서비스업 (58 ~ 63)				74	8	815	574	241	14	43	30	419	30	353	0	0				
K. 금융 및 보험업 (64 ~ 66)				246	39	3,449	1,189	2,260	25	51	111	2,350	110	1,048						
L. 부동산업 및 임대업 (68 ~ 69)				404	94	1,810	1,196	614	211	338	97	570	3	40	93	862				
M. 전문 과학 및 기술 서비스업 (70 ~ 73)				337	38	2,035	1,494	541	228	700	85	1,010	19	315	5	10				
N. 사업시설관리 및 사업지원 서비스업 (74 ~ 75)				267	60	4,665	3,648	1,017	106	589	150	3,920	8	107	3	49				
O. 공공행정 국방 및 사회보장 행정(84)				129	3	3,348	2,397	951	0	0	0	0	129	3,348						
P. 교 육 서 비 스 업 (8 5)				1,113	549	7,378	2,871	4,507	885	1,729	22	301	177	5,139	29	209				
Q. 보건업 및 사회복지 서비스업(86~87)				659	278	8,088	1,414	6,674	435	4,302	2	12	107	2,336	115	1,438				
R. 예술 스포츠 및 여가관련 서비스업(90~91)				624	291	1,581	814	767	544	973	25	204	21	306	34	98				
S. 협회 및 단체 수리 및 기타 개인 서비스업(94~96)				2,853	1,196	5,941	3,310	2,631	1,993	3,426	63	878	47	273	750	1,364				

자료 : 통계청 「사업체 조사」

주 : 1) 회사법인 사업체를 기준으로 작성 Incorporated company

1. 사업체 총괄(2-2) Summary of Establishments by Industry (Unit : each, person) (단위 : 개소, 명)

연별 대분류별	구분				사 업 체 구 분 별 By type of establishment					
					단 독 Single-unit firm		공장, 지사 Factory, Branch office		본사, 본점 Head office	
					사업체수 Estab.	종사자수 Workers	사업체수 Estab.	종사자수 Workers	사업체수 Estab.	종사자수 Workers
2 0 1 0					19,315	70,646	708	17,941	154	8,999
2 0 1 1					19,630	70,598	730	19,640	176	10,094
2 0 1 2					20,152	71,815	808	23,149	164	8,144
2 0 1 3					20,539	74,731	832	22,553	164	8,511
2 0 1 4					21,359	77,705	906	24,692	192	8,607
2 0 1 5					21,711	81,397	948	25,124	191	6,308
A. 농업 임업 및 어업 (01~03)					35	1,007	3	40		
B. 광업 (05 ~ 08)					2	33			1	10
C. 제조업 (10 ~ 33)					1,155	6,673	86	12,429	24	1,635
D. 전기 가스 증기 및 수도사업 (35 ~ 36)					10	243	18	814		
E. 하수 · 폐기물 처리 원료재생 및 환경복원업 (37 ~ 39)					59	547	11	428	5	144
F. 건설업 (41 ~ 42)					914	10,882	37	1,292	25	1,538
G. 도매 및 소매업 (45~47)					6,272	13,512	213	1,774	35	277
H. 운수업 (49 ~ 52)					1,798	5,675	70	1,188	25	731
I. 숙박 및 음식점업 (55 ~ 56)					5,285	12,141	59	611	2	95
J. 출판 영상 방송통신 및 정보서비스업 (58 ~ 63)					56	543	17	217	1	55
K. 금융 및 보험업 (64 ~ 66)					31	107	188	2,917	27	425
L. 부동산업 및 임대업 (68 ~ 69)					339	1,326	61	435	4	49
M. 전문 과학 및 기술 서비스업 (70 ~ 73)					289	1,371	39	483	9	181
N. 사업시설관리 및 사업지원 서비스업 (74 ~ 75)					226	3,722	31	598	10	345
O. 공공행정 국방 및 사회보장 행정(84)					124	3,327	5	21		
P. 교육 서비스업 (85)					1,078	6,280	27	847	8	251
Q. 보건업 및 사회복지 서비스업(86~87)					616	6,827	34	773	9	488
R. 예술 스포츠 및 여가관련 서비스업(90~91)					619	1,528	4	21	1	32
S. 협회 및 단체 수리 및 기타 개인 서비스업(94~96)					2,803	5,653	45	236	5	52

자료 : 통계청 「사업체 조사」

주 : 1) 회사법인 사업체를 기준으로 작성 Incorporated company

2. 종사자규모별 사업체수 및 종사자수(2-1)

Number of Establishments and Workers, by Workforce Size

(Unit : each, person) (단위 : 개소, 명)

연별 대분류별					구분					합 계					1~4명 Perons		5~9명 Persons		10~19명 Persons		20~49명 Persons	
										사업체수 Establishments		종 사 자 수 Workers										
						여성대표자	계 Total	남 Male	여 Female	사업체수 Estab.	종사자수 Workers	사업체수 Estab.	종사자수 Workers	사업체수 Estab.	종사자수 Workers	사업체수 Estab.	종사자수 Workers	사업체수 Estab.	종사자수 Workers			
2	0	1	0		20,177	8,920	97,643	61,482	36,161	17,537	29,969	1,215	7,885	710	9,448	448	13,435					
2	0	1	1		20,536	9,118	100,332	63,328	37,004	17,744	30,696	1,368	9,005	729	9,743	434	13,004					
2	0	1	2		21,124	9,352	103,108	64,441	38,667	18,073	30,828	1,650	10,457	707	9,638	451	13,835					
2	0	1	3		21,535	9,607	105,795	65,364	40,431	18,287	31,974	1,725	11,016	793	10,583	470	14,404					
2	0	1	4		22,457	9,897	111,004	69,232	41,772	19,020	33,358	1,862	11,869	796	10,602	495	15,126					
2	0	1	5		22,850	10,064	112,829	69,749	43,080					
A. 농업 임업 및 어업 (01~03)					38	1	1,047	641	406	...												
B. 광 업 (0 5 ~ 0 8)					3	0	43	38	5													
C. 제 조 업 (1 0 ~ 3 3)					1,265	421	20,737	17,746	2,991													
D. 전기 가스 증기 및 수도사업 (35 ~ 36)					28	0	1,057	952	105													
E. 하수 · 폐기물 처리 원료재생 및 환경 복 원 업 (3 7 ~ 3 9)					75	11	1,119	978	141													
F. 건 설 업 (4 1 ~ 4 2)					976	171	13,712	12,072	1,640													
G. 도매 및 소매업 (45~47)					6,520	2,996	15,563	7,681	7,882													
H. 운 수 업 (4 9 ~ 5 2)					1,893	156	7,594	6,853	741													
I. 숙박 및 음식점업 (55 ~ 56)					5,346	3,752	12,847	3,881	8,966													
J. 출판 영상 방송통신 및 정보서비스업 (58 ~ 63)					74	8	815	574	241													
K. 금융 및 보험업 (64 ~ 66)					246	39	3,449	1,189	2,260													
L. 부동산업 및 임대업 (68 ~ 69)					404	94	1,810	1,196	614													
M. 전문 과학 및 기술 서비스업 (70 ~ 73)					337	38	2,035	1,494	541													
N. 사업시설관리 및 사업지원 서비스업 (74 ~ 75)					267	60	4,665	3,648	1,017													
O. 공공행정 국방 및 사회보장 행정(84)					129	3	3,348	2,397	951													
P. 교 육 서 비 스 업 (8 5)					1,113	549	7,378	2,871	4,507													
Q. 보건업 및 사회복지 서비스업(86~87)					659	278	8,088	1,414	6,674													
R. 예술 스포츠 및 여가관련 서비스업(90~91)					624	291	1,581	814	767													
S. 협회 및 단체 수리 및 기타 개인 서비스업(94~96)					2,853	1,196	5,941	3,310	2,631													

자료 : 통계청 「사업체 조사」

2. 종사자규모별 사업체수 및 종사자수(2-2)

Number of Establishments and Workers, by Workforce Size

(Unit : each, person) (단위 : 개소, 명)

연별 대분류별	구분				50~99명 Persons		100~299명 Persons		300~499명 Persons		500~999명 Persons		1000명 이상 or more	
					사업체수 Estab.	종사자수 Workers	사업체수 Estab.	종사자수 Workers	사업체수 Estab.	종사자수 Workers	사업체수 Estab.	종사자수 Workers	사업체수 Estab.	종사자수 Workers
2	0	1	0		166	11,392	82	13,540	10	3,877	6	4,215	3	3,882
2	0	1	1		152	10,494	87	13,897	12	4,648	7	4,791	3	4,054
2	0	1	2		138	9,495	82	12,927	10	3,721	10	8,026	3	4,181
2	0	1	3		157	10,843	84	13,183	7	2,800	9	6,895	3	4,097
2	0	1	4		169	11,380	95	14,959	8	3,075	10	7,717	2	2,918
2	0	1	5	
A. 농업 임업 및 어업 (01~03)														
B. 광업 (05 ~ 08)														
C. 제조업 (10 ~ 33)														
D. 전기 가스 증기 및 수도사업 (35 ~ 36)														
E. 하수 · 폐기물 처리 원료재생 및 환경복원업 (37 ~ 39)														
F. 건설업 (41 ~ 42)														
G. 도매 및 소매업 (45~47)														
H. 운수업 (49 ~ 52)														
I. 숙박 및 음식점업 (55 ~ 56)														
J. 출판 영상 방송통신 및 정보서비스업 (58 ~ 63)														
K. 금융 및 보험업 (64 ~ 66)														
L. 부동산업 및 임대업 (68 ~ 69)														
M. 전문 과학 및 기술 서비스업 (70 ~ 73)														
N. 사업시설관리 및 사업지원 서비스업 (74 ~ 75)														
O. 공공행정 국방 및 사회보장 행정(84)														
P. 교육 서비스업 (85)														
Q. 보건업 및 사회복지 서비스업(86~87)														
R. 예술 스포츠 및 여가관련 서비스업(90~91)														
S. 협회 및 단체 수리 및 기타 개인 서비스업(94~96)														

자료 : 통계청 「사업체 조사」

3. 산업별 사업체수 및 종사자수(5-1)

Number of Establishments and Workers by Industry

(Unit : each, person) (단위 : 개, 명)

구분 연 별 읍 면 동 별	합 계 Total				농업 · 임업 · 어업 Agriculture, forestry and fishing		광 업 Mining and quarrying		제 조 업 Manufacturing	
	사업체수 Establishments	종 사 자 수 Workers								
		계 Total	남성 Male	여성 Female	사업체수 Estab.	종사자수 Workers	사업체수 Estab.	종사자수 Workers	사업체수 Estab.	종사자수 Workers
2 0 1 0	20,177	97,643	61,482	36,161	52	721	4	54	1,109	16,839
2 0 1 1	20,536	100,332	63,328	37,004	56	1,173	3	34	1,144	18,696
2 0 1 2	21,124	103,108	64,441	38,667	46	1,322	2	37	1,136	20,111
2 0 1 3	21,535	105,795	65,364	40,431	41	1,297	2	32	1,175	19,888
2 0 1 4	22,457	111,004	69,232	41,772	45	1,313	2	31	1,219	20,347
2 0 1 5	22,850	112,829	69,749	43,080	1,230	1,613	3	43	1,265	20,737
돌 산 읍	1,070	3,902	2,025	1,877	4	14	-	-	104	684
소 라 면	905	4,622	2,810	1,812	1,198	881	2	33	57	362
울 촌 면	457	2,079	1,198	881	2	9	-	-	51	376
화 양 면	319	1,381	797	584	1	6	-	-	46	447
남 면	208	652	397	255	5	156	-	-	3	6
화 정 면	123	416	237	179	7	137	-	-	3	11
삼 산 면	205	777	446	331	9	331	-	-	3	9
동 문 동	381	1,424	749	675	-	-	-	-	20	48
한 려 동	399	1,868	962	906	-	-	-	-	20	36
중 앙 동	1,512	3,812	1,690	2,122	-	-	-	-	60	136
충 무 동	618	1,659	729	930	-	-	-	-	53	102
광 림 동	539	2,324	1,250	1,074	-	-	-	-	23	42
서 강 동	684	1,605	531	1,074	-	-	-	-	53	101
대 교 동	1,129	3,281	1,732	1,549	1	35	-	-	60	280
국 동	752	2,208	1,138	1,070	-	-	-	-	38	255
월 호 동	295	2,237	1,704	533	-	-	-	-	10	982
여 서 동	1,365	4,858	2,027	2,831	-	-	-	-	19	34
문 수 동	1,385	4,971	2,197	2,774	-	-	-	-	35	76
미 평 동	787	2,543	1,363	1,180	1	12	-	-	34	126
둔 덕 동	528	2,816	1,847	969	-	-	-	-	56	309
만 덕 동	355	2,593	1,467	1,126	-	-	-	-	43	733
쌍 봉 동	3,253	14,479	6,186	8,293	1	22	1	10	70	235
시 전 동	2,078	6,424	3,062	3,362	1	10	-	-	93	236
여 천 동	2,078	9,473	6,023	3,450	-	-	-	-	97	365
주 삼 동	603	5,315	4,081	1,234	-	-	-	-	44	398
삼 일 동	780	25,025	23,056	1,969	-	-	-	-	167	14,344
묘 도 동	42	85	45	40	-	-	-	-	3	4

자료 : 통계청 「사업체 조사」

3. 산업별 사업체수 및 종사자수(5-2)

Number of Establishments and Workers by Industry

(Unit : each, person) (단위 : 개, 명)

연별 읍면동별	구분 전기·가스·증기 및 수도사업 Electricity, gas, Steam and water supply		하수폐기물처리 원료재생 및 환경복원업 Sewerage, waste management, materials recovery and remediation activities		건 설 업 Construction		도매 및 소매업 Wholesale and retail trade		운 수 업 Transportation	
	사업체수 Estab.	종사자수 Workers	사업체수 Estab.	종사자수 Workers	사업체수 Estab.	종사자수 Workers	사업체수 Estab.	종사자수 Workers	사업체수 Estab.	종사자수 Workers
2 0 1 0	22	651	52	860	700	14,024	5,756	13,679	1,655	6,710
2 0 1 1	21	686	60	928	740	14,040	5,810	13,806	1,648	6,150
2 0 1 2	24	681	68	905	770	12,762	6,015	14,087	1,742	6,310
2 0 1 3	29	951	67	1,117	806	11,633	6,174	15,264	1,658	6,401
2 0 1 4	29	1,011	72	1,027	909	14,430	6,308	15,318	1,990	6,992
2 0 1 5	28	1,057	75	1,119	976	13,712	6,520	15,563	1,893	7,594
돌 산 읍	2	129	2	14	15	73	301	735	103	248
소 라 면	1	3	9	87	62	974	239	595	95	207
울 촌 면	-	-	8	36	24	213	135	277	50	229
화 양 면	-	-	-	-	18	71	70	220	31	33
남 면	1	5	-	-	1	4	37	73	7	15
화 정 면	4	16	-	-	-	-	19	32	1	1
삼 산 면	4	34	-	-	1	4	50	69	8	20
동 문 동	-	-	-	-	6	39	94	187	35	81
한 려 동	-	-	1	9	6	15	95	182	29	379
중 양 동	-	-	-	-	9	32	913	1,725	31	131
충 무 동	-	-	1	2	13	40	222	517	34	37
광 립 동	-	-	3	57	26	270	146	510	62	292
서 강 동	-	-	-	-	2	5	333	591	20	34
대 교 동	-	-	-	-	33	247	391	720	58	295
국 동	-	-	4	14	17	61	205	585	124	203
월 호 동	-	-	2	254	1	3	67	231	62	67
여 서 동	-	-	2	32	9	55	243	703	182	403
문 수 동	-	-	-	-	27	307	255	683	147	281
미 평 동	1	61	2	10	30	159	184	395	77	391
둔 덕 동	1	11	2	7	33	178	132	400	92	453
만 덕 동	2	46	4	35	10	76	60	161	66	443
쌍 봉 동	1	27	3	24	95	1,074	734	1,918	147	376
시 전 동	-	-	4	48	91	565	709	1,387	123	338
여 천 동	1	3	4	24	224	2,767	576	1,554	139	383
주 삼 동	1	3	4	56	97	1,977	159	581	70	481
삼 일 동	9	719	20	410	122	4,499	138	513	97	1,766
묘 도 동	-	-	-	-	4	4	13	19	3	7

자료 : 통계청 「사업체 조사」

3. 산업별 사업체수 및 종사자수(5-3)

Number of Establishments and Workers by Industry

(Unit : each, person) (단위 : 개, 명)

연 별 읍 면 동 별	구 분	숙박 및 음식점업 Accommodation and Food Service Activities		출판 영상 방송통신 및 정보서비스업 Information and communications		금융 및 보험업 Financial and insurance activities		부동산업 및 임대업 Real estate activities and renting and leasing		전문 과학 및 기술 서비스업 Professional, scientific and technical activities	
		사업체수 Estab.	종사자수 Workers	사업체수 Estab.	종사자수 Workers	사업체수 Estab.	종사자수 Workers	사업체수 Estab.	종사자수 Workers	사업체수 Estab.	종사자수 Workers
2 0 1 0		4,614	10,073	90	875	232	3,248	303	1,486	249	1,637
2 0 1 1		4,731	10,785	82	838	238	3,413	305	1,454	266	1,684
2 0 1 2		4,907	11,499	81	969	245	3,428	332	1,565	265	1,663
2 0 1 3		5,024	11,947	83	868	248	3,185	354	1,733	293	1,766
2 0 1 4		5,229	12,954	79	729	248	3,384	382	1,777	317	2,043
2 0 1 5		5,346	12,847	74	815	246	3,449	404	1,810	337	2,035
돌 산 읍		310	760	3	15	5	43	14	48	10	65
소 라 면		187	391	2	9	6	48	19	99	8	63
울 춘 면		69	121	2	65	4	59	8	12	2	13
화 양 면		68	129	1	3	2	16	1	1	2	96
남 면		75	139	7	23	3	12	-	-	1	1
화 정 면		36	62	2	7	3	10	-	-	-	-
삼 산 면		78	102	5	11	2	25	1	2	-	-
동 문 동		101	209	2	11	3	21	7	16	8	16
한 려 동		139	626	2	12	3	45	7	17	3	7
중 앙 동		255	571	2	3	19	183	9	35	18	38
충 무 동		119	208	1	6	12	150	8	9	3	11
광 립 동		99	230	1	2	10	131	8	24	10	46
서 강 동		115	165	-	-	9	99	3	17	2	14
대 교 동		361	797	2	14	14	115	10	14	5	31
국 동		117	253	1	4	5	37	17	77	4	11
월 호 동		51	277	1	3	1	14	5	64	1	3
여 서 동		418	993	1	6	13	152	21	126	21	101
문 수 동		435	965	8	128	17	290	18	108	13	51
미 평 동		192	345	4	13	5	23	14	50	4	6
둔 덕 동		50	139	4	23	-	-	13	97	13	64
만 덕 동		67	182	1	5	1	3	10	60	5	18
쌍 봉 동		1,072	2,992	9	338	78	1,610	79	287	102	546
시 전 동		355	815	6	72	21	307	57	252	36	150
여 천 동		427	900	6	39	6	35	36	120	47	340
주 삼 동		55	134	-	-	2	10	18	72	9	137
삼 일 동		89	329	1	3	1	6	21	203	8	203
묘 도 동		6	13	-	-	1	5	-	-	2	4

자료 : 통계청 「사업체 조사」

3. 산업별 사업체수 및 종사자수(5-4)

Number of Establishments and Workers by Industry

(Unit : each, person) (단위 : 개, 명)

연 별 읍 면 동 별	구 분 사업시설관리 및 사업지원 서비스업 Business facilities management and business support services		공공행정 국방 및 사회보장 행정 Public administration and defence; compulsory social security		교육 서비스업 Education		보건업 및 사회복지 서비스업 Human health and social work activities		예술 스포츠 및 여가관련 서비스업 Arts, sports and recreation related services	
	사업체수 Estab.	종사자수 Workers	사업체수 Estab.	종사자수 Workers	사업체수 Estab.	종사자수 Workers	사업체수 Estab.	종사자수 Workers	사업체수 Estab.	종사자수 Workers
2 0 1 0	185	3,430	121	4,195	1,179	7,463	514	5,616	641	1,418
2 0 1 1	205	3,781	123	3,271	1,192	7,074	551	6,072	642	1,448
2 0 1 2	202	4,494	122	3,247	1,168	7,041	590	6,372	639	1,419
2 0 1 3	238	4,669	124	3,545	1,170	7,283	613	6,847	643	1,565
2 0 1 4	256	4,678	127	3,045	1,137	7,352	647	7,341	626	1,601
2 0 1 5	267	4,665	129	3,348	1,113	7,378	659	8,088	624	1,581
돌 산 읍	4	25	12	218	18	227	33	271	22	54
소 라 면	9	206	3	54	39	465	38	445	24	71
울 촌 면	4	9	4	35	11	104	20	395	7	14
화 양 면	2	9	3	33	11	144	12	93	1	2
남 면	5	10	11	51	13	102	10	24	2	4
화 정 면	-	-	8	54	6	29	10	22	2	3
삼 산 면	-	-	7	68	10	63	6	16	6	6
동 문 동	5	35	6	149	18	370	10	140	8	14
한 려 동	7	23	3	45	16	184	11	172	11	43
중 양 동	18	143	5	291	14	26	33	276	21	38
충 무 동	4	18	3	53	8	46	26	271	17	23
광 립 동	12	53	3	29	11	57	7	272	15	74
서 강 동	4	15	1	11	15	182	34	238	4	4
대 교 동	5	49	4	69	14	54	14	259	26	47
국 동	4	9	2	33	34	163	25	202	18	30
월 호 동	1	39	4	21	27	114	5	55	7	15
여 서 동	7	58	7	280	127	639	69	831	61	137
문 수 동	7	59	4	186	149	775	35	589	55	106
미 평 동	10	29	2	21	52	332	15	115	27	53
둔 덕 동	2	76	3	27	19	386	12	384	8	78
만 덕 동	6	98	4	52	17	402	11	79	7	111
쌍 봉 동	32	333	9	977	229	975	124	1,750	127	292
시 전 동	28	507	5	153	111	452	39	477	77	173
여 천 동	31	810	5	107	108	765	42	605	56	162
주 삼 동	17	389	5	260	33	288	15	95	13	25
삼 일 동	43	1,663	5	63	2	27	1	4	1	1
묘 도 동	-	-	1	8	1	7	2	8	1	1

자료 : 통계청 「사업체 조사」

3. 산업별 사업체수 및 종사자수(5-5)

Number of Establishments and Workers by Industry

(Unit : each, person) (단위 : 개, 명)

연별 읍면동별	구분	협회 및 단체, 수리 및 기타 개인 서비스업 Membership organizations, repair and other personal services		가구내 고용활동 및 달리 분류되지 않은 자가소비 생산활동 Activities of households as employers; undifferentiated goods-and services-producing activities of households for own use		국제 및 외국기관 Activities of extraterritorial organizations and bodies	
		사업체수 Estab.	종사자수 Workers	사업체수 Estab.	종사자수 Workers	사업체수 Estab.	종사자수 Workers
2010		2,699	4,664	0	0	0	0
2011		2,719	4,999	-	-	-	-
2012		2,770	5,196	-	-	-	-
2013		2,793	5,804	-	-	-	-
2014		2,835	5,631	-	-	-	-
2015		2,853	5,941	-	-	-	-
돌산읍		108	279	-	-	-	-
소라면		99	195	-	-	-	-
울촌면		56	112	-	-	-	-
화양면		50	78	-	-	-	-
남면		27	27	-	-	-	-
화정면		22	32	-	-	-	-
삼산면		15	17	-	-	-	-
동문동		58	88	-	-	-	-
한려동		46	73	-	-	-	-
중앙동		105	184	-	-	-	-
충무동		94	166	-	-	-	-
광림동		103	235	-	-	-	-
서강동		89	129	-	-	-	-
대교동		131	255	-	-	-	-
국동		137	271	-	-	-	-
월호동		50	95	-	-	-	-
여서동		165	308	-	-	-	-
문수동		180	367	-	-	-	-
미평동		133	402	-	-	-	-
둔덕동		88	184	-	-	-	-
만덕동		41	89	-	-	-	-
쌍봉동		340	693	-	-	-	-
시전동		322	482	-	-	-	-
여천동		273	494	-	-	-	-
주삼동		61	409	-	-	-	-
삼일동		55	272	-	-	-	-
묘도동		5	5	-	-	-	-

자료 : 통계청 「사업체 조사」

4. 종사자 규모별 사업체수 및 종사자수(읍면동)(2-1)

Number of Establishments and Workers, by Workforce Size(Eup, Myeon and Dong) (Unit : each, person)(단위 : 개소, 명)

연별 읍면동별	구분 합 계 Total		1~4명 persons		5~9명 persons		10~19명 persons		20~49명 persons	
	사업체수 Estab.	종사자수 Workers	사업체수 Estab.	종사자수 Workers	사업체수 Estab.	종사자수 Workers	사업체수 Estab.	종사자수 Workers	사업체수 Estab.	종사자수 Workers
2 0 1 0	20,177	97,586	17,536	29,965	1,215	7,884	711	9,464	449	13,472
2 0 1 1	20,536	100,332	17,744	30,696	1,368	9,005	729	9,743	434	13,004
2 0 1 2	21,124	103,108	18,073	30,828	1,650	10,457	707	9,638	451	13,835
2 0 1 3	21,535	105,795	18,287	31,974	1,725	11,016	793	10,583	470	14,404
2 0 1 4	22,457	111,004	19,020	33,358	1,862	11,869	796	10,602	495	15,126
2 0 1 5	22,850	112,829								
돌 산 읍	1,070	3,902								
소 라 면	905	4,622								
울 촌 면	457	2,079								
화 양 면	319	1,381								
남 면	208	652								
화 정 면	123	416								
삼 산 면	205	777								
동 문 동	381	1,424								
한 려 동	399	1,868								
중 양 동	1,512	3,812								
충 무 동	618	1,659								
광 림 동	539	2,324								
서 강 동	684	1,605								
대 교 동	1,129	3,281								
국 동	752	2,208								
월 호 동	295	2,237								
여 서 동	1,365	4,858								
문 수 동	1,385	4,971								
미 평 동	787	2,543								
둔 덕 동	528	2,816								
만 덕 동	355	2,593								
쌍 봉 동	3,253	14,479								
시 전 동	2,078	6,424								
여 천 동	2,078	9,473								
주 삼 동	603	5,315								
삼 일 동	780	25,025								
묘 도 동	42	85								

자료 : 통계청 「사업체 조사」

4. 종사자 규모별 사업체수 및 종사자수(읍면동)(2-2)

Number of Establishments and Workers, by Workforce Size(Eup, Myeon and Dong) (Unit : each, person)(단위 : 개소, 명)

연별 읍면동별	구분	50~99명 persons		100~299명 persons		300~499명 persons		500~999명 persons		1000명 이상 or more	
		사업체수 Estab.	종사자수 Workers	사업체수 Estab.	종사자수 Workers	사업체수 Estab.	종사자수 Workers	사업체수 Estab.	종사자수 Workers	사업체수 Estab.	종사자수 Workers
2010		166	11,391	81	13,436	10	3,877	6	4,215	3	3,882
2011		152	10,494	87	13,897	12	4,648	7	4,791	3	4,054
2012		138	9,495	82	12,927	10	3,721	10	8,026	3	4,181
2013		157	10,843	84	13,183	7	2,800	9	6,895	3	4,097
2014		169	11,380	95	14,959	8	3,075	10	7,717	2	2,918
2015											
돌산읍											
소라면											
울촌면											
화양면											
남면											
화정면											
삼산면											
동문동											
한려동											
중앙동											
충무동											
광림동											
서강동											
대교동											
국동											
월호동											
여서동											
문수동											
미평동											
둔덕동											
만덕동											
쌍봉동											
시전동											
여천동											
주삼동											
삼일동											
묘도동											

자료 : 통계청 「사업체 조사」

VI. 농림수산업

Agriculture, Forestry and Fishing

VI. 농림수산업

Agriculture, Forestry and Fishing

1. 농가 및 농가인구 Farm Households and Population

(Unit : household, person)(단위 : 가구, 명)

연별 읍면동별	구분	농 가 Farm households				농 가 인 구 Farm population		
		계 Total	전 업 Full-time	1중 겸업 Part-time Class 1	2중 겸업 Part-time Class 2	계 Total	남 자 Male	여 자 Female
2 0 1 0		9,978	4,568	1,160	4,250	23,747	11,092	12,655
2 0 1 1		11,150	26,574	12,332	14,242
2 0 1 2		11,250	5,886	-	-	26,926	12,484	14,442
2 0 1 3		11,305	5,901	1,165	4,239	26,706	12,160	14,546
2 0 1 4		11,263	6,122	1,131	4,010	25,533	11,573	13,960
2 0 1 5		9,495	4,654	1,395	3,446	20,284	9,469	10,815
돌 산 읍		1,556	947	230	379	3,248	1,497	1,751
소 라 면		1,247	665	156	426	2,802	1,317	1,485
울 촌 면		1,094	514	298	282	2,097	984	1,113
화 양 면		1,378	816	258	304	2,652	1,167	1,485
남 면		614	374	61	179	1,107	485	622
화 정 면		428	230	55	143	757	317	440
삼 산 면		133	42	22	69	256	117	139
동 문 동		1	1	-	-	2	1	1
한 려 동		5	4	-	1	8	5	3
중 앙 동		6	2	-	4	12	6	6
충 무 동		7	3	1	3	14	7	7
광 립 동		41	20	3	18	98	54	44
서 강 동		14	6	1	7	36	18	18
대 교 동		13	9	-	4	30	16	14
국 동		18	9	-	9	48	24	24
월 호 동		169	33	24	112	378	188	190
여 서 동		66	34	3	29	177	85	92
문 수 동		76	34	3	39	200	101	99
미 평 동		42	19	1	22	99	53	46
둔 덕 동		51	22	9	20	138	70	68
만 덕 동		258	124	34	100	589	287	302
쌍 봉 동		357	96	14	247	974	500	474
시 전 동		340	99	17	224	954	466	488
여 천 동		489	159	41	289	1,361	655	706
주 삼 동		252	136	21	95	594	279	315
삼 일 동		525	254	26	245	1,074	514	560
묘 도 동		315	2	117	196	579	256	323

주 : 1) 2010년기준 통계연보 작성부터 여수시자료를 통계청 자료로 교체 제작성함

2) 0, '5자 년도는 농림어업총조사 자료임

3) 전·겸업 농가구분과 읍면동별 자료는 총조사 자료만 가능

4) 농업조사는 표본조사로 추정과정의 반올림으로 인해 세목과 그 총계가 일치되지 않는 경우도 있음
자료 : 통계청 「농림어업총조사」, 「농업어업조사」, 시청 농업정책과

2. 연령별 농가인구(2-1) Farm Population by Age-Group

(Unit : person) (단위 : 명)

구분 연별	합 계 Total		0세 ~ 14세 Years old		15세 ~ 19세 Years old		20 ~ 29세 Years old		30세 ~ 39세 Years old	
	계 Total	남 Male	계 Total	남 Male	계 Total	남 Male	계 Total	남 Male	계 Total	남 Male
2 0 0 5	27,821	13,209	1,948	1,043	1,063	548	2,569	1,472	1,825	1,166
2 0 1 0	23,747	11,092	1,486	804	832	436	1,436	755	1,425	879
2 0 1 5	20,284	9,469	758	388	532	290	892	477	856	495

주 : 1) 2010년 기준 통계연보 작성부터 여수시 자료를 통계청 자료로 교체 재작성함

2) '0, '5자 연도 농림어업총조사하는 해만 작성(5년마다)

자료 : 통계청 「 농림어업총조사 」

2. 연령별 농가인구(2-2) Farm Population by Age-Group

(Unit : person) (단위 : 명)

구분 연별	40세 ~ 49세 Years old		50세 ~ 59세 Years old		60세 ~ 64세 Years old		65 ~ 69세 Years old		70세 이상 Years old and over	
	계 Total	남 Male	계 Total	남 Male	계 Total	남 Male	계 Total	남 Male	계 Total	남 Male
2 0 0 5	2,836	1,372	4,994	2,228	3,246	1,392	3,585	1,635	5,755	2,353
2 0 1 0	2,178	1,116	4,092	1,816	2,851	1,314	2,945	1,251	6,502	2,721
2 0 1 5	1,513	783	3,559	1,616	2,439	1,082	2,870	1,368	6,865	2,970

주 : 1) 2010년 기준 통계연보 작성부터 여수시 자료를 통계청 자료로 교체 재작성함

2) '0, '5자 연도 농림어업총조사하는 해만 작성(5년마다)

자료 : 통계청 「 농림어업총조사 」

3. 경지면적 Area of Cultivated Land

(Unit : ha) (단위 : ha)

구분 연별	합 계 Total	논 Rice paddy	밭 Dry paddy	가 구 당 경 지 면 적 Area of cultivated land per household		
				계 Total	논 Rice paddy	밭 Dry paddy
2 0 1 0	8,408	2,825	5,583	0.84	0.28	0.56
2 0 1 1	8,173	2,702	5,471	0.73	0.24	0.49
2 0 1 2	8,398	2,701	5,697	0.75	0.24	0.51
2 0 1 3	8,299	2,716	5,583	0.73	0.24	0.49
2 0 1 4	8,299	2,676	5,623	0.74	0.24	0.50
2 0 1 5	8,299	2,676	5,623	0.74	0.24	0.50

주 : 1) 2010년 기준 통계연보 작성부터 여수시 자료를 통계청 자료로 교체 재작성함

2) 0, '5자 년도는 농림어업총조사 자료임

3) 농업조사는 표본조사로 추정과정의 반올림으로 인해 세목과 그 총계가 일치되지 않는 경우도 있음
 자료 : 통계청 「농림어업총조사」, 「농업조사」, 시청 농업정책과

4. 경지규모별 농가 Farm Households, by Size of Cultivated Land (Unit : household) (단위 : 가구)

구분 연별	합 계 Total	경지없는 농가수 without cultivated land	0.1ha미만 Less than 0.1 ha	0.1ha이상 0.5ha미만 0.1ha and over less than 0.5ha	0.5ha이상 1.0ha미만 0.5ha and over less than 1.0ha	1.0ha이상 1.5ha미만 1.0ha and over less than 1.5ha	1.5ha이상 2.0ha미만 1.5ha and over less than 2.0ha	2.0ha이상 3.0ha미만 2.0ha and over less than 3.0ha	3.0ha이상 5.0ha미만 3.0ha and over less than 5.0ha	5.0ha이상 10.0ha미만 5.0ha and over less than 10.0ha	10.0ha이상 10.0ha and over
2 0 0 5	10,890	99	677	5,931	2,900	847	247	112	53	21	3
2 0 1 0	9,978	113	315	6,247	2,292	633	193	102	43	33	7
2 0 1 5	9,495	32	499	6,066	2,064	472	177	89	56	31	9

주 : 1) 2010년 기준 통계연보 작성부터 여수시 자료를 통계청 자료로 교체 재작성함

2) 0, ' 5자 연도 농림어업총조사하는 해만 작성(5년마다)

자료 : 통계청 「 농림어업총조사 」

5. 농업진흥지역 지정 Land Designated for Agricultural Promotion

(Unit : ha) (단위 : ha)

구분 연별 읍면동별	합 계 Total		농업진흥구역 Agricultural promotion land		농업보호구역 Agricultural conservation land	
	필지수 Number of fields	면적 Area	필지수 Number of fields	면적 Area	필지수 Number of fields	면적 Area
2 0 1 0	16,985.0	1,847.6	14,093.0	1,505.1	2,892.0	342.5
2 0 1 1	16,985.0	1,847.6	14,093.0	1,505.1	2,892.0	342.5
2 0 1 2	16,985.0	1,846.8	14,093.0	1,504.3	2,892.0	342.5
2 0 1 3	16,907.0	1,845.3	14,018.0	1,502.7	2,889.0	342.6
2 0 1 4	19,413.0	1,847.5	16,011.0	1,501.6	3,402.0	345.9
2 0 1 5	19,413.0	1,848.0	16,011.0	1,502.0	3,402.0	346.0
돌 산 읍	7,241.0	472.0	6,447.0	421	794.0	51.0
소 라 면	4,470.0	684.0	3,519.0	539	951.0	145.0
울 촌 면	452.0	40.0	285.0	18	167.0	22.0
화 양 면	6,555.0	589.0	5,154.0	466	1,401.0	123.0
남 면	-	-	-	-	-	-
화 정 면	695.0	63.0	606.0	58	89.0	5.0
삼 산 면	-	-	-	-	-	-
동 문 동	-	-	-	-	-	-
한 려 동	-	-	-	-	-	-
중 양 동	-	-	-	-	-	-
충 무 동	-	-	-	-	-	-
광 립 동	-	-	-	-	-	-
서 강 동	-	-	-	-	-	-
대 교 동	-	-	-	-	-	-
국 동	-	-	-	-	-	-
월 호 동	-	-	-	-	-	-
여 서 동	-	-	-	-	-	-
문 수 동	-	-	-	-	-	-
미 평 동	-	-	-	-	-	-
둔 덕 동	-	-	-	-	-	-
만 덕 동	-	-	-	-	-	-
쌍 봉 동	-	-	-	-	-	-
시 전 동	-	-	-	-	-	-
여 천 동	-	-	-	-	-	-
주 삼 동	-	-	-	-	-	-
삼 일 동	-	-	-	-	-	-
묘 도 동	-	-	-	-	-	-

자료 : 농업정책과

6. 한국농어촌공사 Korea Rural Community Corporation (Unit : ha, person, 1,000 won) (단위 : ha, 명, 천원)

구분 연별	수혜면적 Benefitted area	수혜자수 Beneficiaries	예산액 Budget
2 0 1 0	1,160	3,844	4,068,620
2 0 1 1	1,160	3,842	4,510,760
2 0 1 2	1,040	2,002	8,467,759
2 0 1 3	1,041	1,998	8,909,000
2 0 1 4	1,041	1,998	8,853,400
2 0 1 5	1,041	1,958	8,615,000
돌 산 읍	105	205	
소 라 면	377	717	
울 촌 면	287	514	
화 양 면	96	188	
여 천 동	35	110	
주 삼 동	141	224	

자료 : 한국농어촌공사 순천광양여수지사

7. 식량작물 생산량(정곡) Production of Food Grain (polished)

(Unit : ha, MT) (단위 : ha, MT)

연별 읍면동별	구분 합 계 Total		미 곡 Rice		맥 류 Wheat & Barley		잡 곡 Miscellaneous grains		두 류 Beans		서 류 Potatoes	
	면적 Area	생산량 Production	면적 Area	생산량 Production	면적 Area	생산량 Production	면적 Area	생산량 Production	면적 Area	생산량 Production	면적 Area	생산량 Production
2 0 1 0	3,464.1	13,930.2	2,478.0	11,062.0	57.6	117.3	282.3	681.1	324.6	557.8	321.6	1,512.0
2 0 1 1	3,298.5	14,624.2	2,348.0	11,552.0	39.2	118.2	251.2	639.6	319.6	543.4	340.5	1,771.0
2 0 1 2	3,239.2	13,247.8	2,322.0	10,602.0	12.0	27.4	259.6	552.1	313.0	337.5	332.6	1,728.8
2 0 1 3	3,016.2	13,418.7	2,153.0	10,572.0	8.0	23.8	254.5	550.6	281.2	351.4	319.5	1,920.9
2 0 1 4	2,948.2	12,641.3	2,102.0	10,013.0	5.1	16.0	253.9	549.0	280.1	307.7	307.1	1,755.6
2 0 1 5	2,979.7	13,714.0	2,131.0	11,070.0	8.7	24.5	262.0	590.5	279.0	316.0	299.0	1,713.0
돌 산 읍	372.9	1,651.0	202.5	1,052.0	0.1	0.3	77.0	208.0	36.3	43.2	57.0	347.5
소 라 면	815.8	4,026.6	725.2	3,767.4	1.5	4.2	20.2	36.0	39.4	45.1	29.5	173.9
울 촌 면	468.8	2,257.6	396.4	2,059.3	0.6	1.7	7.3	13.6	37.5	43.3	27.0	139.7
화 양 면	682.8	2,861.2	407.0	2,114.4	2.5	7.0	139.4	305.9	80.7	94.3	53.2	339.6
남 면	40.9	183.1	6.0	31.2	2.0	5.6	4.5	10.5	7.1	5.6	21.3	130.2
화 정 면	102.6	424.0	16.5	85.7	1.5	4.2	7.6	2.4	15.0	17.2	62.0	314.5
삼 산 면	0.5	2.0							0.2	0.2	0.3	1.8
동 문 동												
한 려 동												
중 양 동												
충 무 동												
광 립 동												
서 강 동												
대 교 동												
국 동												
월 호 동	0.3	1.5	0.3	1.5								
여 서 동	5.1	26.7	0.1	0.5							5.0	26.2
문 수 동	4.3	16.7					1.0	1.9	0.6	0.7	2.7	14.1
미 평 동												
둔 덕 동	16.3	84.7	16.0	83.0							0.3	1.7
만 덕 동	22.7	86.8	15.1	78.4					7.1	5.8	0.5	2.6
쌍 봉 동	15.1	68.0	10.0	51.9			0.8	1.9	2.0	2.2	2.3	12.0
시 전 동												
여 천 동	61.5	291.0	50.4	261.8			1.3	3.5	6.7	7.5	3.1	18.2
주 삼 동	93.6	465.3	84.1	436.9			0.4	0.9	5.2	5.7	3.9	21.8
삼 일 동	165.5	822.9	134.0	696.0	0.5	1.5	1.5	4.5	9.1	10.4	20.4	110.5
묘 도 동	111.0	444.9	67.4	350.0			1.0	1.4	32.1	34.8	10.5	58.7

자료 : 농업정책과

7-1. 미 곡 Rice

(Unit : ha, MT) (단위 : ha, MT)

연별 읍면동별	구분	합 계 Total		논 벼 Paddy rice			밭 벼 Upland rice		
		면적 Area	생산량 Production	면적 Area	생산량 Production	kg/10a Per 10a	면적 Area	생산량 Production	kg/10a Per 10a
2010		2,478	11,062	2,478	11,062	-	-	-	0
2011		2,348	15,543	2,348	15,543	-	-	-	0
2012		2,322	14,396	2,322	14,396	-	-	-	0
2013		2,153	14,683	2,153	14,683	682	-	-	0
2014		2,102	13,907	2,102	13,907	662			
2015		2,131	14,800	2,131	14,800	695			
돌산읍		202.5	1,406.4	202.5	1,406.4				
소라면		725.2	5,036.5	725.2	5,036.5				
울촌면		396.4	2,753.0	396.4	2,753.0				
화양면		407.0	2,826.6	407.0	2,826.6				
남면		6.0	41.8	6.0	41.8				
화정면		16.5	114.6	16.5	114.6				
삼산면									
동문동									
한려동									
중앙동									
충무동									
광림동									
서강동									
대교동									
국동									
월호동		0.3	2.0	0.3	2.0				
여서동		0.1	0.7	0.1	0.7				
문수동									
미평동									
둔덕동		16.0	111.0	16.0	111.0				
만덕동		15.1	104.5	15.1	104.5				
쌍봉동		10.0	69.4	10.0	69.4				
시전동									
여천동		50.4	350.0	50.4	350.0				
주삼동		84.1	584.0	84.1	584.0				
삼일동		134.0	930.5	134.0	930.5				
묘도동		67.4	469.0	67.4	469.0				

자료 : 농업정책과

7-2. 맥 류(2-1) Wheat and Barley

(Unit : ha, MT) (단위 : ha, MT)

구분 연별 읍면동별	합 계 Total		겉 보 리 Unhulld barley			쌀 보 리 Naked barley		
	면적 Area	생산량 Production	면적 Area	생산량 Production	kg/10a Per 10a	면적 Area	생산량 Production	kg/10a Per 10a
2 0 1 0	57.6	117.3	-	-	-	19.6	33.3	168.4
2 0 1 1	39.2	153.2	-	-	-	10.4	43.6	419.0
2 0 1 2	12.0	36.3	-	-	-	3.3	10.9	-
2 0 1 3	8.0	31.5	-	-	-	2.7	10.4	385.0
2 0 1 4	5.1	20.6				1.0	3.8	384.0
2 0 1 5	8.7	31.4				2.5	7.0	280.0
돌 산 읍	0.1	0.3						
소 라 면	1.5	5.0				0.2	0.6	
울 촌 면	0.6	4.4				0.9	2.5	
화 양 면	2.5	9.9				0.9	2.5	
남 면	2.0	5.9						
화 정 면	1.5	4.5						
삼 산 면								
동 문 동								
한 려 동								
중 양 동								
충 무 동								
광 립 동								
서 강 동								
대 교 동								
국 동								
월 호 동								
여 서 동								
문 수 동								
미 평 동								
둔 덕 동								
만 덕 동								
쌍 봉 동								
시 전 동								
여 천 동								
주 삼 동								
삼 일 동	0.5	1.4				0.5	1.4	
묘 도 동								

자료 : 농업정책과

7-2. 맥 류(2-2) Wheat and Barley

(Unit : ha, MT) (단위 : ha, MT)

구분 연별 읍면동별	밀 Wheat			호 밀 Rye			맥 주 보 리 Beer barley		
	면적 Area	생산량 Production	kg/10a Per 10a	면적 Area	생산량 Production	kg/10a Per 10a	면적 Area	생산량 Production	kg/10a Per 10a
2 0 1 0	0.1	0.2	160.0	-	-	-	37.9	83.8	221.0
2 0 1 1	0.1	0.5	500.0	-	-	-	28.7	109.1	380.0
2 0 1 2	0.9	2.9	-	-	-	-	7.8	22.5	-
2 0 1 3	0.8	2.6	325.0	-	-	-	4.5	18.5	411.0
2 0 1 4							4.1	16.8	411.0
2 0 1 5	0.5	1.6	320.0				7.7	22.8	296.0
돌 산 읍							0.1	0.3	
소 라 면							1.5	4.4	
울 촌 면	0.5	1.6					0.1	0.3	
화 양 면							2.5	7.4	
남 면							2.0	5.9	
화 정 면							1.5	4.5	
삼 산 면									
동 문 동									
한 려 동									
중 양 동									
충 무 동									
광 립 동									
서 강 동									
대 교 동									
국 동									
월 호 동									
여 서 동									
문 수 동									
미 평 동									
둔 덕 동									
만 덕 동									
쌍 봉 동									
시 전 동									
여 천 동									
주 삼 동									
삼 일 동									
묘 도 동									

자료 : 농업정책과

7-3. 잡 곡(2-1) Miscellaneous Grains

(Unit : ha, MT) (단위 : ha, MT)

구분 연별 읍면동별	합 계 Total		조 Millet			수수 Sorghum		
	면적 Area	생산량 Production	면적 Area	생산량 Production	kg/10a Per 10a	면적 Area	생산량 Production	kg/10a Per 10a
2 0 1 0	282.3	681.1	40.6	45.2	111.3	1.4	1.5	107.0
2 0 1 1	251.2	643.6	37.1	39.9	107.5	1.2	1.2	100.0
2 0 1 2	259.6	552.1	37.3	38.4	-	1.2	1.2	-
2 0 1 3	254.5	550.6	32.6	33.6	103.0	5.2	6.5	125.0
2 0 1 4	253.9	622.3	30.8	31.9	104.0	3.2	5.7	178.0
2 0 1 5	262.0	590.5	33.0	35.2	106.7	4.2	6.1	145.2
돌 산 읍	77.0	208.0						
소 라 면	20.2	36.0	7.0	7.7		1.0	1.5	
울 촌 면	7.3	13.6	1.0	1.2		1.2	2.0	
화 양 면	139.4	305.9	25.0	26.3		2.0	2.6	
남 면	4.5	10.5						
화 정 면	7.6	2.4						
삼 산 면	-							
동 문 동	-							
한 려 동	-							
중 양 동	-							
충 무 동	-							
광 립 동	-							
서 강 동	-							
대 교 동	-							
국 동	-							
월 호 동	-							
여 서 동	-							
문 수 동	1.0	1.9						
미 평 동	-							
둔 덕 동	-							
만 덕 동	-							
쌍 봉 동	0.8	1.9						
시 전 동	-							
여 천 동	1.3	3.5						
주 삼 동	0.4	0.9						
삼 일 동	1.5	4.5						
묘 도 동	1.0	1.4						

자료 : 농업정책과

7-3. 잡 곡(2-2) Miscellaneous Grains

(Unit : ha, MT) (단위 : ha, MT)

구분 연별 읍면동별	옥 수 수 Corn			메 밀 Buck wheat			기 타 Others		
	면적 Area	생산량 Production	kg/10a Per 10a	면적 Area	생산량 Production	kg/10a Per 10a	면적 Area	생산량 Production	kg/10a Per 10a
2 0 1 0	236.3	631.0	267.0	3.3	2.7	82.0	0.7	0.7	100.0
2 0 1 1	202.1	592.7	293.3	3.3	2.5	160.0	7.5	7.3	97.3
2 0 1 2	207.6	500.3	-	6.0	4.4	-	7.5	7.8	-
2 0 1 3	204.8	500.4	244.0	7.4	5.5	74.0	4.5	4.6	102.0
2 0 1 4	211.9	577.7	273.0	4.7	3.7	78.0	3.3	3.3	100.0
2 0 1 5	216.0	541.0	250.5	4.3	3.4	79.1	4.5	4.8	106.7
돌 산 읍	77.0	208.0							
소 라 면	10.0	25.0		1.5	1.1		0.7	0.7	
울 촌 면	3.0	8.4		1.5	1.2		0.6	0.8	
화 양 면	110.0	275.0		1.0	0.9		1.4	1.1	
남 면	4.5	10.5							
화 정 면	7.0	1.8					0.6	0.6	
삼 산 면									
동 문 동									
한 려 동									
중 양 동									
충 무 동									
광 립 동									
서 강 동									
대 교 동									
국 동									
월 호 동									
여 서 동									
문 수 동	0.4	1.1					0.6	0.8	
미 평 동									
둔 덕 동									
만 덕 동									
쌍 봉 동	0.8	1.9							
시 전 동									
여 천 동	1.3	3.5							
주 삼 동	0.3	0.8		0.1	0.1				
삼 일 동	1.5	4.5							
묘 도 동	0.2	0.5		0.2	0.1		0.6	0.8	

자료 : 농업정책과

7-4. 두 류(2-1) Beans

(Unit : ha, MT) (단위 : ha, MT)

연별 읍면동별	합 계 Total		콩 Soy bean			팥 Red bean		
	면적 Area	생산량 Production	kg/10a Per 10a	생산량 Production	kg/10a Per 10a	면적 Area	생산량 Production	kg/10a Per 10a
2 0 1 0	324.6	557.8	289.3	523.0	181.0	19.5	19.0	97.0
2 0 1 1	319.6	543.4	277.5	503.5	-	21.7	21.0	-
2 0 1 2	313.0	337.5	272.1	299.5	-	20.3	18.5	-
2 0 1 3	281.2	351.4	235.5	315.6	134.0	19.0	16.1	85.0
2 0 1 4	280.1	307.7	230.5	265.4	115.0	19.9	17.3	87.0
2 0 1 5	279.0	316.0	232.0	273.0	117.7	18.0	17.0	94.5
돌 산 읍	36.3	43.2	35.0	42.0		1.0	0.9	
소 라 면	39.4	45.1	31.0	36.8		3.1	3.2	
울 촌 면	37.5	43.3	28.5	34.2		2.5	2.7	
화 양 면	80.7	94.3	71.0	85.2		3.1	3.2	
남 면	7.1	5.6	2.8	2.3		2.5	1.8	
화 정 면	15.0	17.2	14.5	16.7				
삼 산 면	0.2	0.2	0.2	0.2				
동 문 동	-							
한 려 동	-							
중 앙 동	-							
충 무 동	-							
광 립 동	-							
서 강 동	-							
대 교 동	-							
국 동	-							
월 호 동	-							
여 서 동	-							
문 수 동	0.6	0.7	0.5	0.6				
미 평 동	-							
둔 덕 동	-							
만 덕 동	7.1	5.8	0.3	0.2		2.8	2.5	
쌍 봉 동	2.0	2.2	2.0	2.2				
시 전 동	-							
여 천 동	6.7	7.5	6.0	6.8				
주 삼 동	5.2	5.7	4.0	4.7		0.7	0.6	
삼 일 동	9.1	10.4	7.2	8.6		1.1	1.1	
묘 도 동	32.1	34.8	29.0	32.5		1.2	1.0	

자료 : 농업정책과

7-4. 두 류(2-2) Beans

(Unit : ha, MT) (단위 : ha, MT)

구분 연별 읍면동별	녹 두 Green bean			기 타 Others		
	면적 Area	생산량 Production	kg/10a Per 10a	면적 Area	생산량 Production	kg/10a Per 10a
2 0 1 0	12.4	11.9	96.0	3.4	3.9	114.7
2 0 1 1	12.9	11.6	89.9	7.5	7.3	97.3
2 0 1 2	12.9	11.0	-	7.7	8.5	-
2 0 1 3	14.2	10.1	70.6	12.5	9.6	77.0
2 0 1 4	17.6	13.3	75.0	12.1	11.7	97.0
2 0 1 5	16.5	14.0	84.8	12.5	12.0	96.0
돌 산 읍	0.3	0.3				
소 라 면	1.8	1.6		3.5	3.5	
울 촌 면	3.2	3.0		3.3	3.4	
화 양 면	2.8	2.6		3.8	3.3	
남 면	1.8	1.5				
화 정 면				0.5	0.5	
삼 산 면						
동 문 동						
한 려 동						
중 양 동						
충 무 동						
광 립 동						
서 강 동						
대 교 동						
국 동						
월 호 동						
여 서 동						
문 수 동				0.1	0.1	
미 평 동						
둔 덕 동						
만 덕 동	3.3	2.5		0.7	0.6	
쌍 봉 동						
시 전 동						
여 천 동	0.3	0.3		0.4	0.4	
주 삼 동	0.3	0.2		0.2	0.2	
삼 일 동	0.8	0.7				
묘 도 동	1.9	1.3				

자료 : 농업정책과

7-5. 서 류(2-1) Potatoes

(Unit : ha, MT) (단위 : ha, MT)

구분 연 별 읍 면 동 별	합 계 Total			고 구 마 Sweet potato				
	면적 Area	생산량 Production		면적 Area	생서 Fresh	정곡 Converted	kg/10a Per 10a	
		생서 Fresh	정곡 Converted				생서 Fresh	정곡 Converted
2 0 1 0	321.6	1,512.0	256.7	1,190.0	463.6	64.9	322.0	496.0
2 0 1 1	340.5	5,484.9	1,771.0	267.5	3,988.4	1,396.0	1,492.0	522.0
2 0 1 2	332.6	5,364.9	1,728.8	260.0	3,876.6	1,356.6	-	-
2 0 1 3	319.5	5,963.4	1,920.9	254.5	4,339.4	1,518.3	1,705.0	596.6
2 0 1 4	307.1	5,420.0	1,755.6	249.0	4,042.5	1,414.0	1,623.0	568.0
2 0 1 5	299.0	5,281.0	1,713.0	241.0	3,958.0	1,385.0	1,642.3	574.7
돌 산 읍	57.0	1,197.0	347.5	29.0	493.0	173.0		
소 라 면	29.5	525.5	173.9	25.0	425.0	149.0		
울 촌 면	27.0	489.5	139.7	11.5	184.0	64.0		
화 양 면	53.2	1,013.2	339.6	47.0	869.5	304.0		
남 면	21.3	373.0	130.2	21.0	368.0	129.0		
화 정 면	62.0	899.5	314.5	62.0	899.5	314.5		
삼 산 면	0.3	5.0	1.8	0.3	5.0	1.8		
동 문 동								
한 려 동								
중 양 동								
충 무 동								
광 립 동								
서 강 동								
대 교 동								
국 동								
월 호 동								
여 서 동	5.0	75.0	26.2	5.0	75.0	26.2		
문 수 동	2.7	43.5	14.1	2.0	32.0	11.2		
미 평 동								
둔 덕 동	0.3	4.8	1.7	0.3	4.8	1.7		
만 덕 동	0.5	7.8	2.6	0.4	6.0	2.1		
쌍 봉 동	2.3	34.5	12.0	2.3	34.5	12.0		
시 전 동								
여 천 동	3.1	54.7	18.2	2.6	45.2	15.8		
주 삼 동	3.9	67.8	21.8	2.9	49.3	17.2		
삼 일 동	20.4	318.0	110.5	20.0	310.0	108.5		
묘 도 동	10.5	172.1	58.7	9.7	157.1	55.0		

자료 : 농업정책과

7-5. 서 류(2-2) Potatoes

(Unit : ha, MT) (단위 : ha, MT)

구분 연별 읍면동별	감 자 White potato				
	면적 Area	생서 Fresh	정곡 Converted	kg/10a Per 10a	
				생서 Fresh	정곡 Converted
2 0 1 0					
2 0 1 1	73.0	1,496.5	375.0	2,050.0	513.0
2 0 1 2	72.6	1,488.3	372.2	-	-
2 0 1 3	65.0	1,624.0	402.6	2,498.0	619.0
2 0 1 4	58.1	1,377.5	341.6	2,371.0	588.0
2 0 1 5	58.0	1,323.0	328.0	2,281.0	565.5
돌 산 읍	28.0	704.0	174.5		
소 라 면	4.5	100.5	24.9		
울 촌 면	15.5	305.5	75.7		
화 양 면	6.2	143.7	35.6		
남 면	0.3	5.0	1.2		
화 정 면					
삼 산 면					
동 문 동					
한 려 동					
중 양 동					
충 무 동					
광 립 동					
서 강 동					
대 교 동					
국 동					
월 호 동					
여 서 동					
문 수 동	0.7	11.5	2.9		
미 평 동					
둔 덕 동					
만 덕 동	0.1	1.8	0.5		
쌍 봉 동					
시 전 동					
여 천 동	0.5	9.5	2.4		
주 삼 동	1.0	18.5	4.6		
삼 일 동	0.4	8.0	2.0		
묘 도 동	0.8	15.0	3.7		

자료 : 농업정책과

8. 채소류 생산량(5-1) Vegetable Production

(Unit : ha, MT) (단위 : ha, MT)

연 별 읍 면 동 별	구 분	과 채 류 Fruit Vegetables						
		수 박 Water melon				참 의 Sweet melon		
		면적 Area	생산량 Production	면적 Area	생산량 Production	kg/10a Per 10a	면적 Area	생산량 Production
2 0 1 0	12.0	245.3	12.0	245.3	2,044.2	-	-	-
2 0 1 1	11.0	224.8	11.0	224.8	2,044.0	-	-	-
2 0 1 2	11.0	387.1	11.0	387.1	2,044.0	-	-	-
2 0 1 3	-	-	9.9	341.1	2,044.0	-	-	-
2 0 1 4			8.8	195.2	2,044.0			
2 0 1 5	9.8	330.9	9.3	320.8	3,449.5	0.5	10.1	2,021.5
돌 산 읍								
소 라 면								
울 촌 면								
화 양 면	9.8	330.9	9.3	320.8	3,449.5	0.5	10.1	2,021.5
남 면								
화 정 면								
삼 산 면								
동 문 동								
한 려 동								
중 양 동								
충 무 동								
광 립 동								
서 강 동								
대 교 동								
국 동								
월 호 동								
여 서 동								
문 수 동								
미 평 동								
둔 덕 동								
만 덕 동								
쌍 봉 동								
시 전 동								
여 천 동								
주 삼 동								
삼 일 동								
묘 도 동	-	-						

자료 : 농업정책과

8. 채소류 생산량(5-2) Vegetable Production

(Unit : ha, MT) (단위 : ha, MT)

연 별 읍면동 별	구 분	엽 채 류 Leafy and Stem Vegetables							
				배 추 Cabbage		시 금 치 Spinach			
		면적 Area	생산량 Production	면적 Area	생산량 Production	kg/10a Per 10a	면적 Area	생산량 Production	kg/10a Per 10a
2 0 1 0		114.7	9,613.0	76.5	9,039.6	11,816.5	38.2	573.4	1,501.1
2 0 1 1		61.0	3,864.9	61.0	3,864.9	6,335.9	-	-	-
2 0 1 2		94.2	5,715.3	58.0	5,287.5	9,116.4	36.2	427.8	5,940.0
2 0 1 3		101.2	4,871.8	64.4	4,422.9	6,867.9	36.8	448.9	-
2 0 1 4				58.0	3,700.9	6,335.0	35.2	418.0	1,187.0
2 0 1 5		57.9	2,058.9	25.0	1,653.0	6,612.0	32.9	405.9	1,233.7
돌 산 읍		11.1	298.3	3.0	198.4	6,612.0	8.1	99.9	1,233.7
소 라 면		6.1	242.0	3.1	205.0	6,612.0	3.0	37.0	1,233.7
울 촌 면		5.6	205.6	2.6	168.6	6,612.0	3.0	37.0	1,233.7
화 양 면		16.0	358.7	3.0	198.4	6,612.0	13.0	160.4	1,233.7
남 면		3.8	140.4	1.8	115.7	6,612.0	2.0	24.7	1,233.7
화 정 면		2.9	80.9	0.9	56.2	6,612.0	2.0	24.7	1,233.7
삼 산 면									
동 문 동									
한 려 동									
중 양 동									
충 무 동						6,612.0			
광 립 동		0.5	29.8	0.5	29.8	6,612.0			
서 강 동									
대 교 동									
국 동									
월 호 동		0.3	19.8	0.3	19.8	6,612.0			
여 서 동									
문 수 동									
미 평 동									
둔 덕 동		0.2	9.9	0.2	9.9	6,612.0			
만 덕 동		3.0	198.4	3.0	198.4	6,612.0			
쌍 봉 동		2.9	188.4	2.9	188.4	6,612.0			
시 전 동		0.2	9.9	0.2	9.9	6,612.0			
여 천 동		1.5	72.3	1.0	66.1	6,612.0	0.5	6.2	1,233.7
주 삼 동		0.8	26.0	0.3	19.8	6,612.0	0.5	6.2	1,233.7
삼 일 동		2.5	138.4	2.0	132.2	6,612.0	0.5	6.2	1,233.7
묘 도 동		0.9	40.1	0.6	36.4	6,612.0	0.3	3.7	1,233.7

자료 : 농업정책과

8. 채소류 생산량(5-3) Vegetable Production

(Unit : ha, MT) (단위 : ha, MT)

연 별 읍 면 동 별	구 분	근 채 류 Root Vegetables						
		무 Radish				당 근 Carrot		
		면적 Area	생산량 Production	면적 Area	생산량 Production	kg/10a Per 10a	면적 Area	생산량 Production
2 0 1 0	64.5	3,926.8	45.0	3,390.6	7,534.7	19.5	536.2	2,749.7
2 0 1 1	42.2	1,901.6	42.2	1,901.6	4,506.2	-	-	-
2 0 1 2	33.2	1,951.9	29.0	1,840.1	6,345.2	4.2	111.8	12,197.0
2 0 1 3	38.5	1,815.0	34.0	1,698.1	4,994.4	4.5	116.9	-
2 0 1 4			39.2	1,826.6	4,506.0	4.1	100.0	2,439.0
2 0 1 5	20.0	808.2	18.4	771.9	4,195.1	1.5	36.3	2,420.0
돌 산 읍	3.2	123.3	2.7	111.2	4,195.1	0.5	12.1	2,420.0
소 라 면	3.1	124.4	2.9	119.6	4,195.1	0.2	4.8	2,420.0
울 촌 면	2.2	90.5	2.1	88.1	4,195.1	0.1	2.4	2,420.0
화 양 면	3.6	142.1	3.1	130.0	4,195.1	0.5	12.1	2,420.0
남 면	0.9	36.0	0.8	33.6	4,195.1	0.1	2.4	2,420.0
화 정 면	0.8	31.8	0.7	29.4	4,195.1	0.1	2.4	2,420.0
삼 산 면								
동 문 동								
한 려 동								
중 양 동								
충 무 동								
광 립 동	0.4	14.7	0.4	14.7	4,195.1			
서 강 동								
대 교 동								
국 동								
월 호 동	0.3	10.5	0.3	10.5	4,195.1			
여 서 동								
문 수 동								
미 평 동								
둔 덕 동	0.3	12.6	0.3	12.6	4,195.1			
만 덕 동	3.2	134.2	3.2	134.2	4,195.1			
쌍 봉 동								
시 전 동								
여 천 동								
주 삼 동	1.2	48.2	1.2	48.2	4,195.1			
삼 일 동	0.4	16.8	0.4	16.8	4,195.1			
묘 도 동	0.6	23.1	0.6	23.1	4,195.1			

자료 : 농업정책과

8. 채소류 생산량(5-4) Vegetable Production

(Unit : ha, MT) (단위 : ha, MT)

연 별 읍면동 별	구 분	조 미 채 소 Flavor Vegetables							
				고 추 Red Pepper			파 Welsh onion		
		면적 Area	생산량 Production	면적 Area	생산량 Production	kg/10a Per 10a	면적 Area	생산량 Production	kg/10a Per 10a
2 0 1 0		441.6	8,735.3	150.7	366.6	243.2	17.1	475.9	2,783.0
2 0 1 1		422.7	10,351.2	156.2	495.6	-	-	-	-
2 0 1 2		318.8	14,622.4	102.6	4,179.6	28,707.0	12.0	330.1	21,663.0
2 0 1 3		139.8	2,608.6	122.9	2,192.0	-	16.9	416.6	-
2 0 1 4				146.0	471.6	317.0	15.8	401.0	2,537.0
2 0 1 5		98.2	1,547.9	88.0	1,340.0	1,522.7	10.2	207.9	2,038.2
돌 산 읍		21.0	330.1	19.0	289.3	1,522.7	2.0	40.8	2,038.2
소 라 면		19.5	304.7	18.0	274.1	1,522.7	1.5	30.6	2,038.2
울 촌 면		15.0	233.6	14.0	213.2	1,522.7	1.0	20.4	2,038.2
화 양 면		22.7	371.4	17.7	269.5	1,522.7	5.0	101.9	2,038.2
남 면		3.6	57.4	3.1	47.2	1,522.7	0.5	10.2	2,038.2
화 정 면		5.2	80.2	5.0	76.1	1,522.7	0.2	4.1	2,038.2
삼 산 면									
동 문 동									
한 려 동									
중 양 동									
충 무 동									
광 립 동									
서 강 동									
대 교 동									
국 동									
월 호 동									
여 서 동		1.0	15.2	1.0	15.2	1,522.7			
문 수 동									
미 평 동									
둔 덕 동		0.3	4.6	0.3	4.6	1,522.7			
만 덕 동									
쌍 봉 동									
시 전 동									
여 천 동		1.5	22.8	1.5	22.8	1,522.7			
주 삼 동		3.7	56.3	3.7	56.3	1,522.7			
삼 일 동		3.7	56.3	3.7	56.3	1,522.7			
묘 도 동		1.0	15.2	1.0	15.2	1,522.7			

자료 : 농업정책과

8. 채소류 생산량(5-5) Vegetable Production

(Unit : ha, MT) (단위 : ha, MT)

연별 읍면동별	구분	조 미 채 소 Flavor Vegetables								
		양 파 Onion			마 늘 Garlic			생 강 Ginger		
		면적 Area	생산량 Production	kg/10a Per 10a	면적 Area	생산량 Production	kg/10a Per 10a	면적 Area	생산량 Production	kg/10a Per 10a
2 0 1 0		132.5	6,162.1	4,650.6	134.0	1,625.1	1,212.8	7.3	105.6	1,446.6
2 0 1 1		132.5	7,950.0	6,000.0	134.0	1,905.6	1,422.1	-	-	-
2 0 1 2		129.2	9,050.9	7,005.3	70.9	1,004.0	1,416.1	4.1	57.8	4,400.0
2 0 1 3		127.7	8,650.2	6,773.8	71.8	929.9	1,295.1	4.0	57.5	-
2 0 1 4		129.5	7,744.0	6,001.0	126.0	1,802.6	1,400.0	3.5	49.5	1,414.0
2 0 1 5		118.0	7,610.0	6,449.2	108.0	1,304.0	1,207.4	2.1	29.7	1,414.0
돌 산 읍		15.0	967.4	6,449.2	70.0	845.2	1,207.4	0.5	7.1	1,414.0
소 라 면		10.0	644.9	6,449.2	10.0	120.7	1,207.4	0.2	2.8	1,414.0
울 촌 면		5.0	322.5	6,449.2	5.0	60.4	1,207.4	0.2	2.8	1,414.0
화 양 면		77.0	4,965.8	6,449.2	14.0	169.0	1,207.4	1.0	14.1	1,414.0
남 면		1.0	64.5	6,449.2	2.0	24.1	1,207.4	0.1	1.4	1,414.0
화 정 면		1.0	64.5	6,449.2	3.0	36.2	1,207.4	0.1	1.4	1,414.0
삼 산 면										
동 문 동										
한 려 동										
중 양 동										
충 무 동										
광 림 동										
서 강 동										
대 교 동										
국 동										
월 호 동		0.5	32.2	6,449.2	0.5	6.0	1,207.4			
여 서 동										
문 수 동										
미 평 동										
둔 덕 동		0.5	32.2	6,449.2	0.5	6.0	1,207.4			
만 덕 동										
쌍 봉 동		1.0	64.5	6,449.2	0.5	6.0	1,207.4			
시 전 동										
여 천 동										
주 삼 동		3.0	193.5	6,449.2	1.0	12.1	1,207.4			
삼 일 동		3.0	193.5	6,449.2	1.0	12.1	1,207.4			
묘 도 동		1.0	64.5	6,449.2	0.5	6.0	1,207.4			

자료 : 농업정책과

9. 특용작물 생산량 Production of Oil seeds and Cash crops

(Unit : ha, MT) (단위 : ha, MT)

연별 읍면동별	구분			참깨 Sesame			들깨 Wild sesame			땅콩 Peanut			유채 Rapeseed		
	면적 Area	생산량 Production	kg/10a Per 10a	면적 Area	생산량 Production	kg/10a Per 10a	면적 Area	생산량 Production	kg/10a Per 10a	면적 Area	생산량 Production	kg/10a Per 10a	면적 Area	생산량 Production	kg/10a Per 10a
2010	85.4	52.1	61.0	6.6	3.8	57.3	0.3	0.6	200	9.8	6.9	70.4			
2011	77.0	48.1	370.0	9.6	5.0	212.0	0.5	1.0	416	13.0	9.1	140.0			
2012	380.6	190.2	400.0	84.0	326.1	280.0	2.0	3.9	880	6.7	4.8	150.0			
2013	75.1	68.4	1.5	17.2	48.7	0.6	7.8	3.9	1	1.0	0.7	0.1			
2014	77.0	48.1	60.0	9.1	4.6	520.0	0.4	0.7	200.0	12.3	8.1	66.0			
2015	33.0	189.7	574.8	28.5	110.1	386.0	2.3	4.5	195.7	7.0	4.6	66.0			
돌산읍	5.0	28.7	574.8	4.0	15.4	386.0	0.5	1.0	195.7	1.0	0.7	66.0			
소라면	4.0	23.0	574.8	3.0	11.6	386.0	0.5	1.0	195.7	0.5	0.3	66.0			
울촌면	3.5	20.1	574.8	3.5	13.5	386.0	0.2	0.4	195.7	0.5	0.3	66.0			
화양면	14.5	83.4	574.8	12.0	46.3	386.0	1.0	2.0	195.7	5.0	3.3	66.0			
남면	2.0	11.5	574.8	2	8	386.0	0	0	195.7						
화정면	1	6	574.8	1	4	386.0									
삼산면															
동문동															
한려동															
중앙동															
충무동															
광림동															
서강동															
대교동															
국동															
월호동															
여서동															
문수동															
미평동															
둔덕동															
만덕동															
쌍봉동															
시전동															
여천동	1	6	574.8	1	4	386.0									
주삼동	0.5	2.9	574.8	1	2	386.0									
삼일동	1	6	574.8	1	4	386.0									
묘도동	1	3	574.8	1	2	386.0									

자료 : 농업정책과

10. 과실류 생산량(2-1) Fruit Production

(Unit : ha, MT) (단위 : ha, MT)

연별 읍면동별	구분		배 Pear			복 승 아 Peach			포 도 Grape		
	면적 Area	생산량 Production	면적 Area	생산량 Production	kg/10a Per 10a	면적 Area	생산량 Production	kg/10a Per 10a	면적 Area	생산량 Production	kg/10a Per 10a
2 0 1 0	219.9	2,895.5	8.1	153.2	1,891.4	3.4	39.9	1,173.5	4.0	50.9	1,272.5
2 0 1 1	244.8	3,254.8	7.7	149.9	21,095.0	31.0	44.6	12,126.0	4.9	65.7	10,008.0
2 0 1 2	242.1	3,078.0	6.2	130.6	16,885.0	20.0	33.1	9,626.0	3.1	50.4	8,308.0
2 0 1 3	212.5	2,003.5	3.8	65.7	12,270.0	2.1	22.4	5,775.0	2.8	37.8	7,861.0
2 0 1 4	291.3	3,521.4	7.7	149.9	1,936	21.0	34.1	1,580	2.7	44.4	1,644
2 0 1 5	228.3	2,508.5	2.1	38.0	1,809.5	1.5	2.4	160.0	2.7	41.0	1,518.5
돌 산 읍	44.8	493.1	0.2	3.6	1809.5	0.3	0.5	160.0	0.2	3.0	1518.5
소 라 면	35.4	378.5	0.3	5.4	1809.5	0.2	0.3	160.0	0.8	12.1	1518.5
울 촌 면	38.6	428.9	0.3	5.4	1809.5	0.1	0.2	160.0	0.5	7.6	1518.5
화 양 면	52.5	581.6	1.0	18.1	1809.5	0.9	1.4	160.0	0.5	7.6	1518.5
남 면	9.1	99.1	0.1	1.8	1809.5						
화 정 면	9.0	101.0									
삼 산 면	1.0	9.6									
동 문 동											
한 려 동											
중 앙 동											
충 무 동											
광 림 동											
서 강 동											
대 교 동											
국 동	1.0	9.6									
월 호 동	1.0	9.6									
여 서 동	2.5	25.8									
문 수 동	1.5	16.2									
미 평 동	1.0	9.6									
둔 덕 동	1.0	9.6									
만 덕 동	2.0	19.2									
쌍 봉 동	2.0	19.2									
시 전 동	4.0	42.0									
여 천 동	6.4	74.9	0.1	1.8	1809.5				0.3	4.6	1518.5
주 삼 동	6.3	73.4	0.1	1.8	1809.5				0.2	3.0	1518.5
삼 일 동	5.2	62.0							0.2	3.0	1518.5
묘 도 동	4.0	45.8									

자료 : 농업정책과

10. 과실류 생산량(2-2) Fruit Production

(Unit : ha, MT) (단위 : ha, MT)

연별 읍면동별	감 귤 Oranges			감 Persimmon			기 타 Other		
	면적 Area	생산량 Production	kg/10a Per 10a	면적 Area	생산량 Production	kg/10a Per 10a	면적 Area	생산량 Production	kg/10a Per 10a
2 0 1 0	0.2	2.0	1,000.0	139.6	2,108.9	1,510.7	64.6	540.6	836.8
2 0 1 1	0.9	12.0	3,700.0	134.0	2,064.7	19,854.0	66.3	917.9	-
2 0 1 2	3.8	19.3	3,700.0	127.9	1,984.9	17,070.0	81.1	859.7	-
2 0 1 3	1.0	18.2	2,900.0	107.4	1,184.8	18,415.0	95.4	674.6	-
2 0 1 4	1.5	21.0	1,580	114.0	1749.4	15,587	144.4	1522.6	958.0
2 0 1 5	0.4	6.3	1,580.0	80.6	1070.0	1,328	141.0	1350.8	958.0
돌 산 읍	0.1	1.6	1580.0	17.0	225.7	1327.5	27.0	258.7	958.0
소 라 면	0.1	1.6	1580.0	9.0	119.5	1327.5	25.0	239.5	958.0
울 촌 면	0.1	1.6	1580.0	14.6	193.8	1327.5	23.0	220.3	958.0
화 양 면	0.1	1.6	1580.0	20.0	265.5	1327.5	30.0	287.4	958.0
남 면				3.0	39.8	1327.5	6.0	57.5	958.0
화 정 면				4.0	53.1	1327.5	5.0	47.9	958.0
삼 산 면							1.0	9.6	958.0
동 문 동									
한 려 동									
중 앙 동									
충 무 동									
광 림 동									
서 강 동									
대 교 동									
국 동							1.0	9.6	958.0
월 호 동							1.0	9.6	958.0
여 서 동				0.5	6.6	1327.5	2.0	19.2	958.0
문 수 동				0.5	6.6	1327.5	1.0	9.6	958.0
미 평 동							1.0	9.6	958.0
둔 덕 동							1.0	9.6	958.0
만 덕 동							2.0	19.2	958.0
쌍 봉 동							2.0	19.2	958.0
시 전 동				1.0	13.3	1327.5	3.0	28.7	958.0
여 천 동				3.0	39.8	1327.5	3.0	28.7	958.0
주 삼 동				3.0	39.8	1327.5	3.0	28.7	958.0
삼 일 동				3.0	39.8	1327.5	2.0	19.2	958.0
묘 도 동				2.0	26.6	1327.5	2.0	19.2	958.0

자료 : 농업정책과

11. 공공비축 미곡 매입실적(조곡)

Government-Purchased Rice by Class and Kind(Polished Rice)

(Unit : thousand kg) (단위 : 1000kg)

연별 읍면동별	구분	실적 Purchased quantity	등 급 별 By class					종 류 별 By kind		
			특등 Premium	1등 1st grade	2등 2nd grade	3등 3rd grade	잠정등의 Potential Off-grade	일반매입 Ordinary purchase	종자 Seed	기타(회수) Others
2 0 1 0		1,547	348.4	1,127	71.78	0	0	1,547	0	0
2 0 1 1		1,160	358	776	26	0	0	1,160	0	0
2 0 1 2		1,415	71.92	783	286.84	158.44	115.47	1,415	0	0
2 0 1 3		1,379	136.56	1,226	16.76	0	0	0	0	0
2 0 1 4		1,756	497	1,221	37					
2 0 1 5		1,945	504	1,367	74					
돌 산 읍		148	49	99						
소 라 면		567	108	416	43					
울 촌 면		531	110	392	29					
화 양 면		340	114	226						
남 면		2	2							
화 정 면		12	11	1						
삼 산 면										
동 문 동										
한 려 동										
중 앙 동										
충 무 동										
광 립 동										
서 강 동										
대 교 동										
국 동										
월 호 동										
여 서 동										
문 수 동										
미 평 동										
둔 덕 동		14	1	13						
만 덕 동		23	6	17						
쌍 봉 동		11		11						
시 전 동		3		3						
여 천 동		23	4	19						
주 삼 동		170	68	101	1					
삼 일 동		33	10	22	1					
묘 도 동		68	21	47						

자료 : 특산품육성과

주) 조곡 기준임 주) 읍면동별 수치는 Kg

12. 보리 매입실적(4-1)

Government-Purchased Barley by Class and Kind

(Unit : Stem/40kg) (단위 : 대/40kg)

구분 연별	합 계 Total				겉 보 리 Unhulled barley			
	계 Total	1등 1st grade	2등 2nd grade	등외 off grade	계 Sub-total	1등 1st grade	2등 2nd grade	등외 off grade
2 0 1 0	52	15	34	3	0	0	0	0
2 0 1 1	12.1	4.2	7.9	-	-	-	-	-

자료 : 특산품육성과

주) 조곡 기준임 주) 읍면동별 수치 단위는 kg임

12. 보리 매입실적(4-2)

Government-Purchased Barley by Class and Kind

(Unit : Stem/40kg) (단위 : 대/40kg)

구분 연별	쌀 보 리 Naked barley				맥 주 보 리 Beer Barley			
	계 Sub-total	1등 1st grade	2등 2nd grade	등외 off grade	계 Sub-total	1등 1st grade	2등 2nd grade	등외 off grade
2 0 1 0	11	10	1	0	41	5	33	3
2 0 1 1	12.1	4.2	7.9	-	-			

자료 : 특산품육성과

주) 조곡 기준임 주) 읍면동별 수치 단위는 kg임

12. 보리 매입실적(4-3)

Government-Purchased Barley by Class and Kind

(Unit : Stem/40kg) (단위 : 대/40kg)

구분 연별 읍면동별	합 계 Total				겉 보 리 Unhulled barley			
	계 Total	1등 1st grade	2등 2nd grade	등외 off grade	계 Subtotal	1등 1st grade	2등 2nd grade	등외 off grade
2012	-	-	-	-	-	-	-	-
2013	-	-	-	-	-	-	-	-
2014	-	-	-	-	-	-	-	-
2015	-	-	-	-	-	-	-	-
돌산읍	-	-	-	-	-	-	-	-
소라면	-	-	-	-	-	-	-	-
울촌면	-	-	-	-	-	-	-	-
화양면	-	-	-	-	-	-	-	-
남면	-	-	-	-	-	-	-	-
화정면	-	-	-	-	-	-	-	-
삼산면	-	-	-	-	-	-	-	-
동문동	-	-	-	-	-	-	-	-
한려동	-	-	-	-	-	-	-	-
중앙동	-	-	-	-	-	-	-	-
충무동	-	-	-	-	-	-	-	-
광림동	-	-	-	-	-	-	-	-
서강동	-	-	-	-	-	-	-	-
대교동	-	-	-	-	-	-	-	-
국동	-	-	-	-	-	-	-	-
월호동	-	-	-	-	-	-	-	-
여서동	-	-	-	-	-	-	-	-
문수동	-	-	-	-	-	-	-	-
미평동	-	-	-	-	-	-	-	-
둔덕동	-	-	-	-	-	-	-	-
만덕동	-	-	-	-	-	-	-	-
쌍봉동	-	-	-	-	-	-	-	-
시전동	-	-	-	-	-	-	-	-
여천동	-	-	-	-	-	-	-	-
주삼동	-	-	-	-	-	-	-	-
삼일동	-	-	-	-	-	-	-	-
묘도동	-	-	-	-	-	-	-	-

자료 : 특산품육성과

1) 조곡 기준임 2) 2012년부터 정부매입 없음

12. 보리 매입실적(4-4)

Government-Purchased Barley by Class and Kind

(Unit : Stem/40kg) (단위 : 대/40kg)

구분 연별 읍면동별	쌀 보 리 Naked barley				맥 주 보 리 Beer Barley			
	계 Subtotal	1등 1st grade	2등 2nd grade	등외 off grade	계 Subtotal	1등 1st grade	2등 2nd grade	등외 off grade
2 0 1 2	-	-	-	-	-	-	-	-
2 0 1 3	-	-	-	-	-	-	-	-
2 0 1 4	-	-	-	-	-	-	-	-
2 0 1 5	-	-	-	-	-	-	-	-
돌 산 읍	-				-			
소 라 면	-				-			
울 촌 면	-				-			
화 양 면	-				-			
남 면	-				-			
화 정 면	-				-			
삼 산 면	-				-			
동 문 동	-				-			
한 려 동	-				-			
중 양 동	-				-			
충 무 동	-				-			
광 립 동	-				-			
서 강 동	-				-			
대 교 동	-				-			
국 동	-				-			
월 호 동	-				-			
여 서 동	-				-			
문 수 동	-				-			
미 평 동	-				-			
둔 덕 동	-				-			
만 덕 동	-				-			
쌍 봉 동	-				-			
시 전 동	-				-			
여 천 동	-				-			
주 삼 동	-				-			
삼 일 동	-				-			
묘 도 동	-				-			

자료 : 특산품육성과

1) 조곡 기준임 2) 2012년부터 정부매입 없음

13. 정부관리양곡 보관창고(2-1)

Warehouse of Government-controlled Grains

(Unit : number, , MT) (단위 : 개소, m², MT)

구분 연별 읍면동별	합 계 Total			정 부 창 고 Government-run warehouse		
	동 수 No. of warehouse	면 적 Area	보관능력 Capacity	동 수 No. of warehouse	면 적 Area	보관능력 Capacity
2 0 1 0	23	7,081	11,230	-	-	-
2 0 1 1	16	5,227	8,840	-	-	-
2 0 1 2	15	4,896	8,302	-	-	-
2 0 1 3	15	4,896	8,302	-	-	-
2 0 1 4	15	4,896	8,302	-	-	-
2 0 1 5	15	4,896	8,302			
돌 산 읍	2	664	923			
소 라 면	7	2,240	3,782			
울 춘 면	3	996	1,852			
화 양 면	2	664	1,229			
남 면	-	-	-			
화 정 면	-	-	-			
삼 산 면	-	-	-			
동 문 동	-	-	-			
한 려 동	-	-	-			
중 앙 동	-	-	-			
충 무 동	-	-	-			
광 립 동	-	-	-			
서 강 동	-	-	-			
대 교 동	-	-	-			
국 동	-	-	-			
월 호 동	-	-	-			
여 서 동	-	-	-			
문 수 동	-	-	-			
미 평 동	-	-	-			
둔 덕 동	-	-	-			
만 덕 동	-	-	-			
쌍 봉 동	-	-	-			
시 전 동	-	-	-			
여 천 동	-	-	-			
주 삼 동	-	-	-			
삼 일 동	1	332	516			
묘 도 동	-	-	-			

자료 : 특산품육성과

주 : 1) NACF: National Agricultural Cooperative Federation

13. 정부관리양곡 보관창고(2-2)

Warehouse of Government-controlled Grains

(Unit : number, , MT) (단위 : 개소, m², MT)

구분 연별 읍면동별	농협창고 NACF 1)-run warehouse			통운창고 Korea Express-run warehouse			민간창고 Private warehouse		
	동 수 No. of warehouse	면 적 Area	보관능력 Capacity	동 수 No. of warehouse	면 적 Area	보관능력 Capacity	동 수 No. of warehouse	면 적 Area	보관능력 Capacity
2 0 1 0	20	6,169	9,783	-	-	-	3	912	1,447
2 0 1 1	13	4,315	7,393	-	-	-	3	912	1,447
2 0 1 2	12	3,984	6,855	-	-	-	3	912	1,447
2 0 1 3	12	3,984	6,855	-	-	-	3	912	1,447
2 0 1 4	12	3,984	6,855	-	-	-	3	912	1,447
2 0 1 5	12	3,984	6,855				3	912	1,447
돌 산 읍	2	664	923						
소 라 면	4	1,328	2,335				3	912	1,447
울 촌 면	3	996	1,852						
화 양 면	2	664	1,229						
남 면									
화 정 면									
삼 산 면									
동 문 동									
한 려 동									
중 양 동									
충 무 동									
광 립 동									
서 강 동									
대 교 동									
국 동									
월 호 동									
여 서 동									
문 수 동									
미 평 동									
둔 덕 동									
만 덕 동									
쌍 봉 동									
시 전 동									
여 천 동									
주 삼 동									
삼 일 동	1	332	516						
묘 도 동									

자료 : 특산품육성과

주 : 1) NACF: National Agricultural Cooperative Federation

14. 정부관리양곡 가공공장 Processing Plants of Government-controlled Grains (Unit : number) (단위 : 개)

구분 연별 읍면동별	공장수 No. of plants	원동기 By motor type(HP)		생 산 능 력 Production capacity (t/일)			
		전동기 Electric motor	발동기 Motor	정 미 Polished rice	정 맥 Polished barley	압 맥 Pressed wheat	제 분 Flour
2 0 1 0	1	300	-	45	-	-	-
2 0 1 1	1	280		45			
2 0 1 2	1	280	-	45	-	-	-
2 0 1 3	1	280	-	45	-	-	-
2 0 1 4	1	280		45	-	-	-
2 0 1 5	1	280		45			
돌 산 읍							
소 라 면	1	280		45			
울 촌 면							
화 양 면							
남 면							
화 정 면							
삼 산 면							
동 문 동							
한 려 동							
중 양 동							
충 무 동							
광 립 동							
서 강 동							
대 교 동							
국 동							
월 호 동							
여 서 동							
문 수 동							
미 평 동							
둔 덕 동							
만 덕 동							
쌍 봉 동							
시 전 동							
여 천 동							
주 삼 동							
삼 일 동							
묘 도 동							

자료 : 특산품육성과

15. 농업협동조합(2-1)

National Agricultural Cooperative Federation

(Unit : number, person, million won)(단위 : 개, 명, 백만원)

구분 연별	조합수 No. of unions	조합원수 Members	직원수 Staffs			주요경제사업실적 Major economic business				
			계 Total	남 Male	여 Female	구매 Purchasing	판매 Sale	이용기타 Other	가공 Processing	공제사업 Mutualaid
2 0 1 0	3	14,121	322	208	114	17,546	27,866	-	5,816	1,067,830
2 0 1 1	3	14,053	307	197	110	20,076	25,351	-	3,108	949,700
2 0 1 2	3	13,932	307	181	126	20,490	24,228	-	4,911	1,038,957
2 0 1 3	3	13,707	311	180	131	21,741	25,972	11,517	4,800	49,662
2 0 1 4	3	14,297	316	176	140	23,255	25,985	-	20,830	55,915
2 0 1 5	3	12,814	309	186	123	19,568	20,774	22,104	5,582	50,733

자료 : 농협은행 여수시지부

주) 삼일, 소라, 화양은 여천농협으로 합병

15. 농업협동조합(2-2)

National Agricultural Cooperative Federation

(Unit : number, person, million won)(단위 : 개, 명, 백만원)

구분 연별	연중여신실적 Credit business by the whole year			연말 현재 수신 잔고 Balan in deposit as of year-end		
	계 Total	금융자금 Credit banking fund	정책자금 Policy fund	계 Total	저축성 예금 Savings deposit	요구불 예금 Demand deposit
2 0 1 0	581,442	550,204	31,238	898,622	786,967	111,655
2 0 1 1	669,382	643,035	26,347	978,614	842,548	136,066
2 0 1 2	672,940	646,302	26,638	1,038,957	895,937	143,020
2 0 1 3	703,008	678,751	24,257	1,094,799	835,427	259,372
2 0 1 4	739,544	716,753	22,791	1,127,304	938,466	188,838
2 0 1 5	785,583	763,163	22,420	1,217,358	891,241	326,117

자료 : 농협은행 여수시지부

주) 삼일, 소라, 화양은 여천농협으로 합병

16. 농업용 기계보유(2-1) Agricultural Machinery Holdings

(Unit : each) (단위 : 대)

구분 연 별 읍 면 동 별	총계 Total	동력 경운기 Power tiller	농용트랙터 Farm tractor				스피드 스프레이어 (SS기) Speed Splyer	광역방제기 Wide area pesticide applicator	동력이앙기 Rice transplanter		
			계 Total	소형 small	중형 Medium	대형 Big			계 Total	보행형 Walking	승용형 taking
2 0 1 0	10,093	4,692	525	171	292	62	5	1	1,120	991	129
2 0 1 1	10,232	4,716	574	137	362	75	1	1	1,082	930	152
2 0 1 2	9,991	4,282	555	122	347	86	1	1	984	819	165
2 0 1 3	10,387	4,356	589	126	371	92	1	1	991	827	164
2 0 1 4	10,912	4,426	580	129	366	85	2	2	995	805	190
2 0 1 5	11,408	4,440	608	149	371	88	3	2	992	832	160
돌 산 읍	2,475	1,257	138	52	74	12			85	61	24
소 라 면	2,159	694	130	24	74	32	1	2	258	206	52
울 촌 면	1,829	630	102	20	63	19	1		194	170	24
화 양 면	2,212	1,006	132	19	101	12			244	211	33
남 면	204	83	1	1					2	2	
화 정 면	214	73	7	1	6				5	3	2
삼 산 면	18										
동 문 동											
한 려 동											
중 양 동	1										
충 무 동	3										
광 립 동	29	2									
서 강 동											
대 교 동	1										
국 동											
월 호 동	65	2									
여 서 동	40	1							1	1	
문 수 동	31	3									
미 평 동	40	2	1	1							
둔 덕 동	93	33	3	2	1				5	3	2
만 덕 동	328	61	7	7					14	13	1
쌍 봉 동	158	62	6	4	2				10	9	1
시 전 동	47	3	1			1					
여 천 동	196	70	5	1	4				12	11	1
주 삼 동	362	125	31	4	16	11			31	18	13
삼 일 동	603	230	26	6	19	1	1		95	92	3
묘 도 동	300	103	18	7	11				36	32	4

자료 : 농업정책과

16. 농업용 기계보유(2-2) Agricultural Machinery Holdings

(Unit : each) (단위 : 대)

구분 연별 읍면동별	관리기 Controller			콤바인 Combine				곡물 건조기 Grain Dryer	농산물건조기 Agri. Products Dryer
	계 Total	보행형 Walking	승용형 Taking	계 Total	3인조이하 -3Rows	4인조 4Rows	5조이상 +5Rows		
2 0 1 0	2,847	2,748	99	264	34	199	31	205	434
2 0 1 1	2,847	2,683	164	247	45	155	47	201	563
2 0 1 2	2,774	2,663	111	236	45	148	43	198	960
2 0 1 3	2,854	2,749	105	233	41	146	46	199	1,163
2 0 1 4	3,237	3,136	101	233	42	146	45	201	1,236
2 0 1 5	3,625	3,531	94	233	41	147	45	202	1,305
돌 산 읍	848	825	23	37	11	19	7	18	92
소 라 면	638	621	17	60	7	31	22	74	304
울 촌 면	501	497	4	42	3	31	8	50	309
화 양 면	402	390	12	41	2	35	4	38	349
남 면	108	108		2	2			1	7
화 정 면	110	93	17	3	2		1	2	14
삼 산 면	18	18							
동 문 동									
한 려 동									
중 양 동	1	1							
충 무 동	3	3							
광 립 동	25	25							2
서 강 동									
대 교 동	1	1							
국 동									
월 호 동	40	40							23
여 서 동	36	36							2
문 수 동	28	28							
미 평 동	35	35							2
둔 덕 동	38	38		4	2	2			10
만 덕 동	210	210		4	1	3			32
쌍 봉 동	62	61	1	2		2		2	14
시 전 동	36	36							7
여 천 동	93	85	8	1		1			15
주 삼 동	84	80	4	11	1	8	2	12	68
삼 일 동	186	186		15	6	8	1	2	48
묘 도 동	122	114	8	11	4	7		3	7

자료 : 농업정책과

17. 비료공급(2-1) Supply of Chemical Fertilizers

(Unit : MT) (단위 : MT)

구분 연별 조합별	성 분 별 By element				
	계 Total	질 소 질 Nitroenous	인 산 질 Phosphate	가 리 질 Potash	기 타 Others
2 0 1 0	9,379	1,353	837	770	6,419
2 0 1 1	83,656	31,499	23,297	11,734	17,126
2 0 1 2	4,569	2,573	800	934	262
2 0 1 3	3,097	1,067	577	589	864
2 0 1 4	3,270	921	348	403	1,598
2 0 1 5	5,963	1,894	924	918	2,227
여수농협	85	20	3	3	59
돌산지점	2,829	647	368	370	1,444
남면지점	286	96	22	2	166
화정지소	146	39	15	16	76
삼산지소	61	21	4		36
여천농협	921	410	219	219	73
소라지점	291	138	66	67	20
화양지점	814	399	190	190	35
율촌농협	530	124	37	51	318

주: 1) 황산가리 포함

2) 여천농협 삼일지점은 2011년 폐쇄됨

17. 비료공급(2-2) Supply of Chemical Fertilizers

(Unit : MT) (단위 : MT)

구분 연별 조합별	종 류 별 By type									
	계 Total	유안 Ammoniumsulfate	요소 Urea	과석 Sup. Phos.	중과석 Triple sup.Hos	용성인비 Fused pho.chlo.	염화가리 ¹⁾ pho. cho.	복합비료 Complex fertilizer	용과린 Supfusedphos	기타 Other
2 0 1 0	9,379	10	1,570	-	-	8	5	1,906	-	5,880
2 0 1 1	84,088	48	17,508	-	-	90	390	22,170	-	43,881
2 0 1 2	4,569	43	878	-	-	2	11	966	-	2,670
2 0 1 3	3,235	16	817	-	-	2	8	1,364	-	1,027
2 0 1 4	3,270	5	741	-	-	3	7	1,563	-	951
2 0 1 5	5,963	32	1,056	-	-	6	10	4,756	-	104
여수농협	85		15					70		
돌산지점	2,829		376				2	2,451		
남면지점	286		144					142		
화정지소	146		38					108		
삼산지소	61		34					27		
여천농협	921	29	143			3	3	698		45
소라지점	291	1	56				1	214		19
화양지점	814	1	168			3	3	605		34
율촌농협	530	1	82				1	441		6

주: 1) 황산가리 포함

2) 여천농협 삼일지점은 2011년 폐쇄됨

18. 가축사육(2-1) Number of Livestock, Poultry and Feeders

(Unit : head)(단위 : 마리)

연별 읍면동별	구분		한육우 ¹⁾ Native & beef cattle		젖소 ¹⁾ Dairy Cattle		돼지 ¹⁾ Pigs		닭 ¹⁾ Chicken		마필 Horses		산양 Goats		면양 Sheep	
	사육가구 Households	마리수 Heads	사육가구 Households	마리수 Heads	사육가구 Households	마리수 Heads	사육가구 Households	마리수 Heads	사육가구 Households	마리수 Heads	사육가구 Households	마리수 Heads	사육가구 Households	마리수 Heads	사육가구 Households	마리수 Heads
2010	1,898	10,689	-	-	93	12,873	965	529,011	1	1	420	2,500	-	-	-	-
2011	1,718	11,281	-	-	74	13,032	828	527,745	3	15	405	2,515	-	-	-	-
2012	1,520	9,727	-	-	46	10,195	671	681,668	4	11	297	1,822	-	-	-	-
2013	1,154	7,287	-	-	27	7,629	545	580,142	7	32	317	2,466	-	-	-	-
2014	1,014	6,433	-	-	29	5,225	468	628,844	7	40	199	1,461	-	-	-	-
2015	733	4,868	-	-	20	3,838	499	564,413	9	60	162	895	-	-	-	-
돌산읍	-	-						-								
소라면	146	888			3	227	76	419,346	3	25	2	30				
울촌면	151	2,091			12	3,534	78	142,263	5	33	9	46				
화양면	286	1,270			4	37	191	469			104	577				
남면	24	106					31	194	1	2	27	151				
화정면	51	167					25				19	69				
삼산면	18	112														
동문동	-	-														
한려동	-	-														
중앙동	-	-														
충무동	-	-														
광림동	-	-														
서강동	-	-						1	5							
대교동	-	-														
국동	-	-														
월호동	-	-														
여서동	1	1						3	30			1	22			
문수동	1	7														
미평동	-	-			1	40	2	90								
둔덕동	4	27						3	30							
만덕동	-	-						18	341							
쌍봉동	5	12						9	203							
시전동	1	1						3	65							
여천동	2	12						2	150							
주삼동	6	23						16	722							
삼일동	33	132						32	285							
묘도동	4	19						9	220							

자료 : 농업정책과

주 1) 12월 1일 기준

18. 가축사육(2-2) Number of Livestock, Poultry and Feeders)

(Unit : head)(단위 : 마리)

연 별 읍 면 동 별	구 분		사슴 Deer		토끼 Rabbits		개 Dogs		오리 Ducks		칠면조 Turkeys		거위 Goose		꿀벌 Bees	
	사육가구 Households	마리수 Heads	사육가구 Households	마리수 Heads	사육가구 Households	마리수 Heads	사육가구 Households	마리수 Heads	사육가구 Households	마리수 Heads	사육가구 Households	마리수 Heads	사육가구 Households	마리수 Heads	사육가구 Households	통 Group Num.
2 0 1 0	30	169	27	186	2,338	5,440	27	517	2	5	1	3	119	2,862		
2 0 1 1	47	293	29	159	2,158	4,845	43	252	2	3	-	-	78	2,861		
2 0 1 2	40	170	11	51	4,185	6,656	33	271	3	8	2	8	70	2,690		
2 0 1 3	16	115	24	191	3,104	4,496	43	614	4	9	8	16	85	3,969		
2 0 1 4	5	43	8	64	1,898	3,304	29	229	3	10	3	12	82	5,041		
2 0 1 5	7	47	9	41	1,438	2,456	12	310	2	37	2	4	65	3,236		
돌 산 읍																
소 라 면	3	12	1	4	145	349	3	10	2	37	1	3	11	654		
울 촌 면	1	22			274	437	2	54					15	399		
화 양 면	2	10	6	30	256	702	6	226			1	1	14	185		
남 면					113	149							5	228		
화 정 면			2	7	54	95							1	35		
삼 산 면					10	20										
동 문 동																
한 려 동					123	154										
중 양 동																
충 무 동																
광 립 동																
서 강 동																
대 교 동																
국 동																
월 호 동																
여 서 동																
문 수 동																
미 평 동					52	63							1	35		
둔 덕 동					130	158							1	70		
만 덕 동							1	20					5	405		
쌍 봉 동	1	3			1	20							1	100		
시 전 동																
여 천 동													2	275		
주 삼 동					141	146							4	170		
삼 일 동					75	87							4	380		
묘 도 동					64	76							1	300		

자료 : 농업정책과

주 1) 12월 1일 기준

19. 가축전염병 발생 Infectious Livestock Diseases by Case

(Unit : head) (단위 : 마리)

연별 읍면동별	구분	기 중 저 Black leg	돼지열병 Hog cholera	돼지 오제스키병 Aujeszky' s	돼지단독 Swine rypelas	광견병 Rabies	뉴캐슬병 Newcastle disease	추백리 Pullorum disease	기타 Others
2010		-	-	-	-	-	20	-	26
2011		-	-	-	-	-	-	-	20
2012		-	-	-	-	-	-	-	-
2013		-	-	-	-	-	-	-	11
2014		-	-	-	-	-	-	-	10
2015		-	-	-	-	-	-	-	7
돌산읍									
소라면									
울촌면									4
화양면									3
남면									
화정면									
삼산면									
동문동									
한려동									
중앙동									
충무동									
광림동									
서강동									
대교동									
국동									
월호동									
여서동									
문수동									
미평동									
둔덕동									
만덕동									
쌍봉동									
시전동									
여천동									
주삼동									
삼일동									
묘도동									

자료 : 농업정책과

20. 가축전염병 예방주사 실적 Infectious Livestock Diseases by Case

(Unit : head) (단위 : 마리)

연별 읍면동별	구분	탄저· 기종저 Anthrax, Black, Leg	소전염성 비기관염 Infectious bovine rhinotracheitis	돼지 일본뇌염 Japanese encephalitis	돼지전염성 위장병 Transmissible gastroenteritis	돼지 오제스키병 Aujeszky's	돼지열병 Hog cholera	뉴캐슬병 Newcastle disease	광견병 Rabies	소유행열 Bovine epidemic fever	소 아까바네병 Akabane fever	기타 Others
2010		400	1,790	4,750	-	-	88,200	1,888,000	2,620	1,430	1,790	44,310
2011		490	1,340	3,600	-	-	65,740	1,690,000	2,300	2,340	2,430	43,319
2012		510	1,360	5,000	-	-	66,000	1,690,000	2,500	2,400	2,460	-
2013		900	1,360	3,600	-	-	31,000	3,380,000	2,300	2,400	2,400	12,000
2014		1,000	1,300	1,300	-	-	23,000	1,900,000	4,250	2,300	1,700	12,000
2015		1,000	1,000	2,650	-	-	19,200	1,900,000	2,530	2,610	1,800	11,000
돌산읍		200	200	470	-	-	800	-	700	450	332	
소라면		190	192	20	-	-	1,970	1,234,100	350	498	279	
울촌면		300	312	2,160	-	-	15,800	212,900	200	807	720	
화양면		250	236	-	-	-	440	453,000	150	612	324	
남면		-	-	-	-	-	-	-	0	90	20	
화정면		-	-	-	-	-	-	-	0	-	-	
삼산면		-	-	-	-	-	-	-	-	-	20	
동문동		-	-	-	-	-	-	-	-	-	-	
한려동		-	-	-	-	-	-	-	-	-	-	
중앙동		-	-	-	-	-	-	-	-	-	-	
충무동		-	-	-	-	-	-	-	-	-	-	
광림동		-	-	-	-	-	-	-	-	-	-	
서강동		-	-	-	-	-	-	-	200	-	-	
대교동		-	-	-	-	-	-	-	-	-	-	
국동		-	-	-	-	-	-	-	260	-	-	
월호동		-	-	-	-	-	-	-	-	-	-	
여서동		-	-	-	-	-	-	-	170	-	-	
문수동		-	-	-	-	-	-	-	100	-	-	
미평동		-	-	-	-	-	90	-	-	-	-	
둔덕동		10	16	-	-	-	-	-	-	27	15	
만덕동		-	-	-	-	-	-	-	-	-	-	
쌍봉동		-	-	-	-	-	-	-	300	-	-	
시전동		-	-	-	-	-	-	-	100	-	-	
여천동		-	-	-	-	-	-	-	-	-	-	
주삼동		-	4	-	-	-	-	-	0	27	-	
삼일동		50	40	-	-	-	100	-	0	90	90	
묘도동		-	-	-	-	-	-	-	0	9	-	

자료 : 농업정책과

21. 수의사 현황 Number of Veterinarians

(Unit : Person) (단위 : 명)

연별 읍면동별	구분 성 별 Gender			직 업 별 By occupation							
	계 Total	남 Male	여 Female	계 Total	행정 Administ- ration	연구 Research	공수의 Public veterinarian	개업수의 Practitioner	학교 School	단체 Corporation	기타 Others
2010	18	16	2	18	2	-	3	10	-	-	3
2011	19	17	2	19	2	-	3	11	-	-	3
2012	21	19	2	21	3	-	3	12	-	-	3
2013	20	19	1	20	2	-	3	12	-	-	3
2014	21	20	1	-	2	-	3	13	-	-	3
2015	20	18	2	20	3	-	3	11	-	-	3
돌산읍	2	2		2			2				
소라면	2	2		2				2			
울촌면				-							
화양면	1	1		1				1			
남면				-							
화정면				-							
삼산면				-							
동문동				-							
한려동				-							
중앙동				-							
충무동				-							
광림동				-							
서강동	1	1		1				1			
대교동	1	1		1				1			
국동	2	2		2				2			
월호동				-							
여서동	2	2		2			1				1
문수동	2	2		2							2
미평동				-							
둔덕동				-							
만덕동				-							
쌍봉동	2	2		2				2			
시전동	1	1		1				1			
여천동	1	1		1				1			
주삼동	3	1	2	3	3						
삼일동				-							
묘도동				-							

자료 : 농업정책과

22. 도축검사(2-1) Inspection of Slaughtered Livestock

(Unit : head, ton) (단위 : 마리, 톤)

구분 연별	소 Cattle			돼지 Pigs		
	두수 No. of heads	생체량 Alive	지육량 Meat	두수 No. of heads	생체량 Alive	지육량 Meat
2010	-	-	-	-	-	-
2011						
2012						
2013						
2014						
2015						

자료 : 농업정책과

22. 도축검사(2-2) Inspection of Slaughtered Livestock

(Unit : head, ton) (단위 : 마리, 톤)

구분 연별	닭 Chickens			오리 Ducks		
	두수 No. of heads	생체량 Alive	지육량 Meat	두수 No. of heads	생체량 Alive	지육량 Meat
2010	4,740,225	9,413,047	6,119,030	-	-	-
2011	4,226,132	8,392,171	5,455,401			
2012	4,500,546	8,100,718	5,700,089			
2013	3,138,477	5,872,939	3,817,410			
2014	3,325,509	5,985,916	4,190,141			
2015	3,831,000	6,895,800	4,827,060			

자료 : 농업정책과

23. 배합사료 생산 Production of Assorted Feed

(Unit : M/T) (단위 : M/T)

구분 연별	합계	양 계 용	양 돈 용	낙 농 용	비 육 용	기 타
	Total	For poultry	For swine	For dairy	For beef cattle	Others
2010	-	-	-	-	-	-
2011	-	-	-	-	-	-
2012	-	-	-	-	-	-
2013	-	-	-	-	-	-
2014	-	-	-	-	-	-
2015	-	-	-	-	-	-

자료 : 농업정책과

24. 축산물 위생관계업소(4-1)

Number of Licensed Livestock Products premised by Business Type

(Unit : establishment) (단위 : 개소)

연 별 읍 면 동 별	구 분	합계 Total	도축업 Livestock slaughter business	집유업 Milk collection business	축 산 물 가 공 업 Livestock products processing business			
					소계 Sub-total	식육가공업 Meat processing business	유가공업 Milk processing business	알가공업 Egg processing business
2 0 1 0		332	1	0	18	18	0	0
2 0 1 1		331	1	0	19	19	0	0
2 0 1 2		337	1	0	18	18	0	0
2 0 1 3		342	1	-	17	17	-	-

자료 : 농업정책과

24. 축산물 위생관계업소(4-2)

Number of Licensed Livestock Products premised by Business Type

(Unit : establishment) (단위 : 개소)

구 분 연 별 읍 면 동 별	축산물보관업 Livestock products storing business	축산물운반업 Livestock products transportation business	축 산 물 판 매 업 Livestock products sales business					
			소계 Sub-total	식육판매업 Meat sales business	식육부산물 전문판매업 Meat by products sales business	우유류판매업 Milk products sales business	축산물 유통판매업 Livestock products distribution sales business	축산물 수입판매업 Livestock products import sales business
2 0 1 0	1	5	307	261	0	45	0	1
2 0 1 1	2	6	303	255	0	47	0	1
2 0 1 2	2	5	311	265	0	45	0	1
2 0 1 3	2	8	314	274	1	38	1	-

자료 : 농업정책과

24. 축산물 위생관계업소(4-3)

Number of Licensed Livestock Products premised by Business Type

(Unit : establishment) (단위 : 개소)

연 별 읍면동 별	구 분	합계 Total	도축업 Livestock slaughter business	집유업 Milk collection business	축 산 물 가 공 업 Livestock products processing business				식육포장 처리업 Meat packing business
					소계 Sub-total	식육가공업 Meat processing business	유가공업 Milk processing business	알가공업 Egg processing business	
2 0 1 4		319	1	-	6	6	-	-	16
2 0 1 5		356	-	-	6	6	-	-	16
돌 산 읍		7							
소 라 면		22							1
울 촌 면		6			1	1			
화 양 면		3			1	1			
남 면		2							
화 정 면		2							
삼 산 면		2							
동 문 동		2							
한 려 동		10							
중 양 동		25							
충 무 동		6							
광 립 동		19							
서 강 동		21							
대 교 동		6							2
국 동		15			1	1			
월 호 동		5							1
여 서 동		21			1	1			1
문 수 동		19							1
미 평 동		15							2
둔 덕 동		13							1
만 덕 동		14							2
쌍 봉 동		46							3
시 전 동		34							
여 천 동		26			1	1			2
주 삼 동		4							
삼 일 동		6			1	1			
묘 도 동		5							

자료 : 농업정책과

24. 축산물 위생관계업소(4-4)

Number of Licensed Livestock Products premised by Business Type

(Unit : establishment) (단위 : 개소)

연 별 읍 면 동 별	구 분	축산물 보관업 Livestock products storing business	축산물 운반업 Livestock products transportation business	축 산 물 판 매 업 Livestock products sales business							
				소계 Sub-total	식육 판매업 Meat sales business	식육즉석 판매 가공업 instant meat food processing sales Processing	식육 부산물 전문 판매업 Meat by products sales business	식용란 수집 판매업 Egg collection & sales business	우유류 판매업 Milk products sales business	축산물 유통판매 업 Livestock products distribution sales business	축산물 수입 판매업 Livestock products import sales business
2014		2	8	286	203	33	1	12	37	-	-
2015		2	9	323	208	63	1	14	37	-	-
돌산읍				7	3	1		1	2		
소라면			1	20	12	6	1		1		
울촌면				5	4			1			
화양면				2	1	1					
남면				2	2						
화정면				2	2						
삼산면				2	2						
동문동				2	1				1		
한려동			1	9	5	2			2		
중앙동			1	24	22	2					
충무동				6	3				3		
광림동				19	17	1			1		
서강동				21	14	6			1		
대교동				4	2				2		
국동		1		13	8	4			1		
월호동				4	2	2					
여서동			1	18	11	6			1		
문수동			1	17	6	5		4	2		
미평동				13	8	3			2		
둔덕동				12	6	3		1	2		
만덕동		1		11	3	4		1	3		
쌍봉동			1	42	27	12			3		
시전동			1	33	18	4		5	6		
여천동			2	21	16	1		1	3		
주삼동				4	3				1		
삼일동				5	5						
묘도동				5	5						

자료 : 농업정책과

25. 소유별 산림면적 Area of Forest Land by Ownership

(Unit : ha) (단위 : ha)

연 별 읍면동별	구분	합 계 Total	국 유 림 National forest			공 유 림 Public forest	시(도)유림 Metropolitan City and Province-owned	구(시·군)유림 Si, Gun and Gu -owned	사 유 림 Private forest
				산림청 소관 Under Forestry Administration	타부처 소관 Under other national government authorities				
2 0 1 0		30,909	1,071	887	184	816	0	816	29,023
2 0 1 1		30,909	1,071	887	184	816	0	816	29,023
2 0 1 2		30,772	1,101	909	192	834	10	824	28,837
2 0 1 3		30,909	1,071	887	184	816	0	816	29,023
2 0 1 4		30,910	1,071	887	184	816	0	816	29,024
2 0 1 5		30,639	1,167	908	259	1,038	0	1,038	28,435
돌 산 읍		4,564	359	273	86	530	0	530	3,675
소 라 면		3,574	84	70	14	1	0	1	3,489
울 춘 면		2,684	19	4	15	15	0	15	2,650
화 양 면		4,759	49	48	1	4	0	4	4,706
남 면		2,979	27	10	17	171	0	171	2,781
화 정 면		1,707	5	5	0	7	0	7	1,695
삼 산 면		2,078	205	137	68	92	0	92	1,781
동 문 동		17	12	12	0	0	0	0	5
한 려 동		14	0	0	0	0	0	0	14
중 앙 동		2	0	0	0	2	0	2	0
충 무 동		46	10	10	0	0	0	0	36
광 림 동		178	6	4	2	35	0	35	137
서 강 동		16	0	0	0	0	0	0	16
대 교 동		38	0	0	0	0	0	0	38
국 동		49	5	4	1	8	0	8	36
월 호 동		295	55	46	9	7	0	7	233
여 서 동		123	8	7	1	3	0	3	112
문 수 동		84	1	0	1	0	0	0	83
미 평 동		184	12	11	2	2	0	2	170
둔 덕 동		255	16	1	16	2	0	2	237
만 덕 동		1,086	214	204	10	115	0	115	757
쌍 봉 동		296	1	1	0	0	0	0	295
시 전 동		250	2	1	1	0	0	0	248
여 천 동		250	7	3	4	0	0	0	243
주 삼 동		608	3	2	1	0	0	0	605
삼 일 동		3,936	57	56	1	30	0	30	3,849
묘 도 동		567	9	0	9	14	0	14	544

자료 : 산림과

26. 임상별 산림면적 Area of Forest Land by Forest Type

(Unit : ha) (단위 : ha)

구분 연별 읍면동별	합 계 Total	임 목 지 Forest land with trees					무 임 목 지 Forest land without trees				
		계 Sub-total	침엽수림 Conifer	활엽수림 Non-conifer	혼효림 Mixed	죽림 Bamboo	계 Sub-total	미입목지 Un-stocked	황폐지 Denuded	개간지 Reclaimed	제지 Miscellaneous
2 0 1 0	30,910.4	28,430.6	21,402.5	1,531.9	5,475.1	21.0	2,479.8	505.0	1.0	0.0	1,973.8
2 0 1 1	30,910.2	28,430.6	21,402.5	1,531.9	5,475.1	21.0	2,478.6	505.0	1.0	0.0	1,972.6
2 0 1 2	30,771.2	28,383.6	21,368.5	1,522.0	5,472.1	21.0	2,387.6	505.0	1.0	0.0	1,881.6
2 0 1 3	30,910.4	28,430.6	21,402.5	1,531.9	5,475.1	21.0	2,479.8	505.0	1.0	0.0	1,973.8
2 0 1 4	30,910.0	28,430.6	21,402.5	1,531.9	5,475.1	21.0	2,479.4	505.0	1.0	0.0	1,973.4
2 0 1 5	30,639.0	28,159.6	21,131.5	1,531.9	5,475.1	21.0	2,479.4	505.0	1.0	0.0	1,973.4
돌 산 읍	4,564	4,339.6	3,417.4	124.2	795.0	3.0	224.0	0.0	0.0	0.0	224.0
소 라 면	3,574	3,405.8	2,543.8	216.1	641.9	4.0	168.2	12.5	0.0	0.0	155.7
울 촌 면	2,684	2,536.4	1,837.5	81.0	614.9	3.0	147.6	43.4	0.0	0.0	104.2
화 양 면	4,759	4,494.0	3,690.0	111.7	688.3	4.0	264.5	15.7	0.0	0.0	248.8
남 면	2,979	2,776.7	2,302.1	150.1	324.5	0.0	202.3	34.3	0.0	0.0	168.0
화 정 면	1,711	1,471.5	860.0	142.0	469.5	0.0	239.5	34.5	0.0	0.0	205.0
삼 산 면	2,078	1,807.3	1,004.0	311.0	492.3	0.0	270.2	34.2	0.0	0.0	236.0
동 문 동	17	16.6	7.0	1.0	8.6	0.0	0.0	0.0	0.0	0.0	0.0
한 려 동	14	11.0	4.0	0.0	7.0	0.0	3.0	0.0			3.0
중 앙 동	2	2.0	0.0	0.0	2.0	0.0	0.0	0.0			0.0
충 무 동	46	35.6	18.0	8.0	9.6	0.0	10.0	0.0			10.0
광 림 동	178	159.9	110.0	15.0	34.9	0.0	18.0	0.0	0.0	0.0	18.0
서 강 동	16	14.0	7.0	2.0	5.0	0.0	2.0	0.0			2.0
대 교 동	38	32.0	5.6	6.0	20.4	0.0	6.0	0.0			6.0
국 동	49	44.8	21.0	14.0	9.8	0.0	3.9	0.0	0.0	0.0	3.9
월 호 동	295	264.0	185.4	27.0	51.6	0.0	31.0	0.0			31.0
여 서 동	123	123.1	86.0	6.0	31.1	0.0	0.0	0.0	0.0	0.0	0.0
문 수 동	84	80.1	70.0	7.0	3.1	0.0	4.1	0.0	0.0	0.0	4.1
미 평 동	184	169.9	122.3	26.5	21.1	0.0	14.0	0.0			14.0
둔 덕 동	255	224.5	194.4	21.0	9.1	0.0	30.0	0.0	0.0	0.0	30.0
만 덕 동	1,086	960.5	756.2	39.0	165.3	0.0	125.7	27.4	0.0	0.0	98.3
쌍 봉 동	296	262.7	201.0	15.1	46.6	0.0	33.3	0.0	0.0	0.0	33.3
시 전 동	250	218.6	145.6	16.7	56.3	0.0	31.5	0.0	0.0	0.0	31.5
여 천 동	250	215.8	191.7	11.2	12.9	0.0	33.7	0.0	0.0	0.0	33.7
주 삼 동	608	528.6	394.0	49.9	82.7	2.0	79.0	0.0	0.0	0.0	79.0
삼 일 동	3,936	3,444.2	2,557.2	85.8	797.2	4.0	491.8	303.0	1.0	0.0	187.8
묘 도 동	567	520.4	400.3	44.7	74.4	1.0	46.1	0.0	0.0	0.0	46.1

자료 : 산림과

27. 임상별 임목축적 Growing Stock by Forest Type

(Unit :) (단위 : m)

구분 연별 읍면동별	합 계 Total	침엽수 Conifer	활엽수 Non-conifer	혼효림 Mixed	죽림(속) Bamboo
2 0 1 0	2,953,926	2,246,049	123,363	584,514	-
2 0 1 1	2,953,926	2,246,049	123,363	584,514	-
2 0 1 2	2,869,294	2,187,316	118,857	563,121	-
2 0 1 3	2,953,926	2,246,049	123,363	584,514	-
2 0 1 4	2,953,926	2,246,049	123,363	584,514	-
2 0 1 5	3,468,338	2,067,862	515,962	884,514	-
돌 산 읍	573,999	363,693	70,994	139,312	-
소 라 면	410,749	237,193	51,103	122,453	-
울 촌 면	332,200	164,534	49,412	118,254	-
화 양 면	512,874	345,224	48,150	119,500	-
남 면	354,291	208,624	69,900	75,767	-
화 정 면	184,617	69,286	46,705	68,626	-
삼 산 면	224,354	96,935	45,179	82,240	-
동 문 동	1,981	782	100	1,099	-
한 려 동	1,110	447	-	663	-
중 앙 동	189	-	-	189	-
충 무 동	4,162	2,457	796	909	-
광 립 동	18,130	12,290	1,492	4,348	-
서 강 동	1,658	893	198	567	-
대 교 동	3,354	625	597	2,132	-
국 동	4,878	2,458	1,492	928	-
월 호 동	28,522	20,910	2,686	4,926	-
여 서 동	20,876	9,831	597	10,448	-
문 수 동	9,239	8,155	696	388	-
미 평 동	18,597	13,664	2,935	1,998	-
둔 덕 동	24,602	21,720	2,020	862	-
만 덕 동	119,758	75,588	27,513	16,657	-
쌍 봉 동	50,692	22,457	22,420	5,815	-
시 전 동	21,081	16,267	1,660	3,154	-
여 천 동	28,234	22,535	2,109	3,590	-
주 삼 동	55,924	43,127	4,964	7,833	-
삼 일 동	383,606	263,443	34,796	85,367	-
묘 도 동	78,661	44,724	27,448	6,489	-

자료 : 산림과

28. 임산물 생산량 Production of Forest Products

구분 연별 읍면동별	용재() Timber	죽재(속) Bamboo	연료 (M/T) Fuel	농림자재(t) Agricultural material	종실(kg) Wild fruit and nuts	버섯(kg) Mushroom	섬유원료 (kg) Fiber material	수지(kg) Resin	탄닌원료 (kg) Tannin material	약용(kg) Medical use	죽순(kg) Bamboo shoot	산나물(kg) Wild vegetable
2 0 1 0	18,030	-	-	19,200	118,500	475,033	-	-	-	417,150	-	466,780
2 0 1 1	19,030	-	-	17,000	115,050	508,050	-	-	-	443,980	-	278,550
2 0 1 2	20,087	-	-	17,000	119,630	185,570	-	-	-	245,400	-	272,098
2 0 1 3	27,118	-	-	90,000	114,050	185,570	-	-	-	69,610	-	107,277
2 0 1 4	1,000			90,000	57,767	1,590				81,274		91,548
2 0 1 5	2,499	-	-	20,361	7,595	62,067	-	-	-	81,241	-	94,487
돌 산 읍	530			3,280	897	18,620						6,324
소 라 면	460			3,943	1,139					35,036		20,706
울 촌 면	489			4,231	2,278	18,236				33,940		10,254
화 양 면	510			5,063	2,465	25,211				754		16,798
남 면				412						5,334		14,816
화 정 면	250			430								
삼 산 면												
동 문 동												
한 려 동												
중 앙 동										10		120
충 무 동												
광 림 동												
서 강 동												60
대 교 동												2,184
국 동												
월 호 동										632		88
여 서 동												
문 수 동												
미 평 동										20		310
둔 덕 동				16.0	760					520		
만 덕 동				413.0								
쌍 봉 동				21.0						4,979		680
시 전 동				7.0								40
여 천 동				571.0								240
주 삼 동				655.0	56					16		21,867
삼 일 동	260			729.0								
묘 도 동				590.0								

자료 : 산림과

29. 사방사업 Erosion Control

(Unit : ha, 1000 trees, 1000 won, m) (단위 : ha, 천본, 천원, m)

구분 연별 읍면동별	산지 및 해안사방 Hillside & coastal erosion control			야계사방 Stream channel improvement		사방댐 Erosion control dam	
	면 적 Area	식재본수 Seedlings	공사비 Cost	공사비 Cost	연 장 Length	개 소 Place	공사비 Cost
2010	-	-	-			3	731,314
2011				191,000	1	1	250,000
2012	-	-	-	324,147	3,000	2	340,870
2013	1	-	70,817	828,260	5	2	418,954
2014	1	-	81,000	1,337,000	7	2	500,000
2015	-	-	-	751,584	4	2	591,700
돌산읍				581,500	3		
소라면							
울촌면							
화양면							
남면							
화정면							
삼산면							
동문동							
한려동							
중앙동							
충무동							
광림동							
서강동							
대교동							
국동							
월호동							
여서동							
문수동							
미평동							
둔덕동							
만덕동				170,084	1	1	349,510
쌍봉동							
시전동							
여천동							
주삼동							
삼일동						1	242,190
묘도동							

자료 : 산림과

30. 조림(2-1) Reforestation by Project

(Unit : ha, 1000 seedlings) (단위 : ha, 천본)

구분 연별 읍면동별	합 계 Total		경제수조림 Commercial tree pecies		큰나무조림 Semi-mature tree		유휴토지조림 Fallow land reforestation	
	면 적 Ares	본 수 Seedlings	면 적 Ares	본 수 Seedlings	면 적 Ares	본 수 Seedlings	면 적 Ares	본 수 Seedlings
2 0 1 0	90.3	165.2	53	120.5	29	38.6	5.1	5.0
2 0 1 1	63	138.5	40	107.5	18	27.0	5	4.0
2 0 1 2	84.9	66,927.0	77	65,000.0	7	1,610.0	0	0.0
2 0 1 3	29	67.3	24	66.0	3	1.1	0	0.0
2 0 1 4	38.3	70.3	16.5	42.8	18.6	18.5	-	-
2 0 1 5	57.5	112.6	25.0	74.8	17.1	9.7	3.4	10.1
돌 산 읍	25.0	49.2	8.3	24.9	6.7	4.6	3.1	9.2
소 라 면	6.0	10.5	1.0	3.0				
울 춘 면	5.1	15.3	5.0	15.0			0.1	0.3
화 양 면	9.4	3.9			9.2	3.3	0.2	0.6
남 면	-	-						
화 정 면	0.2	0.6	0.2	0.6				
삼 산 면	-	-						
동 문 동	-	-						
한 려 동	-	-						
중 양 동	-	-						
충 무 동	-	-						
광 림 동	-	-						
서 강 동	-	-						
대 교 동	-	-						
국 동	-	-						
월 호 동	-	-						
여 서 동	-	-						
문 수 동	-	-						
미 평 동	-	-						
둔 덕 동	-	-						
만 덕 동	2.8	8.3	2.8	8.3				
쌍 봉 동	-	-						
시 전 동	4.0	12.0	4.0	12.0				
여 천 동	1.2	1.8			1.2	1.8		
주 삼 동	-	-						
삼 일 동	3.7	11.0	3.7	11.0				
묘 도 동	-	-						

자료 : 산림과

30. 조림(2-2) Reforestation by Project

(Unit : ha, 1000 seedlings) (단위 : ha, 천본)

연별 읍면동별	구분	산불피해복구조림 Forest fire reforestation		금강소나무후계숲 Geumgang pine tree		기 타 Others	
		면 적 Ares	본 수 Seedlings	면 적 Ares	본 수 Seedlings	면 적 Ares	본 수 Seedlings
2 0 1 0		0	0.0	0	0.0	3.2	1.1
2 0 1 1		0	0.0	0	0.0	0	0.0
2 0 1 2		0	0.0	0	0.0	0.9	317.0
2 0 1 3		0	0.0	0	0.0	2	0.2
2 0 1 4		3.0	9.0	-	-	0.2	0.1
2 0 1 5		12.0	18.0				
돌 산 읍		7.0	10.5				
소 라 면		5.0	7.5				
울 춘 면							
화 양 면							
남 면							
화 정 면							
삼 산 면							
동 문 동							
한 려 동							
중 앙 동							
충 무 동							
광 림 동							
서 강 동							
대 교 동							
국 동							
월 호 동							
여 서 동							
문 수 동							
미 평 동							
둔 덕 동							
만 덕 동							
쌍 봉 동							
시 전 동							
여 천 동							
주 삼 동							
삼 일 동							
묘 도 동							

자료 : 산림과

31. 산림피해(2-1) Forest Damage

(Unit : case, ha, 1000 won)(단위 : 건, ha, 천원)

연별 읍면동별	구분	합 계 Total			도 별 De-forestation			무 허가 벌 채 Unauthorized tree-cutting		
		건 수 Cases	면 적 Area	피 해 액 Amount damaged	건 수 Cases	면 적 Area	피 해 액 Amount damaged	건 수 Cases	면 적 Area	피 해 액 Amount damaged
2010		6	0.54	39,510	-	-	-	2	0.16	1,882
2011		3	0.38	1,514	-	-	-	3	0.38	1,514
2012		1	0.90	4,250	-	0.00	-	-	0.00	-
2013		15	2.93	151,115	-	0.00	-	11	0.63	4,471
2014		3	2.59	97,767	-	-	-	1	0.01	28
2015		3	0.47	59,302	-	-	-	-	0.00	-
돌산읍		-	-	-						
소라면		1	-	10						
울촌면		-	-	-						
화양면		2	0.47	59,292						
남면		-	-	-						
화정면		-	-	-						
삼산면		-	-	-						
동문동		-	-	-						
한려동		-	-	-						
중앙동		-	-	-						
충무동		-	-	-						
광림동		-	-	-						
서강동		-	-	-						
대교동		-	-	-						
국동		-	-	-						
월호동		-	-	-						
여서동		-	-	-						
문수동		-	-	-						
미평동		-	-	-						
둔덕동		-	-	-						
만덕동		-	-	-						
쌍봉동		-	-	-						
시전동		-	-	-						
여천동		-	-	-						
주삼동		-	-	-						
삼일동		-	-	-						
묘도동		-	-	-						

자료 : 산림과

31. 산림피해(2-2) Forest Damage

(Unit : case, ha, 1000 won)(단위 : 건, ha, 천원)

연별 읍면동별	구분	불법산림형질변경 Forest esportation			산 불 Mountain fire			기 타 Others		
		건 수 Cases	면 적 Area	피 해 액 Amount damaged	건 수 Cases	면 적 Area	피 해 액 Amount damaged	건 수 Cases	면 적 Area	피 해 액 Amount damaged
2010		4	0.38	37,628	-		-	-		-
2011		-		-	-		-	-		-
2012		-	0.00	-	1	0.90	4,250	-	0.00	-
2013		1	0.95	142,180	3	1.35	4,464	-	0.00	-
2014		-	0.00	-	2	2.58	97,739	-	0.00	-
2015		1	0.37	59,257	2	0.10	45	-	0.00	-
돌산읍										
소라면					1	0.00	10			
울촌면										
화양면		1	0.37	59,257	1	0.10	35			
남면										
화정면										
삼산면										
동문동										
한려동										
중앙동										
충무동										
광림동										
서강동										
대교동										
국동										
월호동										
여서동										
문수동										
미평동										
둔덕동										
만덕동										
쌍봉동										
시전동										
여천동										
주삼동										
삼일동										
묘도동										

자료 : 산림과

32-1. 어가 및 어가인구-해수면어업

Fishery Households and Population-Sea Fishery

(Unit : household, person) (단위 : 가구, 명)

연별 읍면동별	구분	어 가 Fishing Households					어 가 인 구 Fishery Population				어 업 종 사 자 Fishery workers			
		합 계 Total	전 업 Full time	겸 업 Part time			합 계 Total	호당인구 Person per household	남 Male	여 Female	합 계 Total	호당종사자 Workers per household	남 Male	여 Female
				소 계 Sub-Total	제1종 Class 1	제2종 Class 2								
2 0 0 5		5,081	1,464	3,567	2,025	1,542	13,929	2.8	6,906	7,023	8,662	1.7	4,701	3,961
2 0 1 0		3,889	1,030	2,859	1,761	1,098	9,823	2.5	4,846	4,977	9,159	2.4	4,504	4,655
2 0 1 5		3,378	899	2,479	1,343	1,136	7,470	2.2	3,689	3,781	5,534	1.6	2,994	2,540
돌 산 읍		479	152	327	269	58	1,166	2.4	583	583	880	1.8	487	393
소 라 면		203	31	172	95	77	444	2.2	200	244	276	1.4	151	125
울 촌 면		391	47	344	94	250	721	1.8	347	374	617	1.6	314	303
화 양 면		290	56	234	91	143	631	2.2	310	321	529	1.8	256	273
남 면		268	90	178	143	35	589	2.2	306	283	499	1.9	286	213
화 정 면		219	46	173	165	8	480	2.2	247	233	415	1.9	228	187
삼 산 면		160	47	113	90	23	329	2.1	169	160	231	1.4	142	89
동 문 동		22	21	1	1	-	44	2.0	23	21	22	1.0	22	-
한 려 동		5	4	1	1	-	10	2.0	6	4	7	1.4	6	1
중 앙 동		29	22	7	6	1	61	2.1	29	32	31	1.1	29	2
충 무 동		3	3	-	-	-	5	1.7	3	2	4	1.3	3	1
광 립 동		12	4	8	3	5	36	3.0	19	17	16	1.3	12	4
서 강 동		3	1	2	2	-	8	2.7	6	2	5	1.7	4	1
대 교 동		40	27	13	6	7	100	2.5	56	44	58	1.5	40	18
국 동		58	35	23	16	7	158	2.7	82	76	77	1.3	58	19
월 호 동		413	178	235	121	114	906	2.2	439	467	632	1.5	315	317
여 서 동		33	23	10	7	3	99	3.0	49	50	52	1.6	32	20
문 수 동		23	8	15	9	6	63	2.7	37	26	29	1.3	22	7
미 평 동		2	-	2	2	-	5	2.5	2	3	2	1.0	1	1
둔 덕 동		11	5	6	3	3	38	3.5	17	21	12	1.1	10	2
만 덕 동		48	17	31	26	5	113	2.4	56	57	81	1.7	49	32
쌍 봉 동		78	30	48	28	20	242	3.1	120	122	130	1.7	77	53
시 전 동		59	23	36	20	16	155	2.6	77	78	99	1.7	56	43
여 천 동		21	5	16	4	12	72	3.4	37	35	25	1.2	22	3
주 삼 동		2	1	1	1	-	5	2.5	3	2	4	2.0	2	2
삼 일 동		120	13	107	54	53	297	2.5	153	144	207	1.7	109	98
묘 도 동		386	10	376	86	290	693	1.8	313	380	594	1.5	261	333
관 외 분														

자료 : 통계청 「농림어업총조사」

32-2. 어가 및 어가인구-내수면어업

Fishery Households and Population-Sea Fishery

(Unit : household, person) (단위 : 가구, 명)

연 별 읍면동별	구 분	어 가 Fishing Households					어 가 인 구 Fishery Population				어 업 종 사 자 Fishery workers			
		합 계	전 업	겸 업 Part time			합 계	호당인구 Person per household	남	여	합 계	호당종사자 Workers per household	남	여
				소 계 Sub-Total	제1종 Class 1	제2종 Class 2								
2 0 0 5		4	1	3	1	2	13	3.25	5	8	6	1.5	4	2
2 0 1 0		4	1	3	2	1	14	0	9	5	11	0	8	3
2 0 1 5		8	2	6	2	4	28	3.5	14	14	12	1.5	8	4
돌 산 읍		1	1				5	5.0	3	2	1	1.0	1	
소 라 면														
울 촌 면		2		2	1	1	5	2.5	3	2	3	1.5	2	1
화 양 면		1		1		1	3	3.0	1	2	2	2.0	1	1
남 면														
화 정 면														
삼 산 면														
동 문 동														
한 려 동														
중 양 동														
충 무 동														
광 립 동		1		1		1	6		3	3	1	1.0	1	
서 강 동														
대 교 동														
국 동														
월 호 동														
여 서 동		2	1	1	1		7	3.5	3	4	3	1.5	2	1
문 수 동														
미 평 동														
둔 덕 동														
만 덕 동														
쌍 봉 동														
시 전 동														
여 천 동														
주 삼 동														
삼 일 동														
묘 도 동		1		1		1	2	2.0	1	1	2	2.0	1	1
관 외 분														

주 : 1) 2010년 기준 통계연보 작성부터 여수시 자료를 통계청 자료로 교체 재작성함

2) 읍면동별 전업, 겸업 구분자료는 없음

자료 : 통계청 「농림어업총조사」

33. 어선보유(2-1) Fishing Vessel Ownership

(Unit : boat, ton) (단위 : 척, 톤)

연별 읍면동별	구분	총 계 Total				1 톤 미 만 Less than 1ton	1~5톤 미만 1~Less than 5 ton
		동 력 Powered		무 동 력 Non-powered			
		척 수 Number of boats	톤 수 Ton	척 수 Number of boats	톤 수 Ton		
2 0 1 0		4,582	25,454	214	234	903	3,215
2 0 1 1		4,505	21,625	195	212	832	3,210
2 0 1 2		4,452	25,441	213	234	833	3,152
2 0 1 3		4,265	25,294	213	234	707	3,103
2 0 1 4		3,813	24,736	20	20	522	2,648
2 0 1 5		3,800	25,202	18	13	531	2,606
돌 산 읍		804	3,804	6	4.5	115	563
소 라 면		93	310.6	2	2.1	9	52
울 춘 면		122	317.0	2	0.8	18	68
화 양 면		308	2,580.2	-	-	38	201
남 면		388	1,098.5	5	2.3	11	298
화 정 면		372	844.0	3	3.1	7	282
삼 산 면		185	456.4	-	-	12	165
월 호 동		314	1,294.3	-	-	62	224
동 문 동		59	192.1	-	-	8	46
광 립 동		20	57.6	-	-	1	17
중 양 동		39	93.2	-	-	11	26
국 동		268	8,869.0	-	-	58	146
충 무 동		17	25.6	-	-	4	13
삼 일 동		141	287.2	-	-	37	103
만 덕 동		77	1,592.6	-	-	3	43
둔 덕 동		11	62.8	-	-	2	8
대 교 동		92	253.3	-	-	31	54
묘 도 동		49	384.2	-	-	1	30
문 수 동		76	482.1	-	-	33	36
미 평 동		18	171.4	-	-	1	12
서 강 동		15	34.2	-	-	2	13
여 천 동		36	234.1	-	-	10	19
주 삼 동		11	29.8	-	-	10	-
쌍 봉 동		116	666.2	-	-	14	84
시 전 동		118	928.0	-	-	18	75
여 서 동		51	133.7	-	-	15	28

자료 : 수산경영과

33. 어선보유(2-2) Fishing Vessel Ownership

(Unit : boat, ton) (단위 : 척, 톤)

구분 연별 읍면동별	5~10톤 미만 5~Less than 10 ton	10~20톤 미만 10~Less than 20 ton	20~30톤 미만 20~Less than 30 ton	30~50톤 미만 30~Less than 50 ton	50~100톤 미만 50~Less than 100 ton	100톤 이상 100 ton or larger
2 0 1 0	426	51	65	47	72	18
2 0 1 1	430	47	63	39	68	11
2 0 1 2	430	39	67	53	70	21
2 0 1 3	422	35	68	52	67	24
2 0 1 4	431	32	62	49	56	33
2 0 1 5	439	44	57	48	53	40
돌 산 읍	90	12	6	5	11	8
소 라 면	23	1	2	4	2	2
울 춘 면	30	1	3	1	1	2
화 양 면	48	3	6	1	3	8
남 면	54	8	6	8	5	3
화 정 면	54	2	9	10	5	6
삼 산 면	6	-	2	-	-	-
월 호 동	17	-	4	1	5	1
동 문 동	2	1	1	1	-	-
광 립 동	1	1	-	-	-	0
중 양 동	1	-	1	-	-	0
국 동	37	7	3	9	6	2
충 무 동	-	-	-	-	-	-
삼 일 동	-	-	-	-	1	0
만 덕 동	13	2	2	4	7	3
둔 덕 동	-	-	-	1	-	-
대 교 동	4	2	-	-	1	-
묘 도 동	12	1	4	-	1	-
문 수 동	3	1	-	1	-	2
미 평 동	3	-	1	-	1	-
서 강 동	-	-	-	-	-	-
여 천 동	5	-	1	-	1	-
주 삼 동	1	-	-	-	-	-
쌍 봉 동	12	-	3	-	2	1
시 전 동	15	2	3	2	1	2
여 서 동	8	-	-	-	-	-

자료 : 수산경영과

34. 수산물 어획고(2-1) Fish Catches of Fishery Products

(Unit : MT, 1,000 won) (단위 : MT, 천원)

연별	구분	합 계 Total		어 류 Fishes		갑 각 류 Crustacean	
		수 량 Catches	금 액 Value	수 량 Catches	금 액 Value	수 량 Catches	금 액 Value
2 0 1 0		60,796	255,697,720	46,793	173,622,576	1,624	4,362,667
2 0 1 1		115,092	290,515,150	23,838	149,054,150	1,804	4,767,850
2 0 1 2		115,736	306,646,592	38,010	168,374,290	2,815	11,743,260
2 0 1 3		132,450	358,745,171	2,437	155,657,560	1,059	3,252,487
2 0 1 4		133,481	370,046,959	20,059	145,892,555	1,372	5,283,268
2 0 1 5		144,987	380,773,320	37,650	163,720,904	1,013	4,099,611

자료 : 수산경영과

2014년 자료 수정

34. 수산물 어획고(2-2) Fish Catches of Fishery Products

(Unit : MT, 1,000 won) (단위 : MT, 천원)

연별	구분	연체동물 Mollusca		기타수산물 Other aquatic fisheries		해 조 류 Seaweeds		패 류 Shellfish	
		수 량 Catches	금 액 Value	수 량 Catches	금 액 Value	수 량 Catches	금 액 Value	수 량 Catches	금 액 Value
2 0 1 0		2,440	35,028,601	5,450	25,550,000	199	483,156	4,290	16,650,720
2 0 1 1		466	11,777,000	19,126	48,287,370	201	476,580	69,657	76,152,200
2 0 1 2		1,604	25,446,195	9,573	32,723,527	251	875,075	63,483	67,484,245
2 0 1 3		1,126	10,838,897	2,437	1,229,613	320	717,584	125,071	187,049,030
2 0 1 4		531	6,403,055	2,800	1,423,519	363	789,487	108,356	210,255,075
2 0 1 5		2,510	15,962,705	2,520	1,285,200	399	977,550	100,895	194,727,350

자료 : 수산경영과

2014년 자료 수정

35. 수산물 가공품 생산고(2-1)

Production of Processed Fishery Commodities

(Unit : MT, 1,000 won) (단위 : MT, 천원)

연 별	소 건 품	총 수		자 건 품		염 장 품		냉 동 품		염 제 품	
		수 량 Volume	금 액 Amount	수 량 Volume	금 액 Amount	수 량 Volume	금 액 Amount	수 량 Volume	금 액 Amount	수 량 Volume	금 액 Amount
2 0 1 0		51,858	139,153,312	25,549	54,791,397	84	3,152,886	24,936	74,040,965		
2 0 1 1		53,064	140,892,690	26,346	56,345,210	106	4,456,200	25,345	73,047,555		
2 0 1 2		50,900	155,613,442	15,873	41,633,134	289	893,174	33,890	99,678,418		
2 0 1 3		51,652	156,330,799	18,301	45,888,079	265	750,256	32,195	96,688,065		
2 0 1 4		52,293	157,052,268	18,669	46,571,460	269	778,514	32,526	97,578,000		
2 0 1 5		51,765	158,485,988	17,288	44,694,615	295	988,250	33,305	99,981,610		

자료 : 수산경영과

35. 수산물 가공품 생산고(2-2)

Production of Processed Fishery Commodities

(Unit : MT, 1,000 won) (단위 : MT, 천원)

연 별	소 건 품	조 미 가 공 품		인 조 빙		사 료		기 타	
		수 량 Volume	금 액 Amount	수 량 Volume	금 액 Amount	수 량 Volume	금 액 Amount	수 량 Volume	금 액 Amount
2 0 1 0		467	3,074,291					822	4,093,773
2 0 1 1		477	3,154,280					790	3,889,445
2 0 1 2		379	2,956,877					469	10,451,839
2 0 1 3		394	3,075,152					497	9,929,247
2 0 1 4		403	3,158,184					426	8,966,110
2 0 1 5		363	2,849,913					514	9,971,600

자료 : 수산경영과

36. 수산물 계통판매고(2-1) Cooperative Sales of Fishery Products (Unit : kg, 1,000 won)(단위 : kg, 천원)

구분 수협별	합 계 Total		어 류 Fishes		갑 각 류 Crustacean	
	수량 Volume	금액 Amount	수량 Volume	금액 Amount	수량 Volume	금액 Amount
2 0 1 0	45,694,127	215,554,746	30,800,032	113,298,203	2,005,010	6,703,489
2 0 1 1	48,036,229	233,400,065	43,626,330	204,000,608	1,618,531	4,390,319
2 0 1 2	36,600,870	170,257,658	32,061,182	142,212,618	1,894,182	5,785,761
2 0 1 3	39,316,200	190,713,382	35,118,677	165,105,807	1,010,436	3,252,487
2 0 1 4	34,185,677	171,091,349	22,204,677	104,726,034	1,345,000	4,825,928
2 0 1 5	41,042,866	190,272,929	30,440,677	136,742,686	916,000	3,324,974
여 수 수 협	36,258,000	150,595,115	27,230,000	105,666,773	914,000	3,303,524
거문도수협	1,669,000	16,581,180	1,608,000	15,659,570	2,000	21,450
잠수기수협	1,513,189	7,680,291				
서 남 해 수 어류양식수협	1,602,677	15,416,343	1,602,677	15,416,343		

자료 : 여수수협, 거문도수협, 제3,4구잠수기수협, 서남해수어류양식수협

36. 수산물 계통판매고(2-2) Cooperative Sales of Fishery Products (Unit : kg, 1,000 won)(단위 : kg, 천원)

구분 수협별	연체동물 Mollusca		해 조 류 Seaweeds		패 류 Shellfish		기타 수산물 Other fishery products	
	수량 Volume	금액 Amount	수량 Volume	금액 Amount	수량 Volume	금액 Amount	수량 Volume	금액 Amount
2 0 1 0	1,350,349	20,078,113	199,000	483,156	1,175,397	5,537,065	10,164,339	69,454,720
2 0 1 1	1,087,752	16,275,149	392,725	1,743,288	1,284,865	6,699,287	26,026	291,414
2 0 1 2	1,005,462	12,811,892	102,000	355,290	1,533,044	9,020,795	5,000	71,302
2 0 1 3	1,085,643	10,838,897	288,112	717,584	1,794,332	10,574,626	19,000	223,981
2 0 1 4	821,000	7,631,637	-	-	1,604,000	6,070,913	8,211,000	47,836,837
2 0 1 5	526,355	8,178,247	-	-	1,569,834	5,707,923	7,590,000	36,319,099
여 수 수 협	341,000	4,029,943			198,000	1,429,018	7,575,000	36,165,857
거문도수협	38,000	659,905			6,000	87,013	15,000	153,242
잠수기수협	147,355	3,488,399			1,365,834	4,191,892		
서 남 해 수 어류양식수협								

자료 : 여수수협, 거문도수협, 제3,4구잠수기수협, 서남해수어류양식수협

37. 수산업협동조합(2-1) Fishery Cooperative Federation

(Unit : person, kg, million won) (단위 : 명, kg, 백만원)

구분 조합별	조합수 No. of unions	조합원수 Member	직원수 Staffs	주요협동사업실적 Major cooperative business			
				구매사업 Purchasing	판매사업 Sale	가공사업 Processing	공제사업 Mutual insurance
2 0 1 0	7	12,319	269	56,816	236,244	2,962	25,068
2 0 1 1	7	12,161	287	68,191	257,333	4,877	19,360
2 0 1 2	7	12,067	283	69,283	184,258	3,664	18,963
2 0 1 3	7	11,936	288	12,512	48,494	2,894	22,768
2 0 1 4	7	11,748	274	79,610	191,076	3,390	23,307
2 0 1 5	7	11,687	277	53,306	206,949	2,029	46,422
여수수협	1	8,867	153	42,310	150,595	1,840	15,696
거문도수협	1	551	18	3,780	30,611	150	922
제3, 4구잠수기수협	1	87	23	999	7,680		
서남해수어류양식수협	1	283	14	1,825	15,416	39	24,113
전남정치망수협	1	27	15	1,674	1,346		601
근해유망수협	1	109	31	1,432	365		4,279
전남동부수협(구울촌수협)	1	1,763	23	1,286	936		811

자료 : 여수수협, 거문도수협, 제3,4구잠수기수협, 서남해수어류양식수협, 전남정치망수협, 근해유망수협,
전남동부수협

2014년 전남정치망수협 자료 일부 수정

37. 수산업협동조합(2-2) Fishery Cooperative Federation

(Unit : person, kg, million won) (단위 : 명, kg, 백만원)

구분 조합별	연중융자실적 Loans given by the whole year			연말현재예금잔고 Balance in deposit as of year-end		
	계 Total	금융자금 Credit banking fund	재정자금 Government fund	계 Total	저축성예금 Credit banking fund	요구불예금 Government fund
2 0 1 0	448,371	317,668	130,703	499,388	431,612	67,776
2 0 1 1	233,926	186,454	47,472	569,795	494,889	74,906
2 0 1 2	434,421	368,384	66,037	638,146	569,329	68,817
2 0 1 3	411,975	358,916	53,059	711,471	626,265	85,206
2 0 1 4	175,268	135,763	39,505	812,456	708,800	103,656
2 0 1 5	105,211	79,741	25,470	907,646	781,787	125,859
여수수협	42,836	34,709	8,127	508,527	436,653	71,874
거문도수협	2,868	2,056	812	20,320	16,011	4,309
제3, 4구잠수기수협	2,880	2,584	296	89,110	79,011	10,099
서남해수어류양식수협	24,965	11,946	13,019	24,913	17,840	7,073
전남정치망수협	18,280	18,280		35,135	31,950	3,185
근해유망수협	6,143	4,499	1,644	135,317	112,993	22,324
전남동부수협(구울촌수협)	7,239	5,667	1,572	94,324	87,329	6,995

자료 : 여수수협, 거문도수협, 제3,4구잠수기수협, 서남해수어류양식수협, 전남정치망수협, 근해유망수협,
전남동부수협

2014년 전남정치망수협 자료 일부 수정

VII. 광업, 제조업 및 에너지

Mining, Manufacturing and Energy

VII. 광업, 제조업 및 에너지

Mining, Manufacturing and Energy

1. 광업 및 제조업 Mining and Manufacturing

(Unit : each, person, million won) (단위 : 개, 명, 백만원)

구분 연 별		합 계 (광업·제조업) Total (Mining · Manufacturing)									
		사업체수 Number of establish- -ments	종사자수 Number of Workers	연간급여액 (퇴직금제외) Wages and salaries	생산액 Gross Output	출하액 Value of shipments	완제품,반제품,재공품,재고액 Value of inventories		주요생산비 Major production costs	부가가치 Census value added	유형자산연말잔액 (건설중인자산제외) Amount of tangible assets at end of year
							연초 At beginning of year	연말 At end of year			
2 0 1 0		203	16,658	986,750		65,220,221			52,733,720	12,911,560	
2 0 1 1		209	16,442	915,388	80,701,739	81,017,675			64,120,324	16,581,415	15,732,534
2 0 1 2		200	17,381	1,075,387	88,313,564	87,882,426	3,201,637	3,632,775	70,508,863	17,804,701	16,063,797
2 0 1 3		202	17,037	1,092,892	89,322,665	89,195,282	3,689,372	3,816,755	70,874,661	18,448,004	17,472,848
2 0 1 4		204	17,444	1,167,190	77,748,570	78,098,427	5,658,728	5,193,729	61,211,950	16,536,620	18,814,834
2 0 1 5		200	17,620	1,214,577	58,308,448	58,947,360	5,234,241	4,390,446	42,169,977	16,138,471	18,485,455
광 업		3	43	1,926	9,517	9,669	1,165	1,156	1,269	8,248	4,706
제 조업		197	17,577	1,212,651	58,298,931	58,937,691	5,233,076	4,389,290	42,168,708	16,130,223	18,480,749

자료 : 통계청, 광업제조업 조사

주 : 1. 종업원수 10인 이상 사업체를 대상으로 한 수임

2. 사업체가 2개 이하인 경우 사업체의 비밀보호를 위해 x로 표시

2. 사업체 규모별 광업 및 제조업

Mining and Manufacturing by Division of Industry

(Unit : each, person, million won) (단위 : 개, 명, 백만원)

연 별 사업체 규모별	구 분	사업체수 Number of establishments	종사자수 Number of Workers	연간급여액 (퇴직금제외) Wages and salaries	생산액 Gross Output	출하액 Value of shipments	연말재고액 Inventories (year-end)	주요생산비 Major production costs	부가가치 Census value added	유형고정자산 연말 잔액 Amount of tangible assets at end of year
2010		203	16,658	986,750	...	65,220,221	...	52,733,720	12,911,560	...
2011		209	16,442	915,388	...	81,017,675	...	64,120,324	16,581,415	15,732,534
2012		200	17,381	1,075,387	88,313,564	87,882,426	...	70,508,863	17,804,701	16,063,797
2013		202	17,037	1,092,891	89,322,665	89,195,282	...	70,874,661	18,448,004	18,739,504
2014		204	17,444	1,167,190	77,748,570	78,098,427	...	61,211,950	16,536,620	18,814,834
2015		200	17,620	1,214,577	...	58,947,360	...	42,169,977	16,138,471	18,485,455
10~19		68	963	29,471	...	451,040	...	282,965	169,507	148,944
20~49		67	2,141	81,001	...	1,948,167	...	1,295,068	634,133	642,773
50~99		30	1,973	100,727	...	2,595,852	...	1,728,943	876,991	1,236,762
100~199		20	2,725	175,511	...	4,782,330	...	3,609,454	1,142,564	1,987,842
200~299		5	1,258	72,548	...	1,864,215	...	1,398,815	457,505	1,229,953
300~499		2	x	x	...	x	...	x	x	x
500명이상		8	7,896	696,143	...	45,563,553	...	32,497,787	12,479,716	12,772,067

자료 : 통계청, 광업제조업 조사

주 : 1. 종업원수 10인 이상 사업체를 대상으로 한 수임

2. 사업체가 2개 이하인 경우 사업체의 비밀보호를 위해 x로 표시

3. 제조업 중분류별 사업체수 및 종사자수(4-1)

Number of Establishments and Workers, by Division of Industry

(Unit : each, person) (단위 : 개소, 명)

연 별	구 분	합 계 Total		비금속광물광업 (연료용제외) Non-metal material (excluding fuel resources) b07		식품제조업 Manufacture of Food Products c10		음료제조업 Manufacture of Beverages c11		섬유제품 제조업 (의복제외) Textiles, Except apparel c13	
		사업체수 Establishments	종사자수 Workers	사업체수 Establishments	종사자수 Workers	사업체수 Establishments	종사자수 Workers	사업체수 Establishments	종사자수 Workers	사업체수 Establishments	종사자수 Workers
2 0 1 0		203	16,658	3	53	44	1,142	3	38	-	-
2 0 1 1		209	16,442	2	x	46	1,268	3	47	2	x
2 0 1 2		200	17,381	2	x	45	1,251	3	34	2	x
2 0 1 3		202	17,037	2	x	46	1,331	3	42	2	x
2 0 1 4		202	17,417	2	x	41	1,146	3	40	2	x
2 0 1 5		200	17,620	3	43	38	1,231	2	x	2	x

자료 : 통계청, 광업제조업 조사

주 : 1. 종업원수 10인 이상 사업체를 대상으로 한 수입

2. 사업체가 2개 이하인 경우 사업체의 비밀보호를 위해 x로 표시

3. 제조업 중분류별 사업체수 및 종사자수(4-2)

Number of Establishments and Workers, by Division of Industry

(Unit : each, person) (단위 : 개소, 명)

연 별	구 분	의복,의복악세서리 및 모피제품 제조업 wearing apparel, clothing accessories fur articles c14		목재및나무제품제조업 (가구제외) Wood and Products of Wood&Cork; except furniture c16		인쇄및기록매체복제업 Printing & Reproduction of recorded media c18		코크스,연탄 및 석유정제품 제조업 Coke, hard-coal and lignite fuel briquettes and Refined Petroleum Product c19		화학물질 및 화학제품제조업(의약품제외) Chemicals and Chemical Products except pharmaceuticals and medicinal chemicals c20	
		사업체수 Establishments	종사자수 Workers	사업체수 Establishments	종사자수 Workers	사업체수 Establishments	종사자수 Workers	사업체수 Establishments	종사자수 Workers	사업체수 Establishments	종사자수 Workers
2 0 1 0		-	-	5	87	x	x	1	x	67	9,197
2 0 1 1		-	-	6	131	1	x	2	x	67	10,142
2 0 1 2		-	-	6	115	1	x	1	x	62	11,284
2 0 1 3		2	x	5	97	1	x	1	x	65	11,085
2 0 1 4		2	x	4	70	1	x	2	x	71	11,582
2 0 1 5		3	36	4	67	1	x	4	1,905	70	11,434

자료 : 통계청, 광업제조업 조사

주 : 1. 종업원수 10인 이상 사업체를 대상으로 한 수입

2. 사업체가 2개 이하인 경우 사업체의 비밀보호를 위해 x로 표시

3. 제조업 중분류별 사업체수 및 종사자수(4-3)

Number of Establishments and Workers, by Division of Industry

(Unit : each, person) (단위 : 개소, 명)

연 별	구 분	의약품물질 및 의약품제조업 Pharmaceuticals, medicinal Chemicals and Botanical Products c21		고무제품 및 플라스틱제품 제조업 Rubber and Plastic Products c22		비금속광물제품 제조업 Other Non-metallic Mineral Products c23		1차 금속제조업 Basic Metals c24		금속가공제품 제조업 (기계 및 가구제외) Fabricated Metal Products Except Machinery and Furniture c25		전자부품, 영상, 음향 및 통신장비 Electronic Components, Computer, Radio, Television and Communication Equipment and Apparatuses	
		사업체수 Establishments	종사자수 Workers	사업체수 Establishments	종사자수 Workers	사업체수 Establishments	종사자수 Workers	사업체수 Establishments	종사자수 Workers	사업체수 Establishments	종사자수 Workers	사업체수 Establishments	종사자수 Workers
2 0 1 0		2	x	5	174	16	504	3	70	29	1,009		
2 0 1 1		2	x	7	344	14	374	2	x	30	858	1	x
2 0 1 2		2	x	5	136	16	520	2	x	26	785	1	x
2 0 1 3		2	x	5	141	13	473	3	108	27	801	1	x
2 0 1 4		2	x	5	148	13	503	2	x	30	948	2	x
2 0 1 5		2	x	4	125	13	500	1	x	28	977	2	x

자료 : 통계청, 광업제조업 조사

주 : 1. 종업원수 10인 이상 사업체를 대상으로 한 수임

2. 사업체가 2개 이하인 경우 사업체의 비밀보호를 위해 x로 표시

3. 제조업 중분류별 사업체수 및 종사자수(4-4)

Number of Establishments and Workers, by Division of Industry

(Unit : each, person) (단위 : 개소, 명)

연 별	구 분	의료, 정밀, 광학기기 및 시계제조업 Medical, Precision&Optical Instruments, Watches and Clocks c27		전기장비제조업 Electrical equipment c28		기타기계 및 장비제조업 Other Machinery and Equipment c29		자동차 및 트레일러제조업 Motor Vehicles & Trailers and Semitrailers c30		기타운송장비 제조업 Other Transport Equipment c31		기타제품 제조업 Other Manufacturing c33	
		사업체수 Establishments	종사자수 Workers	사업체수 Establishments	종사자수 Workers	사업체수 Establishments	종사자수 Workers	사업체수 Establishments	종사자수 Workers	사업체수 Establishments	종사자수 Workers	사업체수 Establishments	종사자수 Workers
2 0 1 0		2	x	x	x	8	719	x	x	12	217	x	x
2 0 1 1		1	x	1	x	6	666	1	x	14	423	1	x
2 0 1 2		2	x	1	x	6	575	1	x	14	385	2	x
2 0 1 3		3	42	1	x	6	516	1	x	11	295	2	x
2 0 1 4		1	x	1	x	5	532	1	x	11	287	3	43
2 0 1 5		3	48	2	x	6	497	1	x	9	329	2	x

자료 : 통계청, 광업제조업 조사

주 : 1. 종업원수 10인 이상 사업체를 대상으로 한 수임

2. 사업체가 2개 이하인 경우 사업체의 비밀보호를 위해 x로 표시

4. 광종별 광구수 Number of Mines by Kind

(Unit : each) (단위 : 개소)

연별 읍면동별	합 계 Total			금 속 광 Metal mine			비금속광 Non-metal mine			석 탄 광 Coal mine			기 타 광 Other mines		
	계 Total	가행 Active	미가행 Inactive	계 Total	가행 Active	미가행 Inactive	계 Total	가행 Active	미가행 Inactive	계 Total	가행 Active	미가행 Inactive	계 Total	가행 Active	미가행 Inactive
2 0 1 0	12	1	11	4	1	3	8	-	8	-	-	-	-	-	-
2 0 1 1	12	1	11	3		3	9	1	8						
2 0 1 2	12	1	11	4	1	3	8	-	8	-	-	-	-	-	-
2 0 1 3	-	-	-	-	-	-	-	-	-	-	-	-	-	-	-
2 0 1 4	-	-	-	-	-	-	-	-	-	-	-	-	-	-	-
2 0 1 5	-	-	-	-	-	-	-	-	-	-	-	-	-	-	-
돌 산 읍															
소 라 면															
울 춘 면															
화 양 면															
남 면															
화 정 면															
삼 산 면															
동 문 동															
한 려 동															
중 양 동															
충 무 동															
광 립 동															
서 강 동															
대 교 동															
국 동															
월 호 동															
여 서 동															
문 수 동															
미 평 동															
둔 덕 동															
만 덕 동															
쌍 봉 동															
시 전 동															
여 천 동															
주 삼 동															
삼 일 동															
묘 도 동															

자료 : 지역경제과

5. 광산물 생산 Mineral Production

(Unit : MT) (단위 : MT)

구분 연별 읍면동별	금 Gold	은 Silver	납 석 Agalmatolite	규 석 Silica	고 령 토 Kaolin	석 회 석 Limestone	석 탄 Coal	장 석 Felspar	명 반 석 Alunite	사 금 Alluvial gold
2010	-	-	-	-	-	-	-	-	-	-
2011	-	-	-	-	-	-	-	-	-	-
2012	-	-	-	-	-	-	-	-	-	-
2013	-	-	-	-	-	-	-	-	-	-
2014	-	-	-	-	-	-	-	-	-	-
2015	-	-	-	-	-	-	-	-	-	-
돌산읍										
소라면										
울촌면										
화양면										
남면										
화정면										
삼산면										
동문동										
한려동										
중앙동										
충무동										
광림동										
서강동										
대교동										
국동										
월호동										
여서동										
문수동										
미평동										
둔덕동										
만덕동										
쌍봉동										
시전동										
여천동										
주삼동										
삼일동										
묘도동										

자료 : 지역경제과

6. 산업 및 농공단지(3-1) Industrial and Agricultural Complex

(Unit : place) (단위 : 개)

연 별 단 지 별	구 분	단지수 Number of complexes	총면적 (1,000) Total area	분양대상 면 적 Rental area	분양면적 Rented area	입주업체수		종업원수 (명) Number of employees	생산액 (억원) Gross output	수출액 (천불) Exports
						Number of establishments housed in the complexes	가동률(%) operation ratio			
2 0 1 0		4	41,245	30,565	24,741	385 (331)	79.4	24,696 (18,174)	733,141.7 (702,003)	25,447,857 (25,447,020)
2 0 1 1		4	41,162	36,947	29,259	396 (1)	87.6 -	23,616 (18)	940,475 (150)	35,670,705 (0)

자료 : 지역경제과, 한국산업단지공단 서남지역본부, 광양만권경제자유구역청

주 : ()안의 내용은 여수시 관할구역내 기업체 자료임

6. 산업 및 농공단지(3-2) Industrial and Agricultural Complex

(Unit : place) (단위 : 개)

연 별 단 지 별	구 분	단지수 Number of complexes	총면적 (1,000㎡) Total area	분양대상 면 적 Rental area	분양면적 Rented area
2 0 1 2		4	31,850 (119)		24,575 24,343 (96)
2 0 1 3		4	41,141 (2,398)		30,814 29,080 (490)
2 0 1 4		4	41,099 (2,098)		30,978 (1,074) 29,340 (598)
2 0 1 5		5	41,110 (2,098)		31,195 (1,074) 29,417 (730)
여수국가산업단지		1	31,628		24,439 24,207
오천지방산업단지		1	222		131 131
여수화양농공단지		1	119		96 96
율촌1산업단지(전체) (여수시 관할)		1	9,107 (2,098)		6,516 (1,074) 4,970 (730)
여수화양한옥농공단지 (2015. 8. 17. 지정고시)		1	34		13 13

자료 : 여수시 산단지원과

주 : ()안의 내용은 여수시 관할구역내 기업체 자료임

6. 산업 및 농공단지(3-3) Industrial and Agricultural Complex

(Unit : place) (단위 : 개)

연 별 단 지 별	구 분	입주업체수	가동업체	가동률(%)	종업원수 (명)	생산액 (억원)	수출액 (천불)
		Number of establishments housed in the complexes	Number of operating establishments	operation ratio	Number of employees	Gross output	Exports
2 0 1 2		316 (19)	279 (17)	(89)	20,069 (266)	864,580 (509)	35,645,920 (7,066)
2 0 1 3		428 (22)	360 (8)	(36)	25,886 (100)	1,279,750 (227)	47,146,580 (0)
2 0 1 4		502 (21)	419 (8)	80 (38)	28,553 (90)	960,039 (313)	40,589,060 (0)
2 0 1 5		509 (25)	433 (20)	353 (80)	25,055 (352)	834,904 (702)	31,064,979 (3,000)
여수국가산업단지		277	244	88.0	20,735	693,890	30,142,000
오천지방산업단지		51	48	94.0	741	1,207	8,039
여수화양농공단지		17	16	94.0	211	456	8,248
울촌 1 산업단지(전체) (여수시 관할)		163 (25)	125 (20)	76.7 (80)	3,368 (352)	139,351 (702)	906,692 (3,000)
여수화양한옥농공단지 (2015. 8. 17. 지정고시)		1	-	0.0	-	-	-

자료 : 여수시 산단지원과

주 : ()안의 내용은 여수시 관할구역내 기업체 자료임

2012년 2015년 생산액, 수출액 자료수정

7. 민수용탄 수급(2-1)

Demand and Supply of Coals for Residential and Commercial Uses

(Unit : MT) (단위 : MT)

연별 월별	구분	전월(년)말 저탄량 Amount of reserved coals as of the end of the previous month (year)			반 입 량(수송량) Amount of coal traffic(transported)			
		계 Total	국내탄 Domestic	수입탄 Imported	계 Total	국내탄 Domestic	수입탄 Imported	철 도 Railway
2010		-	-	-	-	-	-	-
2011		-	-	-	-	-	-	-
2012		-	-	-	-	-	-	-
2013		-	-	-	-	-	-	-
2014		-	-	-	-	-	-	-
2015		-	-	-	-	-	-	-

자료 : 지역경제과

7. 민수용탄 수급(2-2)

Demand and Supply of Coals for Residential and Commercial Uses

(Unit : MT) (단위 : MT)

연별 월별	구분	반 입 량(수송량) Amount of coal traffic(transported)		소 비 량 Amount of coal consumed			저 탄 량 Amount of coal currently reserved		
		해 상 Sealift	도로 Public road	계 Total	국내탄 Domestic	수입탄 Imported	계 Total	국내탄 Domestic	수입탄 Imported
2010		-	-	-	-	-	-	-	-
2011		-	-	-	-	-	-	-	-
2012		-	-	-	-	-	-	-	-
2013		-	-	-	-	-	-	-	-
2014		-	-	-	-	-	-	-	-
2015		-	-	-	-	-	-	-	-

자료 : 지역경제과

8. 연탄 생산 Briquette Production

(Unit : number) (단위 : 개)

연별 월별	구분	공 장 수 Number of factories	생산종류별 By type of product		
			3.6kg	4.8kg	7.5kg
2010		-	-	-	-
2011		-	-	-	-
2012		-	-	-	-
2013		-	-	-	-
2014		-	-	-	-
2015		-	-	-	-

자료 : 지역경제과

9. 석유류 소비량(2-1) Petroleum Consumption

(Unit :) (단위 : kℓ)

연별 월별	구분	합 계 () Total	휘발유 (배럴) Gasoline	휘발유 전환(ℓ)	휘발유 전환(kℓ)	등 유 (배럴) Kerosene	등유전환 (ℓ)	등유전환 (kℓ)	경 유 (배럴) Diesel	경유전환 (ℓ)	경유전환 (kℓ)
2010		668,777	370,849	58,927,906	58,928	242,312	38,503,377	38,503	2,954,578	469,482,444	469,482
2011		1,108,000	394,685	62,715,447	62,715	203,200	32,288,480	32,288	2,704,686	429,774,605	429,775
2012		1,112,776	433,421	68,870,597	68,871	175,550	27,894,895	27,895	3,049,769	484,608,294	484,608
2013		834,781	475,724	75,592,544	75,593	146,989	23,356,552	23,357	2,293,506	364,438,103	364,438
2014		660,054	520,787	82,753,061	82,753	116,888	18,573,473	18,573	1,792,636	284,849,803	284,850
2015		800,412	577,748	91,804,216	91,804	144,993	23,039,455	23,039	2,059,590	327,268,788	327,269
1월		86,659	41,303	6,563,068	6,563	20,880	3,317,851	3,318	307,366	48,840,422	48,840
2월		65,988	45,492	7,228,618	7,229	28,043	4,456,085	4,456	157,274	24,990,838	24,991
3월		70,241	44,793	7,117,683	7,118	14,806	2,352,705	2,353	215,924	34,310,280	34,310
4월		60,424	54,434	8,649,584	8,650	9,116	1,448,550	1,449	128,409	20,404,153	20,404
5월		64,259	50,451	8,016,636	8,017	5,152	818,627	819	163,872	26,039,253	26,039
6월		55,957	51,913	8,248,897	8,249	3,871	615,090	615	112,601	17,892,307	17,892
7월		59,315	46,897	7,451,874	7,452	2,796	444,238	444	157,260	24,988,639	24,989
8월		66,790	55,651	8,842,992	8,843	4,531	719,943	720	188,968	30,027,013	30,027
9월		69,873	45,279	7,194,876	7,195	6,296	1,000,414	1,000	187,580	29,806,405	29,806
10월		68,340	44,859	7,128,162	7,128	9,306	1,478,743	1,479	151,533	24,078,659	24,079
11월		63,980	49,303	7,834,281	7,834	13,588	2,159,192	2,159	139,353	22,143,143	22,143
12월		68,585	47,373	7,527,545	7,528	26,608	4,228,017	4,228	149,450	23,747,676	23,748

자료 : 지역경제과

주1) 단위 : 로 변경(*1배럴은 158.9 ℓ) *1000 ℓ 는 1kℓ

주2) "기타" 항목은 경질중유, 제트유 등 포함 작성

주3) 합계에 LPG, 기타 제외

9. 석유류 소비량(2-2) Petroleum Consumption

(Unit :) (단위 : kℓ)

연별 월별	구분	중 유 (배럴)	중유전환 (ℓ)	중유전환 ()	병커C유 (배럴) Bunker C	병커C유전환 (ℓ)	병커C유전환 (kℓ)	LPG	기 타 (납사) Others
2 0 1 0		69,070	10,975,223	10,975	571,982	90,887,940	90,888	-	-
2 0 1 1		74,414	11,824,385	11,824	3,595,952	571,396,773	571,397	-	-
2 0 1 2		54,346	8,635,579	8,636	3,289,909	522,766,540	522,767	-	22,792,383
2 0 1 3		61,731	9,809,056	9,809	2,275,547	361,584,418	361,584	-	23,265,349
2 0 1 4		54,612	8,677,866	8,678	1,668,976	265,200,244	265,200	1,238,896,356	20,185,021,761
2 0 1 5		95,875	15,234,489	15,234	2,159,002	343,065,385	343,065	1,074,020	24,459,715
1 월		8,933	1,419,405	1,419	166,888	26,518,453	26,518	82,118	2,069,072
2 월		12,841	2,040,359	2,040	171,634	27,272,568	27,273	46,681	1,911,408
3 월		7,503	1,192,254	1,192	159,022	25,268,547	25,269	36,780	2,171,352
4 월		7,965	1,265,692	1,266	180,340	28,656,069	28,656	32,635	2,024,998
5 월		9,778	1,553,713	1,554	175,145	27,830,518	27,831	83,788	1,876,398
6 월		5,420	861,177	861	178,348	28,339,463	28,339	136,852	1,837,897
7 월		6,411	1,018,734	1,019	159,919	25,411,194	25,411	179,558	2,022,454
8 월		6,145	976,429	976	165,032	26,223,513	26,224	100,481	2,101,405
9 월		6,957	1,105,544	1,106	193,616	30,765,553	30,766	85,018	2,051,499
1 0 월		7,699	1,223,373	1,223	216,686	34,431,463	34,431	98,409	2,129,182
1 1 월		7,366	1,170,490	1,170	193,035	30,673,191	30,673	115,817	2,076,189
1 2 월		8,857	1,407,319	1,407	199,338	31,674,853	31,675	75,882	2,187,861

자료 : 지역경제과

주1) 단위 : 로 변경(*1배럴은 158.9 ℓ) *1000 ℓ 는 1kℓ

주2) "기타" 항목은 경질중유, 제트유 등 포함 작성

주3) 합계에 LPG, 기타 제외

VIII. 전기 · 가스 · 수도

Electricity, Gas and Water-Supply

VIII. 전기 · 가스 · 수도

Electricity, Gas and Water-Supply

1. 발전현황 Electricity Generation

연별 발전소별	구분	발전설비(MWh) Generating facilities	발전량(MWh) Amount of electricity generation	평균전력(kW) Average load	최대전력(kW) Peak load
2 0 1 0		1,033.78	4,547,974.06	519,174.73	1,142,841.0
2 0 1 1		1,030.19	5,308,492.29	531,695.43	1,080,583.0
2 0 1 2		845.54	3,838,221.17	522,667.00	531,158.0
2 0 1 3		845.54	6,141,239.93	701,074.00	832,205.0
2 0 1 4		835.14	6,226,836.98	709,296.52	874,203.45
2 0 1 5		835.14	5,706,561.00	651,417.00	844,745.00
호남화력 발전처		500.00	3,772,232.00	430,602.00	502,255.0
여수화력 발전처		328.60	1,921,506.00	219,350.00	340,000.0
한국전력공사(소계)		6.54	12,823.00	1,465.00	2,490.00
(초 도)		0.75	1,146.00	131.00	255.00
(손 죽 도)		0.30	661.00	76.00	132.00
(평 도)		0.24	114.00	13.00	43.00
(상 화 도)		0.24	181.00	21.00	38.00
(하 화 도)		0.06	160.00	18.00	24.00
(거 문 도)		4.50	9,904.00	1,131.00	1,848.00
(여 자 도)		0.45	657.00	75.00	150.00

자료 : 호남화력발전처, 여수화력발전처, 한국전력공사여수지사

주 : 2012년부터 2개 도서지역(거문도, 여자도) 추가

2. 용도별 전력사용량(2-1) Electric Power Consumption by Use

(Unit : MWh) (단위 : MWh)

구분 연 별	합계		가정용		공공용		서비스업	
	Total	점유율(%) Percentage	Residential	점유율(%) Percentage	Public	점유율(%) Percentage	Service	점유율(%) Percentage
2 0 1 0	10,434,249	100	348,643	3.35	101,095	0.97	1,128,690	10.81
2 0 1 1	10,839,592	100	351,744	3.24	105,139	0.97	991,590	9.15
2 0 1 2	11,488,760	100	363,236	3.16	117,388	1.02	1,041,632	9.07
2 0 1 3	12,200,632	100	356,713	2.92	122,117	1.00	952,924	7.81
2 0 1 4	13,381,822	100	349,495	2.61	127,742	0.95	920,288	6.88
2 0 1 5	13,913,898	100	353,623	2.54	133,426	0.96	933,449	6.71

자료 : 한국전력공사여수지사

2. 용도별 전력사용량(2-2) Electric Power Consumption by Use

(Unit : MWh) (단위 : MWh)

구분 연 별	산업용							
	소계		농림수산업 forestry and fishing		광업 Mining		제조업 Manufacturing	
	Sub-total	점유율(%) Percentage		점유율(%) Percentage		점유율(%) Percentage		점유율(%) Percentage
2 0 1 0	8,855,821	84.87	50,109	0.48	9,308	0.08	8,796,404	84.30
2 0 1 1	9,391,119	86.64	51,666	0.48	8,818	0.08	9,330,635	86.08
2 0 1 2	9,966,504	86.75	53,433	0.47	6,696	0.06	9,906,375	86.23
2 0 1 3	10,768,878	88.26	55,896	0.46	12,107	0.10	10,700,875	87.71
2 0 1 4	11,984,297	89.56	56,776	0.42	8,541	0.06	11,918,980	89.07
2 0 1 5	12,493,398	89.79	60,744	0.44	12,964	0.09	12,419,688	89.26

자료 : 한국전력공사여수지사

3. 제조업 중분류별 전력사용량(2-1)

Electric Power Consumption by Division of Industry

(Unit : MWh) (단위 : MWh)

구분 연 별	합 계 Total	식료품 및 담배제조업 Food beverage Tobacco	섬유의복 및 가죽산업 Sewn weating apparel Leather	나무 및 나무제품제조업, 가구포함 Wood products & paper products	종이 및 종이 제품제조업, 인쇄 및 출판업 Pulp, Paper & paper Products Publishing & Printing reproduction
2 0 1 0	8,803,844	49,460	6,805	1,788	364
2 0 1 1	9,261,796	50,244	18,312	1,856	357
2 0 1 2	9,834,292	48,044	39,952	1,948	331
2 0 1 3	10,689,795	46,665	48,561	2,560	5,916
2 0 1 4	11,898,769	42,568	66,460	2,477	6,247
2 0 1 5	12,419,104	46,759	73,367	2,432	5,808

자료 : 한국전력공사여수지사

3. 제조업 중분류별 전력사용량(2-2)

Electric Power Consumption by Division of Industry

(Unit : MWh) (단위 : MWh)

구분 연 별	화학물과 화학석유 석탄고무 및 플라스틱제품제조업 Chemicals and chemical products Pubber and plastic products	비금속광물 제조업 Non-metallic mineral products	제1차 금속 산업 Manufacture of Basic metals	조립금속제품 및 기계장비 제조업 Fabricated Metal products Manufacture of Other machiner	기타 제조업 Other
2 0 1 0	8,646,367	34,364	39,935	17,578	7,183
2 0 1 1	9,086,767	34,919	40,957	19,808	8,576
2 0 1 2	9,639,614	33,326	41,855	22,973	6,249
2 0 1 3	10,404,804	33,667	129,866	13,622	4,134
2 0 1 4	11,618,816	33,724	110,481	13,653	4,343
2 0 1 5	12,085,677	40,935	133,031	19,726	11,369

자료 : 한국전력공사여수지사

4. 가스 공급량 Gas Supply

(Unit : number) (단위 : 개소)

연별 월별	구분	도시가스 Liquefied natural gas(LNG)		프 로 판 Propang gas(LPG)		부 탄 Butane gas	
		판매소수 Number of saling stores	판매량(1000) Amount sold	판매소수 Number of saling stores	판매량(t) Amount sold	판매소수 Number of saling stores	판매량(t) Amount sold
2 0 1 0		1	151,330	35	11,075	15	30,343
2 0 1 1		1	126,055	36	44,795	15	246,256
2 0 1 2		1	144,228	36	48,923	15	281,232
2 0 1 3		1	201,059	36	9,309	16	26,984
2 0 1 4		1	161,827	35	7,893	16	25,238
2 0 1 5		1	130,976	34	7,664	14	24,629
1 월		1	16,720	34	803	15	2,113
2 월		1	13,726	34	827	15	1,985
3 월		1	12,703	34	744	15	2,097
4 월		1	11,976	34	667	15	1,951
5 월		1	9,138	34	593	15	2,116
6 월		1	8,147	34	503	15	1,913
7 월		1	8,335	34	560	15	2,148
8 월		1	8,032	34	485	15	2,295
9 월		1	8,883	34	507	14	1,981
1 0 월		1	9,099	34	588	14	2,013
1 1 월		1	10,978	34	650	14	1,950
1 2 월		1	13,239	34	737	14	2,067

자료 : 지역경제과

5. 도시가스 보급률 LNG Supply Rate by Region

(Unit : % household) (단위 : % 가구)

연별	구분	보 급 률 Supply rate	도시가스 수요 가구수(A) No. of supplying households	공급권역 총 가구수(B) NO. of total households
2 0 1 1		60	60,573	100,918
2 0 1 2		63	61,568	98,293
2 0 1 3		71	64,735	91,236
2 0 1 4		80	79,504	100,050
2 0 1 5		80	82,079	102,134

자료 : 대화도시가스

6. 상수도 Public Water Services

(Unit : person) (단위 : 명)

구분 연 별	총인구 Population	급수인구 Water-supply population	보급률(%) Water-supply rate	시설용량 (/일) Water-supply capacity	급수량 (m ³ /일) Amount of water supplied	1일 1인당 급수량(ℓ) Water supply amount per person a day	급수전수 Number of faucets
2 0 1 0	295,878	246,193	83.20	162,220	91,806	373	32,530
2 0 1 1	295,538	247,177	83.64	156,520	94,036	380	32,898
2 0 1 2	295,215	250,027	84.60	156,520	101,002	407	33,848
2 0 1 3	294,565	249,700	84.80	156,520	98,875	396	34,488
2 0 1 4	294,459	251,507	85.40	156,720	98,260	391	34,569
2 0 1 5	294,073	268,084	91.20	156,720	101,208	377	36,742

자료 : 상수도과

7. 상수도관(2-1) Public Water Pipe

(Unit : M) (단위 : M)

구분 연 별	합계 Total	도 수 관 Aqueduct pipe				송 수 관 Transmission pipe				배 수 관 Conduit pipe			
		계 Sub-total	강관 Steel	주철관 Cast iron	기타 Others	계 Sub-total	강관 Steel	주철관 Cast iron	기타 Others	계 Sub-total	강관 Steel	주철관 Cast iron	기타 Others
2 0 1 0	1,087,636					33,249	14,912	18,337		364,997	9,967	303,538	51,492
2 0 1 1	1,128,819					33,249	14,912	18,337		390,950	9,967	313,091	67,892
2 0 1 2	1,185,000					35,000	7,400	27,600		410,000	6,300	314,400	89,300
2 0 1 3	1,227,000					36,000	7,400	28,600		435,000	6,300	335,000	93,700
2 0 1 4	1,409,401					40,920	14,719	26,126		548,191	8,955	313,391	225,845
2 0 1 5	1,436,360					40,845	14,719	26,126		555,201	8,955	320,401	225,845

자료 : 상수도과

7. 상수도관(2-2) Public Water Pipe

(Unit : M) (단위 : M)

구분 연 별	급 수 관 Water supply Equipments						
	계 Sub-total	아연도강관 Galvanized steel	주철관 Cast iron	동 관 Copper	스텐레스관 Stainless steel	합성수지관 Plastic	기 타 Others
2 0 1 0	689,390	285,922	1,755	98,183	47,189	154,896	101,445
2 0 1 1	704,620	285,922	1,755	98,183	47,189	170,126	101,445
2 0 1 2	740,000	-	-	-	486,400	207,800	45,800
2 0 1 3	756,000	-	-	-	486,400	223,800	45,800
2 0 1 4	820,290	45,860	1,755	-	130,926	596,451	45,298
2 0 1 5	840,314	45,860	1,755	-	130,926	616,475	45,298

자료 : 상수도과

8. 급수 사용량 Consumption of Water Supplied

(Unit :) (단위 : m)

구분 연별 읍면동별	합 계 Total	가 정 용 Domestic	영 업 용 Business	욕 탕1 Bathroom Class1	욕 탕2 Bathroom Class2	전용공업용 Industrial	업 무 용 Public	기 타 Others
2 0 1 0	21,449,357	14,689,182	3,995,675	186,894	-	526,060	2,051,546	-
2 0 1 1	22,134,835	15,168,482	3,986,367	249,156	-	629,613	2,101,217	-
2 0 1 2	23,959,889	15,853,336	4,738,845	250,685	-	679,555	2,437,468	-
2 0 1 3	23,349,921	15,647,276	4,439,490	320,797	-	716,754	2,225,604	-
2 0 1 4	23,234,328	15,554,102	4,340,157	323,427	-	714,454	2,302,188	-
2 0 1 5	23,953,611	16,002,357	4,618,977	352,849	-	564,404	2,415,024	
돌 산 읍	1,008,105	638,443	247,997	16,178			105,487	
소 라 면	980,075	840,671	85,251	1,242			52,911	
울 촌 면	273,355	178,932	11,556	-			82,867	
화 양 면	35,270	22,322	7,410	565			4,973	
남 면	100,855	71,910	7,329	-			21,616	
화 정 면	20,750	17,817	-	-			2,933	
삼 산 면	69,273	28,686	19,677	-			20,910	
동 문 동	411,787	253,771	70,489	1,418			86,109	
한 려 동	430,774	188,961	134,576	11,995			95,242	
중 앙 동	666,436	257,558	167,896	51,124			189,858	
충 무 동	387,245	241,084	84,924	12,921			48,316	
광 림 동	604,253	416,562	116,519	11,155			60,017	
서 강 동	372,789	233,187	77,604	3,978			58,020	
대 교 동	880,551	335,609	380,398	61,579			102,965	
국 동	1,145,369	836,071	141,043	87,107			81,148	
월 호 동	729,384	494,143	163,330	16,090			55,821	
여 서 동	1,805,910	1,395,866	308,768	47,075			54,201	
문 수 동	1,861,638	1,450,931	304,268	7,940			98,499	
미 평 동	1,623,000	865,638	104,160	1,344		490,409	161,449	
둔 덕 동	738,436	643,123	73,791	-			21,522	
만 덕 동	1,072,936	612,686	252,389	17			207,844	
쌍 봉 동	3,743,120	2,444,250	1,096,269	2,240			200,361	
시 전 동	2,189,330	1,601,861	328,789	14,455			244,225	
여 천 동	1,984,539	1,401,553	325,693	4,426			252,867	
주 삼 동	608,740	530,722	28,583				49,435	
삼 일 동	209,691		80,268			73,995	55,428	
묘 도 동								

자료 : 수도행정과

9. 급수사용료 부과 Charges for Water Consumption

(Unit : 1,000 Won) (단위 : 천원)

구분 연별 읍면동별	합 계 Total	가 정 용 Domestic	영 업 용 Business	욕 탕1 Bathroom Class1	욕 탕2 Bathroom Class2	전용공업용 Industrial	업 무 용 Public	기 타 Others
2 0 1 0	20,985,896	10,285,726	7,402,693	217,379	-	302,082	2,778,016	-
2 0 1 1	21,730,537	14,655,364	4,095,187	249,156	-	629,613	2,101,217	-
2 0 1 2	24,943,675	11,392,069	9,494,420	306,667	-	402,607	3,347,912	-
2 0 1 3	23,621,162	10,951,846	8,798,716	409,215	-	427,198	3,034,187	-
2 0 1 4	22,706,870	10,471,544	8,394,473	403,714	-	421,138	1,092,647	1,923,354
2 0 1 5	24,347,751	11,026,161	9,223,193	449,669	-	328,122	3,320,606	
돌 산 읍	1,161,736	478,754	517,062	19,307			146,613	
소 라 면	794,704	566,478	152,699	1,005			74,522	
울 촌 면	289,727	152,963	17,609				119,155	
화 양 면	43,038	19,599	16,193	525			6,721	
남 면	105,928	64,059	11,881				29,988	
화 정 면	19,696	15,661	-				4,035	
삼 산 면	87,474	24,920	33,077				29,477	
동 문 동	439,451	195,268	122,445	1,632			120,106	
한 려 동	584,096	149,109	287,590	14,725			132,672	
중 양 동	809,096	187,712	295,156	64,718			261,510	
충 무 동	403,874	181,333	143,643	16,014			62,884	
광 립 동	632,921	298,045	240,780	11,836			82,260	
서 강 동	382,171	175,532	126,738	3,836			76,065	
대 교 동	1,256,161	255,353	788,369	79,802			132,637	
국 동	1,097,459	560,165	293,511	124,992			118,791	
월 호 동	837,109	341,263	395,468	20,970			79,408	
여 서 동	1,648,358	903,499	609,284	61,719			73,856	
문 수 동	1,609,719	943,752	527,841	8,207			129,919	
미 평 동	1,242,340	578,980	152,167	1,221		286,019	223,953	
둔 덕 동	619,837	420,540	171,952				27,345	
만 덕 동	1,365,487	433,882	623,975	61			307,569	
쌍 봉 동	4,224,415	1,690,293	2,265,646	1,680			266,796	
시 전 동	2,009,034	1,072,940	612,715	13,251			310,128	
여 천 동	1,856,701	957,998	574,884	4,168			319,651	
주 삼 동	492,342	358,063	53,042				81,237	
삼 일 동	334,877		189,466			42,103	103,308	
묘 도 동	-							

자료 : 수도행정과

2014년 자료 수정

10. 하수도 인구 및 보급률(2-1)

Sewage Population and Distribution rate

(Unit : person, %, %) (단위 : 명, km², %)

연 별	구 분	수 계 Water System	특별대책 지역 Special measure area	총인구 (명) Total Population	총면적 () Total Area	하수처리구역 내 Inner area of sewage treatment			
						하수 종말처리 인구(명) Population of Benefiting from Sewage			
						계 Total	1차처리 Mechanic(b1)	2차처리 Biological(b2)	3차 Advanced(b3)
2010		남해		295,878	502.80	245,481		7,587	237,894
2011		남해		295,538	503.33	246,580		7,587	238,993
2012		남해		295,215	503.83	247,335		7,411	239,924
2013		남해		294,565	504.31	247,064		7,858	239,206
2014		남해		294,459	503.90	246,682		9,475	237,207
2015		남해		294,073	508.88	246,858		9,656	237,202

자료 : 하수도과

10. 하수도 인구 및 보급률(2-2)

Sewage Population and Distribution rate

(Unit : person, km², %) (단위 : 명, km², %)

연 별	구 분	하수처리구역 내 Inner area of sewage treatment				면 적 Area	하수처리구역 외 Outer area of sewage treatment				하수도 보급률 Distribution rate of Sewage
		폐수 종말처리인구(명) Population of Benefiting from Waste water					인구(명) Population			면 적 Area	
		계 Total	1차처리 Mechanic(b1)	2차처리 Biological(b2)	3차 Advanced(b3)		계 Total	시가 Urban	비시가 Rural		
2 0 1 0					105.4	50,397	-	50,397	395.90	83	
2 0 1 1					105.4	48,958	-	48,958	395.90	83.43	
2 0 1 2					105.4	47,880	-	47,880	398.40	83.52	
2 0 1 3					105.4	47,501		47,501	398.91	83.87	
2 0 1 4					105.4	47,777		47,777	398.50	83.8	
2 0 1 5					105.4	47,215		47,215	398.50	83.9	

자료 : 하수도과

11. 하수사용료 부과(2-1)

Charges for Use of Sewage Facilities

(Unit : million won) (단위 : 백만원)

연별 월별	구분	업종별 하수도 사용료 Charges for Use of Sewage Facilities					
		합 계 Total	가 정 용 Domestic	일 반 용 General	욕 탕 용 Bathroom	산 업 용 Industrial	기 타 Others
2 0 1 0		4,921	1,205	1,614	278	1,293	531
2 0 1 1		5,092	1,236	2,196	317	67	1,276
2 0 1 2		5,624	1,328	2,598	320	77	1,301
2 0 1 3		5,460	1,274	2,397	334	87	1,368
2 0 1 4		5,426	1,232	2,378	334	70	1,412
2 0 1 5		6,177	1,351	2,723	434	77	1,592

자료 : 하수도과

11. 하수사용료 부과(2-2)

Charges for Use of Sewage Facilities

(Unit : million won) (단위 : 백만원)

연별 월별	구분	하수도 처리 비용분석 Cost of Sewage Disposal					
		연간부과량(천톤)(A) Total volume charged for the usage of sewage (1000 tons)	부과액 (백만원)(B) Amount charged for usage	평균단가(원/톤) $C=(B/A*1000)$ Average of Amounts (won/ton)	처리비용 (백만원)(D) Expense of Sewage Treatment	처리원가(원/톤) $E=(D/A*1000)$ Cost of Sewage Treatment (won/ton)	현실화율(%) $F=(C/E*100)$ Actual rate of benefit & cost
2 0 1 0		71,622	4,921	69	15,922	222	31
2 0 1 1		75,000	5,092	68	27,097	361	19
2 0 1 2		77,462	5,624	73	40,673	525	14
2 0 1 3		79,383	5,460	69	40,109	505	14
2 0 1 4		80,918	5,426	67	42,783	529	13
2 0 1 5		83,516	6,177	74	46,153	552	13

자료 : 하수도과

IX. 유통·금융·보험 및 기타 서비스

Trade, Banking, Insurance and Other services

IX. 유통·금융·보험 및 기타 서비스

Trade, Banking, Insurance and Other services

1. 유통업체 현황(4-1) Distribution Stores

(Unit : place,) (단위 : 개소,㎡)

구분 연별 읍면동별	합 계 Total					대형마트(할인점) Discount store			전 문 점 Specialty store		
	개소 Number	면적				개소 Number	면적 Floor space		개소 Number	면적 Floor space	
		매장면적 store	건물연면적 Establishment	대지면적(시장) Flottage (traditional market)	점포수(시장) No. of stores		매장면적 store	건물연면적 Establishment		매장면적 store	건물연면적 Establishment
2 0 1 0	18	95,526	86,308	58,075	58,075	3	30,997	86,308	0	0	0
2 0 1 1	19	99,561	86,308	61,748	2,455	3	30,997	86,308	0	0	0
2 0 1 2	18	97,897	87,998	59,827	2,367	3	31,369	87,998	0	0	0
2 0 1 3	18	97,897	87,998	59,827	2,367	3	31,369	87,998	0	0	0
2 0 1 4	19	193,070	87,998	106,640	3,087	3	31,369	87,998			
2 0 1 5	19	193,070	87,998	106,640	3,087	3	31,369	87,998			
돌 산 읍											
소 라 면	1	621		1,168	34						
울 춘 면											
화 양 면											
남 면											
화 정 면											
삼 산 면											
동 문 동	1	350		8,159	24						
한 려 동											
중 앙 동	6	116,114		63,170	1,753						
충 무 동											
광 림 동	1	8,991	20,791			1	8,991	20,791			
서 강 동	2	21,959		14,487	726						
대 교 동	2	10,511		9,032	247						
국 동	1	14,477	41,743			1	14,477	41,743			
월 호 동											
여 서 동											
문 수 동											
미 평 동											
둔 덕 동											
만 덕 동											
쌍 봉 동	4	12,146		10,624	303						
시 전 동											
여 천 동	1	7,901	25,464			1	7,901	25,464			
주 삼 동											
삼 일 동											
묘 도 동											

자료 : 지역경제과

1. 유통업체 현황(4-2) Distribution Stores

(Unit : place,) (단위 : 개소,㎡)

연 별 읍면동별	구 분	백 화 점 Department store			쇼핑센터 Shopping center			시 장 Market			
		개소 Number	면적 Floor space		개소 Number	면적 Floor space		소 계			
			매장면적 store	건물연면적 Establishment		매장면적 store	건물연면적 Establishment	개소 Number	점포수 No. of stores	면적 매장면적 store	면적 대지연면적 Plottage
2010		0	0	0	0	0	0	15		64,529	58,075
2011		0	0	0	0	0	0	16	2,455	68,564	61,748
2012		0	0	0	0	0	0	15	2,367	66,528	59,827
2013		0	0	0	0	0	0	15	2,367	66,528	59,827
2014								16	3,087	161,701	106,640
2015								16	3,087	161,701	106,640
돌산읍											
소라면								1	34	621	1,168
울촌면											
화양면											
남면											
화정면											
삼산면											
동문동								1	24	350	8,159
한려동											
중앙동								6	1,753	116,114	63,170
충무동											
광림동											
서강동								2	726	21,959	14,487
대교동								2	247	10,511	9,032
국동											
월호동											
여서동											
문수동											
미평동											
둔덕동											
만덕동											
쌍봉동								4	303	12,146	10,624
시전동											
여천동											
주삼동											
삼일동											
묘도동											

자료 : 지역경제과

1. 유통업체 현황(4-3) Distribution Stores

(Unit : place,) (단위 : 개소,㎡)

연별 읍면동별	구분	시 장 Maket							
		등 록 시 장 Registered market		인 정 시 장 Recognized market					
		개소 Number	점포수 No. of stores	면적 Floor space		개소 Number	점포수 No. of stores	면적 Floor space	
				매장면적 store	대지면적 Plottage			매장면적 store	대지면적 Plottage
2 0 1 0		11		34,863	32,720	4		29,666	25,355
2 0 1 1		11	1,148	34,863	32,720	5	1,307	33,701	29,028
2 0 1 2		10	1,060	32,827	30,799	5	1,307	33,701	29,028
2 0 1 3		10	1,060	32,827	30,799	5	1,307	33,701	29,028
2 0 1 4		10	1,033	32,755	30,228	5	1,307	33,339	29,028
2 0 1 5		10	1,033	32,755	30,228	5	1,307	33,339	29,028
돌 산 읍									
소 라 면		1	34	621	1,168				
울 춘 면									
화 양 면									
남 면									
화 정 면									
삼 산 면									
동 문 동		1	24	350	8,159				
한 려 동									
중 양 동		2	303	8,695	3,930	3	703	11,812	11,856
충 무 동									
광 립 동									
서 강 동		1	209	5,418	2,251	1	517	16,541	12,236
대 교 동		2	247	10,511	9,032				
국 동									
월 호 동									
여 서 동									
문 수 동									
미 평 동									
둔 덕 동									
만 덕 동									
쌍 봉 동		3	216	7,160	5,688	1	87	4,986	4,936
시 전 동									
여 천 동									
주 삼 동									
삼 일 동									
묘 도 동									

자료 : 지역경제과

1. 유통업체 현황(4-4) Distribution Stores

(Unit : place,) (단위 : 개소,㎡)

연 별 읍 면 동 별	구 분	시 장 Market			기타 대규모점포 (농수산물센터, 도매시장)			
		상 점 가 Shopping street			Other large-scale store			
		개소 Number	점포수 No. of stores	면적 Floor space		개소 Number	면적 Floor space	
				매장면적 store	대지연면적 Plottage		매장면적 store	건물연면적 Establishment
2 0 1 0								
2 0 1 1								
2 0 1 2								
2 0 1 3								
2 0 1 4		1	747	95,607	47,384			
2 0 1 5		1	747	95,607	47,384			
돌 산 읍								
소 라 면								
울 촌 면								
화 양 면								
남 면								
화 정 면								
삼 산 면								
동 문 동								
한 려 동								
중 앙 동		1	747	95,607	47,384			
충 무 동								
광 립 동								
서 강 동								
대 교 동								
국 동								
월 호 동								
여 서 동								
문 수 동								
미 평 동								
둔 덕 동								
만 덕 동								
쌍 봉 동								
시 전 동								
여 천 동								
주 삼 동								
삼 일 동								
묘 도 동								

자료 : 지역경제과

2. 금융기관(2-1) Financial Institutions

(Unit : number) (단위 : 개소)

구분 연 별 읍 면 동 별	계 Total	한국은행 Bank of Korea	시중은행 Nation-wide commercial banks						
			국민은행 Kookmin bank	우리은행 Woori bank	스탠다드 차타드은행 standard chartered bank	하나은행 Hana bank	한국외환은행 Exchange bank	조흥은행 Choheung bank	신한은행 Shinhan bank
2010	27	-	4	2	2	1	1	-	2
2011	27	-	4	2	2	1	1	-	2
2012	27	-	4	2	2	1	1	-	2
2013	27	-	4	2	2	1	1	-	2
2014	27	-	4	2	2	1	1	-	2
2015	25		4	2	2	2	1	-	2
돌산읍	-								
소라면	-								
울촌면	-								
화양면	-								
남면	-								
화정면	-								
삼산면	-								
동문동	1			1					
한려동	-								
중앙동	3		1		1				
충무동	1					1			
광림동	1						1		
서강동	-								
대교동	4					1			1
국동	-								
월호동	-								
여서동	3								
문수동	1		1						
미평동	-								
둔덕동	-								
만덕동	-								
쌍봉동	9		1	1	1				1
시전동	2		1						
여천동	-								
주삼동	-								
삼일동	-								
묘도동	-								

자료 : 전국은행연합회(Source : Korea Federation of Banks)

주 : 스탠다드차타드은행(구,제일은행, SC은행)

2. 금융기관(2-2) Financial Institutions

(Unit : number) (단위 : 개소)

연 별 읍 면 동 별	구 분	지 방 Local banks	특 수 은 행 Chartered banks			기 타 Other banks		
		광주은행 Kwangju bank	중소기업 S. M. Industry	농협중앙회 N.A.C.F	수협중앙회 N.F.F.C	한국산업은행 Korea long term credit bank	장기신용은행 Korea Long term credit bank	외국은행 Foreign bank in korea
2 0 1 0		7	2	5	-	1	-	-
2 0 1 1		7	2	5	-	1	-	-
2 0 1 2		7	2	5	-	1	-	-
2 0 1 3		7	2	5	-	1	-	-
2 0 1 4		7	2	5	-	1	-	-
2 0 1 5		4	2	5	-	1	-	
돌 산 읍								
소 라 면								
울 촌 면								
화 양 면								
남 면								
화 정 면								
삼 산 면								
동 문 동								
한 려 동								
중 앙 동			1					
충 무 동								
광 립 동								
서 강 동								
대 교 동		1		1				
국 동								
월 호 동								
여 서 동		1		2				
문 수 동								
미 평 동								
둔 덕 동								
만 덕 동								
쌍 봉 동		2		2		1		
시 전 동			1					
여 천 동								
주 삼 동								
삼 일 동								
묘 도 동								

자료 : 전국은행연합회(Source : Korea Federation of Banks)

주 : 스탠다드차타드은행(구,제일은행)

3. 금융기관 예금, 대출 및 어음¹⁾ (2-1)

Deposits, Loans and Bills of Financial Institutions

(Unit : billion won) (단위 : 10억원)

연별 월별	구분	예금 총계 ²⁾ Grand total	저 축 성 예 금 Time and savings deposits				기타 Other
			계 Total	정기예금 Time	정기적금 Installment savings	저축예금 ³⁾ Savings	
2 0 1 0		2,396	2,079	1,348	91	378	262
2 0 1 1		2,679	2,351	1,604	99	381	266
2 0 1 2		2,736	2,381	1,583	130	425	243
2 0 1 3		2,614	2,255	1,396	152	466	241
2 0 1 4		2,612	2,220	1,325	143	508	245
2 0 1 5		2,782	2,321	1,278	140	613	290
1 월		2,612	2,247	1,350	142	515	240
2 월		2,597	2,219	1,315	141	540	223
3 월		2,627	2,242	1,333	141	536	232
4 월		2,665	2,225	1,309	141	552	222
5 월		2,703	2,282	1,341	141	556	244
6 월		2,709	2,271	1,305	142	565	260
7 월		2,679	2,252	1,295	142	570	246
8 월		2,723	2,295	1,330	141	568	256
9 월		2,757	2,316	1,336	142	585	253
1 0 월		2,724	2,325	1,340	143	591	252
1 1 월		2,758	2,326	1,341	141	579	265
1 2 월		2,782	2,321	1,278	140	613	290

자료 : 한국은행 광주전남 본부 *2012년 장당평균금액이 수정되었음

주 : 1) 예금 취급점포 기준임(Based on the banking operations)

2) 외화예금 및 동업자 예금 제외(Excluding foreign currency)

3) 자유저축예금 포함(1997.6월부터) Including Preferential savings(since June 1997)

4) 부도액 금액 기준(On the basis of Dishonored value)

3. 금융기관 예금, 대출 및 어음¹⁾ (2-2)

Deposits, Loans and Bills of Financial Institutions

(Unit : billion won) (단위 : 10억원)

연 별 월 별	구 분	요구불예금 Demand deposits	대 출 Lending	어 음 교 환 Bill clearing				
				장수(천장) Number of bills	금 액 Amount	장당평균 금액(백만원) Average Value per bill	부도액 Disbonored amount	부도율 ⁴⁾ Dishonored rate
2 0 1 0		317	2,102					
2 0 1 1		328	2,506	1,001	9,692	10	6	0.06
2 0 1 2		355	2,696	726,426	9,704,225	13	20	0.24
2 0 1 3		359	2,856	539,594	9,230,915	17	1,049	0.01
2 0 1 4		392	2,944	478,626	8,766,089	19	1,479	0.02
2 0 1 5		461	3,220	399	6,927	17	9	0.13
1 월		365	2,931	39	657	17	0	0.04
2 월		378	2,948	39	565	15	0	0.04
3 월		385	2,934	42	558	13	1	0.10
4 월		440	2,981	37	573	15	6	1.10
5 월		421	3,076	33	470	14	1	0.13
6 월		438	3,059	34	633	19	0	0.03
7 월		427	3,080	33	600	18	0	0.02
8 월		428	3,127	30	583	20	-	0.00
9 월		441	3,165	27	554	21	1	0.10
1 0 월		399	3,220	30	592	20	-	0.00
1 1 월		432	3,253	27	527	20	0	0.04
1 2 월		461	3,220	29	614	21	0	0.01

자료 : 한국은행 광주전남 본부 *2012년 장당평균금액이 수정되었음

주 : 1) 예금 취급점포 기준임(Based on the banking operations)

2) 외화예금 및 동업자 예금 제외(Excluding foreign currency)

3) 자유저축예금 포함(1997.6월부터) Including Preferential savings(since June 1997)

4) 부도액 금액 기준(On the basis of Dishonored value)

4. 가계대출규모 Volume of house loan

(단위: 십억원)

연별 금고별	구분	예금은행 Deposit money bank		
		합계 Total	(가계대출) (Household loan)	(주택대출) (Mortgage loan)
2 0 1 4		1,022	541	481
2 0 1 5		1,074	548	526
1 월		1,004	533	471
2 월		993	532	461
3 월		995	530	466
4 월		1,003	536	467
5 월		1,013	539	474
6 월		1,004	521	482
7 월		999	514	486
8 월		1,025	533	493
9 월		1,036	536	500
1 0 월		1,051	539	511
1 1 월		1,065	545	521
1 2 월		1,074	548	526

자료 : 한국은행 광주전남 본부
2014년 자료 수정

5. 새마을금고 Sammaeul funds and Credit union federations

(Unit : number, million won) (단위 : 개, 백만원)

연별 금고별	구분	금 고 수 Number of S. funds	자 산 액 Amount of assets	예 금 액 Amount of deposits	대 출 액 Amount of loans	회원수(명) Number of members
2 0 1 0		16	656,912	581,854	348,468	128,117
2 0 1 1		16	729,572	627,523	456,934	135,970
2 0 1 2		15	894,451	767,277	520,266	130,207
2 0 1 3		15	948,978	839,325	576,477	135,706
2 0 1 4		14	1,058,555	910,069	647,646	143,097
2 0 1 5		13	1,172,251	1,044,677	717,445	167,794
총 고		1	47,280	42,916	25,886	7,322
공 화		1	65,288	58,509	40,184	8,504
중 앙		1	72,729	62,962	46,557	7,272
여수중부		1	125,510	114,100	74,313	12,376
충 무		1	77,269	66,986	39,913	7,590
진 남		1	113,581	98,723	74,477	17,220
좌 수 영		1	130,710	118,540	91,731	18,102
구 봉		1	75,348	67,716	43,350	13,058
새 여 수		1	121,749	108,117	78,680	18,235
여 천		1	151,162	134,496	93,281	25,468
여수한려		1	86,710	75,373	62,213	13,117
돌 산		1	28,508	25,644	13,860	6,339
여수서부		1	76,405	70,595	33,001	13,191

자료 : 총무과

주 : 2014년 좌수영새마을금고와 봉산새마을금고 합병, 2015년 호남석유 해산

주 : 금고 명칭 변경 : 여서 → 새여수, 우두 → 돌산

금고 명칭 정정 : 한려 → 여수한려

6. 소비자 물가지수(6-1) Consumer Price Indices

연 별 월 별	구 분	총지수 All items	식료품 · 비주류음료 Food & Non-alcoholic beverages		주류 및 담배 Alcoholic beverage & cigarettes			의류 및 신발 Clothing & footwear		
			식료품 Food	비주류음료 Non-alcoholic beverage	주류 Alcoholic beverage	담배 tobacco		의류 Clothing	신발 footwear	
2 0 1 0		100.0	100.0	100.0	100.0	100.0	100.0	100.0	100.0	100.0
2 0 1 1		104.9	107.8	107.8	107.4	100.6	99.4	101.3	103.0	102.8
2 0 1 2		107.1	113.3	113.4	111.5	102.5	101.2	103.2	108.4	108.2
2 0 1 3		108.7	114.5	114.6	113.5	104.3	106.3	103.3	111.9	112.5
2 0 1 4		109.7	114.1	114.0	114.9	104.3	106.7	103.1	116.6	117.4
2 0 1 5		109.7	114.9	114.8	115.9	157.6	107.2	183.0	117.7	118.5
1 월		109.5	113.6	113.6	113.9	157.6	107.3	183.0	118.1	119.1
2 월		109.1	114.2	114.2	113.9	157.2	106.2	183.0	117.4	118.2
3 월		109.5	113.8	113.7	115.7	157.4	106.5	183.0	117.4	118.2
4 월		109.5	113.5	113.1	118.1	157.6	107.3	183.0	116.9	118.2
5 월		109.8	115.5	115.3	117.5	157.7	107.4	183.0	117.4	118.3
6 월		109.7	114.7	114.7	115.4	157.6	107.2	183.0	117.4	118.3
7 월		109.8	115.6	115.7	113.3	157.7	107.6	183.0	117.6	118.3
8 월		110.0	117.1	117.1	116.6	157.7	107.6	183.0	117.6	118.3
9 월		109.8	116.7	116.8	115.6	157.7	107.5	183.0	118.0	118.4
1 0 월		109.7	115.1	115.0	116.5	157.7	107.5	183.0	117.6	118.4
1 1 월		109.6	113.3	112.9	118.1	157.6	107.3	183.0	118.0	119.3
1 2 월		109.8	115.8	115.7	115.8	157.7	107.4	183.0	118.5	119.3

자료 : 통계청 물가동향과, 통계 DB(KOSIS), 여수시 수치임

주 : 소비자물가지수 2010=100 기준 수치임

6. 소비자 물가지수(6-2) Consumer Price Indices

연 별 월 별	구 분	주택·수도·전기 및 연료 Housing, water, electricity, gas & other fuels				가구용품 및 가사 서비스 Furnishings, household equipment and routine household maintenance			
		주택임차료 Actual rentals for housing	주거시설 유지·보수 Maintenance & repair of the dwelling	수도 및 주거 관련 서비스	전기·가스 및 기타연료 Electricity, gas & other fuels	가구·가사비품 및 카펫 Furniture and furnishings, carpets and other	가정용 섬유제품 Household textiles	가정용 기기 Household appliances	
2 0 1 0		100.0	100.0	100.0	100.0	100.0	100.0	100.0	100.0
2 0 1 1		105.6	102.6	106.3	102.9	109.0	106.6	105.3	100.0
2 0 1 2		109.3	107.0	112.6	103.2	113.1	111.5	108.6	99.8
2 0 1 3		113.2	111.8	116.4	107.1	116.1	112.2	107.9	100.4
2 0 1 4		115.2	114.2	120.1	105.7	119.0	112.9	109.4	102.9
2 0 1 5		111.4	115.4	122.1	112.6	105.1	114.6	111.7	105.7
1 월		112.6	114.6	120.4	107.6	111.2	113.8	110.6	103.3
2 월		111.9	115.0	120.4	108.5	108.8	114.1	111.2	104.2
3 월		111.8	115.2	120.3	112.0	106.9	114.2	112.0	103.8
4 월		111.9	115.2	122.2	110.9	107.0	113.5	111.7	103.4
5 월		110.9	115.3	122.2	110.4	104.9	114.4	111.7	105.6
6 월		111.2	115.4	122.9	111.2	105.0	114.4	111.7	104.8
7 월		109.9	115.5	122.9	111.6	101.5	114.3	111.7	104.8
8 월		109.9	115.5	122.9	111.9	101.2	114.9	111.8	106.4
9 월		110.4	115.7	122.9	113.6	101.7	114.7	111.8	107.0
1 0 월		111.7	115.8	122.9	114.0	104.6	115.1	112.1	107.6
1 1 월		112.8	115.8	122.4	120.8	104.4	115.8	112.1	108.7
1 2 월		112.0	115.8	122.4	118.1	103.6	115.7	112.1	108.6

자료 : 통계청 물가동향과, 통계 DB(KOSIS), 여수시 수치임

주 : 소비자물가지수 2010=100 기준 수치임

6. 소비자 물가지수(6-3) Consumer Price Indices

연 별 월 별	구 분	가정용품 및 가사 서비스 Furnishings, household equipment and routine household maintenance			보건 Health		
		주방용품 및 가정용품 Glassware, tableware and household utensils	가정·정원용 공구 및 장비 Tools and equipment for house and garden	일상 생활용품 및 가사 서비스 Goods and services for routine household maintenance	의료용품 및 장비 Medical products, appliances and equipment	외래환자 서비스 Outpatient services	병원 서비스 Hospital services
2 0 1 0		100.0	100.0	100.0	100.0	100.0	100.0
2 0 1 1		113.1	103.9	112.1	101.1	101.8	100.2
2 0 1 2		116.5	108.7	124.1	102.2	101.5	104.0
2 0 1 3		119.7	113.0	123.3	102.2	100.9	105.5
2 0 1 4		120.1	113.2	119.7	103.5	101.6	107.4
2 0 1 5		123.5	111.0	119.5	104.9	102.9	105.0
1 월		121.5	113.2	120.9	104.7	102.5	104.9
2 월		121.7	111.6	120.6	104.9	103.1	104.9
3 월		124.7	111.6	120.6	104.9	103.1	104.9
4 월		124.6	111.6	117.5	104.9	103.0	104.9
5 월		124.7	111.6	117.9	104.9	102.9	104.9
6 월		124.4	111.6	119.5	104.8	102.9	104.9
7 월		124.3	111.6	119.0	104.8	102.9	104.9
8 월		123.5	110.1	119.9	104.8	102.7	104.9
9 월		120.0	109.7	119.6	105.1	103.0	105.1
1 0 월		123.0	109.7	119.6	105.2	103.0	105.1
1 1 월		125.0	109.7	119.5	105.1	102.9	105.1
1 2 월		124.7	109.7	119.0	105.2	103.0	105.1

자료 : 통계청 물가동향과, 통계 DB(KOSIS), 여수시 수치임

주 : 소비자물가지수 2010=100 기준 수치임

6. 소비자 물가지수(6-4) Consumer Price Indices

연 별 월 별	구 분	교통 Transport			통신 Communication				
		운송장비 Purchase of vehicles	개인운송 장비운영 Operation of personal transport equipment	운송 서비스 Transport services		우편서비스 Postal services	전화 및 팩스장비 Telephone and telefax equipment	전화 및 팩스 서비스 Telephone and telefax services	
2 0 1 0		100.0	100.0	100.0	100.0	100.0	100.0	100.0	
2 0 1 1		108.5	100.7	111.8	104.8	98.5	101.8	97.2	98.5
2 0 1 2		108.9	100.6	114.8	96.4	96.0	107.2	93.8	96.0
2 0 1 3		110.2	101.8	111.7	113.2	95.9	111.9	91.7	96.0
2 0 1 4		108.7	101.5	107.9	119.0	95.9	118.5	88.8	96.1
2 0 1 5		98.5	100.5	91.4	118.9	95.7	118.5	82.0	96.1
1 월		100.0	101.8	93.2	119.2	95.8	118.5	85.6	96.1
2 월		97.0	101.3	88.7	118.8	95.7	118.5	83.2	96.1
3 월		98.6	100.9	91.5	118.6	95.7	118.5	83.2	96.1
4 월		99.1	100.7	92.3	118.8	95.7	118.5	82.9	96.1
5 월		99.5	100.7	93.0	118.8	95.7	118.5	82.5	96.1
6 월		100.4	100.3	94.5	118.9	95.7	118.5	82.5	96.1
7 월		100.3	100.4	94.2	119.3	95.7	118.5	82.5	96.1
8 월		99.5	101.0	92.7	119.3	95.7	118.5	82.5	96.1
9 월		97.7	99.8	90.4	118.8	95.7	118.5	82.5	96.1
1 0 월		97.1	99.9	89.3	118.6	95.6	118.5	78.2	96.2
1 1 월		96.7	99.5	88.8	118.5	95.6	118.5	79.3	96.2
1 2 월		96.2	99.5	88.0	118.7	95.6	118.5	79.3	96.2

자료 : 통계청 물가동향과, 통계 DB(KOSIS), 여수시 수치임

주 : 소비자물가지수 2010=100 기준 수치임

6. 소비자 물가지수(6-5) Consumer Price Indices

연 별 월 별	구 분	오락 및 문화 Recreation and culture					
		음향·영상·사진 및 정보처리장비 Audio-visual, photographic and information processing equipment	기타 오락 및 문화용 주요 내구재 Other major durables for recreation and culture	기타 오락용품·조경 용품 및 애완동물 recreational items and equipment, gardens and pets	오락 및 문화 서비스 Recreational and cultural services	신문·서적 및 문방구 newspapers & stationery	단체여행 Package holidays
2 0 1 0		100.0	100.0	100.0	100.0	100.0	100.0
2 0 1 1		101.7	93.2	99.9	102.4	102.9	105.6
2 0 1 2		101.9	84.3	106.9	105.0	103.1	109.3
2 0 1 3		102.5	81.1	107.3	106.9	103.5	112.5
2 0 1 4		102.3	74.7	107.0	108.9	104.7	112.3
2 0 1 5		101.5	70.9	107.0	110.3	105.1	105.7
1 월		101.1	69.9	106.8	111.1	104.6	105.1
2 월		100.9	70.9	106.9	110.6	104.5	102.5
3 월		100.3	69.8	106.7	110.9	105.1	98.3
4 월		101.5	70.7	107.0	109.0	105.4	107.0
5 월		102.1	71.1	107.1	110.3	105.5	108.9
6 월		100.8	70.4	107.1	108.9	105.2	102.1
7 월		102.4	71.2	107.1	108.7	105.4	112.8
8 월		102.4	70.6	107.0	109.2	105.4	113.9
9 월		101.6	71.0	107.0	110.6	105.2	105.8
1 0 월		102.1	71.1	107.0	110.5	105.1	109.6
1 1 월		101.2	72.0	107.0	111.1	105.1	100.5
1 2 월		101.6	71.8	106.8	112.4	105.0	102.3

자료 : 통계청 물가동향과, 통계 DB(KOSIS), 여수시 수치임

주 : 소비자물가지수 2010=100 기준 수치임

6. 소비자 물가지수(6-6) Consumer Price Indices

연 별 월 별	구 분	교육 Education				음식 및 숙박 Restaurants and hotels			기타상품 및 서비스 Miscellaneous goods and services				
		유치원 및 초등교육 Pre-primary and primary education	중등교육 Secondary education	고등교육 Tertiary education	기타교육 Education not definable by level		음악 서비스 Catering services	숙박 서비스 Accommodation services		미용용품 및 미용서비스 Personal care	기타 개인용품 Personal etics n.e.c.	기타 서비스 Other services	
2 0 1 0		100.0	100.0	100.0	100.0	100.0	100.0	100.0	100.0	100.0	100.0	100.0	
2 0 1 1		102.4	102.4	73.4	101.3	105.5	107.8	107.7	109.1	104.0	103.6	105.1	104.5
2 0 1 2		104.6	89.5	68.1	97.7	111.0	107.0	106.7	116.1	105.6	107.1	111.2	102.2
2 0 1 3		106.9	68.7	68.1	96.8	115.8	108.5	108.2	119.1	108.2	111.4	114.8	100.6
2 0 1 4		107.8	74.2	68.1	96.3	117.0	110.1	109.7	123.9	111.4	115.4	120.6	101.5
2 0 1 5		110.3	76.6	68.1	96.2	120.8	112.2	111.7	127.0	113.5	116.5	130.7	103.2
1 월		109.2	76.0	68.1	96.2	119.1	111.0	110.5	126.7	113.2	116.4	129.7	102.6
2 월		109.2	76.0	68.1	96.2	119.1	111.1	110.6	125.2	113.0	116.0	130.3	102.6
3 월		110.4	76.7	68.1	96.2	121.0	111.9	111.4	126.4	114.1	117.4	130.5	103.3
4 월		110.5	76.7	68.1	96.2	121.1	112.0	111.6	126.9	114.0	117.5	129.1	103.3
5 월		110.5	76.7	68.1	96.2	121.1	112.1	111.6	127.6	113.4	116.2	130.9	103.3
6 월		110.5	76.7	68.1	96.2	121.1	112.1	111.6	127.1	112.9	115.5	130.9	103.3
7 월		110.5	76.7	68.1	96.2	121.1	112.5	111.9	128.5	113.5	116.5	129.9	103.3
8 월		110.5	76.7	68.1	96.2	121.1	112.4	111.8	129.3	113.7	116.7	130.9	103.3
9 월		110.6	76.7	68.1	96.2	121.3	112.8	112.3	126.6	112.8	115.1	131.4	103.3
1 0 월		110.6	76.7	68.1	96.2	121.3	112.8	112.3	126.3	113.9	116.5	131.4	103.3
1 1 월		110.6	76.7	68.1	96.2	121.3	112.8	112.4	126.0	114.4	117.8	131.4	103.3
1 2 월		110.6	76.7	68.1	96.2	121.3	112.8	112.4	127.2	113.6	116.5	131.4	103.3

자료 : 통계청 물가동향과, 통계 DB(KOSIS), 여수시 수치임

주 : 소비자물가지수 2010=100 기준 수치임

7. 농수산물 도매시장별 유통량

Trading Volume of Agricultural and Fishery Products, by Wholesale Markets (Unit : ton, thousand won)(단위 : 톤, 천원)

구분 연별	계 Total		여수 도매시장 Yeosu Wholesale market	
	유통량 Trading volume	금액 Value	유통량 Trading volume	금액 Value
2010	5,846	7,436,000	5,846	7,436,000
2011	5,927	7,306,000	5,927	7,306,000
2012	5,489	8,192,000	5,489	8,192,000
2013	5,161	7,442,000	5,161	7,442,000
2014	4,839	6,103,000	4,839	6,103,000
2015	4,731	6,321,000	4,731	6,321,000

자료 : 특산품육성과

8. 수출입 통관실적¹⁾ Exports and Imports Cleared

(Unit : USD 1,000) (단위 : 천불)

구분 연별 월별	총 액 (A+B) Total amount	수 출(A) Export	수 입(B) Import	수출입초과(A-B) Excess of export and import
2010	54,679,865	22,344,540	32,335,325	-9,990,785
2011	73,630,601	30,186,612	43,443,989	-13,257,377
2012	77,394,517	31,500,508	45,894,009	-14,393,501
2013	76,759,599	32,231,293	44,528,306	-12,297,013
2014	63,421,115	30,436,270	32,984,844	-2,548,574
2015	42,194,386	22,487,250	19,707,136	2,780,114
1 월	3,690,749	1,962,884	1,727,865	235,019
2 월	3,021,882	1,601,446	1,420,436	181,010
3 월	3,835,699	2,133,518	1,702,181	431,337
4 월	3,308,401	1,899,215	1,409,186	490,029
5 월	3,923,537	1,940,288	1,983,249	-42,961
6 월	3,941,714	2,060,773	1,880,941	179,832
7 월	3,910,623	2,090,417	1,820,206	270,211
8 월	3,927,387	1,916,773	2,010,614	-93,841
9 월	3,348,273	1,957,590	1,390,683	566,907
10 월	3,193,637	1,674,939	1,518,698	156,241
11 월	2,954,128	1,729,339	1,224,789	504,550
12 월	3,138,356	1,520,068	1,618,288	-98,220

자료 : 관세청 무역통계

주 : 1) 통관기준, 사업체 소재지 기준

9-1. 수출실적(2-1) Exports

(Unit : USD 1,000) (단위 : 천불)

구분 연 별	합 계 Total	농림수산물 Agricultural, Forestry and Fishery	광산물 Products of Mining	화학공업제품 Chemical Products	플라스틱 고무 및 가죽제품 Plastic, rubber and leather	섬유류 Textile
2 0 1 0	22,344,610	15,546	10,079,002	5,341,590	6,151,261	15,969
2 0 1 1	30,186,612	27,754	10,499,002	9,478,830	9,156,251	27,854
2 0 1 2	31,500,508	28,584	16,038,406	6,561,896	7,986,184	13,593
2 0 1 3	32,231,293	29,999	17,680,448	6,240,515	7,473,117	14,060
2 0 1 4	30,436,270	20,759	14,805,443	5,954,195	9,130,522	202
2 0 1 5	22,256,604	20,028	9,707,664	4,261,220	8,098,170	403

자료 : 관세청 무역통계

9-1. 수출실적(2-2) Exports

(Unit : USD 1,000) (단위 : 천불)

구분 연 별	생활용품 Daily goods	철강 금속제 Metal and steel	기계류 Machinery	전기, 전자제품 Electric / Electronics	잡제품 Miscellaneous
2 0 1 0	563	620,238	28,850	20,918	70,673
2 0 1 1	884	749,783	79,384	78,995	87,875
2 0 1 2	15	697,196	81,063	81,822	11,749
2 0 1 3	3,213	614,985	97,675	29,541	47,740
2 0 1 4	182	170,189	62,111	3,883	288,784
2 0 1 5	25,424	83,988	48,966	5,077	5,664

자료 : 관세청 무역통계

9-2. 수입실적(2-1) Imports

(Unit : USD 1,000) (단위 : 천불)

구분 연 별	합 계 Total	농림수산물 Agricultural, Forestry and Fishery	광산물 Products of Mining	화학공업제품 Chemical Products	플라스틱 고무 및 가죽제품 Plastic, rubber and leather	섬유류 Textile
2 0 1 0	32,335,323	26,458	28,740,584	2,107,747	27,240	282
2 0 1 1	43,443,989	36,854	35,879,602	4,898,830	278,643	382
2 0 1 2	45,894,009	28,258	42,114,867	2,477,542	63,377	343
2 0 1 3	44,528,306	116,840	41,341,777	2,307,330	64,802	266
2 0 1 4	32,984,844	31,716	31,209,323	1,452,779	104,837	628
2 0 1 5	19,706,814	35,207	18,048,246	1,343,860	167,140	694

자료 : 관세청 무역통계

9-2. 수입실적(2-2) Imports

(Unit : USD 1,000) (단위 : 천불)

구분 연 별	생활용품 Daily goods	철강 금속제 Metal and steel	기계류 Machinery	전기, 전자제품 Electric / Electronics	잡제품 Miscellaneous
2 0 1 0	1,382	908,031	155,706	10,600	357,293
2 0 1 1	5,885	1,527,783	289,380	38,755	487,875
2 0 1 2	2,246	338,457	281,205	41,775	545,939
2 0 1 3	1,496	272,541	382,598	20,795	19,861
2 0 1 4	818	95,687	58,341	12,732	17,983
2 0 1 5	6,583	34,151	58,489	10,960	1,484

자료 : 관세청 무역통계

X . 주택·건설

Housing and Construction

X. 주택·건설

Housing and Construction

1. 주택 현황 및 보급률 Type of Housing Units and Housing supply rate (Unit : house) (단위 : 호)

연 별	구 분	일반가구수 No. of general households (A)	합 계 Total (B)	주택 수 Number of houses by type of housing unit						주택 보급률 (%) Housing supply rate (B)/(A)*100
				단독주택 Detached dwellings	다가구주택 Multy family houses	아파트 Apartments	연립주택 Rowhouses	다세대주택 Apartment units in a private houses	비주거용 건물내 주택 House within commercial building	
2 0 1 0		110,613	112,556	46,486	3,158	56,112	1,456	696	4,648	101.8
2 0 1 1		111,921	113,223	46,551	3,304	56,486	1,456	737	4,689	101.2
2 0 1 2		112,907	114,392	45,683	5,261	56,355	1,493	701	4,899	101.3
2 0 1 3		114,364	113,539	43,889	4,803	57,977	1,526	725	4,619	99.3
2 0 1 4		116,100	115,578	40,353	5,277	63,005	1,526	760	4,657	99.6
2 0 1 5		117,602	118,366	40,451	5,866	65,089	1,522	760	4,678	100.6

자료 : 허가민원과

2. 주택 점유형태 Housing Units by Type of Occupation (Unit : house) (단위 : 호)

연 별	구 분	합 계 Total	자 가 Owned	전 세 Lump-sum deposit only	보 증 부 월 세 Monthly rent deposit in advance	무 보 증 부 월 세 Monthly rent without deposit	월 세 (사 글 세) Monthly rent for lump payment of the rental period in advance	무 상 Rent free
2 0 1 0		111,860	63,912	29,335	5,122	1,551	5,342	6,598
2 0 1 1		112,535	64,231	29,487	5,231	1,614	5,368	6,604
2 0 1 2		112,907	64,444	29,584	5,248	1,619	5,386	6,626
2 0 1 3		114,364	65,276	29,966	5,316	1,640	5,455	6,711
2 0 1 4		115,578	65,969	30,284	5,373	1,657	5,513	6,782
2 0 1 5		118,366	66,385	31,435	5,609	1,728	6,129	7,080

자료 : 허가민원과

3. 연면적별 주택 Housing Units by Floor Space

(Unit : , house) (단위 : m², 호수)

연 면 적 별 면 적 별	합 계 Total	단독주택 Detached dwellings	아파트 Apartments	연립주택 Rowhouses	다세대주택 Apartment units in a private house	비거주용건물내 Non-housing units
2 0 1 0	108,017	52,217	53,715	1,479	606	-
2 0 1 1	106,770	50,572	54,072	1,479	647	-
2 0 1 2	114,392	50,944	56,355	1,493	701	4,899
2 0 1 3	113,539	48,692	57,977	1,526	725	4,619
2 0 1 4	115,578	45,630	63,005	1,526	760	4,657
2 0 1 5	118,366	46,317	65,089	1,522	760	4,678
2 4 미 만	3,905	2,335	1,165	19	302	84
2 4 ~ 3 0	4,040	2,367	1,564	34	43	32
3 1 ~ 4 7	16,333	9,158	6,027	184	25	939
4 8 ~ 6 3	12,029	8,309	2,582	288	101	749
6 4 ~ 9 6	49,412	14,716	32,521	724	261	1,190
9 7 ~ 1 2 9	25,549	6,316	17,968	150	24	1,091
130 ~ 162	4,547	1,711	2,251	61	4	520
163 ~ 228	2,097	953	1,011	60		73
229 ~ 329	224	222		2		
330 이 상	230	230				

자료 : 허가민원과

주 : 2012년 "비거주용건물내" 항목 신설

4. 건축허가(2-1) Building Construction Permits

(Unit : building) (단위 : 동, m²)

연별	구분	합계 Total					신축 New building				
		계 Total	철근철 골조 combination Structure	조적조 Masonry	목조 Wooden	기타 Others	계 Total	철근철 골조 combination Structure	조적조 Masonry	목조 Wooden	기타 Others
2010	동 수 No. of building	1,547	1,259	172	101	15	907	764	67	71	5
	연면적 Gross coverage	772,614	756,267	9,907	5,951	489	590,944	580,670	4,923	5,208	143
2011	동 수 No. of building	891	783	57	49	2	652	591	26	33	2
	연면적 Gross coverage	418,551	411,046	3,764	3,661	80	296,770	291,343	1,385	3,962	80
2012	동 수 No. of building	1,746	1,496	134	104	12	1,045	900	60	74	11
	연면적 Gross coverage	717,235	699,817	7,747	9,249	422	596,086	585,027	3,718	6,743	598
2013	동 수 No. of building	716	664	24	28	-	461	432	3	26	-
	연면적 Gross coverage	290,074	285,806	1,204	3,064	-	202,898	199,828	389	2,681	-
2014	동 수 No. of building	1,652	1,429	130	84	9	889	799	42	48	-
	연면적 Gross coverage	624,175	610,785	7,594	5,406	390	519,991	513,140	3,066	3,785	-
2015	동 수 No. of building	1,761	1,547	106	107	1	1,105	997	36	72	-
	연면적 Gross coverage	533,226	521,794	6,201	5,226	5	406,679	399,772	3,112	3,795	-
주거용 Dwelling	동 수 No. of building	666	538	64	64	-	610	528	33	49	0
	연면적 Gross coverage	125,468	117,675	4,198	3,595	-	115,306	109,162	2,906	3,238	0
상업용 Commercial	동 수 No. of building	607	538	28	41	-	359	334	3	22	0
	연면적 Gross coverage	213,377	210,085	1,810	1,482	-	175,214	174,536	206	472	0
농수산용 Farming and Fishery	동 수 No. of building	16	15	1	-	-	12	12	0	0	0
	연면적 Gross coverage	2,694	2,577	40	77	-	1,748	1,671	0	77	0
공업용 Factory	동 수 No. of building	263	255	7	-	1	32	32	0	0	0
	연면적 Gross coverage	87,214	87,349	-140	-	5	51,098	51,098	0	0	0
문교 / 사회용 Educational and Social	동 수 No. of building	56	54	1	1	-	26	26	0	0	0
	연면적 Gross coverage	52,598	52,475	59	64	-	29,881	29,881	0	0	0
공공용 Public	동 수 No. of building	23	23	-	-	-	9	9	0	0	0
	연면적 Gross coverage	11,273	11,273	-	-	-	6,596	6,596	0	0	0
기 타 Others	동 수 No. of building	130	124	5	1	-	57	56	0	1	0
	연면적 Gross coverage	40,602	40,360	234	8	-	26,836	26,828	0	8	0

자료 : 허가민원과

4. 건축허가(2-2) Building Construction Permits

(Unit : building) (단위 : 동, m²)

연별	구분	증축·개축·이전·대수선 Extension / reconstruction					용도변경 Change of use				
		계 Total	철근철 골조 combination Structure	조적조 Masonry	목조 Wooden	기타 Others	계 Total	철근철 골조 combination Structure	조적조 Masonry	목조 Wooden	기타 Others
2010	동 수 No. of building	558	434	87	29	8	82	61	18	1	2
	연면적 Gross coverage	164,270	160,213	3,219	682	156	17,400	15,384	1,765	61	190
2011	동 수 No. of building	183	157	13	13	-	56	35	18	3	-
	연면적 Gross coverage	101,986	101,795	570	-379	-	19,795	17,908	1,809	78	-
2012	동 수 No. of building	559	484	52	22	1	142	112	22	8	-
	연면적 Gross coverage	88,974	86,083	2,451	616	-176	32,175	28,707	1,578	1,890	-
2013	동 수 No. of building	195	185	9	1	-	60	47	12	1	-
	연면적 Gross coverage	72,479	72,094	28	357	-	14,697	13,884	787	26	-
2014	동 수 No. of building	636	545	64	27	-	127	85	24	9	9
	연면적 Gross coverage	79,894	76,788	1,889	1,205	12	24,290	20,857	2,639	416	378
2015	동 수 No. of building	610	527	48	34	1	128	105	22	1	-
	연면적 Gross coverage	90,588	88,043	1,119	1,421	5	35,392	33,412	1,970	10	-
주거용 Dwelling	동 수 No. of building	112	71	27	14	0	26	21	4	1	0
	연면적 Gross coverage	6,703	5,287	1,059	357	0	3,162	2,929	233	0	0
상업용 Commercial	동 수 No. of building	165	136	10	19	0	83	68	15	0	0
	연면적 Gross coverage	18,457	17,314	143	1,000	0	19,796	18,325	1,461	10	0
농수산용 Farming and Fishery	동 수 No. of building	4	3	1	0	0	0	0	0	0	0
	연면적 Gross coverage	946	906	40	0	0	0	0	0	0	0
공업용 Factory	동 수 No. of building	229	221	7	0	1	2	2	0	0	0
	연면적 Gross coverage	35,702	35,837	-140	0	5	414	414	0	0	0
문교 / 사회용 Educational and Social	동 수 No. of building	19	18	0	1	0	11	10	1	0	0
	연면적 Gross coverage	11,737	11,673	0	64	0	10,980	10,921	59	0	0
공공용 Public	동 수 No. of building	14	14	0	0	0	0	0	0	0	0
	연면적 Gross coverage	4,317	4,317	0	0	0	0	0	0	0	0
기 타 Others	동 수 No. of building	67	64	3	0	0	6	4	2	0	0
	연면적 Gross coverage	12,726	12,709	17	0	0	1,040	823	217	0	0

자료 : 허가민원과

5. 아파트 건립¹⁾(2-1) Construction of Apartment

(Unit : number) (단위 : 호)

연별 읍면동별	구분	동수 ²⁾ Number of buildings	주택수 Number of Houses	규 모 별 가 구 수 House by Size					
				40m ² 미만 or less	40~60m ² 이하 or less	60~85m ² 이하 or less	85~102m ² 이하 or less	102~135m ² 이하 or less	135m ² 초과 or larger
2 0 1 0		24	1,442		322	594	312	204	10
2 0 1 1		4	357	-	118	239	-	-	-
2 0 1 2		24	1,442	-	326	590	316	204	6
2 0 1 3		46	2,312	-	596	1,716	-	-	-
2 0 1 4		31	2,219	-	945	1,274	-	-	-
2 0 1 5		44	2,084		504	1,580			
돌 산 읍									
소 라 면									
울 춘 면									
화 양 면									
남 면									
화 정 면									
삼 산 면									
동 문 동									
한 려 동									
중 양 동									
충 무 동									
광 림 동									
서 강 동									
대 교 동									
국 동									
월 호 동									
여 서 동									
문 수 동									
미 평 동									
둔 덕 동									
만 덕 동									
쌍 봉 동									
시 전 동		44	2,084		504	1,580			
여 천 동									
주 삼 동									
삼 일 동									
묘 도 동									

자료 : 허가민원과

주 : 1) 사업승인 기준(Based on business shores approved) 2) 철거분은 고려하지 않음

5. 아파트 건립¹⁾(2-2) Construction of Apartment

(Unit : number) (단위 : 호)

연별 읍면동별	구분	층 수 별 가 구 수 Households by floor number							
		5층이하 floor or less		6~10층		11~20층		21층이상 floor or higher	
		동수 Number of buildings	가구수 Number of houses	동수 Number of buildings	가구수 Number of houses	동수 Number of buildings	가구수 Number of houses	동수 Number of buildings	가구수 Number of houses
2 0 1 0						24	1,442		
2 0 1 1		-	-	-	-	4	357	-	-
2 0 1 2		-	-	-	-	24	1,442	-	-
2 0 1 3		-	-	7	200	39	2,112	-	-
2 0 1 4		-	-	-	-	15	813	16	1,406
2 0 1 5						44	2,084		
돌 산 읍									
소 라 면									
울 촌 면									
화 양 면									
남 면									
화 정 면									
삼 산 면									
동 문 동									
한 려 동									
중 앙 동									
충 무 동									
광 립 동									
서 강 동									
대 교 동									
국 동									
월 호 동									
여 서 동									
문 수 동									
미 평 동									
둔 덕 동									
만 덕 동									
쌍 봉 동									
시 전 동						44	2,084		
여 천 동									
주 삼 동									
삼 일 동									
묘 도 동									

자료 : 허가민원과

주 : 1) 사업승인 기준(Based on business shores approved) 2) 철거분은 고려하지 않음

6. 토지거래 허가 Permits for Land Transaction

(Unit : case, 1,000) (단위 : 건 천㎡)

구분 연별	합 계 Total		허 가 Permit		불 허 가 내 용 Non-permitted contents					
	건 수 Cases	면 적 Area	건 수 Cases	면 적 Area	계 Sub-total		이용목적 Land use		기 타 Others	
					건 수 Cases	면 적 Area	건 수 Cases	면 적 Area	건 수 Cases	면 적 Area
2 0 1 0	14	12	14	12						
2 0 1 1	-	-	-	-	-	-	-	-	-	-
2 0 1 2	-	-	-	-	-	-	-	-	-	-
2 0 1 3	-	-	-	-	-	-	-	-	-	-
2 0 1 4	1	614	1	614	-	-	-	-	-	-
2 0 1 5	3	2,218	3	2,218						

자료 : 민원지적과(중부민원출장소 포함)

주) 2011년까지 여주시 관내 토지거래 허가구역이 전체 해제되어 허가 건수 없음

7. 토지거래 현황(4-1) Land Transactions by Use and Purpose

(Unit : parcel, 1,000) (단위 : 건 천㎡)

구분 연별 읍면동별	용도지역별 By use							
	합 계 Total		도시계획구역내 Subject to urban planning zone					
			주거지역 Residential zone		상업지역 Commercial zone		공업지역 Industrial zone	
	필지수 Parcel	면적 Area	필지수 Parcel	면적 Area	필지수 Parcel	면적 Area	필지수 Parcel	면적 Area
2010	18,179	13,170	9,022	3,201	341	94	585	503
2011	20,027	12,725	11,433	3,425	495	92	634	554
2012	17,668	12,676	9,811	4,950	475	134	575	495
2013	17,087	11,763	9,554	2,113	739	597	461	819
2014	14,848	10,730	8,161	1,252	1,027	145	267	2,259
2015	14,717	12,939	7,906	1,604	646	147	414	2,666
돌산읍	1,575	2,175	443	150	21	10	58	22
소라면	1,506	1,587	839	260	22	5	1	10
울촌면	1,146	1,032	90	17	64	13	183	418
화양면	991	1,589	2	4	-	-	-	-
남면	510	863	4	4	-	-	-	-
화정면	288	393	3	2	-	-	-	-
삼산면	101	109	-	-	-	-	-	-
동문동	240	74	142	53	45	6	19	1
한려동	144	25	72	12	51	9	-	-
중앙동	164	16	100	11	64	5	-	-
충무동	98	18	77	9	17	6	-	-
광림동	366	193	321	138	31	7	-	-
서강동	72	31	43	26	27	3	-	-
대교동	259	40	151	19	77	17	25	3
국동	1,037	106	998	96	5	1	33	8
월호동	394	138	222	82	25	6	5	2
여서동	386	53	350	37	26	8	-	-
문수동	384	92	351	74	30	8	-	-
미평동	354	74	345	69	2	1	-	-
둔덕동	325	40	312	30	-	-	-	-
만덕동	611	272	526	162	10	13	2	2
쌍봉동	1,133	201	842	109	114	23	-	-
시전동	717	237	677	96	2	1	-	-
여천동	494	150	376	54	13	5	-	-
주삼동	692	304	538	33	-	-	1	1
삼일동	417	2,911	76	55	-	-	83	2,187
묘도동	313	216	6	2	-	-	4	12

자료 : 민원지적과(중부민원출장소 포함 작성)

7. 토지거래 현황(4-2) Land Transactions by Use and Purpose

(Unit : parcel, 1,000) (단위 : 필지수, 천㎡)

구분 연별 읍면동별	용도지역별 By use							
	도시계획구역내 Subject to urban planning zone						도시계획구역외	
	녹지지역 Green belt		개발제한구역 Areas of restricted development		용도미지정구역 Non-designated zone		관리지역 Management Area	
	필지수 Parcel	면적 Area	필지수 Parcel	면적 Area	필지수 Parcel	면적 Area	필지수 Parcel	면적 Area
2010	4,193	5,719	12	9	2,019	241	856	884
2011	5,175	5,210	-	-	189	91	1,050	962
2012	4,687	4,335	-	-	355	594	810	668
2013	3,595	4,528	-	-	337	35	1,217	951
2014	2,981	3,576	-	-	109	92	1,143	869
2015	3,103	4,306	-	-	51	261	1,355	1,357
돌산읍	325	963	-	-	-	-	469	421
소라면	633	1,308	-	-	6	1	-	-
울촌면	808	583	-	-	1	1	-	-
화양면	57	42	-	-	1	1	505	626
남면	-	-	-	-	-	-	116	105
화정면	-	-	-	-	-	-	164	130
삼산면	-	-	-	-	-	-	64	58
동문동	34	14	-	-	-	-	-	-
한려동	21	4	-	-	-	-	-	-
중앙동	-	-	-	-	-	-	-	-
충무동	3	2	-	-	1	1	-	-
광림동	14	48	-	-	-	-	-	-
서강동	2	2	-	-	-	-	-	-
대교동	6	1	-	-	-	-	-	-
국동	1	1	-	-	-	-	-	-
월호동	142	48	-	-	-	-	-	-
여서동	10	8	-	-	-	-	-	-
문수동	3	10	-	-	-	-	-	-
미평동	5	3	-	-	2	1	-	-
둔덕동	13	10	-	-	-	-	-	-
만덕동	60	93	-	-	13	2	-	-
쌍봉동	136	48	-	-	-	-	37	17
시전동	17	19	-	-	21	121	-	-
여천동	104	90	-	-	1	1	-	-
주삼동	153	270	-	-	-	-	-	-
삼일동	257	539	-	-	1	130	-	-
묘도동	299	200	-	-	4	2	-	-

자료 : 민원지적과(중부민원출장소 포함 작성)

7. 토지거래 현황(4-3) Land Transactions by Use and Purpose

(Unit : parcel, 1,000) (단위 : 필지수, 천㎡)

연 별 읍면동별	구분	용 도 지 역 별 By use				지 목 별 By purpose			
		도 시 계 획 구 역 외 Not Subject to urban planning zone				전 Dry paddy		답 Rice paddy	
		농림지역 Agricultural & Forest Area		자연환경보전지역 Natural Environment Preservation Area					
		필지수 Parcel	면 적 Area	필지수 Parcel	면 적 Area	필지수 Parcel	면 적 Area	필지수 Parcel	면 적 Area
2 0 1 0		229	881	922	1,638	2,380	2,034	1,384	1,251
2 0 1 1		367	1,326	684	1,065	2,069	1,756	1,529	1,406
2 0 1 2		208	659	747	842	2,016	1,531	1,368	2,323
2 0 1 3		287	902	897	1,817	1,913	1,515	1,380	1,059
2 0 1 4		255	1,152	905	1,385	1,731	1,450	1,372	1,152
2 0 1 5		300	1,043	942	1,555	2,280	1,755	1,634	1,207
돌 산 읍		133	475	126	134	325	297	147	134
소 라 면		-	-	5	3	469	246	480	370
울 촌 면		-	-	-	-	215	144	311	219
화 양 면		111	333	315	583	320	340	227	200
남 면		7	48	383	706	176	227	72	35
화 정 면		44	162	77	99	124	127	24	19
삼 산 면		1	21	36	30	32	34	3	1
동 문 동		-	-	-	-	39	10	-	-
한 려 동		-	-	-	-	29	5	-	-
중 양 동		-	-	-	-	7	2	-	-
충 무 동		-	-	-	-	6	2	-	-
광 립 동		-	-	-	-	132	89	5	3
서 강 동		-	-	-	-	2	2	-	-
대 교 동		-	-	-	-	22	4	7	1
국 동		-	-	-	-	14	2	1	1
월 호 동						59	10	24	2
여 서 동						7	5	3	2
문 수 동						5	4	1	1
미 평 동						7	3	12	4
둔 덕 동						2	2	10	5
만 덕 동						74	35	44	16
쌍 봉 동		4	4	-	-	32	16	22	10
시 전 동		-	-	-	-	5	3	5	3
여 천 동						23	22	46	45
주 삼 동		-	-	-	-	26	26	41	27
삼 일 동						77	67	105	83
묘 도 동						51	31	44	26

자료 : 민원지적과(중부민원출장소 포함 작성)

7. 토지거래 현황(4-4) Land Transactions by Use and Purpose

(Unit : parcel, 1,000) (단위 : 필지수, 천㎡)

구분 연별 읍면동별	지 목 별 By purpose							
	대지 Building land		임야 Forest Field		공장용지 Factory site		기타 Others	
	필지수 Parcel	면 적 Area	필지수 Parcel	면 적 Area	필지수 Parcel	면 적 Area	필지수 Parcel	면 적 Area
2 0 1 0	10,572	1,984	3,437	7,633	31	66	375	202
2 0 1 1	12,490	2,878	3,488	6,423	27	68	424	194
2 0 1 2	11,121	3,475	2,730	5,028	46	82	387	237
2 0 1 3	10,856	2,330	2,418	5,969	43	124	477	765
2 0 1 4	8,981	1,309	1,772	4,536	69	2,140	923	143
2 0 1 5	8,284	1,735	1,863	5,309	50	2,424	606	509
돌 산 읍	697	277	313	1,405	3	4	90	58
소 라 면	255	110	233	819	-	-	69	42
울 춘 면	145	46	405	263	4	114	66	245
화 양 면	164	64	215	938	5	7	60	41
남 면	130	28	111	568	1	1	20	4
화 정 면	78	20	58	215	-	-	4	12
삼 산 면	51	12	14	61	-	-	1	1
동 문 동	168	53	21	10	-	-	12	1
한 려 동	101	16	5	2	-	-	9	2
중 양 동	151	12	5	1	-	-	1	1
충 무 동	91	15	1	1	-	-	-	-
광 립 동	185	47	17	50	-	-	27	4
서 강 동	68	28	-	-	-	-	2	1
대 교 동	228	33	1	1	-	-	1	1
국 동	1,015	102	-	-	-	-	7	1
월 호 동	202	34	33	67	1	1	75	24
여 서 동	372	44	2	1	-	-	2	1
문 수 동	357	76	5	10	-	-	16	1
미 평 동	321	65	3	1	-	-	11	1
둔 덕 동	311	28	2	5	-	-	-	-
만 덕 동	411	140	61	69	2	2	19	10
쌍 봉 동	1,048	125	24	48	1	1	6	1
시 전 동	697	219	9	11	-	-	1	1
여 천 동	399	65	16	13	-	-	10	5
주 삼 동	540	36	53	193	-	-	32	22
삼 일 동	56	30	94	411	33	2,294	52	26
묘 도 동	43	10	162	146	-	-	13	3

자료 : 민원지적과(중부민원출장소 포함 작성)

8. 개발제한구역(2-1) Areas of Restricted Development (Green Belts)

연별	구분	현황 Status			면적 (km ²) Area					
		읍면동수 No. of Eup, Myeon and Dong	가구 Households	인구 Population	계 Total	대지 Building land	임야 Forest field	전 Dry paddy	답 Rice paddy	기타 ¹⁾ Others
2010		-	-	-	-	-	-	-	-	-
2011		-	-	-	-	-	-	-	-	-
2012		-	-	-	-	-	-	-	-	-
2013		-	-	-	-	-	-	-	-	-
2014		-	-	-	-	-	-	-	-	-
2015		-	-	-	-	-	-	-	-	-

자료 : 도시계획과(개발제한구역 지정 없음)

주 : 1) 잡종지 포함 2) 무허가 건물 포함

8. 개발제한구역(2-2) Areas of Restricted Development (Green Belts)

연별	구분	건 축 물 (동수) Number of Buildings									기타 ²⁾ Others
		계 Total	도로 및 상하수도 등 공공용 시설 Public facilities	농림수산업용 시설 Agriculture forestry and fishing facilities	주택 및 근린생활시설 House & neighboring convenience facilities	주민공동이용시설 Common use facilities for residents	실외체육시설 Outdoor sports facilities	도시민의 여가활동시설 Citizen's Leisure facilities	국방군사에 관한 시설 National defense & military facilities	학교 및 전기공급시설 등 공익시설 Public beneficial facilities	
2010		-	-	-	-	-	-	-	-	-	-
2011		-	-	-	-	-	-	-	-	-	-
2012		-	-	-	-	-	-	-	-	-	-
2013		-	-	-	-	-	-	-	-	-	-
2014		-	-	-	-	-	-	-	-	-	-
2015		-	-	-	-	-	-	-	-	-	-

자료 : 도시계획과(개발제한구역 지정 없음)

주 : 1) 잡종지 포함 2) 무허가 건물 포함

9. 도시계획(3-1) City Development Plan

(Unit : person, 1,000) (단위 : 명, 천 m)

연 별	구 분	기준목표 Base Year	목표년도 Goal Year	인구 Population		계획구역면적 Acreage of planned area	용도지역 Specific Use Area		
				기준목표 Base Year	목표년도 Goal Year		합계 Total	주거지역 Residential zone	
								소계 Sub-total	주거전용 Residential only
2 0 1 0		2,003	2,025	311,051	400,000	345,091	345,091	25,864	1,086

자료 : 도시계획과

9. 도시계획(3-2) City Development Plan

(Unit : 1,000m) (단위 : 천 m)

연 별	구 분	용도지역 Specific Use Area						
		주거지역 Residential zone		상업지역 Commercial zone				
		일반주거 General residential	준주거 semi residential	소계 Sub-total	중심상 Central	일반상업 General	근린상업 Neighborhood	유통상업 Distributional
2 0 1 0		23,688	1,090	3,003	351	2,652		

자료 : 도시계획과

9. 도시계획(3-3) City Development Plan

(Unit : 1,000m) (단위 : 천 m)

연 별	구 분	용도지역 Specific Use Area							
		공업지역 Industrial zone				녹지지역 Green zone			
		소계 Sub-total	전용공업 Exclusive	일반공업 General	준공업 Mixed	소계 Sub-total	보존녹지 Preserved	자연녹지 Natural	생산녹지 Agricultural
2 0 1 0		54,269		51,053	3,216	217,574	60,143	148,278	9,153
									44,381

자료 : 도시계획과

9. 용도지역(5-1) Specific Use Area

(Unit : person, 1,000) (단위 : 명, 천㎡)

연 별	구 분	인 구 Population		용도지역 총합계 Grand total	도 시 지 역 Urban Area			
		도시지역인구 Urban	비도시지역인구 Rural		합계 Total	주 거 지 역 Residential zone		
						전용주거전용 Residential only		
						소계 Sub-total	제1종 전용 1st Exclusive	제2종 전용 2nd Exclusive
2 0 1 1		254,582	38,168	1,024,816	25,869	1,086	1,032	54
2 0 1 2		254,112	38,105	1,024,816	25,869	1,051	997	54
2 0 1 3		253,197	38,169	1,024,816	25,869	1,051	997	54
2 0 1 4		253,083	37,817	1,024,816	25,873	1,038	997	41
2 0 1 5		253,720	36,448	1,024,588	25,836	1,038	997	41

자료 : 도시계획과

9. 용도지역(5-2) Specific Use Area

(Unit : 1,000㎡) (단위 : 천㎡)

연 별	구 분	도 시 지 역 Urban Area					준 주 거 지 역 Semi Residential
		주 거 지 역 Residential zone					
		일 반 주 거 지 역 General Residential					
		소 계 Sub-total	제1종 일반 1st General	제2종 일반 2nd General	제3종 일반 3rd General		
2 0 1 1		23,696	12,856	10,179	661	1,087	
2 0 1 2		23,731	12,856	10,214	661	1,087	
2 0 1 3		23,731	12,856	10,214	661	1,087	
2 0 1 4		23,733	12,856	10,216	661	1,102	
2 0 1 5		23,689	12,818	10,210	661	1,109	

자료 : 도시계획과

9. 용도지역(5-3) Specific Use Area

(Unit : 1,000㎡) (단위 : 천㎡)

연 별	구 분	도 시 지 역 Urban Area								
		상 업 지 역 Commercial zone					공 업 지 역 Industrial Area			
		소계 Total	중심 Central	일반 General	근린 Neighborhood	유통 Distributional	소계 Total	전용 Exclusive	일반 General	준공업 Mixed
2 0 1 1		2,998	351	2,647	-	-	54,269	-	51,053	3,216
2 0 1 2		2,998	351	2,647	-	-	54,637	-	51,421	3,216
2 0 1 3		2,998	351	2,647	-	-	54,681		51,464	3,217
2 0 1 4		2,992	351	2,641	-	-	54,678	-	51,461	3,217
2 0 1 5		2,992	351	2,641			57,805		54,588	3,217

자료 : 도시계획과

9. 용도지역(5-4) Specific Use Area

(Unit : 1,000) (단위 : 천 m²)

연 별	구 분	도 시 지 역 Urban Area				비 도 시 지 역	
		녹 지 지 역				계(A) Total	계획관리지역 Plan management Area
		소계 Total	보존 Preserved	생산 Agricultural	자연 Natural		
2 0 1 1		217,542	60,143	9,153	148,246	44,420	679,718
2 0 1 2		217,174	60,143	9,153	147,878	44,420	679,718
2 0 1 3		217,178	60,143	9,153	147,882	44,372	679,718
2 0 1 4		217,183	60,143	9,153	147,887	44,372	679,718
2 0 1 5		215,962	60,142	9,151	146,669	42,502	679,491

자료 : 도시계획과

9. 용도지역(5-5) Specific Use Area

(Unit : 1,000m²) (단위 : 천 m²)

연 별	구 분	비 도 시 지 역				
		생산관리지역 Production management Area	보전관리지역 Preservation management Area	농림지역 Agricultural & Forest Area	자연환경보전지역(B) Natural Environment Preservation Area	지정비율 (B/A) * 100 Designation rate
2 0 1 1		16,754	18,672	71,385	548,352	81
2 0 1 2		16,754	18,672	71,385	548,352	81
2 0 1 3		16,754	18,672	71,385	548,235	81
2 0 1 4		16,754	18,672	71,385	548,235	81
2 0 1 5		18,506	23,135	70,363	539,194	79

자료 : 도시계획과

10. 공원¹⁾(3-1) Parks(Unit : number, 1,000) (단위 : 개소, 천 m²)

연별 읍면동별	구분	총 계 (A+B) Total		자 연 공 원 Natural park							
				계(A) Sub-total		국립공원 National		도립공원 Provincial		시,군립공원 Si Gun	
		개소 Number	면적 Area	개소 Number	면적 Area	개소 Number	면적 Area	개소 Number	면적 Area	개소 Number	면적 Area
2 0 1 0		171	7,575.1	2	450.0	2	450.0				
2 0 1 1		172	7,620.4	2	447.0	2	447.0	-	-	-	-
2 0 1 2		177	8,119.3	2	447.0	2	447.0	-	-	-	-
2 0 1 3		182	8,264.7	2	447.0	2	447.0	-	-	-	-
2 0 1 4		185	7,430,852	2	447	2	447	0	0	0	0
2 0 1 5		183	7,845,192	2	447	2	447	-	-	-	-
돌 산 읍		11	412,486								
소 라 면		29	1,158,128								
울 촌 면		9	518,110								
화 양 면		-	-								
남 면		-	-								
화 정 면		-	-								
삼 산 면		-	-								
동 문 동		2	27,825								
한 려 동		6	299,804								
중 양 동		2	29,866								
충 무 동		1	528,060								
광 립 동		4	33,533								
서 강 동		3	497,793								
대 교 동		2	184,287								
국 동		6	2,417								
월 호 동		6	98,192								
여 서 동		6	58,177								
문 수 동		9	32,172								
미 평 동		9	109,367								
둔 덕 동		6	106,140								
만 덕 동		9	547,227								
쌍 봉 동		14	224,231								
시 전 동		22	1,852,498								
여 천 동		18	1,107,784								
주 삼 동		-	-								
삼 일 동		5	14,367								
묘 도 동		2	2,283								
해 상		2	447	2	447	2	447				

자료 : 공원과, 기후환경과

주 : 1) 조성기준 2) 국립공원 2개소는 다도해해상국립공원(419), 한려해상국립공원(28km²)으로 읍면동에 미포함
3) 2009, 2010년 자료 수정(단위)

10. 공원¹⁾(3-2) Parks

(Unit : number, 1,000) (단위 : 개소, 천 m)

연별 읍면동별	구분	도 시 공 원 Urban park									
		계(B) Sub-total		어린이공원 Children's		소공원 Mini		근린공원 Neighborhood		역사공원 Historical	
		개소 Number	면적 Area	개소 Number	면적 Area	개소 Number	면적 Area	개소 Number	면적 Area	개소 Number	면적 Area
2010		169	7,125.0	95	217.1	19	28.09	42	4,534.1	2	17.00
2011		165	6,191.4	95	217.1	19	28.09	42	4,542.9	3	56.91
2012		171	6,992.8	95	216.0	19	28.01	49	5,347.6	3	56.92
2013		176	7,138.2	95	216.1	18	21.24	54	5,497.8	4	58.90
2014		179	6,750,945	98	224,416	19	27,297	49	5,352,623	4	58,902
2015		172	6,215,385	83	203,822	32	21,812	43	4,403,585	5	70,104
돌산읍		9	278,606	6	11,813.0			3	266,793.0		
소라면		29	1,158,128	18	41,922.1	2	2,795.00	8	423,720.7		
울촌면		9	518,110	3	5,038.5	1	1,240.00	4	471,914.0	1	39,917.00
화양면		-	-								
남면		-	-								
화정면		-	-								
삼산면		-	-								
동문동		2	27,825			1	185.00				
한려동		6	299,804	1	9,739.1	2	633.00	1	233,334.0		
중앙동		1	7,866								
충무동		-	-								
광림동		4	33,533	1	1,699.4	2	1,833.40	1	30,000.0		
서강동		2	2,053	1	1,906.9	1	146.00				
대교동		2	184,287	1	2,650.0			1	181,637.0		
국동		6	2,417			6	2,417.00				
월호동		5	44,192			3	1,771.50	2	42,420.0		
여서동		6	58,177	5	16,347.1			1	41,830.0		
문수동		9	32,172	9	32,171.7						
미평동		9	109,367	6	15,508.5	2	1,208.00				
둔덕동		6	106,140	4	6,831.7			1	97,930.0	1	1,378.00
만덕동		8	206,547	2	3,011.0	1	718.00	3	134,720.0		
쌍봉동		13	189,231	4	7,573.1	4	2,649.90	5	179,008.0		
시전동		21	1,832,498	8	17,973.1	1	1,150.00	9	1,212,528.9	2	26,826.00
여천동		18	1,107,784	10	16,756.4	4	3,277.80	4	1,087,749.8		
주삼동		-	-								
삼일동		5	14,367	4	12,880.0	1	1,487.00				
묘도동		2	2,283			1	300.00			1	1,983.00
해상		-	-								

자료 : 공원과, 기후환경과, 도시계획과

주 : 1) 조성기준 2) 국립공원 2개소는 다도해해상국립공원(419), 한려해상국립공원(28km²)으로 읍면동에 미포함

3) 2009, 2010년 자료 수정(단위)

10. 공원¹⁾(3-3) Parks

(Unit : number, 1,000) (단위 : 개소, 천 m)

연 별 읍 면 동 별	구 분											도시자연 공원구역 Urban natural pard zone	
		문화공원 Cultural		수변공원 Waterside		묘지공원 Grave yard		체육공원 Sports		기타공원 Others			
		개소 Number	면적 Area	개소 Number	면적 Area	개소 Number	면적 Area	개소 Number	면적 Area	개소 Number	면적 Area	개소 Number	면적 Area
2 0 1 0	-	-	4	82.8	1	689.7	1	574.0	5	982.2	-	-	
2 0 1 1	-	-	4	82.8	1	689.7	1	574.0	-	-	5	982.0	
2 0 1 2	3	102	3	80.6	1	689.7	1	574.0	-	-	4	679.5	
2 0 1 3	3	102	3	80.5	1	689.7	1	574.0	-	-	4	679.5	
2 0 1 4	4	166,978	3	83,738	1	689,690	1	147,301	-	-	4	679,460	
2 0 1 5	3	160,748	4	91,604	1	689,690	1	574,020	0	0	9	1,629,360	
돌 산 읍											2	133,880	
소 라 면					1	689,690.0							
울 촌 면													
화 양 면													
남 면													
화 정 면													
삼 산 면													
동 문 동			1	27,640									
한 려 동			2	56,098									
중 양 동			1	7,866							1	22,000	
충 무 동											1	528,060	
광 림 동													
서 강 동											1	495,740	
대 교 동													
국 동													
월 호 동											1	54,000	
여 서 동													
문 수 동													
미 평 동	1	92,650											
둔 덕 동													
만 덕 동	2	68,098									1	340,680	
쌍 봉 동											1	35,000	
시 천 동							1	574,020.0			1	20,000	
여 천 동													
주 삼 동													
삼 일 동													
묘 도 동													
해 상													

자료 : 공원과, 기후환경과

주 : 1) 조성기준 2) 국립공원 2개소는 다도해해상국립공원(419), 한려해상국립공원(28km²)으로 읍면동에 미포함
3) 2009, 2010년 자료 수정(단위)

11. 하천 Rivers and Streams

(Unit : km) (단위 : km)

구분 연별	하천수(개소) Number of rivers and streams	총 연 장 Total length	요 개 수 Cases of improvements needed	기 개 수 Already improved	미 개 수 Yet to be improved	개 수 율(%) Improvement rate
2 0 1 0	12	49.78	69.26	54.11	15.15	78.1
2 0 1 1	12	49.85	75.40	42.59	32.81	56.0
2 0 1 2	12	49.85	70.12	40.49	29.63	57.7
2 0 1 3	12	50.34	70.12	42.93	27.19	61.2
2 0 1 4	12	51.90	71.20	42.53	28.67	59.7
2 0 1 5	12	51.90	71.20	42.53	28.67	59.7

자료 : 건설방재과

12. 하천부지 점용(2-1) Use of River Sites

(Unit : , 1,000won) (단위 : m², 천원)

연별	구분	건수 Number of cases	면적 Area	면 적 합 계				토사채취 () Collection of gravel and sand	사용료징수 collection of use fees	
				전 Dry paddy	답 Rice paddy	잡종지 Miscellaneous land	기 타 Others		조 정 Imposition	징 수 Collected
2 0 1 0		75	15,191	-	-	-	15,191	-	107,565	107,565

자료 : 건설방재과

12. 하천부지 점용(2-2) Use of River Sites

(Unit : m², 1,000won) (단위 : m², 천원)

연별 읍면동별	구분	건수 Number of cases	면 적 Area	토사채취 (m ²) Collection of gravel and sand	사용료징수 collection of use fees	
					부 과 Imposition	징 수 Collected
2 0 1 1		82	17,810	-	203,332	203,332
2 0 1 2		88	14,196	-	177,342	177,342
2 0 1 3		101	18,810	-	149,627	149,627
2 0 1 4		117	24,032	-	216,095	216,095
2 0 1 5		103	18,444	-	283,317	283,317
돌 산 읍		3	40		813	813
소 라 면		6	656		504	504
울 촌 면		7	289		504	504
화 양 면						
남 면						
화 정 면						
삼 산 면						
동 문 동						
한 려 동						
중 앙 동						
충 무 동		2	18		54	54
광 립 동						
서 강 동						
대 교 동						
국 동						
월 호 동						
여 서 동						
문 수 동						
미 평 동						
둔 덕 동		2	18		129	129
만 덕 동						
쌍 봉 동						
시 전 동						
여 천 동		2	27		26	26
주 삼 동						
삼 일 동		81	17,396		281,287	281,287
묘 도 동						

자료 : 건설방재과

13. 도로(2-1) Roads

(Unit : M, %) (단위 : M, %)

연별	구분	합 계 Total					고속 도로 Highway	일 반 국 도 General national road				
		계 Total	포장 Paved	포장률 Rate	미포장 Unpaved	미개통 Unimproved		계 Total	포장 Paved	포장률 Rate	미포장 Unpaved	미개통 Unimproved
2010		897,310	569,216	63.4	81,927	246,167		102,310	81,590	79.7		20,720.0
2011		919,010	591,121	64.3	81,927	245,962		102,310	81,590	79.7		20,720
2012		916,610	588,721	64.2	81,927	245,962		102,310	81,590	79.7		20,720
2013		936,540	608,784	65.0	81,927	245,829		122,240	101,520	83.0		20,720
2014		934,140	611,384	65.4	81,927	245,829		122,240	101,520	83.0		20,720
2015		1,009,360	675,470	66.9	108,110	225,780		158,140	137,420	87.0		20,720

자료 : 도로과, 국토교통부

13. 도로(2-2) Roads

(Unit : M, %) (단위 : M, %)

연별	구분	지 방 도 Provincial road					시 군 도 Si and Gun' s road				
		계 Total	포장 Paved	포장률 Rate	미포장 Unpaved	미개통 Unimproved	계 Total	포장 Paved	포장률 Rate	미포장 Unpaved	미개통 Unimproved
2010		67,200	41,000	61.0	12,300	13,900	727,800	446,626	61.4	69,627	211,547
2011		89,100	62,900	61.0	12,300	13,900	727,800	446,631	61.4	69,627	211,342
2012		86,500	60,300	69.7	12,300	13,900	727,800	446,831	61.4	69,627	211,342
2013		86,500	60,300	69.7	12,300	13,900	727,800	446,964	61.4	69,627	211,209
2014		89,100	62,900	70.5	12,300	13,900	727,800	446,964	61.4	69,627	211,209
2015		101,000	74,600	74.0	12,300	14,100	750,220	463,450	61.7	95,810	190,960

자료 : 도로과, 국토교통부

13-1. 폭원별 도로현황 Roads(by Size)

(Unit : m)(단위 : m)

연별	구분	도로(폭원별) Roads(by Size)					광장 (개소) Squares(Number)
		합계 Total	광로(40m이상) Avenues	대로(25~40m미만) Streets	중로(12~25m미만) Roads	소로(12m 미만) Paths	
2010		866,553	13,027	256,292	268,504	328,730	55
2011		899,788	13,027	259,683	278,905	348,173	55
2012		909,385	13,027	266,489	277,792	352,077	55
2013		912,349	13,027	265,964	279,202	354,156	55
2014		912,469	13,027	265,934	279,360	354,148	56
2015		917,563	13,027	227,774	288,887	387,875	53

자료 : 도시계획과

14. 도로시설물(5-1) Road Facilities

(Unit : number, m,) (단위 : 개소, m, m²)

연 별	구 분	보도육교 Pedestrian overpass			지하보도 pedestrian underpass			지하차도 Underground roadway			고가도로 Elevated road		
		개소 Number	연장 Length	면적 Area	개소 Number	연장 Length	면적 Area	개소 Number	연장 Length	면적 Area	개소 Number	연장 Length	면적 Area
2 0 1 0		25	662.8	1,943.8	1	30	120	3	135.0	684.0	3	670	8,520

자료 : 도로관리사업소

14. 도로시설물(5-2) Road Facilities

(Unit : number, m, m²) (단위 : 개소, m, m²)

연 별	구 분	지하상가 Jnderground shopping arcade			터 널 Tunnels			가로등 Street lamps
		개소 Number	연장 Length	면적 Area	개소 Number	연장 Length	면적 Area	개소 Number
2 0 1 0					3	925	4,762.0	5,690

자료 : 도로관리사업소

14. 도로시설물(5-3) Road Facilities

(Unit : number, m, m²) (단위 : 개소, m, m²)

구분 연별	보도육교 Pedestrian overpass			지하보도 pedestrian underpass			지하차도 Underground roadway			고가도로 Elevated road		
	개소 Number	연장 Length	면적 Area	개소 Number	연장 Length	면적 Area	개소 Number	연장 Length	면적 Area	개소 Number	연장 Length	면적 Area
2011	26	694.0	2,070.8	1	30	120	3	135.0	684.0	3	670	8,520
2012	29	777.1	2,385.0	1	30	120	2	683.0	10792.0	3	670	8,520
2013	29	777.1	2,385.0	1	30	120	2	683.0	10792.0	2	540	7,350
2014	29	777.1	2,387.0	1	30	120	2	683.0	10,792	2	540	7,350
2015	32	829.2	2,550.0	1	30	120	2	970.0	16,990	2	540	7,350

자료 : 도로관리사업소(2015년 관내 시설물중 순천국토관리사무소, 전라남도 관리 시설물도 포함), 도시재생과

14. 도로시설물(5-4) Road Facilities

(Unit : number, m, m²) (단위 : 개소, m, m²)

구분 연별	지하상가 Underground shopping arcades			터널 Tunnels			입체교차로 Two-level crossing			복개구조물 Covered structure		
	개소 Number	연장 Length	면적 Area	개소 Number	연장 Length	면적 Area	개소 Number	연장 Length	면적 Area	개소 Number	연장 Length	면적 Area
2011	-	-	-	3	925	4,762.0	-	-	-	-	-	-
2012	-	-	-	6	3,038	26,935.0	-	-	-	-	-	-
2013	-	-	-	9	3,150	11,621.6	-	-	-	-	-	-
2014	-	-	-	9	3,150	28,417.4	-	-	-	-	-	-
2015	-	-	-	24	15,794	143,696.7	-	-	-	-	-	-

자료 : 도로관리사업소(2015년 관내 시설물중 순천국토관리사무소, 전라남도 관리 시설물도 포함), 도시재생과

14. 도로시설물(5-5) Road Facilities

(Unit : number, m, m²) (단위 : 개소, m, m²)

구분 연별	공동구 Public place			언더패스 Underpass			가로등 Street lamps
	개소 Number	연장 Length	면적 Area	개소 Number	연장 Length	면적 Area	개소 Number
2011	4.0	470.0	1,363.0	-	-	-	7,609
2012	4.0	470.0	1,363.0	-	-	-	9,269
2013	1.0	470.0	1,833.0	-	-	-	9,541
2014	1.0	470.0	1,833.0	-	-	-	9,541
2015	1.0	470.0	1,833.0	-	-	-	9,708

자료 : 도로관리사업소(2015년 관내 시설물중 순천국토관리사무소, 전라남도 관리 시설물도 포함), 도시재생과

15. 교량(3-1) Bridges

(Unit : km) (단위 : km)

연별	구분	합 계 Total						고속도로 Highway		일반국도 General National road					
		계 Total		가설 Constructed		미가설 Unconstructed		가설 Constructed		계 Total		가설 Constructed		미가설 Unconstructed	
		개소 Place	연장 Length	개소 Place	연장 Length	개소 Place	연장 Length	개소 Place	연장 Length	개소 Place	연장 Length	개소 Place	연장 Length	개소 Place	연장 Length
2010		55	2,701.7	55	2,701.7	-	-	-	-	15	1,110.7	15	1,110.7	-	-

자료 : 도로관리사업소

15. 교량(3-2) Bridges

(Unit : km) (단위 : km)

연별	구분	지 방 도 Provincial road						시 군 도 Si and Gun' s road					
		계 Total		가설 Constructed		미가설 Unconstructed		계 Total		가설 Constructed		미가설 Unconstructed	
		개소 Place	연장 Length	개소 Place	연장 Length	개소 Place	연장 Length	개소 Place	연장 Length	개소 Place	연장 Length	개소 Place	연장 Length
2010		3	58	3	58	-	-	37	1,532.8	37	1,532.8		

자료 : 도로관리사업소

15. 교량(3-3) Bridges

(Unit : number, m) (단위 : 개소, m, m)

연별	구분	합 계 Total		고속도로 Highway		일반국도 General National road		지 방 도 Provincial road		시 군 도 Si and Gun' s road		국가지원지방도 Govt-funded provincial road	
		개소 Number	연장 Length	개소 Number	연장 Length	개소 Number	연장 Length	개소 Number	연장 Length	개소 Number	연장 Length	개소 Number	연장 Length
2011		57	3,061.50	-	-	15	1110.5	4	408	37	1,532.8	1	10.2
2012		57	3,061.50			15	1110.5	4	408	37	1,532.8	1	10.2
2013		94	8,822.50	-	-	26	6253.2	3	408	58	2,060.3	7	101.0
2014		95	9,362.30			21	6131.2	3	408	64	2,722.1	7	101.0
2015		135	18,979.50	-	-	47	11,632.7	3	408	84	6,928.6	1	10.2

자료 : 도로관리사업소

16. 건설장비(3-1) Construction Machinery and Equipments

(Unit : each) (단위 : 대)

구분 연 별	합 계 Total	블도우저 Bulldozers	굴삭기 Excavators	지게차 Forklifts	스크레이퍼 Scrapers	로우더 Loaders	덤프트럭 Dump trucks	기중기 Cranes	그레이더 Graders
2 0 1 0	2,456	8	684	1,057		86	288	214	
2 0 1 1	2,565	9	711	1,126		83	312	216	
2 0 1 2	2,675	8	731	1,217		93	300	210	
2 0 1 3	2,738	8	758	1,287		91	267	201	
2 0 1 4	2,802	5	759	1,355		86	257	200	
2 0 1 5	2,831	4	790	1,406		78	226	191	4

자료 : 차량등록사업소

16. 건설장비(3-2) Construction Machinery and Equipments

(Unit : each) (단위 : 대)

구분 연 별	롤러 Rollers	콘크리트 Concrete					아스팔트 Asphalt		
		배칭프랜트 Batching plant	피니셔 Finishers	살포기 Distributors	믹서트럭 Mixer trucks	펌프 Pumps	믹싱프랜트 Mixing Plants	휘니셔 Finishers	살포기 Distributors
2 0 1 0	23				46	5		5	
2 0 1 1	23				40	3		4	
2 0 1 2	24				45	3		4	
2 0 1 3	17				47	3		2	
2 0 1 4	21				52	3		1	
2 0 1 5	24				43	4		1	

자료 : 차량등록사업소

16. 건설장비(3-3) Construction Machinery and Equipments

(Unit : each) (단위 : 대)

구분 연 별	골재살포기 Aggregate distributors	쇄석기 Crushers	공기압축기 Compressors	천공기 Boring machine	사리채취기 Gravel collectors	준설선 Dredgers	노상안전기 Road stabilizers	항타 및 항발기 Rock drills	기타 Others
2 0 1 0		1	23	8		5		1	2
2 0 1 1		1	23	7		4		1	2
2 0 1 2		1	24	7		5		1	2
2 0 1 3		1	21	20		9		2	4
2 0 1 4		1	24	21		8		3	6
2 0 1 5		1	27	21		7		3	1

자료 : 차량등록사업소

X I . 교통·관광 및 정보통신

Transportation, Tourism and Information Telecommunications

XI. 교통·관광 및 정보통신

Transportation, Tourism and Information Telecommunications

1. 자동차 등록(2-1) Registered Motor Vehicles

(Unit : each) (단위 : 대)

연별 월별	구분	합 계 ¹⁾ Total				승용차 Passenger cars				승합차 Buses			
		관용 Government	자가용 Private	영업용 Commercial		관용 Government	자가용 Private	영업용 Commercial		관용 Government	자가용 Private	영업용 Commercial	
2010		102,062	363	96,378	5,321	74,872	119	72,648	2,105	6,332	100	5,634	598
2011		105,977	379	100,055	5,543	78,345	126	76,207	2,012	6,225	106	5,467	652
2012		108,847	403	102,713	5,731	81,126	133	78,946	2,047	6,049	116	5,250	683
2013		112,282	417	105,821	6,044	84,295	136	82,042	2,117	5,872	122	5,064	686
2014		115,955	437	109,204	6,314	87,581	140	85,318	2,123	5,725	129	4,874	722
2015		120,641	473	113,800	6,368	91,824	149	89,579	2,096	5,509	128	4,676	705
1월		118,615	445	111,834	6,336	89,680	143	87,701	2,122	5,633	128	4,794	711
2월		118,206	446	111,428	6,332	89,309	145	87,335	2,119	5,663	128	4,809	726
3월		117,900	447	111,117	6,336	89,019	145	87,041	2,123	5,667	129	4,813	725
4월		117,464	438	110,688	6,338	88,653	144	86,669	2,128	5,679	128	4,827	724
5월		117,164	436	110,361	6,367	88,387	142	86,392	2,137	5,702	128	4,853	721
6월		116,985	434	110,221	6,330	88,222	140	86,237	2,125	5,712	128	4,877	707
7월		118,773	442	112,018	6,313	90,130	142	87,874	2,114	5,624	126	4,785	713
8월		118,928	442	112,170	6,316	90,296	142	88,045	2,109	5,593	125	4,754	714
9월		119,512	470	112,690	6,352	90,781	114	88,562	2,105	5,587	127	4,748	712
10월		119,924	472	113,110	6,342	91,157	143	88,920	2,094	2,574	131	1,732	711
11월		120,408	472	113,569	6,367	91,606	148	89,353	2,105	5,547	128	4,708	711
12월		120,641	473	113,800	6,368	91,824	149	89,579	2,096	5,509	128	4,676	705

자료 : 차량등록사업소

주 : 1) 합계란 이륜차 미포함

1. 자동차 등록(2-2) Registered Motor Vehicles

(Unit : each) (단위 : 대)

연 별 월 별	구 분	화물차 Trucks				특수차 Special cars			이륜자동차 Motor cycle	Motor cycle		
		관용 Government	자가용 Private	영업용 Commercial		관용 Government	자가용 Private	영업용 Commercial			관용 Government	자가용 Private
2 0 1 0		20,132	123	17,909	2,100	726	21	187	518	8,277	205	8,072
2 0 1 1		20,586	126	18,193	2,267	821	21	188	612	8,271	205	8,066
2 0 1 2		20,808	135	18,333	2,340	864	19	184	661	9,056	237	8,819
2 0 1 3		21,192	141	18,511	2,540	923	18	204	701	9,057	237	8,820
2 0 1 4		21,700	152	18,819	2,729	949	16	193	740	9,199	243	8,956
2 0 1 5		22,332	181	19,345	2,806	976	15	200	761	9,199	242	8,957
1 월		22,075	158	19,143	2,774	941	16	196	729	9,219	243	8,976
2 월		22,004	157	19,087	2,760	940	16	197	727	9,213	247	8,966
3 월		21,988	157	19,070	2,761	936	16	193	727	9,206	247	8,959
4 월		21,907	151	18,998	2,758	937	15	194	728	9,211	246	8,965
5 월		21,838	151	18,921	2,766	953	15	195	743	9,191	246	8,945
6 월		21,817	151	18,911	2,755	954	15	196	743	9,210	246	8,964
7 월		22,076	158	19,160	2,758	943	16	199	728	9,202	246	8,956
8 월		22,103	159	19,178	2,766	936	16	193	727	9,202	246	8,956
9 월		22,141	183	19,183	2,775	973	16	197	760	9,235	247	8,988
1 0 월		22,219	182	19,257	2,780	974	16	201	757	9,235	247	8,988
1 1 월		22,277	181	19,309	2,787	978	15	199	764	9,213	243	8,970
1 2 월		22,332	181	19,345	2,806	976	15	200	761	9,199	242	8,957

자료 : 차량등록사업소

주 : 1) 합계란 이륜차 미포함

1-1. 읍면동별 자동차 등록(2-1) Registered Motor Vehicles by Eup, Myeon and Dong (Unit : each) (단위 : 대)

구분 연별 읍면동별	합 계 ¹⁾ Total				승용차 Passenger cars				승합차 Buses			
	관용 Government	자가용 Private	영업용 Commercial		관용 Government	자가용 Private	영업용 Commercial		관용 Government	자가용 Private	영업용 Commercial	
2010	102,062	363	96,378	5,321	74,872	119	72,648	2,105	6,332	100	5,634	598
2011	105,977	379	100,055	5,543	78,345	126	76,207	2,012	6,225	106	5,467	652
2012	108,847	403	102,713	5,731	81,126	133	78,946	2,047	6,049	116	5,250	683
2013	112,282	417	105,821	6,044	84,295	136	82,042	2,117	5,872	122	5,064	686
2014	115,955	437	109,204	6,314	87,581	140	85,318	2,123	5,725	129	4,874	722
2015	120,641	473	113,800	6,368	91,824	149	89,579	2,096	5,509	128	4,676	705
돌산읍	5,810	2	5,675	133	4,022	1	3,928	93	274	-	273	1
소라면	8,439	4	8,113	322	6,312	-	6,259	53	305	4	274	27
울촌면	3,489	2	3,160	327	2,194	-	2,175	19	172	-	145	27
화양면	2,709	3	2,665	41	1,710	1	1,682	27	136	1	135	
남 면	844	-	836	8	588	-	586	2	36	-	32	4
화정면	681	-	680	1	477	-	477	-	27	-	27	
삼산면	735	-	732	3	555	-	552	3	18	-	18	
동문동	1,420	4	1,392	24	1,139	1	1,120	18	59	-	59	
한려동	1,099	2	1,065	32	844	1	820	23	67	1	64	2
중앙동	1,903	61	1,807	35	1,413	46	1,358	9	105	14	77	14
충무동	1,531	-	1,485	46	1,134	-	1,110	24	83	-	79	4
광림동	2,758	-	2,270	488	2,133	-	1,760	373	195	-	107	88
서강동	1,360	-	1,344	16	1,082	-	1,073	9	71	-	71	
대교동	2,334	-	2,011	323	1,752	-	1,493	259	142	-	119	23
국 동	4,635	1	4,514	120	3,742	-	3,664	78	179	1	174	4
월호동	3,122	-	3,069	53	2,559	-	2,523	36	123	-	120	3
여서동	7,931	13	7,727	191	6,766	8	6,635	123	316	3	310	3
문수동	7,909	32	7,699	178	6,615	18	6,503	94	355	5	322	28
미평동	4,965	1	4,723	241	3,993	-	3,909	84	354	1	222	131
둔덕동	4,965	3	4,619	343	4,030	-	3,871	159	233	3	172	58
만덕동	3,944	13	3,789	142	3,204	5	3,087	112	175	6	165	4
쌍봉동	15,605	318	15,016	271	13,097	59	12,890	148	667	84	547	36
시전동	11,729	5	11,385	339	9,756	4	9,642	110	578	1	431	146
여천동	10,389	8	9,862	519	7,761	4	7,600	157	488	4	388	96
주삼동	4,474	1	4,078	395	3,155	1	3,092	62	164	-	161	3
삼일동	5,391	-	3,619	1,772	1,465	-	1,446	19	168	-	167	1
묘도동	470	-	465	5	326	-	324	2	19	-	17	2

자료 : 차량등록사업소

주 : 1) 합계란 이륜차 미포함

1-1. 읍면동별 자동차 등록(2-2) Registered Motor Vehicles by Eup, Myeon and Dong (Unit : each) (단위 : 대)

구분 연별 읍면동별	화물차 Trucks				특수차 Special cars				이륜자동차 Motor cycle		
	관용 Government	자가용 Private	영업용 Commercial		관용 Government	자가용 Private	영업용 Commercial		관용 Government	자가용 Private	
2 0 1 0	20,132	123	17,909	2,100	726	21	187	518	8,277	205	8,072.00
2 0 1 1	20,586	126	18,193	2,267	821	21	188	612	8,271	205	8,066
2 0 1 2	20,808	135	18,333	2,340	864	19	184	661	9,056	237	8,819
2 0 1 3	21,192	141	18,511	2,540	923	18	204	701	9,057	237	8,820
2 0 1 4	21,700	152	18,819	2,729	949	16	193	740	9,199	243	8,956
2 0 1 5	22,332	181	19,345	2,806	976	15	200	761	9,199	242	8,957
돌 산 읍	1,510	1	1,473	36	4	-	1	3	493	1	492
소 라 면	1,767	-	1,569	198	55	-	11	44	584	1	583
울 촌 면	1,020	2	839	179	103	-	1	102	421	-	421
화 양 면	858	1	843	14	5	-	5	-	172	1	171
남 면	220	-	218	2	-	-	-	-	124	6	118
화 정 면	177	-	176	1	-	-	-	-	30	2	28
삼 산 면	162	-	162		-	-			212	9	203
동 문 동	222	3	213	6	-	-	-	-	361	14	347
한 려 동	187	-	180	7	1	-	1	-	218	2	216
중 양 동	377	1	364	12	8	-	8	-	320	17	303
충 무 동	307	-	294	13	7	-	2	5	272	2	270
광 립 동	422	-	399	23	8	-	4	4	368	3	365
서 강 동	206	-	200	6	1	-	-	1	233	-	233
대 교 동	432	-	399	33	8	-	-	8	509	2	507
국 동	704	-	671	33	10	-	5	5	396	2	394
월 호 동	435	-	424	11	5	-	2	3	237	1	236
여 서 동	840	2	781	57	9	-	1	8	502	10	492
문 수 동	915	9	866	40	24	-	8	16	570	13	557
미 평 동	608	-	584	24	10	-	8	2	314	2	312
둔 덕 동	698	-	574	124	4	-	2	2	233	5	228
만 덕 동	545	2	521	22	20	-	16	4	327	7	320
쌍 봉 동	1,795	160	1,568	67	46	15	11	20	698	104	594
시 전 동	1,371	-	1,305	66	24	-	7	17	581	2	579
여 천 동	2,065	-	1,855	210	75	-	19	56	578	-	578
주 삼 동	1,106	-	815	291	49	-	10	39	201	1	200
삼 일 동	3,258	-	1,928	1,330	500	-	78	422	172	34	138
묘 도 동	125	-	124	1	-	-	-	-	73	1	72

자료 : 차량등록사업소

주 : 1) 합계란 이륜차 미포함

2. 영업용자동차 업종별 수송(2-1)

Transportation of Commercial Motor Vehicles, by Type of Business (Unit : passenger/person, freight/ton)(단위 : 화물/톤, 여객/명)

구분 연 별	여 객 Passenger									
	계 Total		시내버스 Inter-city buses		시외버스 Intra-city buses		택시 Taxi		전세 Chartered car	
	등록대수 Number of cars	수송인원 Number of passenger	등록대수 Number of cars	수송인원 Number of passenger	등록대수 Number of cars	수송인원 Number of passenger	등록대수 Number of cars	수송인원 Number of passenger	등록대수 Number of cars	수송인원 Number of passenger
2 0 1 0	1,913	51,649,028	183	23,308,965	-	-	1,396	26,174,812	334	2,165,251
2 0 1 1	1,929	54,234,356	183	25,350,950	-	-	1,396	26,693,106	350	2,190,300
2 0 1 2	1,947	57,347,978	183	28,214,254	-	-	1,414	26,943,424	350	2,190,300
2 0 1 3	1,927	52,324,220	185	23,223,894			1,414	26,943,424	328	2,156,902
2 0 1 4	2,028	54,066,841	186	24,160,091	-	-	1,438	27,634,480	404	2,272,270
2 0 1 5	2,029	53,771,874	186	23,072,887	-	-	1,438	28,420,231	405	2,278,756

자료 : 교통과

2. 영업용자동차 업종별 수송(2-2)

Transportation of Commercial Motor Vehicles, by Type of Business (Unit : passenger/person, freight/ton)(단위 : 화물/톤, 여객/명)

구분 연 별	화 물 Freight							
	계 Total		일 반 General cargo		개 별 Individual cargo		용 달 Delivery cargo	
	등록대수 Number of cars	수송량 Volume of traffic	등록대수 Number of cars	수송량 Volume of traffic	등록대수 Number of cars	수송량 Volume of traffic	등록대수 Number of cars	수송량 Volume of traffic
2 0 1 0	2,618	68,272,772	2,146	66,199,808	194	1,087,176	278	985,788
2 0 1 1	2,864	75,883,795	2,392	73,788,416	198	1,109,592	274	985,787
2 0 1 2	3,052	81,429,565	2,548	79,042,185	200	1,284,930	304	1,102,450
2 0 1 3	3,534	92,611,188	2,996	90,108,090	207	1,323,477	331	1,179,621
2 0 1 4	3,684	93,740,492	3,025	90,823,540	302	1,663,023	357	1,253,929
2 0 1 5	3,567	93,661,550	3,026	90,853,564	277	1,800,673	264	927,313

자료 : 교통과

3. 천연가스 버스현황 CNG Buses

(Unit : each, %) (단위 : 대, %)

구 분 연 별	총 버스 대수(A) Total buses	천연가스 버스 대수(B) CNG buses		당해연도 보급대수 Supply buses in current year
			보급률 Supply rate	
2 0 1 1	183	161	88	23
2 0 1 2	183	176	96	15
2 0 1 3	185	177	96	21
2 0 1 4	186	179	96	14
2 0 1 5	186	179	96	0

자료 : 교통과 주 : 보급률 = B/A *100

4. 주차장 Parking Lot

(Unit : number, plane) (단위 : 개소, 면)

연 별 읍면동 별	구 분	합 계 Grand total		노 상 Street Parking				노 외 Non-street parking				부 설 Attached to buildings	
				유 료 Toll		무 료 Free		공 영 Public		민 영 Private			
		개 소 Number	면 수 Plane	개 소 Number	면 수 Plane	개 소 Number	면 수 Plane	개 소 Number	면 수 Plane	개 소 Number	면 수 Plane	개 소 Number	면 수 Plane
2 0 1 0		4,719	66,063	2	52	39	2,443	132	6,423	65	2,578	4,481	54,567
2 0 1 1		5,363	77,859	2	53	39	2,374	130	6,499	66	2,599	5,126	66,334
2 0 1 2		5,638	81,469	1	39	40	2,388	131	6,517	66	2,599	5,400	69,926
2 0 1 3		5,885	83,332	3	148	38	2,270	113	5,835	66	2,599	5,665	72,480
2 0 1 4		6,105	83,801	4	139	23	1,056	127	4,375	66	2,599	5,885	75,632
2 0 1 5		7,497	103,732	4	139	23	1,056	127	4,375	66	2,599	7,277	95,563
돌 산 읍		584	3,289			3	100	2	30	5	413	574	2,746
소 라 면		677	2,022			1	13	8	223			668	1,786
울 촌 면		316	1,317					5	143	4	115	307	1,059
화 양 면		98	1,004			1	9	1	157	2	75	94	763
남 면		24	78									24	78
화 정 면		-	-									-	-
삼 산 면		-	-									-	-
동 문 동		72	516					3	77	4	94	65	345
한 려 동		87	786			1	47	1	68	3	49	82	622
중 양 동		77	1,075	1	42	3	114	1	105	8	267	64	547
충 무 동		77	791	1	15	2	220	1	43	5	193	68	320
광 립 동		108	2,425							1	130	107	2,295
서 강 동		59	807			1	11	3	257	5	122	50	417
대 교 동		188	1,626			2	25	6	124	5	243	175	1,234
국 동		122	1,398					2	48	1	15	119	1,335
월 호 동		130	1,673					2	18			128	1,655
여 서 동		297	2,727			2	106	8	303	2	77	285	2,241
문 수 동		413	2,414					15	287	2	21	396	2,106
미 평 동		322	1,666					2	55	1	40	319	1,571
둔 덕 동		121	2,604					4	88			117	2,516
만 덕 동		166	1,480			1	115	3	43	11	364	151	958
쌍 봉 동		981	7,199			4	201	21	754	4	129	952	6,115
시 전 동		494	3,293	2	82	2	95	16	658			474	2,458
여 천 동		1,289	6,837					21	809	1	13	1,267	6,015
주 삼 동		169	1,106									169	1,106
삼 일 동		541	55,391					2	85	2	239	537	55,067
묘 도 동		85	208									85	208

자료 : 교통과, 허가민원과

5. 철도수송 Railroad Transportation

(Unit : person, ton, 1,000won) (단위 : 명, 톤, 천원)

연별 월별	구분	여객 Passenger			화물 Freight		
		승차인원 On-boarding	강차인원 Off-boarding	여객수입 Revenues	발송톤수 Sending	도착톤수 Arriving	화물수입 Revenues
2 0 1 0		481,528	480,760	7,995,262	1,132,184	126,479	7,975,519
2 0 1 1		518,777	522,546	8,807,703	906,367	203,040	5,911,907
2 0 1 2		1,150,016	1,145,071	18,764,816	891,372	172,344	5,757,039
2 0 1 3		701,154	697,987	13,514	940,955	150,657	6,536
2 0 1 4		718,166	712,548	16,080,526	746,659	96,414	5,241,030
2 0 1 5		857,477	845,066	22,112,283	713,692	91,991	5,405,990
1 월		68,684	66,147	1,861,755	71,582	7,876	563,330
2 월		67,284	66,323	1,969,031	62,315	6,850	484,928
3 월		57,202	56,844	1,292,407	68,100	7,873	520,567
4 월		68,482	69,407	1,723,384	63,836	9,118	494,463
5 월		89,622	86,720	2,209,115	61,484	7,639	482,782
6 월		45,683	45,126	1,301,209	54,412	6,758	408,715
7 월		70,787	72,859	2,167,691	56,967	8,050	424,226
8 월		100,105	95,140	2,669,505	52,840	6,824	401,167
9 월		66,295	66,213	1,590,156	54,955	8,089	414,605
1 0 월		82,776	81,371	1,808,990	56,146	7,409	418,114
1 1 월		69,997	65,822	1,708,806	53,615	7,328	398,985
1 2 월		70,560	73,094	1,810,234	57,440	8,177	394,108

자료 : 한국철도공사 전남본부

주) 대상역 : 여수, 미평, 여천, 적량, 홍곡사, 울촌, 덕양역

6. 항공수송(2-1) Air Transportation

(Unit : person, ton, kg) (단위 : 명, 톤, kg)

연 별 월 별	구 분	국 내 선 Domestic lines								
		계 Total			도 착 Arrival			출 발 Departure		
		여객 Passengers	화물 Freight	우편 Mail	여객 Passengers	화물 Freight	우편 Mail	여객 Passengers	화물 Freight	우편 Mail
2 0 1 0		654,786	2,136.5	460.6	325,317	956.9	-	329,469	1,179.6	460.6
2 0 1 1		627,350	2,048.0	571.7	310,630	904.7	-	316,720	1,143.3	571.7
2 0 1 2		630,945	2,310.1	290.8	316,038	1,072.8	-	314,907	1,237.3	290.8
2 0 1 3		475,460	1,858.7	204.2	232,144	842.9	-	243,316	1,015.8	204.2
2 0 1 4		433,492	1,847.6	204.3	211,058	835.6	-	222,434	1,012.0	204.3
2 0 1 5		413,564	1874.7	118.6	204,391	874.2	0.0	209,173	1000.5	118.6
1 월		32,665	136.0	11.2	15,838	59.1	0.0	16,827	77.0	11.2
2 월		35,607	166.3	7.1	17,377	73.4	0.0	18,230	92.9	7.1
3 월		36,398	144.1	12.5	17,806	64.5	0.0	18,592	79.6	12.5
4 월		35,083	140.2	13.9	17,200	64.4	0.0	17,883	75.9	13.9
5 월		37,515	166.5	14.8	18,605	79.8	0.0	18,910	86.6	14.8
6 월		26,938	130.9	19.9	13,466	62.6	0.0	13,472	68.3	19.9
7 월		29,539	134.9	15.9	14,725	61.4	0.0	14,814	73.5	15.9
8 월		33,033	153.7	14.7	16,296	73.5	0.0	16,737	80.2	14.7
9 월		36,310	163.6	8.6	17,867	75.3	0.0	18,443	88.3	8.6
1 0 월		38,983	197.1	0.0	19,392	95.0	0.0	19,591	102.0	0.0
1 1 월		36,744	183.1	0.0	18,331	88.6	0.0	18,413	94.5	0.0
1 2 월		34,749	158.3	0.0	17,488	76.6	0.0	17,261	81.8	0.0

자료 : 한국공항공사여수지사

6. 항공수송(2-2) Air Transportation

(Unit : person, ton, kg) (단위 : 명, 톤, kg)

연 별 월 별	구 분	국 제 선 International lines								
		계 Total			입 국 Entry			출 국 Departure		
		여객 Passengers	화물 Freight	우편 Mail	여객 Passengers	화물 Freight	우편 Mail	여객 Passengers	화물 Freight	우편 Mail
2 0 1 0		2,251	14.0	-	1,125	7.0	-	1,126	7.0	-
2 0 1 1		-	-	-	-	-	-	-	7.0	-
2 0 1 2		1,185	6.6	-	6.4	-	-	-	-	-
2 0 1 3		-	-	-	-	-	27	-	0.2	-
2 0 1 4		-	-	1,158	-	-	0.2	-	-	-
2 0 1 5		-	-	-	-	-	-	-	-	-
1 월				-			-			
2 월				-			-			
3 월				-			-			
4 월				-			-			
5 월				-			-			
6 월										
7 월										
8 월										
9 월										
1 0 월										
1 1 월										
1 2 월										

자료 : 한국공항공사여수지사

7. 여객선 수송 Transportation of Passenger Vessels

(Unit : person, 1000 ton) (단위 : 명, 천톤)

구분 연 별	합 계 Total		연 안 여 객 선 Coastal ferry		외 항 선 Ocean-going vessels	
	여객 Passengers	화물 Freight	여객 Passengers	화물 Freight	여객 Passengers	화물 Freight
2 0 1 0	702,528		702,528			
2 0 1 1	865,061		865,061			
2 0 1 2	1,303,217		1,303,217			
2 0 1 3	1,398,174		1,398,174			
2 0 1 4	1,270,642		1,270,642			
2 0 1 5	1,564,329	-	1,564,329	-		

자료 : 선박기술안전공단 여수지부

주 1. 2015.7.7일 한국해운조합에서 선박안전기술공단 여수지부로 이관관리

주 2. 고흥 녹동항 노선제외로 자료 수정

8. 해운화물수송(5-1) Tonnage Carried by Vessel

(Unit : 1000 ton) (단위 : 천톤)

연별 월별	구분	합 계 Total	외항화물 Ocean going freight	연안화물 Coastal freight	주요 화물별 수송별 Transportation volume by commodities				
					합계 Total	유지류 Oils and fats	어패 · 갑각류 shellfish, crustaceans	양곡 Grain	제분공업 생산물 Milling products
2 0 1 0		105,504	90,009	15,495	105,504				
2 0 1 1		115,890	99,408	16,482	115,890				
2 0 1 2		116,864	100,535	16,329	116,864		8		
2 0 1 3		112,938	99,347	13,591	112,658		3		
2 0 1 4		113,624	99,600	14,024	113,624	-	-	-	-
2 0 1 5		125,741	110,802	14,939	125,741	-	-	-	-
1 월		9,921	8,612	1,309	9,921	-	-	-	-
2 월		9,827	8,665	1,162	9,827	-	-	-	-
3 월		11,418	10,175	1,244	11,418	-	-	-	-
4 월		9,387	8,247	1,140	9,387	-	-	-	-
5 월		10,483	9,302	1,181	10,483	-	-	-	-
6 월		10,146	9,058	1,088	10,146	-	-	-	-
7 월		10,269	9,117	1,152	10,269	-	-	-	-
8 월		10,330	9,172	1,158	10,330	-	-	-	-
9 월		10,640	9,437	1,203	10,640	-	-	-	-
1 0 월		11,485	10,289	1,196	11,485	-	-	-	-
1 1 월		10,760	9,113	1,647	10,760	-	-	-	-
1 2 월		11,074	9,616	1,457	11,074	-	-	-	-

자료 : 여수광양항만공사

주) 2010년 자료 수정 : 화물량(여수+여천+광양)에서 화물량(여수+여천)으로, 화물 항목 변경

8. 해운화물수송¹⁾(5-2) Tonnage Carried by Vessel

(Unit : 1000 ton) (단위 : 천톤)

연별 월별	구분	주요 화물별 수송별 Transportation volume by commodities							
		기타 동· 식물생산물 Products from other plants, animals	동·식물성 유지류 Animal/ plant fat	당류 Sugar	음료·주류 ·조제식품	시멘트 Cement	모래 Sand	무연탄 Anthracite	유연탄 bituminous
2010							296		20
2011							380	19	
2012		3	15				295		3
2013			28		11		261	2	836
2014		-	73	-	-	-	136	41	576
2015		1	80	-	-	26	79	-	1,950
1월		-	5	-	-	-	9	-	-
2월		-	-	-	-	-	6	-	139
3월		-	11	-	-	-	6	-	68
4월		-	13	-	-	-	-	-	215
5월		-	-	-	-	-	3	-	139
6월		-	7	-	-	-	4	-	139
7월		-	16	-	-	-	-	-	194
8월		1	7	-	-	-	6	-	227
9월		-	9	-	-	-	-	-	88
10월		-	5	-	-	-	9	-	229
11월		-	6	-	-	26	-	-	200
12월		-	3	-	-	-	34	-	310

자료 : 여수광양항만공사

주) 2010년 자료 수정 : 화물량(여수+여천+광양)에서 화물량(여수+여천)으로, 화물 항목 변경

8. 해운화물수송(5-3) Tonnage Carried by Vessel

(Unit : 1000 ton) (단위 : 천톤)

연 별 월 별	구 분	주 요 화 물 별 수 송 별							Transportation volume by commodities	
		철광석 Ores	기타 광석 Other mineral	원유(역청 유),석유 Crude oil	석유 정제품 Oil refining product	석유가스및 기타가스 Petroleum gas or other type of gas	비료 Fertilizer	화학공업 생산물 Chemical product	프라스틱. 고무 제품 Plastic, rubber product	
2 0 1 0			3,288	42,567	44,841	2,094	1,129	8,420	664	
2 0 1 1		11	3,332	49,227	49,193	3,081	1,077	6,225	646	
2 0 1 2			3,155	50,202	49,098	3,474	958	6,217	444	
2 0 1 3			3,015	45,824	52,161	3,372	926	5,859	255	
2 0 1 4		-	3,881	47,544	51,368	3,219	942	5,682	33	
2 0 1 5		-	3,942	48,680	61,102	3,437	889	5,354	32	
1 월		-	276	4,066	4,616	262	82	566	7	
2 월		-	334	3,387	5,125	295	104	428	6	
3 월		-	280	4,422	5,831	236	77	468	4	
4 월		-	274	3,027	4,942	279	107	519	4	
5 월		-	371	4,789	4,187	301	89	590	-	
6 월		-	439	4,500	4,314	338	60	346	-	
7 월		-	291	4,129	4,731	273	91	534	-	
8 월		-	343	3,578	5,315	304	68	455	4	
9 월		-	276	4,012	5,561	222	86	374	4	
1 0 월		-	266	4,197	5,988	356	43	372	-	
1 1 월		-	306	4,326	5,188	298	37	359	-	
1 2 월		-	487	4,248	5,304	274	47	343	3	

자료 : 여수광양항만공사

주) 2010년 자료 수정 : 화물량(여수+여천+광양)에서 화물량(여수+여천)으로, 화물 항목 변경

8. 해운화물수송(5-4) Tonnage Carried by Vessel

(Unit : 1000 ton) (단위 : 천톤)

연 별 월 별	구 분	주요 화물별 수송별 Transportation volume by commodities							
		피혁류 및 그제품 Leather product	원목 Pulpwood	목재, 목탄, 코르크 Wood, charcoal, Cork	방직용섬유 및 그제품 Textile and other	고철 Iron scrap	철강 및 그제품 Steel and other	비철금속 및 그제품 Non-metalic product	기계류 및 그부품 Machinery and other
2010					70		1,961		20
2011					90	56	2,438	7	22
2012					75	28	2,843	24	2
2013					8	25	54	7	
2014		-	-	27	-	15	77	-	-
2015		-	-	11	-	9	144	-	-
1월		-	-	5	-	1	25	-	-
2월		-	-	-	-	0	4	-	-
3월		-	-	-	-	0	12	-	-
4월		-	-	6	-	-	0	-	-
5월		-	-	-	-	-	15	-	-
6월		-	-	-	-	0	-	-	-
7월		-	-	-	-	0	11	-	-
8월		-	-	-	-	0	22	-	-
9월		-	-	-	-	5	3	-	-
10월		-	-	-	-	2	18	-	-
11월		-	-	-	-	-	12	-	-
12월		-	-	-	-	0	20	-	-

자료 : 여수광양항만공사

주) 2010년 자료 수정 : 화물량(여수+여천+광양)에서 화물량(여수+여천)으로, 화물 항목 변경

8. 해운화물수송(5-5) Tonnage Carried by Vessel

(Unit : 1000 ton) (단위 : 천톤)

연 별 월 별	구 분	주 요 화 물 별 수 송 별 Transportation volume by commodities							
		전기기기 및 그부품 Electronic product and part	차량 및 그부품 Auto and auto parts	항공기, 선박 그부품 Aircraft, ship and their part	기타 Miscellaneous	염류 Saline product	수산가공품 Processed marine product	활선어 Fish, Frozen fish	인광석 phosphate rock
2 0 1 0		3	2		128				
2 0 1 1			1		85				
2 0 1 2		4		4	4				
2 0 1 3					10				
2 0 1 4		-	1	-	8	-	-	-	-
2 0 1 5		-	1	-	3	-	-	-	-
1 월		-	-	-	-	-	-	-	-
2 월		-	-	-	-	-	-	-	-
3 월		-	-	-	3	-	-	-	-
4 월		-	-	-	-	-	-	-	-
5 월		-	-	-	-	-	-	-	-
6 월		-	-	-	-	-	-	-	-
7 월		-	-	-	-	-	-	-	-
8 월		-	-	-	-	-	-	-	-
9 월		-	-	-	-	-	-	-	-
1 0 월		-	-	-	-	-	-	-	-
1 1 월		-	1	-	-	-	-	-	-
1 2 월		-	-	-	-	-	-	-	-

자료 : 여수광양항만공사

주) 2010년 자료 수정 : 화물량(여수+여천+광양)에서 화물량(여수+여천)으로, 화물 항목 변경

9. 관광사업체 등록(2-1) Registration of Tourist Service Establishments (Unit : number) (단위 : 개소)

구분 연 별 읍 면 동 별	여행업 Travel agencies				관광숙박업 Tourist accommodations				관광객이용시설업 Tourist entertainment facilities					
	일반 General	국외 Overseas	국내 Domestic	국내외 여행업 Domestic & Overseas Travel Agencies	호텔업 Hotel			휴양콘도 미니업 Condominium	전 문 휴양업 Special recreation services	종합 휴양업 Resort complexes	자동차 아영장업 Motorist convenience facilities	관광유 람선업 Tourist cruises	관광 공연장업 Performing arts for tourist	외국인전용관광 기념품판매업 Souvenir shops for foreigners only
					가족 Family	관광 Tourist	기타 Other							
2 0 1 0	2	2	13	28	0	7	0	1	0	0	0	2	0	0
2 0 1 1	5	4	13	32	-	15	-	2	-	-	-	2	-	-
2 0 1 2	6	2	10	31	-	15	3	2	-	-	-	2	-	-
2 0 1 3	8	2	10	35	-	15	3	2	-	-	-	2	-	-
2 0 1 4	9	1	12	39	-	15	3	2	-	2	-	2	-	-
2 0 1 5	13	1	14	44	-	15	14	2	-	2	1	3	-	-
돌 산 읍			1				7			1		2		
소 라 면	1		1	1										
울 춘 면			1	1										
화 양 면							1							
남 면														
화 정 면						1								
삼 산 면														
동 문 동														
한 려 동	1					4	1					1		
중 앙 동	2		5	7										
충 무 동				2										
광 립 동			1	2										
서 강 동		1												
대 교 동														
국 동			1	1										
월 호 동	1					1		1			1			
여 서 동	1			2		1								
문 수 동	2		1	1										
미 평 동			1											
둔 덕 동						1				1				
만 덕 동						1	5							
쌍 봉 동	4		1	9		6		1						
시 전 동				10										
여 천 동	1		1	7										
주 삼 동														
삼 일 동				1										
묘 도 동														

자료 : 관광과

- 주 : 1) 여행업에서 하나의 사업체가 국내여행업과 국외여행업 모두 등록한 경우 국내의 여행업으로 분류
 2) 기타 호텔업에는 수상관광호텔업, 한국전통호텔업, 호스텔업이 포함
 3) 관광편의시설업중 한옥체험업은 2009년 관광진흥법규 개정예 의거, 2009년부터 대상업종으로 추가

9. 관광사업체 등록(2-2) Registration of Tourist Service Establishments (Unit : number) (단위 : 개소)

구분 연별 읍면동별	국제회의업 Organizing International Meeting		카지노업 Casino	유원 시설업 Recreational Facilities			관광 편의시설 Tourist convenience facilities							
	시설업 Facilities	기획업 Planning		종합유원 시설업 Complex	일반유원 시설업 General	기타유원 시설업 Other	관광유형 음식점업 Amusement Restaurants for Tourist	외국인 전용 유형음식점업 Amusement Restaurants Exclusive to Foreigners	관광 식당업 Tourist Restaurants	시내순환 관광업 City Circle Tourism	관광 사진업 Tourism Photography	관광 펜션업 Tourist Pension	관광 캐도업 Loafway	한옥 체험업 Korean style house experience
2010	0	0	0	1	1	1	0	2	0	1	1	0		0
2011	-	-	-	1	-	1	3	-	1	1	-	1	-	-
2012	-	-	-	1	2	-	3	-	-	1	-	1	-	-
2013	-	-	-	1	3	-	3	-	-	1	-	1	-	-
2014	-	-	-	1	3	1	-	-	-	1	-	1	1	1
2015	-	-	-	1	5	1	-	-	-	1	-	1	1	2
돌산읍												1	1	
소라면														1
울촌면														
화양면														
남면														
화정면														
삼산면														
동문동						1								
한려동					1									
중앙동										1				
충무동														
광림동														
서강동														
대교동														
국동														
월호동														
여서동					1									
문수동														
미평동														
둔덕동														
만덕동					2									1
쌍봉동				1										
시전동					1									
여천동														
주삼동														
삼일동														
묘도동														

자료 : 관광과

- 주 : 1) 여행업에서 하나의 사업체가 국내여행업과 국외여행업 모두 등록한 경우 국내외 여행업으로 분류
 2) 기타 호텔업에는 수상관광호텔업, 한국전통호텔업, 호텔업이 포함
 3) 관광편의시설업중 한옥체험업은 2009년 관광진흥법규 개정예 의거, 2009년부터 대상업종으로 추가

10. 주요 관광지 방문객수(2-1) Number of Visitors

(Unit : person) (단위 : 명)

구분 연 별 월 별		집계관광지수 No. of tourist attractions	방문객수 Tourists				무료 관광지 Free tourist attractions
			합계 Total	소계 Sub-Total	유료 관광지 Paid Tourist attractions		
					내국인 domestic	외국인 Foreign	
2 0 1 0		16개소	6,378,149	2,326,589	2,314,206	12,383	4,051,560
2 0 1 1		16개소	7,029,914	2,238,208	2,230,462	7,746	4,791,706
2 0 1 2		17개소	15,253,506	2,503,114	2,450,192	52,922	12,750,392

자료 : 관광과

주 : 주요 관광지만을 대상으로 방문객수를 중복 집계하였기에 실제 방문객수와 차이가 있을 수 있음.

10. 주요 관광지 방문객수(2-2) Number of Visitors

(Unit : person) (단위 : 명)

구분 연 별 월 별		집계관광지수 No. of tourist attractions	방문객수 Tourists				숙박업 Accomodation	무료 관광지 Free tourist attractions
			합계 Total	소계 Sub-Total	유료 관광지 Paid Tourist attractions			
					내국인 domestic	외국인 Foreign		
2 0 1 3		42개소	10,413,876	4,730,251	4,700,221	30,030	21,978	5,661,647
2 0 1 4		42개소	9,920,470	4,003,360	3,879,967	123,393	24,683	5,892,427
2 0 1 5		42개소	13,585,275	4,269,811	4,241,670	28,141	23,427	9,292,037
1 월		42개소	974,168	309,594	309,449	145	2,075	662,499
2 월		42개소	882,886	251,825	251,542	283	1,797	629,264
3 월		42개소	954,707	277,828	277,570	258	1,239	675,640
4 월		42개소	1,460,137	427,548	424,716	2,832	1,455	1,031,134
5 월		42개소	1,649,160	571,724	569,411	2,313	2,498	1,074,938
6 월		42개소	523,907	194,542	194,216	326	1,660	327,705
7 월		42개소	1,202,719	325,446	323,925	1,521	2,489	874,784
8 월		42개소	2,211,443	688,392	687,959	433	3,692	1,519,359
9 월		42개소	857,262	265,663	265,348	315	1,767	589,832
1 0 월		42개소	1,317,618	429,221	428,262	959	1,967	886,430
1 1 월		42개소	857,859	295,218	276,600	18,618	1,405	561,236
1 2 월		42개소	693,409	232,810	232,672	138	1,383	459,216

자료 : 관광과

주 : 주요 관광지만을 대상으로 방문객수를 중복 집계하였기에 실제 방문객수와 차이가 있을 수 있음.

11. 우편시설(2-1) Postal Service Facilities

(Unit : each) (단위 : 개)

구분 연 별 우 체 국 별	우 체 국 수 Number of post office							직원수 Number of staffs
	계 Total	일반국 General post office	분 국 Branch post office	별정국 Special post office	군우국 Military post office	분실 Detached post office	우편취급소 Postal agency	
2 0 1 0	32	23	-	5	-	-	4	164
2 0 1 1	32	22	-	5	-	-	4	392
2 0 1 2	32	23	-	5	-	-	4	392
2 0 1 3	30	23	-	5	-	-	2	390
2 0 1 4	29	22	-	5	-	-	2	376
2 0 1 5	29	22	-	5	-	-	2	339
여수우체국	1	1						223
교동우체국	1	1						6
봉산우체국	1	1						4
문수우체국	1	1						4
여서우체국	1	1						5
미평우체국	1	1						4
국동우체국	1	1						4
여수전남대(취)	1						1	2
동문동우체국	1	1						5
신기우체국	1	1						4
소라우체국	1	1						3
소호우체국	1	1						4
선원우체국	1	1						4
묘도우체국	1	1						3
삼일우체국	1			1				3
울촌우체국	1			1				3
화양우체국	1			1				3
봉계우체국	1	1						3
거문도우체국	1	1						6
남면우체국	1	1						6
죽포우체국	1	1						9
돌산우체국	1	1						3
안도우체국	1	1						2
연도우체국	1	1						2
화태우체국	1	1						6
개도우체국	1	1						3
화정우체국	1			1				10
초도우체국	1			1				3
현대아파트(취)	1						1	2

자료 : 여수우체국

2013년 폐국 : 서교동(취)

2014년 폐국 : 손죽도(취), 공화동(취)

11. 우편시설(2-2) Postal Service Facilities

(Unit : each) (단위 : 개)

구분 연별 우체국별	집배원수 Number of postmen	우 체 통 Post box			사서함 시설수 Post box	수송장비 Delivery equipment		우표류 판매소 Stamp sale agency
		계 Total	갑 Standing	을 Hanging		자동차 Motor vehicle	이륜차 Motor cycle	
2010	103	174	136	38	100	39	98	62
2011	136	174	136	38	100	39	98	62
2012	136	174	136	38	100	39	98	62
2013	136	174	136	38	100	39	98	62
2014	129	97	88	3	71	39	96	39
2015	128	80	75	5	72	38	94	24
여수우체국	114	69	68	1	63	34	81	11
교동우체국								4
봉산우체국								
문수우체국								
여서우체국								3
미평우체국								4
국동우체국								
여수전남대(취)								
동문동우체국					9			1
신기우체국								
소라우체국								
소호우체국								
선원우체국								
묘도우체국								
삼일우체국								
울촌우체국								
화양우체국								
봉계우체국								
거문도우체국	1	1	1			1	2	
남면우체국	3	4		4		1	3	
죽포우체국	5	3	3			1	5	1
돌산우체국								
안도우체국								
연도우체국	1	1	1			1	1	
화태우체국	1	1	1				1	
개도우체국	1							
화정우체국	1	1	1				1	
초도우체국	1							
한마아트(취)								

자료 : 여수우체국

2013년 폐국 : 서교동(취)

2014년 폐국 : 손죽도(취), 공화동(취)

12. 우편물 취급(2-1) Handling of Postal Matters

(Unit : 1,000 letters) (단위 : 천통)

연 별 청 (국) 별	구 분	국 내 Domestic							
		계 Total		일반 General mail		특수 Special mail		소포 Parcel	
		접수 Receipt	배달 Delivery	접수 Receipt	배달 Delivery	접수 Receipt	배달 Delivery	접수 Receipt	배달 Delivery
2 0 1 0		8,105.1	27,170.1	6,336.5	24,581.8	933.6	1,749.9	835.1	838.4
2 0 1 1		7,310.5	29,964.9	5,502.7	27,378.6	917.9	1,714.6	889.9	871.7
2 0 1 2		7,895.3	32,362.1	5,942.9	29,568.9	991.3	1,851.8	961.1	941.4
2 0 1 3		8,824.9	29,452.1	6,858.2	26,670.9	988.2	1,851.8	978.4	929.4
2 0 1 4		6,016.1	23,086.6	4,268.7	22,954.5	823.8	1,935.0	923.6	1,058.1
2 0 1 5		5,606.5	21,900.1	3,841.4	18,977.5	802.6	1,921.7	944.5	1,000.9
여 수		3,148.0	20,505.9	2,224.0	17,720.0	294.0	1,859.0	615.0	926.9
교동우체국		180.0		119.0		41.0		17.0	
봉산우체국		230.0		193.0		27.0		10.0	
문수우체국		102.6		70.2		21.7		10.7	
여서우체국		305.0		206.0		73.0		26.0	
미평우체국		122.0		80.0		28.0		14.0	
국동우체국		90.9		61.4		17.5		12.0	
여수전남대(취)		14.5		7.3		4.1		3.1	
동문동우체국		253.2		178.7		52.5		22.0	
여수신기동		138.7		89.6		37.0		12.1	
여 수 소 라		85.0		63.0		16.0		6.0	
여수소호동		72.0		43.0		14.0		15.0	
여수선원동		144.0		79.0		41.0		24.0	
여수묘도동		4.3		2.9		0.5		0.9	
여수삼일동		73.0		24.0		40.4		8.6	
울 촌		88.0		62.0		18.0		8.0	
여 수 화 양		98.2		84.5		7.8		5.9	
여수봉계동		96.0		44.0		41.0		11.0	
거 문 도		37.0	154.9	13.4	126.2	3.8	9.1	19.8	19.6
여 수 남 면		33.0	160.6	15.0	138.0	3.0	8.6	15.0	14.0
여 수 죽 포		94.3	745.0	54.0	697.0	3.9	32.0	36.4	16.0
돌 산		76.8		57.3		5.1		14.4	
안 도		5.1		0.6		0.3		4.2	
연 도		8.0	49.0	1.3	42.6	0.5	1.4	6.2	5.0
여 수 화 태		10.1	59.7	6.2	53.4	0.4	2.1	3.5	4.2
여 수 개 도		16.9	60.1	5.3	53.2	0.7	2.9	10.9	4.0
화 정		30.3	122.6	24.0	112.6	2.3	4.5	4.0	5.5
초 도		9.2	42.3	2.9	34.5	0.6	2.1	5.7	5.7
여수한마루		40.4		29.8		7.5		3.1	

자료 : 여수우체국

2013년 폐국 : 서교동(취)

2014년 폐국 : 손죽도(취), 공화동(취)

12. 우편물 취급(2-2) Handling of Postal Matters

(Unit : 1,000 letters) (단위 : 천통)

연 별 청 (국) 별	구 분	국 제 International							
		총계 Total		일반 General mail		특수 Special mail		소포 Parcel	
		접수 Receipt	배달 Delivery	접수 Receipt	배달 Delivery	접수 Receipt	배달 Delivery	접수 Receipt	배달 Delivery
2 0 1 0		30.9	15.5	17.2	7.8	12.7	5.5	1.0	2.2
2 0 1 1		20.5	14.9	9.9	7.1	9.7	5.6	0.9	2.2
2 0 1 2		22.1	16.0	10.7	7.7	10.4	6.0	0.9	2.3
2 0 1 3		23.1	14.9	10.9	7.5	10.0	6.2	0.9	2.4
2 0 1 4		19.7	18.3	2.4	7.7	16.8	8.6	0.9	2.0
2 0 1 5		3,885.9	32.3	78.8	1.1	5.0	27.0	681.7	4.2
여 수		3,134.0	14.1	0.5	1.0	0.1	11.0	13.0	2.1
교동우체국		1.0		0.1		1.0		0.1	
봉산우체국		0.7		0.0		0.6		0.1	
문수우체국		0.7		0.1		0.1		0.5	
여서우체국		1.2		0.2				1.0	
미평우체국		733.0		76.0		1.0		656.0	
국동우체국		0.8		0.3		0.5		0.1	
여수전남대(취)		0.1		0.0		0.0		0.1	
동문동우체국		1.7		0.3		0.0		1.4	
여수신기동		1.0		0.1		0.9		0.0	
여 수 소 라		0.2		0.0		0.0		0.2	
여수소호동		0.7		0.0		0.0		0.7	
여수선원동		0.2		0.1		0.0		0.1	
여수묘도동		0.0		0.0		0.0		0.0	
여수삼일동		0.5		0.0		0.5		0.0	
울 촌		0.5		0.1		0.1		0.0	
여 수 화 양		0.2		0.0		0.2			
여수봉계동		0.0		0.0		0.0		0.2	
거 문 도		0.0	0.0	0.0		0.0	0.0	0.0	0.0
여 수 남 면		9.0	18.0	1.0		0.0	16.0	8.0	2.0
여 수 죽 포		0.2	0.2	0.0	0.1	0.0	0.0	0.2	0.1
돌 산		0.1		0.0		0.0		0.0	
안 도		0.0		0.0		0.0		0.0	
연 도		0.0.	0.0	0.0	0.0	0.0	0.0	0.0	0.0
여 수 화 태		0.0	0.0	0.0	0.0	0.0	0.0	0.0	0.0
여 수 개 도		0.0	0.0	0.0	0.0	0.0	0.0	0.0	0.0
화 정		0.0	0.0	0.0	0.0	0.0	0.0	0.0	0.0
초 도		0.0	0.0	0.0	0.0	0.0	0.0	0.0	0.0
여수한마루		0.0		0.0		0.0		0.0	

자료 : 여수우체국

2013년 폐국 : 서교동(취)

2014년 폐국 : 손죽도(취), 공화동(취)

13. 우편요금 수입 Receipts from Postal Charges

(Unit : 1,000 won) (단위 : 천원)

연 별 청 (국) 별	구 분		계		일반		특수		소포	
	Total		General mail		Special mail		Parcel			
	국내	국제	국내	국제	국내	국제	국내	국제	국내	국제
	Domestic	International	Domestic	International	Domestic	International	Domestic	International	Domestic	International
2 0 1 0	7,258,989	768,432	1,978,122	27,105	1,909,625	677,019	3,371,243	64,308		
2 0 1 1	6,261,557.2	498,577.8	1,794,796.4	24,184.0	1,556,921.3	421,538.1	2,909,839.6	52,855.7		
2 0 1 2	6,487,342.1	527,827.0	1,637,844.6	25,964.8	1,615,965.1	447,322.2	3,233,532.4	54,540.1		
2 0 1 3	7,213,165.4	773,388.2	10,166.1	.0	3,621,408.0	116.0	3,581,591.3	773,272.2		
2 0 1 4	7,042,609.2	777,711.5	1,580,871.1	843.6	1,790,752.2	18,762.0	3,670,986.0	758,105.9		
2 0 1 5	6,849.0	1,006.6	1,233.2	6.7	1,823.5	153.5	3,792.2	787.5		
여 수 우 체 국	3,415,257.0	402,408.0	633,496.0	972.0	631,164.0	909.0	2,150,597.0	400,527.0		
여수동문동우체국	293,437.0	74,998.0	64,643.0	493.0	118,952.0	88.0	109,842.0	74,417.0		
여수교동우체국	229,767.0	69,701.0	46,855.0	154.0	97,849.0	9.0	84,971.0	64,632.0		
여수봉산동우체국	176,338.0	37,135.0	64,565.0	39.0	59,412.0	35,356.0	52,361.0	1,740.0		
여수문수동우체국	132,890.0	32,613.0	27,592.0	85.0	50,203.0	1,446.0	55,095.0	31,082.0		
여수여서동우체국	373,020.0	60,000.0	80,130.0	0.5	169,477.0	2.2	123,413.0	5,997.0		
여수마평동우체국	192,560.0	30,567.0	32,118.0	50.0	86,793.0	3.0	73,648.0	30,469.0		
여수신기동우체국	172,795.0	40,308.0	34,514.0	116.0	77,090.0	38,062.0	61,191.0	2,130.0		
여수선원동우체국	247,467.0	59,525.0	32,949.0	131.0	93,239.0	0.0	121,279.0	59,394.0		
여수소호동우체국	125,167.0	32,646.0	15,432.0	184.0	32,535.0	12.0	77,200.0	32,450.0		
여수국동우체국	117,510.3	31,217.5	24,083.8	927.1	36,046.1	27,417.7	57,380.4	2,872.6		
돌 산 우 체 국	78,778.2	5,480.0	17,715.7	0.6	10,430.1	0.0	50,632.4	5,479.4		
여수소라우체국	93,741.0	8,726.0	19,861.0	2.0	39,321.0	3.1	34,558.0	8,720.0		
여수죽포우체국	122,780.0	9,271.0	19,420.0	3.0	15,016.0	29.0	88,344.0	9,239.0		
여수전남대(취)	29,046.6	3,607.1	3,168.4	34.9	10,300.8	0.0	15,577.4	3,572.2		
여수봉계동우체국	161,636.0	8,727.0	16,629.0	7.0	98,369.0	0.0	46,638.0	8,720.0		
거 문 도 우 체 국	145,084.0	1,296.0	4,209.0	34.0	7,961.0	53.0	132,914.0	1,209.0		
여수남면우체국	104,102.0	235.0	4,887.0	1.0	6,261.0	0.0	92,954.0	234.0		
안 도 우 체 국	28,761.5	243.3	550.5	0.5	1,303.6	0.0	26,907.4	242.8		
연 도 우 체 국	44,692.0	451.0	787.0	0.0	1,184.0	0.0	42,721.0	451.0		
여수개도우체국	69,807.3	590.4	1,761.7	2.4	1,755.1	0.0	66,290.5	588.0		
여수화태우체국	29,036.0	233.0	4,130.0	0.0	827.0	0.0	24,079.0	233.0		
여수묘도동우체국	8,166.0	1,235.0	1,017.0	0.0	1,214.0	18.0	5,935.0	1,217.0		
여수삼일동우체국	146,316.0	33,980.0	9,191.9	40.0	91,425.0	30,758.0	45,699.0	3,182.2		
여수화양우체국	82,558.0	6,733.0	31,740.0	2.0	17,594.7	6,066.0	33,223.0	665.0		
울 촌 우 체 국	101,704.0	23,714.0	22,289.0	252.0	40,451.0	1,128.0	38,964.0	22,334.0		
화 정 우 체 국	40,938.0	1,904.0	8,612.0	0.0	6,696.0	1,846.0	25,630.0	58.0		
초 도 우 체 국	39,824.1	22.2	226.1	0.0	1,501.0	3.4	38,097.0	18.8		
여수현대아파트	45,847.0	29,046.6	10,597.6	3,168.4	19,165.5	10,300.8	16,083.9	15,577.4		

자료 : 여수우체국

2013년 폐국 : 서교동(취)

2014년 폐국 : 손죽도(취), 공화동(취)

14. 행정전산장비 보유(3-1) Administrative Communication Facilities (Unit : each, line) (단위 : 대, 회선)

구분 연 별	주전산기(조) Main frame computer	개인용컴퓨터(PC) (대) Personal computer			
		계 Total	일반업무용 General business	교육용 Education	기타 Others
2 0 1 0	28	2,520	2,086	95	339
2 0 1 1	29	2,492	2,078	145	269
2 0 1 2	29	2,495	2,156	119	220
2 0 1 3	31	2,591	2,280	113	198
2 0 1 4	31	2,570	2,259	113	198
2 0 1 5	33	2,657	2,395	133	129

자료 : 정보통신과

14. 행정전산장비 보유(3-2) Administrative Communication Facilities (Unit : each, line) (단위 : 대, 회선)

구분 연 별	통 신 장 비 (대) Communications equipment						
	합 계 Total	변복조장치 (MODEM)	데이터서비스 장치(DSU)	망다중화 장비 (MUX)	망연결장치 (Router)	초고속교환기 (ATM)	채널 분배장치 (CSU)
2 0 1 0	76			-	62	-	14
2 0 1 1	75			-	62	-	13
2 0 1 2	74			-	74	-	-
2 0 1 3	64			-	64	-	-
2 0 1 4	64				64		
2 0 1 5	64				64		

자료 : 정보통신과

14. 행정전산장비 보유(3-3) Administrative Communication Facilities (Unit : each, line) (단위 : 대, 회선)

구분 연 별	온 라 인 통 신 회 선 On-line communications line				
	합계 Total	전용 Exclusive	구내 Local	DNS 도메인네임시스템	ATM 비동기전송방식
2 0 1 0	2,576	76	2,500		-
2 0 1 1	2,395	75	2,320		-
2 0 1 2	2,452	82	2,370		-
2 0 1 3	5,074	74	5,000		-
2 0 1 4	5,164	164	5,000		
2 0 1 5	5,210	210	5,000		

자료 : 정보통신과

XII. 보건 및 사회보장

Health and Social Security

XII. 보건 및 사회보장 Health and Social Security

1. 의료기관(2-1) Number of Medical Institutions

(Unit : number) (단위 : 개)

구분 연별 읍면동별	합 계 ¹⁾ Total		종합병원 General hospitals		병원 ²⁾ Hospitals		의원 Clinics		특수병원 ³⁾ Special hospitals		요양병원 Long term care hospitals	
	병원수 Number	병상수 Beds	병원수 Number	병상수 Beds	병원수 Number	병상수 Beds	병원수 Number	병상수 Beds	병원수 Number	병상수 Beds	병원수 Number	병상수 Beds
2010	303	3,014	3	874	6	902	128	535	-	-	5	697
2011	305	3,209	3	874	6	936	130	600	-	-	5	793
2012	304	3,663	3	874	6	966	128	597	-	-	6	1,165
2013	321	3,596	3	874	5	766	138	616	-	-	6	1,176
2014	329	3,912	3	874	6	1,026	139	597	-	-	6	1,225
2015	330	4,041	3	942	7	1,120	144	602			6	1,194
돌산읍	9	-							-	-		
소라면	10	-					4		-	-		
울촌면	7	187			1	187	3		-	-		
화양면	6	99					1		-	-	1	99
남면	7	-							-	-		
화정면	8	-							-	-		
삼산면	5	-							-	-		
동문동	5	248					3	56	-	-	1	192
한려동	5	-					3		-	-		
중앙동	22	27					10	8	-	-		
충무동	20	-					10		-	-		
광림동	2	290	1	290					-	-		
서강동	31	66					19	66	-	-		
대교동	9	392					6	87	-	-	1	199
국동	13	29					6	29	-	-		
월호동	2	-					1		-	-		
여서동	40	290			2	175	19	96	-	-		
문수동	12	362					6	57	-	-	1	286
미평동	5	-					3		-	-		
둔덕동	3	420	1	295					-	-	1	125
만덕동	-	-							-	-		
쌍봉동	71	907			3	498	35	116	-	-	1	293
시전동	15	338			1	260	6	58	-	-		
여천동	15	386	1	357			7	29	-	-		
주삼동	4	-					1		-	-		
삼일동	3	-					1		-	-		
묘도동	1	-							-	-		

자료 : 보건소 보건행정과

주 : 1) 보건의료원이하 제외 2) 군인병원 제외 3) 정신병원, 결핵병원, 나병원 포함

1. 의료기관(2-2) Number of Medical Institutions

(Unit : number) (단위 : 개)

구분 연별 읍면동별	치과병·의원 Dental hospitals		한방병·의원 Oriental medicine hospitals		조산소 Midwife clinics		부속의원 Dispensaries		보건 의료원 Health clinics	보건소 Health centers	보건 지소 Sub health centers	보건 진료소 Primary health care post
	병원수 Number	병상수 Beds	병원수 Number	병상수 Beds	병원수 Number	병상수 Beds	병원수 Number	병상수 Beds				
2010	62	-	51	-	2	4	1	2	-	1	14	30
2011	63	-	50	-	2	4	1	2	-	1	14	30
2012	63	-	51	54	2	4	1	3	-	1	14	29
2013	70	-	51	160	2	4	2	-	-	1	14	29
2014	71	-	56	183	2	4	2	3	-	1	14	29
2015	74		53	183			2			1	12	28
돌산읍	1		1		-	-	-	-	-		2	5
소라면	2		1		-	-	-	-	-			3
울촌면	1		1		-	-	-	-	-			1
화양면					-	-	-	-	-		1	3
남면					-	-	-	-	-		2	5
화정면					-	-	-	-	-		2	6
삼산면					-	-	-	-	-		2	3
동문동	1				-	-	-	-	-			
한려동			1		-	-	-	-	-		1	
중앙동	4		8	19	-	-	-	-	-			
충무동	7		3		-	-	-	-	-			
광림동			1		-	-	-	-	-			
서강동	7		4		-	-	-	-	-		1	
대교동	1		1	106	-	-	-	-	-			
국동	5		2		-	-	-	-	-			
월호동					-	-	-	-	-			1
여서동	13		6	19	-	-	-	-	-			
문수동	2		3	19	-	-	-	-	-			
미평동	1		1		-	-	-	-	-			
둔덕동	1				-	-	-	-	-			
만덕동					-	-	-	-	-			
쌍봉동	19		12		-	-	-	-	-	1		
시전동	5		3	20	-	-	-	-	-			
여천동	1		5		-	-	1					
주삼동	3				-	-						
삼일동					-	-	1				1	
묘도동					-	-						1

자료 : 보건소 보건행정과

주 : 1) 보건의료원이하 제외 2) 군인병원 제외 3) 정신병원, 결핵병원, 나병원 포함

2. 의료기관종사 의료인력 **Number of Medical Personnel Employed in Medical Institutions** (Unit : person) (단위 : 명)

연별 읍면동별	구분 합 계 Total	의사 Physicians		치과 의사 Dentists	한 의사 Oriental medical doctors	조산사 Midwives	간호사 Nurse	간호 조무사 Nurse aids	의료 기사 Medical Technicians	의무 기록사 Medical record technicians	약사 ¹⁾ Pharmacists
		상근 의사 Full-time	비상근 의사 Part-time								
2010	2,471	334	4	80	58	12	671	862	427	13	10
2011	2,400	343	-	89	58	9	650	891	340	9	11
2012	2,604	357	-	95	70	7	787	892	370	13	13
2013	2,877	356	1	85	64	4	761	1,006	568	18	14
2014	2,802	372	-	91	71	6	757	1,039	432	18	16
2015	2,988	348		89	69	4	814	1,042	592	9	21
돌산읍	22	3		1				16	2		
소라면	44	4		2	1		2	33	2		
울촌면	138	7					53	35	42		1
화양면	85	3					41	35	5		1
남면	-										
화정면	-										
삼산면	-										
동문동	151	6		1			45	36	62		1
한려동	17	3			1		2	7	4		
중앙동	85	11		4	10		3	52	5		
충무동	169	13		7	5		63	58	22		1
광림동	270	18			2	1	112	79	55		3
서강동	177	17		12	5		45	76	22		
대교동	163	8		1	3		76	48	24	1	2
국동	52	6		5	3			33	5		
월호동	21	1						7	13		
여서동	305	48		13	9	1	72	86	72	2	2
문수동	80	10		2	4		28	29	5	1	1
미평동	32	3		1	2			22	4		
둔덕동	228	32		1		1	61	73	56	1	3
만덕동	-										
쌍봉동	468	96		30	15		84	154	84	2	3
시전동	190	12		5	4		55	64	48	1	1
여천동	267	45		1	5	1	72	84	56	1	2
주삼동	18	1		3				12	2		
삼일동	6	1						3	2		
묘도동	-										

자료 : 보건소 보건행정과

주 : 1) 개인약국 약사 제외함.

3. 보건소 인력(2-1) Number of Staffs in Health Centers

(Unit : person) (단위 : 명)

구분 연별	합계 Total	면허·자격종별 By License·Qualification									
		소계 Sub total	의사 Physicians	치과 의사 Dentists	한 의사 Oriental Medical doctors	조산사 Midwives	간호사 Nurses	약사 Pharmacists	임상 병리사 Clinic patholog technicians	방사 선사 Radiological technicians	물리 치료사 Physical therapy technicians
2010	96	85	4	1	3	1	17		8	5	7
2011	86	70	4	1	2	1	11		7	3	3
2012	75	55	2	1	2		13	-	7	2	3
2013	71	56	3	2	1		9		5	2	2
2014	75	60	3	2	1	-	12	-	6	2	2
2015	99	84	4	2	2	1	18		8	6	5

자료 : 보건소 보건행정과

주 : 정원기준

3. 보건소 인력(2-2) Number of Staffs in Health Centers

(Unit : person) (단위 : 명)

구분 연별	면허·자격종별 By License·Qualification								면허자격종별외			
	치과 위생사 Dental hygienic technicians	영양사 Nutrition technicians	간호 조무사 Nurse aids	의무 기록사 Medical records technicians	위생사 위생시험사 Medical corpsemen	정신보건 전문요원 Mental and health specialists	정보 처리기사 Data processing technicians	응급구조사 Emergency rescue specialists	소계 Sub total	보건직 Public health workers	행정직 Administrative workers	기타 Others
2010	3	8	16		8	3	1		11	2	4	5
2011	3	8	15		7	4	1		16	1	2	13
2012	3	7	9		5	-	1		20	12	2	6
2013	3	8	9		7	4	1		15	6	2	7
2014	5	6	7	-	9	4	1	-	15	5	4	6
2015	4	6	13		10	4	1		15	3	3	9

자료 : 보건소 보건행정과

주 : 정원기준

4. 보건지소 및 보건진료소 인력(2-1)

Number of Staffs in Health Subcenters and Primary Health Care Centers

(Unit : person) (단위 : 명)

구분 연별	합 계 Total	보 건 지 소 Health Sub-center							
		면허 · 자격종별 By License, Qualification							
		소계 Sub total	의사 Physician	치과 의사 Dintists	간호사 Nurses	한 의사 Oriental medical doctors	물리 치료사 Physical therapy technicians	치과 위생사 Dental hygienic technicians	간호 조무사 Nurse aids
2 0 1 0	82	53	15	9	7	10	1	5	6
2 0 1 1	91	60	16	8	11	9	3	7	6
2 0 1 2	99	58	19	7	19	9	5	8	9
2 0 1 3	112	75	20	4	17	10		8	11
2 0 1 4	112	78	20	4	22	10	4	5	9
2 0 1 5	79	49	15	5	5	9	2	6	7

자료 : 보건소 보건행정과

주 : 정원기준

4. 보건지소 및 보건진료소 인력(2-2)

Number of Staffs in Health Subcenters and Primary Health Care Centers

(Unit : person) (단위 : 명)

구분 연별	보 건 지 소 Health Sub-center							보건진료소 Primary health care
	면허 · 자격종별			면허 · 자격종별외 Others				보건진료원 Primary health care center' s practitioners
	약사 Pharmacists	임상병리사 Clinic patholog technicians	방사선사 Radiological technicians	소 계 Sub total	보건직 Public health workers	행정직 Administrative workers	기 타 Others	
2 0 1 0				-				29
2 0 1 1				2	1		1	29
2 0 1 2	-	2	2	12	5	-	7	29
2 0 1 3		3	2	8	5		3	29
2 0 1 4	-	2	2	7	3	1	3	27
2 0 1 5	-	-	-	-	-	-	2	28

자료 : 보건소 보건행정과

주 : 정원기준

5. 부정의료업자 단속실적 Regulation for Illegal Medical Practices

가. 의료인 등 Medical Practitioners etc.

(Unit : person) (단위 : 명)

구분 연 별 읍면동 별	위 반 건 수 Number of violations detected										처 리 건 수 Number of action taken					
	계 Total	면허 대여 License lending	성감별 행위 Distingui shing fetal gender	무자격자에게 의료행위사주 Allowing unqualified persons to practice	면허이외 의료행위 Medical cares without license	품위 손상 Unethical behaviors	허위진단 발급 Issuance of false diagnosis statements	진료 거부 Refusal of medical treatment	기타 Others	계 Total	면허 취소 License revoked	자격 정지 License suspended	경고 Warning	고발 Prosecuti on	기타 Others	
2 0 1 0	2	-	-	1	-	-	-	-	1	2	-	1	1	-	-	
2 0 1 1	1	-	-	-	-	-	-	-	1	1	-	-	1	-	-	
2 0 1 2	-	-	-	-	-	-	-	-	-	-	-	-	-	-	-	
2 0 1 3	-	-	-	-	-	-	-	-	-	-	-	-	-	-	-	
2 0 1 4	1	-	-	-	-	-	-	-	1	1	-	-	-	1	-	
2 0 1 5	2	-	-	2	-	-	-	-	-	2				2	-	
돌 산 읍	-									-						
소 라 면	-									-						
울 촌 면	-									-						
화 양 면	-									-						
남 면	-									-						
화 정 면	-									-						
삼 산 면	-									-						
동 문 동	-									-						
한 려 동	-									-						
중 앙 동	-									-						
충 무 동	-									-						
광 림 동	-									-						
서 강 동	2			2						2				2		
대 교 동	-									-						
국 동	-									-						
월 호 동	-									-						
여 서 동	-									-						
문 수 동	-									-						
미 평 동	-									-						
둔 덕 동	-									-						
만 덕 동	-									-						
쌍 봉 동	-									-						
시 전 동	-									-						
여 천 동	-									-						
주 삼 동	-									-						
삼 일 동	-									-						
묘 도 동	-									-						

자료 : 보건소 보건행정과

나. 의료기관 Medical Institutions

(Unit : person) (단위 : 명)

구분 연 별 읍면동 별	위 반 건 수 Number of violations detected									처리건수 Number of action taken					
	계 Total	무면허의 료행위 Medical practicing without license	광고 위반 Illegal advertising	환자 유인 Illegal attraction of Patients	준수사항 미이행 Regulation non-compliance	표방 위반 Falsely posing as a specialls	시설 위반 Inadequate facilities	정원 위반 Overcrowded conditions	기타 Others	계 Total	허가취소 또는폐쇄 License revoked	자격 정지 Practice suspended	경고 Rectificatio n ordered	고발 Porsecu- tion	기타 Others
2 0 1 0	6	-	-	-	-	-	-	-	6	6	-	-	1	-	5
2 0 1 1	17	-	-	-	1	2	-	-	14	17	-	-	6	1	10
2 0 1 2	8	-	1	1	-	-	-	-	6	10	-	2	4	2	2
2 0 1 3	14	-	4	-	-	-	-	-	10	14	-	-	3	-	11
2 0 1 4	1	-	-	-	-	-	-	-	1	1	-	-	1	-	
2 0 1 5	10	-	-	-	3	-	-	-	2	5	-	-	-	1	4
돌 산 읍	-									-					
소 라 면	2								1	1					1
울 촌 면	-									-					
화 양 면	-									-					
남 면	-									-					
화 정 면	-									-					
삼 산 면	-									-					
동 문 동	-									-					
한 려 동	-									-					
중 앙 동	-									-					
충 무 동	-									-					
광 림 동	-									-					
서 강 동	1									1				1	
대 교 동	1				1					-					
국 동	-									-					
월 호 동	-									-					
여 서 동	-									-					
문 수 동	-									-					
미 평 동	-									-					
둔 덕 동	-									-					
만 덕 동	-									-					
쌍 봉 동	2								1	1					1
시 전 동	2				1					1					1
여 천 동	2				1					1					1
주 삼 동	-									-					
삼 일 동	-									-					
묘 도 동	-									-					

자료 : 보건소 보건행정과

6. 의약품등 제조업소 및 판매업소(2-1)

Manufactures and Stores of Pharmaceutical Goods etc.

(Unit : establishment) (단위 : 개소)

구분 연별	제조업소 Number of manufactures					판매업소 Number of manufactures								
	계 Total	의약품 Drugs	의약품 Nondrug products	화장품 Cosmetics	의료 기기 Medical instruments	계 Total	약국 Pharmacies	한약국 dispensary of Oriental medicine	약업사 Druggists	의약품 도매상 Wholesale sellers	한약 도매상 Oriental medicine wholesalers	한약 업사 Oriental medicine dealers	매약상 Restricted dealers	의료 기기 Medical instruments
2010	7	4	-	3	-	264	105	8	10	1	8	17	-	115

자료 : 보건소 보건행정과

6. 의약품등 제조업소 및 판매업소(2-2)

Manufactures and Stores of Pharmaceutical Goods etc.

(Unit : establishment) (단위 : 개소)

구분 연별 읍면동별	제조업소 Number of manufactures					판매업소 Number of manufactures									
	계 Total	의약품 Drugs	의약품 Nondrug products	화장품 Cosmetics	의료 기기 Medical instrumen- ts	계 Total	약국 Pharmaci- es	한약국 dispensary of Oriental medicine	약업사 Druggists	의약품 도매상 Whole salers	한약 도매상 Oriental medicine wholesalers	한약 업사 Oriental medicine dealers	매약상 Restricted dealers	의료 기기 판매업 Medical instruments sales	의료 기기 판매업 Medical instruments leasing
2011	7	4	-	3	-	286	108	10	8	1	8	17	-	134	-
2012	7	4	-	3	-	296	109	10	4	1	8	17	-	146	1
2013	3	-	-	3	-	279	101	10	7	1	7	10	-	140	3
2014	1	-	-	1	-	338	109	40	3	3	7	10	-	164	2
2015	-	-	-	-	-	320	98	10	2	3	7	13	-	187	-
돌산읍						7	3					1		3	
소라면						8	4					1		3	
울촌면						4	4								
화양면						4	1							3	
남면						-									
화정면						-									
삼산면						-									
동문동						16	5		1			2		8	
한려동						6		1						5	
중앙동						30	7	3			3	2		15	
충무동						20	7	2		1	1			9	
광림동						9						1		8	
서강동						25	8	1			2	3		11	
대교동						10	3		1					6	
국동						9	3							6	
월호동						6	3							3	
여서동						22	9			1				12	
문수동						22	3	1		1				17	
미평동						13	2	1				1		9	
둔덕동						6	1							5	
만덕동						2					1			1	
쌍봉동						49	19					2		28	
시전동						24	8	1						15	
여천동						18	8							10	
주삼동						2								2	
삼일동						8								8	
묘도동						-									

자료 : 보건소 보건행정과

7. 식품위생관계업소(2-1)

Number of Licensed Food Premises, by Business Type

(Unit : establishment) (단위 : 개소)

구분 연별 읍면동별	합계 Grand Total	식 품 접 객 업 Food Premises								
		계 Total	휴 게 음 식 점 Restaurants			일반 음식점 General restaurants	제과점 Bakeries	단란주점 Public bar karaoke	유흥주점 Amusement restaurants	위탁급식 영업 Contracted catering service
			소계 Sub-total	다방 Cafes	기타 Others					
2 0 1 0	6,784	5,058	375	76	299	4,021	87	177	354	44
2 0 1 1	7,038	4,985	353	78	275	3,969	89	175	356	43
2 0 1 2	7,380	5,097	387	76	311	4,057	89	164	356	44
2 0 1 3	7,452	5,550	501	72	429	4,366	91	169	373	50
2 0 1 4	6,859	4,647	386	61	325	3,732	80	131	289	29
2 0 1 5	7,977	5,779	486	17	469	4,584	91	177	389	52
돌 산 읍	455	246	17		17	225	2	1		1
소 라 면	251	195	13	1	12	179	3			
울 춘 면	119	81	4	1	3	70	2	2	3	
화 양 면	104	62	7		7	55				
남 면	46	28	2		2	26				
화 정 면	17	7	1		1	6				
삼 산 면	59	50	1	1		47		2		
동 문 동	155	122	9		9	102	2		9	
한 려 동	202	151	14		14	123	3	2	9	
중 앙 동	433	283	46		46	212	7	6	12	
충 무 동	195	144	11	3	8	121	1	6	5	
광 립 동	145	104	17		17	78	2	1	5	1
서 강 동	222	113	17		17	89	4	1	2	
대 교 동	445	353	26	7	19	265	1	23	38	
국 동	231	143	17		17	120	5			1
월 호 동	95	67	7		7	56	2	1		1
여 서 동	619	479	31	1	30	324	11	39	73	1
문 수 동	616	504	29		29	409	7	31	28	
미 평 동	281	212	20		20	179	3	2	8	
둔 덕 동	111	64	6		6	53	1	2		2
만 덕 동	143	67	2		2	63	1			1
쌍 봉 동	1,461	1,195	87		87	870	17	48	172	1
시 전 동	571	429	49	2	47	369	9	2		
여 천 동	635	481	41	1	40	400	6	8	25	1
주 삼 동	110	73	8		8	63	2			
삼 일 동	245	120	4		4	74				42
묘 도 동	11	6	-			6				

자료 : 보건소 보건행정과

- 1) 식품자동판매기, 식용얼음판매업, 유통전문판매, 기타식품판매업, 용기포장유제조업 포함
- 2) 건강기능식품 판매업

7. 식품위생관계업소(2-2) Number of Licensed Food Premises, by Business Type

(Unit : establishment) (단위: 개소)

구분 연별 읍면동별	집단 급식소 Food suppliers for group	식품제조업 및 가공업 Food manufacturing and processing businesses				판매 · 운반 · 기타업 Food sales, transportation, others					건강기능식품제조, 수입, 판매업 An aid good health manufacturing, importing sales			
		소계 Sub-total	식품제조 가공업 Food manufacturing and processing	식품 첨가물 제조업 Food additives	즉석판매 제조가공업 Improvised foods	소계 sub-total	식품 운반업 Food transportation	식품 ¹⁾ 소분 판매업 Food sales	식품 보존업 Food transportation	용기포장 류제조업 Others	소계 Sub-total	건강기능 식품제조업 Manu facturing	건강기능 식품수입업 Importing	건강기능 식품판매업 Sales
2010	238	904	222	14	668	320	31	288	-	1	264	3	0	261
2011	239	1,143	236	236	671	316	28	287	-	1	355	3	59	293
2012	247	887	214	15	658	861	26	834	-	1	288	-	-	288
2013	261	935	232	17	686	331	26	303	-	2	375	-	1	374
2014	249	803	186	14	603	822	23	795	-	4	338	-	1	337
2015	283	929	234	17	678	319	26	291	-	2	384	-	-	384
돌산읍	15	126	53		73	49	1	48			4			4
소라면	13	23	9		14	5	2	3			2			2
울촌면	8	17	6		11	2	2				3			3
화양면	8	20	16		4	2		1		1	4			4
남면	5	4	2		2	1		1			3			3
화정면	1	2		1	1	3		3			3			3
삼산면	2	4	2		2	-					1			1
동문동	5	11	1		10	3		3			9			9
한려동	5	28	2		26	9	1	8			4			4
중앙동	2	63	8		55	57	2	55			26			26
충무동	2	27	3		24	4	1	3			16			16
광림동	5	22	3		19	-					9			9
서강동	4	56			56	25	1	24			20			20
대교동	6	45	11		34	31		31			4			4
국동	10	40	13		27	10	2	8			18			18
월호동	6	10	5		5	4	1	3			2			2
여서동	15	40	4		36	12		12			58			58
문수동	20	36	3		33	8	3	5			28			28
미평동	12	26	1	1	24	9	2	7			10			10
둔덕동	13	12	3		9	3	1	2			6			6
만덕동	9	37	32		5	21	4	17			-			
쌍봉동	27	101	16		85	32	1	31			79			79
시전동	13	61	12		49	9		9			46			46
여천동	23	69	14		55	15	2	13			24			24
주삼동	7	17	4		13	4		4			2			2
삼일동	46	29	10	15	4	1				1	3			3
묘도동	1	3	1		2	-					-			

자료 : 보건소 보건행정과

1) 식품자동판매기, 식용얼음판매업, 유통전문판매, 기타식품판매업, 용기포장유제조업 포함

2) 건강기능식품 판매업

8. 공중위생관계업소(6-1)

Number of Licensed Sanitary Premises, by Business Type

(Unit : establishment) (단위 : 개소)

구분 연 별	합계 Total	숙박업 ¹⁾ Hotel business	목욕장업 Bath-houses	이용업 Barber	미용업 Beauty-shops	세탁업 Laundry	위생관리 용역업 Sanitary service business	위생 처리업 Sanitary Cleaning	세척제 제조업 Soap, detergents, etc	기타위생 용품제조업 Others
2 0 1 0	1,542	272	83	185	711	216	66	5	3	1

자료 : 보건소 보건행정과, 관광과 주 1) 관광호텔 포함

8. 공중위생관계업소(6-2)

Number of Licensed Sanitary Premises, by Business Type

(Unit : establishment) (단위 : 개소)

구분 연 별 읍면동 별	총계 Total	공중위생영업소 Public sanitary business					
		소계 Sub-Total	숙박업 ¹⁾ Hotel business	목욕장업 Bath-houses	이용업 Barber	미용업 Beauty shops	세탁업 Laundry
2 0 1 1	1,514	1,506	263	80	173	699	215
2 0 1 2	1,520	1,512	287	80	150	681	199
2 0 1 3	1,519	1,510	296	84	151	718	201
2 0 1 4	1,503	1,495	297	84	142	725	182

자료 : 보건소 보건행정과, 관광과 주 1) 관광호텔 포함

8. 공중위생관계업소(6-3)

Number of Licensed Sanitary Premises, by Business Type

(Unit : establishment) (단위 : 개소)

구분 연 별 읍면동 별	공중위생영업소 Public sanitary business		위생처리, 세척제, 위생용품제조업소수 sanitary cleaning, soap, detergents, etc. business			
	위생관리용영업 Sanitary service business	기타 Others	소 계 Sub-Total	위생처리업 Sanitary cleaning	세척제제조업 Soap, detergents, etc	기타위생용품 Others
2 0 1 1	76	-	8	5	3	-
2 0 1 2	56	59	8	5	3	-
2 0 1 3	60	-	9	5	4	-
2 0 1 4	65	-	8	5	3	-

자료 : 보건소 보건행정과, 관광과 주 1) 관광호텔 포함 Including tourist hotels

8. 공중위생관계업소(6-4)

Number of Licensed Sanitary Premises, by Business Type

(Unit : establishment) (단위 : 개소)

구분 연별 읍면동별	총계 Total	공중위생영업소 Public sanitary business			
		소계 Sub-Total	숙박업 ¹⁾ Hotel business	목욕장업 Bath-houses	이용업 Barber
2015	1,764	1,139	325	358	456
돌산읍	134	128	41	43	44
소라면	59	28	6	8	14
울촌면	30	23	6	6	11
화양면	11	10	2	2	6
남면	5	4	1	1	2
화정면	11	11	10		1
삼산면	31	31	11	10	10
동문동	57	46	11	18	17
한려동	104	90	40	4	46
중앙동	89	70	19	23	28
충무동	34	24	6	8	10
광림동	86	72	21	24	27
서강동	40	26	5	8	13
대교동	150	140	40	48	52
국동	49	18	1	8	9
월호동	23	9	3	5	1
여서동	92	43	9	16	18
문수동	94	31	6	12	13
미평동	61	22	5	9	8
둔덕동	29	17	4	6	7
만덕동	32	26	8	9	9
쌍봉동	295	185	55	62	68
시전동	128	36	15	7	14
여천동	96	44		19	25
주삼동	16	3		2	1
삼일동	6	1			1
묘도동	2	1			1

자료 : 보건소 보건행정과, 관광과 주 1) 관광호텔 포함 Including tourist hotels

8. 공중위생관계업소(6-5)

Number of Licensed Sanitary Premises, by Business Type

(Unit : establishment) (단위 : 개소)

구분 연별 읍면동별	공중위생영업소 Public sanitary business						
	미용업 Beauty shop						세탁업 Laundry
	소계 Sub-tota	화장 분장 Makeup	종합 Overall	일반 General	피부 Skin	손톱, 발톱 Nails	
2015	364	-	24	195	133	12	183
돌산읍	2			2			3
소라면	22			17	5		3
울촌면	1			1			4
화양면	-						1
남면	1			1			
화정면	-						
삼산면	-						
동문동	2		1		1		7
한려동	5			5			7
중앙동	14			13	1		4
충무동	5			3	2		4
광림동	5		1	4			6
서강동	8		1	6	1		5
대교동	2			2			5
국동	17		3	9	4	1	11
월호동	7		2	3	2		6
여서동	31			13	17	1	16
문수동	45			28	14	3	16
미평동	24		1	17	5	1	12
둔덕동	2			2			9
만덕동	2			2			4
쌍봉동	81		3	41	36	1	20
시전동	64		7	23	30	4	18
여천동	20		5	1	13	1	18
주삼동	3			1	2		4
삼일동	-						
묘도동	1			1			

자료 : 보건소 보건행정과, 관광과 주 1) 관광호텔 포함 Including tourist hotels

8. 공중위생관계업소(6-6)

Number of Licensed Sanitary Premises, by Business Type

(Unit : establishment) (단위 : 개소)

구분 연별 읍면동별	공중위생영업소 Public sanitary business		위생처리, 세척제, 위생용품제조업소수 sanitary cleaning, soap, detergents, etc. business			
	위생관리용영업 Sanitary service business	기타 Others	소 계 Sub-Total	위생처리업 Sanitary cleaning	세척제제조업 Soap, detergents, etc	기타위생용품 Others
2015	69	-	9	5	4	-
돌산읍	1		-			
소라면	6		-			
울촌면	1		1		1	
화양면			-			
남면			-			
화정면			-			
삼산면			-			
동문동	2		-			
한려동	2		-			
중앙동	1		-			
충무동	1		-			
광림동	2		1	1		
서강동	1		-			
대교동	3		-			
국동	3		-			
월호동	1		-			
여서동	2		-			
문수동	2		-			
미평동	2		1		1	
둔덕동			1		1	
만덕동			-			
쌍봉동	9		-			
시전동	7		3	3		
여천동	13		1	1		
주삼동	6		-			
삼일동	4		1		1	
묘도동			-			

자료 : 보건소 보건행정과, 관광과 주 1) 관광호텔 포함 Including tourist hotels

9. 예방접종(2-1) Vaccinations against Major Communicable Diseases

(Unit : person) (단위 : 명)

구분 연별 읍면동별	디프테리아, 백일해, 파상풍 Diphtheria, Tetanus, pertussis	파 상 풍, 디프테리아 Tetanus Diphtheria	폴리오 Poliomyelitis	홍역, 유행성이하 선염, 풍진 Measles, Mumps, Rubella	일본뇌염 Japanese encephalitis
2 0 1 0	10,252	2,904	8,365	3,970	11,436
2 0 1 1	12,606	3,483	10,262	5,322	12,598
2 0 1 2	8,798	3,183	6,792	3,713	9,679
2 0 1 3	4,145	1,018	3,352	1,937	4,818
2 0 1 4	2,723	1,231	2,322	1,364	2,929
2 0 1 5	2,530	872	2,092	1,052	2,158
돌 산 읍	58	10	84	65	52
소 라 면	64	6	42	48	42
울 촌 면	21	8	16	16	22
화 양 면	70	6	20	4	19
남 면	15	12	7	1	9
화 정 면	1	-	-	-	-
삼 산 면	5	8	2	13	18
동 문 동	20	1	16	13	19
한 려 동	42	19	42	19	26
중 앙 동	18	2	22	12	55
충 무 동	52	4	50	24	36
광 립 동	49	-	48	11	89
서 강 동	17	2	14	23	49
대 교 동	39	5	16	19	50
국 동	48	84	56	57	137
월 호 동	47	196	38	42	97
여 서 동	205	195	199	92	266
문 수 동	192	112	174	96	248
미 평 동	93	91	68	76	185
둔 덕 동	152	36	124	43	157
만 덕 동	68	-	42	36	99
쌍 봉 동	499	26	389	107	198
시 전 동	353	34	332	92	248
여 천 동	274	15	189	94	23
주 삼 동	111	-	97	42	8
삼 일 동	9	-	3	6	4
묘 도 동	8	-	2	1	2

자료 : 보건소 건강증진과

9. 예방접종(2-2) Vaccinations against Major Communicable Diseases

(Unit : person) (단위 : 명)

구분 연별 읍면동별	장티푸스 Typhoid fever	B형간염 Hepatitis B	결핵 B.C.G	인플루엔자 Influenza	유행성출혈열 Hemorrhagic fever	기타 Others
2010	2,703	4,007	1,272	31,470	2,061	1,888
2011	1,730	13,206	2,597	56,220	2,159	19,539
2012	1,292	5,266	1,448	54,156	1,605	15,658
2013	463	1,856	1,353	33,419	1,249	17,421
2014	247	1,308	1,495	56,443	425	10,106
2015	823	3,525	1,167	60,987	713	8,278
돌산읍	86	308	62	4,782	84	242
소라면	42	220	75	3,570	68	382
울촌면	25	42	19	2,168	42	231
화양면	31	26	3	1,977	36	154
남면	25	10	-	1,384	34	102
화정면	2	-	-	1,208	32	91
삼산면	31	6	-	721	38	108
동문동	15	101	2	1,033	7	86
한려동	10	52	10	998	7	119
중앙동	11	32	11	1,485	6	120
충무동	57	66	13	1,257	33	152
광림동	62	34	15	1,789	15	334
서강동	45	76	11	1,201	21	274
대교동	62	98	19	1,807	15	416
국동	78	62	20	2,587	22	359
월호동	59	34	6	1,452	19	274
여서동	45	386	157	6,208	34	848
문수동	58	413	128	3,808	25	768
미평동	12	321	86	3,694	27	628
둔덕동	3	145	48	1,284	19	209
만덕동		119	22	1,659	10	115
쌍봉동	25	336	172	4,658	38	957
시전동	27	278	164	3,946	47	758
여천동	9	281	99	3,784	12	289
주삼동	2	42	19	1,410	8	178
삼일동		24	5	712	4	48
묘도동	1	13	1	405	10	36

자료 : 보건소 건강증진과

10. 법정감염병 발생 및 사망(6-1)

Incidents of Infectious Diseases and Deaths

(Unit : case, person)(단위 : 건 명)

구분 연 별	1 군 감 염 병 Infectious diseases, Class I													
	합 계 Total		콜레라 Cholera		페스트 Plague		장티푸스 Typhoid fever		파라티푸스 Paratyphoid fever		세균성이질 Shigellosis		장출혈성대장균감염증 Enterohemorrhagic E. coli	
	발생 Incidents	사망 Deaths	발생 Incident	사망 Death	발생 Incident	사망 Death	발생 Incident	사망 Death	발생 Incident	사망 Death	발생 Incident	사망 Death	발생 Incident	사망 Death
2 0 1 0	1		-	-	-	-	1	-	-	-	-	-	-	-

10. 법정감염병 발생 및 사망(6-2)

Incidents of Infectious Diseases and Deaths

(Unit : case, person)(단위 : 건 명)

구분		2 군 감 염 병 Infectious diseases, Class II																					
		합 계 Total		디프테리아 Diphtheria		백일해 pertussis		파상풍 Tetanus		홍 역 Measles		유행성이하선염 Mumps		풍 진 Rubella		폴리오 Poliomyelitis		B형간염 Hepatitis B		일본뇌염 Japanese encephalitis		수두 Varicella	
연 별		발생 Incidents	사망 Deaths	발생 Incident	사망 Death	발생 Incident	사망 Death	발생 Incident	사망 Death	발생 Incident	사망 Death	발생 Incident	사망 Death	발생 Incident	사망 Death	발생 Incident	사망 Death	발생 Incident	사망 Death	발생 Incident	사망 Death	발생 Incident	사망 Death
2 0 1 0		83		-	-	-	-	-	-	1	-	1	-	1	-	-	-	-	-	-	-	80	-

10. 법정감염병 발생 및 사망(6-3)

Incidents of Infectious Diseases and Deaths

(Unit : case, person)(단위 : 건 명)

구분 연 별	3 군 감 염 병 Infectious diseases, Class III																				제4군감염병 및 지정전염병 Infectious diseases, Class IV	
	합 계 Total		말라리아 Malaria		결 핵 Tuberculosis		한센병 Leprosy		성홍열 Scarlet fever		쯔쯔가무시증 Scrub Typhus		렙토스피라증 Leptospirosis		브루셀라증 Brucellosis		신증후군출혈열 HFRS		기 타 Others			
	발생 Incidents	사망 Deaths	발생 Incident	사망 Death	발생 Incident	사망 Death	발생 Incident	사망 Death	발생 Incident	사망 Death	발생 Incident	사망 Death	발생 Incident	사망 Death	발생 Incident	사망 Death	발생 Incident	사망 Death	발생 Incident	사망 Death	발생 Incident	사망 Death
2 0 1 0	41		2	-	-	-	-	-	-	-	37	-	-	-	-	-	1	-	-	-	1	-

주 : 기타는 수막구균성수막염(meningococcal meningitis), 레지오넬라증(legionellosis), 비브리오패혈증(V.vulnificussepsis), 발진티푸스(thphus), 발진열(murinetypus), 탄저(anthrax), 공수병(rabies), 후천성면역결핍증(AIDS)을 포함

10. 법정감염병 발생 및 사망(6-4)

Incidents of Infectious Diseases and Deaths

(Unit : case, person)(단위 : 건 명)

구분 연별	1 군 감염병 Infectious diseases, Class I															
	합 계 Total		콜레라 Cholera		페스트 Plague		장티푸스 Typhoid fever		파라티푸스 Paratyphoid fever		세균성이질 Shigellosis		장출혈성대장균감염증 Enterohemorrhagic E. coli		A형 간염 Hepatitis A	
	발생 Incidents	사망 Deaths	발생 Incident	사망 Death	발생 Incident	사망 Death	발생 Incident	사망 Death	발생 Incident	사망 Death	발생 Incident	사망 Death	발생 Incident	사망 Death	발생 Incident	사망 Death
2011	13	-	-	-	-	-	-	-	-	-	-	-	-	-	13	-
2012	2	-	-	-	-	-	-	-	-	-	-	-	-	-	2	-
2013	7	-	-	-	-	-	1	-	1	-	2	-	-	-	3	-
2014	6	-	-	-	-	-	2	-	-	-	-	-	-	-	4	-
2015	36	-	-	-	-	-	5	1	1	-	-	-	6	-	24	-

10. 법정감염병 발생 및 사망(6-5)

Incidents of Infectious Diseases and Deaths

(Unit : case, person)(단위 : 건 명)

구분		2 군 감 염 병 Infectious diseases, Class II																					
		합 계 Total		디프테리아 Diphtheria		백일해 pertussis		파상풍 Tetanus		홍 역 Measles		유행성이하선염 Mumps		풍 진 Rubella		폴리오 Poliomyelitis		B형간염 Hepatitis B		일본뇌염 Japanese encephalitis		수두 Varicella	
연별		발생 Incidents	사망 Deaths	발생 Incident	사망 Death	발생 Incident	사망 Death	발생 Incident	사망 Death	발생 Incident	사망 Death	발생 Incident	사망 Death	발생 Incident	사망 Death	발생 Incident	사망 Death	발생 Incident	사망 Death	발생 Incident	사망 Death	발생 Incident	사망 Death
2 0 1 1		126	-	-	-	-	-	-	-	-	-	10	-	-	-	-	-	-	-	-	-	116	-
2 0 1 2		32	-	-	-	-	-	-	-	-	-	4	-	-	-	-	-	-	-	-	-	28	-
2 0 1 3		67	2	1						3		52						3		7	2	1	
2 0 1 4		121	-	-	-	-	-	-	-	-	-	48	-	-	-	-	-	10	-	-	-	63	-
2 0 1 5		340	-	-	-	-	-	1	-	-	-	161	-	-	-	-	-	-	-	-	-	178	-

10. 법정감염병 발생 및 사망(6-6)

Incidents of Infectious Diseases and Deaths

(Unit : case, person)(단위 : 건 명)

구분 연별		3 군 감 염 병 Infectious diseases, Class III																				제4군감염병 및 지정전염병 Infectious diseases, Class IV	
		합 계 Total		말라리아 Malaria		결 핵 Tuberculosis		한센병 Leprosy		성홍열 Scarlet fever		쯔쯔가무시증 Scrub Typhus		렙토스피라증 Leptospirosis		브루셀라증 Brucellosis		신증후군출혈열 HFRS		기 타 Others			
발생 Incident	사망 Deaths	발생 Incident	사망 Death	발생 Incident	사망 Death	발생 Incident	사망 Death	발생 Incident	사망 Death	발생 Incident	사망 Death	발생 Incident	사망 Death	발생 Incident	사망 Death	발생 Incident	사망 Death	발생 Incident	사망 Death	발생 Incident	사망 Death		
2 0 1 1	237	-	-	-	200	-	-	-	-	-	27	-	-	-	-	-	1	-	9	-	-	-	
2 0 1 2	261	11	-	-	230	10	-	1	1	-	23	-	-	-	-	-	-	-	7	-	-	-	
2 0 1 3	-	-																					
2 0 1 4	50	-	-	-	-	-	-	-	5		36	-	-	-	-	-	2	-	5	1	2	-	
2 0 1 5	297	-	-	-	178	-	-	-	13	-	89	-	1	-	-	-	4	-	11	-	1	-	

주 : 기타는 수막구균성수막염(meningococcal meningitis), 레지오넬라증(legionellosis), 비브리오패혈증(V.vulnificussepsis), 발진티푸스(thphus), 발진열(murinetypus), 탄저 anthrax), 공수병 rabies), 후천성면역결핍증(AIDS)을 포함

11. 한센병 보건소등록 Registered Leprosy Patients at Health Centers

(Unit : person) (단위 : 명)

연 별 읍면동 별	구 분	연 말 현 재 Registrants(year-end)			신환자수 New patients	사망자 Death	거 주 형 태 별 Type of residence				관 리 구 분 별 Type of control		
		Registrants (year-end)	남 Male	여 Female			재 가 Domicile		정 착 농 원 Settlement village		수용 보호시설 Leprosarium	요치료 Chemo -Therapy	한센서비스 대상자 Hansen' s service recipients
							양성 Positive		양성 Positive				
2 0 1 0		234	97	137	0	7	18	0	149	0	67	10	224
2 0 1 1		303	166	137	0		157	1	146	0	0	32	271
2 0 1 2		14	5	9	0	1	14	0	145	0	47	32	265
2 0 1 3		142	57	84	0	10	12	0	130	0	0	8	31
2 0 1 4		183	62	121	-	1	12	-	126	-	45	-	183
2 0 1 5		171	57	114	-	3	11	-	117	-	43	-	171
돌 산 읍		1		1			1						1
소 라 면													
울 촌 면		160	53	107		3			117		43		160
화 양 면		1	1				1						1
남 면													
화 정 면													
삼 산 면													
동 문 동		2		2			2						2
한 려 동		1	1				1						1
중 양 동													
충 무 동													
광 림 동		1		1			1						1
서 강 동		1		1									1
대 교 동							1						
국 동													
월 호 동		1		1			1						1
여 서 동													
문 수 동													
미 평 동		1	1				1						1
둔 덕 동													
만 덕 동													
쌍 봉 동													
시 전 동													
여 천 동		2	1	1			2						2
주 삼 동													
삼 일 동													
묘 도 동													

자료 : 보건소 건강증진과

12. 결핵환자 현황(3-1) Registered Tuberculosis Patients

(Unit : person, case) (단위 : 명, 건수)

구분 연별 읍면동별	당해연도 등록된 결핵환자수 NO. of pulmonary tuberculosis patients registered(declared) the current year							
	계 Total	신환자 New registration	재발자 Relapse	초치료 실패자 Treatment after default	중단후 재등록 Treatment after failure	전입 Transfer red-in	만성 배균자 Chronic	기타 Others
2 0 1 0	42	28	4	-	2	8	-	-
2 0 1 1	200	164	14	3	5	7	1	6
2 0 1 2	230	174	18	-	4	18	-	-
2 0 1 3	150	117	15	-	3	15	-	-
2 0 1 4	238	210	21	-	7	-	-	-
2 0 1 5	178	146	23		5			4
돌 산 읍	5	4	1					
소 라 면	8	6			2			
울 춘 면	10	3	1		2			4
화 양 면	6	5	1					
남 면	5	5						
화 정 면	6	6						
삼 산 면	1	1						
동 문 동	6	6						
한 려 동	4	4						
중 양 동	6	5	1					
충 무 동	3	3						
광 립 동	7	6			1			
서 강 동	6	5	1					
대 교 동	11	9	2					
국 동	5	4	1					
월 호 동	5	5						
여 서 동	10	4	6					
문 수 동	6	6						
미 평 동	9	7	2					
둔 덕 동	6	6						
만 덕 동	6	6						
쌍 봉 동	10	9	1					
시 전 동	10	8	2					
여 천 동	8	6	2					
주 삼 동	3	3						
삼 일 동	2	2						
묘 도 동	4	4						
타 지 역	10	8	2					

자료 : 보건소 건강증진과

12. 결핵환자 현황(3-2) Registered Tuberculosis Patients

(Unit : person, case) (단위 : 명, 건수)

구분 연별 읍면동별	당해연도 결핵예방 접종실적 Actual results BCG vaccinations prevention of tuberculosis the current year						
	합계 Total	보건소 Health center			병, 의원 Hospital & Clinics		
		미취학아동 Preschool child	취학아동 school-children		미취학아동 Preschool child	취학아동 school-children	
2 0 1 0	3,534	1,274	1,274		2,260	2,260	
2 0 1 1	2,678	1,558	1,558	-	1,120	1,120	-
2 0 1 2	-	1,448	1,448	-	1,193	1,193	-
2 0 1 3	-	-	-	-	1,193	-	-
2 0 1 4	-	-	-	-	-	-	-
2 0 1 5							
돌 산 읍							
소 라 면							
울 촌 면							
화 양 면							
남 면							
화 정 면							
삼 산 면							
동 문 동							
한 려 동							
중 양 동							
충 무 동							
광 립 동							
서 강 동							
대 교 동							
국 동							
월 호 동							
여 서 동							
문 수 동							
미 평 동							
둔 덕 동							
만 덕 동							
쌍 봉 동							
시 전 동							
여 천 동							
주 삼 동							
삼 일 동							
묘 도 동							
타 지역							

자료 : 보건소 건강증진과

12. 결핵환자 현황(3-3) Registered Tuberculosis Patients

(Unit : person case) (단위 : 명 건수)

연별 읍면동별	당해연도 보건소 결핵검진 실적 Examination for tuberculosis at health centers the current year						
	검사건수 Cases of the exam			발견 환자수 No. of patients discovered			요관찰 Surveillance
	X-선 검사 X-ray inspection	객담검사 Exam of the Sputum		도말양성 smear positive	도말음성 smear negative		
2 0 1 0	24,343	23,688	655	29	13	16	79
2 0 1 1	23,817	23,100	717	48	19	29	85
2 0 1 2	25,880	25,145	735	28	9	19	112
2 0 1 3	19,482	19,143	339	16	4	12	54
2 0 1 4	13,993	13,221	772	19	9	10	42
2 0 1 5	14,686	14,282	404	10	4	6	54
돌 산 읍	279	245	34	1		1	4
소 라 면	1,239	1,230	9	1	1		1
울 촌 면	212	201	11	1			6
화 양 면	627	612	15	2	1	2	
남 면	38	24	14				1
화 정 면	47	29	18				2
삼 산 면	33	25	8				3
동 문 동	85	78	7	1	1		2
한 려 동	75	61	14				
중 앙 동	92	77	15			1	3
충 무 동	83	63	20				
광 립 동	138	100	38	1			3
서 강 동	56	48	8				1
대 교 동	123	98	25	1			1
국 동	196	178	18	1	1		2
월 호 동	157	145	12			1	3
여 서 동	327	313	14				
문 수 동	460	452	8				2
미 평 동	363	343	20				1
둔 덕 동	520	482	38				3
만 덕 동	196	191	5	1		1	
쌍 봉 동	3,218	3,207	11				6
시 전 동	1,963	1,952	11				4
여 천 동	2,850	2,840	10				3
주 삼 동	437	425	12				2
삼 일 동	123	120	3				
묘 도 동	36	35	1				1
타 지 역	713	708	5				

자료 : 보건소 건강증진과

13. 보건소 구강보건사업 실적(2-1) **Oral Health Activities at Health Centers** (Unit : case, person) (단위: 건수, 명)

구분 연 별	구강보건교육 Oral health education		치면세마 Oral prophylaxis		불소용액양치사업 Fluoride mouth rinsing		치아 홈메우기 Pit and fissure sealing		노인의치 보철사업 Denture for older	
	횟수 Case	인원 Person	건수 Case	인원 Person	횟수 Case	인원 Person	치아수 Case	인원 Person	건수 Case	인원 Person
2 0 1 0	424	16,613	1,134	1,134	244	1,575	304	255	415	237

자료 : 보건사업소 건강증진과

주 : 치아 홈메우기 사업종료(2009)

13. 보건소 구강보건사업 실적(2-2) **Oral Health Activities at Health Centers** (Unit : case, person) (단위: 건수, 명)

구분 연 별	구강보건교육 Oral health education		치면세마 Oral prophylaxis		불소용액양치사업 Fluoride mouth rinsing		불소용액 도포 Fluoride topical application		노인의치 보철사업 Denture for older	
	횟수 Case	인원 Person	건수 Case	인원 Person	횟수 Case	인원 Person	건수 Case	인원 Person	건수 Case	인원 Person
2 0 1 1	328	10,755	1,333	1,333	160	9,970	15,924	15,924	186	133
2 0 1 2	257	56,463	808	808	162	3,935	56,463	56,463	261	156
2 0 1 3	145	45,266	3,314	3,314	52	7,060	67,404	67,404	218	133
2 0 1 4	103	10,664	542	542	66	3,569	8,741	8,741	188	115
2 0 1 5	105	10,035	568	568	64	3,958	9,820	9,820	82	50

자료 : 보건사업과 건강증진과

14. 모자보건사업 실적(2-1) Maternal and Child Health Care Activities (Unit : person) (단위 : 명)

구분 연 별	모 자 보 건 관 리 Maternal and child health care program		건 강 진 단 사 업 Health examination activities	
	임산부 등록관리 Registered pregnant women	영유아 등록관리 Registered infants / children	임 산 부 Pregnant women	영 유 아 Infants / children
2 0 1 0	3,687	11,384	1,680	4,452

자료 : 보건소 건강증진과

14. 모자보건사업 실적(2-2) Maternal and Child Health Care Activities (Unit : person) (단위 : 명)

구분 연 별 분기별	모 자 보 건 관 리 Maternal and child health care program	
	임산부 등록관리 Registered pregnant women	영유아 등록관리 Registered infants / children
2 0 1 1	3,169	2,089
2 0 1 2	3,034	2,708
2 0 1 3	3,025	2,878
2 0 1 4	3,873	2,885
2 0 1 5	3,310	2,852
1 / 4	864	1,189
2 / 4	818	658
3 / 4	841	618
4 / 4	787	387

자료 : 보건소 건강증진과

15. 건강보험 적용 인구 Beneficiaries of Health Insurance (Unit : person, number) (단위 : 개소, 명)

구분 연 별		합계 Total	근로자 Worker			공무원, 사립 학교 교직원 Government employees and private school teache				지역 Self-employed		
			사업장 Workplace	적용인구 Covered persons			사업장 Workplace	적용인구 Covered persons			세대주 Householder	가입자 Insured
				계 Sub-total	가입자 Insured	피부양자 Dependents		계 Sub-total	가입자 Insured	피부양자 Dependents		
2 0 1 0	279,079	4,637	156,872	56,143	100,729	45	24,326	7,916	16,410	46,961	97,881	
2 0 1 1	280,026	4,871	163,375	60,915	102,460	44	23,666	7,840	15,826	45,941	92,985	
2 0 1 2	280,648	5,190	167,056	63,649	103,407	45	23,369	7,834	15,535	45,577	90,223	
2 0 1 3	280,756	5,420	168,150	64,717	103,433	5,468	23,163	7,849	15,314	45,800	89,443	
2 0 1 4	280,481	5,705	169,964	66,487	103,477	42	22,203	7,579	14,624	46,110	88,314	
2 0 1 5	279,362	6,373	172,751	69,095	103,656	42	22,001	7,609	14,392	45,026	84,610	

자료 : 국민건강보험공단 여수지사

주 : 1) 주민등록 주소지 기준이며, 사업장은 사업장 소재지 기준임

2) 지역의 가입자는 적용대상자임 3) 건강보험적용인구는 근로자 계, 공교 계, 지역가입자의 합계임

16. 건강보험 급여(2-1) Benefits in Medical Insurance (Unit : case, 1,000won) (단위 : 건, 천원)

연별 급여종류별	합 계 Total		직 장 (근로자) Medical insurance for employees	
	건 수 Case	금 액 Amount	건 수 Case	금 액 Amount
2010	8,242,788	221,857,129	4,668,627	119,285,696
2011	8,000,798	228,270,690	4,593,226	124,200,574
2012	8,643,766	235,640,233	5,101,214	132,278,156
2013	8,702,047	255,604,286	5,175,022	143,629,351
2014	8,721,988	273,006,626	5,231,770	153,951,031
2015	8,824,745	291,491,751	5,392,497	168,812,622
입 원	125,575	125,847,227	70,304	69,704,176
외 래	5,539,702	104,481,660	3,375,661	62,595,119
약 국	3,159,468	61,162,864	1,946,532	36,513,327

자료 : 국민건강보험공단 여수지사

16. 건강보험 급여(2-2) Benefits in Medical Insurance (Unit : case, 1,000won) (단위 : 건, 천원)

연별 급여종류별	공무원 · 교직원 Government employees and private school teachers		지 역 Self-employed	
	건 수 Case	금 액 Amount	건 수 Case	금 액 Amount
2010	767,493	21,130,867	2,806,668	81,440,566
2011	728,305	21,780,201	2,679,267	82,289,915
2012	758,907	21,297,638	2,783,645	82,064,440
2013	766,746	22,903,572	2,760,279	89,071,363
2014	743,669	23,720,131	2,746,549	95,335,464
2015	737,734	24,675,229	2,694,514	98,003,902
입 원	9,983	10,665,907	45,288	45,477,145
외 래	469,245	8,832,948	1,694,796	33,053,594
약 국	258,506	5,176,374	954,430	19,473,163

자료 : 국민건강보험공단 여수지사

17. 건강보험 대상자 진료실적

Medical Treatment Activities of The Medically Insured

(Unit : case, day, 1,000won)(단위 : 건, 일, 천원)

연 별 급여종류별	지급건수 Cases of medical treatment	일 수 Days		진료비 Amount of medical fees		
		내원 Visit for medical treatment	진료 medical treatment	계 Total	공단부담 Covered by Insurance Corporation	본인부담 Covered by the patient
2 0 1 1	8,000,798	6,141,457	37,889,360	302,257,412	228,270,690	73,986,723
2 0 1 2	8,643,766	6,393,374	40,152,431	312,852,058	235,640,233	77,211,825
2 0 1 3	8,702,047	9,716,530	42,080,851	338,632,166	255,604,286	83,027,880
2 0 1 4	8,721,988	6,634,058	43,588,052	360,923,007	273,006,626	87,916,381
2 0 1 5	7,958,585	9,956,471	45,887,141	392,156,289	295,708,309	96,447,980
입 원	112,221	1,262,012	1,864,165	159,779,406	128,534,703	31,244,703
외 래	4,974,007	5,543,125	7,249,762	147,834,949	105,898,369	41,936,580
약 국	2,872,357	3,151,334	36,773,214	84,541,934	61,275,237	23,266,697

자료 : 국민건강보험공단여수지사

주 1) 약국의 처방조제 내원일수는 합계에 제외함

18. 국민연금 가입자 Number of National Pension Insurants

(Unit : number, person) (단위 : 개소, 명)

구 분 연 별	총가입자수 Total insurants	사업장 가입자 Insurants in workplaces		임의 가입자 Voluntarily insured persons	지역 가입자 Insured persons in the local area	임의계속 가입자 Voluntarily and continuously insured persons
		사업장 Workplaces	가입자 Insurants			
2 0 1 0	89,173	5,069	41,739	404	46,690	340
2 0 1 1	93,493	5,578	46,513	796	45,742	442
2 0 1 2	94,696	5,765	48,330	1,007	44,740	619
2 0 1 3	93,871	6,254	46,209	869	46,067	726
2 0 1 4	96,373	6,588	48,400	942	46,024	1,007
2 0 1 5	99,216	7,314	52,167	1,122	44,626	1,301

자료 : 국민연금공단여수지사

19. 국민연금 급여 지급현황(2-1)

Paying Benefit National Pension Insurant

(Unit : person, million won) (단위 : 명, 백만원)

구분 연 별	계 Total		연 금 Pension									
	수급자수 No. of Recipients	금액 Amount	노령연금 Old-age Pension									
			특례 Special		완전		감액 Reduction		조기 Early		분할	
			수급자수	금액	수급자수	금액	수급자수	금액	수급자수	금액	수급자수	금액
2 0 1 0	21,833	56,716	12,834	25,341	278	1,998	2,362	9,137	1,555	8,936	29	41
2 0 1 1	23,204	65,014	12,675	25,867	436	3,414	3,315	12,879	1,763	10,717	36	50
2 0 1 2	24,938	74,530	12,466	26,313	599	4,873	4,364	17,228	2,150	12,572	47	70
2 0 1 3	25,766	83,455	12,240	26,478	613	5,959	4,552	19,978	2,557	16,220	50	79
2 0 1 4	25,483	85,049	11,994	26,432	573	5,735	5,116	22,302	2,743	17,795	54	86
2 0 1 5	27,027	92,552	11,773	26,281	745	7,025	6,158	25,629	2,995	19,853	63	109

자료 : 국민연금공단여수지사

19. 국민연금 급여 지급현황(2-2)

Paying Benefit National Pension Insurant

(Unit : person, million won) (단위 : 명, 백만원)

구분 연 별	연 금 Pension				일 시 금 A lump sum allowance					
	장애연금 Disability Pension		유족연금 survivor Pension		장애 Disability		반환 Restoration		사망 Death	
	수급자수	금액	수급자수	금액	수급자수	금액	수급자수	금액	수급자수	금액
2 0 1 0	518	1,924	3,328	6,917	17	192	817	2,107	95	123
2 0 1 1	503	1,926	3,557	7,603	16	234	793	2,206	110	118
2 0 1 2	508	2,043	3,836	8,542	14	163	842	2,512	112	209
2 0 1 3	510	2,111	4,165	9,461	8	96	931	2,873	140	195
2 0 1 4	516	2,169	4,487	10,527	11	181	779	3,115	137	188
2 0 1 5	513	2,211	4,780	11,443	11	147	941	3,542	166	270

자료 : 국민연금공단여수지사

20. 국가보훈대상자(3-1) Number of Patriots and Veterans

(Unit : person) (단위 : 명)

구분 연별	합계 Grand total	국 가 유 공 자 Patriots and veterans							
		계 Total	애국지사 Independence fighters	전·공상 군경 Veterans & policemen died or disabled on duty	무공보국 수훈자 Recipients of the order of military merit or national security merit	제일학도 의용군 Student volunteer in japan who participated in the korean war	4. 19 ¹⁾ 부상자, 공로자 Deceased · wounded activists of the April 19th revolution	공상 공무원 Public officials disabled on duty	특별공로자및 특별공로상이 People who made outstanding contribution to the nation & Disabled people who made outstanding contribution to the nation
2 0 1 0	3,795	799	-	626	146	-	-	27	-
2 0 1 1	3,734	786	-	616	144	-	-	26	-
2 0 1 2	3,738	897		736	136			25	
2 0 1 3	3,749	881		731	126			24	
2 0 1 4	3,693	877	-	732	120	-	-	25	-
2 0 1 5	3,663	868		732	114	-	-	22	-

자료 : 전남동부보훈지청

20. 국가보훈대상자(3-2) Number of Patriots and Veterans

(Unit : person) (단위 : 명)

구 분 연 별		유족 Bereaves families									
		계 Total	순국· 애국지사 Bereaved families of patriots or Independence fighters	전몰, 전상, 순직, 공상군경 Bereaved families of Veterans & policemen died of disabled on duty/in action			무공· 보국수훈자 Recipients of the order of military merit or national security merit	제일학도 의용군인 Student volunteer in japan who participated in the korean war	4. 19 부상자, 공로자 Deceased · wounded activists of the April 19th revolution	순직 공무원 Public officials died on duty	특별공로 순직자 Deceased special contributors to national and social development
				미망인 Widows	자녀 Minor children	부모 Parents					
2 0 1 0	838	9	351	197	86	134	-	-	61	-	
2 0 1 1	858	10	355	195	92	143	-	-	63	-	
2 0 1 2	904	11	367	220	97	157			63		
2 0 1 3	972	11	405	248	73	171			64		
2 0 1 4	985	13	418	235	70	184	-	-	65	-	
2 0 1 5	1,070	13	434	287	69	199	1		67		

자료 : 전남동부보훈지청

20. 국가보훈대상자(3-3) Number of Patriots and Veterans

(Unit : person) (단위 : 명)

구분 연별	기타대상자 Others						
	6.18자유 상이자 A veteran who had been living in Japan and who volunteered and participated in the Korean war between June 25, 1950 and July 27, 1957	지원대상자 Beneficiaries	5.18민주유공자 Persons of distinguished services in the Gwangju democratization movement	특수임무수행자 Attendant special mission	참전유공자 Veterans	장기복무 제대군인 Long-term Military service personnel	고엽제 후유증 Defoliant fallout
2 0 1 0	3	15	28	6	1,643	93	370
2 0 1 1	2	17	28	5	1,572	80	386
2 0 1 2	2	18	29	6	1,462	89	331
2 0 1 3	2	20	29	7	1,370	121	347
2 0 1 4	2	20	29	7	1,278	137	358
2 0 1 5	2	13	29	7	1,195	113	366

자료 : 전남동부보훈지청

21. 국가보훈대상자 취업 Employment of Patriots & Veterans, and Bereaved Families (Unit : person) (단위 : 명)

구분 연별	합 계 Grand total			국가유공자 Patriots and Veterans			유 족 Bereaved families			기타대상자 Others		
	계 Total	남 Male	여 Female	계 Total	남 Male	여 Female	계 Total	남 Male	여 Female	계 Total	남 Male	여 Female
2 0 1 0	783	625	158	39	39		609	479	130	135	107	28
2 0 1 1	814	660	154	45	45	-	619	496	123	150	119	31
2 0 1 2	814	659	155	43	43	-	620	494	126	151	122	29
2 0 1 3	831	665	166	44	44		644	507	137	143	114	29
2 0 1 4	864	685	179	51	51	-	666	517	149	147	117	30
2 0 1 5	889	711	178	57	57	-	681	535	146	151	119	32

자료 : 전남동부보훈지청

22. 국가보훈대상자 자녀취학(2-1)

Educational Benefits for Patriots & Veterans, and Their Families

(Unit : person) (단위 : 명)

구분 연별	합 계 Grand total				국 가 유 공 자 Patriots and Veterans			
	계 Total	중학교 Middle school	고 교 High school	대 학 College and Uni.	계 Total	중학교 Middle school	고 교 High school	대 학 College and Uni.
2 0 1 0	128	30	41	57	6			6
2 0 1 1	131	44	34	53	9	-	-	9
2 0 1 2	110	39	34	37	6	-	-	6
2 0 1 3	207	82	65	60	16			16
2 0 1 4	103	36	26	41	6			6
2 0 1 5	98	27	39	32	2	-	-	2

자료 : 전남동부보훈지청

22. 국가보훈대상자 자녀취학(2-2)

Educational Benefits for Patriots & Veterans, and Their Families

(Unit : person) (단위 : 명)

구분 연별	배 우 자 Spouse				자 녀 Children			
	계 Total	중학교 Middle school	고 교 High school	대 학 College and Uni.	계 Total	중학교 Middle school	고 교 High school	대 학 College and Uni.
2 0 1 0					122	30	41	51
2 0 1 1	-	-	-	-	122	44	34	44
2 0 1 2	-	-	-	-	104	39	34	31
2 0 1 3	-	-	-	-	191	82	65	44
2 0 1 4					97	36	26	35
2 0 1 5	-	-	-	-	96	27	39	30

자료 : 전남동부보훈지청

23. 사회복지시설(2-1) Social Welfare Facilities

(Unit : number, person) (단위 : 개소, 명)

연별 읍면동별	구분 계 Total		아동복지시설 Children		노인복지시설 ¹⁾ Aged		장애인복지시설 Disabled	
	시설수 Facilities	수용인원 Inmates	시설수 Facilities	수용인원 Inmates	시설수 Facilities	수용인원 Inmates	시설수 Facilities	수용인원 Inmates
2010	54	1,277	2	128	30	650	18	413
2011	42	956	2	125	27	497	8	244
2012	40	899	4	130	28	498	5	179
2013	43	937	4	122	30	518	5	184
2014	47	990	4	113	32	545	5	185
2015	51	1,114	4	105	32	664	9	201
돌산읍	8	222			8	222		
소라면	12	335			9	204	3	131
울촌면	5	117			5	117		
화양면	4	140			2	25	1	35
남면	-	-			-	-		
화정면	-	-			-	-		
삼산면	-	-			-	-		
동문동	-	-			-	-		
한려동	1	4	1	4	-	-		
중앙동	-	-			-	-		
충무동	2	76	1	56	1	20		
광림동	-	-			-	-		
서강동	-	-			-	-		
대교동	-	-			-	-		
국동	2	46	1	41	1	5		
월호동	-	-			-	-		
여서동	1	19			-	-	1	19
문수동	4	36			3	32	1	4
미평동	-	-			-	-		
둔덕동	-	-			-	-		
만덕동	2	12	1	4	1	8		
쌍봉동	3	12			-	-	3	12
시전동	-	-			-	-		
여천동	2	31			2	31		
주삼동	-	-			-	-		
삼일동	-	-			-	-		
묘도동	-	-			-	-		

자료 : 사회복지과, 여성가족과, 노인장애인과

주 1) 노인주거, 의료복지시설만 포함, 노인여가복지시설 및 재가노인복지시설은 미포함

2) 여성복지시설은 비공개 시설로 소재지는 공개하지 않음

23. 사회복지시설(2-2) Social Welfare Facilities

(Unit : number, person) (단위 : 개소, 명)

구분 연 별 읍 면 동 별	여성복지시설 Women		정신질환자요양시설 Psychiatric patients		부랑인시설 Homeless		기 타 Others	
	시설수 Facilities	수용인원 Inmates	시설수 Facilities	수용인원 Inmates	시설수 Facilities	수용인원 Inmates	시설수 Facilities	수용인원 Inmates
2 0 1 0	3	39	-	-	1	47	-	-
2 0 1 1	4	43	-	-	1	47	-	-
2 0 1 2	2	28	-	-	1	64	-	-
2 0 1 3	3	33	-	-	1	80	-	-
2 0 1 4	5	66	-	-	1	80	-	-
2 0 1 5	5	64	-	-	1	80	-	-
돌 산 읍								
소 라 면								
울 촌 면								
화 양 면					1	80		
남 면								
화 정 면								
삼 산 면								
동 문 동								
한 려 동								
중 양 동								
충 무 동								
광 립 동								
서 강 동								
대 교 동								
국 동								
월 호 동								
여 서 동								
문 수 동								
미 평 동								
둔 덕 동								
만 덕 동								
쌍 봉 동								
시 전 동								
여 천 동								
주 삼 동								
삼 일 동								
묘 도 동								

자료 : 사회복지과, 여성가족과, 노인장애인과

주 1) 노인주거, 의료복지시설만 포함, 노인여가복지시설 및 재가노인복지시설은 미포함

2) 여성복지시설은 비공개 시설로 소재지는 공개하지 않음

24. 노인여가복지시설 Senior Leisure Service Facilities

(Unit : number, person) (단위 : 개소, 명)

구분 연별 읍면동별	합계 Total	노인복지회관 Seniour service center		경로당 Community senior center			노인교실 Senior school	노인휴양소 Senior recreation facilities
	시설수 Facilities	시설수 Facilities	이용인원 Persons	계 Total	신고 Registered	미신고 Not registered	시설수 Facilities	시설수 Facilities
2010	485	2	600	483	483			
2011	495	3	800	492	492	-	-	-
2012	500	3	800	497	497	-	-	-
2013	500	3	800	497	504	-	-	-
2014	522	3	800	519	519	-	-	-
2015	524	3	800	519	519	-	2	-
돌산읍	57			57	57			
소라면	48			48	48			
울촌면	43			43	43			
화양면	45			45	45			
남면	31			31	31			
화정면	27			26	26		1	
삼산면	11			11	11			
동문동	8			8	8			
한려동	5	1	200	4	4			
중앙동	6			6	6			
충무동	9			9	9			
광림동	12			12	12			
서강동	4			4	4			
대교동	7			7	7			
국동	19	1	300	18	18			
월호동	11			11	11			
여서동	15			15	15			
문수동	15			15	15			
미평동	11			11	11			
둔덕동	7			7	7			
만덕동	14			14	14			
쌍봉동	28	1	300	27	27			
시전동	27			27	27			
여천동	26			26	26			
주삼동	14			13	13		1	
삼일동	18			18	18			
묘도동	6			6	6			

자료 : 노인장애인과

25 노인주거, 의료복지시설(2-1)

Senior Home & Medical Service Facilities

(Unit : number, person)(단위 : 개소, 명)

구분 연별 읍면동별	노인 주거시설 Senior Medical Service Facilities															
	합 계 Total				양 로 시 설 Provision for old age				노인공동생활가정 Cohabitation				노인복지주택 Welfare House			
	시설수 No. of facilities	입소인원 Persons		종사 자수 Workers	시설수 No. of facilities	입소인원 Persons		종사 자수 Workers	시설수 No. of facilities	입소인원 Persons		종사 자수 Workers	시설수 No. of facilities	입소인원 Persons		종사 자수 Workers
		정원 Regular	현원 Present			정원 Regular	현원 Present			정원 Regular	현원 Present			정원 Regular	현원 Present	
2010	5	39	31	13	4	30	24	9	1	9	7	4	0	0	0	0
2011	6	66	51	18	6	66	51	18	0	0	0	0	0	0	0	0
2012	5	57	46	14	5	57	46	14	0	0	0	0	0	0	0	0
2013	5	57	37	14	4	48	37	12	1	9	0	2	0	0	0	0
2014	5	57	37	14	4	48	37	12	1	9	-	2	-	-	-	-
2015	5	58	33	14	4	49	33	12	1	9	-	2				
돌산읍	1	6	4	2	1	6	4	2								
소라면	1	9	-	2					1	9	-	2				
울촌면	-	-	-	-												
화양면	1	27	16	6	1	27	16	6								
남면	-	-	-	-												
화정면	-	-	-	-												
삼산면	-	-	-	-												
동문동	-	-	-	-												
한려동	-	-	-	-												
중앙동	-	-	-	-												
충무동	-	-	-	-												
광림동	-	-	-	-												
서강동	-	-	-	-												
대교동	-	-	-	-												
국동	1	7	5	2	1	7	5	2								
월호동	-	-	-	-												
여서동	-	-	-	-												
문수동	-	-	-	-												
미평동	-	-	-	-												
둔덕동	-	-	-	-												
만덕동	1	9	8	2	1	9	8	2								
쌍봉동	-	-	-	-												
시전동	-	-	-	-												
여천동	-	-	-	-												
주삼동	-	-	-	-												
삼일동	-	-	-	-												
묘도동																

자료 : 노인장애인과

25 노인주거, 의료복지시설(2-2)

Senior Home & Medical Service Facilities

(Unit : number, person)(단위 : 개소, 명)

구분 연별 읍면동별	노인 의료 복지시설 Senior Medical Service Facilities															
	합 계 Total				노인요양시설 Nursing				노인요양공동생활가정 Nursing cohobitation				노인전문병원 Hospital for the aged			
	시설수 No. of facilities	입소인원 Persons		종사 자수 Workers	시설수 No. of facilities	입소인원 Persons		종사 자수 Workers	시설수 No. of facilities	입소인원 Persons		종사 자수 Workers	시설수 No. of facilities	입소인원 Persons		종사 자수 Workers
		정원 Regular	현원 Present			정원 Regular	현원 Present			정원 Regular	현원 Present			정원 Regular	현원 Present	
2010	25	622	510	318	16	542	442	271	9	80	68	47	0	0	0	0
2011	24	539	504	308	13	442	413	240	11	97	91	68	0	0	0	0
2012	23	519	452	273	12	422	361	218	11	97	91	55	0	0	0	0
2013	25	616	481	322	14	521	393	264	11	95	88	58	0	0	0	0
2014	27	661	508	333	16	564	422	279	11	97	86	54	-	-	-	-
2015	27	740	631	405	17	650	546	350	10	90	85	55				
돌산읍	7	261	218	146	5	243	200	134	2	18	18	12				
소라면	8	258	204	129	6	240	186	118	2	18	18	11				
울촌면	5	120	117	71	3	102	99	59	2	18	18	12				
화양면	1	9	9	5					1	9	9	5				
남면	-	-	-	-												
화정면	-	-	-	-												
삼산면	-	-	-	-												
동문동	-	-	-	-												
한려동	-	-	-	-												
중앙동	-	-	-	-												
충무동	1	20	20	11	1	20	20	11								
광림동	-	-	-	-												
서강동	-	-	-	-												
대교동	-	-	-	-												
국동	-	-	-	-												
월호동	-	-	-	-												
여서동	-	-	-	-												
문수동	3	37	32	22	1	19	19	12	2	18	13	10				
미평동	-	-	-	-												
둔덕동	-	-	-	-												
만덕동	-	-	-	-												
쌍봉동	-	-	-	-												
시전동	-	-	-	-												
여천동	2	35	31	21	1	26	22	16	1	9	9	5				
주삼동	-	-	-	-												
삼일동	-	-	-	-												
묘도동	-	-	-	-												

자료 : 노인장애인과

26. 국민기초생활보장 수급자(2-1)

Basic Livelihood Security Recipients

(Unit : household, number, person) (단위 : 가구수, 개, 명)

연별 읍면동별	구분	총수급자 Total recipients		일반수급자 General recipients	
		가구 Households	인원 Persons	가구 Households	인원 Persons
2 0 1 0		7,485	12,956	7,418	12,365
2 0 1 1		7,237	11,719	7,198	11,647
2 0 1 2		7,193	11,543	7,148	11,451
2 0 1 3		6,361	9,777	6,361	9,777
2 0 1 4		6,726	10,371	6,320	9,532
2 0 1 5		7,649	11,651	7,404	11,257
돌 산 읍		392	572	390	568
소 라 면		519	886	502	864
울 춘 면		274	413	260	396
화 양 면		247	381	229	354
남 면		197	253	195	251
화 정 면		99	133	97	130
삼 산 면		92	120	88	115
동 문 동		246	340	239	329
한 려 동		199	283	194	272
중 양 동		197	270	192	261
충 무 동		284	403	283	401
광 립 동		297	434	291	427
서 강 동		153	218	148	211
대 교 동		236	336	228	324
국 동		323	531	304	503
월 호 동		119	184	109	172
여 서 동		247	375	242	367
문 수 동		1,181	1,685	1,153	1,640
미 평 동		549	828	543	820
둔 덕 동		77	133	74	129
만 덕 동		167	260	162	246
쌍 봉 동		312	518	308	513
시 전 동		280	481	269	462
여 천 동		786	1,357	738	1,262
주 삼 동		77	128	75	123
삼 일 동		63	81	55	69
묘 도 동		36	48	36	48

자료 : 사회복지과

26. 국민기초생활보장 수급자(2-2)

Basic Livelihood Security Recipients

(Unit : household, number, person) (단위 : 가구수, 개, 명)

연 별 읍면동별	구분	특례수급자 Special recipients					시설수급자 Institutionalized recipients		
		소계 Sub-total		개인단위보장 특례 Guaranteed personal unit		타법령에 의한 특례 By other laws			
		가구 Households	인원 Persons	가구 Households	인원 Persons	가구 Households	인원 Persons	가구 Households	인원 Persons
2 0 1 0		41	73	41	73	0	0	26	518
2 0 1 1		39	72	38	71	1	1	31	528
2 0 1 2		45	92	45	92	0	0	32	509
2 0 1 3		-	-	-	0	0	0	1	62
2 0 1 4		405	705			405	785	1	54
2 0 1 5		245	394	242	391	3	3	-	718
돌 산 읍		2	4	2	4				
소 라 면		17	22	15	20	2	2		
울 촌 면		14	17	14	17				
화 양 면		18	27	18	27				
남 면		2	2	2	2				
화 정 면		2	3	2	3				
삼 산 면		4	5	4	5				
동 문 동		7	11	7	11				
한 려 동		5	11	5	11				
중 앙 동		5	9	5	9				
충 무 동		1	2	1	2				
광 림 동		6	7	6	7				
서 강 동		5	7	5	7				
대 교 동		8	12	8	12				
국 동		19	28	19	28				
월 호 동		10	12	10	12				
여 서 동		5	8	5	8				
문 수 동		28	45	28	45				
미 평 동		6	8	6	8				
둔 덕 동		3	4	3	4				
만 덕 동		5	14	5	14				
쌍 봉 동		4	5	3	4	1	1		
시 전 동		11	19	11	19				
여 천 동		48	95	48	95				
주 삼 동		2	5	2	5				
삼 일 동		8	12	8	12				
묘 도 동		-	-						

자료 : 사회복지과

27. 기초노령연금 수급자 수 Number of Basic Senior Pension Recipients (Unit : person, %) (단위 : 명, %)

구분 연별 읍면동별	전제 노인 대비 기초노령연금 수급자 Total recipients of Basic Senior Pension as % of Total Population 65+ (Persons)								
	전체 노인 Population 65 years old & over			수 급 자 수 Total recipients			수 급 륜 (%) Take-up rate		
	합계 Total	남 Male	여자 Female	합계 Total	남 Male	여자 Female	합계 Total	남 Male	여자 Female
2 0 1 2	39,671	15,929	23,742	32,074	11,328	20,746	80.8	71.1	87.4
2 0 1 3	41,369	16,775	24,594	32,885	11,870	21,015	79.5	70.8	85.4
2 0 1 4	43,225	17,752	25,473	34,544	12,758	21,786	79.9	71.9	85.5
2 0 1 5	44,997	18,775	26,222	35,509	13,251	22,258	78.9	70.6	84.9
돌 산 읍	3,813	1,578	2,235	3,253	1,224	2,029	85.3	77.6	90.8
소 라 면	2,810	1,113	1,697	2,392	859	1,533	85.1	77.2	90.3
울 춘 면	2,233	901	1,332	1,758	633	1,125	78.7	70.3	84.5
화 양 면	2,411	956	1,455	2,113	780	1,333	87.6	81.6	91.6
남 면	1,328	522	806	1,232	461	771	92.8	88.3	95.7
화 정 면	1,086	409	677	1,016	367	649	93.6	89.7	95.9
삼 산 면	635	281	354	553	229	324	87.1	81.5	91.5
동 문 동	1,309	578	731	1,043	424	619	79.7	73.4	84.7
한 려 동	970	423	547	782	316	466	80.6	74.7	85.2
중 앙 동	1,329	594	735	943	380	563	71.0	64.0	76.6
충 무 동	1,325	589	736	1,054	443	611	79.5	75.2	83.0
광 립 동	1,679	749	930	1,403	586	817	83.6	78.2	87.8
서 강 동	1,061	477	584	843	358	485	79.5	75.1	83.0
대 교 동	1,681	746	935	1,325	540	785	78.8	72.4	84.0
국 동	2,124	958	1,166	1,620	662	958	76.3	69.1	82.2
월 호 동	1,301	577	724	943	376	567	72.5	65.2	78.3
여 서 동	2,394	999	1,395	1,732	619	1,113	72.3	62.0	79.8
문 수 동	2,592	1,028	1,564	1,963	665	1,298	75.7	64.7	83.0
미 평 동	1,525	593	932	1,204	416	788	79.0	70.2	84.5
둔 덕 동	984	440	544	733	283	450	74.5	64.3	82.7
만 덕 동	1,600	674	926	1,167	439	728	72.9	65.1	78.6
쌍 봉 동	2,663	1,113	1,550	1,819	602	1,217	68.3	54.1	78.5
시 전 동	1,980	800	1,180	1,404	467	937	70.9	58.4	79.4
여 천 동	2,268	911	1,357	1,711	580	1,131	75.4	63.7	83.3
주 삼 동	758	317	441	542	198	344	71.5	62.5	78.0
삼 일 동	707	294	413	591	221	370	83.6	75.2	89.6
묘 도 동	431	155	276	370	123	247	85.8	79.4	89.5

자료 : 노인장애인과

28. 여성복지시설(5-1) Women's Welfare Institutions

(Unit : number, person) (단위 : 개소, 명)

구분 연별 읍면동별	합계 Total				모자보호시설 Maternal and child welfare institution				성매매 피해자 지원시설 Facilities for Victims of Forced Prostitution			
	시설수 No. of facilities	입소자 Admitted	퇴소자 Discharged	연말현재 생활인원 Inmates as of year-end	시설수 No. of facilities	입소자 Admitted	퇴소자 Discharged	연말현재 생활인원 Inmates as of year-end	시설수 No. of facilities	입소자 Admitted	퇴소자 Discharged	연말현재 생활인원 Inmates as of year-end
2010	1	36	27	9					1	36	27	9

자료 : 여성가족과

28. 여성복지시설(5-2) Women's Welfare Institutions

(Unit : number, person) (단위 : 개소, 명)

구분 연별 읍면동별	합계 Total				한부모가족시설 Single Parent Family			
					계 Sub - total			
	시설수 No. of facilities	입소자 Admitted	퇴소자 Discharged	연말현재 생활인원 Inmates as of year-end	시설수 No. of facilities	입소자 Admitted	퇴소자 Discharged	연말현재 생활인원 Inmates as of year-end
2011	2	153	128	25	0	0	0	0
2012	2	185	157	28	0	0	0	0
2013	3	62	36	33	0	0	0	0
2014	5	155	149	51				
2015	5	244	199	64				

자료 : 여성가족과

28. 여성복지시설(5-3) Women's Welfare Institutions

(Unit : number, person) (단위 : 개소, 명)

구분 연별 읍면동별	한부모가족시설 Single Parent Family							
	모자보호시설 Mother and child Facilities				미혼모자시설 Single Mother and Child Facilities			
	시설수 No. of facilities	입소자 Admitted	퇴소자 Discharged	연말현재 생활인원 Inmates as of year-end	시설수 No. of facilities	입소자 Admitted	퇴소자 Discharged	연말현재 생활인원 Inmates as of year-end
2011	0	0	0	0	0	0	0	0
2012	0	0	0	0	0	0	0	0
2013	0	0	0	0	0	0	0	0
2014								
2015								

자료 : 여성가족과

28. 여성복지시설(5-4) Women's Welfare Institutions

(Unit : number, person) (단위 : 개소, 명)

연 별 읍 면 동 별	구 분	한부모가족시설 Single Parent Family								소외여성복지시설 Underprivileged female			
		미혼모자 공동생활가정 Single Mother and Child Joint Living Households				모자일시 보호시설 Temporary Facilities for Housing Mother and Child				계 Sub-total			
		시설수 No. of facilities	입소자 Admitted	퇴소자 Discharged	연말현재 생활인원 Inmates as of year-end	시설수 No. of facilities	입소자 Admitted	퇴소자 Discharged	연말현재 생활인원 Inmates as of year-end	시설수 No. of facilities	입소자 Admitted	퇴소자 Discharged	연말현재 생활인원 Inmates as of year-end
2 0 1 1		0	0	0	0	0	0	0	0	2	153	128	25
2 0 1 2		0	0	0	0	0	0	0	0	2	185	157	28
2 0 1 3		0	0	0	0	0	0	0	0	3	62	36	33
2 0 1 4										5	155	149	51
2 0 1 5										5	244	199	64

자료 : 여성가족과

28. 여성복지시설(5-5) Women's Welfare Institutions

(Unit : number, person) (단위 : 개소, 명)

연 별 읍 면 동 별	구 분	소외여성복지시설 Underprivileged female											
		성폭력피해자 보호시설 Facilities for Victims of Sexual Violence				가정폭력피해자 보호시설 Facilities for Victims of Domestic Violence				성매매피해자 지원시설 Facilities for Victims of Forced Prostitution			
		시설수 No. of facilities	입소자 Admitted	퇴소자 Discharged	연말현재 생활인원 Inmates as of year-end	시설수 No. of facilities	입소자 Admitted	퇴소자 Discharged	연말현재 생활인원 Inmates as of year-end	시설수 No. of facilities	입소자 Admitted	퇴소자 Discharged	연말현재 생활인원 Inmates as of year-end
2 0 1 1		0	0	0	0	1	122	110	12	1	31	18	13
2 0 1 2		0	0	0	0	1	148	131	17	1	37	26	11
2 0 1 3		0	0	0	0	2	35	21	21	1	27	15	12
2 0 1 4		1	1		1	3	137	134	40	1	17	15	10
2 0 1 5		1	23	14	9	3	195	170	44	1	26	15	11

자료 : 여성가족과

29. 여성폭력상담(2-1) Counseling Activities for Women

(Unit : number, case) (단위 : 개소, 건)

구분 연별	여성폭력상담 Counseling activities for women							
	계 Total		가정폭력 Domestic Violence		성폭력 Sexual Violence		성매매피해 Victims of Forced Prostitution	
	상담소 No. of Counseling Centers	상담건수 No. of counseling	상담소 No. of Counseling Centers	상담건수 No. of counseling	상담소 No. of Counseling Centers	상담건수 No. of counseling	상담소 No. of Counseling Centers	상담건수 No. of counseling
2010	3	6,208	1	2,416	1	1,677	1	2,115
2011	3	6,603	1	2,515	1	2,541	1	1,547
2012	3	5,424	1	871	1	2,266	1	2,287
2013	3	6,028	1	2,174	1	2,556	1	1,296
2014	3	7,491	1	2,267	1	1,458	1	3,766
2015	3	4,328	1	1,420	1	1,578	1	1,330

자료 : 여성가족과

29. 여성폭력상담(2-2) Counseling Activities for Women

(Unit : number, case) (단위 : 개소, 건)

구분 연별	피해자 지원내역 Counseling Follow-ups					
	계 Total	심리, 정서적 지원 Counseling	수사·법적 지원 Legal Aid	의료지원 Medical Aid	시설입소 연계 Victim's facility	기타 Others
2010	1,084	514	312	183	1	74
2011	2,973	1,311	153	122	65	1,322
2012	5,424	3,406	603	1,077	71	267
2013	6,028	3,425	284	315	52	1,952
2014	2,961	2,028	224	543	74	92
2015	5,429	3,213	765	734	71	646

자료 : 여성가족과

30. 소년·소녀 가장현황 The State of Households headed by child

(Unit : person) (단위 : 명)

연별 읍면동별	구분	합계 Total	세대주 Household Head	세대원 Household members	재 학 별 School Attendance				
					미취학 Pre-school	초등학교 Primary school	중학교 Middle school	고등학교 High school	기타 (미 재학등) Other
2010		4	3	1			1	3	
2011		4	3	1	-	-	1	3	-
2012		2	1	2	-	-	-	2	-
2013									
2014									
2015		8	4	4	-	2	2	4	-
돌산읍									
소라면									
울촌면									
화양면									
남면									
화정면									
삼산면									
동문동									
한려동									
중앙동									
충무동									
광림동									
서강동									
대교동									
국동									
월호동		8	4	4		2	2	4	-
여서동									
문수동									
미평동									
둔덕동									
만덕동									
쌍봉동									
시전동									
여천동									
주삼동									
삼일동									
묘도동									

자료 : 여성가족과

31. 아동복지시설 Children Welfare Institutions

(Unit : number, person) (단위 : 개소, 명)

구분 연별 읍면동별	합계 Total				양육시설 Child bringing up institutions				자립지원시설 Self independence assistance institutions				보호치료시설 Child care treatment institutions				기 타 Others			
	시설수 No. of facilities	입소자 Admitted	퇴소자 Dischar- -ged	연말현재 Inmates as of year-end	시설수 No. of facilities	입소자 Admitted	퇴소자 Dischar- -ged	연말현재 Inmates as of year-end	시설수 No. of facilities	입소자 Admitted	퇴소자 Dischar- -ged	연말현재 Inmates as of year-end	시설수 No. of facilities	입소자 Admitted	퇴소자 Dischar- -ged	연말현재 Inmates as of year-end	시설수 No. of facilities	입소자 Admitted	퇴소자 Dischar- -ged	연말현재 Inmates as of year-end
2010	2	12	21	128	2	12	21	128												
2011	2	3	6	125	2	3	6	125	-	-	-	-	-	-	-	-	-	-	-	-
2012	4	21	25	130	2	14	21	116	-	-	-	-	-	-	-	-	2	7	4	14
2013	4	10	19	122	2	10	16	111	-	-	-	-	-	-	-	-	2	-	3	11
2014	4	9	15	113	2	9	12	105	-	-	-	-	-	-	-	-	2	-	3	8
2015	4	19	27	105	2	17	24	97									2	2	3	8
돌산읍																				
소라면																				
울촌면																				
화양면																				
남면																				
화정면																				
삼산면																				
동문동																				
한려동	1	1	2	4													1	1	2	4
중앙동																				
충무동	1	8	14	56	1	8	14	56												
광림동																				
서강동																				
대교동																				
국동	1	9	10	41	1	9	10	41												
월호동																				
여서동																				
문수동																				
미평동																				
둔덕동																				
만덕동	1	1	1	4													1	1	1	4
쌍봉동																				
시전동																				
여천동																				
주삼동																				
삼일동																				
묘도동																				

자료 : 여성가족과

32. 장애인 복지시설(2-1) Welfare Institutions for The Disabled (Unit : number, person) (단위 : 개소, 명)

연별 읍면동별	구분 시설수 Number of facilities	입 소 자 Admitted				퇴 소 자 Discharged					
		계 Total	위탁자 Referrals	무연고자 Non-relatives	기타 Other	계 Total	연고자 인도 To relatives	취업 Employed	전원 Transfer	사망 Death	기타 Other
2010	18	224	224	-	-	15	2	-	-	12	-
2011	8	10	5	5	-	15	1	-	1	8	5
2012	5	179	54	125	-	3	2	-	-	1	-
2013	5	1	1	-	-	4	4	-	-	-	-
2014	5	83	71	10	-	5	4	-	-	1	-
2015	9	31	31	-	-	31	6	-	24	1	-
돌산읍											
소라면	3	14	14			14	2		12		
울촌면											
화양면	1	12	12			12	-		12		
남면											
화정면											
삼산면											
동문동											
한려동											
중앙동											
충무동											
광림동											
서강동											
대교동											
국동											
월호동											
여서동	1	-	-			-	-				
문수동	1	2	2			2	1			1	
미평동											
둔덕동											
만덕동											
쌍봉동	3	3	3			3	3				
시전동											
여천동											
주삼동											
삼일동											
묘도동											

자료 : 노인장애인과

주) 2011년은 법인, 민간 합한 장애인 복지생활시설 자료임. (장애인 이용시설 제외)

32. 장애인 복지시설(2-2) Welfare Institutions for The Disabled (Unit : number, person) (단위 : 개소, 명)

구분 연별 읍면동별	연 말 현 재 수 용 인 원 Inmates as of year-end											
	성 별 Gender			연 령 별 Age				장 애 종 별 By category of disability				
	계 Total	남 Male	여 Female	18세 미만 Less than 18 years old		18세 이상 18 years old and over		지체 Physically disabled	시각 Visually disabled	청각 언어 Auditorily and lingually disabled	정신 지체 Mentally retarded	기타 Others
				남 Male	여 Female	남 Male	여 Female					
2 0 1 0	224	129	95	8	2	121	93	157	-	16	51	
2 0 1 1	244	135	109	11	4	124	105	79	16	17	74	58
2 0 1 2	179	116	63	14	6	102	57	106	9	-	64	-
2 0 1 3	184	114	70	14	6	100	64	92	-	17	57	18
2 0 1 4	185	119	66	14	3	105	63	34	-	10	108	33
2 0 1 5	201	122	79	15	4	107	75	21	-	9	117	54
돌 산 읍												
소 라 면	131	96	35	15	3	81	32	16	-	-	83	32
울 춘 면												
화 양 면	35	12	23	-	1	12	22	4			15	16
남 면												
화 정 면												
삼 산 면												
동 문 동												
한 려 동												
중 양 동												
충 무 동												
광 립 동												
서 강 동												
대 교 동												
국 동												
월 호 동												
여 서 동	19	10	9	-	-	10	9	-	-	9	7	3
문 수 동	4	-	4	-	-	-	4	-	-	-	3	1
미 평 동												
둔 덕 동												
만 덕 동												
쌍 봉 동	12	4	8	-	-	4	8	1	-	-	9	2
시 전 동												
여 천 동												
주 삼 동												
삼 일 동												
묘 도 동												

자료 : 노인장애인과

주) 2011년은 법인, 민간 합한 장애인 복지생활시설 자료임. (장애인 이용시설 제외)

33. 장애인 등록 현황(2-1) Registered Disabled Persons

(Unit : person) (단위 : 명)

연별 읍면동별	구분	성 별 Gender			장 애 유 형 By type of the disabled								
		계 Total	남 Male	여 Female	지체 Crippling condition	뇌병변 Brain disorder	시각 Visually disabled	청각 Auditorily disabled	언어 Crippling condition	지적 Mental retardation	자폐성 Autism	정신 Auditorily disabled	신장 Kidney failure
2 0 1 0		18,815	10,416	8,399	10,032	1,647	2,185	2,522	93	1,099	79	464	324
2 0 1 1		18,609	10,272	8,337	9,899	1,640	2,149	2,461	95	1,160	73	453	347
2 0 1 2		18,483	10,155	8,328	9,748	1,649	2,134	2,451	97	1,208	73	439	367
2 0 1 3		18,343	10,043	8,300	9,626	1,632	2,123	2,412	101	1,233	76	455	389
2 0 1 4		18,261	9,966	8,295	9,508	1,650	2,086	2,388	110	1,280	74	465	417
2 0 1 5		18,132	9,937	8,195	9,334	1,617	2,083	2,374	115	1,320	78	475	449
돌 산 읍		1,235	679	556	673	81	136	185	10	85	4	21	25
소 라 면		1,401	799	602	698	140	115	185	9	166	1	27	33
울 촌 면		830	406	424	512	59	81	87	2	47	2	14	15
화 양 면		798	425	373	407	62	83	115	6	77	1	27	10
남 면		405	200	205	234	30	40	53	2	25		11	4
화 정 면		325	150	175	179	14	43	51	2	22		4	7
삼 산 면		192	103	89	102	14	24	22		17		6	5
동 문 동		422	244	178	221	38	48	59	1	29		9	12
한 려 동		314	169	145	143	31	48	46	2	20	2	9	7
중 양 동		425	238	187	231	34	56	50	3	20	2	12	11
충 무 동		421	240	181	189	49	50	65	1	39		15	5
광 립 동		530	295	235	279	47	59	67	4	21	1	24	15
서 강 동		365	209	156	183	33	32	56	6	23		11	17
대 교 동		550	299	251	274	61	75	70	4	39		13	8
국 동		837	493	344	439	77	114	103	3	56	3	16	20
월 호 동		474	246	228	266	36	54	69	2	19		11	10
여 서 동		991	538	453	519	96	104	152	5	58	5	19	21
문 수 동		1,458	796	662	691	146	177	159	10	112	11	63	67
미 평 동		791	440	351	366	81	108	89	8	62	7	28	24
둔 덕 동		446	261	185	224	32	56	62	2	32	5	10	11
만 덕 동		520	268	252	276	48	58	55	4	39	5	9	13
쌍 봉 동		1,356	712	644	689	137	160	175	6	103	8	27	31
시 전 동		1,019	586	433	494	97	135	141	7	57	12	24	29
여 천 동		1,295	739	556	648	115	136	171	10	107	7	39	39
주 삼 동		327	178	149	176	30	38	41	6	18	1	8	6
삼 일 동		266	148	118	143	22	35	33		18	1	8	3
묘 도 동		139	76	63	78	7	18	13		9		10	1

자료 : 노인장애인과

33. 장애인 등록 현황(2-2) Registered Disabled Persons

(Unit : person) (단위 : 명)

연별 읍면동별	구분	장 애 유 형 By type of the disabled						장 애 등 급 By grade of the disabled					
		심장 Heart failure	호흡기 Respiratory organ	간 Liver	안면 Face	장루 Ostomy	간질 Epilepsy	1급 1st Grade	2급 2nd Grade	3급 3rd Grade	4급 4th Grade	5급 5th Grade	6급 6th Grade
2 0 1 0		78	108	36	20	61	67	1,431	2,624	2,919	3,397	4,065	4,379
2 0 1 1		50	95	44	19	66	58	1,384	2,554	2,853	3,352	4,026	4,440
2 0 1 2		42	86	49	19	70	51	1,276	2,349	2,613	3,085	3,709	4,220
2 0 1 3		31	77	48	18	71	51	1,319	2,437	2,834	3,260	3,950	4,543
2 0 1 4		28	72	50	15	67	51	1,297	2,437	2,788	3,206	3,958	4,575
2 0 1 5		26	65	51	16	74	55	1,287	2,408	2,792	3,179	3,905	4,561
돌 산 읍		2	3	3	1	6		72	158	199	232	267	307
소 라 면		4	10	3	3	4	3	195	194	206	234	283	289
울 촌 면		3	5	1		2		60	161	126	140	162	181
화 양 면			2	4		2	2	43	109	105	192	189	160
남 면		1			1	2	2	24	49	52	86	103	91
화 정 면						3		13	39	53	75	71	74
삼 산 면				2				8	25	38	43	36	42
동 문 동				2		1	2	18	59	62	82	90	111
한 려 동			1	1		3	1	14	42	42	58	73	85
중 양 동			5			1		25	43	74	70	96	117
충 무 동		1	2		2	1	2	22	67	77	77	79	99
광 립 동		1	1	2		5	4	26	57	86	107	123	131
서 강 동		1		1	1	1		14	40	61	74	78	98
대 교 동			2			3	1	30	64	87	83	132	154
국 동			5	1				50	88	128	142	195	234
월 호 동		1		3		2	1	26	45	63	109	107	124
여 서 동		1		2	2	4	3	72	124	140	168	227	260
문 수 동		3	9			5	5	133	250	262	213	269	331
미 평 동			5	3		3	7	56	113	158	127	150	187
둔 덕 동			6	1		3	2	27	56	70	76	81	136
만 덕 동			1	1	3	6	2	30	55	64	107	130	134
쌍 봉 동		4	2	6		4	4	92	153	196	197	305	413
시 전 동		1	1	9	1	5	6	72	146	128	145	216	312
여 천 동		2	4	4	1	4	8	126	181	210	214	259	305
주 삼 동			1	1		1		19	36	52	53	78	89
삼 일 동					1	2		16	31	35	53	66	65
묘 도 동		1		1		1		4	23	18	22	40	32

자료 : 노인장애인과

34. 부랑인 시설 Homeless Institutions

(Unit : number, person) (단위 : 개소, 명)

구분 연별 읍면동별	합계 Total				부랑인시설 (남성전용) Homeless institutions(Male)				부랑인시설 (여성전용) Homeless institutions(Female)				부랑인시설 (남녀공용) Homeless institutions(Male, Female)			
	시설수 No. of facilities	입소자 Admitted	퇴소자 Dischar- ged	연말현재 Inmates as of year-end	시설수 No. of facilities	입소자 Admitted	퇴소자 Dischar- ged	연말현재 Inmates as of year-end	시설수 No. of facilities	입소자 Admitted	퇴소자 Dischar- ged	연말현재 Inmates as of year-end	시설수 No. of facilities	입소자 Admitted	퇴소자 Dischar- ged	연말현재 Inmates as of year-end
2010	1	33	32	49									1	33	32	49
2011	1	38	32	55	-	-	-	-	-	-	-	-	1	38	32	55
2012	1	66	57	64	-	-	-	-	-	-	-	-	1	66	57	64
2013	1	18	16	62	-	-	-	-	-	-	-	-	1	18	16	62
2014	1	7	5	54									1	7	5	54

자료 : 사회복지과

34. 노숙인 생활시설수 및 생활인원 현황시설(2-1)

Homeless and Their Inmates by City/Province

(Unit : number, person) (단위 : 개소, 명)

구분 연별 읍면동별	시설수 No. of facilities	입 소 자 Admitted			퇴 소 자 Discharged					
		행정기관외의 Referral from gover- nment agencies	전입 Transfer	기타 Others	연고자 Torelatives	직업자활 Selfsupport occupation	전원 Transfer	무단퇴소 Discharges without permission	사망 Deaths	기타 Others
2015	1	17	-	9	2	3	2	-	4	19
돌산읍										
소라면										
울촌면										
화양면	1	17	-	9	2	3	2	-	4	19
남면										
화정면										
삼산면										
동문동										
한려동										
중앙동										
충무동										
광림동										
서강동										
대교동										
국동										
월호동										
여서동										
문수동										
미평동										
둔덕동										
만덕동										
쌍봉동										
시전동										
여천동										
주삼동										
삼일동										
묘도동										

자료 : 사회복지과

34. 노숙인 생활시설수 및 생활인원 현황시설(2-2)

Homeless and Their Inmates by City/Province

(Unit : number, person) (단위 : 개소, 명)

구분 연별 읍면동별	연말현재수용자 No. of inmates as of year-end									
	계 Total	성별 Sex		상태별 Disability						
		남 Male	여 Female	정상인 Normal	정신질환 Mentaldisorder	지체장애 Visuallydisabled	시각장애 Visuallydisabled	언어청각 Auditorylingually disabled	지적장애 intellectualanddevelop mentaldisabilities	기타 Others
2015	54	46	8	2	5	2	-	2	8	35
돌산읍										
소라면										
울촌면										
화양면	54	46	8	2	5	2	0	2	8	35
남면										
화정면										
삼산면										
동문동										
한려동										
중앙동										
충무동										
광림동										
서강동										
대교동										
국동										
월호동										
여서동										
문수동										
미평동										
둔덕동										
만덕동										
쌍봉동										
시전동										
여천동										
주삼동										
삼일동										
묘도동										

자료 : 사회복지과

35. 저소득 및 한부모 가정 Low-income Single Parent Families (Unit : household, person) (단위: 가구, 명)

구분 연별 읍면동별	합계 Total		한부모가족지원법 수급자 Single Parent Family Support Act Recipients		국민기초생활보장법 수급자 Basic Livelihood Security Law Recipients		국가보훈법 수급자 Patriots and veterans affairs law Recipients	
	가구수 Households	가구원수 Household members	가구수 Households	가구원수 Household members	가구수 Households	가구원수 Household members	가구수 Households	가구원수 Household members
2 0 1 0	1,354	3,604	767	1,996	587	1,608		
2 0 1 1	1,336	4,856	737	1,904	599	1,616	-	-
2 0 1 2	1,314	3,469	764	1,963	550	1,506	-	-
2 0 1 3	1,315	3,399	787	2,035	528	1,364	-	-
2 0 1 4	1,302	3,369	774	1,997	528	1,372		
2 0 1 5	1,258	3,217	646	1,670	612	1,547		
돌 산 읍	62	154	41	103	21	51		
소 라 면	114	292	52	143	62	149		
울 춘 면	17	45	8	19	9	26		
화 양 면	12	28	4	9	8	19		
남 면	3	7			3	7		
화 정 면	0	0						
삼 산 면	6	15	2	6	4	9		
동 문 동	43	116	27	76	16	40		
한 려 동	18	51	10	25	8	26		
중 양 동	16	44	9	24	7	20		
충 무 동	37	92	18	45	19	47		
광 립 동	38	70	20	26	18	44		
서 강 동	23	60	10	29	13	31		
대 교 동	20	103	12	84	8	19		
국 동	64	115	31	37	33	78		
월 호 동	24	144	16	124	8	20		
여 서 동	68	263	48	212	20	51		
문 수 동	175	352	84	121	91	231		
미 평 동	79	102	44	20	35	82		
둔 덕 동	12	47	6	34	6	13		
만 덕 동	30	160	13	118	17	42		
쌍 봉 동	95	239	47	112	48	127		
시 전 동	83	341	39	226	44	115		
여 천 동	188	295	87	35	101	260		
주 삼 동	23	64	14	35	9	29		
삼 일 동	2	4	1	2	1	2		
묘 도 동	6	14	3	5	3	9		

자료 : 여성가족과

주) 2011년 자료 중 합계란 수정

36. 묘지 및 봉안시설(2-1) Cemeteries, Crematorium and Charnel houses (Unit : number, 1,000) (단위 : 개소, 천㎡)

구분 연별 읍면동별	매 장 Cemeteries											
	계 Total				공 설 묘 지 Public cemeteries				사 설 묘 지 Private cemeteries			
	개소수 Sites	면적 Area		분묘설치 가능 Grave placed	개소수 Sites	면적 Area		분묘설치 가능 Grave placed	개소수 Sites	면적 Area		분묘설치 가능 Grave placed
		총면적 Gross	점유면적 Occupied			총면적 Gross	점유면적 Occupied			총면적 Gross	점유면적 Occupied	
2010	3	1,095	305	18,450	1	596	247	8,784	2	499	58	9,666
2011	3	711	305	11,757	1	596	247	8,296	2	115	58	3,461
2012	3	711	305	11,669	1	596	247	8,296	2	115	58	3,373
2013	3	711	305	28,954	1	596	247	22,846	2	115	58	6,108
2014	3	711	654	26,125	1	596	596	22,846	2	115	58	3,279
2015	3	711	654	26,125	1	596	596	22,846	2	115	58	3,279

자료 : 노인장애인과

36. 묘지 및 봉안시설(2-2) Cemeteries, Crematorium and Charnel houses (Unit : number, 1,000㎡) (단위 : 개소, 천㎡)

구분 연별 읍면동별	화 장 장 Crematorium						봉 안 당 Charnel house								
	계 Total		공설 Public		사설 Private		개 소 수 Sites			총봉안능력(기) Total capacity			봉 안 기 수 Deposited		
	개소수 Sites	화로수 Brazier	개소수 Sites	화로수 Brazier	개소수 Sites	화로수 Brazier	소계 Total	공설 Public	사설 Private	소계 Total	공설 Public	사설 Private	소계 Total	공설 Public	사설 Private
2010	1	4	1	4	-	-	2	1	1	17,568	15,068	2,500	7,839	7,804	35
2011	1	4	1	4	-	-	2	1	1	13,387	10,807	2,580	10,621	9,368	1,253
2012	1	4	1	4	-	-	1	1	-	10,807	10,807	-	9,368	9,368	-
2013	1	4	1	4			2	1	1	12,709	11,387	1,322	11,632	10,374	1,258
2014	1	4	1	4			60	2	58	45,393	37,709	7,684	17,711	12,901	4,810
2015	1	4	1	4			61	2	59	50,323	42,254	8,069	19,322	14,127	5,195

자료 : 노인장애인과

37. 방문건강관리사업 실적(2-1)

Home Visiting Health Service

(Unit : household, person, case) (단위 : 가구, 명, 건수)

구분 연 별	가정방문 Home visiting										집단 교육및 상담 Group Education
	등록 가구 Registration household	방문 건수 No. of Visitings	질환별 방문간호 환자수								
			암 Cancer	당뇨병 Diabetes	관절염 Arthritis	뇌졸중 Apoplexy	치매 Dementia	정신질환 Mental illness	기타 Others		
2 0 1 0	7,314	45,805	4,132	467	1,585	4,073	389	39	89		45,805

자료 : 보건소 중부보건지원과

37. 방문건강관리사업 실적(2-2)

Home Visiting Health Service

(Unit : household, person, case) (단위 : 가구, 명, 건수)

구분 연 별	방문보건 대상 Target for visit-based health service	가정방문 Home visiting										보건소 내외 서비스 연계 건수 No. of connection service of health center inside and out
		등록 가구 Registration household	방문 건수 No. of Visitings	질환별 방문간호 환자수								
					암 Cancer	당뇨병 Diabetes	관절염 Arthritis	뇌졸중 Apoplexy	치매 Dementia	정신질환 Mental illness	기타 Others	
2 0 1 1	31,460	9,252	41,188	5,072	592	2,062	5,291	545	52	74		1,653
2 0 1 2	31,460	9,126	41,888	4,921	679	2,042	4,804	516	5	12		601
2 0 1 3	28,020	8,028	32,378	8,898	725	1,514	4,376	456	16	30		397
2 0 1 4	21,622	8,388	32,729	9,346	765	1,855	4,824	452	16	44	106	337
2 0 1 5	32,087	6,786	25,301	5,894	562	1,491	3,341	335	13	24	128	253

자료 : 보건소 중부보건지원과

38. 독거노인 현황(성별) The elderly living alone(by Gende)

(단위:명)

구분 연별 읍면동별	합계 Total			국민기초생활보장 수급권자 Basic Livelihood Security law Recipients			저소득노인 An old person of small income an old person			일 반 The public		
	계 Total	남 Male	여 Female	계 Total	남 Male	여 Female	계 Total	남 Male	여 Female	계 Total	남 Male	여 Female
2 0 1 3	8,569	1,843	6,726	1,750	373	1,377	911	153	758	5,908	1,311	4,597
2 0 1 4	8,968	1,929	7,039	1,559	332	1,227	879	148	731	6,530	1,449	5,081
2 0 1 5	7,501	1,349	6,152	1,345	331	1,014	831	122	709	5,325	896	4,429
돌 산 읍	696	112	584	77	16	61	55	12	43	564	84	480
소 라 면	521	82	439	61	12	49	56	7	49	404	63	341
울 춘 면	383	61	322	66	13	53	16	2	14	301	46	255
화 양 면	518	60	458	40	1	39	54	4	50	424	55	369
남 면	269	43	226	51	15	36	25	1	24	193	27	166
화 정 면	314	52	262	34	7	27	34	7	27	246	38	208
삼 산 면	124	35	89	23	12	11	28	3	25	73	20	53
동 문 동	226	49	177	49	19	30	24	3	21	153	27	126
한 려 동	151	33	118	37	11	26	35	3	32	79	19	60
중 앙 동	213	42	171	45	14	31	36	3	33	132	25	107
충 무 동	238	52	186	59	17	42	23	3	20	156	32	124
광 립 동	285	74	211	54	13	41	31	11	20	200	50	150
서 강 동	179	30	149	34	12	22	16	2	14	129	16	113
대 교 동	287	51	236	50	12	38	38	3	35	199	36	163
국 동	353	78	275	50	15	35	45	8	37	258	55	203
월 호 동	125	15	110	12	-	12	12	-	12	101	15	86
여 서 동	344	60	284	29	4	25	25	4	21	290	52	238
문 수 동	509	114	395	245	57	188	66	12	54	198	45	153
미 평 동	337	72	265	111	30	81	40	7	33	186	35	151
둔 덕 동	85	19	66	4	2	2	14	4	10	67	13	54
만 덕 동	188	19	169	20	6	14	19	-	19	149	13	136
쌍 봉 동	278	43	235	31	10	21	29	4	25	218	29	189
시 전 동	197	27	170	26	4	22	23	3	20	148	20	128
여 천 동	360	80	280	103	23	80	37	10	27	220	47	173
주 삼 동	96	14	82	8	1	7	29	4	25	59	9	50
삼 일 동	131	21	110	17	3	14	13	2	11	101	16	85
묘 도 동	94	11	83	9	2	7	8	-	8	77	9	68

자료 : 노인장애인과 주) 2013년 자료 수정

38-1. 독거노인 현황(연령별) The elderly living alone(by Age)

(단위:명)

구분 연별 읍면동별	합계 Total			국민기초생활보장 수급권자 Basic Livelihood Security law Recipients			저소득노인 An old person of small income an old person			일 반 The public		
	계 Total	65~79세 65~79 years old	80세 이상 Over 80	소계 Sub total	65~79세 65~79 years old	80세 이상 Over 80	소계 Sub total	65~79세 65~79 years old	80세 이상 Over 80	소계 Sub total	65~79세 65~79 years old	80세 이상 Over 80
2 0 1 3	8,569	5,797	2,772	1,750	1,057	693	911	548	363	5,908	4,158	1,750
2 0 1 4	8,968	6,067	2,901	1,559	942	617	879	529	350	6,530	4,596	1,934
2 0 1 5	7,501	5,506	1,995	1,345	943	402	831	540	291	5,325	4,023	1,302
돌 산 읍	696	504	192	77	53	24	55	37	18	564	414	150
소 라 면	521	360	161	61	41	20	56	34	22	404	285	119
울 촌 면	383	235	148	66	44	22	16	6	10	301	185	116
화 양 면	518	339	179	40	21	19	54	33	21	424	285	139
남 면	269	179	90	51	29	22	25	15	10	193	135	58
화 정 면	314	203	111	34	16	18	34	19	15	246	168	78
삼 산 면	124	77	47	23	13	10	28	14	14	73	50	23
동 문 동	226	177	49	49	36	13	24	15	9	153	126	27
한 려 동	151	111	40	37	24	13	35	24	11	79	63	16
중 양 동	213	179	34	45	31	14	36	28	8	132	120	12
충 무 동	238	197	41	59	43	16	23	18	5	156	136	20
광 립 동	285	232	53	54	41	13	31	18	13	200	173	27
서 강 동	179	130	49	34	28	6	16	6	10	129	96	33
대 교 동	287	220	67	50	32	18	38	27	11	199	161	38
국 동	353	290	63	50	38	12	45	33	12	258	219	39
월 호 동	125	103	22	12	4	8	12	11	1	101	88	13
여 서 동	344	266	78	29	25	4	25	16	9	290	225	65
문 수 동	509	378	131	245	176	69	66	42	24	198	160	38
미 평 동	337	263	74	111	85	26	40	26	14	186	152	34
둔 덕 동	85	73	12	4	4	-	14	10	4	67	59	8
만 덕 동	188	131	57	20	14	6	19	11	8	149	106	43
쌍 봉 동	278	200	78	31	23	8	29	22	7	218	155	63
시 전 동	197	155	42	26	19	7	23	19	4	148	117	31
여 천 동	360	289	71	103	80	23	37	28	9	220	181	39
주 삼 동	96	71	25	8	5	3	29	17	12	59	49	10
삼 일 동	131	84	47	17	11	6	13	6	7	101	67	34
묘 도 동	94	60	34	9	7	2	8	5	3	77	48	29

자료 : 노인장애인과 주) 2013년 자료 수정

X III. 환경

Environment

XⅢ. 환 경 Environment

1. 환경오염물질 배출사업장 Environmental Pollutant Emitting Facilities (Unit : number(place) (단위 : 개소))

구분 연별 읍면동별	대기(가스·먼지·매연 및 악취) Air pollution(gas, dust, soot and bad smell)						수 질(폐수) Water pollution(waste water)						소음 및 진동 Noise and vibration
	계 Total	1종 Class 1	2종 Class 2	3종 Class 3	4종 Class 4	5종 Class 5	계 Total	1종 Class 1	2종 Class 2	3종 Class 3	4종 Class 4	5종 Class 5	
2 0 1 0	217	39	8	16	68	86	400	16	13	16	19	336	55
2 0 1 1	241	44	17	16	69	95	434	19	13	13	25	364	54
2 0 1 2	227	39	12	14	67	95	422	18	12	18	24	350	52
2 0 1 3	230	39	15	12	65	99	414	19	13	16	26	340	53
2 0 1 4	221	39	15	12	64	91	395	19	13	17	17	329	53
2 0 1 5	224	40	17	9	69	89	365	21	13	16	23	292	51
돌 산 읍	3				1	2	21				2	19	7
소 라 면	11				4	7	13					13	5
울 촌 면	12				5	7	16				1	15	11
화 양 면	14				7	7	22				1	21	5
남 면	2				2		-						
화 정 면	1				1		-						
삼 산 면	2				2		5					5	
동 문 동	1					1	2					2	1
한 려 동	-						4				1	3	
중 앙 동	1					1	-						4
충 무 동	2				2		4					4	
광 립 동	2				1	1	5					5	
서 강 동	-						-						
대 교 동	1					1	15				2	13	5
국 동	3				1	2	7					7	6
월 호 동	1		1				7		1			6	2
여 서 동	-						8					8	
문 수 동	1				1		4					4	
미 평 동	3				3		9					9	
둔 덕 동	5				2	3	15			1		14	
만 덕 동	6				3	3	4					4	1
쌍 봉 동	2				2		30				1	29	
시 전 동	1				1		8					8	
여 천 동	1					1	23				1	22	
주 삼 동	10			1	4	5	21					21	1
삼 일 동	138	40	16	8	27	47	121	21	12	15	14	59	2
묘 도 동	1					1	1					1	1

자료 : 기후환경과(4~5종), 전라남도 순천동부출장소(환경보호과:1~3종)

2. 환경오염배출사업장 단속 및 행정조치

Inspection and Administrative Measures for Environmental Pollutant Emitting Facilities (Unit : number(place), case) (단위 : 개소, 건)

연 별 읍면동 별	구분	배출 업소 Number of pollutant emitting facilities	단속 업소 Number of establishment inspected	위반 업소 Number of violations	행 정 처 분 내 역								병과 고발 Accusation with Administrativ e measures	
					경고 Warnings	개선 명령 Order of repair	조업 정지 Temporary Suspension	사용 금지 Prohibition on use	이전 명령 Transfer	허가 취소 License revoked	폐쇄 명령 Abolish	순수 고발 Accusation		기 타 Other
2 0 1 0		631	520	9	-	5	4	-	-	-	-	-	-	1
2 0 1 1		573	387	13	8	1	2	1	-	-	1	-	-	3
2 0 1 2		560	309	13	3	4	2	2	-	-	2	-	-	6
2 0 1 3		555	405	45	13	32	-	-	-	-	-	-	-	-
2 0 1 4		502	391	31	23	5	3	-	-	-	-	-	-	2
2 0 1 5		526	352	44	29	11	1	-	-	-	1	2	-	-
돌 산 읍		31	15											
소 라 면		29	16	3	2	1								
울 촌 면		39	24	2	1	1								
화 양 면		41	38	11	6	5								
남 면		2	2											
화 정 면		1												
삼 산 면		7	7	1	1									
동 문 동		4	2											
한 려 동		4	6	1	1									
중 양 동		5												
충 무 동		6	3											
광 림 동		7	6											
서 강 동		-	1											
대 교 동		21	10											
국 동		16	3	1	1									
월 호 동		8	3											
여 서 동		8	5	1	1									
문 수 동		5	2											
미 평 동		12	7	1		1								
둔 덕 동		20	14	1	1									
만 덕 동		11	7	2										
쌍 봉 동		32	8								1	1		
시 전 동		9	6	1	1									
여 천 동		24	9											
주 삼 동		32	26	2	1	1								
삼 일 동		149	130	17	13	2	1					1		
묘 도 동		3	2											

자료 : 기후환경과

3. 배출부과금 부과 및 징수현황 Imposition & Collection of Pollution Charges (Unit : million won) (단위: 백만원)

구분 연별	총부과 Total imposition	총징수 Total collection	대기 Air		수질 Water	
			부과 Imposition	징수 collection	부과 Imposition	징수 collection
2 0 1 1	3	3	0	0	3	3
2 0 1 2	3	3	0	0	3	3
2 0 1 3	17	17			17	17
2 0 1 4	6	6	0	0	6	6
2 0 1 5	18	18	1	1	17	17

자료 : 기후환경과

4. 대기오염 Air Pollutant Emission

구분 연별 월별	SO ₂ (아황산가스) (ppm)	CO (일산화탄소) (ppm)	NO ₂ (이산화질소) (ppm)	PM10 (미세먼지) ($\mu\text{g}/\text{m}^3$)	O ₃ (오존) (ppm)
2 0 1 0	0.010	0.5	0.023	43	0.028
2 0 1 1	0.008	0.5	0.022	40	0.028
환경기준 (2011~2012)	▪ 0.02/년	▪ 9/8시간	▪ 0.03/년	▪ 50/년	▪ 0.06/8시간
2 0 1 2	0.008	0.5	0.02	35	0.029
2 0 1 3	0.008	0.5	0.017	34	0.031
2 0 1 4	0.007	0.6	0.019	36	0.033
2 0 1 5	0.007	0.6	0.018	35	0.029
1 월	0.007	0.6	0.021	34	0.022
2 월	0.008	0.6	0.019	52	0.030
3 월	0.008	0.7	0.021	42	0.035
4 월	0.007	0.7	0.019	34	0.038
5 월	0.008	0.8	0.021	39	0.039
6 월	0.007	0.6	0.016	36	0.027
7 월	0.005	0.5	0.012	31	0.020
8 월	0.007	0.5	0.015	30	0.020
9 월	0.006	0.4	0.014	22	0.035
1 0 월	0.006	0.5	0.018	37	0.036
1 1 월	0.005	0.6	0.019	24	0.023
1 2 월	0.007	0.7	0.021	33	0.019

자료 : 기후환경과

5. 쓰레기 수거(2-1) Waste Collection and Disposal

(Unit : person, ton, each) (단위 : 명 톤 대)

구분 연 별	행정구역(A) Administrative area		청소구역(B) Waste-collected area		수거지 인구율 (B/A) Population ratio in the waste-collecte d area	배출량 (C) (톤/일) Amount of discharged waste	처리량 (D) (톤/일) Amount of waste disposal	수거율 (D/C) (%) Disposal ratio	수 거 처 리 By type of waste disposal				
	면적 Area	인구 Population	면적 Area	인구 Population					계 Total	매립 Landfill	소각 Incineration	재활용 Recycling	기타 Others
2 0 1 0	502.80	293,488	406.50	285,154	97.2	316.7	316.7	100	316.7	202.4	29.3	85.0	
2 0 1 1	503.33	292,750	457.64	287,801	98.4	316.7	316.7	100	316.7	154.6	83.7	78.4	
2 0 1 2	502.74	292,217	457.64	287,492	98.4	386.0	386.0	100	386.0	219.0	82.7	84.3	
2 0 1 3	504.30	291,366	476.51	287,988	98.8	354.5	354.5	100	354.5	189.8	92.1	72.6	
2 0 1 4	504.30	294,459	476.50	291,138	98.9	345.4	345.4	100	345.4	183.9	89.3	72.2	
2 0 1 5	508.88	291,336	476.50	286,581	98.3	337.5	337.5	100	337.5	174.4	76.8	86.3	

자료 : 도시미화과

5. 쓰레기 수거(2-2) Waste Collection and Disposal

(Unit : person, ton, each) (단위 : 명 톤 대)

구분 연 별	지 방 자 치 단 체 Local Government				처 리 업 체 Service company				자 가 처 리 업 소 Self-managed workplace			
	인원 Workers	장 비 Equipment			인원 Workers	장 비 Equipment			인원 Workers	장 비 Equipment		
		차량 Motor cars	손수레 Hand-cars	중장비 Heavy equipment		차량 Motor cars	손수레 Hand-cars	중장비 Heavy equipment		차량 Motor cars	손수레 Hand-cars	중장비 Heavy equipment
2 0 1 0	20	2			286	51	32					
2 0 1 1	20	2			286	51	32					
2 0 1 2	20	2			286	51	21					
2 0 1 3	13	5			251	45	-					
2 0 1 4	14	5			248	44	-					
2 0 1 5	19	7			248	51						

자료 : 도시미화과

6. 생활폐기물 매립지 General Waste Landfill

(Unit : number,) (단위 : 개소, m³)

연별 \ 구분	개 소 Number of landfills	면 적 () Area of landfills	총매립용량(m ³) Total landfill capacity	기매립량(m ³) Current landfill amount	잔여매립가능량(m ³) Residual landfill capacity
2 0 1 0	2	384,808	4,755,000	2,840,371	1,914,629
2 0 1 1	2	384,808	4,755,000	2,945,000	1,810,000
2 0 1 2	2	384,808	5,373,000	3,097,000	2,276,000
2 0 1 3	2	384,808	5,373,000	3,211,000	2,162,000
2 0 1 4	2	384,808	5,373,000	3,291,000	2,082,000
2 0 1 5	2	384,808	5,373,000	3,407,000	1,966,000

자료 : 생활자원과

7. 하수 및 분뇨발생량 및 처리현황(3-1) Sewage & Night Soil Generation and Treatment

구분 연별	하수 및 분뇨 발생량(/일) Amount of Sewage & night soil generated											
	하수 Sewage			분 뇨 Night soil								
	발생량 Amount generated			발생량 Amount generated			처리대상량 Target treatment volume			처리대상제외 Out of Treatment		
	계 Total	하수처리 구역내 Inner area of sewage treatment	하수처리 구역외 Outer area of sewage treatment	계 Total	수거식 Squat toilet	수세식 Flush toilet	계 Total	수거분뇨 Night soil Collected	정화조 오니 Sludge from septic tank	계 Total	오벽지 분뇨 night soil of the back country	정화조등 에서처리 Treatment of Sludge
2 0 1 0	61,449	50,389	11,060	169.88	0.54	169.34	168.35	0.46	167.89	1.53	0.08	1.45
2 0 1 1	85,706	71,508	14,198	165.08	0.52	164.56	163.55	0.44	163.11	1.53	0.08	1.45
2 0 1 2	90,763	77,864	12,899	164.28	0.90	163.38	162.75	0.82	161.93	1.53	0.08	1.45
2 0 1 3	84,835	71,154	13,680	155.76	0.78	154.98	154.23	0.70	153.53	1.53	0.08	1.45
2 0 1 4	86,230	72,230	13,530	162.00	0.75	161.25	155.76	0.76	155.00	1.53	0.08	1.45
2 0 1 5	85,527	73,956	11,571	158.00	8.00	150.00	135.04	0.00	135.04	1.53	0.08	1.45

자료 : 기후환경과, 하수도과

7. 하수 및 분뇨발생량 및 처리현황(3-2) Sewage & Night Soil Generation and Treatment

구분 연 별		분뇨 처리시설 Night soil treatment facility												
		시설명 Facility	시설용량 Capacity			처리량 Amount of waste disposal			연계 처리장 Relative treatment plants	사업비 (백만원) Operation expense (Million won)	운영 방법 Operation method	방류수역 Waters of disposal		
			물리적 Mechanical	생물학적 Biological	고도 Advanced	물리적 Mechanical	생물학적 Biological	고도 Advanced				지류 Branch stream	본류 Main stream	수계 Water system
2 0 1 0	하수종말처리장 유입처리	330			167			하수종말 처리장	2,861	민간위탁관리 (위티에스케이워터			분 류 수 계 (하수종말처리장 연계처리)	
2 0 1 1	분뇨전처리시설	330			165			여수하수 종말처리장	2,861	민간위탁관리 (위티에스케이워터			분 류 수 계 (하수종말처리장 연계처리)	
2 0 1 2	분뇨전처리시설	330			195			여수하수 종말처리장	2,861	민간위탁관리 (위티에스케이워터			분 류 수 계 (하수종말처리장 연계처리)	
2 0 1 3	분뇨전처리시설	330			165			여수하수 종말처리장	2,861	민간위탁관리 (위티에스케이워터			분 류 수 계 (하수종말처리장 연계처리)	
2 0 1 4	분뇨전처리시설	330			128			여수하수 종말처리장	2,861	민간위탁관리 (위티에스케이워터			분 류 수 계 (하수종말처리장 연계처리)	
2 0 1 5	분뇨전처리시설	330			135			여수하수 종말처리장	2,861	민간위탁관리 (위티에스케이워터			분 류 수 계 (하수종말처리 연계처리)	

자료 : 기후환경과, 하수도과

7. 하수 및 분뇨발생량 및 처리현황(3-3) Sewage & Night Soil Generation and Treatment

구분 연 별	분뇨수집 운반업체 Company of night soil collection & delivery						
	업체수 No. of company	시설(차량)현황(대수) Facility(Vehicles)					종사인원 No.of worker
		계 Total	3톤이하 Less than 3ton	4.5톤이하 Less than 4.5ton	8톤이하 Less than 8ton	기타 Others	
2 0 1 0	7	13	2	1	8	2	31
2 0 1 1	7	14	3	1	8	2	28
2 0 1 2	7	13	1	0	10	2	28
2 0 1 3	7	11	1	1	8	1	25
2 0 1 4	7	11	1	1	8	1	25
2 0 1 5	5	10	1	0	9	0	16

자료 : 기후환경과, 하수도과

8. 하수종말처리장(2-1) Sewage Treatment Plants

구분 연 별	처리방법 Treatment method	사업기간 Period	사업비 (백만원) Operation expense (Million won)	처리장 부지면적 () Acreage of Plant	시설용량(천톤/일) Capacity of plants			처리량(톤/일) Treatment amount		
					물리적 Mechanical	생물학적 Biological	고도 Advanced	물리적 Mechanical	생물학적 Biological	고도 Advanced
2 0 1 0	MSBR+사여과	93.11.1-'06.02	197,020	132,321	110		110	69,007		69,007
2 0 1 1	MSBR+사여과	93.11.1-'06.02	197,020	132,321	110		110	71,449		71,449
2 0 1 2	MSBR+사여과	93.11.1-'06.02	197,020	132,321	110		110	76,132		76,132
2 0 1 3	MSBR+사여과	93.11.1-'06.02	197,020	132,321	110		110	73,154		73,154
2 0 1 4	MSBR+사여과	93.11.1-'06.02	197,020	132,321	110		110	69,085		69,085
2 0 1 5	MSBR+사여과	93.11.1-'06.02	197,020	132,321	110		110	73,959		73,959

자료 : 하수도과

8. 하수종말처리장(2-2) Sewage Treatment Plants

구분 연 별	처 리 수 질 (BOD)		오니발생량(천톤) Sludge generation amount	처 리 비 용(백만원) Operation expense (Million won)
	유 입 Inflow	방 류 Outflow		
2 0 1 0	102.2	3.5	17	15,922
2 0 1 1	143.8	5.0	17	27,097
2 0 1 2	192.9	4.0	19	2,559
2 0 1 3	195.7	4.1	21	2,404
2 0 1 4	173.0	4.2	20	2,204
2 0 1 5	207.7	3.9	21	2,576

자료 : 하수도과

XIV. 교육 및 문화

Education and Culture

XIV. 교육 및 문화

Education and Culture

1. 학교 총 개황(2-1) Summary of Schools

(Unit : number, person) (단위 : 개, 명)

구분 연도별 학교별	학교수 Number of schools	학급(과)수 No. of classes & departments	보통교실수 Number of Classrooms	학생수 Students		
				계 Total	남 Male	여 Female
2 0 1 1	192	1,863	1,806	53,795	29,115	24,680
2 0 1 2	192	1,813	1,766	51,533	27,852	23,681
2 0 1 3	189	1,779	1,727	49,391	26,667	22,724
2 0 1 4	190	1,766	1,706	47,611	25,711	21,900
2 0 1 5	190	1,744	1,633	47,150	26,082	21,068
2 0 1 6	191	1,715	1,583	44,425	24,005	20,422
유 치 원	76	220	123	3,321	1,638	1,683
초 등 학 교	66	702	809	14,929	7,664	7,265
중 학 교	28	313	255	8,777	4,596	4,181
(국공립)	23	248	204	6,876	3,754	3,122
(사립)	5	65	51	1,901	842	1,059
일반계고등학교	9	200	198	6,307	2,669	3,638
(국공립)	6	128	126	4,044	1,546	2,498
(사립)	3	72	72	2,263	1,123	1,140
특성화고등학교	4	116	117	2,970	1,659	1,311
(국공립)	1	9	10	178	117	61
(사립)	3	107	107	2,792	1,542	1,250
특수목적고등학교	1	18	18	319	295	24
(국공립)	1	18	18	319	295	24
(사립)	-	-	-	-	-	-
자율고등학교	1	28	28	920	920	-
(국공립)	1	28	28	920	920	-
(사립)	-	-	-	-	-	-
전 문 대 학	1	18		1,386	606	780
대 학 (교)	1	19		4,992	3,638	1,356
대 학 원	3	48		316	199	117
기 타 학 교	1	33	35	188	121	67

자료 : 여수교육지원청, 전남대여수캠퍼스, 한영대학교, 여수여명학교

1. 학교 총 개황(2-2) Summary of Schools

(Unit : number, person) (단위 : 개, 명)

연도별 학교별	구분	교 직 원 수 Teachers and staffs						교원1인당 학생수 Number of students per teacher	
		계 Total	교 원 Teachers			사 무 직 원 Clerical staffs			
			계 sub-Total	남 Male	여 Female	계 sub-Total	남 Male		여 Female
2 0 1 1		3,785	3,196	1,429	1,767	589	291	156	16.83
2 0 1 2		4,318	3,222	1,370	1,852	1,096	398	686	15.99
2 0 1 3		3,914	3,152	1,336	1,816	1,069	394	675	15.67
2 0 1 4		4,345	3,149	1,310	1,839	1,196	413	773	15.12
2 0 1 5		3,672	3,083	1,260	1,823	589	387	202	15.29
2 0 1 6		3,617	3,052	1,249	1,820	575	367	208	14.56
유 치 원		301	256	2	254	45	16	29	12.97
초 등 학 교		1,282	1,063	368	695	219	129	90	14.04
중 학 교		754	670	246	424	84	53	31	13.10
(국공립)		597	529	173	356	68	41	27	13.00
(사립)		157	141	73	68	16	12	4	13.48
일반계고등학교		490	456	232	224	34	22	12	13.83
(국공립)		327	306	144	162	21	14	7	13.22
(사립)		163	150	88	62	13	8	5	15.09
특성화고등학교		258	232	140	109	26	18	8	12.80
(국공립)		14	9	13	13	5	4	1	19.78
(사립)		244	223	127	96	21	14	7	12.52
특수목적고등학교		57	51	31	20	6	4	2	6.25
(국공립)		57	51	31	20	6	4	2	6.25
(사립)		-	-	-	-	-	-	-	-
자율고등학교		67	61	36	25	6	5	1	15.08
(국공립)		67	61	36	25	6	5	1	15.08
(사립)		-	-	-	-	-	-	-	-
전 문 대 학		44	40	27	13	14	9	5	34.65
대 학 (교)		294	163	147	16	131	103	28	30.63
대 학 원									-
기 타 학 교		70	60	20	40	10	8	2	3.13

자료 : 여수교육지원청

2. 유치원(4-1) Kindergartens

(Unit : number, person) (단위 : 개, 명)

구분 연별	원수 Number	학급수 Classes	원 아 수 Children			교 원 수 Teachers			사 무 직 원 수 Clerical staffs		
			계 Total	남 Male	여 Female	계 Total	남 Male	여 Female	계 Total	남 Male	여 Female
2 0 1 1	71	173	3,046	1,541	1,505	217	2	215	19	7	12

자료 : 여수교육지원청

2. 유치원(4-2) Kindergartens

(Unit : number, person) (단위 : 개, 명)

구분 연별	재 취 원 자 수 Children readmitted			수 료 자 수 Children completed			교 실 수 Rooms			
	계 Total	남 Male	여 Female	계 Total	남 Male	여 Female	계 Total	보통교실 Classroom	유희실 Playroom	공작실 Workshoproom
2 0 1 1	1,520	746	774	1,979	995	984	101	101		

자료 : 여수교육지원청

2. 유치원(4-3) Kindergartens

(Unit : number, person) (단위 : 개, 명)

구분 연별	원수 Number	학급수 Classes	원 아 수 Children			교 원 수 Teachers			사 무 직 원 수 Clerical staffs		
			계 Total	남 Male	여 Female	계 Total	남 Male	여 Female	계 Total	남 Male	여 Female
2 0 1 2	73	175	3,131	1,553	1,578	277	2	275	27	16	11
2 0 1 3	73	181	3,060	1,563	1,497	246	2	244	18	10	8
2 0 1 4	75	192	3,036	1,554	1,482	256	2	254	39	15	24
2 0 1 5	75	214	3,282	1,626	1,656	256	2	254	45	20	25
2 0 1 6	76	220	3,321	1,638	1,683	256	2	254	45	16	29

자료 : 여수교육지원청

2. 유치원(4-4) Kindergartens

(Unit : number, person) (단위 : 개, 명)

구분 연별	재 취 원 자 수 Children readmitted			수 료 자 수 Children completed			교 실 수 Rooms		
	계 Total	남 Male	여 Female	계 Total	남 Male	여 Female	계 Total	정규 Regular	가·대용 Temporary
2 0 1 2	1,662	830	832	2,515	1,252	1,263	112	111	1
2 0 1 3	1,685	959	726	2,877	1,445	1,432	119	119	-
2 0 1 4	1,657	847	810	3,085	1,585	1,500	118	117	1
2 0 1 5	1,656	831	825	2,317	1,166	1,151	129	129	-
2 0 1 6	1,870	922	948	1,208	609	599	123	123	-

자료 : 여수교육지원청

3. 초등학교(2-1) Elementary Schools

(Unit : number, person, 1000) (단위 : 개, 명, 천명)

구분 연 별	학 교 수 Number of schools		학급수 No. of classroom	학 생 수 Students			교 원 수 Teachers		
	본교 School	분교 Branch		계 Total	남 Male	여 Female	계 Total	남 Male	여 Female
2 0 1 1	51	20	845	19,520	10,206	9,314	1,174	428	746
2 0 1 2	50	19	810	18,048	9,458	8,590	1,170	412	758
2 0 1 3	50	17	766	16,701	8,725	7,976	1,141	399	742
2 0 1 4	50	17	750	15,912	8,197	7,715	1,111	378	733
2 0 1 5	50	16	726	15,461	7,994	7,467	1,077	366	711
2 0 1 6	50	16	702	14,929	7,664	7,265	1,063	368	695

자료 : 여수교육지원청

3. 초등학교(2-2) Elementary Schools

(Unit : number, person, 1000 m²) (단위 : 개, 명, 천㎡)

구분 연 별	사 무 직 원 수 Clerical staffs			졸업자현황 Graduation		교지 면적 School land area	건물 면적 Building area	보통교실수 Number of Classrooms
	계 Total	남 Male	여 Female	졸업자수 Graduates	진학자수 Entrants to higher school			
2 0 1 1	221	142	79	3,982	3,981	890	282	917
2 0 1 2	476	136	340	3,733	3,732	871	291	935
2 0 1 3	465	135	330	3,775	3,641	864	295	883
2 0 1 4	527	145	382	3,296	3,296	865	296	887
2 0 1 5	221	135	86	2,823	2,823	855	296	817
2 0 1 6	219	129	90	2,796	2,792	855	300	809

자료 : 여수교육지원청

주 1) 교지면적은 대지와 체육장의 합계

주 2) 건물면적은 보통 및 특별교실, 관리실, 기타의 합계

주 3) 화태초 여도분교장 폐교(2015.3.1)

4. 중학교 Middle Schools

가. 중학교(국·공립)(2-1) Middle Schools(National and Public) (Unit : number, person, 1000) (단위: 개 명 천)

구분 연별	학 교 수 Number of schools		학급수 Nuber of classroom	학 생 수 Students			교 원 수 Teachers		
	본교 School	분교 Branch		계 Total	남 Male	여 Female	계 Total	남 Male	여 Female
2 0 1 1	18	6	288	9,390	5,223	4,167	577	215	362
2 0 1 2	18	6	276	9,105	5,093	4,012	561	189	372
2 0 1 3	18	5	272	8,710	4,775	3,935	564	191	373
2 0 1 4	18	4	268	8,163	4,519	3,644	550	180	370
2 0 1 5	19	4	260	7,572	4,162	3,410	540	175	365
2 0 1 6	19	4	248	6,876	3,754	3,122	529	173	356

자료 : 여수교육지원청

가. 중학교(국·공립)(2-2) Middle Schools(National and Public) (Unit : number, person, 1000 m) (단위: 개 명 천)

구분 연별	사무직원수 Clerical staffs			졸업자현황 Graduation		입학자 현황 Entrance	교지 면적 School land Area	건물 면적 Building Area	보통교실수 Number of Classrooms
	계 Total	남 Male	여 Female	졸업자수 Graduates	진학자수 Entrants to higher school	입학자 Entrants			
2 0 1 1	72	50	22	3,246	3,243	3,055	339	107	326
2 0 1 2	174	47	127	3,209	3,207	2,839	327	106	267
2 0 1 3	188	48	140	3,037	3,022	2,889	327	112	276
2 0 1 4	214	50	164	2,986	2,983	2,504	317	112	264
2 0 1 5	71	47	24	2,772	2,769	2,217	333	122	216
2 0 1 6	68	41	27	2,849	2,845	2,183	332	126	204

자료 : 여수교육지원청

주 1) 교지면적은 대지와 체육장의 합계

주 2) 건물면적은 보통 및 특별교실, 관리실, 기타의 합계

주 3) 여수웅천중 신설(2014.4.23)

나. 중학교(사립)(2-1) Middle Schools(Private)

(Unit : number, person, 1000) (단위 : 개, 명, 천명)

구분 연 별	학 교 수 Number of schools		학급수 Number of classrooms	학 생 수 Students			교 원 수 Teachers		
	본교 School	분교 Branch		계 Total	남 Male	여 Female	계 Total	남 Male	여 Female
2 0 1 1	5	-	84	2,793	1,101	1,692	168	93	75
2 0 1 2	5	-	79	2,686	1,071	1,615	165	91	74
2 0 1 3	5	-	76	2,589	1,078	1,511	166	86	80
2 0 1 4	5	-	74	2,427	1,067	1,360	165	87	78
2 0 1 5	5	-	70	2,140	964	1,176	149	72	77
2 0 1 6	5	-	65	1,901	842	1,059	141	73	68

자료 : 여수교육지원청

나. 중학교(사립)(2-2) Middle Schools(Private)

(Unit : number, person, 1000 m) (단위 : 개, 명, 천㎡)

구분 연 별	사무직원수 Clerical staffs			졸업자현황 Graduation		입학자 현황 Entrance	교지 면적 School land Area	건물 면적 Building Area	보통교실수 Number of Classrooms
	계 Total	남 Male	여 Female	졸업자수 Graduates	진학자수 Entrants to higher school	입학자 Entrants			
2 0 1 1	16	11	5	986	985	905	29.0	28.0	67
2 0 1 2	31	12	19	944	944	870	54.0	28.0	63
2 0 1 3	30	12	18	919	918	856	54.0	28.0	61
2 0 1 4	35	14	21	875	873	750	54.0	28.0	59
2 0 1 5	15	11	4	841	840	591	54.0	30.0	75
2 0 1 6	16	12	4	810	809	595	54.0	30.0	51

자료 : 여수교육지원청

주 1) 교지면적은 대지와 체육장의 합계

주 2) 건물면적은 보통 및 특별교실, 관리실, 기타의 합계

5. 일반계 고등학교 General High Schools

가. 일반계 고등학교(국·공립)(2-1)

General High Schools(National and Public)

(Unit : number, person, 1000) (단위 : 개, 명, 천명)

연 별	구 분	학 교 수 Number of schools		학 급 수 Number of classrooms	학 생 수 Students			교 원 수 Teachers		
		본교 School	분교 Branch		계 Total	남 Male	여 Female	계 Total	남 Male	여 Female
2 0 1 1		7		157	5,210	2,658	2,552	341	190	151
2 0 1 2		6	-	126	4,248	1,673	2,575	270	151	119
2 0 1 3		6	-	126	4,237	1,671	2,566	274	144	130
2 0 1 4		6	-	126	4,210	1,600	2,610	297	153	144
2 0 1 5		6	-	126	4,075	1,557	2,518	289	144	145
2 0 1 6		6	-	128	4,044	1,546	2,498	306	144	162

자료 : 전라남도교육청

가. 일반계 고등학교(국·공립)(2-2)

General High Schools(National and Public)

(Unit : number, person, 1000 m) (단위 : 개, 명, 천명)

연 별	구 분	사무직원수 Clerical staffs			졸업자현황 Graduation		입학자현황 Entrance		교지 면적 School land Area	건물 면적 Building Area	보통교실수 Number of Classrooms
		계 Total	남 Male	여 Female	졸업자수 Graduates	진학자수 Entrants to higher school	입학정원 Admission quota	입학자 Entrants			
2 0 1 1		36	28	8	1,868	1,653	1,770	1,755	150.0	66.0	160
2 0 1 2		92	18	74	1,739	1,227	1,498	1,468	113.5	56.0	126
2 0 1 3		85	16	69	1,382	1,247	1,438	1,433	114.0	56.0	129
2 0 1 4		86	16	70	1,380	1,235	1,428	1,408	114.0	56.0	126
2 0 1 5		24	15	9	1,425	1,280	1,348	1,344	114.0	58.0	126
2 0 1 6		21	14	7	1,366	1,220	1,358	1,366	114.0	58.0	126

자료 : 전라남도교육청

주 1) 교지면적은 대지와 체육장의 합계

주 2) 건물면적은 보통 및 특별교실, 관리실, 기타의 합계

나. 일반계 고등학교(사립)(2-1)

General High Schools(Private)

(Unit : number, person, 1000) (단위 : 개, 명, 천)

연 별	구 분	학 교 수 Number of schools		학급수 Number of classroom	학 생 수 Students			교 원 수 Teachers		
		본교 School	분교 Branch		계 Total	남 Male	여 Female	계 Total	남 Male	여 Female
2 0 1 1		3		72	2,285	1,138	1,147	153	104	49
2 0 1 2		4	-	110	3,320	1,550	1,770	233	144	89
2 0 1 3		4		110	3,349	1,573	1,776	232	145	87
2 0 1 4		4	-	110	3,275	1,530	1,745	235	146	89
2 0 1 5		3	-	72	2,262	1,111	1,151	150	96	54
2 0 1 6		3	-	72	2,263	1,123	1,140	150	88	62

자료 : 전라남도교육청

나. 일반계 고등학교(사립)(2-2)

General High Schools(Private)

(Unit : number, person, 1000 m) (단위 : 개, 명, 천)

연 별	구 분	사무직원수 Clerical staffs			졸업자현황 Graduation		입학자현황 Entrance		교지 면적 School land Area	건물 면적 Building Area	보통교실수 Number of Classrooms
		계 Total	남 Male	여 Female	졸업자수 Graduates	진학자수 Entrants to higher school	입학정원 Admission quota	입학자 Entrants			
2 0 1 1		18	13	5	807	722	813	814	184.1	24.2	72
2 0 1 2		57	19	38	1,104	894	1,161	1,144	150.0	37.0	110
2 0 1 3		51	17	34	1,045	887	1,110	1,101	150.0	39.0	110
2 0 1 4		66	16	40	1,124	953	1,128	1,077	150.0	39.0	110
2 0 1 5		16	9	7	769	722	780	769	98.0	26.0	72
2 0 1 6		13	8	5	751	696	780	774	98.0	27.0	72

자료 : 전라남도교육청

주 1) 교지면적은 대지와 체육장의 합계

주 2) 건물면적은 보통 및 특별교실, 관리실, 기타의 합계

6. 전문계 고등학교 Specialized High Schools

가. 전문계 고등학교(국·공립)(2-1)

Specialized High Schools(National and Public)

(Unit : number, person, 1000) (단위 : 개 명 천명)

연 별	구 분	학 교 수 Number of schools			학 급 수 Number of classrooms	학 생 수 Students			교 원 수 Teachers	
		계 Total	주간 Day	야간 Night		계 Total	남 Male	여 Female	계 Total	여 Female
2011		2	2		35	817	541	276	75	28

자료 : 전라남도교육청

주 1) 2012년부터 "전문계고등학교"가 "특성화고등학교"로 명칭 변경

가. 전문계 고등학교(사립)(2-2)

Specialized High Schools(Private)

(Unit : number, person, 1000 m²) (단위 : 개 명 천명)

연 별	구 분	사무직원수 Clerical staffs		졸업자현황 Graduation		입학자현황 Entrance		교지 면적 School land Area	건물 면적 Building Area	보통교실수 Number of Classrooms	
		계 Total	여 Female	졸업자 Graduates	진학자 Entrants to higher school	입학정원 Admission quota	입학자 Entrants			개수 Number of Classrooms	면적 Building Area
2011		14	6	237	121	301	285	61	26	34	

자료 : 전라남도교육청

주 1) 2012년부터 "전문계고등학교"가 "특성화고등학교"로 명칭 변경

6-1. 특성화 고등학교 Specialized High Schools

가. 특성화 고등학교(국·공립)(2-1)

Specialized High Schools(National and Public)

(Unit : number, person, 1000) (단위 : 개, 명, 천명)

연 별	구 분	학 교 수 Number of schools			학 급 수 Number of classrooms	학 생 수 Students			교 원 수 Teachers		
		계 Total	주간 Day	야간 Night		계 Total	남 Male	여 Female	계 Total	남 Male	여 Female
2012		2	2	-	35	813	544	269	76	49	27
2013		1	1		10	181	94	87	22	11	11
2014		1	1	-	10	193	108	85	21	8	13
2015		1	1	-	9	202	128	74	21	9	12
2016		1	1	-	9	178	117	61	22	9	13

자료 : 전라남도교육청

주 1) 2012년부터 "전문계고등학교"가 "특성화고등학교"로 명칭 변경

가. 특성화 고등학교(국·공립)(2-2)

Specialized High Schools(National and Public)

(Unit : number, person, 1000 m) (단위 : 개, 명, 천명)

연 별	구 분	사무직원수 Clerical staffs			졸업자현황 Graduation		입학자현황 Entrance		교지 면적 School land Area	건물 면적 Building Area	보통교실수 Number of Classrooms
		계 Total	남 Male	여 Female	졸업자수 Graduates	진학자수 Entrants to higher school	입학정원 Admission quota	입학자 Entrants			
2012		28	9	19	238	105	310	292	61	26	34
2013		10	4	6	47	15	78	80	23	9	10
2014		13	4	9	52	20	78	78	23	9	10
2015		5	4	1	44	3	78	67	23	9	10
2016		5	4	1	64	46	78	64	23	9	10

자료 : 전라남도교육청

주 1) 2012년부터 "전문계고등학교"가 "특성화고등학교"로 명칭 변경

주 2) 교지면적은 대지와 체육장의 합계

주 3) 건물면적은 보통 및 특별교실, 관리실, 기타의 합계

나. 전문계 고등학교(사립)(2-1)

Specialized High Schools(Private)

(Unit : number, person, 1000) (단위 : 개, 명, 천명)

연 별	구 분	학 교 수 Number of schools			학 급 수 Number of classrooms	학 생 수 Students			교 원 수 Teachers	
		계 Total	주간 Day	야간 Night		계 Total	남 Male	여 Female	계 Total	여 Female
2011		3	3		112	3,169	1,685	1,484	234	87

자료 : 전라남도교육청

주 1) 2012년부터 "전문계고등학교"가 "특성화고등학교"로 명칭 변경

나. 전문계 고등학교(사립)(2-2)

Specialized High Schools(Private)

(Unit : number, person, 1000 m) (단위 : 개, 명, 천명)

연 별	구 분	사무직원수 Clerical staffs		졸업자현황 Graduation		입학자현황 Entrance		교지 면적 School land Area	건물 면적 Building Area	보통교실수 Number of Classrooms
		계 Total	여 Female	졸업자수 Graduates	진학자수 Entrants to higher school	입학정원 Admission quota	입학자 Entrants			
2011		26	9	1,142	751	1,112	1,071	110.0	35.0	112

자료 : 전라남도교육청

주 1) 2012년부터 "전문계고등학교"가 "특성화고등학교"로 명칭 변경

나. 특성화 고등학교(사립)(2-1)

Specialized High Schools(Private)

(Unit : number, person, 1000) (단위 : 개 명 천)

연별	구분	학 교 수 Number of schools			학급수 Number of classrooms	학 생 수 Students			교 원 수 Teachers		
		계 Total	주간 Day	야간 Night		계 Total	남 Male	여 Female	계 Total	남 Male	여 Female
2012		2	2	-	72	1,996	1,184	812	155	98	57
2013		2	2		70	2,041	1,215	826	146	93	53
2014		2	2	-	70	2,058	1,253	805	146	90	56
2015		3	3	-	107	2,957	1,613	1,344	223	127	96
2016		3	3	-	107	2,792	1,542	1,250	223	127	96

자료 : 전라남도교육청

주 1) 2012년부터 "전문계고등학교"가 "특성화고등학교"로 명칭 변경

나. 특성화 고등학교(사립)(2-2)

Specialized High Schools(Private)

(Unit : number, person, 1000m) (단위 : 개 명 천)

연별	구분	사무직원수 Clerical staffs			졸업자현황 Graduation		입학자현황 Entrance		교지 면적 School land Area	건물 면적 Building Area	보통교실 수 Number of Classrooms
		계 Total	남 Male	여 Female	졸업자수 Graduates	진학자수 Entrants to higher school	입학정원 Admission quota	입학자 Entrants			
2012		39	11	28	748	384	715	676	59	22	72
2013		38	11	27	629	316	730	731	59	23	70
2014		41	12	29	655	259	736	720	59	23	69
2015		24	16	8	962	433	910	913	110	36	107
2016		21	14	7	1,017	259	910	888	100	36	107

자료 : 전라남도교육청

주 1) 2012년부터 "전문계고등학교"가 "특성화고등학교"로 명칭 변경

주 2) 교지면적은 대지와 체육장의 합계

주 3) 건물면적은 보통 및 특별교실, 관리실, 기타의 합계

7. 특수목적 고등학교 Specialist-nurturing High School

가. 특수목적 고등학교(국·공립)(2-1)

Specialist-nurturing High School (National and Public)

(Unit : number, person, 1000) (단위 : 개 명 천)

구분 연 별	학교수 Number of schools	학급수 Number of classrooms	학 생 수 Students			교 원 수 Teachers			사무직원수 Clerical staffs		
			계 Total	남 Male	여 Female	계 Total	남 Male	여 Female	계 Total	남 Male	여 Female
2 0 1 3	1	23	529	392	137	54	32	22	6	6	
2 0 1 4	1	20	425	346	79	52	30	22	6	5	1
2 0 1 5	1	18	321	298	23	51	31	20	6	4	2
2 0 1 6	1	18	319	295	24	51	31	20	6	4	2

자료 : 전라남도교육청

가. 특수목적고등학교(국·공립)(2-2)

Specialist-nurturing High School (National and Public)

(Unit : number, person, 1000 m) (단위 : 개 명 천)

구분 연 별	졸업자현황 Graduation		입학자현황 Entrance		교지 면적 School land Area	건물 면적 Building Area	보통교실수 Number of Classrooms
	졸업자수 Graduates	진학자수 Entrants to higher school	입학정원 Admission quota	입학자 Entrants			
2 0 1 3	201	86	100	113	37.0	18.0	22
2 0 1 4	201	60	100	104	38.0	21.0	18
2 0 1 5	209	29	100	110	38.0	21.0	18
2 0 1 6	111	-	100	110	38.0	21.0	18

자료 : 전라남도교육청

주 1) 교지면적은 대지와 체육장의 합계

주 2) 건물면적은 보통 및 특별교실, 관리실, 기타의 합계

나. 특수목적 고등학교(사립)(2-1)

Specialist-nurturing High School (Private)

(Unit : number, person, 1000) (단위: 개, 명, 천㎡)

구분 연 별	학교수 Number of schools	학급수 Number of classrooms	학 생 수 Students			교 원 수 Teachers			사무직원수 Clerical staffs		
			계 Total	남 Male	여 Female	계 Total	남 Male	여 Female	계 Total	남 Male	여 Female
2 0 1 3	-	-	-	-	-	-	-	-	-	-	-
2 0 1 4	-	-	-	-	-	-	-	-	-	-	-
2 0 1 5											
2 0 1 6	-	-	-	-	-	-	-	-	-	-	-

자료 : 전라남도교육청

나. 특수목적 고등학교(사립)(2-2)

Specialist-nurturing High School (Private)

(Unit : number, person, 1000 m²) (단위: 개, 명, 천㎡)

구분 연 별	졸업자현황 Graduation		입학자현황 Entrance		교지 면 적 School land Area	건물 면적 Building Area	보통교실수 Number of Classrooms
	졸업자수 Graduates	진학자수 Entrants to higher school	입학정원 Admission quota	입학자 Entrants			
2 0 1 3	-	-	-	-	-	-	-
2 0 1 4	-	-	-	-	-	-	-
2 0 1 5							
2 0 1 6	-	-	-	-	-	-	-

자료 : 전라남도교육청

주 1) 교지면적은 대지와 체육장의 합계

주 2) 건물면적은 보통 및 특별교실, 관리실, 기타의 합계

8. 자율고등학교 Autonomous High School

가. 자율고등학교(국·공립)(2-1)

Autonomous High School (National and Public)

(Unit : number, person, 1000) (단위: 개 명 천)

구분 연 별	학 교 수 Number of schools			학 급 수 Number of classrooms	학 생 수 Students		교 원 수 Teachers		
	계 Total	주간 Day	야간 Night		계 Total	남 Male	계 Total	남 Male	여 Female
2012	1	1	-	27	984	984	64	36	28
2013	1	1	-	27	972	972	60	40	20
2014	1	1	-	28	984	984	66	42	24
2015	1	1	-	28	941	941	62	40	22
2016	1	1	-	28	920	920	61	36	25

자료 : 전라남도교육청

가. 자율고등학교(국·공립)(2-2)

Autonomous High School (National and Public)

(Unit : number, person, 1000 m) (단위: 개 명 천)

구분 연 별	사 무 직 원 수 Clerical staffs			졸 업 자 현 황 Graduation		입 학 자 현 황 Entrance		교 지 면 적 School land Area	건 물 면 적 Building Area	보 통 교 실 수 Number of Classrooms
	계 Total	남 Male	여 Female	졸 업 자 수 Graduates	진 학 자 수 Entrants to higher school	입 학 정 원 Admission quota	입 학 자 수 Entrants			
2012	5	4	1	-	283	342	342	37.5	13.7	30
2013	14	4	10	326	300	324	324	37.0	14.0	30
2014	5	5	-	312	284	324	332	37.0	14.0	28
2015	5	5	-	333	333	306	301	37.0	14.0	28
2016	6	5	1	318	295	306	307	37.0	14.0	28

자료 : 전라남도교육청

주 1) 교지면적은 대지와 체육장의 합계

주 2) 건물면적은 보통 및 특별교실, 관리실, 기타의 합계

나. 자율고등학교(사립)(2-1) Autonomous High School (Private) (Unit : number, person, 100) (단위: 개명천)

구분 연 별	학교수 Number of schools			학급수 Number of classrooms	학 생 수 Students		교 원 수 Teachers		
	계 Total	주간 Day	야간 Night		계 Total	남 Male	계 Total	남 Male	여 Female
2 0 1 2	-	-	-	-	-	-	-	-	-
2 0 1 3	-	-	-	-	-	-	-	-	-
2 0 1 4	-	-	-	-	-	-	-	-	-
2 0 1 5	-	-	-	-	-	-	-	-	-
2 0 1 6	-	-	-	-	-	-	-	-	-

자료 : 전라남도교육청

나. 자율고등학교(사립)(2-2) Autonomous High School (Private) (Unit : number, person, 100 m) (단위: 개명천)

구분 연 별	사무직원수 Clerical staffs			졸업자현황 Graduation		입학자현황 Entrance		교지 면적 School land Area	건물 면적 Building Area	보통교실수 Number of Classrooms
	계 Total	남 Male	여 Female	졸업자수 Graduates	진학자수 Entrants to higher school	입학정원 Admission quota	입학자 Entrants			
2 0 1 2	-	-	-	-	-	-	-	-	-	-
2 0 1 3	-	-	-	-	-	-	-	-	-	-
2 0 1 4	-	-	-	-	-	-	-	-	-	-
2 0 1 5	-	-	-	-	-	-	-	-	-	-
2 0 1 6	-	-	-	-	-	-	-	-	-	-

자료 : 전라남도교육청

주 1) 교지면적은 대지와 체육장의 합계

주 2) 건물면적은 보통 및 특별교실, 관리실, 기타의 합계

9. 전문대학(2-1) Junior Colleges

(Unit : number, person, 1000) (단위 : 개 명 천)

구분 연별	학교수 Number of schools	학급수 Number of classroom	학 생 수 Students			교 원 수 Teachers			사무직원수 Clerical staffs		
			계 Total	남 Male	여 Female	계 Total	남 Male	여 Female	계 Total	남 Male	여 Female
2011	1	19	1,471	560	911	41	31	10	14	-	-
2012	1	18	1,368	495	873	42	31	11	12	-	-
2013	1	16	1,272	440	832	40	28	12	12	7	5
2014	1	16	1,305	461	844	41	29	12	12	7	5
2015	1	18	1,355	596	759	45	30	15	13	8	5
2016	1	18	1,386	606	780	40	27	13	14	9	5

자료 : 한영대학

주) ○ 교지는 대지와 체육장의 합계 School land area is sum of building area and outdoor recreation area

○ 건물은 보통 및 특별교실, 관리실, 기타의 합계 Building area in general is sum of general and special classrooms, management office, and other

○ 교원수는 전임교원 Number of teachers refer to permanent teachers

○ 사무직원수: 계약직제외 Number of clerical staffs excludes contracted workers

9. 전문대학(2-2) Junior Colleges

(Unit : number, person, 1000 m) (단위 : 개 명 천)

구분 연별	졸업자현황 Graduation				입학자현황 Entrance		교지 면적 School land Area	건물 면적 Building Area
	졸업자 Graduates	진학자 Entrants to higher school	취업자 Employed	입대자 Military served	입학지원자 수 Applicants	입학자수 Entrants		
2011	661	12	491	1	1,344	750	67.6	29.6
2012	650	10	350	5	1,424	713	103.0	29.0
2013	576	12	309	7	1,221	615	103.0	29.0
2014	504	11	266	100	1,137	667	103.0	29.0
2015	515	9	253	5	1,456	717	103.0	29.0
2016	525	15	275	17	1,718	761	103.0	29.0

주) ○ 교지는 대지와 체육장의 합계 School land area is sum of building area and outdoor recreation area

○ 건물은 보통 및 특별교실, 관리실, 기타의 합계 Building area in general is sum of general and special classrooms, management office, and other

○ 교원수는 전임교원 Number of teachers refer to permanent teachers

○ 사무직원수: 계약직제외 Number of clerical staffs excludes contracted workers

10. 대학교(2-1) Colleges and Universities

(Unit : number, person, 1000) (단위: 개 명 천)

구분 연 별	대학수 Number of schools	단과 대학수 Number of colleges	학과 (학부)수 Number of departments	학 생 수 Students			교 원 수 Teachers		사무직원수 Clerical staffs	
				계 Total	남 Male	여 Female	계 Total	여 Female	계 Total	여 Female
2 0 1 1	1	4	17	5,669	4,172	1,497	177	16	142	-
2 0 1 2	1	4	17	5,420	3,973	1,447	169	15	144	26
2 0 1 3	1	4	18	5,273	3,864	1,409	166	14	141	26
2 0 1 4	1	4	18	5,163	3,791	1,372	168	16	137	27
2 0 1 5	1	3	18	4,943	3,638	1,305	168	16	133	28
2 0 1 6	1	3	19	4,992	3,636	1,356	163	16	131	28

자료 : 전남대 여수캠퍼스

주) ○ 교지는 대지와 체육장의 합계 School land area is sum of building area and outdoor recreation area

○ 건물은 보통 및 특별교실, 관리실, 기타의 합계 Building area in general is sum of general and special classrooms, management office, and other

○ 교원수는 전임교원 Number of teachers refer to permanent teachers

○ 사무직원수: 계약직제외 Number of clerical staffs excludes contracted workers

10. 대학교(2-2) Colleges and Universities

(Unit : number, person, 1000 m) (단위: 개 명 천)

구분 연 별	졸업자현황 Graduation				입학자현황 Entrance		교지 면적 School land Area	건물 면적 Building Area
	졸업자수 Graduates	진학자수 Entrants to higher school	취업자수 Employed	입대자수 Military served	입학지원자 수 Applicants	입학자수 Entrants		
2 0 1 1	701	50	314	6	4,384	927	494.0	161.8
2 0 1 2	689	35	324	5	5,212	933	481.0	161.9
2 0 1 3	667	42	280	8	4,229	931	481.0	158.8
2 0 1 4	635	29	290	8	3,472	921	481.0	158.2
2 0 1 5	660	47	303	2	4,483	874	482.0	158.1
2 0 1 6	645	46	246	5	4,389	786	482.0	157.5

자료 : 전남대 여수캠퍼스

주) ○ 교지는 대지와 체육장의 합계 School land area is sum of building area and outdoor recreation area

○ 건물은 보통 및 특별교실, 관리실, 기타의 합계 Building area in general is sum of general and special classrooms, management office, and other

○ 교원수는 전임교원 Number of teachers refer to permanent teachers

○ 사무직원수: 계약직제외 Number of clerical staffs excludes contracted workers

11. 대학원(4-1) Graduate Schools

(Unit : number, person) (단위 : 개 명)

구분 연 별	대학원수 No. of Graduate Schools	학과수 Programs	입학정원수 Entrance quota	석사과정 학생수 Students in MD course		박사과정 학생수 Students in DD course	
				계 Total	여 Female	계 Total	여 Female
2 0 1 1	3	42	201	237	70	82	21
2 0 1 2	5	49	261	154	62	121	25

자료 : 전남대 여수캠퍼스

11. 대학원(4-2) Graduate Schools

(Unit : number, person) (단위 : 개 명)

구분 연 별	교원수 Teachers		사무직원수 Clerical staffs		졸업자현황 Granted		입학자 현황 Entrance	
	계 Total	여 Female	계 Total	여 Female	석사과정 MD course	박사과정 DD course	지원자 Applicants	입학자 Entrants
2 0 1 1					65	13	165	121
2 0 1 2					148	13	91	92

자료 : 전남대 여수캠퍼스

주) ○ 교원 수는 전임교원 Number of teachers refer to permanent teachers

○ 사무직원 수: 계약직 제외 Number of clerical staffs excludes contracted workers

11. 대학원(4-3) Graduate Schools

(Unit : number, person) (단위 : 개 명)

구분 연 별	대학원수 No. of Graduate Schools	학과수 Programs		입학정원수 Entrance quota		석사과정 학생수 Students in MD course		박사과정 학생수 Students in DD course	
		석사 MD course	박사 DD course	석사 MD	박사 DD	계 Total	여 Female	계 Total	여 Female
2 0 1 3	3	42	20	152	49	234	94	88	22
2 0 1 4	3	44	20	152	49	216	84	89	19
2 0 1 5	3	30	20	152	49	200	89	107	30
2 0 1 6	3	28	20	152	49	210	93	106	24

자료 : 전남대 여수캠퍼스

11. 대학원(4-4) Graduate Schools

(Unit : number, person) (단위 : 개 명)

구분 연 별	교원수 Teachers		사무직원수 Clerical staffs		졸업자현황 Graduated		입학자 현황 Entrance			
							석사과정 MD		박사과정 DD	
	계 Total	여 Female	계 Total	여 Female	석사과정 MD	박사과정 DD	지원자 Applicants	입학자 Entrants	지원자 Applicants	입학자 Entrants
2 0 1 3	-	-	-	-	88	15	87	71	41	35
2 0 1 4	-	-	-	-	67	21	73	54	25	20
2 0 1 5	-	-	-	-	66	18	76	58	32	32
2 0 1 6	-	-	-	-	58	13	77	57	29	23

자료 : 전남대 여수캠퍼스

주) ○ 교원 수는 전임교원 Number of teachers refer to permanent teachers

○ 사무직원 수 : 계약직 제외 Number of clerical staffs excludes contracted workers

12. 기타학교(여수여명학교)(2-1) Other Schools (Unit : number, person, 1000) (단위 : 개 명 천)

구분 연 별	학교수 Number of schools	학급수 Number of classrooms	학 생 수 Students			교 원 수 Teachers		사무직원수 Clerical staffs	
			계 Total	남 Male	여 Female	계 Total	여 Female	계 Total	여 Female
2 0 1 1	1	19	148	96	52	39	28	11	4
2 0 1 2	1	19	139	86	53	40	27	11	3
2 0 1 3	1	22	155	99	56	41	28	11	2
2 0 1 4	1	26	179	113	66	45	32	11	3
2 0 1 5	1	28	181	115	66	52	36	11	3
2 0 1 6	1	33	188	121	67	60	40	10	2

자료 : 여수여명학교

12. 기타학교(여수여명학교)(2-2) Other Schools (Unit : number, person, 1000 m) (단위 : 개 명 천)

구분 연 별	졸업자현황 Graduation		입학자 Entrants	교지면적 School land Area	건물면적 Building Area	보통교실수 Number of classrooms
		진학자수 Entrants to higher school				
2 0 1 1	21	-	30	7.0	4.0	17.0
2 0 1 2	24	-	31	7.0	4.0	17.0
2 0 1 3	108	36	11	7.0	4.0	17.0
2 0 1 4	38	12	30	28.0	10.0	28.0
2 0 1 5	60	12	59	28.6	10.2	35.0
2 0 1 6	62		67	28.6	10.2	35.0

자료 : 여수여명학교

주 1) 교지면적은 대지와 체육장의 합계

주 2) 건물면적은 보통 및 특별교실, 관리실, 기타의 합계

13. 적령아동 취학 Enrollments of Children at the Right Age for Compulsory Education (Unit : person, %) (단위 : 명 %)

구분 연 별	취 학 대 상 자 Children				취 학 자 Enrollments					취학률 Percentage of enrollment
	계 Total	적령아동 Children of schooling	유예 및 과령아 Children over the schooling age	조기입학 신청자 Children under the schooling age	계 Total	적령아동 Children of schooling	유예 및 과령아 Children under the schooling age	조기입학자 Children under the schooling age	기타 Other	
2 0 1 1	2,840	2,800	20	20	2,800	2,743	5	20	32	98.6%
2 0 1 2	2,442	2,418	12	12	2,421	2,402	7	12	-	99.1%
2 0 1 3	2,656	2,635	12	9	2,653	2,637	1	9	6	99.9%
2 0 1 4	2,674	2,659	6	9	2,671	2,657	4	10	-	99.9%
2 0 1 5	2,496	2,487	9	-	2,479	2,474	5	-	-	99.3%
2 0 1 6	2,384	2,366	10	8	2,357	2,346	4	7	-	99.5%

자료 : 여수교육지원청

14. 사설학원 및 독서실(2-1) Private Institute and Reading Room (Unit : number, person) (단위 : 개, 명)

구분 연 별	사 설 학 원 Private Institute											
	학 원 수 Number of Institutions											
	계 Total	학교교과 교습학원 tutoring school curriculum						평생직업 교육학원 continuing education				
		소계 Sub-total	임시검정 및 보충학습 Entrance Exam. & supplementary courses	국제화 Interna- tional	예능 Arts	특수 교육 Special	기타 Others	소계 Sub-total	직업 기술 Occupational skills	국제화 International	인문 사회 Liberal arts & social sciences	기예 crafts
2 0 1 1	707	681	379	97	182	-	23	26	25		1	
2 0 1 2	706	673	335	115	185	-	38	33	31	1	1	-
2 0 1 3	594	566	264	109	168	-	25	28	28	-	-	-
2 0 1 4	533	509	253	92	142	-	22	24	23	-	-	1
2 0 1 5	597	571	266	92	151	-	62	26	26	-	-	-
2 0 1 6	538	510	244	76	135	-	55	28	25	-	-	3

자료 : 여수교육지원청

14. 사설학원 및 독서실(2-2) Private Institute and Reading Room (Unit : number, person) (단위 : 개, 명)

구분 연 별	사 설 학 원 Private Institute									독 서 실 Reading room		
	수강자수 Attendants		이수자수 Course completed		강 사 수 Instructors		강의실 Classrooms	실험 실습실 Labora- tories	사무실 Offices	독서실수 Reading rooms	열람실 수 Rooms	열람 좌석수 Seats
	계 Total	여 Female	계 Total	여 Female	계 Total	여 Female						
2 0 1 1	22,754	11,758	51,459	24,492	1,223	774	1,947	1,224	542	38	168	3,831
2 0 1 2	22,682	11,752	50,100	24,050	1,218	775	1,952	1,225	541	38	170	3,865
2 0 1 3	-	-	-	-	1,112	650	1,977	-	-	31	150	3,012
2 0 1 4	-	-	-	-	1,098	673	1,447	-	-	31	186	3,712
2 0 1 5	-	-	-	-	1,012	602	1,627	-	-	32	255	2,666
2 0 1 6	-	-	-	-	1,112	711	1,459	-	-	32	211	2,643

자료 : 여수교육지원청

15. 공공도서관 Public Libraries

(Unit : number, person, volume, thousand won) (단위 : 개, 권, 명, 천원)

연 별 도 서 관 별	구 분	직 원 수	도 서 관 수 Number of libraries	좌 석 수 Seats	자 료 수 Number of data		연 간 대 출 자 수 Annual lenders	연 간 이 용 자 수 Annual users	연 간 이 용 책 수 Annual books lent	예 산 Budget	
					도 서 Book	비 도 서 Non-book					
2 0 1 0		38	6	2,269	494,649	467,438	27,211	320,064	921,056	887,617	2,154,355
2 0 1 1		38	6	2,238	536,697	512,306	24,391	318,987	850,481	837,888	2,124,122
2 0 1 2		38	6	2,155	545,398	513,883	31,576	287,810	1,054,668	862,924	2,237,083
2 0 1 3		36	6	2,136	575,302	540,172	35,130	258,820	961,912	844,003	2,614,191
2 0 1 4		36	6	2,221	592,816	555,730	37,086	287,079	930,821	751,182	3,221,133
2 0 1 5		38	6	2,318	616,196	589,482	26,714	263,708	816,969	627,817	2,997,794
시립도서관(쌍봉)		12	1	804	169,413	149,490	19,923	103,225	375,670	235,859	
현 암 도 서 관		9	1	647	186,084	181,708	4,376	62,395	178,814	169,725	
돌 산 도 서 관		4	1	141	67,674	67,674		11,635	32,416	24,937	
소 라 도 서 관		4	1	103	65,728	65,728		10,557	25,840	27,509	
울 촌 도 서 관		4	1	338	42,527	42,527		12,773	40,761	30,156	
환 경 도 서 관		5	1	285	84,770	82,355	2,415	63,123	163,441	139,631	

자료 : 시립도서관

16. 박물관 Museums

(Unit : person, piece) (단위 : 명, 점)

연별	구분	입장자	계	금속	토제	도자기	석	유리 보석	조제	나무	골각 패갑	지	피모	사직	종자	기타
		Entrants	Total	Metal	Earthen ware	Ceramics	Stone	Glass and gem	Plant materials	Wood	Bone and shell	Paper	Leather & Feather	Costume and textiles	Seed	Others
2 0 1 0		-	-	-	-	-	-	-	-	-	-	-	-	-	-	-
2 0 1 1		-	-	-	-	-	-	-	-	-	-	-	-	-	-	-
2 0 1 2		2,936	361	88	118	-	7	-	10	75	-	42	3	3	-	15
2 0 1 3		6,241	361	88	118	-	7	-	10	75	-	42	3	3	-	15
2 0 1 4		6,253	361	88	118	-	7	-	10	75	-	42	3	3	-	15
2 0 1 5		20,214	532	126	132	-	8	2	22	193	-	34	7	5	-	3

자료 : 문화예술과

※ 소장품은 물질별로 분리되어 있으나, 물질분류가 불가능할 경우에는 기능별 분류도 가능

17. 문화재(2-1) Cultural Properties

(Unit : each) (단위 : 개)

구분 연 별 읍면동별	총계 Grand total	국 가 지 정 문 화 재 National designated							
		계 Total	국보 National treasures	보물 Treasures	명승 / 사적 Historic areas	천연 기념물 Natural monuments	중요민속 자료 Folklore materials	중요무형 문 화 재 Intangible cultural propertie	
2 0 1 0	52	18	1	12	1	2	1	1	-
2 0 1 1	53	18	1	12	1	2	1	1	-
2 0 1 2	52	18	1	11	1	3	1	1	-
2 0 1 3	52	18	1	11	1	3	1	1	-
2 0 1 4	52	18	1	11	1	3	1	1	-
2 0 1 5	53	19	1	12	1	3	1	1	
돌 산 읍	6	-							
소 라 면	1	-							
울 촌 면	5	-							
화 양 면	-	-							
남 면	-	-							
화 정 면	2	1					1		
삼 산 면	3	1			1				
동 문 동	1	-							
한 려 동	-	-							
중 양 동	3	2		2					
충 무 동	7	2	1					1	
광 립 동	-	-							
서 강 동	-	-							
대 교 동	1	-							
국 동	-	-							
월 호 동	-	-							
여 서 동	-	-							
문 수 동	1	-							
미 평 동	1	-							
둔 덕 동	-	-							
만 덕 동	2	1				1			
쌍 봉 동	-	-							
시 전 동	1	1				1			
여 천 동	2	1				1			
주 삼 동	-	-							
삼 일 동	16	9		9					
묘 도 동	-	-							

자료 : 문화예술과

17. 문화재(2-2) Cultural Properties

(Unit : each) (단위 : 개)

구분 연별 읍면동별	지 방 지 정 문 화 재 Local designated					문화재 자료 Cultural property materials	등록 문화재 Registered cultural properties
	계 Total	유형문화재 Tangible cultural properties	기념물품 Monuments	민속자료 Folklore materials	무형문화재 Intangible cultural properties		
2010	16	5	6	2	3	10	8
2011	17	6	6	2	3	10	8
2012	16	6	5	2	3	10	8
2013	16	6	5	2	3	10	8
2014	16	6	5	2	3	10	8
2015	16	6	5	2	3	10	8
돌산읍	3	1	1	1		3	
소라면	1				1		
울촌면	1		1				4
화양면	-						
남면	-						
화정면	-						1
삼산면	1				1	1	
동문동	-						1
한려동	-						
중앙동	-						1
충무동	1	1				4	
광림동	-						
서강동	-						
대교동	1			1			
국동	-						
월호동	-						
여서동	-						
문수동	1		1				
미평동	1				1		
둔덕동	-						
만덕동	-						1
쌍봉동	-						
시전동	-						
여천동	1		1				
주삼동	-						
삼일동	5	4	1			2	
묘도동	-						

자료 : 문화예술과

18. 예술단(2-1) Art Performing Organizations

(Unit : person) (단위 : 명)

구분 연 별	교향악단 Municipal symphony orchestra				국악단 Korean classical orchestra				무용단 Ballet troupes			
	창단일 Date of organization	단원 Groups			창단일 Date of organization	단원 Groups			창단일 Date of organization	단원 Groups		
		계 Total	상임 Permanent	비상임 Temporary		계 Total	상임 Permanent	비상임 Temporary		계 Total	상임 Permanent	비상임 Temporary
2 0 1 0	-	-	-	-	2000.7.1	47	28	19	-	-	-	-
2 0 1 1	-	-	-	-	2000.7.1	45	45	-	-	-	-	-
2 0 1 2	-	-	-	-	2000.7.1	42	42	-	-	-	-	-
2 0 1 3	-	-	-	-	2000.7.1	42	42	-	-	-	-	-
2 0 1 4	-	-	-	-	2000.7.1	43	42	1	-	-	-	-
2 0 1 5	-	-	-	-	2000.7.1	39	39	-	-	-	-	-

자료 : 문화예술과

18. 예술단(2-2) Art Performing Organizations

(Unit : person) (단위 : 명)

구분 연 별	합창단 Choral groups				소년·소녀합창단 Boy and girl choral groups			
	창단일 Date of organization	단원 Groups			창단일 Date of organization	단원 Groups		
		계 Total	상임 Permanent	비상임 Temporary		계 Total	상임 Permanent	비상임 Temporary
2 0 1 0	98.4.1	42	30	12	-	-	-	-
2 0 1 1	98.4.1	45	45	-	-	-	-	-
2 0 1 2	98.4.1	43	43	-	-	-	-	-
2 0 1 3	98.4.1	43	43	-	-	-	-	-
2 0 1 4	98.4.1	41	41	-	-	-	-	-
2 0 1 5	98.4.1	40	40	-	-	-	-	-

자료 : 문화예술과

19. 문화공간 Cultural Facilities

(Unit : place, person) (단위 : 개소, 명)

구분 연별 읍면동별	공연시설 Performing facilities				전시실 Exhibition facilities		지역문화복지시설 Local culture and welfare facilities			기타시설 Others		
	공공 공연장 Public	민간 공연장 Private	Movie theater	영화상영관 스크린수 No. of screens	미술관 Art museum	화랑 Galley	시민회관 Si public center	종합복지 회관 General Welfare center	청소년수련 시설 Youth center	문화원 Cultural center	국악원 Traditional performing arts center	전수 회관 Initiation center
2010	2		2	14		3	1	5	2	1		
2011	2		2	14		3	1	5	2	1		
2012	6	4	2	15	0	3	1	4	2	1	0	2
2013	6	4	2	15	0	3	1	4	2	1	0	2
2014	6	4	2	14	0	3	1	4	2	1	0	2
2015	6	4	3	22		3	1	4	2	1	0	2
돌산읍												
소라면						1		1				1
울촌면												
화양면						1						
남면												
화정면												
삼산면												1
동문동	1									1		
한려동		1										
중앙동												
충무동												
광림동	2						1					
서강동												
대교동												
국동								1				
월호동												
여서동			1	6								
문수동	1							1				
미평동									1			
둔덕동												
만덕동												
쌍봉동	1							1	1			
시전동		3	2	16								
여천동	1					1						
주삼동												
삼일동												
묘도동												

자료 : 문화예술과, 사회복지과, 가정복지과

- 공공공연장 : 6개소(구 해양공원 야외무대, 거북선공원 야외무대, 미관광장 야외무대, 성산공원 야외무대, 시민회관, 진남문예회관)
- 전수관 2개소(소라면 현천소동패전수관, 삼산면 거문도뱃노래전수관)

20. 체육시설(3-1) Public Sports Facilities

(Unit : unit) (단위 : 개소)

구분 연별 읍면동별	공공체육시설 Public sports facilities													
	실내 체육관 Gymnasiums	종합 경기장 Sports complexes	유도장 Judo Gym.	테니스 장 Tennis courts	국궁장 archery field	롤러 경기장 Roller Skate Field	씨름장 Ssireum field	축구장 Football field	야구장 Baseball field	게이트 볼장 Gateball field	족구장 Foot volleyball	수영장 Swimming Pools	트라이 애슬런 경기장 Tri-Athlon field	활공장 Gliding Site
2010	3	2	1	21	2	1	1	2	1	2	3	1	1	
2011	3	2	1	21	2	1	1	9	1	6	3	1	1	
2012	3	2	1	21	2	1	1	9	1	6	3	1	1	
2013	3	2	1	18	2	1	1	9	1	14	3	1	1	
2014	3	2	1	18	2	1	1	9	1	13	3	1	1	1
2015	3	2	1	28	2	1	1	9	1	18	19	1	1	1
돌산읍	1							4						
소라면										1.0	1			
울촌면										1				
화양면														
남면														
화정면										1				
삼산면				3										
동문동										1				
한려동														
중앙동														
충무동														
광림동	1	1	1	18	1	1	1	3	1	3	3			
서강동														
대교동														
국동				2						1				
월호동											1		1	
여서동											1			
문수동				2										
미평동										1				
둔덕동														
만덕동										1				1
쌍봉동	1			3						2	1			
시전동		1			1			2		4	6	1		
여천동										1	6			
주삼동										1				
삼일동														
묘도동														

자료 : 체육지원과

20. 체육시설(3-2) Public Sports Facilities

(Unit : number) (단위 : 개소)

구분 연별 읍면동별	합계 Total	신고체육시설 Reported sports facilities								
		요트장 Marina	조정장 Regatta	카누장 Canoeing center	빙상장 Ice rink	승마장 Equestrian field	종합체육시설 Sports complex	수영장 Swimming pools	체육도장 Exercise hall	볼링장 Bowling alley
2010	387	1					2	1	62	2
2011	367	1	0	0	0	0	1	2	57	0
2012	448	1	0	0	0	1	2	4	73	0
2013	433	1	0	0	0	1	2	4	71	0
2014	441	1	0	0	0	1	2	4	76	0
2015	444	1	0	0	0	1	2	4	79	0
돌산읍	14								1	
소라면	19					1			4	
울촌면	3									
화양면	1									
남면	0									
화정면	0									
삼산면	4									
동문동	10								2	
한려동	10								1	
중앙동	19								1	
충무동	13									
광림동	8								1	
서강동	5								1	
대교동	17									
국동	10								4	
월호동	5							1	1	
여서동	46								8	
문수동	55								9	
미평동	13								3	
둔덕동	12							1	2	
만덕동	3								1	
쌍봉동	85	1					1		17	
시전동	45						1	1	12	
여천동	34							1	8	
주삼동	9								3	
삼일동	4									
묘도동	0									

자료 : 체육지원과

20. 체육시설(3-3) Public Sports Facilities

(Unit : number) (단위 : 개소)

구분 연별 읍면동별	신고체육시설 Reported sports facilities						등록체육시설 Registered sports facilities		
	골프연습장 Golf practice range	체력단련장 Physical training center	당구장 Billiard room	썰매장 Area for sledding	무도장 Ballroom	무도학원 Ballroom Dancing school	골프장 Golf course	스키장 Ski ground	자동차경주장 Car racing track
2010	37	43	222	1		15	1		
2011	37	40	213	1	0	14	1	0	0
2012	57	49	244	1	1	15	0	0	0
2013	58	47	232	1	0	13	3	0	0
2014	60	50	230	1	0	13	3	0	0
2015	62	51	229	1	0	11	3		
돌산읍	2	2	9						
소라면	5	3	5	1					
울촌면			3						
화양면							1		
남면									
화정면									
삼산면			4						
동문동			7			1			
한려동		3	6						
중앙동		1	15			2			
충무동		1	8			4			
광림동	2	1	4						
서강동			3			1			
대교동	1	1	15						
국동	2	1	3						
월호동	1	1					1		
여서동	5	9	24						
문수동	7	8	30			1			
미평동	1	3	6						
둔덕동	3	1	4				1		
만덕동	1	1							
쌍봉동	16	7	41			2			
시전동	5	3	23						
여천동	9	3	13						
주삼동	2	1	3						
삼일동		1	3						
묘도동									

자료 : 체육지원과

21. 언론매체(2-1) Mass Media

(Unit : number) (단위 : 개)

구분 연별	방 송 사 Broadcasting stations			신 문 사 Newspaper publishers			기 타 Others			
	계 Total	TV Television	라디오 Radio	계 Total	일간 Daily	주간 Weekly	계 Total	중계유선 Relay broadcastin	음악유선 Music broadcastin	기타방송 Other Broadcastin
2010	3	2	1	9		9	5	5		

자료 : 공보담당관실

주) 유선방송은 헬로비전 아라방송에서 총괄

21. 언론매체(2-2) Mass Media

(Unit : number) (단위 : 개)

구분 연별	방 송 사 Broadcasting stations					신 문 사 Newspaper publishers			
	계 Total	지상파 방송 Broadcasting	케이블 TV Cable TV	라디오 Radio	기타 Others	계 Total	일간 Daily	주간 Weekly	인터넷 신문 Internet
2011	3	2	0	0	1	24	0	10	14
2012	3	2			1	9		4	5
2013	5	2	1	1	1	12	0	7	5
2014	5	2	1	1	1	10	0	5	5
2015	6	2	1	1	2	12	0	6	6

자료 : 공보담당관실

22. 출판사 및 인쇄소 등록 Registered Publishing Company and Printing Shops

(Unit : number, person) (단위 : 개 명)

구분 연별	등록된 출판사수 No. of Registered Publishers	종 업 원 수 No. of Workers			등록된 인쇄소수 No. of Printing Shops	종 업 원 수 No. of Workers		
		계 Total	남 Male	여 Female		계 Total	남 Male	여 Female
2010	44	81	49	32	100	179	108	71
2011	53	88	55	33	105	199	121	78
2012	51	85	54	31	109	204	123	81
2013	53	89	57	33	115	212	129	83
2014	60	103	65	38	129	232	141	91
2015	66	105	66	39	135	233	141	92

자료 : 문화예술과

X V. 재정

Public Finance

X V . 재 정

Public Finance

1. 국세 징수(2-1) Collection of National Taxes

(Unit : million won) (단위 : 백만원)

연 별	구 분	합 계 Grand Total	내 국 세 Internal taxes							
			계 Total	직 접 세 Direct taxes				간접세 Indirect taxes		
				소 계 Sub-total	소득세 Income	법인세 Corporation taxes	상속세 Inheritance taxes	증여세 Gift Tax	소계 Sub-total	부가가치세 Value added taxes
2 0 1 0		5,527,033	359,416	187,064	121,852	62,732	1,003	1,477	160,220	-132,151
2 0 1 1		4,179,749	331,277	337,361	135,205	199,890	493	1,773	-16,583	-185,679
2 0 1 2		4,762,896	344,837	321,596	159,432	159,790	165	2,209	10,815	-167,263
2 0 1 3		4,151,373	260,216	263,268	155,954	102,759	384	4,171	-5,086	-154,243
2 0 1 4		4,402,662	376,597	276,144	169,544	103,172	1,343	2,085	95,094	-75,073
2 0 1 5		4,665,258	467,253	279,778	178,798	97,563	1,034	2,383	175,139	21,433

자료 : 여수세무서

1. 국세 징수(2-2) Collection of National Taxes

(Unit : million won) (단위 : 백만원)

연 별	구 분	내 국 세 Internal taxes				교통에너지 환경세 Transoprtation	방위세 Defense taxes	교육세 Education taxes	농어촌 특별세 Special taxes for rural development	종합 부동산세 Comprehen -sive Real Estate Holding Tax	
		간 접 세 Indirect taxes			인지세 Stamp taxes						과년도 수입 Revenues of Previous Year
		개별소비세 (특별소비세) Special excise taxes	주세 Liquor taxes	증권거래세 Securities exchange taxes							
2 0 1 0		291,711	119	541	2	12,130	4,453,608	-	711,760	1,564	685
2 0 1 1		167,910	142	1,044	132	10,367	3,318,535	-	522,548	6,124	1,265
2 0 1 2		176,521	157	1,400	141	12,285	3,816,052	-	598,832	2,097	1,078
2 0 1 3		148,681	138	338	144	1,890	3,361,744		526,173	1,862	1,378
2 0 1 4		168,552	119	1,496	140	10,673	3,388,201	5	634,253	1,682	1,924
2 0 1 5		154,006	145	-445	225	12,111	3,581,523		613,690	1,380	1,412

자료 : 여수세무서

2. 지방세 부담 Local Tax Burden

(Unit : 1,000 won) (단위 : 천원)

구분 연 별	지방세 Local taxes	인구(외국인제외) Population (Excluding foreigners)	1인당 부담액(원) Tax burden Per capita(won)	세대(외국인세대 제외) Households (Excluding foreign household)	세대당 부담액(원) Tax burden per household(won)
2 0 1 0	229,843,115	293,488	783,143	110,613	2,077,903
2 0 1 1	288,838,897	292,750	986,640	111,921	2,580,739
2 0 1 2	302,688,654	292,217	1,035,835	112,907	2,680,867
2 0 1 3	280,880,186	291,366	964,010	114,364	2,456,020
2 0 1 4	267,907,598	290,900	920,960	116,100	2,307,550
2 0 1 5	306,929,552	290,168	1,057,760	117,602	2,609,900

자료 : 세정과

3. 지방세 징수(6-1)

(Unit : 1,000 won) (단위 : 천원)

연 별	구 분	합계 Total		보 통 세 Ordinary taxes				
				도세 Province taxes				
				취득세 Acquisition	등록세 Registration	면허세 Licence	지방교육세 Local education	
2 0 1 0		229,843,115	83,909,853	145,933,262	27,470,597	29,962,949	590,997	2,581,712

자료 : 세정과

3. 지방세 징수(6-2)

(Unit : 1,000 won) (단위 : 천원)

연 별	구 분	보 통 세 Ordinary taxes							
		시세 Si, Gun taxes							
		주민세 Inhabitant	재산세 Property	자동차세 Automobile	주행세 Motor fuel	종합토지세 Synthesis land	농지세	담배소비세 Tobacco consumption	도축세 Butchery
2 0 1 0		14,482,681	17,535,429	2,010	25,852,199	-	16,635,539	59,937,109	53,612

자료 : 세무과

3. 지방세 징수(6-3)

(Unit : 1,000 won) (단위 : 천원)

연 별	구 분	목 적 세 Objective Tax				과년도수입 Revenue from Previous Year	
		도세 Province taxes		시세 Si, Gun taxes		도세 Province taxes	시세 Si, Gun taxes
		지역개발세 Regional development	공동시설세 Facilities	사업소세 Business firm	도시계획세 City planing		
2 0 1 0		4,623,344	20,413,549		8,591,168	794,805	317,425

자료 : 세무과

3. 지방세 징수(6-4)

(Unit : 1,000 won) (단위 : 천원)

연 별	구 분			보 통 세 Ordinary taxes				
		합 계 Total	도세 Province Taxes	시군세 Si, Gun Taxes	도 세 Province Taxes			
					취득세 Acquisition	등록면허세 license	레저세 Leisure	지방소비세 Local consumption
2 0 1 1		288,838,897	92,276,663	196,562,234	58,573,353	5,377,541	-	-
2 0 1 2		302,688,654	101,322,987	201,365,667	65,583,227	6,246,378	-	-
2 0 1 3		280,880,186	104,157,502	176,722,684	66,360,846	7,396,481		
2 0 1 4		267,907,598	94,252,873	173,654,725	57,116,905	6,518,573		
2 0 1 5		306,929,552	118,355,197	188,574,355	74,429,549	9,093,380		

자료 : 세정과

3. 지방세 징수(6-5)

(Unit : 1,000 won) (단위 : 천원)

연 별	구 분	보 통 세 Ordinary taxes				
		시 군 세 Si, Gun Taxes				
		주민세 Inhabitant	지방소비세 Local income	재산세 Property	자동차세 Automobile	담배소비세 Tobacco consumption
2 0 1 1		2,740,455	106,880,496	25,771,396	43,636,915	16,484,042
2 0 1 2		2,957,750	110,775,212	27,305,076	42,998,679	18,292,196
2 0 1 3		3,076,424	83,556,574	29,485,926	45,087,046	16,013,859
2 0 1 4		9,345,399	69,834,060	33,036,223	44,978,052	16,463,236
2 0 1 5		10,922,883	74,077,457	35,600,930	49,891,300	17,412,045

자료 : 세정과

3. 지방세 징수(6-6)

(Unit : 1,000 won) (단위 : 천원)

연 별	구 분	목 적 세 Objective Tax		과년도수입 Revenue from previous year	
		도 세 Province Taxes		도세 Province Taxes	시군세 Si, Gun Taxes
		지역자원시설세 Regional resource facility	지방교육세 Local education		
2 0 1 1		5,413,918	21,332,264	1,579,587	1,048,930
2 0 1 2		5,372,524	22,916,173	1,204,685	-963,246
2 0 1 3		5,953,244	22,512,409	1,934,522	-497,145
2 0 1 4		8,527,050	22,402,784	-312,439	-2,245
2 0 1 5		9,731,496	24,139,242	961,530	669,740

자료 : 세정과

4. 예산결산 총괄(2-1) Summary of Budget and Settlement

(Unit : 1,000 won) (단위 : 천원)

연별	구분	예산현액 Budget			세입 Revenue		
		계 Total	일반 General accounts	특별 Special accounts	계 Total	일반 General accounts	특별 Special accounts
2 0 1 0		1,120,286,513	818,557,088	301,729,425	1,108,082,643	819,865,665	288,216,978
2 0 1 1		1,108,410,220	899,967,069	208,443,151	1,076,776,751	900,932,060	175,844,691
2 0 1 2		1,319,937,715,870	994,926,066,600	325,011,649,270	1,324,926,545,404	1,017,811,112,130	307,115,433,274
2 0 1 3		1,203,806,934	920,793,233	283,013,700	1,178,892,949	941,144,988	237,747,960
2 0 1 4		1,162,609,456	911,083,158	251,526,298	1,118,884,862	921,614,422	197,270,440
2 0 1 5		1,192,241,768	947,666,243	244,575,525	1,182,169,447	955,704,554	226,464,893

자료 : 회계과

4. 예산결산 총괄(2-2) Summary of Budget and Settlement

(Unit : 1,000 won) (단위 : 천원)

연별	구분	세출 Expenditure			잉여 Surplus		
		계 Total	일반 General accounts	특별 Special accounts	계 Total	일반 General accounts	특별 Special accounts
2 0 1 0		937,129,004	707,975,644	229,153,360	170,953,638	111,890,021	59,063,617
2 0 1 1		857,668,017	744,660,242	113,007,775	219,108,733	156,271,817	62,836,916
2 0 1 2		1,008,950,655,280	826,613,663,720	182,336,991,560	315,975,890,124	191,197,448,410	124,778,441,714
2 0 1 3		941,534,573	779,672,900	161,861,672	237,358,376	161,472,088	75,886,288
2 0 1 4		900,886,279	759,058,052	141,828,227	217,998,583	162,556,370	55,442,213
2 0 1 5		936,707,946	787,555,791	149,152,155	245,461,501	168,148,763	77,312,738

자료 : 회계과

5. 일반회계 세입결산 Settled Revenues of General Accounts

(Unit : million won) (단위 : 백만원)

연별 과목별	구분	예 산 현 액 Budget				결 산 Settlement				예산대 결산비율 (%) Budget / Settlement ratio
		금 액 Amounts			구성비 (%) Percent distribution	금 액 Amounts			구성비 (%) Percent distribution	
		계 Total	시·도 City and Province	시 군 Si and Gun		계 Total	시·도 City and Province	시 군 Si and Gun		
2 0 1 0		818,557	-	818,557	100	819,866	-	819,866	100	100
2 0 1 1		899,967	-	899,967	100	900,932	-	900,932	100	100
2 0 1 2		872,391	-	872,391	100	1,017,811	-	1,017,811	117	117
2 0 1 3		920,793	-	920,793	100	941,146	-	941,146	102	102
2 0 1 4		743,542	-	743,542	100	758,480	-	758,480	100	102
2 0 1 5		776,209		776,209	100	783,425		783,425	100	101
지 방 세		180,707		180,707		188,574		188,574		
지방교부세		252,224		252,224		253,674		253,674		
보 조 금		290,542		290,542		278,801		278,801		
지 방 채		-		-		-		-		
지방양여금		-		-		-		-		
조정교부금및재정보조금		21,763		21,763		24,292		24,292		
세 외 수 입		30,973		30,973		38,084		38,084		
· 경상적세외수입		18,249		18,249		20,358		20,358		
· 임시적세외수입		12,724		12,724		17,726		17,726		

자료 : 세정과

6. 일반회계 세출결산 Settled Expenditure of General Accounts (Unit : million won) (단위 : 백만원)

연 별 과 목 별	구 분	예 산 현 액 Budget				결 산 Settlement				예산대 결산비율 (%) Budget & Settlement ratio
		금 액 Amounts			구성비 (%) Percent distribution	금 액 Amounts			구성비 (%) Percent distribution	
		계 Total	시 · 도 City and Province	시 군 Si and Gun		계 Total	시 · 도 City and Province	시 군 Si and Gun		
2 0 1 0		818,557		818,557	100	707,975		707,975	100	86.5
2 0 1 1		899,967	-	899,967	100	744,660	-	744,660	100	83
2 0 1 2		994,926	-	994,926	100	826,613	-	826,613	100	78
2 0 1 3		920,793		920,793	100	779,672		779,672	100	85
2 0 1 4		911,083	-	911,083	100	759,058		759,058	100	83
2 0 1 5		947,666	-	947,666	100	787,556	-	787,556	100	83
일반공공행정		49,659		49,659		43,041		43,041		
공공질서 및 안전		3,356		3,356		2,964		2,964		
교 육		20,689		20,689		19,705		19,705		
문화 및 관광		72,313		72,313		37,785		37,785		
환 경 보 호		63,994		63,994		59,680		59,680		
사 회 복 지		281,520		281,520		265,977		265,977		
보 건		15,949		15,949		14,597		14,597		
농림해양수산		70,284		70,284		57,763		57,763		
산업 · 중소기업		6,322		6,322		5,979		5,979		
수송 및 교통		111,619		111,619		88,728		88,728		
국토 및 지역개발		85,731		85,731		56,246		56,246		
예 비 비		27,655		27,655						
기 타		138,575		138,575		135,091		135,091		

자료 : 회계과

7. 특별회계 예산결산(공기업 포함) Settled Budget of Special Accounts (Unit : 1,000 won) (단위 : 천원)

연별 회계별	구분	회 계 수 Accounts	예 산 Budget	세 입 결 산 Revenue	세 출 결 산 Expenditure
2 0 1 0		14	231,618,512	288,216,978	229,153,360
2 0 1 1		14	208,443,151	175,844,691	113,007,775
2 0 1 2		13	325,011,648	307,115,428	182,336,986
2 0 1 3		13	283,013,699	237,747,954	161,861,668
2 0 1 4		13	251,526,299	197,270,441	141,828,226
2 0 1 5		13	244,575,525	226,464,893	149,152,154
상 수 도 사 업		1	47,892,083	47,356,919	37,546,585
하 수 도 사 업		1	70,875,525	72,847,191	34,098,578
산업단지주민이주사업		1	15,865,564	12,880,222	5,640,170
의료보호기금		1	5,502,266	5,439,738	5,343,133
새마을소득특별지원운영		1	1,563,153	1,640,939	
토지구획정리사업		1	3,146	3,178	
도시개발사업		1	88,731,840	69,840,156	58,319,762
주택관리사업		1	2,723,282	2,766,788	20,999
발전소주변지역지원		1	2,740,742	2,804,618	2,478,492
기 반 시 설		1	1,291,464	1,292,572	
경 영 사 업		1	193,612	193,384	193,384
공업용지조성사업유착		1	2,604,699	2,635,499	1,492,255
주 차 장		1	4,588,149	6,763,689	4,018,796

자료 : 회계과

8. 교육비 특별회계 세입결산

Settled Revenues of Special Accounts for Education

(Unit : 1,000 won) (단위 : 천원)

연별	구분	예 산 ① Budget	징수결정액 Estimated amount of collection	수 납 액 ② Account received	불납결손액 Deficit	미수납액 Amount unreceived	증 감 (②-①) Increase or decrease
2 0 1 0		1,484,608	1,208,424	1,208,424	-	-	-276,184
2 0 1 1		1,762,287	3,356,731	3,356,731	-	-	1,594,444
2 0 1 2		5,050,796	6,471,091	6,471,091	-	-	1,420,295
2 0 1 3		5,157,143	5,136,990	5,136,990	-	-	-20,153
2 0 1 4		11,752,676	11,771,803	11,771,803	-	-	19,127
2 0 1 5		6,644,207	7,100,862	7,100,862			456,655

자료 : 여수교육지원청

9. 교육비 특별회계 세출결산

Settled Expenditure of Special Accounts for Education

(Unit : 1,000 won) (단위 : 천원)

연별	구분	예 산 ① Budget	예산결정후 증감액 ② Change in budget amount after budget finalization			예산현액 ①+② Budget amount	지 출 액 Expenditure	다음연도 이월액 Carry-over to next year	불 용 액 Unused
			전년도이월액 Carry-over from previous year	예비비 지출결정액 Estimated amount of emergency fund	이용 및 이체 Use and transfer				
2 0 1 0		49,097,502	10,803,201	148,340	-1,353,172	58,695,871	47,907,351	9,577,130	1,211,390
2 0 1 1		49,104,450	9,577,130	-	-	58,681,580	56,233,632	1,525,073	922,875
2 0 1 2		75,692,839	1,525,073	450,322	-	77,668,234	74,701,653	1,321,336	1,645,245
2 0 1 3		77,900,193	1,321,336	96,000	-	79,317,529	78,094,971	377,259	845,299
2 0 1 4		71,445,879	377,259	-	-	71,823,138	70,226,913	830,000	766,225
2 0 1 5		74,274,390	830,000	-	-	75,104,390	72,821,549	1,465,577	817,264

자료 : 여수교육지원청

10. 도 공유재산 Public Properties Commonly Owned by Province

(Unit : 1,000 won) (단위 : 천원)

연별	구분	총 계 Total		행 정 재 산 Administrative property		일 반 재 산 General Property	
		수량 Quantity	평가액 Appraisal value	수량 Quantity	평가액 Appraisal value	수량 Quantity	평가액 Appraisal value
2 0 1 0		3,120	35,411,509	2,431	29,443,728	689	5,967,781
2 0 1 1		3,476	51,713,482	2,773	43,572,505	703	8,140,977
2 0 1 2		3,430	36,693,352	2,755	34,883,378	675	1,809,974
2 0 1 3		3,449	50,950,454	2,629	47,462,160	820	3,488,294
2 0 1 4		3,432	54,571,773	2,636	51,598,426	796	2,973,347
2 0 1 5		3,283	63,887,161	2,512	61,175,396	771	2,711,765

자료 : 회계과

주) 보존재산은 행정재산으로 통합, 잡종재산을 일반재산으로 변경

11. 시·군·구 공유재산(2-1)

Public Properties Commonly Owned by Si, Gun and Gu

(Unit : 1000 , 1000 won) (단위 : 천㎡, 천원)

연 별	구 분	총평가액 Total appraisal value	토 지 Land		건 물 Building		기계기구 Machinery		선 박 Vessels		
			면적 Area	평가액 Appraisal value	면적 Area	평가액 Appraisal value	점 Piece	평가액 Appraisal value	척수 Boats	톤수 Ton	평가액 Appraisal value
2 0 1 0		1,133,784,944	28,280	658,359,257	290	173,199,989	7	58,510	9	165	3,659,761
2 0 1 1		1,406,828,036	29,262	750,609,946	295	253,575,562	87	1,090,070	11	608	8,448,284
2 0 1 2		2,115,288,308	28,651	836,855,337	304	292,004,732	87	1,090,070	11	608	8,453,234
2 0 1 3		2,341,461,681	28,746	958,376,632	295	310,171,833	87	1,090,070	11	608	8,453,234
2 0 1 4		2,526,260,444	29,595	1,023,011,695	315	350,260,119	68	993,199	11	608	8,456,380
2 0 1 5		2,695,849,899	29,647	1,046,228,980	335	374,897,096	70	1,105,126	13	608	8,488,165

자료 : 회계과

11. 시·군·구 공유재산(2-2)

Public Properties Commonly Owned by Si, Gun and Gu

(Unit : 1000㎡, 1000 won) (단위 : 천㎡, 천원)

연 별	구 분	항공기 Aircrafts		입목 · 죽 Standing tree and Bamboo		공작물 constructure		기 타 Others	
		대 Each	평가액 Appraisal value	면적() Area	평가액 Appraisal value	점 Piece	평가액 Appraisal value	수량(건) Quantity	평가액 Appraisal value
2 0 1 0						6,312	288,060,499	41	10,446,928
2 0 1 1				372	5,294,981	7,566	377,305,735	41	10,503,458
2 0 1 2				392	5,570,842	8,100	959,848,593	55	11,465,500
2 0 1 3				603	7,871,776	23,383	1,043,855,665	78	11,642,471
2 0 1 4				609	9,097,381	24,796	1,122,728,504	88	11,713,166
2 0 1 5				621	10,416,364	25,332	1,243,013,791	106	11,700,377

자료 : 회계과

12. 지방재정 자립지표 Local Finance Independence Indicator

(Unit : %) (단위 : %)

구분 연별	재정자립도 Financial independence	재정자주도 Financial autonomy	기준재정 수요충족도(재정력지수) Financia ability indices
2 0 1 1	30.52	61.38	40.1
2 0 1 2	31.02	64.45	32.2
2 0 1 3	33.22	69.51	31.5
2 0 1 4	24.43	60.33	32.8
2 0 1 5	24.46	56.11	36.9

자료 : 기획예산과

주 : 1) 재정자립도 = 자체수입(지방세+세외수입) / 일반회계 × 100

2) 재정자주도 = 자주재원(지방세+세외수입+지방교부세+조정교부금+재정보전금)
/ 일반회계 예산액 × 100

3) 기준재정수요충족도(재정력지수) = 기준재정수입액 / 기준재정수요액 × 100 (교부전 기준)

XVI. 소득 및 지출
Income and Expenditure

XVI. 소득 및 지출 Income and Expenditure

1. 지역소득(전라남도)(2-1)

Regional Income

(Unit : billion won, Per-capita 1,000 won, %) (단위 : 십억원, 1인당 천원, %)

주요 지표			2011	2012	Composition Items
지역내 총생산 및 지출(명목)			62,689.4	64,642.2	Gross regional domestic product(nominal)
(전국대비 비중)			(4.7)	(4.7)	(Composition to whole country)
경제성장률(불변가격) ¹⁾			1.5	3.8	Economic growth rate (at 2005 constant prices)
생 산	○	농 립 어 업	-1.7	-3.5	Agriculture forestry & fishing
		제 조 업	5.5	2.6	Manufacturing
		건 설 업	8.7	1.1	Construction
		서 비 스 업 ²⁾	1.6	2.0	Service ²⁾
지 출	○	민 간 소 비	2.3	3.0	Private
		정 부 소 비	0.3	3.9	Government
		건 설 투 자	8.4	-0.7	Construction
		설 비 투 자	-24.5	25.0	Facilities investment
생산구조 ³⁾	○	농 립 어 업	8.5	8.3	Agriculture ,forestry & fishing
		제 조 업	43.5	42.0	Manufacturing
		건 설 업	7.9	8.3	Construction
		서 비 스 업 ²⁾	37.9	39.2	Service ²⁾
지출구조 ⁴⁾	○	민 간 소 비	32.6	33.2	Private
		정 부 소 비	17.4	17.9	Government
		건 설 투 자	22.5	22.2	Construction
		설 비 투 자	8.7	10.7	Facilities investment
지역총소득(명목)			44,718.0	47,792.0	Gross primary income(at current prices)
(전국대비 비중)			3.3	3.4	(Composition to whole country)
(지역내총생산 대비 수준)			71.3	73.9	
소득구조 ⁵⁾	○	피 용 자 보 수	30.2	29.4	Compensation of employees
		영업잉여 및 재산소득	22.7	21.5	Operating surplus and property income
		생산 및 수입세	19.0	21.2	Net tax on production and import
개인소득(명목) ⁶⁾			22,544.2	23,203.1	Income accounts of individuals(nominal)
(명목 증감률)			2.1	2.9	
1인당	지역내총생산	금액	35,380	36,557	Gross regional domestic product
		상대수준	132.3	132.8	
주요지표	민간소비	금액	11,549	12,142	Private
		상대수준	84.7	85.6	
	개인소득	금액	12,723	13,122	Income accounts of individuals
		상대수준	86.2	85.7	

주 : 1) 연쇄방식 실질 성장률(개별업종 및 지출항목은 2010년 가격 기준으로 작성한 실질 증가율)

2) 도매 및 소매업(G)+... + 기타서비스업(s) (하수폐기물처리, 원료재생 및 환경복원업 포함)

3) 총부가가치(기초가격, 명목)=100

4) 지역내총생산에 대한 지출(명목)=100

5) 지역총소득(명목)=100

6) 개인부문 총처분가능소득 1인당 지표 × 100으로 계산된 것임

자료 : 통계청 「지역소득통계」

source : Statistics Korea, Metropolitan City and Province

1. 지역소득(전라남도)(2-2)

Regional Income

(Unit : billion won, Per-capita 1,000 won, %) (단위 : 십억원, 1인당 천원, %)

주요 지표			2013	2014	Composition Items
지역내 총생산 및 지출(명목)			62,289.5	62,456.7	Gross regional domestic product(nominal)
(전국대비 비중)			(4.4)	(4.2)	(Composition to whole country)
경제성장률(불변가격) ¹⁾			-0.8	0.8	Economic growth rate (at 2005 constant prices)
생 산	○	농 립 어 업	5.3	-0.5	Agriculture, forestry & fishing
		제 조 업	-2.8	-1.1	Manufacturing
		건 설 업	-12.0	-11.0	Construction
		서 비 스 업 ²⁾	4.0	3.0	Service ²⁾
지 출	○	민 간 소 비	2.3	2.4	Private
		정 부 소 비	5.8	4.1	Government
		건 설 투 자	-9.6	-11.0	Construction
		설 비 투 자	8.3	-21.1	Facilities investment
생 산구 조 ³⁾	○	농 립 어 업	8.6	8.3	Agriculture,forestry& fishing
		제 조 업	38.0	36.0	Manufacturing
		건 설 업	7.8	7.2	Construction
		서 비 스 업 ²⁾	42.5	44.0	Service ²⁾
지 출구 조 ⁴⁾	○	민 간 소 비	35.6	36.6	Private
		정 부 소 비	19.9	21.1	Government
		건 설 투 자	20.9	18.8	Construction
		설 비 투 자	11.6	8.9	Facilities investment
지역총소득(명목)			47,286.7	48,341.9	Gross primary income(at current prices)
(전국대비 비중)			3.3	3.2	(Composition to whole country)
(지역내총생산 대비 수준)			75.9	77.4	
소득구 조 ⁵⁾	○	피 용 자 보 수	32.8	34.5	Compensation of employees
		영업잉여 및 재산소득	19.8	19.3	Operating surplus and property income
		생산 및 수입세	19.8	18.5	Net tax on production and import
개인소득(명목) ⁶⁾			24,053.5	24,780.2	Income accounts of individuals(nominal)
(명목 증감률)			3.7	3.0	
1인당	지역내총생산	금액	35,368	35,520	Gross regional domestic product
		상대수준	124.2	120.6	
주요지표	민간소비	금액	12,591	13,014	Private
		상대수준	86.7	88.3	
	개인소득	금액	13,657	14,093	Income accounts of individuals
		상대수준	86.1	85.4	

주 : 1) 연쇄방식 실질 성장률(개별업종 및 지출항목은 2010년 가격 기준으로 작성한 실질 증가율)

2) 도매 및 소매업(G)+... + 기타서비스업(s) (하수폐기물처리, 원료재생 및 환경복원업 포함)

3) 총부가가치(기초가격, 명목)=100

4) 지역내총생산에 대한 지출(명목)=100

5) 지역총소득(명목)=100

6) 개인부문 총처분가능소득 1인당 지표 × 100으로 계산된 것임

자료 : 통계청 「지역소득통계」

source : Statistics Korea, Metropolitan City and Province

2. 경제활동별 도내 총생산(당해년 가격)

Gross Regional Domestic Product by Economic Activity(At current prices)

(Unit : million won) (단위 : 백만원)

구성항목별 Composition Items	2009	2010	2011	2012	2013	2014	Composition Items
총생산액(시장가격)	51,543,916	59,901,035	62,689,437	64,642,209	62,289,471	62,456,718	GRDP
순 생산 물 세	7,973,502	8,864,710	8,065,918	9,736,124	8,925,885	8,465,251	Taxes less subsidies on products
충부가가치(기초가격)	43,570,414	51,036,325	54,623,519	54,906,085	53,363,586	53,991,467	Gross value added
농 립 어 업	3,948,220	4,270,709	4,623,008	4,530,603	4,572,333	4,471,389	Agriculture, forestry and fishing
광 업	178,367	155,996	198,282	182,956	232,584	223,457	Mining & quarrying
제 조 업	14,906,997	21,318,301	23,772,059	23,047,363	20,290,420	19,450,338	Manufacturing
전기,가스,증기및수도사업	1,266,148	1,432,256	1,000,266	1,117,465	1,410,499	2,229,548	Electricity, gas, steam and water supply
건 설 업	4,227,629	3,759,516	4,306,074	4,531,932	4,179,563	3,863,150	Construction
도 매 및 소 매 업	1,740,691	1,970,796	2,180,603	2,234,276	2,191,863	2,169,170	Wholesale and retail trade
운 수 업	2,169,676	2,137,480	1,755,210	1,857,096	2,070,665	2,182,422	Transportation
숙 박 및 음식점업	780,751	788,036	889,362	978,619	1,004,554	1,059,942	Accommodation and food service activities
정 보 및 통 신 업	606,176	602,893	579,427	567,569	551,734	559,547	Information and communications
금 융 및 보 험 업	1,381,011	1,675,285	1,860,048	1,621,388	1,634,737	1,700,175	Financial and insurance activities
부 동 산 및 임 대 업	1,826,501	1,911,286	1,940,957	2,023,911	2,110,668	2,205,684	Real estate activities and renting and leasing
사 업 서 비 스 업	930,828	1,025,831	1,087,271	1,145,477	1,309,117	1,448,406	Business services
공공행정, 국방 및 사회보장행정	4,278,001	4,450,691	4,636,950	4,947,937	5,398,214	5,737,623	Public administration, defence and social security
교 육 서 비 스 업	2,454,101	2,482,187	2,591,574	2,747,814	2,917,615	3,029,348	Education
보건및사회복지사업	1,698,168	1,818,244	1,885,772	1,980,430	2,086,427	2,209,753	Health and social work activities
문화및기타서비스업	1,177,149	1,236,818	1,316,656	1,391,249	1,402,593	1,451,515	culture & Other service

자료 : 통계청 「지역소득통계」,
source : Statistics Korea

3. 경제활동별 도내 총생산(기준년 가격)

Gross Regional Domestic Product by Economic Activity(At 2000 constant prices) (Unit : million won) (단위 : 백만원)

구성항목별	2009	2010	2011	2012	2013	2014	Composition Items
총생산액(시장가격)	55,659,675	59,901,035	60,813,706	63,125,692	62,635,843	61,828,800	GRDP
순 생산 물 세	8,459,084	8,864,710	8,221,370	9,677,180	9,221,717	8,702,239	Taxes less subsidies on products
충부가가치(기초가격)	47,195,922	51,036,325	52,592,336	53,511,838	53,469,559	53,126,561	Gross value added
농 립 어 업	4,308,678	4,270,709	4,198,035	4,050,765	4,267,083	4,244,610	Agriculture, forestry and fishing
광 업	193,910	155,996	194,060	165,168	226,181	208,330	Mining & quarrying
제 조 업	17,476,710	21,318,301	22,487,262	23,071,607	22,430,703	21,612,364	Manufacturing
전기,가스,증기및수도사업	1,348,520	1,432,256	1,213,345	1,290,010	1,255,109	1,529,979	Electricity, gas, steam and water supply
건 설 업	4,293,251	3,759,516	4,084,835	4,129,071	3,633,779	3,241,037	Construction
도 매 및 소 매 업	1,813,738	1,970,796	2,137,219	2,187,083	2,176,231	2,197,333	Wholesale and retail trade
운 수 업	1,968,576	2,137,480	2,049,857	2,108,368	2,169,161	2,188,506	Transportation
숙 박 및 음식점업	796,751	788,036	859,511	921,814	916,469	936,182	Accommodation and food service activities
정 보 및 통 신 업	587,931	602,893	604,834	592,447	609,797	639,119	Information and communications
금 융 및 보 험 업	1,493,462	1,675,285	1,742,007	1,618,702	1,759,060	1,852,796	Financial and insurance activities
부 동 산 및 임 대 업	1,849,310	1,911,286	1,910,589	1,894,280	1,905,636	1,943,797	Real estate activities and renting and leasing
사 업 서 비 스 업	983,165	1,025,831	1,054,946	1,059,360	1,187,699	1,296,333	Business services
공공행정, 국방 및 사회보장행정	4,376,172	4,450,691	4,479,216	4,651,007	4,970,788	5,147,818	Public administration, defence and social security
교 육 서 비 스 업	2,493,250	2,482,187	2,487,768	2,569,321	2,642,223	2,664,124	Education
보건및사회복지사업	1,719,414	1,818,244	1,837,693	1,935,798	2,037,481	2,132,803	Health and social work activities
문화및기타서비스업	1,224,138	1,236,818	1,251,159	1,294,663	1,289,153	1,291,430	culture & Other service

자료 : 통계청 「지역소득통계」

source : Statistics Korea

4. 도내 총생산에 대한 지출(당해년 가격)

Expenditure on GRDP(At current prices)

(Unit : million won) (단위 : 백만원)

구성 항목별	2009	2010	2011	2012	2013	2014	Composition Items
최종수비지출	28,004,945	29,724,413	31,358,543	33,059,133	34,594,182	36,040,307	Final consumption expenditure
민간	18,082,520	19,264,996	20,463,696	21,470,127	22,175,739	22,882,835	Private
가계	17,229,951	18,342,101	19,470,667	20,331,276	20,841,627	21,458,757	Households
가계에 봉사하는 비영리단체	852,569	922,895	993,029	1,138,851	1,334,112	1,424,078	NPISHs
정부	9,922,425	10,459,417	10,894,847	11,589,006	12,418,443	13,157,472	Government
총자본형성	17,937,322	23,656,856	22,680,311	26,460,793	24,381,700	22,885,756	Gross capital formation
총고정자본형성	21,523,121	22,621,985	23,102,224	25,485,748	24,674,009	21,689,731	Gross fixed capital formation
건설투자	13,160,393	12,276,129	14,108,487	14,369,250	13,011,011	11,740,402	Construction
설비투자	5,723,602	7,115,947	5,470,147	6,898,891	7,217,809	5,535,489	Facilities investment
지식재산생산물투자	2,639,126	3,229,909	3,523,590	4,217,607	4,445,189	4,413,840	Intellectual property products
재고증감	-3,585,799	1,034,870	-421,913	975,045	-292,309	1,196,025	Changes in inventories
재화와 서비스 순이출	6,504,522	7,675,356	9,276,012	5,747,800	4,348,545	5,281,231	Net shipping-out of goods and services
통계상불일치	-902,873	-1,155,590	-625,429	-625,517	-1,034,956	-1,750,576	Statistical discrepancy
지역내총생산에 대한 지출	51,543,916	59,901,035	62,689,437	64,642,209	62,289,471	62,456,718	Expenditure on GRDP
1인당 민간최종 소비지출액(천원)	10,128	10,841	11,549	12,142	12,591	13,014	Private Per-capita (thousand won)

자료 : 「지역내총생산 및 지출」

source : Statistics Korea

5. 도내 총생산에 대한 지출(기준년 가격)

Expenditure on GRDP(At 2000 constant prices)

(Unit : million won) (단위 : 백만원)

구성 항목별	2009	2010	2011	2012	2013	2014	Composition Items
최종수비지출	28,755,621	29,724,413	30,206,026	31,201,612	32,300,298	33,261,967	Final consumption expenditure
민간	18,610,415	19,264,996	19,711,522	20,302,534	20,772,539	21,261,705	Private
가계	17,726,229	18,342,101	18,746,882	19,217,497	19,517,525	19,939,823	Households
가계에 봉사하는 비영리단체	884,128	922,895	964,640	1,085,852	1,257,112	1,324,261	NPISHs
정부	10,145,031	10,459,417	10,494,504	10,899,079	11,526,426	11,997,708	Government
총자본형성	18,154,707	23,656,856	21,820,856	25,287,122	23,505,790	22,060,014	Gross capital formation
총고정자본형성	21,825,007	22,621,985	22,087,139	23,864,730	23,273,958	20,422,570	Gross fixed capital formation
건설투자	13,641,198	12,276,129	13,304,081	13,207,175	11,937,834	10,627,478	Construction
설비투자	5,547,446	7,115,947	5,373,074	6,718,629	7,276,873	5,740,732	Facilities investment
지식재산생산물투자	2,728,835	3,229,909	3,409,984	3,983,077	4,150,146	4,083,776	Intellectual property products
재고증감	-3,391,305	1,034,870	-266,282	1,202,539	-31,372	1,340,743	Changes in inventories
재화와 서비스 순이출	8,802,982	7,675,356	9,168,449	6,888,526	7,316,075	7,325,481	Net shipping-out of goods and services
통계상불일치	93,795	-1,155,590	-381,625	85,130	-184,912	776,249	Statistical discrepancy
지역내총생산에대한지출	55,659,675	59,901,035	60,813,706	63,125,692	62,635,843	63,119,309	Expenditure on GRDP
1인당 민간최종 소비지출액(천원)	10,424	10,841	11,125	11,482	11,794	12,092	Private Per-capita (thousand won)

자료 : 통계청 「지역내총생산 및 지출」

source : Statistics Korea

X VII. 공공행정 및 사법

Public Administration and Justice

XVII. 공공행정 및 사법

Public Administration and Justice

1. 공무원 총괄(2-1) Summary of Government Employees(Authorized) (Unit : person) (단위 : 명)

연별 \ 구분	합 계 Total	본 청 Head Office	시의회 및 사업소 Council or affiliated agencies	읍·면·동 Eup, Myeon, Dong	(소방공무원) 소 방 서 Fire-fighting Officials
2 0 1 0	1,927	736	542	384	265
2 0 1 1	1,921	687	592	395	247

자료 : 총무과, 여수소방서

주) 정원기준 Number of Government Employees Capacity

1. 공무원 총괄(2-2) Summary of Government Employees(Authorized) (Unit : person) (단위 : 명)

연별 \ 구분	합 계 Total	본 청 Head Office	시의회 및 사업소 Council or affiliated agencies	읍·면·동 Eup, Myeon, Dong
2 0 1 2	1,679	689	588	402
2 0 1 3	1,679	708	570	401
2 0 1 4	1,690	714	570	406
2 0 1 5	1,703	702	586	415

자료 : 총무과

주) 정원기준 Number of Government Employees Capacity

2. 본청 공무원(4-1) Government Employees of Head Office

(Unit : person) (단위 : 명)

연 별	구 분	합 계 Total	정무직 (선거직) Political (elected) Position	별정직 Specific	특정직 Special	고위 공무원 Senior civil service	일 반 직 General						
							계 Sub-Total	1급 1st grade	2급 2nd grade	3급 3rd grade	4급 4th grade	5급 5th grade	6급 6th grade
2 0 1 0		736	1	5			558			1	5	30	152
2 0 1 1		687	1	5			546			1	5	27	143
2 0 1 2		689	1	5			554			1	5	27	144

자료 : 총무과

2. 본청 공무원(4-2) Government Employees of Head Office

(Unit : person) (단위 : 명)

연별	구분	일 반 직 General						기능직 Technical	고용직 Temporary	전문직 Professional
		7급 7th grade	8급 8th grade	9급 9th grade	연구관 Research officer	연구사 Researcher	지도관 Advising officer	지도사 Advisor		
2010		182	137	49		2			172	
2011		176	134	60					135	
2012		181	138	58					129	

자료 : 총무과

2. 본청 공무원(4-3) Government Employees of Head Office

(Unit : person) (단위 : 명)

연 별	구 분	합 계 Total	정무직 (선거직) Political (elected) Position	별정직 Specific	특정직 Special	고위 공무원 Senior civil service	일 반 직 General					
							계 Sub-Total	1급 1st grade	2급 2nd grade	3급 3rd grade	4급 4th grade	5급 5th grade
2 0 1 3			1	1					1	5	30	165
2 0 1 4		714	1	1		707			1	5	30	164
2 0 1 5		702	1	1		696			1	5	29	155

자료 : 총무과

2. 본청 공무원(4-4) Government Employees of Head Office

(Unit : person) (단위 : 명)

연별 \ 구분	일 반 직 General							기타직 (5)
	7급 7th grade	8급 8th grade	9급 9th grade	연구관 (1)	연구사 (2)	지도관 (3)	지도사 (4)	
2 0 1 3	205	174	121					5
2 0 1 4	204	180	122		1			5
2 0 1 5	210	177	118		1			4

자료 : 총무과

3. 의회사무국, 시 직속기관 및 사업소 공무원(4-1)

Government Employees of Council, Direct or Affiliated Agencies

(Unit : person) (단위 : 명)

구분 연별 부서별	합 계 Total	별정직 Specific	특정직 Special	고위공 무원 Senior civil service	일 반 직 General							
					계 Total	1급 1st grade	2급 2nd grade	3급 3rd grade	4급 4th grade	5급 5th grade	6급 6th grade	
2010	542	32			378				6	22	85	
2011	592	3	-	-	452	-	-	-	6	26	120	
2012	588	3	-	-	454	-	-	-	6	26	121	

자료 : 총무과

3. 의회사무국, 시 직속기관 및 사업소 공무원(4-2)

Government Employees of Council, Direct or Affiliated Agencies

(Unit : person) (단위 : 명)

구분 연별 부서별	일 반 직 General								기능직 Technical	고용직 Temporary	계약직 Contractual service
	7급 7th grade	8급 8th grade	9급 9th grade	연구관 Research officer	연구사 Researcher	지도관 Advising officer	지도사 Advisor				
2010	100	95	32		2	3	33	132			
2011	113	109	39	-	4	2	33	137	-	-	
2012	114	110	39	-	4	2	32	131	-	-	

자료 : 총무과

3. 의회사무국, 시 직속기관 및 사업소 공무원(4-3)

Government Employees of Council, Direct or Affiliated Agencies

(Unit : person) (단위 : 명)

연별 부서별	구분	합 계 Total	별정직 Specific	특정직 Special	고위 공무원 Senior civil service	일 반 직 General					
						계 Total	1급 1st grade	2급 2nd grade	3급 3rd grade	4급 4th grade	5급 5th grade
2013		570				570				5	23
2014		570				570				5	23
2015		570				570				5	23
의회		29				29				1	3
직속기관		218				218				1	6
사업소		306				306				3	13
출장소		17				17					1

자료 : 총무과

3. 의회사무국, 시 직속기관 및 사업소 공무원(4-4)

Government Employees of Council, Direct or Affiliated Agencies

(Unit : person) (단위 : 명)

연별 부서별	구분	일 반 직 General								기타직 (5)
		6급 6th grade	7급 7th grade	8급 8th grade	9급 9th grade	연구관 (1)	연구사 (2)	지도관 (3)	지도사 (4)	
2013		120	130	137	115	-	4	3	33	
2014		121	130	137	114		4	3	33	
2015		121	130	137	114	-	4	3	33	
의회		7	5	6	7					
직속기관		48	46	48	31		2	3	33	
사업소		63	73	80	72		2			
출장소		3	6	3	4					

자료 : 총무과

4. 읍·면·동 공무원(2-1) Government Employees of Eup, Myeon and Dong (Unit : person) (단위 : 명)

구분 연별 읍면동별	합 계 Total	일 반 직 General						별정직 Specific	기능직 Technical	고용직 Temporary
		계 Total	5급 5th grade	6급 6th grade	7급 7th grade	8급 8th grade	9급 9th grade			
2 0 1 0	384	331	27	82	80	72	70	-	53	-
2 0 1 1	395	346	27	82	86	76	75	-	49	-
2 0 1 2	402	377	27	82	88	83	97	-	25	-

자료 : 총무과

4. 읍·면·동 공무원(2-2) Government Employees of Eup, Myeon and Dong (Unit : person) (단위 : 명)

구분 연별 읍면동별	합 계 Total	일 반 직 General						기타직 (5)
		계 Total	5급 5th grade	6급 6th grade	7급 7th grade	8급 8th grade	9급 9th grade	
2 0 1 3	401	401	27	82	87	97	108	-
2 0 1 4	406	406	27	82	87	97	113	-
2 0 1 5	415	415	27	82	92	100	114	-
돌 산 읍	34	34	1	7	8	8	10	
소 라 면	25	25	1	5	3	7	9	
울 촌 면	19	19	1	5	4	3	6	
화 양 면	19	19	1	5	4	5	4	
남 면	21	21	1	8	5	1	6	
화 정 면	22	22	1	7	4	4	6	
삼 산 면	22	22	1	6	3	3	9	
동 문 동	11	11	1	2	4	2	2	
한 려 동	11	11	1	2	4	1	3	
중 양 동	12	12	1	2	3	4	2	
총 무 동	11	11	1	2	3	2	3	
광 립 동	13	13	1	2	3	5	2	
서 강 동	10	10	1	2	2	3	2	
대 교 동	12	12	1	2	2	4	3	
국 동	13	13	1	2	1	5	4	
월 호 동	10	10	1	2	2	3	2	
여 서 동	16	16	1	2	3	5	5	
문 수 동	17	17	1	2	4	5	5	
미 평 동	14	14	1	2	3	5	3	
둔 덕 동	11	11	1	2	2	3	3	
만 덕 동	12	12	1	2	4	3	2	
쌍 봉 동	19	19	1	2	4	5	7	
시 전 동	16	16	1	2	4	5	4	
여 천 동	16	16	1	2	4	4	5	
주 삼 동	11	11	1	2	3	3	2	
삼 일 동	11	11	1	2	4	1	3	
묘 도 동	7	7	1	1	2	1	2	

자료 : 총무과

5. 소방공무원(4-1) Fire-fighting Officials

(Unit : person) (단위 : 명)

연 별 \ 구 분	합계 ¹⁾ Total	소 방 직 Fire-fighting positions								
		소방정감 Fire marshal	소방감 Deputy firemarshal	소방정 Fire chief	소방령 Assistant fire chief	소방경 Fire captain	소방위 Fire lieutenant	소방장 Fire sergeant	소방교 Senior fire fighter	소방사 Fire fighter
2 0 1 0	265			1	3	10	21	37	82	111
2 0 1 1	247			1	3	12	41	92	48	50
2 0 1 2	248			1	3	16	49	92	39	48

자료 : 여수소방서

주 : 1) 의용소방대원 제외 Excluding Volunteer Firemen

5. 소방공무원(4-2) Fire-fighting Officials

(Unit : person) (단위 : 명)

연 별	구 분	일반직 General	기능직 Technical	별정직 specific	전문직 Professional	의용소방대원 Volunteer fireman		여성의용소방대원 Volunteer firewoman	
						대수 Number	인원수 Persons	대수 Number	인원수 Persons
2010						19	358	6	140
2011						25	474	6	137
2012						25	466	6	134

자료 : 여수소방서

5. 소방공무원(4-3) Fire-fighting Officials

(Unit : person) (단위 : 명)

연 별	구 분	합계 ¹⁾ Total	소 방 직 Fire-fighting positions									
			소방정감 Fire marshal	소방감 Deputy firemarshal	소방준감 firemarshal	소방정 Fire chief	소방령 Assistant fire chief	소방경 Fire captain	소방위 Fire lieutenant	소방장 Fire sergeant	소방교 Senior fire fighter	소방사 Fire fighter
2 0 1 3		244				1	3	16	46	91	43	44
2 0 1 4		240				1	3	16	57	86	36	41
2 0 1 5		240				1	3	16	53	85	41	41

자료 : 여수소방서

주 : 1) 의용소방대원 제외 Excluding Volunteer Firemen

5. 소방공무원(4-4) Fire-fighting Officials

(Unit : person) (단위 : 명)

연 별	구 분	일반직 General	기능직 Technical	전문직 Professional	의용소방대원 Volunteer fireman		여성의용소방대원 Volunteer firewoman	
					대수 Number	인원수 Persons	대수 Number	인원수 Persons
2013					19	331	6	133
2014					25	459	6	132
2015					22	487	6	144

자료 : 여수소방서

6. 경찰공무원(2-1) Police Officials

(Unit : person) (단위 : 명)

연 별	구 분	합계 Total	경찰청 소속 Belong to national police agency			
			계 Sub-total	지방경찰청 Provincial policeagency	경찰서 Police station	지구대 파출소 Police office
	2011	770	448		202	246
	2012	843	454		217	237
	2013	840	450		223	227
	2014	899	473		240	233
	2015	925	516		262	254

자료 : 여수해안경비안전서, 여수해양경찰서

주) 정원기준 Number of Government Employees Capacity

6. 경찰공무원(2-2) Police Officials

(Unit : person) (단위 : 명)

연 별	구 분	해양경비안전서 소속 Belong to korea coast guard			
		계 Sub-total	지방해양경비안전본부 Regional headquarters Korea coast guard	해양경비안전서 Regional coast guard	해양경비안전센터 출장소 등 Coast guard sub-station
	2011	322		122	200
	2012	389		122	267
	2013	390		130	260
	2014	426		153	273
	2015	409		124	285

자료 : 여수해안경비안전서, 여수해양경찰서

주) 정원기준 Number of Government Employees Capacity

7. 퇴직사유별 공무원(2-1) Government Employees by Cause of Retirement (Unit : person) (단위 : 명)

연별 사유별	구분	합계 Total	정무직 Political	별정직 Specific	특정직 Special	일 반 직 General positions				
						계 Sub-Total	1급 1st grade	2급 2nd grade	3급 3rd grade	4급 4th grade
2010		57	-	1	-	39	-	-	-	3
2011		24	-	1	-	21	-	-	-	6
2012		45	-	1	-	43	-	-	-	3
2013		24	-	1	-	18	-	-	1	5
2014		70	-	1	-	-	-	-	-	8
2015		85	-	-	-	85	-	-	-	3
의 원 면 직		8				8				
직 권 면 직		-				-				
당 연 퇴 직		1				1				
명예(조기)퇴직		23				23				2
사 망 퇴 직		1				1				
정 계 퇴 직		1				1				
정 년 퇴 직		51				51				1

자료 : 총무과

7. 퇴직사유별 공무원(2-2) Government Employees by Cause of Retirement (Unit : person) (단위 : 명)

연별 사유별	구분	일 반 직 General position						기능직 Technical	고용직 Temporary
		5급 5th grade	6급 6th grade	7급 7th grade	8급 8th grade	9급 9th grade	연구 Research	지도 Advising	
2010		13	13	7	-	2	-	1	17
2011		8	3	1	-	1	1	1	2
2012		13	15	10	-	-	-	2	1
2013		5	2	4	1	-	-	-	5
2014		9	28	21	1	-	-	2	-
2015		17	40	19	2	3	-	1	
의 원 면 직		1		1	2	3		1	
직 권 면 직									
당 연 퇴 직				1					
명예(조기)퇴직		3	13	5					
사 망 퇴 직				1					
정 계 퇴 직		1							
정 년 퇴 직		12	27	11					

자료 : 총무과

8. 공무원 훈련(2-1)

Public Servants in the Training Courses for the Promotion

(Unit : person) (단위 : 명)

구분 연별 과정별	합 계	행 정	농 업	건 축	사회복지	토 목	보 건	약 무	임 업	수 의
2 0 1 0	5,620	2,196	155	175	287	382	237	5	92	12
2 0 1 1	8,142	3,323	179	211	438	846	356	1	89	18
2 0 1 2	8,060	2,993	226	55	485	1,034	614	8	91	-
2 0 1 3	13,581	8,095	265	261	505	881	809	25	125	3
2 0 1 4	8,258	3,151	195	248	537	812	657	-	96	1
2 0 1 5	9,015	3,590	290	259	618	859	552	1	74	3
5급 승진자과정	13	8		1	1					
신규 임용자반	53	22		2	11	4				
기능직신규임용자반	39	11		1		1				
중견행정실무자반	10	7		1	1					
농림실무자반	10	2	7							
도시행정실무자반	2			1		1				
보건 실무자반	23						22			
정책 기획반	14	6					2			
지방 의회반	1	1								
민원 행정반	3	3								
예산 회계반	10	8	1							
세무 행정반	2									
문화 관광반	30	11	1	2	2	4			1	
사회 복지반	332	123		5	110	18	32			
보건 위생반	9	1					6			
환경 보건반	2		1							
농촌소득 개발반	2		2							
해양수산반	5			1						
경제통상반	1				1					
도시행정반	2			1		1				
토목행정반	11					9				
건축행정반	3			3						
도로교통반	5	2				2				
지적실무반	5									
W / P 반	118	38	6	2	22	7	1			
영어반	0									
일어반	0									
기 타	599	352	18	7	58	21	10	0	0	1
사 이 버 교 육	7711	2,995	254	232	412	791	479	1	73	2

자료 : 총무과

8. 공무원 훈련(2-2)

Public Servants in the Training Courses for the Promotion

(Unit : person) (단위 : 명)

구분 연별 과정별	축 산	전 기	지 적	기 계	간 호	화 공	세 무	소 방	기 타
2 0 1 0	38	97	140	93	78	107	235	-	1,291
2 0 1 1	21	80	165	143	77	49	411	-	1,735
2 0 1 2	-	-	52	211	96	72	354	-	1,769
2 0 1 3	-	99	125	381	94	105	438	-	1,370
2 0 1 4	-	11	161	123	94	6	445	-	1,721
2 0 1 5	-	38	165	142	102	40	452	-	1,830
5급 승진자과정			1	1	1				
신규 임용자반			2		1		1		10
기능직신규임용자반		3	0	4		3			16
중견행정실무자반			1						
농림실무자반									1
도시행정실무자반									
보건실무자반									1
정책기획반							1		5
지방의회반									
민원행정반									
예산회계반									1
세무행정반							2		
문화관광반			2						7
사회복지반		1	5			1	3		34
보건위생반					1				1
환경보건반									1
농촌소득개발반									
해양수산반			1						3
경제통상반									
도시행정반									
토목행정반									2
건축행정반									
도로교통반									1
지적실무반			5						
W / P 반		2	3	2			3		32
영 어 반									
일 어 반									
기 타	0	9	11	23	41	5	16	0	27
사 이 버 교 육	-	23	134	112	58	31	426	-	1,688

자료 : 총무과

9. 관내 관공서 및 주요기관(3-1)

Number of Government & Public Offices, and Major Agencies

(Unit : number) (단위 : 개소)

구분 연별 읍면동별	합계 Total	지 방 행 정 관 서 Local administrative offices & agencies									
		시·도 Metropolitan city, Province	사·군 Si, Gun, and Gu	읍면동 Eup, myeon and dong office	직속기관 Direct agencies		출 장 소 Branch offices			사 업 소 Affiliated agencies	
					도 Province	시·군 Si, Gun	시·도 Province	시·군 Si, Gun	읍면 Eup, Myeon	도 Province	시·군 Si, Gun
2010	173	-	1	27	-	2	-	1	3	1	-
2011	178	-	1	27	-	1	-	1	3	1	-
2012	186	-	1	26	-	1	-	1	3	1	-
2013	187	-	1	27	-	1	-	1	3	1	-
2014	187	-	1	27	-	1	-	1	3	1	-
2015	187	-	1	27	-	1	-	1	3	1	-
돌산읍	14			1		1			2	1	
소라면	10			1							
울촌면	6			1							
화양면	6			1							
남면	8			1							
화정면	5			1					1		
삼산면	5			1							
동문동	5			1							
한려동	3			1							
중앙동	12			1							
충무동	5			1							
광림동	1			1							
서강동	4			1							
대교동	8			1							
국동	4			1							
월호동	4			1							
여서동	9			1				1			
문수동	7			1							
미평동	6			1							
둔덕동	2			1							
만덕동	4			1							
쌍봉동	25		1	1							
시전동	12			1							
여천동	11			1							
주삼동	3			1							
삼일동	5			1							
묘도동	3			1							

자료 : 읍면동사무소

9. 관내 관공서 및 주요기관(3-2)

Number of Government & Public Offices, and Major Agencies

(Unit : number) (단위 : 개소)

구분 연별 읍면동별	경찰소방관서 Police & fire-fighting stations						법원검찰관서 Court & prosecutions offices			보훈청	교육청	우체국 관서
	경찰청 National Police agency	경찰서 Police station	순찰지구대 파출소 Patrol Division Police stand	소방 본부 Patrol Division Police stand	소방서 Fire Station	119안전 센터 Fire Station branch	법원지원 Court Branch	등기소 Registry	검찰청 지청 Prosecution branch	Patriot & veteran office	Education office	Post office
2010	-	2	21	-	1	8	1	2	-	-	1	27
2011	-	2	20	-	1	8	1	2	-	-	1	28
2012	-	2	22	-	1	8	1	2	-	-	1	28
2013	-	1	22	-	2	8	1	2	-	-	1	26
2014	-	1	22	-	2	8	1	2	-	-	1	26
2015	-	1	22	-	2	8	1	2	-	-	1	25
돌산읍			2			1						2
소라면			1			1						1
울촌면			1	-	-		-	-	-	-	-	1
화양면			1		1							1
남면			1			1						4
화정면			1									1
삼산면			1									1
동문동			1								1	1
한려동			1									
중앙동		1						1				
충무동			1			1						1
광림동												
서강동												
대교동			2			1						1
국동			1									1
월호동												
여서동			1									1
문수동						1						1
미평동			1									2
둔덕동			1									
만덕동			1			1						
쌍봉동			1		1		1	1				2
시전동			1									1
여천동			1							-	-	2
주삼동												
삼일동			1			1						1
묘도동												

자료 : 읍면동사무소

9. 관내 관공서 및 주요기관(3-3)

Number of Government & Public Offices, and Major Agencies

(Unit : number) (단위 : 개소)

구분 연별 읍면동별	세무서 Tax office	국립농산물 품질관리원 Agricultural Products Q uality Mangment Seir	기타중앙 직속기관 ²⁾ Other central government agency	전화국 (분국포함) Telephone office	방송사 Broadcasting station	신문사 ³⁾ Newspaper company	협 동 조 합 Cooperative associations						
							농업 Agriculture	원예 Gardening	축산 Livestock	수산업 Fishery	농업 기반공사	산림 Forest	기타 Others
2 0 1 0	1	1	14	4	2	3	26	4	2	14	-	1	3
2 0 1 1	1	1	15	4	2	3	26	4	2	14	-	1	8
2 0 1 2	1	1	15	6	2	3	25	4	3	14	1	1	12
2 0 1 3	2	1	13	3	2	4	26	5	3	13	1	1	16
2 0 1 4	2	1	13	3	2	4	26	5	3	13	1	1	16
2 0 1 5	2	1	13	3	2	4	26	5	3	13	1	1	16
돌 산 읍							3			1			
소 라 면							2			1	1		2
울 촌 면	-	-	-	-	-	-	1	-	-	1	-	-	1
화 양 면							2						
남 면							1						
화 정 면							1						
삼 산 면							1			1			
동 문 동			1										
한 려 동							1						
중 양 동				1			1			3			4
충 무 동							1						
광 림 동													
서 강 동				1				1	1				
대 교 동								1		2			
국 동										1			
월 호 동						1				2			
여 서 동			1				1	1					2
문 수 동		1			1		1		1				
미 평 동							1					1	
둔 덕 동													
만 덕 동			1										
쌍 봉 동			1	1	1	2	3	2	1	1			5
시 전 동	1		3			1	2						2
여 천 동	-	-	6	-	-	-	1	-	-	-		-	
주 삼 동	1						1						
삼 일 동							1						
묘 도 동							1						

자료 : 읍면동사무소

주 1) 교도소에는 소년원, 구치소 등 포함. 2) 기타중앙직속기관에서 본청은 제외, ()안에 기입하고 주석표기

3) 신문사는 종합일간신문사에 한함

10. 민원서류처리 Handling of Civil Request Documents

(Unit : case) (단위 : 건)

구분 연별 읍면동별	계 Total	인허가 Sanction · Permission	특허 · 면허 Patent · License	승인 · 지정 Approval Designation	확인증명/교부 Confirmation · Certification/Delivery	신고 · 등록 Notification · Registration	시험 · 검사 Test · Inspection	기타민원 Others
2 0 1 0	1,481,595	11,101	162	2,541	1,424,275	28,315	1,643	13,558
2 0 1 1	1,333,060	9,150	159	2,973	1,271,624	31,146	1,561	16,447
2 0 1 2	1,332,869	10,746	288	3,493	1,228,569	67,610	1,509	20,654
2 0 1 3	1,334,257	10,656	294	3,559	1,228,997	68,077	1,522	21,152
2 0 1 4	1,331,144	8,460	354	3,601	1,253,782	33,843	1,390	29,714
2 0 1 5	1,324,767	8,990	239	5,564	1,201,620	81,416	1,305	25,633
시 분 청	562,008	7,370	239	5,434	491,356	31,662	1,305	24,642
돌 산 읍	46,171	158		15	42,416	3,565		17
소 라 면	2,249	285	0	2	1,278	638	0	46
울 촌 면	24,066	82			22,309	1,675		
화 양 면	14,256	10	0	0	13,543	703	0	0
남 면	7,995	250			6,960	784		1
화 정 면	3,887	67		3	3,477	301		39
삼 산 면	6,605	4			6,081	350		170
동 문 동	22,081	8			21,509	558		6
한 려 동	7,946	13		3	7,482	446		2
중 앙 동	36,086	1	0	.	35,554	531	0	0
충 무 동	11,396	16			11,252	114		14
광 립 동	16,640	33			16,559	47		1
서 강 동	13,106	10	0	2	12,553	541	0	0
대 교 동	20,737	18	0	2	19,335	1,379	0	3
국 동	25,271	10		2	23,359	1,879		21
월 호 동	29,949	15		2	28,091	1,345		496
여 서 동	45,531	27		5	42,737	2,760		2
문 수 동	67,024	10		2	62,739	4,273		
미 평 동	16,476	1	0	4	13,567	2,895		9
둔 덕 동	24,854	8			23,756	1,090		
만 덕 동	22,224	40			20,676	1,508		
쌍 봉 동	129,179	232		88	120,153	8,574		132
시 전 동	68,290	10			62,614	5,654		12
여 천 동	81,561	46			74,451	7,045		19
주 삼 동	7,995	250			6,960	784		1
삼 일 동	10,984				10,681	303		
묘 도 동	200	16	0	0	172	12	0	0

자료 : 민원지적과

11. 여권발급(2-1) Passport Issues

(Unit : person) (단위 : 명)

연월별 구분	합계 Total	성별 By gender		목 적 별 By purpose			기 간 별 By period			
		남 Male	여 Female	거주 Residential	일반 General	여행증명 Travel certification	1년단수 One year (single)	5년미만복수 Under 5 year (multiple)	5년복수 5 year (multiple)	10년복수 10 year (multiple)
2 0 1 0	18,385	9,616	8,769	-	18,385	-	2,216	714	2,549	12,906
2 0 1 1	14,920	7,696	7,224	-	14,920	-	1,832	490	2,326	10,272
2 0 1 2	14,417	7,529	6,888	-	14,417	-	1,394	589	2,354	10,065
2 0 1 3	15,942	8,156	7,786	-	15,942	-	1,477	492	2,832	11,141
2 0 1 4	15,010	7,649	7,361		15,010		861	278	3,201	10,670
2 0 1 5	18,447	9,200	9,247		18,447		452	269	4,502	13,224
1 월	1,748	860	888		1,748		56	38	445	1,209
2 월	1,233	561	672		1,233		26	12	231	964
3 월	1,508	732	776		1,508		7	9	272	1,220
4 월	1,370	720	650		1,370		6	53	280	1,031
5 월	1,332	698	634		1,332		24	20	302	986
6 월	1,186	600	586		1,186		15	16	295	860
7 월	1,573	809	764		1,573		22	22	387	1,142
8 월	1,476	704	772		1,476		48	16	320	1,092
9 월	1,484	742	742		1,484		72	15	372	1,025
1 0 월	1,792	885	907		1,792		86	19	485	1,202
1 1 월	1,719	856	863		1,719		49	14	511	1,145
1 2 월	2,026	1,033	993		2,026		41	35	602	1,348

자료 : 민원지적과

11. 여권발급(2-2) Passport Issues

(Unit : person) (단위 : 명)

연월 연월	구분	연령 By age-group				
	20이하 Under 20 years old	21~30세 21~30 years old	31~40세 31~40 years old	41~50세 41~50 years old	51~60세 51~60 years old	61세 이상 61 years and over
2 0 1 0	3,458	2,475	2,855	3,931	3,603	2,063
2 0 1 1	3,256	2,262	2,364	2,775	2,617	1,646
2 0 1 2	3,311	2,246	2,346	2,719	2,436	1,359
2 0 1 3	3,851	2,439	2,292	2,850	2,738	1,772
2 0 1 4	3,880	2,488	2,109	2,446	2,612	1,475
2 0 1 5	5,145	2,920	2,266	3,011	2,998	2,107
1 월	529	271	200	270	270	208
2 월	277	185	139	191	264	177
3 월	292	210	171	258	322	255
4 월	305	270	166	232	249	148
5 월	327	234	184	224	224	139
6 월	349	243	145	192	148	109
7 월	450	316	221	225	236	125
8 월	378	245	207	237	240	169
9 월	423	204	213	247	249	148
1 0 월	538	215	233	285	272	249
1 1 월	550	226	197	289	256	201
1 2 월	727	301	190	361	268	179

자료 : 민원지적과

12. 범죄발생 및 검거(2-1) Criminal Offenses and Arrests

(Unit : case) (단위 : 건)

구분 연별	계 Total		강 력 범 Felony offenses		절 도 범 Theft		폭 력 범 Violent offenses	
	발 생 Cases	검 거 Arrest	발 생 Cases	검 거 Arrest	발 생 Cases	검 거 Arrest	발 생 Cases	검 거 Arrest
2 0 1 0	10,810	9,506	145	121	1,109	556	1,842	1,674
2 0 1 1	10,067	8,229	79	69	1,209	468	1,871	1,625
2 0 1 2	10,530	8,304	140	112	1,392	496	2,137	1,879
2 0 1 3	8,510	6,826	145	131	1,362	558	1,950	1,691
2 0 1 4	9,730	7,789	111	97	1,131	460	1,627	1,438
2 0 1 5	10,797	8,764	123	112	1,052	483	1,783	1,550

자료 : 여수경찰서

12. 범죄발생 및 검거(2-2) Criminal Offenses and Arrests

(Unit : case) (단위 : 건)

구분 연별	지 능 범 Intellectual offenses		풍 속 범 Violation of public morals		기타 형사범 other criminal offenses		특 별 범 범 Offenses other than criminal code	
	발 생 Cases	검 거 Arrest	발 생 Cases	검 거 Arrest	발 생 Cases	검 거 Arrest	발 생 Cases	검 거 Arrest
2 0 1 0	1,141	954	67	53	286	277	6,220	5,871
2 0 1 1	1,097	820	84	74	344	332	5,383	4,841
2 0 1 2	1,141	820	83	79	405	388	5,232	4,530
2 0 1 3	1,212	905	103	104	383	365	3,355	3,072
2 0 1 4	1,135	884	80	78	410	396	5,236	4,436
2 0 1 5	1,434	1,094	48	48	456	449	5,901	5,028

자료 : 여수경찰서

13. 연령별 피의자 Suspects by Age-group

(Unit : case) (단위 : 건)

연별 \ 구분	계 Total	14세 미만 Under 14 years old	14~ 19세 14~19 Years old	20~ 25세 20~25 Years old	26~ 30세 26~30 Years old	31~ 35세 31~35 Years old	36~ 40세 36~40 Years old	41~ 50세 41~50 Years old	51~ 60세 51~60 Years old	61~ 70세 61~70 Years old	71세 이상 71 Years old and over	연령 미상 unknown
2010	12,133	2	663	632	1,189	1,240	1,594	3,522	1,978	552	407	354
2011	10,926	1	500	510	1,066	1,005	1,247	3,143	2,077	584	509	284
2012	11,386	18	606	610	927	1,041	1,172	3,043	2,154	682	126	1007
2013	5,016	-	172	205	418	465	604	1,609	1,163	331	48	1
2014	2,869		258	193	164	203	232	719	624	174	59	243
2015	12,076	-	437	713	837	1,064	1,050	2,866	2,508	929	231	1,441

자료 : 여수경찰서

14. 학력별 피의자 Suspects by Education Background

(Unit : case) (단위 : 건)

연별 \ 구분	계 Total	대 학 교 College and University			고 등 학 교 High school			중 학 교 Middle school			초 등 학 교 Elementary school			불취학 Never attending	기 타 Other
		졸업 Graduation	중퇴 Drop-out	재학 In school	졸업 Graduation	중퇴 Drop-out	재학 In school	졸업 Graduation	중퇴 Drop-out	재학 In school	졸업 Graduation	중퇴 Drop-out	재학 In school		
2010	12,133	1,267	101	155	5,107	306	235	788	179	130	533	79	3	162	3,088
2011	10,926	1,042	94	115	4,569	269	179	542	121	86	417	57	1	44	3,390
2012	11,386	1,015	131	136	4,010	267	212	550	119	173	405	63	4	64	4,237
2013	5,016	719	113	33	2,460	248	60	513	121	5	422	55		50	217
2014	2,869	180	34	38	711	132	114	179	70	50	177	38		37	1,109
2015	12,076	455	35	31	3,172	325	199	582	154	71	519	95	-	90	6,348

자료 : 여수경찰서

15. 소년범죄 Juvenile Delinquency

(Unit : case) (단위 : 건)

연별 \ 구분	총 계 Total	강 력 범 Felony offenses	절 도 범 Theft	폭 력 범 Violent offenses	지 능 범 Intellectual offenses	기타형법범 Other penal offenses	특 별 법 범 Special law offense
2 0 1 0	589	19	202	200	42	9	117
2 0 1 1	389	10	133	129	35	8	74
2 0 1 2	223	11	49	95	17		51
2 0 1 3	408	8	136	100	46	7	111
2 0 1 4	331	14	127	87	30	2	71
2 0 1 5	402	15	147	87	62	13	78

자료 : 여수경찰서

16. 외국인 범죄 Foreign Criminals

(Unit : case) (단위 : 건)

연별 \ 구분	계 Total	폭 력 범 Violent offenses	업무상 과실치사상범 Careless offenses	경 범 Minor offenses	기타형사범 Other criminal offenses	경제사범 Economic offenses	마약사범 Narcotic offenses	정보사범 Intelligence offenses	기 타 Others
2 0 1 0	20	5			9	6			
2 0 1 1	19	6			5	5			3
2 0 1 2	43	15			13	3			12
2 0 1 3	40	15			11	2			12
2 0 1 4	16	7			2	4			3
2 0 1 5	19	14			2				3

자료 : 여수경찰서

17. 화재발생(2-1) Fire Incidents

(Unit : case, 1000won, person) (단위 : 건, 천원, 명)

연 별	구 분	발 생 NO. of fire incidents			소 실 Burnt-down			
		실 화 Accident	방 화 Arson	기 타 Others	동 수 Number of buildings	이 재 가 구 수 Number of housholds	면 적 (㎡) Area	
2 0 1 0		162	141	14	7	74	6	4403
2 0 1 1		181	153	8	20	61	8	5,202
2 0 1 2		249	218	10	21	67	13	11,835
2 0 1 3		243	203	23	17	65	13	20,655
2 0 1 4		216	176	8	32	49	17	25,075
2 0 1 5		214	181	13	20	38	7	6,599

자료 : 여수소방서

17. 화재발생(2-2) Fire Incidents

(Unit : case, 1000won, person) (단위 : 건, 천원, 명)

연 별	구 분	피 해 액 Amount of property damaged		재산피해 경감액 Reduction amount of property damaged	인 명 피 해 Casualties			이재민수 Number of victims	구조인원 Number of the rescued	
		부동산 Immovable property	동 산 Movable property		사 망 Death	부 상 Injury				
2 0 1 0		1019560	549188	470372	4307258	7	3	4	17	40
2 0 1 1		1,166,731	592,672	574,059	5,020,887	11	3	8	15	8
2 0 1 2		4,037,078	1,357,378	2,679,700	15,698,817	6	1	5	28	4
2 0 1 3		918,349	455,994	462,355	10,158,361	33	7	26	17	4
2 0 1 4		837,833	393,596	444,237	2,508,368	25	3	22	32	17
2 0 1 5		1,237,619	668,721	568,898	2,843,178	17	3	14	15	4

자료 : 여수소방서

18. 원인별 화재발생

(Unit : case) (단위 : 건)

연별 \ 구분	계 Total	전기 Electricity	유류 Oil	가스 Gas	화공 약품 Chemicals	난로 Stoves	아궁이	담배 Smoking	성냥, 양초 Match, candle	불티 Sparks	불장난 Playing with fire	방화 Arson	기타 Others
2008	197	59	1	3	4	-	8	34	2	10	6	17	53

자료 : 여수소방서

19. 발화요인별 화재발생 Fire Incidents by Cause

(Unit : case) (단위 : 건)

연별 \ 구분	계 Total	실 화						자연적 요인 Natural	방 화		기타 Others	발화요인 (미상) Unknown
		전기적 요인 Electrical distribution	기계적 요인 Machinery	가스 폭발 Gas	화학적 요인 Chemicals	교통 사고 Traffic accident	부주의 Careless		방화 명확 Arson	방화 의심 Incendiary suspicious		
2010	162	46	14			1	80		3	11		7
2011	181	60	9		3	3	78	1	2	6		19
2012	249	50	28	1	1	4	130	2	2	8	4	19
2013	243	31	31		5	4	132		2	21	5	12
2014	216	41	21	2	6	5	101		3	5	4	28
2015	214	54	20	1	3	5	95		2	11	3	20

자료 : 여수소방서

20. 장소별 화재발생(2-1) Fire Incidents by Place

(Unit : case) (단위 : 건)

연 별	구 분	계 Total	주 거			비 주 거					
			단독 주택	공동 주택	기타 주택	학교	일반 업무	판매 시설	숙박 시설	종교 시설	의료 시설
2 0 1 0		162	45	8		4	3		2	4	1
2 0 1 1		181	37	11		1	4	3	2	1	2
2 0 1 2		249	35	17		1	3	4	6	3	1
2 0 1 3		243	35	19	2	2	2	5	1		
2 0 1 4		216	38	17	5	2	5	5	2	4	2
2 0 1 5		214	31	17	5	2	3	2	3	0	1

자료 : 여수소방서

20. 장소별 화재발생(2-2) Fire Incidents by Place

(Unit : case) (단위 : 건)

연 별	구 분	비 주 거					위험물 (가스 제조소등)	운송 (차량 철도 등)	임야	기타	
		공장 및 창고	작업장	위락오락 시설	음식점	일반 서비스 시설					기타 ¹⁾
2 0 1 0		15	4	1	14	9	21	2	23	6	
2 0 1 1		20	2	9	16	7	23		21	4	18
2 0 1 2		11	5	9	10	11	25	1	24	7	76
2 0 1 3		10	1	7	16	3	13	4	37	35	51
2 0 1 4		15		5	16	5	12	3	20	23	37
2 0 1 5		10	4	2	8	6	10	2	28	10	70

자료 : 여수소방서

주 : 1) 연구·학원, 운동시설, 동식물시설, 자동차시설, 기타 비주거 시설

21. 소방장비(8-1) Fire-fighting Equipment

(Unit : each) (단위 : 대)

구 분	합 계 Total	펌 프 차 Pumper					물탱크 Water tank truck	화 학 차 Chemical truck					
		대형 Large-size	중형 Middle-size	소형 Small-size	농촌형 Rural Type	산불 진화 Forest fire truck		고성능 High-powered	제독차 Detoxication	내폭 Explosive	분석차 Chemistry analysis	일반 General	무임방 수탑차 Unmanned Drainage Truck
연 별													
2010	69	5	10	3	-	-	3	1	1	2	1	4	2

자료 : 여수소방서

21. 소방장비(8-2) Fire-fighting Equipment

(Unit : each) (단위 : 대)

구 분	고 가 차 Aerial ladder truck			굴절차(M별) Aerial ladder platform			구조차(일반) Rescue			조명차 Flood-light truck	배연차 Exhaust truck	구급차 Ambulance	
	33이하	46	50이상	18이하	27	35	일반 General	버스 Bus	산악 Mountain Rescue			A형 (일반) A type	B형 (특수) B type
연 별													
2010	-	1	1	-	1	1	2	-	-		1	-	11

자료 : 여수소방서

21. 소방장비(8-3) Fire-fighting Equipment

(Unit : each) (단위 : 대)

구 분	지휘차 Fire command vehicle	진단차 Diagnosis car	장비 운반차 Equipment transport truck	트레일러 Trailer		견인차 Wrecker	화물차 Truck	굴삭기 Excavate	이동 안전 체험차 Mobile fire Safety Vehicle	다목 적차 Multi-purpose	영상 홍보차 Video PR Vehicle	순찰차 Patrol car	행정차 Official Car
				공기 충진기 Breathing Apparatus	보트 운반 Fire Boat carrier								
연 별													
2010	1	9		1	-		1	-	-	-	-	2	2

자료 : 여수소방서

21. 소방장비(8-4) Fire-fighting Equipment

(Unit : each) (단위 : 대)

구 분	기타차 Other	오토 바이 Motor cycle	소방헬기(탑승인원) Fire helicopter				소방정(톤) Fire ship			구조정(톤) rescue ship	
			7	10	14	18	5	50	100	20	30
연 별											
2010	2	-	-	-	-	-	-	-	1	-	-

자료 : 여수소방서

21. 소방장비(8-5) Fire-fighting Equipment

(Unit : each) (단위 : 대)

구 분 연 별	합 계 Total	펌 프 차 Pumper					물탱크 Water tank truck	화 학 차 Chemical truck					
		대형 Large-size	중형 Middle-size	소형 Small-size	농촌형 Rural Type	산불 진화 Forest fire truck		고성능 High-powered	제독차 Detoxication	내폭 Implosive	분석차 Chemistry analysis	일반 General	무임방 수탑차 Unmanned Drainage Truck
2011	69	5	11	3			3	1	1	2	1	3	2
2012	69	5	11	3			3	1	1	2	1	3	2
2013	71	5	11	3			3	1	1	2	1	3	2
2014	71	5	11	3			3	2	1	1		4	2
2015	78	5	11	3	8		3	2		1	1	4	2

자료 : 여수소방서

21. 소방장비(8-6) Fire-fighting Equipment

(Unit : each) (단위 : 대)

구 분 연 별	고 가 차 Aerial ladder truck			굴절차(M별) Aerial ladder platform			구조차(일반) Rescue			조명차 Flood-light truck	배연차 Exhaust truck	구급차 Ambulance	
	33이하	46	50이상	18이하	27	35	일반 General	버스 Bus	산악 Mountain Rescue			A형 (일반) A type	B형 (특수) B type
2011		1	1		1	1	2				1		11
2012		1	1		1	1	2				1		11
2013		1	1		1	1	2						11
2014		1	1		1	1	2						11
2015		1	1		1	1	3						11

자료 : 여수소방서

21. 소방장비(8-7) Fire-fighting Equipment

(Unit : each) (단위 : 대)

구 분 연 별	지휘차 Fire command vehicle	진단차 Diagnosis car	장비 운반차 Equipment transport truck	트레일러 Trailer		견인차 Wrecker	화물차 Truck	굴삭기 Excavate	이동 안전 체험차 Mobile fire Safety Vehicle	영상 홍보차 Video PR Vehicle	순찰차 Patrol car	화재 조사차 Fire vestigation
				공기 충전기 Breathing Apparatus	보트 운반 Fire Boat carrier							
2011	1			1			1				2	1
2012	1			1			1				2	1
2013	1			1	3		1				2	1
2014	1			1	3		1				2	1
2015	1			1			1				2	1

자료 : 여수소방서

21. 소방장비(8-8) Fire-fighting Equipment

(Unit : each) (단위 : 대)

구 분 연 별	진단차 Diagnosis car	행정차 Official car	기타차 Other	오토 바이 Motor cycle	소방헬기(탑승인원) Fire helicopter				소방정(톤) Fire ship			구조정(톤) rescue ship	
					7	10	14	18	5	50	100	20	30
2011	9	2	1									1	
2012	9	2	1									1	
2013	9	2	1									1	
2014	9	2	1									1	
2015	9	2		2								1	

자료 : 여수소방서

22. 119구급활동 실적(4-1) Performance of EMS Activity

(Unit : case) (단위 : 건)

연 별	구 분	신고건수 Number of cases reported	이송건수 Number of patients transported	구 급 환 자 유 형 별 Number of first-aid patients by type								
				질 병 Diseases			의도성유무 (자살 등) Intented or not	교통사고 Traffic accident	사고부상 Wounded			
				고혈압 Hypertension	당뇨 Diabetes	기타 Others			추락/낙상 Fall	둔상 Traumatic shock	기타 Others	
2 0 1 0		11,538	7,964	8,337	187	223	3,784	299	1,352	1,045	126	1,321
2 0 1 1		11,649	8,112	8,448	266	266	3,669	563	1,378	1,219	109	978
2 0 1 2		13,370	9,244	9,797	344	295	4,367	18	1,565	1,437	101	1,670
2 0 1 3		11,666	8,307	8,049	628	492	3,247	42	1,288	1,166	105	1,081
2 0 1 4		12,446	8,767	4,241	735	507	2,999	50	1,409	1,310	68	587
2 0 1 5		12,646	9,330	6,567	1,305	835	1,212	26	1,441	1,339	76	333

자료 : 여수소방서

22. 119구급활동 실적(4-2) Performance of EMS Activity

(Unit : case) (단위 : 건)

연 별	구 분	이 송 병 원 별 By medical facilities				
		의원 Clinics	일반병원 Hospitals	종합병원 General hospitals	기 타 Others	
2 0 1 0		8,337	190	2,041	6,044	62
2 0 1 1		8,448	147	2,173	6,069	59
2 0 1 2		9,797	147	2,123	7,321	206
2 0 1 3		8,676	101	1,205	7,324	46
2 0 1 4		8,767	131	1,735	6,834	67
2 0 1 5		9,330	176	1,657	7,497	

자료 : 여수소방서

22-1. 119구조활동 실적(4-3) Performance of 119 Rescue Activity (Unit : case) (단위 : 건)

연 별 \ 구 분	출동건수 Number of cases	구조(처리)건수 Action taken			
		인명구조 Rescue	안전조치 Safety action	기타 Others	
2 0 1 0	2,322	1,679	452	920	307
2 0 1 1	2,715	1,998	359	1,247	392
2 0 1 2	3,305	2,548	445	1,622	481
2 0 1 3	3,428	2,737	513	1,875	349
2 0 1 4	3,317	2,396	539	1,460	397
2 0 1 5	3,887	2,766	490	1,846	430

자료 : 여수소방서

22-1. 119구조활동 실적(4-4) Performance of 119 Rescue Activity (Unit : case) (단위 : 건)

연 별	구 분	구조인원 (명) Rescued person	미처리 ¹⁾ (자체처리, 허위 등) Non-action	사고종별 구조인원(명)								
				화재 Fire	교통 Traffic	수난 River	기계 Machinery	승강기 Elevator	산악 Mountains	감함 confinement	기타 Others	
2 0 1 0		637	644	637	11	277	15	8	83	23	113	107
2 0 1 1		492	717	492	9	169	18	4	87	17	10	178
2 0 1 2		604	757	604	10	240	11	11	134	21	89	88
2 0 1 3		661	691	661	6	251	29	10	117	30	80	138
2 0 1 4		610	921	610	29	192	13	5	94	38	113	126
2 0 1 5		588	1,121	588	10	192	22	8	119	28	120	89

자료 : 여수소방서

주 : 1) 미처리는 출동했으나 이미 자력구조 등으로 119 구조대의 활동이 불필요한 경우
Action taken, but not necessary

2) 2012년, 2013년 사고종별 구조인원 자료수정

23. 재난사고 발생 및 피해현황(3-1)

Calamities and Damage

(Unit : case, person, 1,000won) (단위 : 건, 명, 천원)

연별 읍면동별	구분	합계 Total		화재 Fire incident		산불 Forest fire		붕괴 Collapse		폭발사고 Explosion		도로교통사고 Motor vehicle accident	
		건 Cases	인원 Persons	건 Cases	인원 Persons	건 Cases	인원 Persons	건 Cases	인원 Persons	건 Cases	인원 Persons	건 Cases	인원 Persons
2010		1,701	1,546	162	7	-	-	-	-	-	-	845	845
2011		315	11	176	11	22	-	-	-	-	-	4	-
2012		110	83	37	15	7	-	-	-	-	-	10	29
2013		38	35	12	3	7	-	-	-	-	-	6	18
2014		1,044	292	221	10			1	1	5		449	192
2015		1,461	773	214	17	10	-	2	1	5	-	447	192

자료 : 안전총괄과, 여수소방서

23. 재난사고 발생 및 피해현황(3-2)

Calamities and Damage

(Unit : case, person, 1,000won) (단위 : 건, 명, 천원)

연별 읍면동별	구분	안전사고		해난 Marine accident		익사사고		기타사고 Others	
		건 Cases	인원 Persons	건 Cases	인원 Persons	건 Cases	인원 Persons	건 Cases	인원 Persons
2010		513	513	35	35	1	1	145	145
2011		-	-	15	-	-	-	98	-
2012		7	7	24	16	11	11	14	5
2013		4	6	1	-	-	-	8	8
2014		76	12	18	18	44	22	230	37
2015		399	189	45	22	28	28	311	324

자료 : 안전총괄과, 여수소방서

23. 재난사고 발생 및 피해현황(3-3)

Calamities and Damage

(Unit : case, person, 1,000won) (단위 : 건, 명, 천원)

연별 읍면동별	구분	인 적 피 해 Casualties					재 산 피 해 Damaged property		
		인 명 피 해 Number of casualties			이재민발생 Refugee		계 Total	부동산 Immovable	동 산 Movable
		계 Total	사 망 Death	부 상 Injured	세대수 Household	인 원 Persons			
2010		1,378	19	1,359	-	-	3,098,910	2,392,188	706,722
2011		11	3	8	8	15	1,166,731	592,672	574,059
2012		72	21	51	-	-	163,564,000	101,090,000	62,474,000
2013		35	20	15	-	-	42,077,000	16,457,000	15,720,000
2014		9,897	204	9,693	-	-	837,833	393,596	444,237
2015		50	20	30	-	-	1,216,924	658,197	558,727

자료 : 안전총괄과, 여수소방서

주) 익사사고는 수난사고 현황임

24. 풍수해 발생 Damage from Storms and Floods

(Unit : person, ha, 1000won) (단위 : 명, 정보, 천원)

연별 읍면동별	구분 사망 및 실종 Deaths and missing	이재민 Refugees	침수면적 Flooded area	피 해 액 Amount of damage					
				계 Total	건물 Buildings	선박 Vessels	농경지 Farming land	공공시설 Public facilities	기타 Others
2010	-	-	-	1,510,690	-	-	4,846	1,458,783	47,061
2011				6,407,491	98,000	-	69,500	6,148,121	91,870
2012	-	4	415,178	45,318,936	174,600	156,359	42,518	35,401,483	9,543,976
2013	-	-	-	9,917,453	174,600	156,359	42,518	-	9,543,976
2014	-	-	-	141,000					141,000
2015	-	-	-	-	-	-	-	-	-
돌산읍									
소라면									
울촌면									
화양면									
남면									
화정면									
삼산면									
동문동									
한려동									
중앙동									
충무동									
광림동									
서강동									
대교동									
국동									
월호동									
여서동									
문수동									
미평동									
둔덕동									
만덕동									
쌍봉동									
시전동									
여천동									
주삼동									
삼일동									
묘도동									

자료 : 건설방재과

※ 2015년은 풍수해 피해 없음

25. 교통사고 발생(자동차)(4-1) Traffic Accidents(automobile) (Unit : case, person) (단위 : 건, 명)

연 별	구 분	사 고 유 형 별 By type of traffic accident		자 동 차 종 류 별 By kind of vehicles		부 상 자 Injured	
		발생건수 Cases	자 동 차 1만대당 Per 10 Thousand automobile	사 망 자 Killed	인 구 10만명당 Per 100 Thousand Person	부 상 자 Injured	인 구 10만명당 Per 100 Thousand Person
2 0 1 0		1,241	-	33	-	1,835	-

자료 : 여수경찰서

25. 교통사고 발생(자동차)(4-2) Traffic Accidents(automobile) (Unit : case, person) (단위 : 건, 명)

연 별	구 분	사 고 유 형 별 By type of traffic accident				자 동 차 종 류 별 By kind of vehicles					
		차대사람 Vehicle to person	차대차 Vehicle to Vehicle	차량단독 Vehicle only	철도건널목 Railway Crossing	승용차 Passenger car	버 스 Bus	화 물 Truck	특 수 special car	이륜차 Motor cycle	기타 Others
2 0 1 0		337	838	66	-	780	101	216	8	84	52

자료 : 여수경찰서

25. 교통사고 발생(자동차)(4-3) Traffic Accidents(automobile) (Unit : case, person) (단위 : 건, 명)

연 별	구 분	사 고 유 형 별 By type of traffic accident		자 동 차 종 류 별 By kind of vehicles		부 상 자 Injured	
		발생건수 Cases	자 동 차 1만대당 Per 10 Thousand automobile	사 망 자 Killed	인 구 10만명당 Per 100 Thousand Person	부 상 자 Injured	인 구 10만명당 Per 100 Thousand Person
2 0 1 1		1,204	114	43	15	1,865	637
2 0 1 2		1,396	132	49	17	2,254	770
2 0 1 3		1,267	116	45	16	1,860	641
2 0 1 4		1,342	116	54	19	1,950	670
2 0 1 5		1,381	114	49	17	2,162	745

자료 : 여수경찰서

25. 교통사고 발생(자동차)(4-4) Traffic Accidents(automobile) (Unit : case, person) (단위 : 건, 명)

연 별	구 분	사 고 유 형 별 By type of traffic accident				자 동 차 종 류 별 By kind of vehicles					
		차대사람 Vehicle to person	차대차 Vehicle to Vehicle	차량단독 Vehicle only	철도건널목 Railway Crossing	승용차 Passenger car	승합차 Bus	화 물 Truck	특 수 special car	이륜차 Motor cycle	기타 Others
2 0 1 1		351	791	62	-	774	102	191	19	67	51
2 0 1 2		427	903	66	-	936	125	219		45	71
2 0 1 3		334	851	82	-	897	69	146	-	80	75
2 0 1 4		343	912	87		921	81	183		83	74
2 0 1 5		374	931	76	-	939	94	196		91	61

자료 : 여수경찰서

26. 자동차 단속 및 처리(3-1) Traffic Regulation and Punishment of Violations (Unit : case) (단위 : 건)

연 별	구 분	건 수 Cases	위 반 사 항 By violation								
			중앙선침범 Central line	속 도 Speed limit	추 월 Over Passing	회 전 U-Turn	음주운전 Drunk driving	무면허 Non-License	차선위반 Line	신호위반 Signal	정원초과 Over capacity
2 0 1 0		76,751	109	45,253	-	124	3,219	745	71	2,508	-
2 0 1 1		53,166	55	33,082	-	53	2,311	506	55	7,628	-
2 0 1 2		48,179	38	33,970	-	42	1,894	330	17	7,567	-
2 0 1 3		60,747	111	40,766			1,672	381		9,549	
2 0 1 4		62,422	125	41,244			1,798	358		10,244	
2 0 1 5		83,452	364	61,247	-	164	2,093	394	27	8,955	-

자료 : 여수경찰서

26. 자동차 단속 및 처리(3-2) Traffic Regulation and Punishment of Violations (Unit : case) (단위 : 건)

연 별	구 분	위 반 사 항 By violation						차 종 별 By type of automobile		
		주정차 Illegal parking	불법영업 Illegal business	적 재 Over loaded	정비불량 Poor maintenance	안전띠 미착용 Seat belt	기타 Others	승합차 Bus	승용차 Passenger Car	화물차 Truck
2010		246	-	46	-	6,946	17,484	4,497	52,413	11,015
2011		280	-	57	-	4,236	4,903	3,162	38,160	7,303
2012		113	-	93	-	1,111	3,004	3,952	34,628	6,771
2013						5,815	1,994	7,756	41,144	8,916
2014						6,598	2,055	3,621	50,834	9,207
2015		39	-	67	-	5,486	4,616	9,203	51,371	11,011

자료 : 여수경찰서

26. 자동차 단속 및 처리(3-3) Traffic Regulation and Punishment of Violations (Unit : case) (단위 : 건)

연 별	구 분	차종별 By type of automobile		용 도 별 By use			처 리 상 황 By punishment			
		이륜차 Motor cycle	기타(특수차) Others	사업용 Business	비사업용 Non business	기 타 Others	입 건 Prosecuted	즉 심 Simple judgement	통고처분 Notice	기 타 Others
2010		6,303	2,523	6,364	68,522	1,865	4,009	-	76,751	-
2011		2,780	1,761	5,404	46,269	1,493	2,859	-	50,307	-
2012		1,849	979	4,986	41,819	1,374	2,246	-	45,933	-
2013		1,780	1,151	4,478	54,911	1,358				
2014		506	832	5,641	59,091	268				
2015		5,102	6,765	13,179	68,423	1,850	5,806	-	77,646	

자료 : 여수경찰서

27. 운전면허 소지자 Number of Driver's License Holdersw

(Unit : person) (단위 : 명)

연 별	구 분	총 수 Total	1종 1st Class					2종 2nd Class			
			대형 Large-size	보통 General	소형 Small-size	특수 Special	보통 General	소형 Small-size	원동기 Motor		
2 0 1 0		136,152	97,058	16,655	80,379	-	24	39,094	37,022	26	2,046
2 0 1 1		176,669	114,472	17,361	94,812		2,299	62,197	52,849	662	8,686
2 0 1 2		178,333	112,544	11,770	98,025	-	2,749	65,789	56,309	735	8,745
2 0 1 3		191,431	122,260	18,390	100,947		2,923	69,171	59,529	919	8,723
2 0 1 4		192,304	122,775	18,427	101,417		2,931	69,529	59,887	921	8,721
2 0 1 5		197,092	125,372	18,772	103,568		2,622	71,720	62,005	1,045	8,670

자료 : 여수경찰서

XVIII. 전 국 통 계
National Statistics

XVIII. 전 국 통 계

NATIONAL STATISTICS

1. 전국 행정구역 총괄(2-1)

(단위 : 개소)

연별 시·도·별				구분	면적 (²) Area	구성비 Ratio	시·군·구 Si·Gun·Gu				읍·면·동 ¹⁾ Eup·Myeon·Dong			
							시 Si	군 Gun	구 Gu		읍 Eup	면 Myeon	동 Dong	
									자치구 Autonomous	일반구 Gu				
2	0	1	0	100033.08	100.0	263	75	86	69	33	3468	215	1192	2061
2	0	1	1	100148.22	100.0	263	76	85	69	33	3482	216	1198	2068
2	0	1	2	100188.08	100.0	262	76	84	69	33	3487	216	1198	2073
2	0	1	3	100266.25	100.0	262	77	83	69	33	3488	216	1196	2076
2	0	1	4	100283.95	100.0	263	77	82	69	35	3496	218	1195	2083
2	0	1	5	100295.35	100.0	226	75	82	69	35	3052	220	1193	2089
시 계				5873.95	5.9	74	0	5	69	-	1161	12	44	1105
서울특별시 Seoul Metropolitan city				605.25	0.6	25	-	-	25	-	424	-	-	424
부산광역시 Busan city				769.83	0.8	16	-	1	15	-	206	3	2	201
대구광역시 Daegu city				883.56	0.9	8	-	1	7	-	139	3	6	130
인천광역시 Incheon city				1048.98	1.0	10	-	2	8	-	149	1	19	129
광주광역시 Gwangju city				501.15	0.5	5	-	-	5	-	95	-	-	95
대전광역시 Daejeon city				539.35	0.5	5	-	-	5	-	79	-	-	79
울산광역시 Ulsan city				1060.96	1.1	5	-	1	4	-	56	4	8	44
세종특별자치시				464.87	0.5	-	-	-	-	-	13	1	9	3
도 계				94421.40	94.1	152	75	77	-	35	2341	208	1149	984
경기도 Gyeonggi Province				10175.34	10.1	31	28	3	-	20	560	33	108	419
강원도 Gangwon Province				16826.41	16.8	18	7	11	-	-	193	24	95	74
충청북도 Chungcheongbuk Province				7407.22	7.4	11	3	8	-	4	153	15	87	51
충청남도 Chungcheongnam Province				8213.99	8.2	15	8	7	-	2	207	24	137	46
전라북도 Jeollabuk Province				8066.81	8.0	14	6	8	-	2	241	15	144	82
전라남도 Jeollanam Province				12312.92	12.3	22	5	17	-	-	297	33	196	68
경상북도 Gyeongsangbuk Province				19030.74	19.0	23	10	13	-	2	332	36	202	94
경상남도 Gyeongsangnam Province				10538.84	10.5	18	8	10	-	5	315	21	175	119
제주도 Jeju Province				1849.13	1.8	-	-	-	-	-	43	7	5	31

자료 : 행정자치부 「행정자치통계연보」, 국토교통부 「지적통계」

주 : 1) 읍·면·동 합계에 법정 동수는 제외부 자료 활용

XVIII. NATIONAL STATISTICS

1. Summary of Administrative Units(2-2)

(Unit : place)

연별 시·도·별	구분	통·리 ²⁾			반 Ban	Branch office	출 장 소			세대 ³⁾ Households	인구 ³⁾ Population
		Tong · Ri	통 Tong	리 Ri			시도 Si Province	시·군·구 Si · Gun · Gu	읍·면 Eup · Myeon		
2 0 1 0		91868	55405	36463	476105	76	4	16	56	19865179	50515666
2 0 1 1		92893	56303	36590	480432	79	6	16	57	20033142	50734284
2 0 1 2		92952	56280	36672	481633	78	6	16	56	20211770	50948272
2 0 1 3		93450	56881	36569	481782	75	5	15	55	20456588	51141463
2 0 1 4		94244	57513	36731	483279	76	6	15	55	20724094	51327916
2 0 1 5		94980	58144	36836	489472	79	7	15	57	21011152	51529338
시 계		31555	30240	1315	205332	10	1	4	5	9475059	23324994
서울특별시 Seoul Metropolitan city		12528	12528	-	94647	-	-	-	-	4189948	10022181
부산광역시 Busan city		4564	4398	166	27120	1	-	1	-	1437818	3513777
대구광역시 Daegu city		3559	3293	266	23438	2	-	-	2	982360	2487829
인천광역시 Incheon city		4230	3969	261	22234	7	1	3	3	1154004	2925815
광주광역시 Gwangju city		2296	2296	-	11337	-	-	-	-	580427	1472199
대전광역시 Daejeon city		2474	2474	-	13930	-	-	-	-	597008	1518775
울산광역시 Ulsan city		1535	1176	359	10542	-	-	-	-	451688	1173534
세종특별자치시		369	106	263	2084	-	-	-	-	81806	210884
도 계		63425	27904	35521	284140	69	6	11	52	11536093	28204344
경기도 Gyeonggi Province		15979	11916	4063	91766	7	1	5	1	4885012	12522806
강원도 Gangwon Province		4203	1970	2233	21951	8	2	-	6	685005	1549507
충청북도 Chungcheongbuk Province		4742	1815	2927	19015	3	3	-	-	669503	1583952
충청남도 Chungcheongnam Province		5529	1206	4323	24314	4	-	-	4	885968	2077649
전라북도 Jeollabuk Province		7959	2804	5155	23965	1	-	1	-	782986	1869711
전라남도 Jeollanam Province		8415	1649	6766	23962	25	-	1	24	833901	1908996
경상북도 Gyeongsangbuk Province		7922	2750	5172	40490	14	-	1	13	1169648	2702826
경상남도 Gyeongsangnam Province		7990	3280	4710	33296	7	-	3	4	1367142	3364702
제주도 Jeju Province		686	514	172	5381	-	-	-	-	256928	624395

주 : 2) 통리 합계에 법정리수 제외.

3) 12. 31현재 주민등록인구통계.(외국인 인구 제외)

Source : Ministry of Government Administration and Home Affairs, Each City and Province

2. 인구추이 Population Trend (3-1)

(Unit : 1,000 persons) (단위 : 천명)

연 별	구 분	총조사 ¹⁾ 인 구 Census population	연앙추계인구 ²⁾ Estimates of midyear population		증가율 Increase rate	성 비 Sex ratio	인구밀도 Population density	면 적 ³⁾ () Area	북한인구 ⁴⁾ Population of North Korea	
			남 Male	여 Female						
1963			27,262	13,708	13,554	2.83	101.1	277.0	98,431	11,460
1964			27,984	14,082	13,902	2.65	101.3	284.3	98,431	11,770
1965			28,705	14,453	14,252	2.58	101.4	291.5	98,477	12,100
1966		29,160	-	(14,684)	(14,475)	-	(101.4)	(296.1)	98,447	-
1966			29,436	14,830	14,606	2.55	101.5	298.9	98,477	12,440
1967			30,131	15,205	14,926	2.36	101.9	306.0	98,477	12,780
1968			30,838	15,576	15,262	2.35	102.1	313.1	98,477	13,150
1969			31,544	15,941	15,603	2.29	102.2	320.3	98,477	13,510
1970		31,466	-	(15,796)	(15,670)	-	(100.8)	(320.4)	98,222	-
1970			32,241	16,309	15,932	2.21	102.4	328.2	98,222	14,905
1971			32,883	16,649	16,234	1.99	102.6	334.7	98,234	15,292
1972			33,505	16,955	16,550	1.89	102.4	340.2	98,484	15,683
1973			34,103	17,235	16,868	1.78	102.2	345.3	98,758	16,080
1974			34,692	17,514	17,178	1.73	102.0	351.0	98,824	16,388
1975		34,707	-	(17,461)	(17,245)	-	(101.3)	(351.3)	98,807	-
1975			35,281	17,766	17,515	1.70	101.4	357.1	98,807	16,646
1976			35,849	18,059	17,790	1.61	101.5	362.8	98,799	16,871
1977			36,412	18,349	18,062	1.57	101.5	368.3	98,859	17,083
1978			36,969	18,637	18,332	1.53	101.7	373.6	98,955	17,303
1979			37,534	18,929	18,605	1.53	101.7	379.3	98,966	17,434

주 : 1) 외국인 포함.

2) 59년까지는 연말상주인구조사, 60년이후는 추계인구. () 내의 총조사 결과임.

3) 인구밀도 계산시의 적용면적임.

4) 북한 1993년 센서스를 기초로 추계한 연앙(7.1기준)인구임.

자료 : 통계청 (Source : National Statistical Office)

2. 인구추이 Population Trend (3-2)

(Unit : 1,000 persons) (단위 : 천명)

연 별	구 분	총조사 ¹⁾ 인 구 Census population	연앙추계인구 ²⁾ Estimates of midyear population		증가율 Increase rate	성 비 Sex ratio	인구밀도 Population density	면 적 ³⁾ () Area	북한인구 ⁴⁾ Population of North Korea	
			남 Male	여 Female						
1980		37,436	-	(18,767)	(18,669)	-	(100.5)	(378.2)	98,992	-
1980			38,124	19,236	18,888	1.57	101.8	385.1	98,992	17,622
1981			38,723	19,536	19,187	1.57	101.8	391.1	99,016	17,866
1982			39,326	19,837	19,489	1.56	101.8	397.1	99,022	18,168
1983			39,910	20,129	19,781	1.49	101.8	402.8	99,091	18,528
1984			40,406	20,375	20,031	1.24	101.7	407.7	99,117	18,828
1985		40,448	-	(20,244)	(20,205)	-	(100.2)	(408.0)	99,143	-
			40,806	20,576	20,230	0.99	101.7	411.6	99,143	19,097
1986			41,214	20,772	20,442	1.00	101.6	415.6	99,173	19,339
1987			41,622	20,960	20,662	0.99	101.4	419.5	99,222	19,559
1988			42,031	21,155	20,876	0.98	101.3	423.5	99,237	19,762
1989			42,449	21,357	21,092	0.99	101.3	427.6	99,263	19,977
1990			42,869	21,568	21,301	0.99	101.3	431.8	99,274	20,221
1990		43,411	-	(21,782)	(21,629)	-	(100.7)	(437.3)	99,274	-
1991			43,296	21,784	21,512	0.99	101.3	436.0	99,300	20,495
1992			43,748	22,014	21,734	1.04	101.3	440.5	99,314	20,798
1993			44,195	22,243	21,952	1.02	101.3	444.7	99,392	21,123
1994			44,642	22,472	22,169	1.01	101.4	449.1	99,394	21,353
1995			45,093	22,705	22,388	1.01	101.4	454.3	99,268	21,543
1995		44,609	-	(22,389)	(22,219)	-	(100.8)	(449.4)	99,268	-
1996			45,525	22,925	22,600	0.96	101.4	458.4	99,313	21,684

주 : 1) 외국인 포함.

2) 59년까지는 연말상주인구조사, 60년이후는 추계인구. () 내의 총조사 결과임.

3) 인구밀도 계산시의 적용면적임.

4) 북한 1993년 센서스를 기초로 추계한 연앙(7.1기준)인구임.

자료 : 통계청 (Source : National Statistical Office)

2. 인구추이 Population Trend (3-3)

(Unit : 1,000 persons) (단위 : 천명)

연 별	구 분	총조사 ¹⁾ 인 구 Census population	연앙추계인구 ²⁾ Estimates of midyear population			증가율 (%) Increase rate	성 비 Sex ratio	인구밀도 Population density	면 적 ³⁾ () Area	북한인구 ⁴⁾ Population of North Korea
				남 Male	여 Female					
1997			45,954	23,148	22,805	0.94	101.5	462.4	99,373	21,810
1998			46,287	23,296	22,991	0.72	101.3	465.6	99,408	21,942
1999			46,617	23,458	23,159	0.71	101.3	468.8	99,434	22,082
2000			47,008	23,667	23,341	0.84	101.4	472.6	99,816	22,175
2000		46,136	-	(23,159)	(22,978)	-	(100.7)	(463.9)	99,816	-
2001			47,357	23,843	23,514	0.74	101.4	474.3	99,852	22,253
2002			47,622	23,970	23,652	0.56	101.3	476.7	99,900	22,369
2003			47,859	24,090	23,769	0.50	101.4	480.5	99,601	22,522
2004			48,039	24,165	23,874	0.38	101.2	482.2	99,617	22,709
2005			48,138	24,191	23,947	0.21	101.0	483.1	99,646	22,928
2005		47,279	-	(23,624)	(23,655)	-	(99.9)	(474.5)	99,646	-
2006			48,297	24,268	24,029	0.33	101.0	483.0	99,990	23,079
2007			48,456	24,344	24,112	0.33	101.0	484.4	100,033	23,200
2008			48,606	24,415	24,190	0.31	100.9	503.2	100,139	23,298
2009			48,747	24,481	24,265	0.29	100.9	486.5	100,208	23,380
2010			49,410	24,758	24,653	0.46	100.4	493.9	100,212	24,187
2010		48,580		(24,167)	(24,413)	-	99.0	485.6	100,212	-
2011			49,779	24,942	24,837	0.75	100.4	496.7	100,222	24,308
2012			50,004	25,040	24,965	0.45	100.3	498.7	100,267	24,427
2013			50,220	25,133	25,087	0.43	100.2	500.7	100,306	24,545
2014			50,424	25,220	252,04	0.41	100.1	502.8	100,284	24,662
2015			50,617	25,303	253,15	0.38	100.0	504.7	100,295	24,779
2015		510,69	-	(25,609)	(25,461)		(99.7)	509.2	100,295	-

주 : 1) 외국인 포함.

2) 59년까지는 연말상주인구조사, 60년이후는 추계인구. () 내의 총조사 결과임.

3) 인구밀도 계산시의 적용면적임.

4) 북한 1993년 센서스를 기초로 추계한 연앙(7.1기준)인구임.

자료 : 통계청 (Source : National Statistical Office)

3. 연령(5세 계급)별 인구(2-1)

(단위 : 명, %)

연령 계급별	구분	1990		1995		2000		2005	
		인구 Population	구성비 Ratio	인구 Population	구성비 Ratio	인구 Population	구성비 Ratio	인구 Population	구성비 Ratio
합 계 Total		43,390,374	100.0	44,553,710	100.0	45,985,289	100.0	47,041,434	100.0
0~4세 years		3,279,790	7.6	3,427,409	7.7	3,130,258	6.8	2,382,350	5.1
5~9		3,862,508	8.9	3,096,115	7.0	3,444,056	7.5	3,168,887	6.7
10~14		3,991,917	9.2	3,711,980	8.3	3,064,442	6.7	3,434,891	7.3
15~19		4,448,996	10.3	3,863,491	8.7	3,691,584	8.0	3,100,523	6.6
20~24		4,396,309	10.1	4,304,378	9.7	3,848,186	8.4	3,662,123	7.8
25~29		4,333,500	10.0	4,137,913	9.3	4,096,978	8.9	3,671,847	7.8
30~34		4,207,714	9.7	4,230,239	9.5	4,093,228	8.9	4,096,282	8.7
35~39		3,201,210	7.4	4,133,864	9.3	4,186,953	9.1	4,112,785	8.7
40~44		2,539,269	6.0	3,071,101	6.9	3,996,336	8.7	4,123,041	8.8
45~49		2,176,890	5.0	2,464,295	5.5	2,952,023	6.4	3,900,899	8.3
50~54		2,010,018	4.6	2,063,768	4.6	2,350,250	5.1	2,855,297	6.1
55~59		1,622,853	3.7	1,913,461	4.3	1,968,472	4.3	2,278,438	4.8
60~64		1,157,059	2.7	1,495,082	3.4	1,788,849	3.9	1,888,853	4.0
65~69		900,314	2.1	1,043,979	2.3	1,376,122	3.0	1,680,067	3.6
70~74		595,116	1.4	762,544	1.7	918,121	2.0	1,252,734	2.7
75~79		377,171	0.9	455,673	1.0	600,598	1.3	766,870	1.6
80 이상 & Over		289,638	0.7	378,009	0.8	476,965	1.0	665,547	1.4
연령미상 Unknown		102	-	409	-	1,868	-	-	-

자료 : 통계청

주 : 2010년까지는 인구주택총조사(외국인 제외) , 2012년부터는 추계인구(외국인 포함) 자료임

3. Population by 5-Year Age Group(2-2)

(Unit : person, %)

연령 계급별	구분	2010		2013		2014		2015	
		인구 Population	구성비 Ratio	인구 Population	구성비 Ratio	인구 Population	구성비 Ratio	인구 Population	구성비 Ratio
합 계 Total		47,990,761	100.0	50,219,669	100	50,423,955	100	50,617,045	100
0~4세 years		2,219,084	4.6	2,288,905	5	2,290,591	5	2,296,916	5
5~9		2,394,663	5.0	2,293,076	5	2,266,044	4	2,266,859	4
10~14		3,173,226	6.6	2,788,137	6	2,642,349	5	2,475,819	5
15~19		3,438,414	7.2	3,350,420	7	3,264,482	6	3,175,320	6
20~24		3,055,420	6.4	3,424,433	7	3,489,975	7	3,525,734	7
25~29		3,538,949	7.4	3,349,972	7	3,284,644	7	3,279,000	6
30~34		3,695,348	7.7	4,015,974	8	3,949,186	8	3,807,021	8
35~39		4,099,147	8.5	3,886,993	8	3,829,465	8	3,846,466	8
40~44		4,131,423	8.6	4,383,208	9	4,337,823	9	4,239,971	8
45~49		4,073,358	8.5	4,148,349	8	4,176,603	8	4,225,823	8
50~54		3,798,131	7.9	4,252,572	8	4,274,677	8	4,255,812	8
55~59		2,766,695	5.8	3,465,651	7	3,674,546	7	3,857,441	8
60~64		2,182,236	4.5	2,434,277	5	2,558,011	5	2,740,743	5
65~69		1,812,168	3.8	1,934,701	4	2,026,187	4	2,121,186	4
70~74		1,566,014	3.3	1,723,652	3	1,729,106	3	1,721,079	3
75~79		1,084,367	2.3	1,257,102	3	1,314,319	3	1,371,183	3
80~84		962,118	2.0	1,222,247	2	1,315,947	3	1,410,672	3
85~89		-	-	-	-	-	-	-	-

Source : National Statistical Office

4. 주요 경제지표(6-1)

연 별 월 별		구 분	인 구	경 기			산 업 활 동							
			Population	Business conditions			Industrial activities							
			추계인구 Estimated population	경 기 종 합 지 수 Composite indexes of business indicators			광공업생산지수 ¹⁾		생산자출하지수 ¹⁾		생산자제품재고지수 ¹⁾		제조업 생산 능력지수 Manu- facturing production capacity index	제조업 가동률지수 (원지수) Manu- facturing operation ratio index (original index)
선행지수 Leading index	동행지수 Coincident index	후행지수 Lagging index		Industrial production index	제조업 Manu- facturing	Producers shipment index	제조업 Manu- facturing	Producers inventory index	제조업 Manu- facturing	평균 가동률 (Average operation ratio)				
단 위		1,000명 1,000 person	2010=100			2010=100								
2 0 1 0		49410	-	-	-	100.0	100.0	100.0	100.0	104.3	104.3	100.0	100.0	80.3
2 0 1 1		49779	-	-	-	106.0	106.0	105.6	105.7	119.9	119.9	104.7	100.2	80.5
2 0 1 2		50004	-	-	-	107.4	107.5	107.2	107.2	125.2	125.1	106.9	97.5	78.5
2 0 1 3		50220	-	-	-	108.2	108.2	108.1	108.0	130.7	130.6	108.6	95.1	76.5
2 0 1 4		50424	-	-	-	108.4	108.5	108.0	108.1	127.4	127.4	110.4	94.3	76.2
2 0 1 5		50617	-	-	-	107.7	107.8	107.8	107.9	131.2	131.1	111.7	92.1	74.3
1 월		-	118.2	115.5	116.9	106.2	106.2	106.9	106.9	128.6	128.5	111.5	92.8	73.9
2 월		-	118.7	116.0	117.1	108.2	108.4	107.7	107.8	131.6	131.6	111.3	81.0	74.7
3 월		-	119.2	116.1	117.3	108.0	108.0	108.1	108.2	132.2	132.1	111.8	96.3	74.2
4 월		-	119.7	116.4	117.6	107.2	107.3	107.3	107.4	134.5	134.4	111.5	95.8	74.4
5 월		-	120.4	116.3	117.8	105.9	105.9	106.5	106.5	132.8	132.8	111.6	91.8	73.5
6 월		-	120.7	116.4	118.2	107.9	107.9	107.6	107.6	135.2	135.2	111.7	97.1	75.0
7 월		-	121.1	116.8	118.6	107.1	107.1	107.4	107.4	135.6	135.5	111.5	94.7	74.4
8 월		-	121.6	117.6	119.0	109.1	109.2	109.4	109.4	136.5	136.5	111.5	86.0	75.4
9 월		-	122.2	118.4	119.4	110.1	110.2	111.3	111.3	138.7	138.7	112.1	88.8	74.9
1 0 월		-	122.7	119.0	119.7	108.7	108.9	109.8	110.0	137.3	137.2	112.1	95.4	74.0
1 1 월		-	123.0	119.1	120.0	107.1	107.2	107.5	107.7	135.9	135.8	112.0	91.8	73.1
1 2 월		-	123.2	119.4	120.4	107.7	107.9	108.6	108.8	131.4	131.3	111.9	94.2	73.8

자료 : 통계청 『한국통계월보』

주 : 1) 연자료는 원지수, 월자료는 계절조정지수

4. Major Economic Indicators(6-2)

연 별 월 별	구 분	산 업 활 동 Industrial activities				노 동 · 임 금 Labor and wages					
		도소매 판매액 지수(불변) Wholesale and retail trade index (constant)	국내기계 수주액 (선박제외불변) Value of domestic machinery orders received	국내건설 수 주 액 Value of domestic construction orders received	건축허가 면 적 Permitted floor area for build- ing const- ruction	경제활동 인 구 Economically active population	취업자 ²⁾		실업률 Unemp- loyment rate	노동생산성지수 ³⁾ Ineices of Labor productivity	
								제조업		광공업	제조업
단 위		2010=100	10억원 Billion won	1,000 thousand m ²	1,000명 thousand persons	%	2010=100				
2 0 1 0		100.0	23369.8	89814.3	125447	24748	23829	4028	3.7	100.0	100.0
2 0 1 1		104.5	25147.9	95331.9	137868	25099	24244	4091	3.4	102.6	102.5
2 0 1 2		107.1	21647.5	89395.0	137142	25501	24681	4105	3.2	102.3	102.2
2 0 1 3		107.9	23077.7	77884.7	127066	25873	25066	4184	3.1	101.0	100.8
2 0 1 4		110.1	26486.8	90605.5	141348	26536	25599	4330	3.5	99.6	99.4
2 0 1 5		114.4	25544.8	134337.7	189839	26913	25936	4486	3.6	97.2	97.2
1 월		107.9	2312.6	7515.1	9619	26094	25106	4421	3.8	-	-
2 월		105.2	1853.4	5434.6	9591	26398	25195	4433	4.6	-	-
3 월		113.2	2263.7	12467.1	14728	26577	25501	4400	4.0	98.3	97.7
4 월		111.8	2766.1	9055.1	15816	26954	25900	4455	3.9	-	-
5 월		116.6	2095.9	12639.3	14732	27211	26189	4464	3.8	-	-
6 월		109.6	2154.9	13515.8	16027	27255	26205	4478	3.9	97.0	97.2
7 월		113.1	2003.7	8684.9	23044	27303	26305	4528	3.7	-	-
8 월		110.3	1684.0	8658.7	16651	27064	26141	4491	3.4	-	-
9 월		116.1	1908.3	19096.7	17841	27129	26264	4512	3.2	95.6	95.7
1 0 월		121.3	2048.3	10378.5	17159	27137	26298	4552	3.1	-	-
1 1 월		121.8	1964.8	13226.0	16130	27082	26253	4545	3.1	-	-
1 2 월		125.4	2489.2	13665.9	18501	26747	25879	4552	3.2	97.9	98.0

주 : 2) 한국표준산업분류 9차 개정 기준

4. 주요 경제지표(6-3)

연 월 별	구 분	노 동 · 임 금 Labor and wages		도시가계 Household economy				물 가 Price					
		상용근로자 월평균 임금 ⁴⁾ Monthly earnings regular employees		도시근로자 가계수지 Income & expenditure of salary and wage earner 's household				상품성질별 소비자물가지수			생산자물가지수		
		전산업 All industries	제조업 Manu- facturing	소 득 Income	가계지출 Expendi- ture	평균소비 성 향 ⁵⁾ Average propensity to consume	엔겔계수 ⁶⁾ Engel 's coefficient	Consumer price index	상품 Commodities	서비스 Services	Producer price index	농림 수산물	공산품
												Agriculture forest & marine products	Manufac- turing industry products
												2010=100	
원 Won	1,000원 thousand won	%											
2 0 1 0		3,195,551	3,189,945	4,007.7	3,209.5	75.3	13.1	100.0	100.0	100.0	100.0	100.0	100.0
2 0 1 1		3,176,037	3,210,462	4,248.6	3,364.7	74.1	13.4	104.0	105.7	102.7	106.7	107.4	109.0
2 0 1 2		3,352,341	3,407,190	4,492.4	3,494.8	72.4	13.5	106.3	108.9	104.2	107.5	108.3	108.6
2 0 1 3		3,475,817	3,575,242	4,606.2	3,547.6	71.5	13.4	107.7	110.1	105.8	105.7	101.9	105.3
2 0 1 4		3,575,397	3,715,577	4,734.6	3,651.8	71.6	13.2	109.0	111.1	107.4	105.2	102.5	103.1
2 0 1 5		3,692,959	3,818,740	4,816.7	3,662.6	70.2	13.3	109.8	110.3	109.4	101.0	104.9	96.2
1 월		-	-	-	-	-	-	109.4	110.9	108.2	101.9	101.9	97.6
2 월		-	-	-	-	-	-	109.4	110.6	108.4	101.9	106.2	97.4
3 월		3,758,375	3,982,120	5,080.5	3,880.0	70.5	12.6	109.4	110.3	108.7	101.8	103.7	97.7
4 월		-	-	-	-	-	-	109.5	110.1	109.0	101.8	105.5	97.4
5 월		-	-	-	-	-	-	109.8	110.6	109.2	101.8	107.9	97.7
6 월		3,488,113	3,509,990	4,665.8	3,552.5	70.3	13.3	109.8	110.7	109.2	101.8	105.6	97.8
7 월		-	-	-	-	-	-	110.0	110.3	109.8	101.4	107.9	96.9
8 월		-	-	-	-	-	-	110.2	110.5	110.0	100.8	108.1	95.9
9 월		3,740,938	3,833,144	4,882.7	3,693.1	69.7	14.1	110.0	110.2	109.9	100.3	104.8	95.2
1 0 월		-	-	-	-	-	-	110.1	109.9	110.1	99.7	100.3	94.1
1 1 월		-	-	-	-	-	-	109.9	109.7	110.1	99.3	102.4	93.3
1 2 월		3,782,995	3,949,577	4,717.5	3,572.9	70.0	13.0	110.2	110.1	110.3	99.0	104.6	92.8

자료 : 통계청 『한국통계월보』

주 : 3) 한국표준산업분류 9차개정 기준, 10인이상

4) 평균소비성향={소비지출/(소득-비소비지출)}*100

5) 엔겔계수=(식료품비/소비지출)*100

4. Major Economic Indicators(6-4)

연 별 월 별	구 분	물 가 Prices				재 정 Financial				통화 및 금융 Money and banking			
		농가가격지수 Farmer price index		수출입물가지수 Export & import price index		통합재정수지 Consolidated central gov't statistics				화폐 발행액	협의통화 ⁷⁾ (M1)	광의통화 ⁸⁾ (M2)	금융기관 유동성(Lf) ⁹⁾
		농가 판매가격 Received by farmers	농가 구입가격 Paid by farmers	수출물가 Export price	수입물가 Import price	총수입 Total revenue	총지출 Total expenditure	순융자 Net lending	통합 재정수지 Balance	Bank- notes coin issue	Money supply(M1)	Money supply(M2)	liquidity aggregates of financial institutions(Lf)
		2010=100				10억원 Billion won				10억원 Billion won			
2010		100.0	100.0	100.00	100.00	270,923	251,146	3,084	16,692	43,307	427,792	1,660,530	2,137,198
2011		107.6	103.5	100.24	111.60	292,312	269,768	3,926	18,629	48,658	442,078	1,751,458	2,277,679
2012		117.5	106.1	97.87	110.79	311,456	286,921	6,056	18,479	54,334	470,011	1,835,642	2,456,121
2013		113.2	107.1	93.69	102.66	314,438	302,036	-1,798	14,200	63,366	515,643	1,920,795	2,615,094
2014		111.3	108.4	88.10	94.92	320,895	311,506	888	8,501	74,945	585,823	2,077,234	2,841,785
2015		113.8	109.0	83.51	80.36	339,186	330,537	8,814	-165	86,757	708,453	2,247,375	3,098,949
1월		-	-	82.60	80.01	34,393	28,822	-258	5,829	75,495	579,078	2,096,198	2,863,226
2월		-	-	83.69	82.26	50,589	58,676	1,019	-9,106	80,502	602,450	2,120,317	2,891,068
3월		125.3	108.2	84.48	82.53	81,121	95,578	1,750	-16,206	78,044	604,857	2,127,954	2,916,050
4월		-	-	82.92	80.54	121,364	127,980	2,413	-9,028	78,699	611,661	2,146,427	2,936,913
5월		-	-	83.80	81.56	145,569	152,303	2,931	-9,665	79,546	627,819	2,175,557	2,979,013
6월		116.1	109.1	84.77	82.03	169,130	189,744	3,281	-23,896	79,502	648,005	2,191,606	3,002,690
7월		-	-	85.23	81.67	206,732	212,327	3,488	-9,082	80,496	643,941	2,196,935	3,010,295
8월		-	-	85.75	81.34	230,590	235,939	4,546	-9,895	81,416	655,306	2,218,473	3,038,484
9월		107.5	109.7	85.08	80.84	255,649	268,101	6,036	-18,488	86,761	679,698	2,220,730	3,049,012
10월		-	-	81.83	78.34	290,868	285,624	6,720	-1,476	84,589	677,516	2,239,899	3,077,825
11월		-	-	80.94	76.99	314,318	301,440	8,763	4,115	85,056	681,244	2,239,272	3,080,817
12월		112.9	109.1	81.00	76.16	339,186	330,537	8,814	-165	86,757	708,453	2,247,375	3,098,949

6) M1=현금통화(기념화폐 제외 한 민간화폐보유액) + 요구불예금 및 수시입출식 저축성예금(투신사 MMF포함)

7) M2=M1+기간물 예·적금 및 부금+시장형금융상품+실적배당형상품+금융채+기타(단, 장기금융상품 제외)

8) Lf=M2+예금취급기관의 2년이상 유동성상품+증권금융예수금 등+생명보험회사 보험계약준비금등(종전 M3)

4. 주요 경제지표(6-5)

연월별	구분	통화 및 금융 Money and banking					국 민 계 정 ¹⁰⁾ National accounts						
		예금은행 예금	저축성 예금	요구불예금 회전율	어음 부도율 (전국금액 기준)	주가지수 (연월중 평균)	국민총소득 (당해년)	국내총생산 (‘05년 연쇄가격)	1인당 GNI (당해년)	경제성장률(‘05년 연쇄가격)			가계최종 소비지출 (‘05년 연쇄가격)
		Deposits at Com. & Spe. banks	Time savings deposit	Turnover ratio of demand deposit	Ratio of dishonored (all, value)	Stock price index (average)	Gross national income (current)	Gross domestic products (at 2005)	Per Capita GNI (current)	Growth rate of GDP (at 2005)	농림어업 Agriculture, forestry & fishing	제조업 Manu- facturing	Final consumption expenditure of household (at 2005)
		10억원 Billion won		회 turnover	%	1980.1.4 =100	10억원 Billion won		미달러 US\$	%			10억원 Billion won
2010		873,891	785,785	34.8	0.15	1,765.0	1,266,579.8	1,265,308.0	22,170	6.5	-4.3	13.7	615,228.0
2011		947,801	851,664	34.2	0.11	1,983.4	1,340,529.8	1,311,892.7	24,302	3.7	-2.0	6.5	631,983.9
2012		990,273	889,341	32.7	0.12	1,930.4	1,391,595.5	1,341,966.5	24,696	2.3	-0.9	2.4	639,781.7
2013		1,009,685	898,280	28.9	0.14	1,960.5	1,439,644.4	1,380,832.6	26,179	2.9	3.1	3.6	648,428.9
2014		1,080,543	957,728	26.7	0.19	1,982.2	1,490,763.9	1,426,972.4	28,071	3.3	2.6	3.5	659,239.2
2015		1,163,727	1,008,309	24.3	0.17	2,011.9	1,565,815.5	1,464,244.0	27,340	2.6	-1.5	1.3	673,657.2
1월		1,069,318	947,852	25.6	0.19	1,921.0	-	-	-	-	-	-	-
2월		1,079,857	951,442	21.6	0.08	1,961.0	-	-	-	-	-	-	-
3월		1,092,540	962,037	27.3	0.41	2,012.6	372,795.3	345,091.8	-	2.4	7.5	0.6	168,724.9
4월		1,093,039	959,729	26.7	0.34	2,107.3	-	-	-	-	-	-	-
5월		1,104,368	968,257	22.0	0.08	2,114.9	-	-	-	-	-	-	-
6월		1,120,488	976,638	27.2	0.19	2,063.7	386,800.9	365,579.2	-	2.2	-4.0	0.5	162,736.3
7월		1,115,937	975,489	25.9	0.09	2,058.0	-	-	-	-	-	-	-
8월		1,130,709	982,171	22.4	0.14	1,952.6	-	-	-	-	-	-	-
9월		1,139,832	986,030	22.8	0.14	1,939.6	400,288.2	367,644.5	-	2.8	-0.8	1.5	168,422.6
10월		1,141,504	992,065	22.9	0.05	2,020.6	-	-	-	-	-	-	-
11월		1,144,738	992,556	22.6	0.11	2,006.8	-	-	-	-	-	-	-
12월		1,163,727	1,008,309	24.6	0.15	1,971.5	405,931.0	385,928.6	-	3.1	-5.0	2.4	173,773.4

자료 : 통계청 『한국통계월보』

주 : 9) 정부저축성예금 포함

10) 2014년 이후 자료는 잠정치임

11) 년, 월말 외환은행 최초고시 환율임

4. Major Economic Indicators(6-6)

연 별 월 별	구 분	무역 및 외환 Foreign trade and exchange				국 제 수 지 ¹⁰⁾ Balance of payment				
		수출액 Exports	신용장 내도액 L/C arrivals	수입액 Imports	대미달러 ¹¹⁾ 환 율 Exchange rate of won of U.S.Dollar	경상수지			자본금융 계정 Capital and financial account	자본수지 Capital account
						Current balance	상품수지	서비스 수 지		
							Goods account	Services account		
100만 달러 Million US\$		1달러당원 Won per US\$		100만 달러 Million US\$		Million US\$				
2 0 1 0		466,383.8	93,624.8	425,212.2	1,138.9	28,850.4	47,915.4	-14,238.4	23,190.0	-63.2
2 0 1 1		555,213.7	110,973.7	524,413.1	1,153.3	18,655.8	29,089.9	-12,279.1	24,315.8	-112.0
2 0 1 2		547,869.8	108,700.1	519,584.5	1,071.1	50,835.0	49,406.0	-5,213.6	51,582.4	-41.7
2 0 1 3		559,632.4	95,770.9	515,585.5	1,055.3	81,148.2	82,781.0	-6,499.2	80,104.6	-27.0
2 0 1 4		572,664.6	...	525,514.5	1,099.2	84,373.0	88,885.4	-3,678.5	89,334.0	-8.9
2 0 1 5		526,756.5	...	436,499.0	1,172.0	105,870.7	120,290.0	-15,708.1	109,730.0	-64.7
1 월		45,105.4	...	39,283.0	1,090.8	6,257.1	6,310.3	-1,991.3	7,898.1	-13.0
2 월		41,472.2	...	33,998.3	1,099.2	6,081.1	7,020.8	-1,758.8	5,175.2	-1.7
3 월		46,822.8	...	38,485.9	1,105.0	10,101.0	10,885.6	-637.0	10,726.8	-8.4
4 월		46,221.9	...	37,858.8	1,068.1	7,729.8	12,090.2	-804.0	9,802.8	-8.5
5 월		42,327.3	...	36,039.8	1,068.1	8,315.5	8,792.6	-83.8	8,558.1	-1.5
6 월		46,554.5	...	36,598.4	1,124.1	11,872.3	12,797.0	-2,204.8	10,310.5	-15.5
7 월		45,695.7	...	38,647.1	1,166.3	9,714.8	9,924.9	-1,254.3	10,018.0	-29.9
8 월		39,107.4	...	34,772.2	1,176.3	8,546.9	8,805.4	-1,013.0	9,052.5	1.1
9 월		43,432.3	...	34,540.5	1,194.5	10,846.4	11,907.4	-1,294.2	10,544.7	0.9
1 0 월		43,352.0	...	36,763.0	1,142.3	9,120.4	10,605.2	-1,701.7	11,086.1	-5.4
1 1 월		44,285.1	...	34,049.7	1,150.4	9,910.3	10,466.1	-1,263.9	8,697.0	17.0
1 2 월		42,379.8	...	35,462.3	1,172.0	7,375.1	10,684.5	-1,701.3	7,860.2	0.2

Source : National Statistical Office

5. 경제활동 인구(3-1)

(단위 : 천명)

구분 연 별	Population 15years old and over	15세 이상인구 ¹⁾				경제활동 참가율(%) Economic participation rate	고 용 률 (%) Employment population rate	실 업 률 (%) Unemploy- ment rate
		경제활동인구			비경제활동인구 Not economically active population			
		Economically active population	취업자	실업자				
			Employed	Unemployed				
			합 계		Total			
2 0 1 0	40,590	24,748	23,829	920	15,841	61.0	58.7	3.7
2 0 1 1	41,052	25,099	24,244	855	15,953	61.1	59.1	3.4
2 0 1 2	41,582	25,501	24,681	820	16,081	61.3	59.4	3.2
2 0 1 3	42,096	25,873	25,066	807	16,223	61.5	59.5	3.1
2 0 1 4	42,513	26,536	25,599	937	15,977	62.4	60.2	3.5
2 0 1 5	43,017	26,913	25,936	976	16,105	62.6	60.3	3.6
			농 가		Farm households			
2 0 1 0	2,706	1,948	1,925	24	758	72.0	71.1	1.2
2 0 1 1	2,696	1,954	1,931	23	743	72.5	71.6	1.2
2 0 1 2	2,730	2,006	1,984	22	724	73.5	72.7	1.1
2 0 1 3	2,728	2,000	1,979	22	727	73.3	72.5	1.1
2 0 1 4	2,654	1,963	1,940	24	691	74.0	73.1	1.2
2 0 1 5	2,414	1,792	1,764	28	623	74.2	73.1	1.5
			비 농 가		Non-farm households			
2 0 1 0	37,884	22,800	21,904	896	15,084	60.2	57.8	3.9
2 0 1 1	38,356	23,145	22,313	832	15,210	60.3	58.2	3.6
2 0 1 2	38,852	23,495	22,697	798	15,357	60.5	58.4	3.4
2 0 1 3	39,368	23,873	23,088	785	15,496	60.6	58.6	3.3
2 0 1 4	39,859	24,573	23,660	913	15,286	61.7	59.4	3.7
2 0 1 5	40,603	25,121	24,172	949	15,482	61.9	59.5	3.8

자료 : 통계청 『경제활동인구연보』

주 : 1) 군인, 전투경찰, 방위병, 형이 확정된 교도소 수감자 등은 제외됨

5. Economically Active Population(3-2)

(Unit : 1,000 person)

구분 <

Note : 1) Soldiers, Auxiliary Police, Defense corps, Prisoners are excluded.

Source : National Statistical Office

5. 경제활동 인구 Economically Active Population(3-3)

(Unit : 1,000 persons)(단위 : 천명)

구 분 <
--

자료 : 통계청 『경제활동인구연보』

주 : 1) 군인, 전투경찰, 방위병, 형이 확정된 교도소 수감자 등은 제외됨

6. 산업별 취업자 Employed Persons by Industry(By 2000 Classification) (Unit : 1,000 persons)(단위 : 천명)

연 별 성 별	구 분	합 계 Total	농·림·어업 농림·어업	광업 및 제조업	사회간접자본 및 기타서비스업					
			Agriculture, forestry, hunting & fishing	Mining & manufacturing	제조업	S.O.C. & other services	건설업	도 소 매 음식숙박업	전기·운수 통신·금융	사업·개인공 공 서비스 및 기타
				Manufact uring			Construction	Wholesale & retail trade, Hotels & Restaurants	Electricity, transport, storage finance	Business, personal public service & other
합 계 Total										
2 0 1 0		23,829	1,566	4,049	4,028	18,214	1,753	5,469	2,834	8,158
2 0 1 1		24,244	1,542	4,108	4,091	18,595	1,751	5,492	2,956	8,396
2 0 1 2		24,681	1,528	4,120	4,105	19,033	1,773	5,595	2,997	8,668
2 0 1 3		25,066	1,520	4,200	4,184	19,347	1,754	5,630	3,059	8,903
2 0 1 4		25,599	1,452	4,343	4,330	19,805	1,796	5,889	3,041	9,079
2 0 1 5		25,936	1,345	4,500	4,486	20,092	1,823	5,962	3,063	9,244
남 자 Male										
2 0 1 0		13,915	884	2,811	2,791	10,220	1,587	2,588	2,143	3,903
2 0 1 1		14,153	859	2,834	2,817	10,460	1,595	2,660	2,216	3,990
2 0 1 2		14,387	870	2,850	2,837	10,668	1,626	2,706	2,238	4,098
2 0 1 3		14,573	870	2,942	2,928	10,761	1,614	2,695	2,286	4,165
2 0 1 4		14,839	837	3,049	3,037	10,954	1,645	2,857	2,268	4,183
2 0 1 5		14,971	776	3,178	3,167	11,017	1,669	2,819	2,304	4,226
여 자 Female										
2 0 1 0		9,914	683	1,238	1,237	7,994	166	2,882	691	4,255
2 0 1 1		10,091	683	1,274	1,273	8,134	156	2,832	740	4,407
2 0 1 2		10,294	659	1,270	1,268	8,365	147	2,889	759	4,570
2 0 1 3		10,494	650	1,258	1,256	8,586	139	2,935	774	4,738
2 0 1 4		10,761	615	1,294	1,293	8,851	151	3,032	773	4,896
2 0 1 5		10,965	569	1,321	1,319	9,075	154	3,143	759	5,019

자료 : 통계청 『경제활동인구연보』

주 : 한국표준산업분류 9차개정(2008) 기준

(Source : National Statistical Office)

7. 직업별 취업자(2-1)

(단위 : 천명, %)

구분 연별 성별	합 계 Total	관 리 자 managers	전문가 및 관련 종사자 Professionals	사무종사자 Clerks	서비스종사자 Service workers
	합 계 Total				
2 0 1 0	23,829	562	4,571	3,739	2,434
2 0 1 1	24,244	515	4,686	3,992	2,468
2 0 1 2	24,681	464	4,791	4,100	2,546
2 0 1 3	25,066	403	4,966	4,218	2,575
2 0 1 4	25,599	397	5,123	4,311	2,697
2 0 1 5	25,936	353	5,203	4,400	2,737
	남 자 Male				
2 0 1 0	13,915	509	2,542	1,971	819
2 0 1 1	14,153	463	2,581	2,118	833
2 0 1 2	14,387	413	2,619	2,161	867
2 0 1 3	14,573	358	2,664	2,249	891
2 0 1 4	14,839	352	2,714	2,264	963
2 0 1 5	14,971	316	2,698	2,331	942
	여 자 Female				
2 0 1 0	9,914	53	2,030	1,768	1,614
2 0 1 1	10,091	52	2,104	1,873	1,635
2 0 1 2	10,294	51	2,172	1,939	1,678
2 0 1 3	10,494	46	2,302	1,969	1,684
2 0 1 4	10,761	44	2,409	2,047	1,734
2 0 1 5	10,965	37	2,505	2,069	1,795

자료 : 통계청 『경제활동인구연보』

주 : 한국표준직업분류 6차개정(2007) 기준

7. Employed Persons by Occupation(By 2000 Classification)(2-2) (Unit : 1,000 persons, %)

구분 연별 성별	판매 종사자 Sale workers	농업 및 어업 숙련근로자 Skilled agricultural and fishery workers	기능원 및 관련기능 종사자 Craft, machine operators and assemblers	장치,기계조작조립 종사자 Plant and machine operators and assemblers	단순노무 종 사 자 Elementary occupations
	합 계 Total				
2 0 1 0	2,934	1,441	2,238	2,695	3,215
2 0 1 1	2,895	1,419	2,250	2,764	3,257
2 0 1 2	3,009	1,425	2,279	2,863	3,204
2 0 1 3	3,032	1,426	2,221	2,998	3,227
2 0 1 4	3,107	1,363	2,247	3,061	3,295
2 0 1 5	3,094	1,251	2,334	3,142	3,424
	남 자 Male				
2 0 1 0	1,394	853	1,913	2,366	1,548
2 0 1 1	1,416	830	1,914	2,437	1,560
2 0 1 2	1,504	846	1,954	2,500	1,521
2 0 1 3	1,518	849	1,913	2,610	1,522
2 0 1 4	1,530	816	1,958	2,654	1,587
2 0 1 5	1,505	756	2,028	2,735	1,661
	여 자 Female				
2 0 1 0	1,540	588	325	329	1,667
2 0 1 1	1,479	589	336	327	1,696
2 0 1 2	1,505	579	324	363	1,683
2 0 1 3	1,514	578	308	388	1,705
2 0 1 4	1,577	546	288	408	1,708
2 0 1 5	1,589	495	306	407	1,763

Source : National Statistical Office

8. 지역별 산업생산·출하·재고지수(2-1)

(2010=100)

연별 \ 구분	전 국	서 울	부 산	대 구	인 천	광 주	대 전	울 산	세 중
	Total	Seoul	Busan	Daegu	Incheon	Gwangju	Daejeon	Ulsan	Sejong
생 산									
2 0 1 0	100.0	100.0	100.0	100.0	100.0	100.0	100.0	100.0	100.0
2 0 1 1	106.0	102.5	101.6	105.7	104.0	108.3	100.6	107.2	111.5
2 0 1 2	107.4	104.0	101.2	104.4	104.7	100.3	108.5	114.5	117.5
2 0 1 3	108.2	99.2	101.3	108.0	106.9	107.2	103.6	112.4	118.6
2 0 1 4	108.4	105.1	103.7	110.8	106.6	116.7	111.5	110.5	112.4
2 0 1 5	107.7	100.2	111.0	106.0	101.3	118.0	115.0	106.3	116.0
출 하									
2 0 1 0	100.0	100.0	100.0	100.0	100.0	100.0	100.0	100.0	100.0
2 0 1 1	105.6	103.0	100.4	105.8	103.7	106.8	100.8	107.2	111.6
2 0 1 2	107.2	104.9	96.6	103.3	106.0	102.0	106.9	113.8	119.0
2 0 1 3	108.1	101.0	96.3	107.0	105.9	107.6	102.5	111.6	121.0
2 0 1 4	108.0	106.3	98.5	109.7	103.9	114.4	108.2	110.8	114.8
2 0 1 5	107.8	104.2	106.5	106.8	100.3	115.9	109.0	107.3	118.8
재 고 ¹⁾									
2 0 1 0	104.3	104.1	100.3	108.4	98.4	101.4	99.0	107.8	114.6
2 0 1 1	119.9	107.1	111.2	121.1	109.1	118.6	104.7	125.6	106.5
2 0 1 2	125.2	107.5	110.6	135.4	133.2	99.0	110.6	119.8	100.8
2 0 1 3	130.7	117.3	131.9	152.0	141.7	102.0	126.8	113.3	123.1
2 0 1 4	127.4	138.5	145.2	141.6	143.1	116.5	139.8	120.8	168.2
2 0 1 5	131.2	139.3	147.8	136.7	144.7	136.5	117.4	127.1	198.6

자료 : 통계청 「한국통계월보」

주 : 1) 연자료는 12월말 수치임

8. Industrial Production, Shipment and Inventory by Province(2-2) (2010=100)

구분 연별	경 기	강 원	충 북	충 남	전 북	전 남	경 북	경 남	제 주
	Gyeonggi	Gangwon	Chungbuk	Chungnam	Jeonbuk	Jeonnam	Gyeongbuk	Gyeongnam	Jeju
Production									
2 0 1 0	100.0	100.0	100.0	100.0	100.0	100.0	100.0	100.0	100.0
2 0 1 1	106.0	109.4	112.1	106.3	108.2	108.8	103.1	102.6	107.6
2 0 1 2	108.3	110.7	118.5	107.3	104.7	113.8	103.5	103.0	110.8
2 0 1 3	117.1	111.3	144.6	113.0	103.9	105.1	97.6	103.4	115.9
2 0 1 4	121.9	109.1	147.4	113.6	103.3	100.6	97.9	101.4	117.2
2 0 1 5	126.3	108.6	156.7	115.2	100.0	108.8	94.8	94.5	125.9
Shipment									
2 0 1 0	100.0	100.0	100.0	100.0	100.0	100.0	100.0	100.0	100.0
2 0 1 1	107.0	110.6	108.7	106.8	109.5	111.0	101.7	101.4	104.8
2 0 1 2	109.2	113.0	115.2	108.9	107.0	112.6	100.8	101.9	113.6
2 0 1 3	119.7	113.8	132.1	115.5	105.2	108.7	94.1	101.1	114.7
2 0 1 4	123.1	110.4	133.7	115.7	103.1	105.2	92.2	100.9	114.6
2 0 1 5	127.7	108.4	139.5	117.6	100.9	112.3	89.2	95.2	118.7
Inventory ¹⁾									
2 0 1 0	102.2	96.7	100.0	110.3	107.0	103.8	100.7	102.4	89.7
2 0 1 1	113.3	124.9	109.7	122.2	125.2	119.6	122.1	109.3	106.6
2 0 1 2	121.5	148.1	124.4	128.8	114.4	136.5	131.3	107.0	106.3
2 0 1 3	126.8	143.7	139.2	140.3	113.0	137.6	134.3	124.0	98.7
2 0 1 4	139.2	123.3	157.4	134.4	128.0	156.0	139.8	124.2	145.8
2 0 1 5	165.2	138.5	151.9	143.6	118.2	147.1	141.6	135.4	204.4

Source : National Statistical Office

9. 도시근로자 가구당 월평균 가계수지¹⁾(18-1)

(단위 : 원)

연 별 Year	가구원수 (명)	가구주 연령(세)	조사가구 분포(%)	소 득 Income						
				경 상 소 득 Current income					비경상 소 득	
				근로소득		사업소득	재산소득	이전소득		
				Earnings						Business
분기별 Quarterly	Household size (person)	Age of household head(age)	Distribution of household (%)			Earnings	Business	from assets	income	income
2 0 1 0	3.40	45.31	60.60	4,007,671	3,880,980	3,479,205	175,902	13,143	212,730	126,691
2 0 1 1	3.37	45.74	61.59	4,248,619	4,116,179	3,670,119	183,341	13,350	249,368	132,441
2 0 1 2	3.36	46.30	62.85	4,492,364	4,358,459	3,885,140	191,238	15,219	266,862	133,905
2 0 1 3	3.35	46.59	63.84	4,606,216	4,471,522	3,993,121	196,586	11,937	269,878	134,693
2 0 1 4	3.29	46.59	64.11	4,734,603	4,587,552	4,097,731	188,007	13,567	288,247	147,051
2 0 1 5	3.26	47.21	64.30	4,816,665	4,656,143	4,128,392	198,285	13,514	315,952	160,522
1 / 4	3.28	46.13	63.27	5,080,503	4,896,103	4,350,180	175,785	13,325	356,813	184,400
2 / 4	3.26	46.99	64.22	4,665,765	4,488,033	3,988,926	188,858	10,942	299,307	177,732
3 / 4	3.25	47.07	63.94	4,882,663	4,728,444	4,220,179	187,986	16,658	303,620	154,219
4 / 4	3.25	47.25	64.34	4,717,494	4,588,553	4,128,804	174,450	12,517	272,782	128,941

자료 : 통계청 『가계동향조사』

주 : 1) 2009년 소득 및 지출부문의 항목분류 개편으로 인한 가계동향조사 신분류(명목)자료임

9. 도시근로자 가구당 월평균 가계수지(18-2)

(단위 : 원)

연 별 Year	가 계 지 출 Expenditures								
	소 비 지 출 Consumption expenditures								
	식료품 · 비주류음료 Food and non-alcoholic beverages								
	곡물 Cereals	곡물 가공품 Processed cereals	빵 및 떡류 White bread and rice cakes	육류 Meat	육류 가공품 Processed meats	신선수산 동물 Fresh fish and shellfish			
분기별 Quarterly									
2 0 1 0	3,209,504	2,435,102	318,783	17,162	16,143	21,671	45,827	10,001	19,804
2 0 1 1	3,364,698	2,531,355	339,557	18,954	17,267	22,979	48,333	11,758	20,073
2 0 1 2	3,494,821	2,621,901	355,031	19,848	17,482	23,670	49,351	12,760	19,455
2 0 1 3	3,547,588	2,655,378	357,115	21,192	17,334	23,969	50,411	12,302	19,026
2 0 1 4	3,651,849	2,723,853	358,764	21,025	16,769	24,457	53,518	11,910	19,369
2 0 1 5	3,662,550	2,722,803	361,106	19,071	16,781	24,893	56,702	12,935	18,740
1 / 4	3,880,047	2,875,031	362,807	17,655	16,509	27,228	58,789	12,420	20,816
2 / 4	3,552,480	2,640,862	352,376	17,112	16,409	23,695	52,864	12,687	15,416
3 / 4	3,693,149	2,731,994	385,601	18,483	17,332	22,956	62,752	15,276	19,515
4 / 4	3,572,897	2,675,603	346,524	22,966	16,841	25,912	52,949	11,559	19,809

자료 : 통계청 『가계동향조사』

주 : 1) 2009년 소득 및 지출부문의 항목분류 개편으로 인한 가계동향조사 신분류(명목)자료임

9. Average Monthly Income and Expenditure per Household for Urban Salary and Wage Earner's Households (18-3) (Unit : won)

연 별 Year	가 계 지 출 Expenditures						
	소 비 지 출 Consumption expenditures						
	식료품 · 비주류음료 Food and non-alcoholic beverages						
분기별 Quarterly	염건수산 동물 Salted, dried fish and shellfish	기타수산 동물가공 Processed fish and shellfish	유제품 및 알 Milk, cheese and eggs	유지류 Oils and fats	과일및 과일가공품 Fruits and processed fruits	채소 및 채소가공품 Vegetables and processed vegetables	해조 및 해조가공품 Seaweeds and processed seaweeds
2010	6,431	6,499	31,772	2,671	38,491	35,930	3,919
2011	7,157	7,097	32,445	2,664	40,881	35,255	4,184
2012	6,678	7,342	34,210	2,749	44,890	38,258	4,369
2013	6,215	7,323	33,917	2,744	46,745	37,241	4,304
2014	7,442	7,690	34,053	2,734	46,166	34,195	4,221
2015	7,238	7,641	32,547	2,970	44,178	35,604	4,187
1 / 4	8,038	7,282	32,968	3,236	47,885	32,393	5,498
2 / 4	6,320	6,825	33,531	2,425	43,386	41,057	3,298
3 / 4	8,070	7,755	33,170	3,820	52,463	33,870	3,681
4 / 4	6,585	8,735	30,453	2,377	33,281	35,068	4,268

Source : National Statistical Office

9. Average Monthly Income and Expenditure per Household for Urban Salary and Wage Earner's Households (18-4) (Unit : won)

연 별 Year	가 계 지 출 Expenditures							
	소 비 지 출 Consumption expenditures							
	식료품 · 비주류음료 Food and non-alcoholic beverages					주류 및 담배		
분기별 Quarterly	당류 및 과자류 Sugar, jam, honey, chocolate and confectionery	조미 식품 Spices and condiments	기타 식품 Other food	커피 및 차 Coffee and tea	주스및기타음료 Juices and other non-alcoholic beverage	Alcoholic beverages, tobacco	주류 Alcoholic beverages	담배 Tobacco
2010	23,779	9,916	10,369	7,187	11,210	28,411	9,616	18,795
2011	26,403	13,494	10,588	8,141	11,884	28,114	9,916	18,197
2012	28,139	13,670	10,795	8,767	12,598	27,592	10,047	17,545
2013	29,851	11,909	11,606	8,456	12,570	28,406	11,381	17,025
2014	30,495	10,960	12,680	8,053	13,026	28,296	12,158	16,138
2015	31,181	11,295	13,830	8,017	13,297	33,730	13,006	20,724
1 / 4	31,034	8,338	12,945	8,445	11,330	28,317	11,000	17,317
2 / 4	33,414	9,029	12,634	7,829	14,445	33,049	12,832	20,218
3 / 4	33,316	14,978	14,609	7,971	15,584	37,264	15,563	21,701
4 / 4	27,187	13,365	15,425	7,831	11,914	35,100	12,270	22,830

Source : National Statistical Office

9. 도시근로자 가구당 월평균 가계수지¹⁾(18-5)

(단위 : 원)

연 별 Year	가 계 지 출 Expenditures						
	소 비 지 출 Consumption expenditures						
	의류 · 신발 Clothing and footwear						
분기별 Quarterly		직물 및 외의 Cloth and outwear	내의 Underwear	기타 의복 Other clothing	의복관련 서비스 Clothing service	신발 Footwear	신발 서비스 Footwear service
2010	158,012	112,920	9,727	7,589	4,732	22,747	297
2011	171,736	123,842	9,985	8,020	4,566	25,004	319
2012	182,182	131,465	10,639	8,442	4,681	26,676	279
2013	186,649	137,188	10,585	8,259	4,363	25,980	274
2014	183,627	136,123	10,342	7,706	4,405	24,821	229
2015	175,432	129,239	10,328	7,079	4,537	24,071	177
1 / 4	171,082	128,845	9,232	6,879	4,450	21,537	139
2 / 4	182,060	131,224	11,166	6,731	5,856	26,872	211
3 / 4	143,405	103,030	9,830	5,357	2,917	22,126	144
4 / 4	207,403	156,263	10,858	9,472	4,521	26,065	223

자료 : 통계청 『가계동향조사』

주 : 1) 2009년 소득 및 지출부문의 항목분류 개편으로 인한 가계동향조사 신분류(명목)자료임

9. 도시근로자 가구당 월평균 가계수지¹⁾(18-6)

(단위 : 원)

연 별 Year	가 계 지 출 Expenditures					
	소 비 지 출 Consumption expenditures					
	주거 · 수도 · 광열 Housing, water, electricity, gas and other fuels					
분기별 Quarterly		실제 주거비 Actual rentals for housing	주택유지 및 수선 Maintenance and repair of the dwelling	상하수도및 폐기물처리 Water charge and refuse disposal	기타 주거 관련서비스 Miscellaneous services relating to the dwelling	연료비 Fuels
2010	231,087	48,739	15,379	21,114	37,494	108,360
2011	243,224	55,567	15,756	21,075	41,380	109,447
2012	260,469	60,803	18,381	22,245	43,503	115,536
2013	272,881	65,789	20,340	22,700	47,869	116,182
2014	269,665	66,900	20,600	23,132	50,388	108,645
2015	284,322	83,027	21,513	23,993	52,755	103,034
1 / 4	343,529	80,450	15,497	25,009	53,279	169,295
2 / 4	281,705	82,271	27,286	23,991	52,931	95,225
3 / 4	249,467	86,293	21,742	23,066	52,208	66,159
4 / 4	263,098	83,734	19,926	23,998	53,080	82,360

자료 : 통계청 『가계동향조사』

주 : 1) 2009년 소득 및 지출부문의 항목분류 개편으로 인한 가계동향조사 신분류(명목)자료임

9. Average Monthly Income and Expenditure per Household for Urban Salary and Wage Earner's Households (18-7) (Unit : won)

연 별 Year	가 계 지 출 Expenditures						
	소 비 지 출 Consumption expenditures						
	가정용품·가사서비스 Furnishings, household equipment and routine household maintenance						
분기별 Quarterly	가구및조명 Furniture and lighting equipment	실내 장식 Interior decoration	가구·조명및 장식서비스 Services for the furniture and interior	가정용 섬유 Household textiles	가전 및 가정용기기 Household appliances	가전관련서비스 Services for household appliances	
2010	93,972	14,834	1,661	188	8,121	23,387	7,350
2011	95,632	15,318	1,645	194	8,284	23,484	8,326
2012	101,814	17,559	1,780	266	8,622	23,909	10,084
2013	109,570	17,793	1,674	449	8,531	26,325	10,537
2014	115,955	18,610	1,699	341	9,320	27,337	10,506
2015	112,324	19,222	1,758	476	9,052	27,156	10,700
1 / 4	109,936	22,855	1,515	381	8,561	19,985	10,268
2 / 4	114,596	20,453	1,673	653	9,594	29,346	10,772
3 / 4	107,150	12,673	1,714	306	8,839	28,352	11,356
4 / 4	119,646	20,094	2,179	555	9,658	32,463	10,538

Source : National Statistical Office

9. Average Monthly Income and Expenditure per Household for Urban Salary and Wage Earner's Households (18-8) (Unit : won)

연 별 Year	가 계 지 출 Expenditures						
	소 비 지 출 Consumption expenditures						
	가정용품·가사서비스 Furnishings, household equipment and routine household maintenance				보 건 Health		
분기별 Quarterly	가사 용품 Household utensils	가정용공구 및 기타 Tools and equipment for household	가사 소모품 Nondurable goods	가사 서비스 Household service		의약품 Medical product	의료용 소모품 medical nondurable goods
2010	7,782	2,177	11,349	17,123	151,101	40,503	7,782
2011	8,071	2,808	11,712	15,790	159,985	42,068	7,840
2012	8,423	3,051	12,292	15,829	164,019	40,997	8,128
2013	9,026	3,064	12,702	19,469	163,456	40,331	8,153
2014	10,081	3,879	13,229	20,951	173,790	42,787	8,553
2015	10,089	4,174	13,372	16,326	174,720	42,967	8,067
1 / 4	11,128	4,218	12,247	18,778	181,744	42,274	8,677
2 / 4	9,228	3,703	13,801	15,372	170,827	41,644	8,569
3 / 4	10,384	4,129	14,091	15,306	179,761	45,221	7,677
4 / 4	9,496	4,654	13,421	16,588	167,588	42,542	7,665

Source : National Statistical Office

9. 도시근로자 가구당 월평균 가계수지¹⁾(18-9)

(단위 : 원)

연 별 Year	가 계 지 출 Expenditures							
	소 비 지 출 Consumption expenditures							
	보 건 Health					교 통 Transport		
	보건의료 용품및기구 Medical appliances	외래의료서비스 Out-patients hospital services	치과서비스 Dental medical services	기타의료 서비스 Other medical services	입원서비스 Inpatients hospital services		자동차 구입 Automobile purchasing	기타운송 기구구입 Other vehicle purchasing
2010	7,274	43,860	26,198	1,201	24,283	293,848	74,220	1,505
2011	7,816	46,708	30,644	1,343	23,567	303,608	68,993	1,008
2012	7,670	50,985	30,372	1,718	24,149	326,787	84,816	1,584
2013	7,850	48,785	29,267	2,947	26,123	333,892	86,947	1,701
2014	8,309	52,683	30,742	2,713	28,004	364,653	115,419	2,446
2015	9,940	51,921	30,382	2,312	29,132	336,380	101,233	2,245
1 / 4	10,703	51,431	35,921	2,089	30,649	351,929	121,955	1,880
2 / 4	11,285	51,901	23,202	1,498	32,728	325,011	93,683	2,032
3 / 4	8,171	51,811	32,798	4,053	30,090	328,904	85,273	2,790
4 / 4	9,475	52,757	27,965	1,660	25,525	349,208	114,504	2,326

자료 : 통계청 『가계동향조사』

주 : 1) 2009년 소득 및 지출부문의 항목분류 개편으로 인한 가계동향조사 신분류(명목)자료임

9. 도시근로자 가구당 월평균 가계수지¹⁾(18-10)

(단위 : 원)

연 별 Year	가 계 지 출 Expenditures							
	소 비 지 출 Consumption expenditures							
	교 통 Transport							
	운송기구 유지및수리 Maintenance and repair service	운송기구 연료비 Fuel	기타개인교통서비스 Private transportation services	철도 운송 Transport by railway	육상 운송 Transport by road	기타 운송 Other passenger transport	기타교통 관련서비스 Other transportation services	
2010	17,443	121,093	16,781	6,776	23,674	29,560		2,796
2011	18,946	134,442	15,867	6,444	21,525	32,486		3,896
2012	19,404	137,831	15,377	6,272	21,800	35,967		3,736
2013	20,173	142,330	13,990	6,305	21,395	37,298		3,752
2014	21,242	140,162	14,523	6,468	20,407	39,596		4,389
2015	20,770	124,255	15,655	5,872	19,196	42,611		4,545
1 / 4	19,946	124,890	15,668	6,048	19,202	39,157		3,182
2 / 4	19,390	123,396	14,883	5,499	18,770	41,909		5,448
3 / 4	22,552	127,809	16,096	6,382	19,821	44,034		4,148
4 / 4	20,097	120,209	15,964	5,965	19,365	45,362		5,416

자료 : 통계청 『가계동향조사』

주 : 1) 2009년 소득 및 지출부문의 항목분류 개편으로 인한 가계동향조사 신분류(명목)자료임

9. Average Monthly Income and Expenditure per Household for Urban Salary and Wage Earner's Households (18-11) (Unit : won)

연 별 Year	가 계 지 출 Expenditures						
	소 비 지 출 Consumption expenditures						
	통 신 Communication				오 락·문 화 Recreation and culture		
	우편 서비스 Postal services	통신장비 Telephone and telefax equipment	통신서비스 Telephone and telefax services		영상음향기기 Equipment for the reception of sound and pictures	사진광학 장비 Photographic and optical instruments	
분기별 Quarterly							
2010	142,480	202	1,837	140,442	139,924	9,970	2,560
2011	146,870	243	2,860	143,766	144,352	10,316	2,047
2012	158,452	210	7,387	150,855	151,936	9,255	1,457
2013	159,345	220	9,973	149,152	151,481	6,104	1,417
2014	157,117	295	26,158	130,664	160,000	6,381	958
2015	153,444	313	23,953	129,178	162,995	5,590	1,651
1 / 4	151,743	396	21,886	129,461	173,224	5,707	1,188
2 / 4	151,098	310	22,337	128,450	146,668	6,890	1,705
3 / 4	151,223	265	22,052	128,906	176,643	5,215	2,889
4 / 4	159,672	287	28,964	130,421	156,046	4,506	1,003

Source : National Statistical Office

9. Average Monthly Income and Expenditure per Household for Urban Salary and Wage Earner's Households (18-12) (Unit : won)

연 별 Year	가 계 지 출 Expenditures						
	소 비 지 출 Consumption expenditures						
	오 락·문 화 Recreation and culture						
	정보처리장치 Information processing equipment	기록 매체 Recording media	영상음향및 정보기기수리 Repairing service	오락문화내구재 Durables for recreation and culture	악기 기구 Musical instruments	오락문화내구재 유지및수리 Maintenance and repair service	장난감및 취미용품 Toys, games and hobbies
분기별 Quarterly							
2010	10,834	387	1,314	217	1,281	106	5,621
2011	10,310	395	1,281	257	1,750	119	7,036
2012	9,932	342	1,200	333	1,561	201	7,524
2013	8,927	295	1,015	650	1,332	187	8,032
2014	8,495	440	961	524	1,274	270	8,828
2015	7,558	368	826	301	1,377	337	10,093
1 / 4	10,124	492	827	334	2,380	328	8,553
2 / 4	5,891	320	741	392	1,141	410	10,870
3 / 4	8,492	356	1,115	405	1,116	394	9,410
4 / 4	5,996	375	614	78	840	278	11,568

Source : National Statistical Office

9. 도시근로자 가구당 월평균 가계수지¹⁾(18-13)

(단위 : 원)

연 별 Year	가 계 지 출 Expenditures					
	소 비 지 출 Consumption expenditures					
	오락·문화 Recreation and culture					
	캠핑및운동 관련용품 Equipment for sport, camping	화훼관련 용품 Gardens, plants and flowers	애완동물 관련물품 Pets and related products	화훼및애완 동물서비스 Veterinary and other survices for pets	운동및 오락서비스 Recreational and cultural services	문화 서비스 Cultural services
분기별 Quarterly						
2010	5,387	2,374	1,715	1,093	16,497	26,195
2011	6,870	2,393	1,963	1,197	17,033	28,319
2012	6,800	2,481	2,244	1,396	17,664	30,421
2013	7,877	2,340	2,414	1,437	20,176	31,075
2014	8,066	2,528	2,701	1,537	20,303	35,746
2015	6,618	2,303	3,251	2,476	21,174	38,028
1 / 4	6,706	2,800	3,310	1,630	19,840	36,888
2 / 4	6,510	3,919	3,510	1,910	19,120	36,301
3 / 4	8,244	1,457	2,908	2,104	25,855	40,377
4 / 4	5,023	1,178	3,289	4,308	19,746	37,767

자료 : 통계청 『가계동향조사』

주 : 1) 2009년 소득 및 지출부문의 항목분류 개편으로 인한 가계동향조사 신분류(명목)자료임

9. 도시근로자 가구당 월평균 가계수지¹⁾(18-14)

(단위 : 원)

연 별 Year	가 계 지 출 Expenditures								
	소 비 지 출 Consumption expenditures								
	오락·문화 Recreation and culture					교 육 Education			
	복권 Lottery	서적 Books	기타인쇄물 Other printed matters	문구 Stationery	단체여행 Package tours		정규교육 Regular Education	초등교육 elementary and Primary education	중등 교육 Secondary education
분기별 Quarterly									
2010	294	25,889	2,701	4,362	21,128	332,077	118,663	23,899	23,746
2011	430	24,124	2,451	5,208	20,855	327,692	111,843	25,035	20,960
2012	404	21,974	2,271	5,523	28,952	320,659	101,428	20,112	19,463
2013	380	21,109	2,064	6,206	28,442	319,813	90,464	13,477	19,564
2014	409	20,854	1,879	5,591	32,254	316,035	92,669	13,107	21,262
2015	366	19,457	1,553	5,374	34,274	322,971	92,389	13,501	20,875
1 / 4	404	27,083	1,629	7,520	35,481	393,797	160,776	15,212	20,561
2 / 4	424	14,907	1,636	4,566	25,505	271,534	35,943	14,150	21,232
3 / 4	361	19,333	1,480	4,765	40,366	367,891	138,495	12,458	21,401
4 / 4	348	16,505	1,429	4,682	36,513	263,130	35,635	12,024	21,229

자료 : 통계청 『가계동향조사』

주 : 1) 2009년 소득 및 지출부문의 항목분류 개편으로 인한 가계동향조사 신분류(명목)자료임

9. Average Monthly Income and Expenditure per Household for Urban Salary and Wage Earner's Households (18-15) (Unit : won)

연 별 Year	가 계 지 출 Expenditures				
	소 비 지 출 Consumption expenditures				
	교 육 Education				
분기별 Quarterly	고등 교육 Tertiary education	학원및보습교육 Taking lessons at Private institutes for students and Adult	학생학원교육 Taking lessons at Private institutes for students	성인학원교육 Taking lessons at Private institutes for adults	기타교육 Other education
2010	71,018	198,319	187,396	10,923	15,095
2011	65,848	200,081	188,869	11,212	15,768
2012	61,853	202,449	190,379	12,070	16,782
2013	57,423	212,260	201,220	11,040	17,089
2014	58,300	208,069	197,659	10,410	15,297
2015	58,013	214,932	203,617	11,315	15,651
1 / 4	125,004	219,710	208,043	11,667	13,311
2 / 4	561	217,682	206,165	11,518	17,909
3 / 4	104,635	214,492	204,170	10,322	14,904
4 / 4	2,382	211,479	199,482	11,996	16,016

Source : National Statistical Office

9. Average Monthly Income and Expenditure per Household for Urban Salary and Wage Earner's Households (18-16) (Unit : won)

연 별 Year	가 계 지 출 Expenditures						
	소 비 지 출 Consumption expenditures						
	음식 · 숙박 Restaurants and hotels		기타상품 · 서비스				
분기별 Quarterly	식사비 Restaurants, cafes and the like	숙박비 Accommodation services	Miscellaneous goods and services	이미용 서비스 Personal care	이미용기기 Appliances for personal care	위생 및 이미용용품 Personal care goods	
2 0 1 0	325,707	319,720	5,987	219,701	30,046	696	40,271
2 0 1 1	335,453	328,490	6,964	235,133	31,344	883	41,933
2 0 1 2	346,894	339,693	7,201	226,066	32,458	793	45,113
2 0 1 3	359,528	350,957	8,572	213,241	32,803	845	43,916
2 0 1 4	371,246	360,430	10,815	224,704	34,772	1,090	44,672
2 0 1 5	379,331	368,573	10,758	226,047	34,665	877	43,814
1 / 4	367,520	356,407	11,113	239,402	37,873	907	44,993
2 / 4	377,474	370,203	7,271	234,464	34,250	768	43,932
3 / 4	397,918	380,347	17,571	206,769	32,927	863	42,647
4 / 4	378,273	371,347	6,926	229,914	33,979	1,067	43,766

Source : National Statistical Office

9. 도시근로자 가구당 월평균 가계수지¹⁾(18-17)

(단위 : 원)

연 별 Year	가 계 지 출 Expenditures					
	소 비 지 출 Consumption expenditures					
	기타상품·서비스 Miscellaneous goods and services					
분기별 Quarterly	시계 및 장신구 Clock and personal effects	기타개인용품 Other personal effects	사회복지 Social welfare	보험 Insurance	기타금융 Financial service	기타서비스 Other services
2010	4,295	11,939	39,962	65,174	764	26,553
2011	3,928	14,115	46,860	68,975	476	26,619
2012	2,864	16,441	29,412	72,909	809	25,267
2013	3,291	15,682	12,945	77,423	586	25,750
2014	3,601	16,440	11,860	82,929	566	28,775
2015	3,181	16,743	11,709	86,851	541	27,665
1 / 4	3,253	15,281	14,499	87,255	588	34,753
2 / 4	3,108	20,272	14,348	86,083	549	31,153
3 / 4	3,122	15,532	8,683	85,349	486	17,161
4 / 4	3,842	16,194	11,166	89,234	514	30,151

자료 : 통계청 『가계동향조사』

주 : 1) 2009년 소득 및 지출부문의 항목분류 개편으로 인한 가계동향조사 신분류(명목)자료임

9. Average Monthly Income and Expenditure per Household for Urban Salary and Wage Earner's Households (18-18) (Unit : won)

연 별 Year 분기별 Quarterly	가 계 지 출 Expenditures							
	비소비지출 Non-consumption expenditures							
	경상조세 Current tax	비경상조세 Non current tax	연금 Pension	사회보장 Social security	이자비용 Interest expense	가구간 이전지출 Household Transfer	비영리 단체로이전 Transfer to Npishs	
2 0 1 0	774,402	147,105	10,854	118,405	97,734	91,643	212,807	95,854
2 0 1 1	833,343	160,951	15,408	127,002	110,767	98,953	218,243	102,018
2 0 1 2	872,920	173,552	14,628	134,884	120,573	107,753	216,224	105,304
2 0 1 3	892,209	175,546	12,830	142,097	129,535	102,564	219,487	110,149
2 0 1 4	927,996	184,046	17,267	148,803	137,897	102,004	225,639	112,341
2 0 1 5	939,748	188,468	17,206	151,831	143,798	96,309	230,678	111,459
1 / 4	1,005,016	200,835	15,138	153,541	140,741	97,843	282,953	113,965
2 / 4	911,618	168,050	21,416	150,976	149,491	97,402	210,481	113,803
3 / 4	961,155	212,292	17,720	150,993	142,653	95,762	235,362	106,373
4 / 4	897,294	178,611	15,327	154,988	143,936	94,580	197,897	111,955

Source : National Statistical Office

10. 도시 가구당 월평균 가계지출¹⁾(17-1)

Average Monthly Expenditure per Household In Cities

(Unit : won) (단위 : 원)

연 별 Year 분기별 Quarterly	가구원수 (명) Household size (person)	가구주 연령(세) Age of household head(age)	가계지출 Expenditures	소 비 지 출 Consumption expenditures					
				식품 · 비주류음료 Food and non-alcoholic beverages					
					곡물 Cereals	곡물 가공품 Processed cereals	빵 및 떡류 White bread and rice cakes	육류 Meat	
2010	3.31	48.48	2,960,892	2,286,874	316,936	18,617	15,546	19,763	46,279
2011	3.28	48.97	3,114,946	2,392,666	339,371	20,647	16,661	20,979	49,161
2012	3.27	49.23	3,216,894	2,457,441	349,190	21,092	16,813	21,708	49,166
2013	3.25	49.66	3,261,590	2,480,725	348,240	22,358	16,709	21,957	49,201
2014	3.21	49.93	3,355,512	2,551,057	351,183	22,152	16,234	22,221	52,598
2015	3.17	50.59	3,373,302	2,563,092	354,023	20,101	16,167	22,639	56,104
1 / 4	3.17	50.06	3,502,265	2,653,431	351,419	18,274	16,224	24,325	58,119
2 / 4	3.18	50.30	3,281,079	2,494,305	343,179	17,872	15,789	21,817	51,294
3 / 4	3.17	50.28	3,396,703	2,562,507	379,965	19,313	16,743	21,014	63,282
4 / 4	3.18	50.51	3,323,601	2,549,685	342,557	25,028	15,987	23,458	51,977

자료 : 통계청 『가계동향조사』

주 : 1) 2009년 소득 및 지출부문의 항목분류 개편으로 인한 가계동향조사 신분류(명목) 자료임

10. 도시 가구당 월평균 가계지출¹⁾(17-2)

Average Monthly Expenditure per Household In Cities

(Unit : won) (단위 : 원)

연 별 Year 분기별 Quarterly	소 비 지 출 Consumption expenditures								
	식품 · 비주류음료 Food and non-alcoholic beverages								
	육류 가공품 Processed meats	신선수산 동물 Fresh fish and shellfish	염건수산 동물 Salted, dried fish and shellfish	기타수산 동물가공 Processed fish and shellfish	유제품 및 알 Milk, cheese and eggs	유지류 Oils and fats	과일및 과일가공품 Fruits and processed fruits	채소 및 채소가공품 Vegetables and processed vegetables	해조 및 해조가공품 Seaweeds and processed seaweeds
2010	9,426	21,897	6,752	6,338	29,349	2,773	37,726	38,375	4,061
2011	10,881	22,616	7,641	7,032	30,458	2,759	39,841	37,634	4,366
2012	11,573	21,207	7,045	7,123	31,805	2,753	43,314	39,679	4,375
2013	11,285	20,385	6,558	7,152	31,662	2,684	44,760	38,266	4,286
2014	11,172	20,592	7,978	7,366	31,686	2,806	44,500	35,565	4,339
2015	11,856	20,293	7,648	7,436	30,517	3,018	43,242	37,094	4,186
1 / 4	11,473	22,448	8,561	6,769	30,405	3,339	46,008	32,961	5,466
2 / 4	11,763	16,818	6,741	6,460	31,539	2,527	42,158	42,548	3,313
3 / 4	13,848	20,918	8,421	7,393	31,408	3,844	51,714	35,952	3,726
4 / 4	10,390	21,054	6,946	9,121	28,742	2,405	33,062	36,935	4,243

자료 : 통계청 『가계동향조사』

주 : 1) 2009년 소득 및 지출부문의 항목분류 개편으로 인한 가계동향조사 신분류(명목) 자료임

10. 도시 가구당 월평균 가계지출¹⁾(17-3)

(Unit : won) (단위 : 원)

연 별 Year	소 비 지 출 Consumption expenditures							
	식료품·비주류음료 Food and non-alcoholic beverages					주류 및 담배		
	당류 및 과자류 Sugar, jam, honey, chocolate and confectionery	조미 식품 Spices and condiments	기타 식품 Other food	커피 및 차 Coffe and tea	주스및기타음료 Juices and other non-alcoholic beverage	Alcoholic beverages, tobacco	주류 Alcoholic beverages	담배 Tobacco
분기별 Quarterly								
2010	22,158	11,056	9,652	6,854	10,312	27,522	9,021	18,501
2011	24,665	14,991	9,909	7,968	11,160	27,850	9,400	18,450
2012	26,069	14,963	10,208	8,500	11,797	28,131	9,779	18,351
2013	27,447	12,580	10,933	8,300	11,715	28,014	10,751	17,263
2014	28,135	11,972	11,957	7,904	12,006	27,840	11,267	16,573
2015	28,753	12,253	12,780	7,657	12,278	33,064	12,109	20,956
1 / 4	28,237	8,467	11,976	7,921	10,447	28,573	10,718	17,855
2 / 4	31,102	9,014	11,897	7,420	13,107	32,496	11,740	20,756
3 / 4	30,586	16,495	13,278	7,607	14,423	36,782	14,388	22,394
4 / 4	25,176	15,077	14,070	7,687	11,198	34,463	11,560	22,903

자료 : 통계청 『가계동향조사』

주 : 1) 2009년 소득 및 지출부문의 항목분류 개편으로 인한 가계동향조사 신분류(명목) 자료임

10. 도시 가구당 월평균 가계지출¹⁾(17-4)

(Unit : won) (단위 : 원)

연 별 Year	소 비 지 출 Consumption expenditures						
	의류 · 신발 Clothing and footwear						
	직물 및 외의 Cloth and outwear	내의 Underwear	기타 의복 Other clothing	의복관련 서비스 Clothing service	신발 Footwear	신발 서비스 Footwear service	
분기별 Quarterly							
2010	145,964	105,102	8,904	6,793	4,104	20,783	279
2011	156,707	113,013	9,295	7,174	4,150	22,784	292
2012	165,883	119,916	9,860	7,543	4,087	24,223	253
2013	169,490	124,844	9,792	7,417	3,920	23,279	239
2014	169,351	125,585	9,723	7,020	3,937	22,883	203
2015	161,900	119,397	9,606	6,527	3,818	22,384	169
1 / 4	154,727	115,734	8,640	6,090	3,774	20,349	140
2 / 4	169,236	122,085	10,360	6,210	5,262	25,109	210
3 / 4	131,939	95,026	9,174	4,910	2,418	20,283	127
4 / 4	191,720	144,849	10,222	8,888	3,906	23,650	205

자료 : 통계청 『가계동향조사』

주 : 1) 2009년 소득 및 지출부문의 항목분류 개편으로 인한 가계동향조사 신분류(명목) 자료임

10. Average Monthly Expenditure per Household In Cities(17-5)

(Unit : won)

연 별 Year	소 비 지 출 Consumption expenditures						
	주거·수도·광열 Housing, water, electricity, gas and other fuels						
분기별 Quarterly		실제 주거비 Actual rentals for housing	주택유지 및 수선 Maintenance and repair of the dwelling	상하수도및 폐기물처리 Water charge and refuse disposal	기타 주거 관련서비스 Miscellaneous services relating to the dwelling	연료비 Fuels	
2 0 1 0		230,212	45,839	19,509	19,941	34,453	110,470
2 0 1 1		242,821	49,475	21,481	20,170	38,363	113,330
2 0 1 2		256,147	55,207	20,166	21,283	40,723	118,768
2 0 1 3		266,970	59,087	22,120	21,443	44,080	120,240
2 0 1 4		264,721	61,423	21,938	21,898	46,880	112,582
2 0 1 5		277,468	74,227	25,449	22,669	48,918	106,204
1 / 4		335,825	71,517	19,645	23,023	48,415	173,225
2 / 4		278,066	73,870	35,622	22,473	48,853	97,248
3 / 4		241,053	75,445	26,455	22,168	49,010	67,976
4 / 4		255,079	76,736	19,174	22,993	49,256	86,920

Source : National Statistical Office

10. Average Monthly Expenditure per Household In Cities(17-5)

(Unit : won)

연 별 Year	소 비 지 출 Consumption expenditures						
	가정용품·가사서비스 Furnishings, household equipment and		routine household maintenance				
분기별 Quarterly	가구및조명 Furniture and lighting equipment	실내 장식 Interior decoration	가구·조명및 장식서비스 Services for the furniture and interior	가정용 섬유 Household textiles	가전 및 가정용기기 Household appliances	가전관련서비스 Services for household appliances	
2 0 1 0	86,139	13,487	1,529	193	7,336	21,731	7,307
2 0 1 1	89,880	14,016	1,510	233	7,752	23,473	8,426
2 0 1 2	93,075	15,287	1,626	243	7,872	22,559	9,491
2 0 1 3	99,238	15,629	1,534	460	7,723	24,936	9,862
2 0 1 4	104,716	16,316	1,628	468	8,534	24,988	10,373
2 0 1 5	105,183	17,826	1,598	485	8,733	26,133	10,443
1 / 4	94,788	17,792	1,410	356	7,730	17,713	9,646
2 / 4	109,662	20,934	1,396	593	9,044	27,891	10,713
3 / 4	103,960	13,371	1,552	500	8,475	27,940	11,321
4 / 4	113,995	19,532	2,030	484	9,793	31,951	10,100

Source : National Statistical Office

10. 도시 가구당 월평균 가계지출¹⁾(17-7)

(Unit : won) (단위 : 원)

연 별 Year	소 비 지 출 Consumption expenditures						
	가정용품·가사서비스 Furnishings, household equipment and routine household maintenance				보 건 Health		
	가사 용품 Household utensils	가정용공구 및 기타 Tools and equipment for household	가사 소모품 Nondurable goods	가사 서비스 Household service		의약품 Medical product	의료용 소모품 medical nondurable de goods
분기별 Quarterly							
2010	7,040	2,136	10,898	14,484	152,150	40,911	6,576
2011	7,537	2,732	11,224	12,978	156,366	42,139	6,724
2012	7,760	2,839	11,871	13,526	158,854	40,496	7,123
2013	8,429	2,984	12,138	15,543	163,805	39,985	7,167
2014	9,472	3,672	12,775	16,489	168,326	41,635	7,215
2015	9,447	3,947	12,909	13,662	174,362	43,106	7,029
1 / 4	9,999	3,933	11,582	14,628	179,017	43,597	7,194
2 / 4	8,988	3,841	13,164	13,099	168,729	42,350	7,309
3 / 4	9,780	3,919	13,721	13,381	177,031	43,775	6,745
4 / 4	9,104	4,098	13,168	13,734	173,850	42,960	6,882

자료 : 통계청 『가계동향조사』

주 : 1) 2009년 소득 및 지출부문의 항목분류 개편으로 인한 가계동향조사 신분류(명목) 자료임

10. 도시 가구당 월평균 가계지출¹⁾(17-8)

(Unit : won) (단위 : 원)

연 별 Year	소 비 지 출 Consumption expenditures							
	보 건 Health					교 통 Transport		
	보건의료	외래의료서비스	치과서비스	기타의료	입원서비스		자동차	기타운송
분기별 Quarterly	용품및기구 Medical appliances	Out-patients hospital services	Dental medical services	서비스 Other medical services	Inpatients hospital services		구입 Automobile purchasing	기구구입 Other vehicle purchasing
2 0 1 0	6,979	42,927	26,526	1,069	27,161	271,093	66,357	1,300
2 0 1 1	7,216	44,369	28,532	1,260	26,125	294,594	77,028	1,044
2 0 1 2	6,919	48,134	28,673	1,531	25,979	301,694	76,005	1,610
2 0 1 3	7,174	48,636	28,322	2,537	29,986	307,540	77,582	1,431
2 0 1 4	8,027	50,252	29,395	2,817	28,986	333,964	100,671	2,138
2 0 1 5	9,100	52,002	28,797	2,632	31,696	321,587	103,042	1,716
1 / 4	9,445	52,805	32,361	2,448	31,168	315,574	104,955	1,271
2 / 4	9,616	51,042	22,670	2,258	33,483	315,099	96,743	2,071
3 / 4	8,818	50,208	31,758	3,678	32,049	306,730	79,902	2,155
4 / 4	8,697	53,887	29,112	2,147	30,164	348,478	130,102	1,393

자료 : 통계청 『가계동향조사』

주 : 1) 2009년 소득 및 지출부문의 항목분류 개편으로 인한 가계동향조사 신분류(명목) 자료임

10. Average Monthly Expenditure per Household In Cities(17-9)

(Unit : won)

연 별 Year	소 비 지 출 Consumption expenditures						
	교 통 Transport						
	운송기구 유지및수리 Maintenance and repair service	운송기구 연료비 Fuel	기타개인교통서비스 Private transportation services	철도 운송 Transport by railway	육상 운송 Transport by road	기타 운송 Other passenger transport	기타관련 교통서비스 Other transportation services
분기별 Quarterly							
2010	16,577	117,671	13,298	5,588	21,649	26,000	2,654
2011	17,571	129,047	12,913	5,316	20,181	27,966	3,527
2012	17,994	134,112	12,081	5,193	20,319	30,965	3,415
2013	19,468	137,101	11,297	5,008	20,318	32,030	3,305
2014	19,579	136,316	12,182	5,173	19,442	34,474	3,988
2015	19,840	120,384	13,253	4,938	18,450	35,975	3,991
1 / 4	18,072	119,470	12,409	4,936	18,499	33,060	2,903
2 / 4	19,088	120,999	12,536	4,307	18,308	36,076	4,972
3 / 4	21,449	124,579	13,964	5,386	18,612	37,255	3,428
4 / 4	20,651	116,490	14,092	5,135	18,458	37,533	4,624

Source : National Statistical Office

10. Average Monthly Expenditure per Household In Cities(17-10)

(Unit : won)

연 별 Year	소 비 지 출 Consumption expenditures						
	통 신 Communication				오 락·문 화 Recreation and culture		
	우편 서비스 Postal services	통신장비 Telephone and telefax equipment	통신서비스 Telephone and telefax services		영상음향기기 Equipment for the reception of sound and pictures	사진광학 장비 Photographic and optical instruments	
분기별 Quarterly							
2010	138,646	214	1,750	136,682	126,568	9,172	2,116
2011	142,909	253	2,613	140,044	128,946	9,091	1,645
2012	152,359	242	6,743	145,374	135,691	8,484	1,389
2013	152,792	238	9,456	143,098	138,991	6,052	1,085
2014	150,350	287	23,766	126,297	146,814	5,466	850
2015	147,725	308	22,676	124,741	149,908	5,289	1,212
1 / 4	145,994	341	20,792	124,861	154,026	4,764	833
2 / 4	147,740	289	22,687	124,764	141,563	5,567	997
3 / 4	145,240	286	20,845	124,109	158,390	4,679	1,968
4 / 4	152,291	310	26,404	125,576	145,495	6,431	1,042

Source : National Statistical Office

10. 도시 가구당 월평균 가계지출¹⁾(17-11)

(Unit : won) (단위 : 원)

연 별 Year	소 비 지 출 Consumption expenditures						
	오 락·문 화 Recreation and culture						
	정보처리장치 Information processing equipment	기록 매체 Recording media	영상음향및 정보기기수리 Repairing service	오락문화내구재 Durables for recreation and culture	악기 기구 Musical instruments	오락문화내구재 유지및수리 Maintenance and repair service	장난감및 취미용품 Toys, games and hobbies
분기별 Quarterly							
2010	9,793	312	1,233	202	1,166	115	4,787
2011	9,296	310	1,134	245	1,400	87	5,711
2012	8,374	306	1,140	319	1,301	209	6,106
2013	7,786	252	936	541	1,161	318	6,858
2014	7,454	367	913	577	1,260	323	7,523
2015	6,950	319	782	337	1,154	258	8,682
1 / 4	10,175	397	742	252	1,786	259	6,913
2 / 4	4,930	272	700	425	1,034	295	9,355
3 / 4	6,790	296	944	401	941	268	8,116
4 / 4	5,877	308	731	224	819	208	10,224

자료 : 통계청 『가계동향조사』

주 : 1) 2009년 소득 및 지출부문의 항목분류 개편으로 인한 가계동향조사 신분류(명목) 자료임

10. 도시 가구당 월평균 가계지출¹⁾(17-12)

(Unit : won) (단위 : 원)

연 별 Year	소 비 지 출 Consumption expenditures					
	오 락·문 화 Recreation and culture					
	캠핑및운동 관련용품 Equipment for sport, camping	화훼관련용품 Gardens, plants and flowers	애완동물 관련용품 Pets and related products	화훼및애완동물 서비스 Veterinary and other services for pets	운동및오락 서비스 Recreational and cultural services	문화 서비스 Cultural services
분기별 Quarterly						
2010	5,085	2,735	1,682	1,135	14,524	24,333
2011	5,857	2,879	2,029	1,211	14,766	26,285
2012	6,119	2,962	2,355	1,333	15,757	28,260
2013	6,698	2,752	2,425	1,553	17,741	29,447
2014	6,993	2,819	2,674	1,520	18,330	33,538
2015	5,967	2,750	3,119	2,074	18,245	35,594
1 / 4	5,253	3,021	2,897	1,410	16,729	34,835
2 / 4	6,632	4,468	3,281	1,904	17,587	34,813
3 / 4	6,809	1,924	3,027	1,844	21,850	37,129
4 / 4	5,163	1,509	3,284	3,143	16,886	35,624

자료 : 통계청 『가계동향조사』

주 : 1) 2009년 소득 및 지출부문의 항목분류 개편으로 인한 가계동향조사 신분류(명목) 자료임

10. Average Monthly Expenditure per Household In Cities(17-13)

(Unit : won)

연 별 Year 분기별 Quarterly	소 비 지 출 Consumption expenditures					교 육 Education			
	오락·문화 Recreation and culture								
	복권	서적	기타인쇄물	문구	단체여행		정규교육	초등교육	중등교육
	Lottery	Books	Other printed matters	Stationery	Package tours		Regular Education	Pre-primary and Primary education	Secondary education
2010	280	21,902	2,708	3,761	19,529	296,801	106,738	17,592	22,627
2011	358	20,570	2,455	4,550	19,067	294,749	102,425	18,646	18,573
2012	333	19,026	2,306	5,079	24,535	288,543	93,894	16,419	17,980
2013	338	18,690	2,120	5,640	26,598	283,453	81,567	9,629	17,430
2014	345	18,154	1,934	5,141	30,635	284,600	84,964	9,543	18,269
2015	326	16,623	1,577	4,849	33,800	283,331	81,950	9,905	17,272
1 / 4	353	22,123	1,608	6,511	33,165	342,911	151,220	10,606	17,166
2 / 4	338	13,330	1,659	4,327	29,651	231,282	27,586	9,998	17,174
3 / 4	302	16,752	1,559	4,184	38,607	325,020	120,618	9,590	17,435
4 / 4	310	14,286	1,477	4,343	33,606	233,957	28,977	9,406	17,309

Source : National Statistical Office

10. Average Monthly Expenditure per Household In Cities(17-14)

(Unit : won)

연 별 Year 분기별 Quarterly	소 비 지 출 Consumption expenditures					교 육 Education				
연 별 Year 분기별 Quarterly										
연 별 Year 분기별 Quarterly										
2010	66,519					176,490				
2011	65,207					178,027				
2012	59,495					180,046				
2013	54,508					187,163				
2014	57,153					186,417				
2015	54,772					186,973				
1 / 4	123,449					181,061				
2 / 4	414					188,634				
3 / 4	93,593					189,359				
4 / 4	2,262					188,135				

Source : National Statistical Office

10. 도시 가구당 월평균 가계지출¹⁾(17-15)

(Unit : won) (단위 : 원)

연 별 Year	소 비 지 출			Consumption expenditures			
	음식 · 숙박	Restaurants and hotels		기타상품 · 서비스			
분기별 Quarterly		식사비 Restaurants, cafes and the like	숙박비 Accommodation services	Miscellaneous goods and services	이미용 서비스 Personal care	이미용기기 Appliances for personal care	위생 및 이미용용품 Personal care goods
2 0 1 0	290,922	285,668	5,254	203,920	29,231	657	37,127
2 0 1 1	299,114	292,940	6,175	219,358	30,307	759	39,063
2 0 1 2	311,576	304,799	6,777	216,300	31,680	737	41,795
2 0 1 3	319,833	311,755	8,077	202,359	32,208	820	40,540
2 0 1 4	334,878	325,308	9,569	214,314	34,206	968	41,307
2 0 1 5	339,457	329,913	9,544	215,084	33,892	847	40,682
1 / 4	325,920	316,036	9,883	224,657	37,306	941	41,948
2 / 4	338,193	331,723	6,470	219,060	32,972	663	40,727
3 / 4	356,073	340,793	15,280	200,325	31,779	849	39,674
4 / 4	337,860	331,542	6,318	219,940	33,886	933	40,490

자료 : 통계청 『가계동향조사』

주 : 1) 2009년 소득 및 지출부문의 항목분류 개편으로 인한 가계동향조사 신분류(명목) 자료임

10. 도시 가구당 월평균 가계지출¹⁾(17-16)

Unit : won (단위 : 원)

연 별 Year 분기별 Quarterly	소 비 지 출 Consumption expenditures					
	기타상품·서비스 Miscellaneous goods and services					
	시계 및 장신구 Clock and personal effects	기타개인용품 Other personal effects	복지시설 Social welfare	보험 Insurance	기타금융 Financial service	기타서비스 Other services
2 0 1 0	3,800	10,770	32,109	62,722	598	26,906
2 0 1 1	3,417	12,467	37,861	66,431	486	28,566
2 0 1 2	2,699	14,546	24,063	70,924	637	29,219
2 0 1 3	2,904	13,803	10,936	74,691	529	25,928
2 0 1 4	3,041	14,857	10,505	80,042	519	28,868
2 0 1 5	2,906	14,498	10,326	83,968	472	27,493
1 / 4	3,137	13,792	10,948	83,367	411	32,807
2 / 4	2,830	17,080	11,954	83,005	447	29,383
3 / 4	2,735	13,211	8,334	83,094	442	20,207
4 / 4	3,231	13,934	9,835	86,358	582	30,692

자료 : 통계청 『가계동향조사』

주 : 1) 2009년 소득 및 지출부문의 항목분류 개편으로 인한 가계동향조사 신분류(명목) 자료임

10. Average Monthly Expenditure per Household In Cities(17-17)

(Unit : won)

연 별 Year		비소비지출 Non-consumption expenditures						
		경상조세	비경상조세	연금	사회보장	이자비용	가구간 이전지출	비영리 단체로이전
분기별 Quarterly		Current tax	Non current tax	Pension	Social security	Interest expense	Household Transfer	Transfer to Npishs
2 0 1 0		674,018	105,319	11,608	94,760	90,668	77,777	203,951
2 0 1 1		722,280	113,941	13,365	102,301	101,498	87,854	208,709
2 0 1 2		759,453	124,965	13,159	110,883	109,286	95,387	207,310
2 0 1 3		780,865	128,453	13,502	115,858	115,705	93,801	210,065
2 0 1 4		804,454	135,865	15,461	122,129	124,082	88,900	211,928
2 0 1 5		810,211	138,546	16,925	125,118	128,706	83,630	212,359
1 / 4		848,834	136,280	16,264	123,873	125,343	82,139	258,738
2 / 4		786,774	121,555	19,082	124,839	132,418	84,007	198,036
3 / 4		834,196	168,601	17,816	124,745	128,075	83,850	210,765
4 / 4		773,916	127,964	14,532	126,916	129,182	84,728	184,306

Source : National Statistical Office

11. 생산자 물가지수(14-1)

(2010=100)

연월별 구분	총지수 All items	상 품 Goods	농림수산물					광산품 Mining products	석탄, 원유 및 천연가스 Coal, crude petroleum & natural gas	비금속 광물 Non-metallic mineral products
			Agricultural, forest & marine products	농산물 Agricultural foods	축산물 Livestock products	임산물 Forest products	수산물 Marine foods			
2010	100.00	100.00	100.00	100.00	100.00	100.00	100.00	100.00	100.00	100.00
2011	106.71	108.67	107.43	106.52	111.66	115.63	103.49	102.14	107.59	101.13
2012	107.45	108.94	108.33	118.33	95.54	167.47	96.51	105.68	115.81	103.80
2013	105.73	106.23	101.86	109.59	92.92	150.60	91.09	108.17	114.28	107.00
2014	105.17	104.75	102.53	108.07	103.56	101.72	87.03	110.48	112.99	109.93
2015	100.95	98.02	104.91	110.29	106.60	94.52	90.00	110.87	104.82	111.57
1월	101.85	99.65	101.85	108.06	102.02	93.48	87.13	110.79	109.75	110.74
2월	101.92	99.71	106.20	113.07	105.54	87.64	92.44	110.56	107.96	110.74
3월	101.80	99.47	103.74	110.54	103.34	87.64	89.43	110.20	104.73	110.81
4월	101.76	99.27	105.54	113.05	106.39	87.50	87.96	110.00	101.38	111.09
5월	101.83	99.33	107.87	115.63	110.60	87.50	87.11	110.22	103.44	111.03
6월	101.78	99.28	105.63	110.11	109.43	87.50	90.45	110.58	103.57	111.42
7월	101.40	98.60	107.90	112.38	111.49	87.96	93.23	110.72	104.72	111.42
8월	100.78	97.69	108.13	113.80	111.05	87.96	91.82	110.96	106.49	111.42
9월	100.33	97.00	104.81	108.79	107.01	103.20	91.29	112.31	106.11	113.03
10월	99.65	95.95	100.31	101.79	104.29	103.26	89.33	111.65	104.35	112.52
11월	99.25	95.33	102.37	104.25	105.30	109.30	91.52	111.44	102.72	112.52
12월	99.02	94.97	104.56	112.04	102.68	111.33	88.25	111.02	102.59	112.07

자료 : 한국은행 『월간물가』

11. 생산자 물가지수(14-2)

(2010=100)

연월별 구분	공산품 Manu- facturing industry products	음식료품					섬유 및 가죽제품 Fiber products & leather products	섬유사 및 직물 Yarns & threads & fabrics	섬유 및 의복제품 Fibers & apparel products	가죽제품 Leather products
		음식료품 Food products & beverages	식료품 Food products	음료품 Beverages	사 료 Feeds	담 배 Cigarette				
2010	100.00	100.00	100.00	100.00	100.00	100.00	100.00	100.00	100.00	100.00
2011	109.00	106.60	106.22	103.53	112.09	103.66	108.41	113.53	108.08	101.56
2012	108.57	110.66	110.77	106.44	115.16	108.45	110.67	107.61	112.36	102.28
2013	105.32	112.46	112.15	110.18	117.44	108.63	111.88	106.03	114.16	102.44
2014	103.09	114.17	114.88	111.77	115.16	108.63	113.83	103.62	116.95	106.27
2015	96.15	114.98	116.00	113.10	113.10	114.24	113.26	101.49	116.48	108.13
1월	97.58	114.60	115.10	112.94	114.61	114.24	113.64	102.11	116.98	107.29
2월	97.42	114.78	115.38	112.94	114.61	114.24	113.49	101.75	116.89	107.29
3월	97.72	114.77	115.35	112.96	114.61	114.24	113.04	101.55	116.27	107.29
4월	97.39	114.93	116.07	112.96	112.60	114.24	112.91	101.30	116.16	107.29
5월	97.72	115.13	116.37	113.04	112.56	114.24	112.92	101.58	116.07	107.29
6월	97.79	115.34	116.69	113.04	112.56	114.24	112.83	101.58	115.92	107.29
7월	96.93	115.44	116.84	113.04	112.62	114.24	112.97	101.35	116.14	107.86
8월	95.92	115.28	116.59	113.04	112.62	114.24	113.05	101.44	116.15	108.30
9월	95.15	115.18	116.44	113.04	112.60	114.24	113.57	101.37	116.98	108.30
10월	94.11	114.89	115.99	113.09	112.60	114.24	113.35	100.93	116.65	109.22
11월	93.29	114.71	115.70	113.09	112.60	114.24	113.52	101.38	116.76	109.08
12월	92.76	114.74	115.53	114.01	112.60	114.24	113.82	101.58	116.76	111.09

자료 : 한국은행 『월간물가』

11. Producer Price Indexes(14-3)

(2010=100)

연 별 월 별	구 분	공 산 품 Manufacturing industry products					
		목재 및 종이제품 Wood & paper products	목재 및 목제품 Wood & wooden products	펄프 및 종이제품 Pulp & paper products	석탄 및 석유제품 Coal products & petroleum products	석탄제품 Coal products	석유제품 Petroleum products
2 0 1 0		100.00	100.00	100.00	100.00	100.00	100.00
2 0 1 1		106.39	111.07	105.10	124.20	124.85	126.11
2 0 1 2		108.08	111.72	107.12	130.17	121.10	132.86
2 0 1 3		105.32	111.10	103.70	123.25	123.61	124.97
2 0 1 4		104.80	110.88	103.10	111.94	116.65	113.02
2 0 1 5		104.14	107.71	103.16	76.40	100.59	74.79
1월		104.42	109.27	103.07	74.68	113.10	71.60
2월		104.46	109.26	103.14	78.00	113.10	75.29
3월		104.47	108.87	103.27	81.35	113.10	79.02
4월		104.43	108.34	103.35	78.76	99.47	77.53
5월		104.25	108.08	103.19	83.57	99.47	82.89
6월		104.28	107.45	103.42	84.36	99.47	83.78
7월		104.32	107.51	103.45	79.99	99.47	78.91
8월		104.29	107.14	103.51	74.73	93.99	73.60
9월		104.24	106.77	103.54	72.75	93.99	71.41
10월		103.70	106.87	102.84	71.82	93.99	70.37
11월		103.63	106.95	102.72	70.25	93.99	68.62
12월		103.21	105.98	102.46	66.52	93.99	64.47

Source : The Bank of Korea

11. Producer Price Indexes(14-4)

(2010=100)

구분 연 별 월 별		공 산 품 Manufacturing industry products							
		화학제품 Chemical products	기초화학 제품	합성수지및합성 고무	화학섬유 Coke oven pro-ducts	의약품 Petro- leum pro-ducts	기타최종 화학제품	플라스틱 제품	고무제품 Rubber products
			Basic chemical products	Synthetic resins & synthetic rubber			Final chemical products		
2 0 1 0		100.00	100.00	100.00	100.00	100.00	100.00	100.00	100.00
2 0 1 1		111.52	119.52	114.84	114.61	100.55	106.21	106.22	108.19
2 0 1 2		112.18	121.01	113.70	105.10	97.08	106.12	107.64	114.99
2 0 1 3		110.76	118.15	112.54	104.29	95.92	105.80	107.17	115.23
2 0 1 4		107.31	108.60	110.86	95.34	96.24	106.65	107.16	116.14
2 0 1 5		95.75	81.44	98.47	85.52	96.19	106.43	105.46	115.23
1월		94.74	77.37	99.88	89.66	96.18	106.61	105.63	115.91
2월		94.18	77.49	96.13	87.77	96.18	106.47	105.46	116.05
3월		96.06	83.17	96.49	84.37	96.26	106.39	105.41	115.88
4월		98.04	87.24	101.14	85.22	96.21	106.01	105.49	115.91
5월		99.19	89.81	102.52	87.27	96.38	106.33	105.55	115.87
6월		99.61	91.19	102.29	86.72	96.39	106.37	105.54	115.85
7월		98.56	88.49	101.55	86.81	96.39	106.40	105.49	114.92
8월		96.38	82.62	99.85	85.59	96.06	106.89	105.45	114.91
9월		94.23	77.05	97.80	85.07	96.08	106.94	105.37	114.92
10월		93.04	74.51	96.04	83.47	96.08	106.35	105.39	115.31
11월		92.71	74.08	94.94	82.87	96.08	106.30	105.33	115.33
12월		92.31	74.31	92.98	81.36	95.95	106.12	105.36	111.91

Source : The Bank of Korea

11. 생산자 물가지수(14-5)

(2010=100)

구분 연별 월별	공 산 품 Manufacturing industry products									
	비금속 광물제품 Non-metallic mineral products	유리제품 Glass products	도자기 및 점토제품 Ceramic ware & clay products	시멘트 및 콘크리트제품 Cement & concrete products	기타 비금속 광물제품 Other non-metallic mineral products	1차금속 제품 Basic metal products	선철및조강 Pig iron & crude steel	철강1차제품 Basic steel products	비철금속괴 및 1차제품 Non-ferrous metal bar & basic products	주단강품 Casting & forging steel
2 0 1 0	100.00	100.00	100.00	100.00	100.00	100.00	100.00	100.00	100.00	100.00
2 0 1 1	100.25	95.96	104.28	101.39	102.30	114.90	121.03	113.01	109.77	107.19
2 0 1 2	102.97	87.86	106.90	111.59	106.59	106.49	109.17	105.67	100.60	107.23
2 0 1 3	99.34	75.49	107.46	113.51	107.07	96.14	95.56	95.57	93.08	104.82
2 0 1 4	99.35	70.97	109.03	118.60	106.70	91.80	91.42	90.18	90.73	102.49
2 0 1 5	97.93	67.69	109.08	118.55	106.78	81.70	80.90	78.63	85.52	95.74
1 월	98.50	68.46	109.53	119.19	106.84	88.58	88.76	85.68	90.74	98.88
2 월	98.54	68.58	109.53	119.19	106.84	87.51	87.99	84.54	89.14	98.16
3 월	98.43	68.21	109.84	119.21	106.84	86.14	86.60	82.81	88.64	97.96
4 월	98.15	67.57	108.92	119.21	106.84	84.43	84.27	80.88	88.64	97.87
5 월	97.70	67.47	108.99	118.16	106.84	83.48	83.73	79.38	88.77	96.41
6 월	97.65	67.34	108.99	118.15	106.84	83.06	83.03	78.94	89.11	95.84
7 월	97.77	67.43	108.84	118.38	106.84	81.27	80.13	78.18	86.05	95.20
8 월	97.97	67.97	108.84	118.41	106.84	80.29	79.08	77.41	84.20	95.16
9 월	97.99	67.93	108.84	118.50	106.84	79.29	78.23	76.10	83.62	95.00
10 월	97.73	67.25	108.84	118.47	106.84	77.08	75.23	74.41	81.29	93.48
11 월	97.64	67.01	108.84	118.46	106.84	74.95	72.21	72.93	78.61	92.61
12 월	97.07	67.03	108.98	117.29	106.12	74.27	71.56	72.33	77.44	92.28

자료 : 한국은행 『월간물가』

11. 생산자 물가지수(14-6)

(2010=100)

구분 연별 월별	공 산 품 Manufacturing industry products					
	금속제품 Metal Products	건설용 금속제품 Metal products for construction	금속제탱크 Metal tanks	금속제부착 및 부속품 Metal attachment & components	공구 및 철선제품 Tools & steel wire products	기타 금속제품 Other metal products
2 0 1 0	100.00	100.00	100.00	100.00	100.00	100.00
2 0 1 1	107.54	112.15	109.87	104.64	109.83	101.68
2 0 1 2	108.06	109.07	115.68	105.14	112.72	102.67
2 0 1 3	107.45	107.06	123.53	101.42	113.03	102.47
2 0 1 4	107.16	107.65	129.30	100.84	111.91	101.15
2 0 1 5	104.21	106.61	119.63	98.73	108.92	96.95
1 월	106.10	107.92	125.56	100.42	110.18	99.03
2 월	105.03	106.80	121.50	99.38	109.79	98.69
3 월	104.75	106.41	118.71	99.54	109.13	98.58
4 월	104.58	106.41	118.49	99.56	109.13	97.32
5 월	104.49	106.53	118.49	99.55	108.56	97.22
6 월	104.43	106.55	118.49	99.44	108.56	97.11
7 월	104.50	107.22	118.49	99.44	108.67	96.55
8 월	103.96	107.22	118.49	98.32	108.59	96.55
9 월	103.84	106.71	118.49	98.32	108.59	96.42
10 월	103.76	106.71	119.63	98.30	108.59	95.37
11 월	102.55	105.68	119.63	96.23	108.51	95.27
12 월	102.49	105.16	119.63	96.23	108.78	95.29

자료 : 한국은행 『월간물가』

11. Producer Price Indexes(14-7)

(2010=100)

구분		공 산 품 Manufacturing industry products							
		일반기계	일반목적용 기계 및 장비	특수목적용 기계및장비	반도체 및 전자표시장치	기타전자부품	컴퓨터 및 주변기기	통신·영상 및 음향기기	가정용 전기기기
연 별 월 별	General machinery	General purpose machinery & equipment	Special purpose machinery & equipment	Semiconductor & electronic display devices	Other electronic components	Computers & peripherals	Communications, imaging & sound equipment	Electric appliances for home use	
	2 0 1 0	100.00	100.00	100.00	100.00	100.00	100.00	100.00	100.00
	2 0 1 1	104.34	104.86	103.60	80.79	100.07	88.14	98.59	99.94
	2 0 1 2	106.68	107.89	104.93	77.78	97.31	82.83	95.97	100.19
	2 0 1 3	107.00	108.50	104.92	76.04	91.36	81.74	90.88	100.10
	2 0 1 4	107.41	109.36	104.76	71.19	87.20	80.73	88.99	101.70
	2 0 1 5	107.91	109.97	105.05	70.84	85.49	80.02	84.12	102.02
	1 월	108.01	110.02	105.23	73.15	86.26	80.05	86.67	102.58
	2 월	107.94	109.95	105.18	73.13	86.56	80.05	85.91	102.53
	3 월	107.94	109.94	105.18	73.40	86.36	80.02	85.91	102.73
	4 월	107.91	110.03	104.96	72.35	86.29	80.01	84.89	102.39
	5 월	107.87	109.98	104.93	71.78	86.19	80.01	84.89	102.20
	6 월	107.88	109.99	104.93	71.80	86.35	80.04	84.91	101.63
	7 월	107.92	109.97	105.06	71.84	86.39	80.04	83.89	101.41
8 월	107.88	109.92	105.06	71.83	86.32	80.04	83.29	101.61	
9 월	107.94	109.96	105.15	71.00	84.24	80.34	83.29	101.68	
10 월	107.85	109.91	104.99	68.14	83.46	80.08	82.00	101.84	
11 월	107.86	109.92	104.99	66.12	83.50	79.83	82.00	101.82	
12 월	107.94	110.05	104.99	65.55	83.97	79.67	81.73	101.77	

Source : The Bank of Korea

11. Producer Price Indexes(14-8)

(2010=100)

연별 월별	구분	공 산 품 Manufacturing industry products					
		정밀기기 Precisionequipment	의료용기기 Medicalequipment	측정및 분석기 Measuringequipment & analyzer	자동조정및제어기기 Automaticadjustment & controldevices	사진기및 영상기 Camera & projector	안경및기타 광학기 Communications, imaging & sound equipment
2010		100.00	100.00	100.00	100.00	100.00	100.00
2011		100.32	100.99	100.79	101.97	97.54	96.34
2012		100.30	100.93	100.92	105.59	93.47	93.82
2013		99.27	100.64	101.41	105.76	89.21	91.73
2014		99.63	100.65	101.86	106.37	88.79	93.10
2015		99.62	100.87	101.78	106.37	88.35	93.75
1월		99.65	100.93	101.86	106.37	88.35	93.75
2월		99.64	100.88	101.86	106.37	88.35	93.75
3월		99.64	100.88	101.86	106.37	88.35	93.75
4월		99.61	100.88	101.75	106.37	88.35	93.75
5월		99.61	100.86	101.75	106.37	88.35	93.75
6월		99.61	100.86	101.75	106.37	88.35	93.75
7월		99.61	100.86	101.75	106.37	88.35	93.75
8월		99.61	100.86	101.75	106.37	88.35	93.75
9월		99.61	100.86	101.75	106.37	88.35	93.75
10월		99.61	100.86	101.75	106.37	88.35	93.75
11월		99.61	100.86	101.75	106.37	88.35	93.75
12월		99.61	100.86	101.75	106.37	88.35	93.75

Source : The Bank of Korea

11. 생산자 물가지수(14-9)

(2010=100)

구분 연별 월별	공 산 품 Manufacturing industry products							
	수송장비 Transport equipment	자동차 Motor vehicles	기타 수송장비 Other transport equipment	기타제조업제품 Other manufacturing products	전력, 가스 및 수도 Electric power, gas & water supply	전력 Electric power	도시가스 Gas supply	수도 Water supply
2010	100.00	100.00	100.00	100.00	100.00	100.00	100.00	100.00
2011	101.29	101.26	105.55	101.75	105.82	103.66	109.32	100.80
2012	102.03	101.99	107.63	106.36	113.74	112.64	115.78	108.70
2013	102.48	102.44	107.90	110.83	120.19	121.38	120.63	111.99
2014	105.76	105.73	112.45	113.94	126.58	127.45	128.60	113.38
2015	107.50	107.47	112.86	116.13	116.55	126.77	102.79	115.34
1월	107.63	107.60	112.45	115.99	123.31	127.45	119.96	113.90
2월	107.75	107.72	112.45	115.65	123.35	127.45	119.96	114.57
3월	107.69	107.66	112.45	115.67	118.41	127.45	106.83	114.57
4월	107.65	107.62	113.00	115.67	118.44	127.45	106.83	114.70
5월	107.59	107.56	113.00	115.68	113.99	127.45	95.25	115.16
6월	107.64	107.61	113.00	115.67	113.99	127.45	95.25	115.16
7월	107.48	107.45	113.00	116.57	113.38	126.14	95.25	115.66
8월	107.50	107.47	113.00	116.56	112.97	125.30	95.25	115.66
9월	107.51	107.48	113.00	116.46	114.65	125.30	99.72	115.79
10월	107.35	107.32	113.00	116.53	115.39	126.61	99.72	116.14
11월	107.09	107.05	113.00	116.61	115.39	126.61	99.72	116.35
12월	107.16	107.13	113.00	116.51	115.38	126.61	99.72	116.38

자료 : 한국은행 『월간물가』

11. 생산자 물가지수(14-10)

(2010=100)

구분				서비스 Services					
				음식점 및 숙박 Accommodation & food services	음식점 Foodservices	숙박 Accommo- -dation	운수 Transportation	철도운송 Railtransport	도로운송 Road transport
연 별	월 별								
2 0 1 0			100.00	100.00	100.00	100.00	100.00	100.00	100.00
2 0 1 1			102.47	106.60	106.62	106.20	101.18	100.34	102.99
2 0 1 2			104.15	109.35	109.10	113.00	103.71	107.89	104.84
2 0 1 3			104.52	111.20	110.93	115.49	104.38	109.07	108.06
2 0 1 4			106.14	113.17	112.88	117.88	106.02	109.33	110.82
2 0 1 5			107.46	115.56	115.25	119.57	105.28	115.64	109.81
	1월		106.89	114.44	114.02	122.93	105.00	111.09	109.22
	2월		106.97	114.57	114.26	118.74	104.73	111.09	109.18
	3월		107.06	114.91	114.65	116.88	104.41	111.09	109.53
	4월		107.35	115.14	114.84	118.93	105.24	111.09	110.22
	5월		107.46	115.29	114.93	120.80	105.43	111.09	110.77
	6월		107.43	115.49	115.19	118.90	105.03	111.09	109.71
	7월		107.66	115.74	115.38	122.07	105.85	120.18	109.49
	8월		107.61	115.96	115.51	125.16	105.77	120.18	109.61
	9월		107.65	116.04	115.81	116.88	105.46	120.18	109.80
	10월		107.77	116.18	115.92	118.13	105.45	120.18	110.25
	11월		107.84	116.32	116.11	116.67	105.59	120.18	110.06
	12월		107.86	116.68	116.41	118.74	105.45	120.18	109.83

자료 : 한국은행 『월간물가』

11. Producer Price Indexes(14-11)

(2010=100)

구분 연 별 월 별				서비스 Services						
				운수 Transportation						
				항공운송 Airtransport	운수보조 서비스 Supportingtransport activities	하역및 보관 Cargohandling&st orage	통신 Telecommunicatio ns&broadcasting	우편 Postalservices	유·무선 통신서비스 Wired&wirelesstele communications	기타통신 서비스 Othertelecommuni cations
2 0 1 0	100.00	100.00	100.00	100.00	100.00	100.00	100.00			
2 0 1 1	104.09	100.80	102.84	99.24	100.69	98.94	99.81			
2 0 1 2	104.36	102.74	107.09	98.61	103.07	97.96	99.36			
2 0 1 3	100.43	103.34	109.04	97.09	105.56	95.76	98.97			
2 0 1 4	99.73	103.51	114.47	97.61	108.95	95.76	100.31			
2 0 1 5	91.71	103.61	116.45	97.80	110.98	95.76	100.58			
1월	97.62	103.46	115.44	97.77	110.50	95.76	100.58			
2월	91.69	103.66	115.44	97.77	110.50	95.76	100.58			
3월	87.33	103.62	116.33	97.77	110.50	95.76	100.58			
4월	93.00	103.62	116.51	97.77	110.50	95.76	100.58			
5월	89.73	103.62	116.66	97.77	110.50	95.76	100.58			
6월	93.33	103.62	116.76	97.77	110.50	95.76	100.58			
7월	98.68	103.68	116.76	97.82	111.46	95.76	100.58			
8월	95.54	103.68	116.76	97.82	111.46	95.76	100.58			
9월	87.84	103.58	116.71	97.82	111.46	95.76	100.58			
10월	87.59	103.54	116.66	97.82	111.46	95.76	100.58			
11월	88.01	103.62	116.66	97.82	111.46	95.76	100.58			
12월	90.13	103.62	116.66	97.82	111.46	95.76	100.58			

Source : The Bank of Korea

11. Producer Price Indexes(14-12)

(2010=100)

연 별 월 별	구 분	서비스 Services				
		정보·출판 및 영상서비스 Information,publishing&imageservices				영화상영 Motionpictureexhibiti on
		정보서비스 Information services	소프트웨어 개발공급 Software development &supply	신문 Newspapers	출판 Publishing	
2 0 1 0		100.00	100.00	100.00	100.00	100.00
2 0 1 1		100.99	100.00	100.97	101.69	100.64
2 0 1 2		101.14	100.00	100.97	103.83	100.93
2 0 1 3		101.54	110.39	100.97	103.83	101.65
2 0 1 4		103.89	109.05	103.59	103.83	102.79
2 0 1 5		107.12	110.11	107.27	103.83	106.08
1월		106.71	110.11	107.06	103.83	104.00
2월		106.80	110.11	107.06	103.83	104.81
3월		106.91	110.11	107.06	103.83	105.70
4월		106.99	110.11	107.06	103.83	106.35
5월		106.99	110.11	107.06	103.83	106.35
6월		106.99	110.11	107.06	103.83	106.35
7월		107.00	110.11	107.06	103.83	106.35
8월		107.01	110.11	107.06	103.83	106.48
9월		107.48	110.11	107.69	103.83	106.48
10월		107.48	110.11	107.69	103.83	106.48
11월		107.49	110.11	107.69	103.83	106.48
12월		107.56	110.11	107.69	103.83	107.08

Source : The Bank of Korea

11. 생산자 물가지수(14-13)

(2010=100)

구 분				서비스 Services											
				금융및 보험	예금취급 기관	금융투자 기관	보험	부동산	주거서비스	비주거용 건물임대	부동산관련 서비스	사업 서비스	공학및 과학서비스	광고	컴퓨터관리 서비스
연 별 월 별	Financial&insur anceactivities	Banking&savin ginstitutions	Financialinvest mentinstitutions	Insurance	Realestateacti vities	Housingservice	Rentingofnon-r esidentialbuildi ngs	Servicesrelatedt orealestate	Businessservic es	Engineering&s cientificservices	Advertising	Computermana ge-mentservice s			
2 0 1 0	100.00	100.00	100.00	100.00	100.00	100.00	100.00	100.00	100.00	100.00	100.00	100.00			
2 0 1 1	102.56	98.82	101.01	102.02	102.10	104.01	100.75	101.55	102.77	104.85	100.41	100.31			
2 0 1 2	99.62	87.84	90.56	100.52	104.52	108.38	101.79	103.42	105.02	108.56	100.46	100.61			
2 0 1 3	93.80	84.76	84.76	98.12	106.47	111.28	102.72	106.76	105.43	108.38	100.87	100.61			
2 0 1 4	94.81	84.76	79.05	98.19	108.13	113.90	103.55	108.62	106.14	108.54	100.94	100.61			
2 0 1 5	95.41	84.54	72.89	99.87	109.70	116.76	104.27	108.79	108.31	112.84	101.08	100.51			
1월	94.29	84.76	74.22	98.74	109.05	115.26	104.21	109.31	108.35	113.54	101.16	100.61			
2월	94.56	84.76	73.39	98.74	109.38	115.48	104.31	110.84	108.32	113.23	101.10	100.61			
3월	94.98	84.76	73.58	98.74	109.53	115.75	104.34	110.99	108.21	113.20	101.10	100.61			
4월	96.20	84.76	72.97	100.25	109.53	116.11	104.39	109.47	108.00	112.87	101.10	100.61			
5월	96.26	84.76	72.96	100.25	109.48	116.40	104.40	107.89	108.25	112.81	101.33	100.61			
6월	96.12	84.76	74.13	100.25	109.61	116.64	104.46	107.87	108.21	112.76	100.61	100.61			
7월	96.06	84.76	72.95	100.25	109.76	116.92	104.47	108.00	108.21	112.63	100.61	100.61			
8월	95.26	84.76	72.28	100.25	109.70	117.17	104.01	108.13	108.26	112.53	100.38	100.37			
9월	95.16	84.76	72.47	100.25	109.81	117.43	104.06	107.92	108.43	112.76	101.56	100.37			
10월	95.57	84.76	71.77	100.25	110.00	117.67	104.14	108.31	108.48	112.55	101.34	100.37			
11월	95.32	83.45	72.01	100.25	110.15	117.99	104.18	108.22	108.52	112.73	101.34	100.37			
12월	95.08	83.45	71.98	100.25	110.35	118.30	104.21	108.57	108.42	112.43	101.28	100.37			

자료 : 한국은행 『월간물가』

11. 생산자 물가지수(14-14)

(2010=100)

구분 연 별 월 별		서비스 Services										
		위생및자원 재활용 서비스 Sanitary&resou rcesrecyclingser vices	하수,폐수및 분뇨처리 Sewage,wastewater & human waste & treatment serv ices	폐기물수집, 운반및처리 Waste collection & treatment serv ices	교육 서비스 Education	문화및 오락서비스 Cultural activities & amusement acti vities	기타 개인서비스 Other personal se rvices	자동차 수리서비스 Repair services of motor vehicles	개인및 가정용품 수리서비스 Repair services of personal&househ old goods	미용관련 서비스 Barber & beauty shops	세탁 Laundry services	기타 개인서비스 Other personal ser vices activities
2 0 1 0	100.00	100.00	100.00	100.00	100.00	100.00	100.00	100.00	100.00	100.00	100.00	100.00
2 0 1 1	104.65	103.92	105.11	103.40	102.04	103.73	102.54	101.82	106.30	101.71	104.51	
2 0 1 2	108.98	118.47	103.80	108.01	103.08	106.90	104.15	103.60	110.94	103.77	109.53	
2 0 1 3	112.48	125.92	104.48	112.04	104.66	108.79	104.45	106.09	114.76	104.39	112.21	
2 0 1 4	118.48	134.57	109.04	114.59	106.68	111.31	105.08	111.87	119.25	105.12	115.00	
2 0 1 5	120.81	140.64	110.00	117.03	108.26	113.26	105.65	116.23	121.79	105.60	118.38	
1월	119.86	137.01	109.94	115.86	107.42	112.14	105.32	112.27	120.68	105.41	116.78	
2월	120.05	137.79	109.94	116.15	107.28	112.38	105.45	112.29	121.04	105.46	117.35	
3월	120.19	138.39	109.94	116.54	108.33	112.57	105.54	112.35	121.32	105.54	117.87	
4월	120.41	139.22	109.94	116.88	107.93	112.78	105.77	112.37	121.61	105.57	117.96	
5월	120.55	139.79	109.94	116.97	108.20	112.88	105.77	112.37	121.78	105.57	118.37	
6월	120.64	140.15	109.94	117.04	108.37	112.93	105.84	112.37	121.81	105.58	118.49	
7월	121.00	141.56	109.94	117.15	108.63	113.44	105.70	118.34	121.44	105.67	118.55	
8월	120.98	141.54	109.94	117.29	108.70	113.60	105.70	118.34	122.03	105.67	118.57	
9월	121.14	142.18	109.94	117.55	108.50	113.66	105.69	118.34	122.13	105.71	118.79	
10월	121.59	143.23	110.18	117.55	108.58	113.78	105.71	118.36	122.33	105.68	119.20	
11월	121.59	143.23	110.18	117.61	108.74	114.42	105.66	123.70	122.57	105.61	119.29	
12월	121.67	143.54	110.18	117.72	108.45	114.50	105.67	123.70	122.76	105.73	119.39	

자료 : 한국은행 『월간물가』

12. 전 도시 소비자 물가지수(6-1)

(2010=100)

연 별 월 별	구 분	총지수 All items	식료품· 비주류음료 Food & Non- alcoholic beverages	식료품		주류 담배 Alcoholic beverages & Cigarettes	주류 Alcoholic beverages	담배 Cigarettes	의복 신발 Clothing & Footwear	의류 Clothing	신발 Footwear	주택·수 도·전기 및 연료 Housing, Water, elec tricity, gas & other fuels
				식료품 Food	차와음료 Teas & Beverages							
2 0 1 0		100.0	100.0	100.0	100.0	100.0	100.0	100.0	100.0	100.0	100.0	100.0
2 0 1 1		104.0	108.1	108.2	106.4	100.8	99.6	101.3	103.3	103.3	103.5	104.5
2 0 1 2		106.28	112.43	112.50	111.34	102.29	100.39	103.18	108.27	108.16	108.84	109.34
2 0 1 3		107.67	113.39	113.34	114.17	104.00	105.03	103.28	111.43	112.02	107.79	113.21
2 0 1 4		109.04	113.72	113.60	115.47	103.92	105.18	103.09	115.90	116.73	110.84	116.45
2 0 1 5		109.81	115.60	115.46	117.62	155.97	106.01	183.09	117.45	118.34	112.05	115.71
1월		109.37	114.72	114.60	116.34	155.67	105.16	183.09	117.33	118.36	111.05	116.14
2월		109.35	115.51	115.38	117.40	155.76	105.41	183.09	116.92	117.87	111.09	116.50
3월		109.38	114.64	114.45	117.42	155.71	105.27	183.09	116.98	117.88	111.49	115.62
4월		109.48	114.48	114.24	117.87	155.87	105.72	183.09	116.48	117.89	107.91	115.81
5월		109.82	116.44	116.29	118.55	155.88	105.76	183.09	117.19	118.11	111.58	115.04
6월		109.84	116.40	116.38	116.71	155.75	105.38	183.09	117.20	118.13	111.51	115.20
7월		110.04	116.31	116.28	116.81	156.14	106.49	183.09	117.30	118.12	112.23	114.48
8월		110.22	117.16	117.11	117.72	156.17	106.58	183.09	117.42	118.13	112.98	114.69
9월		110.04	116.58	116.45	118.52	156.17	106.58	183.09	117.87	118.23	115.59	115.20
10월		110.05	115.29	115.10	118.04	156.16	106.56	183.09	117.36	118.25	111.91	116.38
11월		109.92	114.02	113.70	118.51	156.02	106.14	183.09	118.49	119.54	112.10	116.59
12월		110.21	115.62	115.48	117.60	156.33	107.04	183.09	118.91	119.53	115.18	116.84

자료 : 통계청 「물가연보」

12. 전 도시 소비자 물가지수(6-2)

(2010=100)

연 별 월 별	구 분	주택 임차료	주거시설 유지·보수	수도및 주거관련 서비스	전기·가스 및 기타연료	가정용품 및 가사 서비스	가구·가 사비품및 카펫	가정용 섬유제품	가정용기기	주방용품및 가정용품	가정·정원 용 공구 및장비	일상생활 용품및가사 서비스
		Actual rentals for Housing	Mainte-nance & repair of the dwelling	Water supply & other housing	Electricity, Gas & Other fuels	Furnishings Household equipment and routine household maintenance	Furniture&fum ishings,carpetsa ndotherfloorcov erings	Household textiles	Household appliances	Glasswaretablewa re& Household utensils	Tools& equipmentforhous e&garden	Goodsandservicesfo routinehousehold maintenance
2 0 1 0		100.0	100.0	100.0	100.0	100.0	100.0	100.0	100.0	100.0	100.0	100.0
2 0 1 1		104.0	105.0	102.7	106.4	103.7	105.2	107.2	100.0	106.0	102.2	105.5
2 0 1 2		108.34	110.22	107.71	111.88	106.69	108.19	109.82	100.17	111.44	104.98	110.78
2 0 1 3		111.23	113.80	113.43	116.78	106.98	106.77	110.23	101.12	112.57	109.59	110.08
2 0 1 4		113.84	116.63	117.11	121.11	109.25	107.87	109.21	105.02	114.84	110.86	112.13
2 0 1 5		116.73	120.37	121.77	109.49	112.08	110.06	108.77	108.77	120.59	109.29	114.93
1월		115.21	118.14	118.16	116.40	110.70	108.65	110.16	106.20	118.19	110.95	114.19
2월		115.43	118.57	120.82	115.84	111.77	109.65	110.17	107.86	118.33	109.27	115.66
3월		115.72	119.39	121.19	111.64	111.94	110.39	108.78	106.69	122.57	109.26	116.37
4월		116.07	120.10	121.01	111.65	111.30	109.93	108.80	107.18	117.50	109.25	115.29
5월		116.36	120.44	121.53	107.87	112.43	109.93	108.86	109.27	121.36	109.04	115.47
6월		116.61	120.63	121.67	107.88	112.06	109.93	108.73	108.01	122.58	108.97	115.36
7월		116.89	120.75	121.97	104.49	111.80	109.92	108.69	108.37	120.37	109.04	114.62
8월		117.15	120.85	122.39	104.48	112.57	110.20	108.76	109.91	121.93	108.70	114.80
9월		117.41	120.98	122.02	106.05	112.10	110.19	108.67	109.80	119.86	108.99	113.81
10월		117.67	121.19	123.10	109.30	112.26	110.66	108.04	109.68	119.89	109.37	114.40
11월		117.98	121.59	123.38	109.22	112.81	110.66	107.72	110.72	121.57	109.43	114.60
12월		118.30	121.84	124.00	109.11	113.22	110.65	107.85	111.56	122.90	109.24	114.60

자료 : 통계청 「물가연보」

12. Consumer Price Indexes of All Cities(6-3)

(2010=100)

연 별 월 별	구 분	보건	의약품· 의료용품	외래환자 서비스	병원 서비스	교통	운송장비	개인운송 장비운영	운송 서비스	통신	우편 서비스	전화 및 팩스장비	전화및 팩스 서비스
		Health				Trans- portation				Communi- cation			
2 0 1 0		100.0	100.0	100.0	100.0	100.0	100.0	100.0	100.0	100.1	100.0	100.0	100.0
2 0 1 1		101.8	101.9	101.6	101.9	107.0	100.7	110.9	103.2	98.4	101.8	96.1	98.4
2 0 1 2		102.69	101.58	102.74	105.11	110.45	100.61	114.44	109.78	95.90	107.20	92.30	95.90
2 0 1 3		103.06	102.06	102.51	106.99	109.87	101.80	111.63	112.99	95.78	111.92	89.53	95.90
2 0 1 4		103.78	103.06	102.80	108.44	108.10	101.61	107.64	115.21	95.72	118.52	86.64	95.98
2 0 1 5		105.08	104.41	104.09	109.63	99.63	100.63	91.45	118.54	95.53	118.52	82.11	96.01
1월		104.86	103.90	104.15	109.18	99.82	101.93	92.58	115.37	95.59	118.52	83.50	96.00
2월		105.10	104.51	104.17	109.24	97.57	101.42	88.97	114.83	95.59	118.52	83.49	96.00
3월		105.14	104.56	104.18	109.32	99.01	101.08	91.78	114.54	95.58	118.52	83.45	96.00
4월		105.06	104.46	104.12	109.30	99.04	100.85	91.84	114.77	95.57	118.52	83.22	96.00
5월		105.05	104.43	104.11	109.34	99.75	100.83	93.10	114.84	95.55	118.52	82.76	96.00
6월		104.95	104.22	104.06	109.34	100.52	100.49	94.52	115.06	95.55	118.52	82.76	96.00
7월		105.07	104.58	104.03	109.39	102.00	100.54	94.14	122.51	95.55	118.52	82.76	96.00
8월		105.01	104.41	104.02	109.40	101.42	101.14	92.72	122.85	95.55	118.52	82.76	96.00
9월		105.10	104.40	104.05	109.87	99.96	99.91	90.92	122.00	95.55	118.52	82.76	96.00
10월		105.23	104.49	104.09	110.33	99.44	100.10	89.99	121.87	95.40	118.52	78.52	96.04
11월		105.25	104.55	104.07	110.37	98.76	99.65	89.00	121.71	95.46	118.52	79.69	96.04
12월		105.16	104.38	103.98	110.46	98.22	99.62	87.88	122.12	95.46	118.52	79.69	96.04

Source : National Statistical Office

12. 전 도시 소비자 물가지수(6-4)

(2010=100)

연월별 구분	오락 및 문화 Culture & Recreation	음향·영상·사진 및 정보 처리 장비	기타 오락 및 문화용 주요 내구재	기타 오락용품·조경용품 및 애완동물	오락 및 문화 서비스	신문·서적 및 문방구	단체여행
		Audio-visual, photographic and information processing equipment	Other major durables for recreation and culture	Other recreational items and equipment, gardens and pets	Recreational and cultural services	Books, newspapers & stationery	Package Holidays
2010	100.0	100.0	100.0	100.0	100.0	100.0	100.0
2011	101.6	92.7	99.3	102.8	102.6	103.8	106.0
2012	101.83	82.62	104.15	104.70	104.02	107.25	109.57
2013	102.88	79.67	104.60	106.05	105.10	110.05	112.73
2014	103.32	74.80	102.81	107.95	106.89	113.10	112.53
2015	102.81	71.99	101.99	109.28	107.94	116.57	105.95
1월	102.31	71.36	101.74	109.46	107.50	115.65	105.30
2월	102.23	72.35	101.80	110.51	107.31	116.23	102.75
3월	101.32	71.05	101.62	109.72	107.76	116.22	98.58
4월	102.76	70.87	102.22	109.09	107.75	116.63	107.23
5월	103.23	70.98	102.55	109.61	107.86	116.69	109.16
6월	102.04	71.68	102.69	108.23	107.96	116.71	102.34
7월	104.05	72.39	101.89	108.11	108.25	116.70	113.04
8월	104.26	72.22	102.36	108.23	108.33	116.71	114.11
9월	102.99	72.69	101.59	108.91	108.11	116.74	106.07
10월	103.51	72.52	101.74	108.50	108.17	116.74	109.54
11월	102.34	73.10	101.78	109.89	108.26	116.74	100.74
12월	102.72	72.65	101.90	111.14	108.07	117.02	102.49

자료 : 통계청 「물가연보」

12. Consumer Price Indexes of All Cities(6-5)

(2010=100)

연 별 월 별	구 분	교육 Education	유치원 초등교육	중등교육	고등교육	기타교육
			Pri-primary & Primary education	Secondary education	Tertiary education	Other education
2 0 1 0		100.0	100.0	100.0	100.0	100.0
2 0 1 1		101.7	103.3	85.6	101.6	103.3
2 0 1 2		103.18	94.22	82.78	98.68	107.80
2 0 1 3		104.39	72.90	82.82	97.59	111.75
2 0 1 4		105.92	72.51	82.86	97.31	114.24
2 0 1 5		107.74	78.10	83.02	97.25	116.60
1월		106.74	73.20	82.87	97.27	115.46
2월		106.92	73.20	82.87	97.27	115.73
3월		107.47	79.07	83.03	97.24	116.10
4월		107.71	79.07	83.03	97.24	116.49
5월		107.77	79.07	83.03	97.24	116.56
6월		107.81	79.07	83.03	97.24	116.64
7월		107.88	79.07	83.03	97.24	116.75
8월		107.97	79.07	83.03	97.24	116.88
9월		108.12	79.07	83.07	97.24	117.09
10월		108.12	79.07	83.07	97.24	117.09
11월		108.15	79.11	83.07	97.24	117.15
12월		108.23	79.11	83.07	97.24	117.28

Source : National Statistical Office

12. 전 도시 소비자 물가지수(6-6)

(2010=100)

구분 <

자료 : 통계청 「물가연보」

13. 통합재정수지(4-1)

(단위 : 10억원)

연 별	총 수 입 Total revenues										
	경 상 수 입 Current revenues								자본수입		
	조 세 수 입 Total tax revenues				사회보장 기여금 Social security contribu.	세 외수입 Non-tax revenues					
	소득세 및 이익세 Income profits & cap.gains										
	재 산세 property	재 화 및 용역 goods & services	관세 Customs duties	기타 Others							
2 0 1 0	270,923	268,540	177,718	74,730	7,772	71,035	10,666	13,514	35,601	55,221	2,383
2 0 1 1	292,323	289,797	192,381	87,161	8,713	71,519	10,990	13,998	38,892	58,524	2,527
2 0 1 2	311,456	307,754	203,015	91,699	8,832	77,811	9,816	14,857	43,904	60,836	3,702
2 0 1 3	314,438	311,136	201,906	91,674	8,591	77,642	10,562	13,438	46,140	63,089	3,302
2 0 1 4	320,895	318,185	205,520	95,976	9,054	79,055	8,721	12,715	49,793	62,872	2,710
2 0 1 5	339,186	335,911	217,885	105,751	11,113	79,442	8,495	13,084	53,089	64,936	3,276
1 월	34,393	34,256	25,654	6,613	495	15,954	445	2,147	3,959	4,643	137
2 월	50,589	50,216	31,723	12,831	1,537	12,977	978	3,399	7,904	10,590	303
3 월	81,121	80,440	50,160	25,856	2,179	16,117	1,732	4,275	13,330	16,950	682
4 월	121,364	120,423	78,817	34,928	2,823	33,037	2,493	5,536	17,427	24,179	941
5 월	145,569	144,402	116,107	46,152	3,902	33,426	3,295	6,926	22,406	28,296	1,167
6 월	169,130	167,327	133,419	53,088	4,716	36,957	4,043	7,806	26,808	33,908	1,803
7 월	206,732	204,615	166,265	59,502	5,705	56,343	4,795	8,954	30,965	38,351	2,117
8 월	230,590	228,344	151,575	74,252	6,853	54,810	5,614	10,046	35,492	41,277	2,246
9 월	255,649	253,239	166,519	83,285	7,647	58,473	6,469	10,645	39,691	47,029	2,410
10 월	290,868	288,212	236,575	90,354	8,437	75,004	7,247	11,479	44,054	51,637	2,655
11 월	314,318	311,336	206,222	100,171	9,395	76,263	7,950	12,443	48,519	56,595	2,982
12 월	339,186	335,911	217,885	105,751	11,113	79,442	8,495	13,084	53,089	64,936	3,276

자료 : 기획재정부

주 : 1) 월자료는 당해연도의 누계치임

13. 통합재정수지(4-2)

(단위 : 10억원)

연 별	총지출및순융자 Total exp. & net lend									
	총 지 출 Total expenditure									
	경 상 지 출 Current expendirure						보조금및경상이전			
	재 화 및 용역 Expen. on goods and services				이자지급 Interest payments		Subsidies & other cur. Tran	보조금 Subsidies	지 방 정 부 경 상 이 전 Trans. to local gove.	
					국내 Domestic	국 외 Foreign				
2 0 1 0	254,231	251,146	216,937	49,821	13,387	13,387	-	151,030	550	77,684
2 0 1 1	273,694	269,768	235,458	52,989	14,566	14,566	-	165,233	507	85,292
2 0 1 2	292,977	286,921	252,620	55,384	14,239	14,239	-	179,433	396	92,777
2 0 1 3	300,238	302,036	268,019	57,769	13,386	13,386	-	193,451	392	99,603
2 0 1 4	312,394	311,507	280,466	59,616	14,057	14,057	-	203,649	449	103,220
2 0 1 5	339,351	330,537	296,216	63,160	14,056	14,056	-	216,189	455	106,223
1 월	28,564	28,822	28,129	3,936	197	197	-	23,748	27	14,910
2 월	59,695	58,676	53,616	9,006	413	413	-	43,700	95	25,395
3 월	97,328	95,578	86,124	15,518	4,091	4,091	-	65,527	172	34,553
4 월	130,393	127,980	114,570	20,423	4,344	4,344	-	88,566	232	45,721
5 월	155,234	152,303	136,561	24,373	4,467	4,467	-	106,363	270	54,815
6 월	193,025	189,744	169,823	32,115	6,923	6,923	-	129,225	298	67,908
7 월	215,815	212,327	190,775	36,405	7,180	7,180	-	145,412	354	76,091
8 월	240,485	235,939	212,767	40,025	7,445	7,445	-	163,465	383	85,052
9 월	274,137	268,101	241,701	45,398	10,967	10,967	-	183,343	388	96,259
10 월	292,344	285,624	257,814	49,383	11,203	11,203	-	194,978	407	100,938
11 월	310,203	301,440	271,777	53,639	11,452	11,452	-	204,003	416	103,465
12 월	339,351	330,537	296,216	63,160	14,056	14,056	-	216,189	455	106,223

자료 : 기획재정부

주 : 1) 월자료는 당해연도의 누계치임

13. Consolidated Central Government Statistics(4-3)

(Unit : billion won)

연별	총지출및순융자 Total exp. & net lend								
	경 상 지 출			기 업 특별회계 경상지출 NFPE spcs. cur. expe.	자 본 지 출 Capital expenditure				
	Current expendirure				고정자산 취득 Acquisiti. of capital asset	재고자산 매입 Purch- ases of stocks	토지및무형 자산매입 Purcha.of land & intan. asset.	기업특별회 계 자본지출 NFPE spcs. acc. Cap. expendi.	
	비영리기구 경상이전 Trans. To nonprins	가계경상 이전 Trans. To househ -old	해 외경상 이전 Trans. To abroad						
2 0 1 0	30,280	41,402	1,115	2,699	34,209	12,584	-	3,031	376
2 0 1 1	32,429	45,837	1,170	2,670	34,310	12,863	-	2,629	370
2 0 1 2	36,487	48,462	1,311	3,564	34,301	11,545	-	2,934	329
2 0 1 3	40,412	51,648	1,396	3,414	34,017	11,600	-	3,163	267
2 0 1 4	42,714	55,933	1,334	3,143	31,041	10,661	-	3,171	271
2015	46,902	61,323	1,287	2,810	34,322	10,569	-	3,841	297
1월	3,858	4,928	25	249	693	98	-	137	2
2월	8,187	9,892	132	497	5,059	1,171	-	410	12
3월	14,608	15,838	354	989	9,453	2,093	-	865	25
4월	21,172	21,019	422	1,236	13,411	2,716	-	1,190	40
5월	24,948	25,760	571	1,357	15,742	3,332	-	1,704	58
6월	29,078	31,288	653	1,560	19,921	5,162	-	2,300	91
7월	31,720	36,446	802	1,777	21,552	5,592	-	2,408	117
8월	35,575	41,584	870	1,832	23,171	6,029	-	2,538	135
9월	38,880	46,865	952	1,993	26,400	6,950	-	2,729	167
10월	41,270	51,373	989	2,250	27,810	7,363	-	2,947	185
11월	42,989	56,103	1,030	2,683	29,663	7,993	-	3,073	205
12월	46,902	61,323	1,287	2,810	34,322	10,569	-	3,841	297

Source : Ministry of Strategy and Finance

13. Consolidated Central Government Statistics(4-4)

(Unit : billion won)

연 별	총지출 및 순융자		통 합 재 정 수 지 Balance	보전재원 Financing						
	자본지출	순융자		국 내 Domestic					국 외 External	
				예 금 은행 Bank of Korea	국 채 Bonds	국 고 시 재 Change in cash	기 타 Other			
2 0 1 0	18,218	3,084	16,692	-16,692	-15,885	-9,935	15,939	-3,645	-18,243	-807
2 0 1 1	18,448	3,926	18,629	-18,629	-17,880	-15,276	14,773	839	-18,216	-749
2 0 1 2	19,492	6,056	18,479	-18,479	-17,875	-220	8,439	4,070	-30,164	-604
2 0 1 3	18,986	-1,798	14,200
2 0 1 4	16,938	888	8,501
2 0 1 5	19,615	8,814	-165
1월	456	-258	5,829
2월	3,467	1,019	-9,106
3월	6,470	1,750	-16,206
4월	9,464	2,413	-9,028
5월	10,648	2,931	-9,665
6월	12,369	3,281	-23,896
7월	13,435	3,488	-9,082
8월	14,469	4,546	-9,895
9월	16,553	6,036	-18,488
10월	17,316	6,720	-1,476
11월	18,391	8,763	4,115
12월	19,615	8,814	-165

Source : Ministry of Strategy and Finance

14. 국내 총생산에 대한 지출(2-1)

(단위 : 10억원, %)

	당 해 년 가 격			At current prices		
	2010	2011	2012	2013	2014	2015 ¹⁾
	금 액 Amount					
최 종 소 비 지 출	819,821.2	873,522.6	911,938.2	942,267.2	972,924.9	1,008,347.0
민 간	636,712.7	679,141.5	707,614.0	727,799.9	748,200.8	771,211.9
가 계	615,228.0	655,109.3	678,096.5	693,861.0	712,682.4	734,644.7
비 영 리 단 체	21,484.7	24,032.2	29,517.5	33,938.9	35,518.3	36,567.2
정 부	183,108.5	194,381.2	204,324.2	214,467.3	224,724.2	237,135.1
총 자 본 형 성	405,188.0	439,236.1	427,028.5	416,000.3	435,078.1	444,014.9
총 고 정 자 본 형 성	385,923.6	403,045.3	407,306.9	418,288.6	433,265.5	453,289.6
건 설 투 자	200,618.3	205,667.8	201,699.2	213,106.3	218,334.2	227,196.0
설 비 투 자	121,621.4	127,711.2	128,284.6	122,999.2	127,164.1	135,863.8
무형 고 정 투 자	63,684.0	69,666.3	77,323.1	82,183.1	87,767.3	90,229.8
재고증감 및 귀중품순취득	19,264.4	36,190.8	19,721.6	-2,288.2	1,812.6	-9,274.7
재 화 와 서 비 스 의 수 출	625,308.8	742,936.0	776,062.4	770,114.8	747,134.3	715,411.3
(공제)재 화 와 서 비 스 의 수 입	585,010.0	723,013.8	737,572.4	698,936.9	669,058.0	606,942.0
통 계 상 불 일 치	0.0	0.0	0.0	0.0	0.0	-2,239.7
국내총생산에 대한지출	1,265,308.0	1,332,681.0	1,377,456.7	1,429,445.4	1,486,079.3	1,558,591.6
	구 성 비 Composition ratio					
최 종 소 비 지 출	64.8	65.5	66.2	65.9	65.5	64.7
민 간	50.3	51.0	51.4	50.9	50.3	49.5
가 계	48.6	49.2	49.2	48.5	48.0	47.1
비 영 리 단 체	1.7	1.8	2.1	2.4	2.4	2.3
정 부	14.5	14.6	14.8	15.0	15.1	15.2
총 자 본 형 성	32.0	33.0	31.0	29.1	29.3	28.5
총 고 정 자 본 형 성	30.5	30.2	29.6	29.3	29.2	29.1
건 설 투 자	15.9	15.4	14.6	14.9	14.7	14.6
설 비 투 자	9.6	9.6	9.3	8.6	8.6	8.7
무형 고 정 투 자	5.0	5.2	5.6	5.7	5.9	5.8
재고증감 및 귀중품순취득	1.5	2.7	1.4	-0.2	0.1	-0.6
재 화 와 서 비 스 의 수 출	49.4	55.7	56.3	53.9	50.3	45.9
(공제)재 화 와 서 비 스 의 수 입	46.2	54.3	53.5	48.9	45.0	38.9
통 계 상 불 일 치	0.0	0.0	0.0	0.0	0.0	-0.1
국내총생산에 대한지출	100.0	100.0	100.0	100.0	100.0	100.0

자료 : 한국은행

주 : 1) 연쇄가중법에 의해 추계된 실질 GDP 통계는 비가법적 특성에 의해 총량(또는 상위부문) 금액과 그 구성항목 금액의 합이 일치하지 않음

14. Expenditure on Gross Domestic Product(2-2) (Unit : billion won, %)

2005년 연쇄가격 At chained 2005 Year Prices						
2010	2011	2012	2013	2014	2015 ¹⁾	
금 액 Amount						
819,821.2	842,339.3	861,258.8	880,130.1	898,109.4	919,972.9	Final consumption expenditure
636,712.7	655,181.1	667,781.2	680,349.5	692,236.0	707,151.7	Private
615,228.0	631,983.9	639,781.7	648,428.9	659,239.2	673,657.2	Households
21,484.7	23,197.2	28,002.0	31,941.8	33,022.0	33,519.2	Non-profit institutions serving household
183,108.5	187,158.2	193,473.5	199,783.4	205,869.2	212,797.8	Government
405,188.0	419,282.7	409,639.9	409,153.8	430,685.5	459,783.1	Gross capital formation
385,923.6	389,124.4	387,239.7	400,026.0	413,487.5	429,375.5	Gross fixed capital formation
200,618.3	193,752.3	186,107.6	196,330.3	198,456.7	206,227.1	Construction
121,621.4	127,284.8	127,444.2	126,441.4	133,993.1	141,114.4	Facilities Investment
63,684.0	68,087.2	73,954.0	77,186.1	81,338.9	82,581.6	Intangible Fixed Assets
19,264.8	30,158.2	28,882.5	6,111.9	6,407.6	17,203.8	Changes in inventories
625,308.8	719,943.2	756,558.4	788,788.0	804,797.1	811,040.9	Exports of goods and services
585,010.0	668,931.5	685,009.4	696,724.6	706,938.4	729,744.7	(less)Imports of goods and services
0.0	-740.9	-142.1	-172.8	1,019.1	2,508.1	Statistical discrepancy
1,265,308.0	1,311,892.7	1,341,966.5	1,380,832.6	1,426,972.4	1,464,244.0	Expenditure on gross domestic product
증 감 률 Rate of change						
4.3	2.7	2.2	2.2	2.0	2.4	Final consumption expenditure
4.4	2.9	1.9	1.9	1.7	2.2	Private
4.4	2.7	1.2	1.4	1.7	2.2	Households
4.6	8.0	20.7	14.1	3.4	1.5	Non-profit institutions serving household
3.8	2.2	3.4	3.3	3.0	3.4	Government
17.8	3.5	-2.3	-0.1	5.3	6.8	Gross capital formation
5.5	0.8	-0.5	3.3	3.4	3.8	Gross fixed capital formation
-3.7	-3.4	-3.9	5.5	1.1	3.9	Construction
22.0	4.7	0.1	-0.8	6.0	5.3	Facilities Investment
7.9	6.9	8.6	4.4	5.4	1.5	Intangible Fixed Assets
-184.7	56.5	-4.2	-78.8	4.8	168.5	Changes in inventories
12.7	15.1	5.1	4.3	2.0	0.8	Exports of goods and services
17.3	14.3	2.4	1.7	1.5	3.2	(less)Imports of goods and services
-100.0	-	-80.8	21.6	-689.8	146.1	Statistical discrepancy
6.5	3.7	2.3	2.9	3.3	2.6	Expenditure on gross domestic product

Source : The Bank of Korea

15. 경제활동별 국내총생산 및 국민총소득(4-1)

1) 당해년 가격

(단위 : 10억원)

구분 연 별	국내총생산 (시장가격) (A=B+C) GRDP at market prices	총부가가치 (기초가격) (B) Gross value added at basic prices	총부가가치 Gross value added at basic prices			
			농림어업 Agriculture, forestry and fishing	광 공 업 Mining and manufac - turing	광 공 업	
					광 업 Mining & quarrying	제조업 Manu- facturing
2010	1,265,308.0	1,145,124.1	28,297.4	353,969.9	2,199.3	351,770.6
2011	1,332,681.0	1,209,956.2	30,454.0	381,808.0	2,287.0	379,521.0
2012	1,377,456.7	1,251,455.3	30,775.1	390,288.6	2,278.5	388,010.1
2013	1,429,445.4	1,303,238.2	30,437.2	406,127.7	2,471.0	403,656.7
2014	1,486,079.3	1,354,855.3	31,560.3	411,030.4	2,520.2	408,510.2
2015	1,558,591.6	1,417,608.5	32,741.0	420,585.3	2,543.3	418,042.0

자료 : 한국은행 국민소득팀

2) 2010년 연쇄가격

(단위 : 10억원)

구분 연 별	국내총생산 (시장가격) (A=B+C) GRDP at market prices	총부가가치 (기초가격) (B) Gross value added at basic prices	총부가가치 Gross value added at basic prices			
			농림어업 Agriculture, forestry and fishing	광 공 업 Mining and manufac - turing	광 공 업	
					광 업 Mining & quarrying	제조업 Manu- facturing
2010	1,265,308.0	1,145,124.1	28,297.4	353,969.9	2,199.3	351,770.6
2011	1,311,892.7	1,185,403.2	27,744.6	376,958.3	2,176.3	374,782.0
2012	1,341,966.5	1,213,224.4	27,506.9	385,853.1	2,170.5	383,682.6
2013	1,380,832.6	1,250,078.5	28,357.7	399,773.1	2,347.1	397,426.0
2014	1,426,972.4	1,290,494.0	29,378.2	413,839.1	2,344.4	411,494.7
2015	1,464,244.0	1,320,845.6	28,951.1	418,970.9	2,327.7	416,643.2

자료 : 한국은행 국민소득팀

주 : 1) 기준년 개편

* 연쇄가중법에 의해 추계된 실질 GDP 통계는 비가법적 특성에 의해 총량(또는 상위부문) 금액과 그 구성항목 금액의 합이 일치하지 않음

* 개별 구성항목의 연쇄금액은 구성항목 내에서의 상대적 중요도를 정확하게 반영하지 못할 수 있으므로 상대비교 시에는 주의를 요함.

2) 전기, 가스 및 수도업은 하폐수분뇨처리업, 폐기물수집운반업 및 자원재활용서비스업을 포함

15. Gross Domestic Product by Kind of Economic Activity and Gross National Income(4-2)

1) At current prices

(Unit : billion won)

구분 연별	총부가가치 Gross value added at basic prices					
	전기가스 및 수도사업 Electricity, gas and water supply	건설업 Construction	서비스업 Services	도소매 및 음식숙박업 Wholesale and retail trade, restaurants and hotels	운수 및 보관업 Transport and storage	금융 보험업 Financial inter- mediation
2010	25,632.3	58,633.7	678,590.8	130,351.2	44,539.1	71,669.6
2011	23,994.1	58,587.3	715,112.9	140,705.3	42,458.7	77,872.6
2012	26,178.2	59,959.4	744,253.9	146,807.7	43,570.7	75,808.5
2013	30,238.7	64,250.5	772,184.1	150,251.9	46,772.0	72,478.1
2014	37,373.8	67,266.7	807,624.1	152,205.2	50,306.8	75,859.8
2015	45,120.7	72,751.3	846,410.3	156,097.0	57,371.9	77,990.7

Source : The Bank of Korea

2) At 2010 prices

(Unit : billion won)

구분 연별	총부가가치 Gross value added at basic prices					
	전기가스 및 수도사업 Electricity, gas and water supply	건설업 Construction	서비스업 Services	도소매 및 음식숙박업 Wholesale and retail trade, restaurants and hotels	운수 및 보관업 Transport and storage	금융 보험업 Financial inter- mediation
2010	25,632.3	58,633.7	678,590.8	130,351.2	44,539.1	71,669.6
2011	25,687.4	55,432.2	699,580.8	137,058.1	46,157.9	72,741.3
2012	26,710.3	54,430.5	718,906.2	141,698.2	46,877.6	75,547.3
2013	26,629.2	56,044.1	739,463.1	145,620.3	47,556.1	78,583.9
2014	27,327.9	56,470.9	763,853.5	149,150.5	48,646.9	83,020.5
2015	29,027.3	58,174.8	785,490.9	152,318.6	49,974.0	88,215.6

Source : The Bank of Korea

15. 경제활동별 국내총생산 및 국민총소득(4-3)

1) 당해년 가격

(단위 : 10억원)

구분 연별	총부가가치 Gross value added at basic prices						
	서비스업 Services						
	부동산및 임대업 Real estate and renting	정보통신업 information and communication	사업 서비스업 business activities	공공행정 및 국방 Public administra tion & defence	교 육 서비스업 Education	보건 및 사회복지 서비스업 Health and social work	문화 및 기타 서비스업 Recreational, cultural and other service activities
2010	91,042.0	45,364.1	77,950.1	78,885.9	63,749.4	43,925.1	31,114.5
2011	94,716.1	46,827.0	83,277.4	83,290.8	66,559.6	46,656.1	32,749.4
2012	98,923.6	48,774.2	88,828.1	88,654.6	68,546.3	50,031.3	34,309.0
2013	103,527.1	50,589.2	94,758.4	93,776.3	71,599.3	52,851.5	35,580.3
2014	109,549.0	52,510.8	100,936.7	98,333.5	74,007.8	57,129.7	36,784.7
2015	115,169.7	54,125.7	105,893.4	104,678.4	76,582.5	61,150.7	37,350.4

자료 : 한국은행 국민소득팀

2) 2010년 연쇄가격

(단위 : 10억원)

구분 연별	총부가가치 Gross value added at basic prices						
	서비스업 Services						
	부동산및 임대업 Real estate and renting	정보통신업 information and communication	사업 서비스업 business activities	공공행정 및 국방 Public administra tion & defence	교 육 서비스업 Education	보건 및 사업서비스업 Health and social work	문화 및 기타 서비스업 Recreational, cultural and sporting service activities
2010	91,042.0	45,364.1	77,950.1	78,885.9	63,749.4	43,925.1	31,114.5
2011	93,383.7	47,931.6	80,913.7	80,639.1	63,806.6	45,483.3	31,465.5
2012	93,182.9	50,199.3	83,352.8	82,940.5	64,386.6	48,693.4	31,972.6
2013	93,999.5	52,773.2	87,244.6	85,024.5	64,773.0	51,247.1	32,683.2
2014	97,112.9	55,164.8	91,424.0	87,052.8	64,865.2	54,740.1	33,106.0
2015	98,937.0	56,455.4	95,055.1	89,401.5	65,235.5	57,804.5	33,066.5

자료 : 한국은행 국민소득팀

주 : 1) 기준년 개편

* 연쇄가중법에 의해 추계된 실질 GDP 통계는 비가법적 특성에 의해 총량(또는 상위부문) 금액과 그 구성항목 금액의 합이 일치하지 않음

* 개별 구성항목의 연쇄금액은 구성항목 내에서의 상대적 중요도를 정확하게 반영하지 못할 수 있으므로 상대비교 시에는 주의를 요함.

2) 전기, 가스 및 수도업은 하폐수분뇨처리업, 폐기물수집운반업 및 자원재활용서비스업을 포함

15. Gross Domestic Product by Kind of Economic Activity and Gross National Income(4-4)

1) At current prices

(Unit : billion won)

구분 연별	순생산물세 (C) Taxes less subsidies on products	국외순수취 요소소득(D) Net factor income from the rest of the world	국 민 총소득 (E=A+D) Gross national income
2010	120,183.9	1,271.9	1,266,579.8
2011	122,724.8	7,848.8	1,340,529.8
2012	126,001.4	14,138.8	1,391,595.5
2013	126,207.2	10,199.0	1,439,644.4
2014	131,224.0	4,684.5	1,490,763.9
2015	140,983.0	7,223.9	1,565,815.5

Source : The Bank of Korea

2) At 2005 prices

(Unit : billion won)

구분 연별	순생산물세 (C) Taxes less subsidies on products	교역조건 변화를 반영한실질무역손익 (D) Trading gains and losses from changes in the terms of trade	국 내 총소득 (E=A+D) Gross Domestic income	국외순수취 요소소득(F) Net factor income from the rest of the world	국 민 총소득 (G=E+F) Gross national income
2010	120,183.9	0.0	1,265,308.0	1,271.9	1,266,579.8
2011	126,489.5	-32,183.6	1,279,709.2	7,573.1	1,287,282.2
2012	128,708.4	-33,075.1	1,308,891.4	13,577.8	1,322,449.9
2013	130,627.4	-19,138.8	1,361,693.8	10,037.5	1,371,733.1
2014	136,454.6	-14,000.4	1,412,972.1	4,706.4	1,417,814.2
2015	143,681.6	39,146.7	1,503,390.7	7,126.7	1,510,626.5

Source : The Bank of Korea

16. 지역내 총생산(2-1)

(단위 : 10억원, %)

					당 해 년 가 격 At current prices				
					2010	2011	2012	2013	2014
					금 액 Amount				
전				국	1,265,146,117	1,330,888,239	1,377,040,530	1,430,254,931	1,485,504,665
서	울	특	별	시	289,718,721	303,812,518	313,478,525	318,607,001	328,660,905
부	산	광	역	시	63,737,249	66,647,601	67,999,015	70,337,900	73,673,589
대	구	광	역	시	38,579,885	41,447,963	43,020,970	44,753,515	46,523,673
인	천	광	역	시	60,708,051	61,854,353	62,207,877	64,654,180	69,500,613
광	주	광	역	시	26,400,775	27,788,989	28,913,806	29,763,198	31,294,674
대	전	광	역	시	27,631,678	29,683,859	30,884,467	31,455,721	32,798,844
울	산	광	역	시	62,852,412	68,747,862	70,783,409	68,347,664	67,018,137
경		기		도	266,562,114	276,154,982	288,146,769	313,670,611	329,558,989
강		원		도	30,628,086	32,438,497	33,853,473	35,357,498	37,170,302
충	청	북		도	39,469,541	42,488,940	43,627,950	47,401,834	49,790,670
충	청	남		도	83,166,818	91,816,385	95,307,922	99,154,337	105,002,395
전	라	북		도	36,632,462	39,960,114	40,431,844	42,512,689	44,242,680
전	라	남		도	59,901,035	62,689,437	64,642,209	62,289,471	62,456,718
경	상	북		도	80,839,023	82,276,360	85,401,035	89,132,373	92,697,180
경	상	남		도	87,419,351	91,233,284	95,634,505	99,619,414	101,028,435
제		주		도	10,898,916	11,847,095	12,706,754	13,197,525	14,086,861
					구 성 비 Composition ratio				
전				국	100.0	100.0	100.0	100.0	100.0
서	울	특	별	시	22.9	22.8	22.8	22.3	22.1
부	산	광	역	시	5.0	5.0	4.9	4.9	5.0
대	구	광	역	시	3.0	3.1	3.1	3.1	3.1
인	천	광	역	시	4.8	4.6	4.5	4.5	4.7
광	주	광	역	시	2.1	2.1	2.1	2.1	2.1
대	전	광	역	시	2.2	2.2	2.2	2.2	2.2
울	산	광	역	시	5.0	5.2	5.1	4.8	4.5
경		기		도	21.1	20.7	20.9	21.9	22.2
강		원		도	2.4	2.4	2.5	2.5	2.5
충	청	북		도	3.1	3.2	3.2	3.3	3.4
충	청	남		도	6.6	6.9	6.9	6.9	7.1
전	라	북		도	2.9	3.0	2.9	3.0	3.0
전	라	남		도	4.7	4.7	4.7	4.4	4.2
경	상	북		도	6.4	6.2	6.2	6.2	6.2
경	상	남		도	6.9	6.9	6.9	7.0	6.8
제		주		도	0.9	0.9	0.9	0.9	0.9

자료 : 통계청 「지역내총생산」

주 : 1) 연쇄가중법에 의해 추계된 실질 GDP 통계는 비가법적 특성에 의해 총량(또는 상위부문) 금액과 그 구성항목 금액의 합이 일치하지 않음

16. Gross Regional Domestic Product(2-2)

(Unit : billion won, %)

2005년 기준년가격		At 2005 constant prices			City & Province
2010	2011	2012	2013	2014	
금 액 Amount					
1,265,146,117	1,308,881,621	1,338,985,832	1,376,143,497	1,422,192,144	1376143497
289,718,721	298,540,198	304,407,260	307,255,021	314,626,356	307255021
63,737,249	65,022,322	66,945,784	68,152,467	70,391,228	68152467
38,579,885	39,891,184	40,957,168	42,833,128	44,242,358	42833128
60,708,051	61,683,933	62,144,403	63,591,083	65,910,490	63591083
26,400,775	27,365,402	27,641,902	28,657,358	29,565,235	28657358
27,631,678	28,720,537	29,057,519	29,425,974	30,335,631	29425974
62,852,412	66,960,858	68,334,621	69,070,975	70,454,944	69070975
266,562,114	276,070,996	284,067,768	297,215,144	313,266,345	297215144
30,628,086	31,701,079	32,182,801	33,332,398	34,313,494	33332398
39,469,541	41,908,454	42,750,841	45,928,930	48,111,348	45928930
83,166,818	88,815,200	91,988,780	98,002,393	103,035,837	98002393
36,632,462	37,855,822	37,817,709	38,977,181	40,096,726	38977181
59,901,035	60,813,706	63,125,692	62,635,843	63,119,309	62635843
80,839,023	82,276,228	84,922,388	86,013,171	88,012,113	86013171
87,419,351	89,799,978	90,617,112	92,432,984	93,347,374	92432984
10,898,916	11,455,724	12,048,392	12,664,287	13,341,102	12664287
증 감 률 Rate of change					
6.6	3.5	2.3	2.8	3.3	Whole Country
3.0	3.0	2.0	0.9	2.4	Seoul
4.5	2.0	3.0	1.8	3.3	Busan
7.1	3.4	2.7	4.6	3.3	Daegu
10.7	1.6	0.7	2.3	3.6	Incheon
7.7	3.7	1.0	3.7	3.2	Gwangju
6.6	3.9	1.2	1.3	3.1	Daejeon
4.7	6.5	2.1	1.1	2.0	Ulsan
9.7	3.6	2.9	4.6	5.4	Gyeonggi
4.0	3.5	1.5	3.6	2.9	Gangwon
8.2	6.2	2.0	7.4	4.8	Chungcheongbuk
11.8	6.8	3.6	6.5	5.1	Chungcheongnam
4.8	3.3	-0.1	3.1	2.9	Jeonlabuk
7.6	1.5	3.8	-0.8	0.8	Jeonlanam
6.7	1.8	3.2	1.3	2.3	Gyeongsangbuk
4.8	2.7	0.9	2.0	1.0	Gyeongsangnam
2.3	5.1	5.2	5.1	5.3	Jeju

Source : National statistical Office

17. 수출입 총괄(2-1)

(단위 : 100만 달러)

연월별 구분	수출 Exports(A)				
	총액 Total	일 Ordinary	반 L/C 방식 Under L/C	보세가공 Bonded processing	기타 Others
2 0 1 0	466,383.8	415,173.5	72,329.6	41,974.9	9,235.2
2 0 1 1	555,213.7	501,403.0	82,966.4	43,660.6	10,150.3
2 0 1 2	547,869.9	498,245.1	74,845.4	39,941.7	9,683.2
2 0 1 3	559,632.4	510,799.2	...	39,363.4	9,469.9
2 0 1 4	572,664.6	519,861.8	...	43,626.0	9,176.9
2 0 1 5	526,756.5	472,103.5	...	44,928.4	9,724.7
1 월	45,105.4	40,530.8	...	3,856.2	718.4
2 월	41,472.2	37,335.2	...	3,244.2	892.8
3 월	46,822.8	42,192.7	...	3,887.9	742.2
4 월	46,221.9	41,584.0	...	3,894.3	743.7
5 월	42,327.3	37,676.2	...	3,928.3	722.9
6 월	46,554.5	41,982.1	...	3,771.3	801.1
7 월	45,695.7	41,063.5	...	3,768.9	863.3
8 월	39,107.4	34,958.7	...	3,484.0	664.7
9 월	43,432.3	38,764.3	...	3,796.1	871.9
1 0 월	43,352.0	38,536.8	...	3,955.4	859.9
1 1 월	44,285.1	39,463.6	...	3,770.2	1,051.2
1 2 월	42,379.8	38,015.6	...	3,571.6	792.6

자료 : 관세청, 한국은행 「조사통계연보」

주 : 계상시점은 통관면허일자 기준. 수출은 FOB, 수입은 CIF가격에 의함. 상품은 「제3차개정 국제표준무역분류」를 기준으로 하여 작성한 「제8차개정 한국표준무역분류」에 따라 분류

17. Summary of Exports and Imports(2-2)

(Unit : million U.S. dollars)

구분 연별 월별	수입 Imports(B)				수출입초과 (A-B) Excess of exports and imports (-)
	총액 Total	보유외환 K.F.X.	차관 Foreign loans	기타 Others	
2 0 1 0	425,212.2	394,077.0	146.2	30,988.6	41,171.6
2 0 1 1	524,413.1	490,307.2	300.7	33,804.8	30,800.6
2 0 1 2	519,584.4	485,986.8	431.8	33,165.7	28,285.5
2 0 1 3	515,585.5	479,652.8	769.4	35,163.3	44,046.9
2 0 1 4	525,514.5	485,674.5	188.9	39,651.1	47,150.1
2 0 1 5	436,499.0	391,922.2	278.3	44,298.6	90,257.5
1 월	39,283.0	35,632.7	9.8	3,640.5	5,822.4
2 월	33,998.3	30,724.6	45.3	3,228.4	7,473.9
3 월	38,485.9	35,040.5	9.4	3,436.0	8,336.8
4 월	37,858.8	34,524.1	14.1	3,320.6	8,363.1
5 월	36,039.8	32,602.0	7.1	3,430.7	6,287.5
6 월	36,598.4	32,841.1	42.0	3,715.3	9,956.1
7 월	38,647.1	34,382.4	15.3	4,249.3	7,048.7
8 월	34,772.2	31,088.0	6.4	3,677.8	4,335.2
9 월	34,540.5	30,462.6	26.3	4,051.6	8,891.8
1 0 월	36,763.0	32,419.5	72.5	4,270.9	6,589.1
1 1 월	34,049.7	30,276.7	16.4	3,756.5	10,235.4
1 2 월	35,462.3	31,927.9	13.6	3,520.9	6,917.5

Source : Korean Customs Service

18. 주요 국별 수출(4-1)

(단위 : 천미불)

연별 월별	구분	총 액 Total	미 국 United States	일 본 Japan	홍 콩 Hong Kong	중 국 China	독 일 Germany
2 0 1 0		466,383,762	49,816,058	28,176,281	25,294,346	116,837,833	10,702,180
2 0 1 1		555,213,656	56,207,703	39,679,706	30,968,405	134,185,009	9,500,927
2 0 1 2		547,869,792	58,524,559	38,796,057	32,606,189	134,322,564	7,509,691
2 0 1 3		559,632,434	62,052,488	34,662,290	27,756,308	145,869,498	7,907,865
2 0 1 4		572,664,607	70,284,872	32,183,788	27,256,402	145,287,701	7,570,926
2 0 1 5		526,756,503	69,832,103	25,576,507	30,418,178	137,123,934	6,220,211
1 월		45,105,389	5,561,545	2,251,307	2,170,483	12,083,947	474,884
2 월		41,472,191	5,021,264	2,000,724	1,810,259	9,927,642	401,384
3 월		46,822,771	6,795,064	2,127,216	2,545,224	11,868,032	505,957
4 월		46,221,931	6,204,676	2,380,419	2,650,180	11,765,637	541,071
5 월		42,327,311	5,623,941	2,331,637	2,559,831	10,927,133	482,306
6 월		46,554,512	6,503,944	2,230,059	2,491,015	11,348,693	613,999
7 월		45,695,747	6,184,652	2,126,238	2,630,865	11,180,021	620,879
8 월		39,107,399	5,059,167	1,870,365	2,487,845	10,883,915	426,780
9 월		43,432,312	5,464,307	2,037,367	2,739,692	12,045,381	610,287
1 0 월		43,352,046	6,011,443	2,138,398	2,607,539	12,493,015	541,737
1 1 월		44,285,052	5,519,655	2,022,536	2,839,574	11,610,771	477,945
1 2 월		42,379,843	5,882,444	2,060,241	2,885,670	10,989,747	522,982

연별 월별	구분	싱가포르 Singapore	대 만 Taiwan	인도네시아 Indonesia	파나마 Panama	태 국 Thailand	영 국 United Kingdom
2 0 1 0		15,244,202	14,830,499	8,897,299	4,053,509	6,459,776	5,555,094
2 0 1 1		20,839,005	18,205,965	13,564,498	3,798,253	8,458,966	4,969,095
2 0 1 2		22,887,919	14,814,856	13,955,030	3,977,303	8,221,082	4,896,879
2 0 1 3		22,289,028	15,699,099	11,568,178	3,484,594	8,071,656	4,727,085
2 0 1 4		23,749,882	15,077,398	11,360,656	2,764,664	7,599,142	5,782,610
2 0 1 5		15,011,164	12,004,264	7,872,404	2,230,250	6,361,610	7,390,096
1 월		1,717,014	1,060,959	699,581	304,673	540,661	423,696
2 월		852,298	974,584	658,446	49,051	543,731	345,344
3 월		1,586,323	1,102,064	675,338	216,367	571,545	406,408
4 월		1,166,927	1,146,417	841,542	287,872	573,138	535,244
5 월		1,044,615	991,491	639,712	146,115	507,295	932,768
6 월		1,209,596	1,055,494	720,314	247,366	562,613	447,863
7 월		1,009,743	998,497	766,709	174,021	573,178	473,124
8 월		1,307,027	829,827	552,633	203,800	503,267	297,145
9 월		1,518,496	889,162	625,799	36,857	504,102	414,652
1 0 월		1,112,317	863,267	600,562	491,016	530,510	424,732
1 1 월		1,397,685	1,046,592	543,531	28,812	469,644	2,294,135
1 2 월		1,089,124	1,045,908	548,238	44,299	481,925	394,985

자료 : 한국무역협회

18. Exports by Major Country(Destination)(4-2)

(Unit : thousand U.S. dollars)

구분 연별 월별	리베리아 Liberia	말레이시아 Malaysia	캐나다 Canada	멕시코 Mexico	오스트레일리아 Australia	필리핀 Philippines
2 0 1 0	5,401,658	6,114,823	4,101,864	8,845,549	6,641,624	5,837,983
2 0 1 1	7,389,345	6,275,131	4,927,656	9,729,059	8,163,845	7,338,902
2 0 1 2	3,803,650	7,723,494	4,828,116	9,042,360	9,250,485	8,210,714
2 0 1 3	3,512,923	8,587,757	5,202,855	9,727,377	9,563,090	8,783,427
2 0 1 4	2,976,249	7,582,611	4,916,629	10,846,018	10,282,512	10,032,489
2 0 1 5	1,299,339	7,735,293	4,623,244	10,891,938	10,830,635	8,317,925
1 월	2,340	474,759	357,350	797,796	760,970	720,436
2 월	32,563	470,054	371,405	798,258	1,825,243	672,203
3 월	363,656	595,743	452,683	1,393,869	759,678	818,050
4 월	228,837	571,896	420,116	1,040,712	812,755	779,560
5 월	31,046	641,782	384,277	1,007,101	823,557	710,386
6 월	89,008	1,021,482	471,301	833,318	966,664	765,373
7 월	30,191	828,033	411,441	1,088,548	1,022,559	715,440
8 월	783	618,153	346,702	914,389	797,825	607,787
9 월	261,091	592,157	377,075	965,201	836,199	633,831
1 0 월	1,124	683,140	402,886	796,157	669,526	657,929
1 1 월	2,564	602,604	285,154	572,037	793,513	673,914
1 2 월	256,137	635,490	342,856	684,554	762,147	563,016

구분 연별 월별	아랍에미리트연합 United Arab Emirates	인 도 India	네덜란드 Netherlands	베트남 Vietnam	프랑스 France	러시아 Russia
2 0 1 0	5,487,047	11,434,596	5,306,208	9,652,073	3,004,291	7,759,836
2 0 1 1	7,267,754	12,654,078	4,626,981	13,464,922	5,707,388	10,304,880
2 0 1 2	6,861,716	11,922,037	5,058,782	15,945,975	2,598,779	11,097,138
2 0 1 3	5,737,664	11,375,792	5,512,228	21,087,582	3,487,970	11,149,103
2 0 1 4	7,211,628	12,782,490	5,296,459	22,351,690	2,639,283	10,129,249
2 0 1 5	6,076,775	12,029,587	4,024,075	27,770,750	2,581,265	4,685,732
1 월	465,000	995,701	239,745	2,163,836	179,821	331,275
2 월	480,822	960,099	255,079	1,967,141	146,307	324,083
3 월	583,576	1,069,518	336,413	2,443,344	349,249	366,014
4 월	686,746	1,059,239	275,611	2,461,287	175,803	420,773
5 월	504,260	1,004,279	443,405	2,244,149	320,574	381,016
6 월	569,434	897,574	480,163	2,431,976	171,145	446,693
7 월	474,274	981,760	423,830	2,633,166	207,434	506,550
8 월	408,690	867,712	276,987	2,245,105	291,139	372,236
9 월	429,822	1,058,604	383,866	2,391,607	210,193	395,500
1 0 월	472,202	1,178,101	378,172	2,403,077	186,616	449,810
1 1 월	481,073	934,336	285,671	2,179,079	147,246	311,978
1 2 월	520,877	1,022,665	245,134	2,206,982	195,737	379,804

Source : Korea Customs Service

18. 주요 국별 수출(4-3)

(단위 : 천미불)

연별 월별	구분	사우디 아라비아 Saudi Arabia	브라질 Brazil	이탈리아 Italy	스페인 Spain	아르헨티나 Argentina	방글라데시 Bangladesh
2 0 1 0		4,556,673	7,752,579	3,569,135	1,857,955	909,449	1,554,317
2 0 1 1		6,964,299	11,821,399	4,107,495	1,856,558	1,081,071	1,627,620
2 0 1 2		9,112,041	10,286,065	3,261,663	1,668,338	972,906	1,458,891
2 0 1 3		8,827,722	9,688,236	3,125,722	1,682,123	1,074,647	1,427,204
2 0 1 4		8,287,511	8,922,091	3,473,076	2,068,471	753,793	1,235,935
2 0 1 5		9,481,872	5,494,896	3,531,214	2,171,040	1,046,851	1,208,795
1	월	714,824	656,207	280,556	177,619	86,429	94,349
2	월	692,943	654,091	288,211	157,047	62,990	81,570
3	월	887,264	683,285	356,051	195,035	96,751	116,590
4	월	924,826	591,759	263,850	199,505	70,590	157,310
5	월	751,469	413,912	332,562	172,013	81,854	100,610
6	월	880,563	381,837	347,211	184,590	111,274	98,610
7	월	880,789	466,561	293,894	200,007	107,412	107,448
8	월	675,249	381,281	298,659	163,290	81,074	79,887
9	월	817,647	398,342	242,487	175,282	113,076	93,390
1 0	월	771,400	308,973	258,091	181,347	90,212	89,260
1 1	월	759,970	280,150	308,964	160,659	69,863	100,338
1 2	월	724,929	278,497	260,679	204,648	75,326	89,434

연별 월별	구분	벨기에 Belgium	칠 레 Chile	파키스탄 Parkistan	이집트 Egypt	스웨덴 Sweden	남아프리카공화국 South Africa
2 0 1 0		2,028,477	2,947,054	780,871	2,240,439	637,649	1,668,191
2 0 1 1		2,255,376	2,381,457	818,096	1,726,874	1,042,835	2,254,760
2 0 1 2		2,257,450	2,469,337	847,195	1,806,970	788,768	2,188,273
2 0 1 3		2,240,758	2,458,198	818,990	1,534,529	872,971	2,697,795
2 0 1 4		2,454,703	2,083,323	769,963	2,363,828	871,068	1,475,573
2 0 1 5		2,023,313	1,742,342	790,067	2,178,931	699,043	1,262,447
1	월	221,951	157,415	64,837	169,175	49,493	92,111
2	월	137,193	141,448	56,609	173,245	48,531	84,622
3	월	167,785	167,679	67,201	182,833	47,817	114,767
4	월	178,149	173,976	70,942	256,812	59,194	131,857
5	월	157,994	145,358	64,195	213,020	58,116	119,751
6	월	176,461	154,794	77,189	214,921	65,249	127,906
7	월	169,520	172,496	61,542	182,306	65,962	121,348
8	월	156,537	116,478	54,193	147,257	44,033	82,849
9	월	162,678	113,721	65,871	162,245	52,103	96,389
1 0	월	170,578	122,380	71,107	145,739	74,932	98,412
1 1	월	139,974	149,251	61,676	161,098	67,312	87,270
1 2	월	184,493	127,346	74,705	170,279	66,301	105,167

자료 : 한국무역협회

18. Exports by Major Country(Destination)(4-4)

(Unit : thousand U.S. dollars)

구분 연별 월별	스리랑카 Sri Lanka	이스라엘 Israel	터 키 Turkey	폴란드 Poland	키프로스 Kyprus	이 란 Iran	우즈베키스탄 Uzbekistan
2 0 1 0	245,884	1,059,432	3,752,906	4,381,011	588,230	4,596,721	1,438,644
2 0 1 1	343,615	1,817,867	5,070,997	4,100,788	899,681	6,068,276	1,718,758
2 0 1 2	320,313	1,532,297	4,551,618	3,677,297	408,709	6,256,525	1,766,516
2 0 1 3	299,315	1,464,116	5,657,826	3,600,729	66,369	4,480,902	1,968,036
2 0 1 4	314,125	1,224,845	6,664,732	3,849,508	31,014	4,162,243	2,032,460
2 0 1 5	277,841	1,179,523	6,249,319	2,807,488	26,710	3,730,938	1,284,047
1 월	23,491	107,960	495,245	291,051	3,330	379,977	107,048
2 월	17,865	78,409	431,952	213,288	1,513	359,467	111,062
3 월	23,067	105,398	556,923	213,912	2,104	455,234	129,667
4 월	24,991	107,266	496,682	211,642	3,693	362,252	170,798
5 월	19,797	108,368	521,473	177,838	1,948	356,011	120,143
6 월	24,047	91,214	558,818	203,735	1,179	226,415	135,936
7 월	24,837	82,028	639,066	234,015	1,595	227,461	82,837
8 월	20,083	83,565	510,077	226,945	1,941	251,061	66,097
9 월	28,404	100,660	499,767	262,202	2,384	332,711	89,537
1 0 월	23,793	97,069	549,992	279,872	2,277	239,437	124,193
1 1 월	23,316	94,528	431,979	229,535	1,942	240,314	69,421
1 2 월	24,149	123,059	557,344	263,453	2,803	300,598	77,306

구분 연별 월별	콜롬비아 Colombia	스위스 Switzerland	오스트리아 Austria	노르웨이 Norway	시리아 Syria	포르투갈 Portugal	덴마크 Denmark
2 0 1 0	1,388,553	369,501	951,754	2,801,149	1,256,003	1,110,094	561,525
2 0 1 1	1,613,984	1,130,414	838,490	666,394	841,930	713,258	437,664
2 0 1 2	1,467,701	401,766	838,481	1,061,510	433,374	276,283	349,836
2 0 1 3	1,342,312	872,192	606,904	1,539,407	445,464	334,104	1,273,631
2 0 1 4	1,509,399	313,643	937,826	1,669,793	422,812	493,240	2,232,440
2 0 1 5	1,128,951	1,485,218	882,326	4,779,031	209,267	525,894	1,416,978
1 월	108,753	30,196	69,263	11,978	19,724	78,093	31,937
2 월	94,990	26,081	74,225	2,435,701	17,663	26,466	62,359
3 월	107,250	33,830	92,438	299,554	9,738	30,491	222,088
4 월	107,548	550,099	122,200	136,414	11,447	32,640	245,864
5 월	78,726	31,741	62,368	77,915	11,039	82,421	422,086
6 월	93,192	592,280	77,956	571,685	15,749	50,286	209,787
7 월	110,194	34,961	60,514	637,133	15,650	40,654	40,289
8 월	64,591	19,059	51,474	10,843	23,074	39,495	33,355
9 월	75,956	31,614	68,232	10,076	23,086	32,312	55,561
1 0 월	96,402	32,113	78,321	7,798	13,922	34,338	34,100
1 1 월	88,796	30,049	62,065	16,775	25,181	37,635	33,138
1 2 월	102,554	73,195	63,270	563,159	22,994	41,063	26,413

Source : Korea Customs Service

19. 주요 국별 수입(4-1)

(단위 : 천미불)

구분 연별 월별	총 액 Total	일 본 Japan	미 국 U.S.A	중 국 China	독 일 Germany	사우디 아라비아 Saudi Arabia
2 0 1 0	425,212,160	64,296,117	40,402,691	71,573,603	14,304,896	26,820,002
2 0 1 1	524,413,090	68,320,170	44,569,029	86,432,238	16,962,579	36,972,612
2 0 1 2	519,584,473	64,363,080	43,340,962	80,784,595	17,645,374	39,707,051
2 0 1 3	515,585,515	60,029,355	41,511,916	83,052,877	19,335,968	37,665,214
2 0 1 4	525,514,506	53,768,313	45,283,254	90,082,226	21,298,750	36,694,536
2 0 1 5	436,498,973	45,853,834	44,024,430	90,250,275	20,956,544	19,561,487
1 월	39,283,025	3,827,247	3,625,062	8,143,271	1,611,616	1,686,373
2 월	33,998,316	3,837,614	2,998,216	6,980,874	1,623,086	1,658,847
3 월	38,485,935	4,383,839	4,055,574	7,226,911	1,871,302	1,538,678
4 월	37,858,798	4,276,097	3,842,049	7,648,402	1,737,494	2,010,796
5 월	36,039,800	3,503,700	3,529,283	6,993,229	1,654,668	2,486,128
6 월	36,598,398	4,010,833	3,824,376	7,398,755	1,759,528	1,579,573
7 월	38,647,067	3,945,785	4,098,111	7,626,087	1,722,660	2,021,784
8 월	34,772,163	3,458,588	3,825,994	7,159,340	1,854,273	1,415,997
9 월	34,540,504	3,708,139	3,278,478	7,584,837	1,791,355	1,194,387
1 0 월	36,762,975	3,852,569	3,997,752	8,388,052	1,562,510	1,303,589
1 1 월	34,049,682	3,340,140	3,357,784	7,856,047	1,773,928	1,278,832
1 2 월	35,462,311	3,709,283	3,591,751	7,244,470	1,994,124	1,386,501

구분 연별 월별	호스트레일리아 Australia	인도네시아 Indonesia	캐나다 Canada	이탈리아 Italy	말레이시아 Malaysia	프랑스 France
2 0 1 0	20,456,219	13,985,848	4,350,930	3,723,304	9,530,964	4,283,490
2 0 1 1	26,316,304	17,216,374	6,611,934	4,373,924	10,467,817	6,314,947
2 0 1 2	22,987,917	15,676,272	5,247,371	4,828,203	9,796,411	4,924,008
2 0 1 3	20,784,616	13,189,998	4,717,331	5,383,466	11,095,821	6,012,939
2 0 1 4	20,413,019	12,266,260	5,442,591	6,260,922	11,097,901	6,823,519
2 0 1 5	16,437,806	8,850,394	3,983,082	5,824,583	8,609,437	6,157,606
1 월	1,623,383	830,697	382,965	472,902	947,885	431,479
2 월	1,451,232	785,701	274,496	406,680	664,775	379,049
3 월	1,308,349	772,822	333,706	546,271	925,992	594,970
4 월	1,437,302	744,217	445,664	468,555	708,523	505,683
5 월	1,202,433	723,240	390,464	424,919	538,071	700,624
6 월	1,363,192	794,311	325,062	548,945	615,738	845,184
7 월	1,445,565	732,484	325,312	510,317	647,563	469,335
8 월	1,227,870	692,309	288,185	497,011	550,798	446,202
9 월	1,568,813	700,426	326,636	437,384	736,280	510,247
1 0 월	1,250,118	672,613	381,000	418,988	871,112	376,624
1 1 월	1,032,806	668,244	274,296	534,994	675,765	430,681
1 2 월	1,526,741	733,329	235,297	557,617	726,936	467,527

자료 : 한국무역협회

19. Imports by Major Country(Origin)(4-2) (Unit : thousand U.S. dollars)

구분 연월별	대 만 Taiwan	베트남 Vietnam	영 국 United Kingdom	싱가포르 Singapore	이 란 Iran	러시아 Russia
2 0 1 0	13,647,080	3,330,815	3,265,544	7,849,530	6,940,236	9,899,456
2 0 1 1	14,693,589	5,084,246	3,818,089	8,966,683	11,358,379	10,852,171
2 0 1 2	14,011,960	5,719,246	6,366,770	9,676,408	8,544,429	11,354,318
2 0 1 3	14,632,594	7,175,193	6,193,715	10,369,435	5,564,403	11,495,500
2 0 1 4	15,689,769	7,990,325	7,446,596	11,303,182	4,578,119	15,669,238
2 0 1 5	16,653,850	9,804,831	6,127,123	7,942,129	2,367,368	11,308,287
1 월	1,513,687	704,086	469,589	826,658	144,317	986,909
2 월	1,279,351	634,667	385,874	643,937	214,530	1,004,892
3 월	1,462,014	701,426	486,669	810,565	239,489	881,558
4 월	1,455,797	724,657	429,955	643,590	202,113	905,928
5 월	1,338,309	616,333	620,219	699,688	231,672	809,130
6 월	1,323,486	704,887	671,977	612,087	230,515	820,231
7 월	1,431,709	774,975	390,264	787,595	127,753	1,059,026
8 월	1,316,599	975,846	530,895	640,107	261,441	1,029,436
9 월	1,293,469	1,069,800	424,790	632,232	333,673	827,227
1 0 월	1,714,387	1,210,187	463,666	593,590	176,108	909,594
1 1 월	1,300,094	924,347	683,228	496,657	130,332	1,061,515
1 2 월	1,224,948	763,618	569,999	555,422	75,424	1,012,841

구분 연월별	아랍에미리트 United Arab Emirates	브라질 Brazil	스위스 Switzerland	쿠웨이트 Kuwait	네덜란드 Netherlands	오 만 Oman
2 0 1 0	12,170,134	4,712,085	2,003,169	10,850,149	4,189,300	4,095,900
2 0 1 1	14,759,366	6,342,934	2,555,059	16,959,617	4,425,509	5,362,787
2 0 1 2	15,115,287	6,085,364	2,581,096	18,297,149	3,994,092	5,305,683
2 0 1 3	18,122,897	5,573,117	2,715,495	18,725,097	4,213,728	4,783,308
2 0 1 4	16,194,256	4,907,128	2,755,335	16,892,033	4,605,487	4,596,803
2 0 1 5	8,614,672	4,058,698	2,454,398	8,973,358	4,349,307	2,888,281
1 월	819,774	458,020	199,444	790,580	427,300	507,752
2 월	733,851	263,427	189,802	791,716	428,667	360,254
3 월	726,115	385,683	232,300	813,578	361,787	320,411
4 월	704,815	261,284	226,204	665,623	414,472	251,503
5 월	653,202	341,736	183,395	791,455	267,576	141,858
6 월	649,728	251,687	212,746	662,960	388,848	127,834
7 월	959,753	371,182	224,068	1,020,715	525,708	130,100
8 월	701,974	207,289	198,364	772,490	256,184	178,164
9 월	679,381	249,083	186,926	634,357	229,860	229,382
1 0 월	779,353	399,248	216,283	653,669	180,852	239,936
1 1 월	545,958	441,792	201,609	701,529	410,442	174,755
1 2 월	660,768	428,265	183,258	674,685	457,611	226,333

Source : Korea Customs Service

19. 주요 국별 수입(4-3)

(단위 : 천미불)

연별 월별	구분	남아프리카공화국 South Africa	칠 레 Chile	스페인 Spain	뉴질랜드 New Zealand	홍 콩 Hong Kong	태 국 Thailand
2 0 1 0		2,272,295	4,221,395	955,144	1,175,909	1,945,933	4,168,786
2 0 1 1		3,105,467	4,857,963	1,161,712	1,474,143	2,315,073	5,413,360
2 0 1 2		2,128,947	4,676,463	1,293,246	1,339,176	2,058,419	5,353,245
2 0 1 3		1,729,269	4,657,503	1,597,030	1,395,172	1,929,242	5,231,003
2 0 1 4		1,623,905	4,810,134	2,887,540	1,526,481	1,749,889	5,344,776
2 0 1 5		1,415,943	4,402,094	2,335,070	1,225,020	1,493,026	4,854,350
1 월		133,301	414,720	279,300	129,372	175,487	417,507
2 월		125,843	390,839	105,039	94,149	145,086	366,289
3 월		77,628	453,861	180,970	118,909	125,163	464,402
4 월		148,844	528,352	270,977	107,629	110,121	432,440
5 월		134,917	362,870	187,378	110,585	119,097	404,020
6 월		97,921	320,965	190,188	107,811	129,615	433,375
7 월		115,651	352,191	250,854	108,823	123,804	441,750
8 월		110,233	326,599	197,554	111,174	107,710	374,802
9 월		115,786	291,940	132,885	88,761	113,789	368,100
1 0 월		137,448	315,056	151,089	78,586	105,670	405,610
1 1 월		102,501	322,062	138,209	78,565	119,845	374,924
1 2 월		115,868	322,639	250,627	90,655	117,640	371,130

연별 월별	구분	스웨덴 Sweden	파나마 Panama	인 도 India	예 멘 Yemen	벨 기 에 Belgium	필리핀 Philippines
2 0 1 0		1,414,899	573,460	5,674,456	420,695	1,154,766	3,488,104
2 0 1 1		2,143,525	393,860	7,893,573	1,126,526	1,450,330	3,571,472
2 0 1 2		1,455,723	594,848	6,920,826	1,101,839	1,385,935	3,283,935
2 0 1 3		1,624,890	516,357	6,180,172	1,663,255	1,585,905	3,706,235
2 0 1 4		1,799,801	495,355	5,274,668	2,391,853	1,830,528	3,331,239
2 0 1 5		1,591,657	390,764	4,240,565	361,343	1,431,280	3,251,634
1 월		216,573	2,124	435,419	141,718	264,009	275,217
2 월		97,854	2,887	321,323	42,346	91,591	277,795
3 월		122,433	13,496	329,535	112,741	130,522	266,528
4 월		133,597	1,327	367,308	60,840	112,849	293,721
5 월		113,796	169,960	398,097	936	130,895	237,072
6 월		126,660	58,186	361,626	729	103,685	271,075
7 월		128,728	62,643	301,699	158	121,734	301,998
8 월		121,749	6,378	393,573	158	104,465	226,551
9 월		128,520	10,381	307,760	200	96,329	271,082
1 0 월		136,635	1,211	426,976	121	88,810	268,107
1 1 월		115,113	50,852	297,391	321	94,327	277,653
1 2 월		149,997	11,319	299,859	1,073	92,063	284,835

자료 : 한국무역협회

19. Imports by Major Country(Origin)(4-4) (Unit : thousand U.S. dollars)

연별 월별	구분	핀란드 Finland	덴마크 Denmark	에콰도르 Ecuador	오스트리아 Austria	카타르 Qatar	파푸아뉴기니아 Papua New Guinea	파키스탄 Pakistan
2 0 1 0		1,003,799	574,507	12,254	1,014,709	11,915,450	201,139	399,661
2 0 1 1		935,224	714,520	30,634	1,330,007	20,749,364	331,553	736,984
2 0 1 2		1,053,236	748,643	39,507	1,261,890	25,504,675	206,986	776,018
2 0 1 3		1,283,177	918,943	48,399	1,382,572	25,873,843	233,191	522,060
2 0 1 4		1,355,995	994,309	342,493	1,344,329	25,723,055	162,266	401,916
2 0 1 5		1,083,191	997,372	245,724	1,176,688	16,474,762	315,679	284,514
1 월		103,562	62,966	48,407	96,657	1,821,923	2,146	24,930
2 월		103,296	96,112	5,552	89,891	1,306,008	31,418	19,249
3 월		117,875	89,501	63,364	99,744	1,716,585	2,316	21,429
4 월		96,079	119,027	4,360	104,259	1,566,777	1,139	34,603
5 월		92,367	100,020	44,940	111,663	1,658,668	32,576	22,276
6 월		79,126	78,980	5,688	102,005	1,345,129	46,477	39,131
7 월		91,580	96,073	7,207	108,030	1,409,337	2,019	19,937
8 월		54,384	69,243	44,318	104,643	1,051,993	22,083	18,635
9 월		74,108	51,442	6,905	85,359	1,205,762	84,214	19,768
1 0 월		87,732	110,824	5,637	82,662	1,187,184	67,626	22,433
1 1 월		110,520	61,952	4,728	79,990	1,034,903	12,097	23,218
1 2 월		72,561	61,232	4,619	111,784	1,170,493	11,567	18,905

연별 월별	구분	멕시코 Mexico	아일랜드 Ireland	바레인 Bahrain	이집트 Egypt	이스라엘 Israel	노르웨이 Norway	터 키 Turkey
2 0 1 0		1,521,027	631,219	589,233	937,560	769,140	3,673,025	516,290
2 0 1 1		2,315,698	718,983	656,042	690,854	683,496	2,594,863	804,624
2 0 1 2		2,591,566	765,683	801,785	802,111	861,286	5,094,367	672,311
2 0 1 3		2,300,742	833,344	598,647	1,015,832	856,219	3,655,683	691,870
2 0 1 4		3,268,495	935,408	615,508	531,711	959,741	2,841,303	655,159
2 0 1 5		3,464,245	1,006,447	498,739	218,406	870,315	2,627,898	789,555
1 월		141,819	75,021	57,796	17,731	84,432	208,543	65,658
2 월		123,717	53,435	36,644	2,724	74,718	219,140	53,907
3 월		307,411	96,509	28,572	33,033	83,535	269,694	57,351
4 월		366,271	99,596	65,347	26,190	72,689	273,139	40,193
5 월		399,953	67,501	41,610	30,790	52,442	225,337	80,880
6 월		328,075	95,812	28,207	34,998	78,139	201,194	77,686
7 월		374,199	109,412	16,407	5,525	88,872	211,350	79,155
8 월		244,912	64,204	38,740	30,426	59,302	186,505	59,818
9 월		276,143	76,196	59,808	4,427	60,462	251,686	74,656
1 0 월		304,779	91,046	57,817	14,030	69,533	202,866	54,707
1 1 월		254,452	75,073	28,625	4,360	69,309	183,451	52,739
1 2 월		342,513	102,642	39,165	14,173	76,882	194,993	92,805

Source : Korea Customs Service

20. 자동차 등록(2-1)

(단위 : 대)

연별 시도별	구분										
		총 계 Total	관 용 Govern- ment	자가용 Private	영업용 Business	승용차 Passenger car	관 용 Govern- ment	자가용 Private	영업용 Business	승합차 Bus	관 용 Govern- ment
2 0 1 0		17,941,356	66,272	16,901,013	974,071	13,631,769	22,872	13,124,972	483,925	1,049,725	15,039
2 0 1 1		18,437,373	68,689	17,357,232	1,011,452	14,136,478	24,244	13,601,821	510,413	1,015,391	15,667
2 0 1 2		18,870,533	71,115	17,747,328	1,052,090	14,577,193	25,295	14,010,618	541,280	986,833	16,428
2 0 1 3		19,400,864	72,781	18,202,292	1,125,791	15,078,354	25,409	14,459,653	593,292	970,805	17,270
2 0 1 4		20,117,955	75,363	18,829,793	1,212,799	15,747,171	26,521	15,060,131	660,519	947,012	18,123
2 0 1 5		20,989,885	77,557	19,622,569	1,289,759	16,561,665	27,004	15,807,517	727,144	920,320	19,079
서 울		3,056,588	11,146	2,849,525	195,917	2,560,154	4,070	2,437,900	118,184	141,927	3,024
부 산		1,255,722	4,216	1,171,930	79,576	1,003,721	1,501	969,559	32,661	51,685	1,071
대 구		1,106,002	2,728	1,054,536	48,738	902,932	801	878,297	23,834	37,483	719
인 천		1,355,207	3,355	1,119,203	232,649	1,113,338	1,352	923,128	188,858	57,812	849
광 주		611,280	1,905	576,225	33,150	495,835	677	477,486	17,672	23,843	491
대 전		632,954	1,689	603,470	27,795	520,538	544	506,144	13,850	24,673	461
울 산		525,092	1,470	502,603	21,019	435,314	517	426,543	8,254	16,831	367
세 종		93,078	549	90,288	2,241	76,303	237	75,532	534	3,648	120
경 기		4,917,091	14,206	4,687,698	215,187	3,929,660	5,728	3,850,274	73,658	236,196	3,141
강 원		694,040	4,880	664,757	24,403	514,874	1,493	501,453	11,928	32,264	1,216
충 북		730,069	3,287	694,910	31,872	545,983	1,020	531,839	13,124	33,274	818
충 남		969,224	4,623	925,804	38,797	714,089	1,431	697,498	15,160	45,567	939
전 북		839,181	4,205	797,990	36,986	620,852	1,266	603,372	16,214	36,170	1,057
전 남		897,655	5,205	809,187	83,263	625,780	1,668	570,897	53,215	41,950	1,326
경 북		1,307,495	6,172	1,252,782	48,541	947,300	2,034	929,226	16,040	53,862	1,493
경 남		1,564,192	6,076	1,482,942	75,174	1,215,445	2,013	1,173,492	39,940	61,743	1,631
제 주		435,015	1,845	338,719	94,451	339,547	652	254,877	84,018	21,392	356

자료 : 국토교통부

20. Number of Registered Motor Vehicles(2-2)

(Unit : vehicle)

연 별 시 도 별	구 분									
	자가용 Private	영업용 Business	화물차 Truck	관 용 Gover- nment	자가용 Private	영업용 Business	특수차 Special car	관 용 Gover- nment	자가용 Private	영업용 Business
2 0 1 0	931,740	102,946	3,203,808	26,306	2,831,697	345,805	56,054	2,055	12,604	41,395
2 0 1 1	893,717	106,007	3,226,421	26,680	2,848,544	351,197	59,083	2,098	13,150	43,835
2 0 1 2	860,074	110,331	3,243,924	27,177	2,862,737	354,010	62,583	2,215	13,899	46,469
2 0 1 3	837,173	116,362	3,285,707	27,768	2,890,373	367,566	65,998	2,334	15,093	48,571
2 0 1 4	806,177	122,712	3,353,683	28,321	2,946,779	378,583	70,089	2,398	16,706	50,985
2 0 1 5	776,127	125,114	3,432,937	29,052	3,020,822	383,063	74,963	2,422	18,103	54,438
Seoul	121,827	17,076	347,765	3,704	287,934	56,127	6,742	348	1,864	4,530
Busan	44,461	6,153	190,980	1,529	156,931	32,520	9,336	115	979	8,242
Daegu	32,369	4,395	163,241	1,110	143,358	18,773	2,346	98	512	1,736
Incheon	45,568	11,395	178,489	1,049	149,486	27,954	5,568	105	1,021	4,442
Gwangju	20,544	2,808	89,507	675	77,704	11,128	2,095	62	491	1,542
Daejeon	21,968	2,244	85,844	616	74,845	10,383	1,899	68	513	1,318
Ulsan	14,428	2,036	70,520	542	61,281	8,697	2,427	44	351	2,032
Sejong	3,184	344	12,922	172	11,500	1,250	205	20	72	113
Gyeonggi	199,795	33,260	738,370	4,932	634,165	99,273	12,865	405	3,464	8,996
Gangwon	27,766	3,282	144,710	2,028	134,667	8,015	2,192	143	871	1,178
Chungcheongbuk	28,449	4,007	147,597	1,341	133,816	12,440	3,215	108	806	2,301
Chungcheongnam	38,992	5,636	205,908	2,070	188,247	15,591	3,660	183	1,067	2,410
Jeonlabuk	30,601	4,512	179,264	1,753	163,006	14,505	2,895	129	1,011	1,755
Jeonlanam	33,282	7,342	224,021	2,042	203,413	18,566	5,904	169	1,595	4,140
Gyeongbuk	46,667	5,702	300,083	2,452	275,234	22,397	6,250	193	1,655	4,402
Gyeongnam	52,113	7,999	280,535	2,277	255,899	22,359	6,469	155	1,438	4,876
Jeju	14,113	6,923	73,181	760	69,336	3,085	895	77	393	425

Source : Ministry of construction Transportation

XIX. 국 제 통 계

International Statistics

XIX. 국 제 통 계

International Statistics

1. 국토면적 및 장래인구(2-1)

(단위 : 천명, %, 1,000ha, 명/km²)

국 가 Country	장래인구(천명) Population Prospects (1,000 persons)					연평균인구증가율 Annual increase rate(%)	국토면적 ¹⁾ Surface area (1,000)	인구밀도 Population density (persons/km ²)
	2011	2012	2013	2014	2015	2010-2015	2013	2013
세 계 WORLD	7,013,427	7,097,500	7,181,715	7,265,786	7,349,472	1.2		
알 제 리 Algeria	36,717	37,439	38,186	38,934	39,667	1.9	238,174	16
아르헨티나 Argentina	41,656	42,095	42,538	42,980	43,417	0.6	278,040	15
오스트레일리아 Australia	22,542	22,911	23,270	23,622	23,969	0.9	774,122	3
오스트리아 Austria	8,424	8,455	8,487	8,517	8,545	0.2	8,388	101
벨 기 에 Belgium	11,005	11,080	11,153	11,226	11,299	0.4	3,053	365
브 라 질 Brazil	200,518	202,402	204,259	206,078	207,848	0.5	851,577	24
불가리아 Bulgaria	7,355	7,304	7,253	7,201	7,150	-0.4	11,100	65
캐 나 다 Canada	34,500	34,868	35,231	35,588	35,940	0.6	998,467	4
칠 레 Chile	17,201	17,388	17,576	17,763	17,948	0.6	75,610	23
중 국 China	1,348,174	1,355,387	1,362,514	1,369,436	1,376,049	0.3	960,000	142
콜롬비아 Colombia	46,406	46,881	47,342	47,791	48,229	0.6	114,175	41
콩 고 Congo	4,177	4,286	4,394	4,505	4,620	1.5	34,200	13
코스타리카 Costa Rica	4,600	4,654	4,706	4,758	4,808	0.7	5,110	92
덴 마 크 Denmark	5,577	5,601	5,624	5,647	5,669	0.2	4,309	131
에콰도르 Ecuador	15,177	15,419	15,661	15,903	16,144	0.9	25,637	61
이집트 Egypt	83,788	85,661	87,614	89,580	91,508	1.3	100,145	87
핀란드 Finland	5,396	5,425	5,453	5,480	5,503	0.3	33,842	16
프랑스 France	63,268	63,562	63,845	64,121	64,395	0.3	54,909	116
독일 Germany	80,425	80,478	80,566	80,646	80,689	0.1	35,717	226
헝가리 Hungary	9,989	9,958	9,925	9,890	9,855	-0.2	9,303	107
인도 India	1,247,446	1,263,590	1,279,499	1,295,292	1,311,051	0.8	328,726	389
인도네시아 Indonesia	244,808	248,038	251,268	254,455	257,564	0.8	191,093	131
이란 Iran	75,184	76,157	77,152	78,144	79,109	0.8	174,515	44
이스라엘 Israel	7,563	7,695	7,818	7,939	8,064	1.0	2,207	354
이탈리아 Italy	59,679	59,738	59,771	59,789	59,798	0.0	30,134	198
일본 Japan	127,253	127,140	126,985	126,795	126,573	-0.1	37,796	336

자료 : 통계청 「장래인구추계」 2011.12, UN 「<http://esa.un.org/unpd/wpp>, World Population Prospects, the 2015 Revision」 2015. 7, 대만 Statistical Yearbook」 2013, 국토교통부 「지적통계연보」 2014, FAO 「<http://faostat.fao.org>」 2015.7

주 : 1) 인구증가율은 2009년~2014년 기하평균 증가율

2) 1,000ha=10km²

1. Surface Area & Population Prospects(2-2) (Unit : 1,000persons, %, 1,000 , persons/km²)

국 가 Country	장래 인구 (천 명) Population Prospects (1,000 persons)					연평균인구증가율 Annual increase rate(%)	국토면적 Surface area (1,000)	인구밀도 Population density(per sons/km ²)
	2011	2012	2013	2014	2015	2010-2015	2013	2013
한 국 Korea	49,779	50,004	50,220	50,424	50,617	0.5	10,027	501
말레이시아 Malaysia	28,573	29,022	29,465	29,902	30,331	1.5	33,080	89
멕시코 Mexico	120,365	122,071	123,740	125,386	127,017	1.4	196,438	63
몽 골 Mongolia	2,759	2,808	2,859	2,910	2,959	1.8	156,412	2
모 로 코 Morocco	32,532	32,984	33,453	33,921	34,378	1.4	44,655	75
미 안 마 Myanmar	52,125	52,544	52,984	53,437	53,897	0.8	67,659	78
네덜란드 Netherlands	16,690	16,749	16,809	16,868	16,925	0.3	4,150	405
뉴질랜드 New Zealand	4,404	4,436	4,465	4,495	4,529	0.7	26,771	17
노르웨이 Norway	4,954	5,018	5,083	5,148	5,211	1.3	38,518	13
파 나 마 Panama	3,682	3,744	3,806	3,868	3,929	1.6	7,542	50
페 루 Peru	29,760	30,159	30,565	30,973	31,377	1.3	128,522	24
필 리 핀 Philippines	94,501	96,017	97,572	99,139	100,699	1.6	30,000	325
폴 란 드 Poland	38,594	38,609	38,619	38,620	38,612	0.0	31,268	124
포르투갈 Portugal	10,559	10,515	10,460	10,402	10,350	-0.4	9,222	113
루마니아 Romania	20,112	19,945	19,794	19,652	19,511	-0.8	23,839	83
러 시 아 Russia	143,211	143,288	143,367	143,429	143,457	0.0	1,709,825	8
남아프리카공화국 South Africa	52,237	52,837	53,417	53,969	54,490	1.1	121,909	44
스 페 인 Spain	46,708	46,637	46,455	46,260	46,122	-0.2	50,594	92
스 웨 덴 Sweden	9,462	9,543	9,624	9,703	9,779	0.8	44,742	22
스 위 스 Switzerland	7,926	8,023	8,119	8,211	8,299	1.2	4,129	197
타 이 Thailand	66,903	67,164	67,451	67,726	67,959	0.4	51,312	131
튀 니 지 Tunisia	10,759	10,881	11,006	11,130	11,254	1.1	16,361	67
터 키 Turkey	73,517	74,849	76,224	77,524	78,666	1.7	78,356	97
영 국 United Kingdom	63,165	63,574	63,956	64,331	64,716	0.6	24,361	263
미 국 U.S.A	312,390	314,799	317,136	319,449	321,774	0.8	983,151	32
베네수엘라 Venezuela	29,428	29,854	30,276	30,694	31,108	1.4	91,205	33

Source : National Statistical Office 「tomorrow population estimating」 2011.12,

UN <http://esa.un.org/unpd/wpp>, World Population Prospects, the 2015 Revision」 2015. 7, Taiwan 「Statistical Yearbook」 2013
Ministry of Land, Transport and Maritime Affairs 「Intellectual Statistical Yearbook」 2014, FAO 「<http://faostat.fao.org>」. 2015.7

Note : 1) the rate of increase in populations since 2009 ~ 2014 geometric average rate of increase.

2) 1,000ha=10km²

2. 조출생률 및 조사망률 Crude Birth and Crude Death Rates (Unit: per 1,000 persons) (단위: 1,000명당)

국 가 Country	출생률 Live-birth rates					사망률 Death rates				
	2010	2011	2012	2013	2014	2010	2011	2012	2013	2014
아르헨티나 Argentina	18.5	18.4	17.7	17.9	...	7.8	7.7	7.7	7.7	...
오스트레일리아 Australia	13.8	13.5	13.6	13.3	...	6.5	6.6	6.5	6.4	...
오스트리아 Austria	9.4	9.3	9.4	9.4	9.6	9.2	9.1	9.4	9.4	9.1
벨기에 Belgium	11.9	11.7	11.5	11.2	11.2	9.7	9.4	9.8	9.8	9.3
브라질 Brazil
캐나다 Canada	11.1	11.0	11.0	11.0	10.9	7.2	7.1	7.3	7.3	7.5
칠레 Chile	14.7	14.3	14.0	13.8	...	5.7	5.5	5.7	5.7	...
중국 China	11.9	11.9	12.1	12.1	12.4	7.1	7.1	7.2	7.2	7.2
덴마크 Denmark	11.4	10.6	10.4	10.0	10.1	9.8	9.4	9.4	9.4	...
이집트 Egypt	28.7	30.3	31.9	31.0	...	6.1	6.1	6.4	6.0	...
핀란드 Finland	11.4	11.1	11.0	10.7	10.5	9.5	9.4	9.5	9.5	9.5
프랑스 France	12.8	12.5	12.4	12.3	12.0	8.6	8.5	8.8	8.8	8.5
독일 Germany	8.3	8.3	8.4	8.5	8.7	10.5	10.6	10.8	11.1	10.8
그리스 Greece	10.3	9.6	9.0	8.5	8.4	9.8	10.0	10.5	10.1	10.4
홍콩 Hong Kong	12.6	13.5	12.8	7.9	8.6	6.0	6.0	6.1	6.0	6.2
헝가리 Hungary	9.0	8.8	9.1	9.0	9.4	13.0	12.9	13.0	12.8	12.3
인도 India	22.1	21.1	21.6	21.4	...	7.2	7.1	7.0	7.0	...
인도네시아 Indonesia
이란 Iran	18.3	18.4	18.7	19.1	...	5.9	5.1	4.8	4.8	...
아일랜드 Ireland	16.5	16.2	15.7	15.0	14.6	6.1	6.2	6.4	6.5	6.3
이스라엘 Israel	21.8	21.4	21.6	21.3	21.4	5.2	5.3	5.3	5.2	5.1
이탈리아 Italy	9.5	9.2	9.0	8.5	8.3	9.9	10.0	10.3	10.0	...
일본 Japan	8.4	8.2	8.1	8.1	...	9.3	9.8	9.8	10.0	...
한국 Korea	9.4	9.4	9.6	8.6	8.6	5.1	5.1	5.3	5.3	5.3
말레이시아 Malaysia	17.2	17.6	17.2	4.6	4.7	4.6
멕시코 Mexico	...	19.6	18.7	18.3	...	5.2	5.1	5.1	5.2	...
네덜란드 Netherlands	11.1	10.8	10.5	10.2	10.4	8.2	8.1	8.4	8.4	...
뉴질랜드 New Zealand	14.7	14.0	13.9	13.2	12.7	6.5	6.9	6.8	6.7	6.9
노르웨이 Norway	12.6	12.2	12.0	11.6	11.6	8.5	8.4	8.4	8.1	7.9
파키스탄 Pakistan
필리핀 Philippines	19.1	18.4	18.6	5.2	5.3	5.3
폴란드 Poland	10.7	10.1	10.0	9.7	9.7	9.8	9.7	10.0	10.1	...
포르투갈 Portugal	9.6	9.2	8.5	7.9	7.9	10.0	9.7	10.2	10.2	10.0
러시아 Russia	12.5	12.6	13.3	13.2	...	14.2	13.5	13.3	13.1	...
사우디아라비아 Saudi Arabia
싱가포르 Singapore	10.1	10.5	11.2	10.3	10.9	4.7	4.8	4.8	4.9	5.0
남아프리카공화국 South Africa
스페인 Spain	10.4	10.1	9.7	9.1	9.2	8.2	8.3	8.6	8.3	...
스웨덴 Sweden	12.3	11.8	11.9	11.8	11.8	9.6	9.5	9.7	9.4	9.1
스위스 Switzerland	10.3	10.2	10.3	10.2	10.3	8.0	7.8	8.0	8.0	7.7
대만 Taiwan	7.2	8.5	9.9	8.5	9.0	6.3	6.6	6.6	6.7	7.0
타이land Thailand
터키 Turkey	17.2	16.8	17.1	16.8	17.4	5.0	5.1	5.0	4.9	5.1
영국 United Kingdom	12.9	12.8	12.8	12.1	12.1	8.9	8.7	8.9	9.0	...
미국 United States	12.9	12.7	12.6	12.4	...	8.0	8.1	8.1	8.2	...

자료 : 통계청 「인구동향조사」 2015.7 UN 「<http://unstats.un.org/unsd/demographic/products>,

Demographic Yearbook 2013」 2015. 7, 대만 「Statistical Yearbook」 2013

Source : National Statistical Office 「Population trend survey」 2015.7,

UN 「<http://unstats.un.org/unsd/demographic/products>, Demographic Yearbook 2013」 2015. 7,

Taiwan 「Statistical Yearbook」 2013

3. 실업률 Unemployment Rates

(Unit : %) (단위 : %)

국 가	조사방법 Classification	해당연령 Age	2009	2010	2011	2012	2013	2014	2015
Country									
아르헨티나 Argentina	BA	15+	9.1	7.7	7.2	7.2	7.1	7.0	...
오스트레일리아 Australia	BA	15+	5.6	5.2	5.1	5.2	5.7	6.1	6.1
오스트리아 Austria	BA	15+	5.3	4.8	4.6	4.9	5.3	5.6	...
벨기에 Belgium	BA	15+	7.9	8.3	7.1	7.5	8.4	8.5	...
브라질 Brazil	BA	15+	8.3	...	6.7	6.2	6.5	6.9	8.5
캐나다 Canada	BA	15+	8.3	8.1	7.5	7.3	7.1	6.9	6.9
칠레 Chile	BA	15+	8.6	7.1	6.6	6.0	5.7	6.0	5.8
중국 China		16+	4.3	4.1	4.1	4.1	4.0	4.1	...
덴마크 Denmark	BA	15+	6.0	7.5	7.6	7.5	7.0	6.6	...
이집트 Egypt	BA	15+	9.4	9.0	12.0	12.7	13.2	13.0	...
핀란드 Finland	BA	15+	8.2	8.4	7.8	7.7	8.2	8.7	...
프랑스 France	BA	15+	9.1	9.3	9.2	9.8	9.9	9.9	...
독일 Germany	BA	15+	7.7	7.1	5.8	5.4	5.2	5.0	...
그리스 Greece	BA	15+	9.6	12.7	17.9	24.4	27.5	26.5	...
홍콩 HongKong	BA	15+	5.3	4.3	3.4	3.3	3.4	3.3	3.3
헝가리 Hungary	BA	15+	10.0	11.2	11.0	11.0	10.2	7.7	...
인도 India	BA	15+	...	2.0	...	2.5	4.5	4.9	...
인도네시아 Indonesia	BA	15+	7.9	7.1	6.6	6.1	6.2	5.9	6.2
이란 Iran	BA	10+	11.9	13.5	12.3	12.2	10.4	10.6	...
아일랜드 Ireland	BA	15+	12.0	13.9	14.6	14.7	13.0	11.3	...
이스라엘 Israel	BA	15+	7.5	6.6	5.6	6.8	6.2	5.9	5.2
이탈리아 Italy	BA	15+	7.7	8.4	8.4	10.7	12.1	12.7	...
일본 Japan	BA	15+	5.1	5.1	4.6	4.3	4.0	3.6	3.4
한국 Korea	BA	15+	3.6	3.7	3.4	3.2	3.1	3.5	3.6
말레이시아 Malaysia	BA	15~64	3.7	3.3	3.1	3.0	3.1	2.9	3.2
멕시코 Mexico	BA	15+	5.5	5.3	5.2	4.8	5.0	5.2	4.3
네덜란드 Netherlands	BA	15+	3.4	4.5	4.4	5.3	6.7	6.8	...
뉴질랜드 NewZealand	BA	15+	6.1	6.5	6.5	6.9	6.2	5.8	...
노르웨이 Norway	BA	15+	3.1	3.5	3.2	3.1	3.4	3.5	...
파키스탄 Pakistan	BA	10+	5.5	5.6	6.0	...	6.2	6.0	5.9
필리핀 Philippines	BA	15+	7.5	7.3	7.0	7.0	7.1	6.6	6.3
폴란드 Poland	BA	15+	8.2	9.6	9.6	10.1	10.3	9.0	...
포르투갈 Portugal	BA	15+	9.4	10.8	12.7	15.5	16.2	13.9	...
러시아 Russia	BA	15~72	8.4	7.5	6.5	5.5	5.5	5.2	5.6
사우디아라비아 SaudiArabia	BA	15+	5.4	...	5.8	5.5	5.6	5.7	5.7
싱가포르 Singapore	BA	15+	4.3	3.1	2.9	2.8	2.8	2.7	1.7
남아프리카공화국 SouthAfrica	BA	15+	23.9	24.9	24.9	25.1	24.7	24.9	...
스페인 Spain	BA	15+	17.9	19.9	21.4	24.8	26.1	24.4	...
스웨덴 Sweden	BA	15+	8.4	8.6	7.8	8.0	8.1	8.0	...
스위스 Switzerland	BA	15+	4.1	4.5	4.0	4.2	4.4	4.5	4.6
대만 Taiwan	BA	15+	5.9	5.2	4.4	4.2	4.2	4.0	3.8
타이land Thailand	BA	15+	1.5	1.0	0.7	0.6	0.8	0.8	0.2
터키 Turkey	BA	15+	12.6	10.7	8.8	8.1	8.7	9.9	10.2
영국 UnitedKingdom	BA	15+	7.5	7.8	8.0	7.9	7.5	6.1	...
미국 UnitedStates	BA	16+	9.2	9.6	9.0	8.1	7.4	6.2	5.3

자료 : 통계청 「경제활동인구조사」 2015.5, ILO 「<http://www.ilo.org/ilostat>」 2015.8, 대만 「<http://eng.stat.gov.tw>」 2015. 7

주 : 조사방법 : BA-Labour Force Sample Surveys(노동력 표본통계조사), FB-Employment Office tatistics(취업사무소통계), E-Official estimates(공식 추계치)

- 1) 2008년 해당연령 10+ , 2) 2008년 해당연령 15~64 3) 2008년~2010년 해당연령 15+,
 4) 2008년~2013년 해당연령 15+ 5) 2009년, 2010년 해당연령 15+

4. 물가지수 Price indices (2-1)

(2005=100)

국 가 Country	소비자 물가지수 Consumer Price indices						
	2010	2011	2012	2013	2014	2015	2015/2014 증감률
아르헨티나 Argentina	105.5
오스트레일리아 Australia	100.0	103.3	105.1	107.7	110.4	112.0	1.4
오스트리아 Austria	100.0	103.3	105.8	108.0	109.7	110.7	0.9
벨기에 Belgium	100.0	103.5	106.5	107.7	108.0	108.6	0.6
브라질 Brazil	100.0	106.6	112.4	119.4	126.9	138.4	9.1
캐나다 Canada	100.0	102.9	104.5	105.5	107.5	108.7	1.1
칠레 Chile	100.0	103.3	106.4	108.4	113.1	118.0	4.3
중국 ¹⁾ China	100.0	105.6	108.3	111.2	113.4	115.0	1.4
덴마크 Denmark	100.0	102.8	105.2	106.1	106.7	107.1	0.4
이집트 Egypt	100.0	110.1	117.9	129.0	142.1	156.8	10.3
핀란드 Finland	100.0	103.4	106.3	107.9	109.0	108.8	-0.2
프랑스 France	100.0	102.1	104.1	105.0	105.5	105.6	0.1
독일 Germany	100.0	102.1	104.1	105.7	106.7	106.9	0.2
그리스 Greece	100.0	103.3	104.9	103.9	102.6	100.8	-1.8
홍콩 Hong Kong	100.0	105.3	109.5	114.3	119.4	123.0	3.0
헝가리 Hungary	100.0	103.9	109.8	111.7	111.5	111.4	-0.1
인도 India	100.0	108.9	119.0	132.0	140.8	147.7	4.9
인도네시아 Indonesia	100.0	105.4	109.9	116.9	124.4	132.3	6.4
이란 Iran	100.0	120.6	153.6	214.0	250.8	285.2	13.7
아일랜드 Ireland	100.0	102.6	104.3	104.8	105.0	104.7	-0.3
이스라엘 Israel	100.0	103.5	105.2	106.8	107.3	106.7	-0.6
이탈리아 Italy	100.0	102.7	105.9	107.2	107.4	107.5	0.1
일본 Japan	100.0	99.7	99.7	100.0	102.8	103.6	0.8
한국 ²⁾ Korea	100.0	104.0	106.3	107.7	109.0	109.8	0.7
말레이시아 Malaysia	100.0	103.2	104.9	107.1	110.5	112.8	2.1
멕시코 Mexico	100.0	103.4	107.7	111.8	116.2	119.4	2.8
네덜란드 Netherlands	100.0	102.3	104.9	107.5	108.5	109.2	0.6
뉴질랜드 New Zealand	100.0	104.4	105.4	106.7	107.7	108.1	0.4
노르웨이 Norway	100.0	101.3	102.0	104.2	106.3	108.6	2.2
파키스탄 Pakistan	100.0	111.9	122.8	132.2	141.7	145.3	2.5
필리핀 Philippines	100.0	104.6	108.0	111.2	115.8	117.4	1.4
폴란드 Poland	100.0	104.3	108.0	109.1	109.2	108.1	-1.0
포르투갈 Portugal	100.0	103.7	106.5	106.8	106.5	107.0	0.5
러시아 Russia	100.0	108.4	113.9	121.7	131.2	151.5	15.5
사우디아라비아 Saudi Arabia	100.0	105.8	108.9	112.7	115.7	118.2	2.2
싱가포르 Singapore	100.0	105.3	110.0	112.6	113.8	113.2	-0.5
남아프리카공화국 South Africa	100.0	105.0	110.9	117.0	124.4	130.1	4.6
스페인 Spain	100.0	103.2	105.7	107.2	107.1	106.5	-0.6
스웨덴 Sweden	100.0	103.0	103.9	103.8	103.6	103.6	0.0
스위스 Switzerland	100.0	100.2	99.5	99.3	99.3	98.2	-1.1
대만 ³⁾ Taiwan	98.6	100.0	101.9	102.7	104.0	103.7	-0.3
타이ailand	100.0	103.8	106.9	109.3	111.3	110.4	-0.8
터키 Turkey	100.0	106.5	115.9	124.6	135.7	146.1	7.7
영국 United Kingdom	100.0	104.5	107.4	110.2	111.8	111.8	0.0
미국 U.S.A	100.0	103.2	105.3	106.8	108.6	108.7	0.1

자료 : 통계청 「소비자물가지조사」 2015. 8, 한국은행 「www.ecos.bok.or.kr」 2015. 8

IMF 「International Financial Statistics」 2015. 8, OECD 「Main Economic Indicators」 2015. 8, 대만 「http://www.eng.stat.gov.tw」 2015. 8

주 : 1) 생산자물가지수:도매물가 2) 생산자물가지수는 2012=100

3) 생산자물가지수는 OECD 「Main Economic Indicators」 2015. 8월 자료임, 생산자물가지수는 산업활동총지수임

4) 생산자물가지수는 2005=100 5) 기준년 2011=100

4. 물가지수 Price indices (2-2)

(2005=100)

국 가 Country	생 산 자 물 가 지 수 Producer price indices						
	2010	2011	2012	2013	2014	2015	2015/2014 증감률
아르헨티나 Argentina	100.0	113.8	127.6	148.5	187.8
오스트레일리아 Australia	100.0	103.4	102.9	104.0	107.2	107.5	0.3
오스트리아 Austria	100.0	108.3	110.9	109.7	107.6	103.6	-3.7
벨 기 에 Belgium	100.0	108.9	113.0	112.4	108.5	103.1	-5.0
브 라 질 Brazil	100.0	109.4	115.9	122.7	128.4	136.1	6.0
캐 나 다 Canada	100.0	106.9	108.1	108.6	111.3	110.3	-0.9
칠 레 Chile	100.0	96.1	96.3	89.6	-7.0
중 국 ¹⁾ China	100.0	106.0	104.2	102.2
덴 마 크 Denmark	100.0	108.6	111.1	112.9	111.8	107.7	-3.7
이 집 트 Egypt	100	114.8	117.6	121.5	126.8
핀 란 드 Finland	100.0	106.4	109.7	109.9	108.4	104.9	-3.2
프 랑 스 France	100.0	104.6	107.0	107.0	105.5	103.8	-1.6
독 일 Germany	100.0	105.3	107.0	106.9	105.8	103.9	-1.8
그 리 스 Greece	100.0	107.4	112.7	112.0	111.1	104.6	-5.9
홍 콩 Hong Kong	100.0	108.3	108.4	105.1	103.3	100.5	-2.7
형 가 리 Hungary	100.0	105.4	109.7	110.5	110.1	109.0	-1.0
인 도 India	100.0	108.9	117.7	125.1	130.0	126.4	-2.8
인도네시아 Indonesia	100.0	107.4	112.9	119.6	130.8
이 란 Iran
아일랜드 Ireland
이스라엘 Israel	100.0	107.8	112.4	112.9	111.4	104.8	-5.9
이탈리아 Italy	100.0	104.7	108.5	107.3	105.7	102.9	-2.6
일 본 Japan	100.0	101.5	100.6	101.9	105.1	102.7	-2.3
한 국 ²⁾ Korea	100.0	106.7	107.5	105.7	105.2	101.0	-4.0
말레이시아 Malaysia	100.0	109.6	109.7	107.8	109.3	104.0	-4.8
멕 시 코 Mexico	100.0	105.2	110.1	111.6	114.6	117.9	2.9
네델란드 Netherlands	100.0	110.2	113.7	112.2	109.9	102.8	-6.5
뉴질랜드 New Zealand	100.0	104.0	104.4	106.8	105.0	103.6	-1.3
노르웨이 Norway	100.0	116.3	119.5	120.3	118.6	108.9	-8.2
파키스탄 Pakistan	100.0	118.8	127.3	137.2	143.7	140.1	-2.5
필 리 핀 Philippines	100.0	100.9	100.4	92.8	91.9	85.8	-6.6
폴 란 드 Poland	100.0	107.5	111.0	109.5	107.9	105.6	-2.1
포르투갈 Portugal	100.0	105.8	109.1	109.3	107.9	104.7	-3.0
러 시 아 Russia
사우디아라비아 Saudi Arabia	100.0	104.2	106.5	108.1	108.7	107.6	-1.0
싱 가 포 르 Singapore	100.0	108.4	109.0	106.0	102.5	86.8	-15.3
남아프리카공화국 South Africa	100.0	112.0	112.9	119.6	128.5	133.2	3.7
스 페 인 Spain	100.0	106.9	111.0	111.7	110.5	107.9	-2.4
스 웨 덴 Sweden	100.0	102.8	102.4	99.7	100.7	99.8	-0.9
스 위 스 Switzerland	100.0	98.9	98.4	98.7	97.9	94.4	-3.6
대 만 ³⁾ Taiwan	95.9	100.0	98.8	96.4	95.9	87.4	-8.9
타 이 Thailand	100.0	105.5	106.6	106.9	107.0	102.6	-4.1
터 키 Turkey	100.0	111.1	117.9	123.1	135.8	142.9	5.2
영 국 United Kingdom	100.0	104.8	107.0	108.4	108.4	106.6	-1.7
미 국 U.S.A	100.0	108.8	109.4	110.1	111.1	103.1	-7.2

Source : National Statistical Office 「annual report on prices」 2015. 8 The Bank of Korea 「www.ecos.bok.or.kr」 2015. 8
IMF 「International Financial Statistics」 2015. 8, OECD 「Main Economic Indicators」 2015. 8, Taiwan
「http://www.eng.stat.gov.tw」 2015. 8

Note : 1) Producer price index : Wholesale price index 2) Producer price index 2012=100
3) Date from OECD 「Main Economic Indicators」 on August, 2015, Producer index refers to index of total industrial activities
4) Producer price index 2005=100 5) Reference year 2011=100

5. 수출·수입 Exports & Imports (2-1)

(Unit : million US dollars) (단위 : 100만 달러)

국 가 Country	수출 Export					
	2010	2011	2012	2013	2014	2015
세 계 World	15,120,800	18,053,700	18,102,000	18,476,600	18,663,100	16,215,700
아르헨티나 Argentina	64,722	84,269	75,219	83,026	71,936	59,706
오스트레일리아 Australia	212,337	271,733	256,675	252,981	241,238	188,445
오스트리아 Austria	144,889	169,519	158,821	166,544	169,182	145,852
벨 기 에 Belgium	407,055	475,981	446,637	467,833	474,085	401,195
브 라 질 Brazil	201,915	256,040	242,580	242,179	225,101	191,134
캐 나 다 Canada	387,481	452,137	454,834	458,392	469,930	409,005
칠 레 Chile	68,996	80,027	79,712	77,877	74,547	64,087
중 국 China	1,578,270	1,899,180	2,048,940	2,210,250	2,343,190	2,284,480
덴 마 크 Denmark	95,758	111,908	106,124	111,353	110,463	94,233
이 집 트 Egypt	26,438	30,528	29,409	28,493	24,736	19,051
핀 란 드 Finland	69,492	79,127	73,114	74,446	74,335	59,728
프 랑 스 France	516,958	585,319	558,598	568,507	568,050	493,831
독 일 Germany	1,261,580	1,476,950	1,408,370	1,451,640	1,492,540	1,326,840
그 리 스 Greece	28,203	33,948	35,452	36,236	36,007	28,705
홍 콩 Hong Kong	390,143	428,732	442,799	458,959	473,659	465,077
헝 가 리 Hungary	94,760	110,897	103,047	108,426	112,437	100,402
인 도 India	226,392	302,965	296,798	314,717	322,468	267,744
인도네시아 Indonesia	158,074	200,587	188,516	182,659	176,341	150,358
이 란 Iran	101,316	130,500	95,500	82,000	88,800	63,000
아일랜드 Ireland	118,948	126,998	117,778	115,338	118,595	122,104
이스라엘 Israel	58,392	67,648	63,191	66,607	68,553	63,607
이탈리아 Italy	446,852	523,283	501,534	517,617	528,078	458,480
일 본 Japan	769,773	822,564	798,620	714,613	690,202	624,787
한 국 Korea	466,384	555,214	547,870	559,632	572,665	526,757
말레이시아 Malaysia	198,612	228,086	227,538	228,331	234,139	199,877
멕 시 코 Mexico	298,138	349,569	370,889	380,107	397,658	380,763
네델란드 Netherlands	492,742	569,513	554,739	567,660	574,261	471,095
뉴질랜드 New Zealand	32,277	37,485	37,382	41,074	40,659	34,257
노르웨이 Norway	130,669	160,305	161,027	153,139	142,304	103,421
파키스탄 Pakistan	21,410	25,383	24,567	25,121	24,706	22,089
필 리 핀 Philippines	51,541	48,316	52,073	56,647	62,148	58,637
폴 란 드 Poland	159,758	188,671	181,818	202,648	218,892	199,378
포르투갈 Portugal	48,738	59,609	58,256	62,843	64,059	55,400
러 시 아 Russia	392,674	515,409	527,434	523,275	497,763	340,349
사우디아라비아 Saudi Arabia	251,147	364,699	388,371	375,872	342,299	202,237
싱 가 포 르 Singapore	351,867	409,503	408,393	410,250	405,305	346,638
남아프리카공화국 South Africa	81,820	96,928	87,374	83,534	91,197	81,671
스 페 인 Spain	246,274	298,457	286,218	310,996	318,859	277,423
스 웨 덴 Sweden	158,090	187,243	172,726	167,620	162,550	139,459
스 위 스 Switzerland	185,790	223,225	213,983	217,079	227,605	210,884
대 만 Taiwan	274,641	308,257	301,028	305,444	313,762	280,496
타 이 Thailand	193,366	220,221	227,752	224,864	225,189	211,033
터 키 Turkey	113,883	134,907	152,462	151,803	157,614	144,047
영 국 United Kingdom	410,137	478,206	474,641	476,936	477,578	...
미 국 U.S.A	1,278,490	1,480,290	1,545,710	1,579,050	1,623,410	1,504,580

자료 : 한국무역협회 「<http://www.kita.net>」 2015. 8, IMF 「International Financial Statistics」
 2015. 8, 대만 「<http://eng.stat.gov.tw>」 2015. 8
 대만 「<http://eng.stat.gov.tw>」 2014. 7

5. 수출 · 수입 Exports & Imports (2-2)

(Unit : million US dollars) (단위 : 100만 달러)

국 가 Country	수입 Import					
	2010	2011	2012	2013	2014	2015
세 계 World	15,251,800	18,199,000	18,251,100	18,521,000	18,685,300	16,343,500
아르헨티나 Argentina	48,048	74,319	68,505	74,002	65,323	59,789
오스트레일리아 Australia	201,639	243,701	260,940	242,140	236,933	208,414
오스트리아 Austria	150,601	182,339	169,657	172,588	171,392	147,439
벨 기 에 Belgium	391,334	466,833	439,492	451,920	455,379	380,223
브 라 질 Brazil	191,537	236,946	228,377	244,677	239,156	178,832
캐 나 다 Canada	403,883	464,784	476,296	475,778	479,985	436,342
칠 레 Chile	57,928	73,545	79,080	80,443	72,433	62,797
중 국 China	1,396,200	1,742,850	1,818,170	1,949,300	1,963,110	1,680,790
덴 마 크 Denmark	83,170	96,430	92,296	98,376	99,105	84,518
이 집 트 Egypt	52,923	58,903	65,774	59,662	61,010	65,044
핀 란 드 Finland	68,773	84,235	76,558	77,590	76,767	60,363
프 랑 스 France	608,658	712,905	667,254	673,425	669,184	563,310
독 일 Germany	1,056,170	1,256,170	1,164,630	1,192,750	1,209,310	1,052,120
그 리 스 Greece	69,199	68,071	63,713	62,419	64,190	48,306
홍 콩 Hong Kong	433,111	483,633	504,405	523,558	544,112	521,984
형 가 리 Hungary	87,612	100,989	94,282	99,091	103,941	91,361
인 도 India	350,098	464,427	489,710	465,542	462,912	393,714
인도네시아 Indonesia	135,323	176,881	190,992	186,351	178,182	142,691
이 란 Iran	65,404	61,808	53,451	49,709	53,569	42,500
아일랜드 Ireland	60,677	67,207	63,230	65,979	70,725	71,486
이스라엘 Israel	61,209	75,830	75,392	74,861	75,483	64,990
이탈리아 Italy	486,968	558,813	489,095	477,292	470,457	407,930
일 본 Japan	692,426	854,073	885,615	832,412	811,892	648,315
한 국 Korea	425,212	524,413	519,584	515,586	525,515	436,499
말레이시아 Malaysia	164,622	187,473	196,393	206,898	208,875	175,968
멕시코 Mexico	316,556	368,399	389,284	400,262	419,976	414,994
네델란드 Netherlands	440,025	507,759	500,643	513,108	508,207	419,117
뉴질랜드 New Zealand	31,807	37,348	37,817	40,354	42,543	36,613
노르웨이 Norway	77,326	90,787	87,317	89,989	88,055	75,680
파키스탄 Pakistan	37,783	43,955	44,105	44,647	47,434	43,795
필리핀 Philippines	58,533	64,097	65,845	65,645	68,701	70,087
폴란드 Poland	178,063	208,278	195,438	204,326	222,155	195,249
포르투갈 Portugal	75,576	82,481	72,306	75,078	77,736	66,458
러시아 Russia	270,248	350,411	369,348	375,471	338,829	213,495
사우디아라비아 Saudi Arabia	106,864	131,587	155,592	168,155	173,835	174,675
싱가포르 Singapore	310,791	365,770	379,723	373,016	366,247	296,745
남아프리카공화국 South Africa	94,212	121,493	124,317	106,950	104,789	90,357
스페인 Spain	315,548	362,835	325,837	333,932	351,452	304,315
스웨덴 Sweden	148,474	174,730	164,114	159,665	159,469	136,297
스위스 Switzerland	166,924	196,790	188,618	191,706	195,147	172,869
대만 Taiwan	251,498	281,438	270,705	269,943	274,203	228,714
타이 Thailand	185,121	229,137	250,588	249,652	227,997	201,901
터키 Turkey	185,544	240,842	236,545	251,661	242,177	207,191
영국 United Kingdom	562,697	638,615	646,454	645,449	663,276	...
미국 U.S.A	1,969,180	2,265,890	2,336,520	2,329,060	2,412,550	2,315,300

Source : Korean Trade Association 「<http://www.kita.net>」 2015. 8, IMF 「International Financial Statistics」 2015. 8, Taiwan 「<http://eng.stat.gov.tw>」 2015. 8
대만 「<http://eng.stat.gov.tw>」 2014. 7

6. 수출·입 단가지수¹⁾ Export & Import Unit Values Indexes (2-1)

(2010=100)

국 가 Country	수출 Export					
	2010	2011	2012	2013	2014	2015
세 계 World	100.0	111.1	108.7	108.3	106.6	91.7
아르헨티나 Argentina	100.0	119.2	121.9	119.7	116.9	...
오스트레일리아 Australia	100.0	126.7	117.2	108.7	97.7	73.9
오스트리아 Austria
벨기에 Belgium	100.0	113.0	107.0	110.5	110.3	92.7
브라질 Brazil	100.0	121.5	115.7	112.5	101.5	78.0
캐나다 Canada	100.0	110.6	107.7	106.5	104.3	85.9
칠레 Chile
중국 China
덴마크 Denmark	100.0	108.9	104.4	105.6	102.4	84.5
이집트 Egypt
핀란드 Finland	100.0	110.1	102.2	103.9	102.7	84.7
프랑스 France
독일 Germany	100.0	108.2	103.9	106.4	107.8	92.3
그리스 Greece	100.0	114.2	109.9	111.6	108.5	80.4
홍콩 Hong Kong	100.0	107.8	111.8	113.2	115.6	115.7
헝가리 Hungary	100.0	106.8	98.2	98.8	96.0	79.7
인도 India	100.0	117.7	109.0	109.2	100.8	...
인도네시아 Indonesia
이란 Iran
아일랜드 Ireland	100.0	104.5	101.8	103.8	103.1	...
이스라엘 Israel	100.0	106.5	110.7	113.0	112.0	106.3
이탈리아 Italy	100.0	112.4	108.8	113.7	115.0	97.7
일본 Japan	100.0	107.6	105.4	96.2	91.5	81.0
한국 Korea	100.0	119.2	121.3	124.7	127.2	115.6
말레이시아 Malaysia
멕시코 Mexico
네덜란드 Netherlands	100.0	110.4	104.2	106.9	104.4	83.8
뉴질랜드 New Zealand	100.0	113.7	106.1	116.6	112.1	91.2
노르웨이 Norway	100.0	127.3	126.3	127.5	115.4	81.5
파키스탄 Pakistan	100.0	118.3	118.8	116.1	119.7	113.9
필리핀 Philippines
폴란드 Poland
포르투갈 Portugal
러시아 Russia
사우디아라비아 Saudi Arabia	100.0	138.9	132.2	134.3	124.3	63.4
싱가포르 Singapore	100.0	111.0	110.5	107.4	103.6	88.9
남아프리카공화국 South Africa
스페인 Spain	100.0	110.0	103.8	107.1	105.9	89.0
스웨덴 Sweden	100.0	111.2	105.4	104.4	102.0	84.1
스위스 Switzerland
대만 Taiwan	100.0	104.8	103.5	101.0	101.5	96.3
타이ailand	100.0	110.1	111.9	109.5	107.6	95.9
터키 Turkey	100.0	111.5	108.4	108.5	107.0	...
영국 United Kingdom	100.0	111.9	110.2	110.3	109.7	94.5
미국 United States	100.0	108.1	108.4	108.0	107.4	100.6

자료 : 한국은행 「<http://ecos.bok.or.kr>」 2015. 8,IMF 「International Financial Statistics」 2015. 8, 대만 「<http://www.cbc.gov.tw>」 2015. 8

주 : 1) 수출입 단가지수는 수출입 품목의 단위당 가격의 변동을 지수화한 것으로 US\$기준으로 작성된 지수임

2) 수출입 물가지수와 포괄범위를 일치시키기 위해 통관금액중 선박, 무기류, 항공기, 예술품 등의 수출입액을 제외하고 작성된 금액지수임

3) 2005=100

6. 수출·입 단가지수¹⁾ Export & Import Unit Values Indexes (2-2)

(2005=100)

국 가 Country	수입 Import					
	2010	2011	2012	2013	2014	2015
세 계 World	100.0	114.3	113.3	111.9	110.2	95.7
아르헨티나 Argentina	100.0	107.1	105.3	111.0	111.2	...
오스트레일리아 Australia	100.0	113.1	115.2	109.9	105.9	89.2
오스트리아 Austria
벨기에 Belgium	100.0	113.7	109.4	112.4	109.6	92.0
브라질 Brazil	100.0	115.5	120.4	114.5	107.6	89.2
캐나다 Canada	100.0	108.1	108.0	105.0	102.4	92.5
칠레 Chile
중화민국 China
덴마크 Denmark	100.0	108.5	101.5	102.2	102.0	83.6
이집트 Egypt
핀란드 Finland	100.0	113.7	108.0	109.1	106.7	83.9
프랑스 France
독일 Germany	100.0	112.1	108.6	110.0	108.6	91.5
그리스 Greece	100.0	112.9	109.1	109.6	105.5	78.9
홍콩 Hong Kong	100.0	107.9	111.9	112.8	115.0	114.6
헝가리 Hungary	100.0	108.6	101.2	101.2	97.4	80.2
인도 India	100.0	171.4	161.6	166.3	159.7	...
인도네시아 Indonesia
이란 Iran
아일랜드 Ireland	100.0	111.3	108.8	111.2	111.6	...
이스라엘 Israel	100.0	114.5	111.3	110.2	108.3	93.4
이탈리아 Italy	100.0	116.3	112.2	113.8	110.7	89.1
일본 Japan	100.0	118.2	118.0	110.4	106.0	82.4
한국 Korea	100.0	124.0	123.0	122.3	124.6	102.6
말레이시아 Malaysia
멕시코 Mexico
네덜란드 Netherlands	100.0	110.2	104.6	106.4	103.0	81.7
뉴질랜드 New Zealand	100.0	111.1	111.6	107.4	103.2	86.3
노르웨이 Norway	100.0	112.1	108.5	109.8	108.0	89.3
파키스탄 Pakistan	100.0	123.8	129.5	132.5	131.7	122.3
필리핀 Philippines
폴란드 Poland
포르투갈 Portugal
러시아 Russia
사우디아라비아 Saudi Arabia
싱가포르 Singapore	100.0	113.6	114.0	110.7	106.3	85.5
남아프리카공화국 South Africa
스페인 Spain	100.0	113.9	110.1	108.9	106.3	86.6
스웨덴 Sweden	100.0	112.9	107.1	107.1	103.1	82.8
스위스 Switzerland
대만 Taiwan	100.0	109.0	108.2	103.9	102.1	87.6
타이ailand	100.0	105.6	106.3	105.8	104.8	102.3
터키 Turkey	100.0	114.9	111.9	110.1	107.0	...
영국 United Kingdom	100.0	112.5	111.1	110.4	110.3	96.5
미국 United States	100.0	110.9	111.2	110.0	108.8	97.7

자료 : 한국은행 「<http://ecos.bok.or.kr>」 2015. 8,IMF 「International Financial Statistics」 2015. 8, 대만 「<http://www.cbc.gov.tw>」 2015. 8

주 : 1) 수출입 단가지수는 수출입 품목의 단위당 가격의 변동을 지수화한 것으로 US\$기준으로 작성된 지수임

2) 수출입 물가지수와 포괄범위를 일치시키기 위해 통관금액중 선박, 무기류, 항공기, 예술품 등의 수출입액을 제외하고 작성된 금액지수임

3) 2005=100

7. 국제수지(경상수지) Balance of Payments(At Current Account) (Unit: million US dollars) (단위: 10만달러)

국 가 Country	2009	2010	2011	2012	2013	2014	2015
아르헨티나 Argentina	8,207	-1,517	-4,471	-1,440	-12,143	-8,075	-15,934
오스트레일리아 Australia	-48,898	-44,714	-44,458	-66,346	-51,156	-44,059	-58,434
오스트리아 Austria	10,299	11,480	6,796	6,142	8,375	8,291	9,618
벨기에 Belgium	-5,244	7,973	-5,487	-230	-1,100	-1,187	-249
브라질 Brazil	-24,306	-75,760	-76,970	-74,059	-74,769	-104,181	-58,882
캐나다 Canada	-40,737	-58,160	-49,729	-65,698	-58,039	-40,562	-51,713
칠레 Chile	3,518	3,581	-3,070	-9,624	-10,311	-3,316	-4,761
중국 China	243,257	237,810	136,097	215,392	148,204	277,434	330,602
덴마크 Denmark	10,767	18,183	19,875	18,750	24,248	21,422	20,691
이집트 Egypt	-3,349	-4,504	-5,484	-6,972	-3,534	-5,972	...
핀란드 Finland	5,121	3,168	-4,900	-5,019	-4,312	-2,686	315
프랑스 France	-22,059	-22,034	-29,490	-32,171	-22,501	-27,481	...
독일 Germany	198,872	193,034	227,974	248,922	253,483	281,301	285,371
그리스 Greece	-35,913	-30,275	-28,583	-6,172	-4,947	-4,872	-119
헝가리 Hungary	-992	346	1,132	2,189	5,274	2,710	5,035
인도 India	-26,186	-54,516	-62,518	-91,471	-49,226	-27,452	...
인도네시아 Indonesia	10,629	5,144	1,685	-24,418	-29,110	-27,516	...
아일랜드 Ireland	-5,001	2,319	2,828	9,245	14,438	8,914	10,562
이스라엘 Israel	7,963	7,855	6,679	1,524	9,704	12,208	14,455
이탈리아 Italy	-41,405	-74,385	-70,097	-9,229	18,967	38,512	39,481
일본 Japan	145,678	220,888	129,597	60,117	46,379	36,025	135,608
한국 Korea	33,593	28,850	18,656	50,835	81,148	84,373	105,871
말레이시아 Malaysia	31,801	25,644	32,492	16,316	11,205	14,847	8,960
멕시코 Mexico	-8,536	-5,208	-13,370	-16,698	-30,409	-24,665	-31,725
네덜란드 Netherlands	50,015	61,820	81,316	89,546	87,349	83,532	68,773
뉴질랜드 New Zealand	-3,009	-3,430	-4,796	-6,869	-5,782	-6,137	-5,069
파키스탄 Pakistan	-3,993	-1,354	-2,207	-2,342	-4,416	-3,616	-1,603
필리핀 Philippines	8,448	7,179	5,643	6,949	11,384	10,756	8,396
폴란드 Poland	-17,867	-25,875	-27,355	-18,605	-6,749	-11,124	-1,137
포르투갈 Portugal	-25,452	-24,199	-14,781	-4,191	3,311	210	901
사우디아라비아 Saudi Arabia	20,955	66,751	158,545	164,764	135,442	73,758	-53,478
싱가포르 Singapore	32,659	56,292	62,796	52,347	53,771	53,516	57,922
스페인 Spain	-63,721	-56,363	-47,060	-3,420	20,710	12,812	16,658
스웨덴 Sweden	25,192	29,402	34,462	31,986	34,863	30,555	28,497
스위스 Switzerland	44,443	86,601	53,265	68,589	76,145	61,539	75,918
대만 Taiwan	40,650	36,843	37,898	44,109	51,480	62,514	75,537
타이 Thailand	20,661	9,945	8,931	-1,458	-5,068	15,414	31,604
영국 United Kingdom	-69,449	-67,601	-43,675	-86,448	-122,223	-151,882	-146,920
미국 United States	-384,024	-441,963	-460,358	-449,669	-376,763	-389,525	-484,082

자료 : 한국은행 <http://ecos.bok.or.kr> 2015. 8,
IMF 「International Financial Statistics」 2015. 8,
대만 「<http://www.cbc.gov.tw>」 2015. 8

8. 무역의존도¹⁾ Trade Dependency Rates (2-1)

(Unit : %) (단위 : %)

국 가 Country	수출 Export					
	2010	2011	2012	2013	2014	2015
아르헨티나 Argentina	14.02	15.10	12.45	13.31	13.13	...
오스트레일리아 Australia	18.59	19.55	16.69	16.18	16.58	14.07
오스트리아 Austria	37.13	39.51	38.99	38.85	38.72	38.99
벨 기 에 Belgium	84.18	90.32	89.72	89.73	89.24	88.36
브 라 질 Brazil	9.14	9.79	9.86	9.82	9.31	10.77
캐 나 다 Canada	24.02	25.28	24.93	24.95	26.34	26.38
칠 레 Chile	31.72	31.90	30.05	28.11	28.81	26.68
중 국 China	26.13	25.35	24.21	23.29	22.64	21.02
덴 마 크 Denmark	29.94	32.77	32.65	32.85	31.91	31.93
이 집 트 Egypt	12.08	12.94	10.64	9.96	8.20	5.76
핀 란 드 Finland	28.04	28.91	28.48	27.57	27.30	25.99
프 랑 스 France	19.53	20.45	20.83	20.24	20.08	20.39
독 일 Germany	36.92	39.31	39.79	38.76	38.58	39.54
그 리 스 Greece	9.42	11.80	14.43	15.13	15.28	14.70
홍 콩 Hong Kong	170.64	172.52	168.60	166.44	162.64	150.06
헝 가 리 Hungary	72.84	79.25	81.03	80.67	81.27	83.19
인 도 India	13.25	16.68	16.26	16.89	15.79	12.91
인도네시아 Indonesia	20.93	22.46	20.54	20.02	19.80	17.44
이 란 Iran	21.66	22.04	16.26	16.03	20.88	...
아일랜드 Ireland	54.05	52.53	52.43	48.41	47.28	51.30
이스라엘 Israel	24.92	25.84	24.34	22.78	22.43	21.48
이탈리아 Italy	21.03	22.99	24.20	24.30	24.69	25.26
일 본 Japan	14.00	13.92	13.41	14.56	15.02	15.15
한 국 Korea	42.62	46.16	44.82	42.87	40.59	38.24
말레이시아 Malaysia	77.88	76.55	72.36	70.62	69.25	67.48
멕 시 코 Mexico	28.36	29.85	31.26	30.12	30.64	33.27
네델란드 Netherlands	58.91	63.73	66.92	65.69	65.31	62.60
뉴질랜드 New Zealand	22.02	22.25	21.17	21.54	20.32	19.72
노르웨이 Norway	30.49	32.18	31.59	29.30	28.43	26.63
파키스탄 Pakistan	12.07	11.87	10.94	10.87	10.15	8.18
필 리 핀 Philippines	25.82	21.56	20.82	20.83	21.82	20.08
폴 란 드 Poland	33.34	35.68	36.35	38.67	40.16	41.99
포르투갈 Portugal	20.45	24.34	26.92	27.80	27.84	27.85
러 시 아 Russia	25.75	25.37	24.30	23.46	24.51	25.67
사우디아라비아 Saudi Arabia	47.67	54.47	52.91	50.50	45.41	31.31
싱 가 포 르 Singapore	148.83	148.79	141.18	136.62	132.30	118.41
남아프리카공화국 South Africa	21.80	23.27	21.99	22.82	26.07	26.11
스 페 인 Spain	17.20	20.06	21.36	22.71	23.08	23.14
스 웨 덴 Sweden	32.37	33.25	31.76	28.96	28.46	28.31
스 위 스 Switzerland	31.97	32.06	32.16	31.69	32.47	31.72
대 만 Taiwan	61.56	63.47	60.71	59.70	59.20	53.63
타 이 Thailand	56.72	59.42	57.33	53.55	55.70	53.39
터 키 Turkey	15.58	17.41	19.33	18.44	19.73	20.06
영 국 United Kingdom	17.06	18.43	18.04	17.58	15.97	...
미 국 U.S.A	8.54	9.54	9.57	9.48	9.36	8.38

자료 : 한국무역협회 <http://www.kita.net> 2015. 8, IMF 「International Financial Statistics」 2015. 8,
The World Bank 「<http://www.worldbank.org>」 2015. 8, 대만 「<http://eng.stat.gov.tw>」 2015. 8

주 : 1) 각국의 수출 · 수입액을 GDP로 나누어 계산

8. 무역의존도¹⁾ Trade Dependency Rates (2-2)

(Unit : %) (단위 : %)

국 가 Country	수입 Import					
	2010	2011	2012	2013	2014	2015
아르헨티나 Argentina	10.41	13.32	11.33	11.86	11.92	...
오스트레일리아 Australia	17.65	17.53	16.97	15.48	16.29	15.56
오스트리아 Austria	38.59	42.50	41.65	40.26	39.23	39.42
벨기에 Belgium	80.92	88.59	88.28	86.68	85.72	83.74
브라질 Brazil	8.67	9.06	9.28	9.92	9.89	10.08
캐나다 Canada	25.03	25.98	26.11	25.89	26.91	28.14
칠레 Chile	26.63	29.32	29.82	29.03	28.00	26.14
중국 China	23.12	23.26	21.49	20.54	18.97	15.47
덴마크 Denmark	26.01	28.24	28.40	29.03	28.63	28.63
이집트 Egypt	24.18	24.96	23.80	20.86	20.24	19.66
핀란드 Finland	27.75	30.78	29.82	28.74	28.19	26.27
프랑스 France	22.99	24.90	24.88	23.98	23.65	23.26
독일 Germany	30.91	33.43	32.90	31.85	31.26	31.35
그리스 Greece	23.11	23.65	25.93	26.06	27.25	24.75
홍콩 Hong Kong	189.43	194.61	192.06	189.87	186.83	168.42
헝가리 Hungary	67.35	72.17	74.13	73.73	75.13	75.70
인도 India	20.49	25.58	26.83	24.99	22.66	18.99
인도네시아 Indonesia	17.92	19.81	20.81	20.42	20.01	16.55
이란 Iran	13.98	10.44	9.10	9.72	12.59	...
아일랜드 Ireland	27.57	27.80	28.15	27.69	28.20	30.03
이스라엘 Israel	26.12	28.97	29.04	25.60	24.69	21.95
이탈리아 Italy	22.91	24.55	23.60	22.40	22.00	22.48
일본 Japan	12.59	14.45	14.87	16.96	17.66	15.72
한국 Korea	38.86	43.60	42.51	39.50	37.24	31.69
말레이시아 Malaysia	64.55	62.92	62.46	63.68	61.78	59.40
멕시코 Mexico	30.12	31.46	32.81	31.72	32.36	36.27
네덜란드 Netherlands	52.61	56.82	60.40	59.38	57.80	55.69
뉴질랜드 New Zealand	21.70	22.17	21.41	21.16	21.26	21.07
노르웨이 Norway	18.04	18.22	17.13	17.21	17.59	19.49
파키스탄 Pakistan	21.30	20.56	19.63	19.32	19.49	16.22
필리핀 Philippines	29.33	28.60	26.33	24.14	24.12	24.01
폴란드 Poland	37.16	39.39	39.07	38.99	40.76	41.12
포르투갈 Portugal	31.71	33.68	33.42	33.21	33.78	33.41
러시아 Russia	17.72	17.25	17.02	16.83	16.68	16.10
사우디아라비아 Saudi Arabia	20.29	19.65	21.20	22.59	23.06	27.04
싱가포르 Singapore	131.46	132.90	131.27	124.22	119.55	101.37
남아프리카공화국 South Africa	25.10	29.16	31.28	29.22	29.95	28.89
스페인 Spain	22.04	24.39	24.32	24.39	25.44	25.38
스웨덴 Sweden	30.40	31.03	30.17	27.59	27.92	27.67
스위스 Switzerland	28.72	28.26	28.35	27.99	27.84	26.01
대만 Taiwan	56.38	57.95	54.59	52.76	51.73	43.73
타이 Thailand	54.30	61.83	63.07	59.46	56.39	51.08
터키 Turkey	25.38	31.09	29.99	30.57	30.32	28.85
영국 United Kingdom	23.41	24.61	24.58	23.80	22.18	...
미국 U.S.A	13.16	14.60	14.46	13.98	13.91	12.90

자료 : 한국무역협회 <http://www.kita.net> 2015. 8, IMF 「International Financial Statistics」 2015. 8,
The World Bank 「<http://www.worldbank.org>」 2015. 8, 대만 「<http://eng.stat.gov.tw>」 2015. 8

주 : 1) 각국의 수출 · 수입액을 GDP로 나누어 계산

9. 국민총소득(당해년 가격)

Gross National Income (AT Current Prices)

(Unit : billion US dollars) (단위 : 10억 달러)

국 가 Country	2009	2010	2011	2012	2013	2014	2015
아르헨티나 Argentina	367.8	450.4	545.5	591.7	613.0	536.3	...
오스트레일리아 Australia	894.2	1,097.9	1,334.1	1,490.7	1,524.6	1,415.8	1,311.9
오스트리아 Austria	397.5	393.5	430.5	407.8	429.9	433.6	371.6
벨기에 Belgium	485.1	497.9	531.6	509.2	528.9	536.7	455.2
브라질 Brazil	1,588.1	2,172.8	2,571.0	2,380.5	2,356.0	2,368.5	1,736.0
캐나다 Canada	1,346.7	1,582.7	1,756.1	1,800.8	1,812.3	1,762.4	1,538.7
칠레 Chile	160.8	202.9	236.9	254.2	266.6	251.1	234.0
중국 China	5,050.9	6,013.6	7,422.1	8,441.8	9,412.8	10,320.7	10,807.2
덴마크 Denmark	323.0	325.1	348.8	329.7	347.9	355.9	302.6
이집트 Egypt	189.1	214.5	230.0	269.9	278.6	294.2	324.7
핀란드 Finland	254.7	251.2	274.9	258.0	270.1	274.1	231.1
프랑스 France	2,741.9	2,701.0	2,928.4	2,719.4	2,854.2	2,887.9	2,470.1
독일 Germany	3,494.8	3,484.6	3,852.3	3,623.8	3,826.6	3,950.1	3,426.5
그리스 Greece	322.1	293.5	281.0	251.1	242.2	236.4	196.0
홍콩 Hong Kong	220.5	233.5	255.3	266.4	281.0	298.7	315.0
헝가리 Hungary	123.9	124.0	133.1	121.7	130.6	132.2	116.2
인도 India	1,357.4	1,690.5	1,799.9	1,803.5	1,840.1	2,018.3	2,049.5
인도네시아 Indonesia	520.7	734.4	866.4	891.2	885.5	860.8	833.9
이란 Iran	398.9	467.9	592.1	588.9	512.9	426.3	...
아일랜드 Ireland	197.9	186.7	199.2	185.9	203.4	217.2	202.1
이스라엘 Israel	201.4	229.2	258.3	252.7	286.6	302.0	292.0
이탈리아 Italy	2,183.9	2,121.3	2,270.6	2,070.3	2,128.0	2,136.2	1,812.5
일본 Japan	5,174.9	5,643.2	6,089.5	6,143.2	5,100.4	4,779.8	4,293.9
한국 Korea	900.2	1,095.4	1,209.7	1,234.9	1,314.7	1,415.4	1,383.9
말레이시아 Malaysia	198.2	246.9	290.9	302.8	312.6	326.7	288.0
멕시코 Mexico	902.4	1,061.2	1,173.9	1,184.3	1,242.8	1,285.9	1,135.8
네덜란드 Netherlands	858.7	843.2	910.0	846.0	881.2	880.0	751.7
뉴질랜드 New Zealand	115.5	138.0	158.5	167.1	180.6	192.2	167.7
노르웨이 Norway	388.5	433.1	502.8	513.9	528.1	521.9	408.0
파키스탄 Pakistan	172.6	184.2	223.3	236.3	243.1	257.3	286.5
필리핀 Philippines	223.4	265.9	268.5	301.4	331.0	345.2	353.0
폴란드 Poland	424.1	463.6	511.6	484.6	508.2	527.5	461.3
포르투갈 Portugal	234.8	230.3	240.2	211.1	223.0	226.3	194.7
러시아 Russia	1,182.9	1,477.8	1,971.4	2,102.0	2,151.1	1,963.8	1,290.0
사우디아라비아 Saudi Arabia	437.7	533.9	679.2	744.9	757.9	770.4	661.7
싱가포르 Singapore	183.5	235.1	270.1	280.1	290.8	298.6	278.9
남아프리카공화국 South Africa	289.3	367.3	405.9	386.6	356.4	340.5	304.9
스페인 Spain	1,471.6	1,411.6	1,462.1	1,330.5	1,362.9	1,375.2	1,198.0
스웨덴 Sweden	440.7	502.7	579.9	561.6	596.1	581.8	502.9
스위스 Switzerland	550.6	616.4	703.1	680.1	697.8	707.1	680.0
대만 Taiwan	404.6	459.7	498.8	511.2	525.9	545.5	540.5
타이 Thailand	271.9	325.9	362.5	381.2	396.8	382.5	368.8
터키 Turkey	606.9	724.7	767.5	782.3	814.7	790.7	708.7
영국 United Kingdom	2,322.9	2,434.7	2,627.7	2,632.2	2,686.0	2,936.1	2,795.7
미국 U.S.A	14,494.5	15,121.1	15,802.9	16,596.1	17,091.2	17,586.1	18,138.3

자료 : 한국은행 <http://ecos.bok.or.kr> 2015. 8, The World Bank <http://www.worldbank.org> 2015. 8, 대만 <http://www.stat.gov.tw> 2015. 8

주 : 1) 한 나라의 국민이 생산활동에 참가한 대가로 받은 소득의 합계로서 자국민(거주자)이 국외로부터 받은 소득(국외수취요소소득)은 포함되는 반면에 국내총생산 중에서 외국인(비거주자)에게 지급한 소득(국외지급요소소득)은 제외됨

2) GNP 자료임

10. 1인당 국내총소득(당해년 가격)¹⁾

GDP Per Capita(At current prices)

(Unit : US dollars) (단위 : 달러)

국 가 Country	2009	2010	2011	2012	2013	2014	2015
아르헨티나 Argentina	9,014	10,926	13,096	14,057	14,410	12,478	...
오스트레일리아 Australia	41,073	49,537	59,182	65,063	65,516	59,936	54,731
오스트리아 Austria	47,541	46,892	51,100	48,230	50,658	50,910	43,490
벨기에 Belgium	44,698	45,552	48,301	45,957	47,420	47,808	40,283
브라질 Brazil	8,074	10,940	12,822	11,761	11,535	11,493	8,352
캐나다 Canada	39,904	46,378	50,901	51,647	51,441	49,522	42,814
칠레 Chile	9,556	11,925	13,774	14,619	15,171	14,135	13,038
중국 China	3,787	4,485	5,505	6,228	6,908	7,536	7,854
덴마크 Denmark	58,466	58,562	62,534	58,862	61,859	63,031	53,373
이집트 Egypt
핀란드 Finland	47,701	46,791	50,945	47,566	49,539	50,020	42,002
프랑스 France	43,772	42,900	46,286	42,784	44,705	45,039	38,359
독일 Germany	43,403	43,322	47,899	45,029	47,496	48,981	42,465
그리스 Greece	28,817	26,254	25,194	22,601	21,905	21,488	17,894
홍콩 Hong Kong	31,726	33,382	36,244	37,514	39,219	41,336	43,225
헝가리 Hungary	12,344	12,386	13,328	12,223	13,155	13,370	11,789
인도 India	1,118	1,373	1,443	1,427	1,438	1,558	1,563
인도네시아 Indonesia	2,184	3,040	3,539	3,593	3,524	3,383	3,238
이란 Iran	5,436	6,301	7,876	7,732	6,647	5,455	...
아일랜드 Ireland	43,401	40,447	42,802	39,828	43,536	46,461	43,112
이스라엘 Israel	27,728	30,884	34,157	32,836	36,661	38,041	36,210
이탈리아 Italy	36,725	35,599	38,046	34,656	35,603	35,728	30,311
일본 Japan	40,638	44,323	47,854	48,318	40,165	37,697	33,924
한국 Korea	18,303	22,170	24,302	24,696	26,179	28,071	27,340
말레이시아 Malaysia	7,166	8,780	10,181	10,435	10,608	10,926	9,494
멕시코 Mexico	7,725	8,947	9,753	9,702	10,043	10,256	8,942
네덜란드 Netherlands	51,807	50,698	54,526	50,512	52,426	52,169	44,411
뉴질랜드 New Zealand	26,679	31,586	35,990	37,664	40,444	42,753	37,019
노르웨이 Norway	80,440	88,551	101,503	102,411	103,887	101,374	78,298
파키스탄 Pakistan	1,036	1,083	1,286	1,332	1,342	1,390	1,517
필리핀 Philippines	2,438	2,858	2,841	3,139	3,392	3,482	3,505
폴란드 Poland	11,001	12,019	13,255	12,552	13,160	13,658	11,948
포르투갈 Portugal	22,174	21,757	22,745	20,078	21,322	21,758	18,810
러시아 Russia	8,265	10,323	13,766	14,670	15,004	13,692	8,992
사우디아라비아 Saudi Arabia	15,970	19,005	23,593	25,256	25,095	24,941	20,979
싱가포르 Singapore	36,957	46,284	52,038	52,847	53,794	54,218	49,775
남아프리카공화국 South Africa	5,674	7,116	7,771	7,317	6,673	6,309	5,596
스페인 Spain	31,787	30,291	31,304	28,530	29,338	29,728	25,974
스웨덴 Sweden	47,370	53,581	61,292	58,849	61,943	59,958	51,429
스위스 Switzerland	71,166	78,711	88,702	84,774	85,943	86,120	81,941
대만 Taiwan	17,531	19,864	21,507	21,967	22,526	23,308	23,040
타이 Thailand	4,086	4,887	5,418	5,676	5,882	5,648	5,427
터키 Turkey	8,517	10,021	10,440	10,451	10,688	10,199	9,009
영국 United Kingdom	37,334	38,821	41,601	41,404	41,997	45,641	43,199
미국 United States	47,178	48,797	50,587	52,720	53,892	55,051	56,370

자료 : 한국은행 <http://ecos.bok.or.kr> 2015. 8, The World Bank 「<http://www.worldbank.org>」 2015. 8,UN 「<http://esa.un.org/unpp>」 2014. 8, 대만 「<http://www.stat.gov.tw>」 2015. 8

주 : 1) GNP 자료임

11. 국내총생산(당해년 가격)¹⁾

Gross Domestic Product (At Current Prices)

(Unit : billion US dollars)(단위 : 10억 달러)

국 가 Country	2009	2010	2011	2012	2013	2014	2015
아르헨티나 Argentina	376.6	461.6	557.9	604.4	623.9	548.1	...
오스트레일리아 Australia	926.6	1,142.3	1,389.9	1,537.5	1,564.0	1,454.7	1,339.5
오스트리아 Austria	397.6	390.2	429.0	407.4	428.7	436.9	374.1
벨기에 Belgium	484.6	483.6	527.0	497.8	521.4	531.2	454.0
브라질 Brazil	1,667.0	2,208.9	2,614.6	2,460.7	2,465.8	2,417.0	1,774.7
캐나다 Canada	1,371.2	1,613.4	1,788.7	1,824.3	1,837.4	1,783.8	1,550.5
칠레 Chile	172.0	217.5	250.8	265.2	277.1	258.7	240.2
중국 China	5,059.4	6,089.7	7,492.4	8,461.6	9,490.6	10,351.1	10,866.4
덴마크 Denmark	319.8	319.8	341.5	325.0	338.9	346.1	295.2
이집트 Egypt	189.0	218.9	236.0	276.4	286.0	301.5	330.8
핀란드 Finland	251.5	247.8	273.7	256.7	270.0	272.3	229.8
프랑스 France	2,693.8	2,647.0	2,862.5	2,681.4	2,808.5	2,829.2	2,421.7
독일 Germany	3,418.0	3,417.3	3,757.5	3,539.6	3,745.3	3,868.3	3,355.8
그리스 Greece	330.0	299.4	287.8	245.7	239.5	235.6	195.2
홍콩 Hong Kong	214.0	228.6	248.5	262.6	275.7	291.2	309.9
헝가리 Hungary	129.8	130.1	139.9	127.2	134.4	138.3	120.7
인도 India	1,365.4	1,708.5	1,815.9	1,825.0	1,863.2	2,042.4	2,073.5
인도네시아 Indonesia	539.6	755.1	893.0	917.9	912.5	890.5	861.9
이란 Iran	399.0	467.8	592.0	587.2	511.6	425.3	...
아일랜드 Ireland	235.4	220.1	241.8	224.7	238.3	250.8	238.0
이스라엘 Israel	208.1	234.3	261.8	259.6	292.4	305.7	296.1
이탈리아 Italy	2,185.2	2,125.2	2,276.2	2,072.8	2,130.3	2,138.5	1,814.8
일본 Japan	5,035.1	5,498.7	5,909.0	5,957.3	4,908.9	4,596.2	4,123.3
한국 Korea	902.3	1,094.3	1,202.7	1,222.4	1,305.4	1,411.0	1,377.5
말레이시아 Malaysia	202.3	255.0	298.0	314.4	323.3	338.1	296.2
멕시코 Mexico	894.9	1,051.1	1,171.2	1,186.6	1,261.8	1,297.8	1,144.3
네덜란드 Netherlands	857.9	836.4	893.7	828.9	864.2	879.3	752.5
뉴질랜드 New Zealand	121.3	146.6	168.5	176.6	190.7	200.1	173.8
노르웨이 Norway	386.4	428.5	498.2	509.7	522.7	500.5	388.3
파키스탄 Pakistan	168.2	177.4	213.8	224.6	231.1	243.4	270.0
필리핀 Philippines	168.3	199.6	224.1	250.1	271.9	284.8	292.0
폴란드 Poland	436.5	479.2	528.7	500.2	524.1	545.0	474.8
포르투갈 Portugal	243.7	238.3	244.9	216.4	226.1	230.1	198.9
러시아 Russia	1,222.6	1,524.9	2,031.8	2,170.1	2,230.6	2,031.0	1,326.0
사우디아라비아 Saudi Arabia	429.1	526.8	669.5	734.0	744.3	753.8	646.0
싱가포르 Singapore	192.4	236.4	275.2	289.3	300.3	306.3	292.7
남아프리카공화국 South Africa	295.9	375.3	416.6	397.4	366.1	349.9	312.8
스페인 Spain	1,499.1	1,431.7	1,487.9	1,339.9	1,369.3	1,381.3	1,199.1
스웨덴 Sweden	429.7	488.4	563.1	543.9	578.7	571.1	492.6
스위스 Switzerland	539.5	581.2	696.3	665.4	684.9	701.0	664.7
대만 Taiwan	392.1	446.1	485.7	495.8	511.6	530.0	523.0
타이 Thailand	281.6	340.9	370.6	397.3	419.9	404.3	395.3
터키 Turkey	614.6	731.2	774.8	788.9	823.2	798.8	718.2
영국 United Kingdom	2,314.6	2,403.5	2,594.9	2,630.5	2,712.3	2,990.2	2,848.8
미국 U.S.A	14,418.7	14,964.4	15,517.9	16,155.3	16,663.2	17,348.1	17,947.0

자료 : 한국은행 <http://ecos.bok.or.kr> 2015. 8, The World Bank <http://www.worldbank.org> 2015. 8, 대만 <http://www.stat.gov.tw> 2015. 8

주 : 1) 국내총생산은 한 나라의 영역내에서 가계, 기업, 정부 등 모든 경제주체가 일정기간동안 생산활동에 참여하여 창출한 부가가치 또는 최종 생산물을 시장가격으로 평가한 합계로서 국내에 거주하는 비거주자(외국인)에게 지불되는 소득과 국내 거주자가 외국에 용역을 제공함으로써 수취한 소득이 포함됨

12. 경제성장률(기준년 가격 GDP)¹⁾

GDP Growth Rates(At Constant Prices)

(Unit : %) (단위 : %)

국 가 Country	2009	2010	2011	2012	2013	2014	2015
아르헨티나 Argentina	0.1	9.5	8.4	0.8	2.9	0.5	...
오스트레일리아 Australia	1.8	2.0	2.4	3.6	2.4	2.5	2.3
오스트리아 Austria	-3.8	1.9	2.8	0.8	0.3	0.4	0.9
벨 기 에 Belgium	-2.3	2.7	1.8	0.2	0.0	1.3	1.4
브 라 질 Brazil	-0.1	7.5	3.9	1.9	3.0	0.1	-3.8
캐 나 다 Canada	-2.9	3.1	3.1	1.7	2.2	2.5	1.1
칠 레 Chile	-1.0	5.8	5.8	5.5	4.0	1.9	2.1
중 국 China	9.2	10.6	9.5	7.8	7.7	7.3	6.9
덴 마 크 Denmark	-5.1	1.6	1.2	-0.1	-0.2	1.3	1.2
이 집 트 Egypt	4.7	5.1	1.8	2.2	2.1	2.2	4.2
핀 란 드 Finland	-8.3	3.0	2.6	-1.4	-0.8	-0.7	0.5
프 랑 스 France	-2.9	2.0	2.1	0.2	0.6	0.3	1.2
독 일 Germany	-5.6	4.1	3.7	0.4	0.3	1.6	1.7
그 리 스 Greece	-4.3	-5.5	-9.1	-7.3	-3.2	0.7	-0.2
홍 콩 Hong Kong	-2.5	6.8	4.8	1.7	3.1	2.6	2.4
형 가 리 Hungary	-6.6	0.7	1.8	-1.7	1.9	3.7	2.9
인 도 India	8.5	10.3	6.6	5.6	6.6	7.2	7.6
인도네시아 Indonesia	4.6	6.2	6.2	6.0	5.6	5.0	4.8
이 란 Iran	2.3	6.6	3.7	-6.6	-1.9	4.3	...
아일랜드 Ireland	-5.6	0.4	2.6	0.2	1.4	5.2	7.8
이스라엘 Israel	1.3	5.5	5.0	2.9	3.4	2.6	2.5
이탈리아 Italy	-5.5	1.7	0.6	-2.8	-1.7	-0.3	0.8
일 본 Japan	-5.5	4.7	-0.5	1.7	1.4	0.0	0.5
한 국 Korea	0.7	6.5	3.7	2.3	2.9	3.3	2.6
말레이시아 Malaysia	-1.5	7.4	5.3	5.5	4.7	6.0	5.0
멕 시 코 Mexico	-4.7	5.1	4.0	4.0	1.3	2.3	2.5
네델란드 Netherlands	-3.8	1.4	1.7	-1.1	-0.5	1.0	2.0
뉴질랜드 New Zealand	-0.5	1.4	2.7	2.7	1.6	3.2	3.4
노르웨이 Norway	-1.6	0.6	1.0	2.7	1.0	2.2	1.6
파키스탄 Pakistan	2.8	1.6	2.7	3.5	4.4	4.7	5.5
필 리 핀 Philippines	1.1	7.6	3.7	6.7	7.1	6.1	5.8
폴 란 드 Poland	2.6	3.7	5.0	1.6	1.3	3.3	3.6
포르투갈 Portugal	-3.0	1.9	-1.8	-4.0	-1.1	0.9	1.5
러 시 아 Russia	-7.8	4.5	4.3	3.5	1.3	0.7	-3.7
사우디아라비아 Saudi Arabia	1.8	4.8	10.0	5.4	2.7	3.6	3.5
싱 가 포 르 Singapore	-0.6	15.2	6.2	3.7	4.7	3.3	2.0
남아프리카공화국 South Africa	-1.5	3.0	3.2	2.2	2.2	1.5	1.3
스 페 인 Spain	-3.6	0.0	-1.0	-2.6	-1.7	1.4	3.2
스 웨 덴 Sweden	-5.2	6.0	2.7	-0.3	1.2	2.3	4.1
스 위 스 Switzerland	-2.1	3.0	1.8	1.1	1.8	1.9	0.9
대 만 Taiwan	-1.6	10.6	3.8	2.1	2.2	3.9	0.7
타 이 Thailand	-0.7	7.5	0.8	7.2	2.7	0.8	2.8
터 키 Turkey	-4.8	9.2	8.8	2.1	4.2	3.0	4.0
영 국 United Kingdom	-4.2	1.5	2.0	1.2	2.2	2.9	2.3
미 국 U.S.A	-2.8	2.5	1.6	2.2	1.5	2.4	2.4

자료 : 한국은행 <http://ecos.bok.or.kr> 2015.8, 대만 「<http://www.stat.gov.tw>」 2015.8, The World Bank 「<http://www.worldbank.org>」 2015.8

주 : 1) 일정기간 동안 경제규모의 실질적인 증가정도를 나타내는 지표로서 기준년가격 GDP의 전년비 증가율로 나타냄

13. 남·북한 주요 경제지표(2015)

Major Economic Indicators of Republic of Korea and D.P.R.K. (2015)

구 분 Classification	단 위 Unit	한 국 Rep. of Korea (A)	북 한 Dem. People's Rep. of Korea (B)	배 율 Rate (A / B)
1. 인 구 Population	천명 1,000persons	50,617	24,779	2.0
2. 명 목 GNI Gross national income	십억원 billionwon	1,565,816	34,512	45.4
3. 1 인 당 GNI Per capita GNI	만원 10thousandwon	3,094	139	22.3
4. 경 제 성 장 륜 Economic gross rate	% percent	2.6	-1.1	
5. 대 외 경 제 External trade				
무 역 총 액 Total trade	억달러 100milliondollars	9,632.6	62.5	154.1
(수 출) Exports	억달러 100milliondollars	5,267.6	27.0	195.1
(수 입) Imports	억달러 100milliondollars	4,365.0	35.6	122.6
대 미 환 율 Won-USD exchange rate	원/달러 won/dollar	1,131.5	108.8	
6. 에 너 지 산 업 Energy				
석 탄 생 산 량 ¹⁾ Coal production	만ton 10thousandton	176	2,749	0.1
발 전 용 량 ¹⁾ Installed capacity	만kW 10thousandkW	9,765	743	13.1
발 전 량 ¹⁾ Electric power	억kWh 100millionkWh	5,281	190	27.8
원 유 도 입 량 ¹⁾ Imports of crude petroleum	만배럴 10thousandbarrel	102,611	385	266.5
7. 농 수 산 물 생 산 량 Agriculture and fisheries				
곡 물 ¹⁾ Grain	만ton 10thousandton	484.6
(쌀) ¹⁾ Rice	만ton 10thousandton	432.7
수 산 물 ¹⁾ Fishery	만ton 10thousandton	333.1	93.1	3.6
8. 광 산 물 생 산 량 Production of mineral products				
철 광 석 ¹⁾ Iron mine	만ton 10thousandton	44.5	490.6	0.1
비 철 금 속 ¹⁾ Non-ferrous metal industries	만ton 10thousandton	21.5	7.7	2.8
9. 중 화 학 공 업 생 산 량 Heavy chemical industry output				
자 동 차 ¹⁾ Automobile	만대 10thousandcars	455.5	0.4	1,138.8
강 철 ¹⁾ Steel	만ton 10thousandton	6,967.0	107.9	64.6
시 멘 트 ¹⁾ Cement	만ton 10thousandton	5,134.8	669.7	7.7
비 료 ¹⁾ Fertilizer	만ton 10thousandton	198.2	52.8	3.8
10. 경 공 업 생 산 량 Light industry output				
화 학 섬 유 ¹⁾ Synthetic fiber	만ton 10thousandton	134.0	2.3	58.3
11. 사 회 간 접 자 본 Social overhead capital				
철 도 총 연 장 ¹⁾ Railway length	km km	3,874	5,304	0.7
도 로 총 연 장 ¹⁾ Road length	km km	107,527	26,183	4.1
항 만 능 력 ¹⁾ Harbor capacity	만ton 10thousandton	114,092	4,156	28
선 박 보 유 ¹⁾ Shipping tonnage	만ton 10thousandton	1,339	100	13.4

자료 : 한국은행 「<http://www.ecos.bok.or.kr>」

X X

부

록

Appendix

1. 문화재 현황

□ 총 괄

(2016. 12. 31. 현재)

(단위 : 개소, 건)

총 계	국 가 지 정							도 지 정					문화재 자 료	등 록 문화재	시지정 기념물
	소계	국보	보물	사적	명승	중요 민속 자료	천연 기념물	소계	유형	무형	기념물	민속 자료			
55	19	1	12	3	1	1	1	16	6	3	5	2	10	8	2

◎ 국가지정 문화재

구분	지정번호	문화재명	시 대	수량·규모	소 재 지	지정일자
국보	제304호	여수 진남관	1599년 (조선 선조 32)	1동	동문로 11 (군자동)	2001.04.17
	제396호	여수 홍국사 대웅전	1624년 (조선 인조 2)	1동	홍국사길 160 (중흥동)	1963.09.02
보물	제563호	여수 홍국사 홍교	1639년 (조선 인조 17)	길이 11.8m 높이 5.5m	홍국사길 134-9 (중흥동)	1972.03.02
	제571호	여수 통제이공 수군대첩비	1615년 (조선 광해군 7)	1기	고소3길 13 (고소동)	1973.05.04
	제578호	홍국사 대웅전 후불탱	1693년 (조선 숙종 19)	1폭	홍국사길 160 (중흥동)	1974.07.09
	제1288호	여수 타루비	1603년 (조선 선조 36)	1기	고소3길 13 (고소동)	1998.12.04
	제1331호	홍국사노사나불 괘불탱	1759년 (조선 영조 35)	1폭	홍국사길 160 (중흥동)	2002.01.02
	제1332호	홍국사수월관음도	1723년 (조선 경종 3)	1폭	홍국사길 160 (중흥동)	2002.01.02
	제1333호	홍국사십육나한도	1723년 (조선 경종 3)	6폭	홍국사길 160 (중흥동)	2002.01.02
	제1550호	여수 홍국사 목조 석가여래삼존상	1628~1644년 (조선 인조 6~22)	3구	홍국사길 160 (중흥동)	2008.03.12
	제1556호	여수 홍국사 동종	1665년 (조선 현종 6)	1구	홍국사길 160 (중흥동)	2008.03.12
	제1566호	여수 홍국사 목조지장보살삼존상시 왕상일괄 및 복장유물	1648년 (조선 인조 26)	불상 21구, 복장유물 10점	홍국사길 160 (중흥동)	2008.06.27
사적	제1862호	여수 홍국사 대웅전 관음보살벽화	1693년 (조선 숙종 19)	1점 (394×290cm)	홍국사길 160 (중흥동)	2015.03.03
	제381호	여수 충민사	1601년 (조선 선조 34)	96,753	충민사길 52-23 (덕충동) 일원	1993.06.01
	제392호	여수 선소유적	조선시대	18,640㎡	시전동 708 일원	1995.04.20
	제523호	여수 석보	15세기 중반	77,393㎡	여천동 868 일원	2012.06.22
명승	제7호	여수 상백도하백도 일원	-	3,070,897㎡	삼산면 거문리 산30 외	1979.12.11
중요민속 자료	제224호	여수 연등동 벽수	1788년 (조선 정조 12)	2기	연등동 370 외	1990.10.10
천연 기념물	제434호	여수 남도리 공룡발자국 화석산지 및 퇴적층	중생대백악기	190,230㎡	화정면 남도리 115-2 외	2003.02.04

◎ 도 지정 문화재

구 분	지정번호	문화재명	시 대	수량규모	소 재 지	지정일자
유형	제45호	홍국사 원통전	1624년 (조선 인조 2)	1동	홍국사길 160 (중흥동)	1974.09.24
	제33호	여수석인	1595년경	1기	동문로 11 (군자동)	1972.08.07
	제155호	돌산군 관청	1872~1895년 사이	1동	돌산읍 방답길 51-6	1987.09.18
	제299호	여수 홍국사 삼장보살도	1741년 (조선 영조 17)	2폭	홍국사길 160 (중흥동)	2009.03.20
	제300호	여수 홍국사 제석도	1741년 (조선 영조 17)	1폭	홍국사길 160 (중흥동)	2009.03.20
	제312호	여수 홍국사 중수사적비	1703년 (조선 숙종 29)	1기	홍국사길 109 (중흥동)	2011.12.20
무형	제1호	거문도 뱃노래	조선	예능후보자 정경용	삼산면 장덕로 421	1972.01.29
	제7호	현천소동패놀이	조선 (1700년대)	예능보유자 정홍수	소라면 오룡길 24-68	1982.10.15
	제29-1호	판소리 (동편제 홍보가)	-	예능보유자 김향순	미평남1길 8-9 (미평동)	2006.12.27
지 방 기념물	제43호	돌산평사리 고니도래지	1970년	960,338	돌산읍 평사리 산 250 지선 외	1979.08.03
	제164호	여수 호명동 방재림	1600년대	82주	호명동 582-2 외	1997.05.15
	제150호	여수 오림동 지석묘군	청동기시대	상석 6기	화장동 945-1	1994.01.31
	제230호	여수 산수리 지석묘군	청동기시대	3개군 31기	울촌면 산수리 산 24 외	2005.01.27
	제244호	여수 고락산성	백제 (600년 전후)	16,380㎡	문수동 산35 외	2010.11.19
	제44호	여수 영당지	-	909㎡	어항단지로 222-32 (남산동)	2008.12.26
민속 자료	제45호	여수 악공청 관련자료일괄	근대	4점	돌산읍 강남로 31	2008.12.26

◎ 문화재 자료

지정번호	문화재명	시 대	수량·규모	소 재 지	지정일자
제38호	홍국사	1196년 (고려 명종 26)	일괄	홍국사길 160 (중흥동) 외	1984.02.29
제39호	은적암	1172년 (고려 명종 2)	일괄	돌산읍 돌산로 1168-58 외	1984.02.29
제40호	향일암	644년 (신라 선덕여왕 13)	일괄	돌산읍 향일암로 1 외	1984.02.29
제41호	돌산향교	1897년 (대한제국 광무 1)	일괄	돌산읍 돌산로 1196-3 외	1984.02.29
제124호	여수향교	1897년 (대한제국 광무 1)	일괄	군자길 46 (군자동) 외	1985.02.25
제202호	여수 호좌수영수성 창설사적비	1779년 (조선 정조 3)	1기	연등1길 42-5 (연등동)	1998.08.13
제203호	여수 절도사 안숙사적비	1823년 (조선 순조 23)	1기	연등동 436-2	1998.08.13
제239호	여수 손죽도 이대원사당	1590년 추정 (조선 선조 23)	1동	삼산면 우데미길 14-3	2003.05.27
제240호	여수 이량장군 방왜축제비	1710년 (조선 숙종 36)	1기	중앙동 509	2003.10.04
제258호	홍국사 팔상전	조선후기 (17세기경)	1동	홍국사길 160 (중흥동)	2005.12.27

◎ 등록문화재

지정번호	문화재명	시 대	수량·규모	소 재 지	소유자· 관리단체	등록일자
제31호	여수 (구) 청년회관	1921년경	1동	관문서5길 7(관문동)	여수시장	2002.05.31
제32호	여수 (구) 애양교회	1928년	1동	울촌면 도성길 30-15	대한예수교 장로회 성산교회	2002.05.31
제33호	여수 애양병원	1926년경	1동	울촌면 도성길 30-15	사회복지법인 애양원	2002.05.31
제115호	장천교회	1924년	1동	울촌면 동산개길 42	(재)대한예수 교장로회순천 노회유지재단, 장천교회	2004.12.31
제116호	마래 제2터널	1926년	연장 640m 폭원 4.5m 높이 4.5m	덕충동 산 9 외	여수시장	2004.12.31
제170호	제일은행 여수지점	1942년 이전	1동	통제영5길 7 (중앙동)	(주)제일은행	2005.04.15
제301호	여수 울촌역	1930년	역사 1동 및 일괄	울촌면 당머리길 18 외	여수시	2006.12.04
제367호	여수 사도·추도 마을 옛 담장	-	옛 담장 약850m	화정면 낭도리 180 외	장원모 외, 여수시장	2007.11.30

◎ 여수시 문화유산 기념물

지정 번호	문화재명	시 대	수량·규모	소 재 지	소유자 관리단체	등록일자
제1호	이충무공어머니 사시던 곳	1593 ~1597년	1동(정면5칸, 측면3칸, 팔작지붕, 기와집, 1,266)	신월로 195 (웅천동)	여수시장	2013.06.24.
제2호	오충사	1962 ~1976년	건물2동(오충사, 월천제) 출입문 2개 (필식문, 충의문)	웅천로 356 (웅천동)	압해정씨 월천공파 종친회 (정채홍)	2014.09.05.

2. 국제교류도시 현황(9개국 14개시)

(2016. 12. 31. 현재)

구분	국가명	도 시 명	인구 (천명)	면적 ()	결연일자 (결연장소)	특 성
자 매 도 시 (5국 6시)	일 본 (Japan)	사가현(佐賀縣) 가라츠시(唐津市)	127	487.48	1982. 3. 5 (가라츠)	관광, 수산도시, 도자기, 모타보트경기장
	중 국 (China)	저장성(浙江省) 항저우시(杭州市)	8,885	16.596	1994.11. 1 (서명후 우편교환)	절강성 성도 중국 제일의 관광도시
		산둥성(山東省) 웨이하이시(威海市)	2,840	5.797	1995. 2.27 (웨이하이시)	산둥반도 최동단 중국 최초 한국(인천)과 직항로 개설
	필리핀 (Philippines)	세부시 (Cebu)	866	315	1996.10.23 (여천시)	필리핀 남부 무역 중심도시
	멕시코 (Mexico)	께레타로주(Queretaro) 께레타로시(Queretaro)	832	759.9	2002. 9. 3 (께레타로시)	구 멕시코연방 수도 UNESCO지정 인류문화유산
	트리니다드 토바고 (Trinidad & Tobago)	포트오브스페인시 (Port of Spain)	49	10.4	2007.9.17 (여수시)	국내 상업 중심지 서인도제도의 교역 중심지
우 호 도 시 (5국 8시)	중 국 (China)	장수성(江蘇省) 양저우시(揚州市)	4,590	6.634	1995. 2.18 (양저우시)	역사문화의 중심도시 수출상품 종합기지
		저장성(浙江省) 샤오싱시(紹興市)	4,330	8.279	1997. 5.21 (여천군)	중화문명의 발상지역사, 문화의 명승지
	미 국 (U.S.A)	알래스카주 (Alaska)	2	55.8	1996.10.23 (여천시)	알래스카 무역항 여수화력 석탄 수출
		스워드시(Seward) 캘리포니아 (California)	86	137.21	1997.5.19	캘리포니아주 대표적인 부촌 태평양 연안의 아름다운 해변
		뉴포트비치 (NewPortBeach)	1		(뉴포트비치시)	
	벨리즈 (Belize)	벨리즈시 (Belize City)	70	35.667	2002.10.14 (여수시)	구 벨리즈의 수도 농업, 제재업, 어업의 중심
	러시아 (Russia)	바니노시 (Vanino City)	39	25.700	2004.06.30 (바니노시)	극동러시아 수출항 수산업, 목재, 석탄등산림공업
	중 국 (China)	저장성(浙江省) 리수이시(麗水市)	2,639	17.298	2005. 7.21 (여수시)	천혜의 자연자원 (삼림, 수력자원, 광산 등), 생태학적 환경 우수
	캐나다 (Canada)	뉴브런스윅 (New Brunswick) 몽턴(Moncton)	69	142	2007.12. 6 (여수시)	교통과 물류의 중심도시 40%는 이중언어(영,불) 사용 사업하기 가장 좋은도시로 선정

3. 역대 시장·군수 명단

◎ 여수시

(2016. 12. 31. 현재)

역대	성명	취임년월일	이임년월일	재직기간		전임직위	신임직위	비고
				년	월			
1	김광현	1998. 4. 1	1998. 5. 18	-	2	여수시장	의원면직	
2	주승용	1998. 7. 1	2002. 6. 30	4	-	여천군수	임기만료	
3	김충석	2002. 7. 1	2006. 6. 30	4	-	여수시장	임기만료	
4	오현섭	2006. 7. 1	2010. 6. 30	4	-	여수시장	임기만료	
5	김충석	2010. 7. 1	2014. 6. 30	4	-	여수시장	임기만료	

◎ 구 여수시

대	직명	성명	취임 년월일	이임 년월일	재직기간 년월		전임직위	신임직위
1	임명	김정식	49. 8. 15	52. 2. 20	2	3	유임 전남여수시	목포시장
2	"	박기홍	52. 2. 21	52. 3. 26	0	1	광주시장	의원면직
3	"	김민규	52. 4. 10	52. 5. 5	0	1	광양군수	자치제 실시 자연해직
4	민선	장기	52. 5. 6	53. 8. 29	1	3	신규	의원면직
5	"	정주양	53. 9. 5	55. 7. 5	1	10	여수부시장	"
6	"	황병규	55. 9. 26	58. 2. 22	1	5	신규	"
7	"	김정식	58. 2. 28	59. 1. 30	0	10	민선	"
8	임명	이선행	59. 2. 23	60. 5. 22	1	3	신규	"
9	"	김정식	60. 5. 23	61. 6. 15	1	1	신규	"
10	"	이두현	61. 6. 16	61. 7. 20	0	1	육군중령	도전출
11	시장서리	남만우	61. 7. 21	61. 10. 8	0	2	승주군수 서리	감사과장서리
12	서기관	황명	61. 10. 9	64. 4. 12	2	6	신임	전북교육원장
13	"	주봉내	64. 4. 13	66. 2. 11	1	10	순천시장	강진군수
14	"	황갑손	66. 2. 12	66. 7. 19	0	6	여천군수	공무원 교육원장
15	"	정영배	66. 7. 20	67. 10. 14	1	3	화순군수	수산국장
16	"	윤성윤	67. 10. 15	68. 4. 30	0	6	순천시장	식산국장

대	직명	성명	취임 년월일	이임 년월일	재직기간 년월	전임직위	신임직위
17	서기관	김남권	68. 5. 1	70. 3. 2	1 10	고흥군수	내무국
18	"	김문수	70. 3. 3	71. 8. 20	1 5	고흥군수	직위해제
19	"	김재호	71. 8. 21	73. 2. 6	1 6	공무원교육원장	의원면직
20	"	송인섭	73. 2. 7	74. 1. 24	1 0	장성군수	보사국장
21	"	이상노	74. 1. 25	75. 10. 30	1 9	내무국장	의원면직
22	"	박종국	75. 10. 30	75. 11. 19	0 1	내무국장	직위해제
23	"	최정학	75. 11. 21	77. 2. 16	1 4	광주부시장	영산강 개발소장
24	"	김세장	77. 2. 17	78. 8. 1	1 5	도농정국장	여천출장소장
25	부이사관	한병용	78. 8. 2	80. 7. 31	2 0	내무부공업과장 내무부지방재정국	의원면직
26	"	김선규	80. 8. 1	83. 12. 26	3 5	지방세 심사담당관	목포시장
27	"	박일출	83. 12. 27	85. 3. 10	1 3	전라남도 여천지구출장소 장	내무부 연수원입교
28	"	송재구	85. 3. 11	87. 12. 31	2 9	전라남도 기획관리실장	목포시장
29	"	나승포	88. 1. 1	88. 6. 10	0 5	나주시장	전라남도 기획관리실장
30	"	김우곤	88. 6. 11	89. 12. 26	1 7	순천시장	전라남도 공무원교육원
31	"	박일출	89. 12. 27	92. 1. 3	2 0	국방대학원 파견근무	광주직할시 상수도사업본 부장
32	"	박형인	92. 1. 4	93. 3. 28	1 3	동광양시장	전라남도 기획관리실장
33	"	안재호	93. 3. 29	94. 10. 1	1 6	순천시장	국무총리실공 보비서관
34	"	문덕형	94. 10. 6	95. 6. 30	0 9	여수시장	순천시부시장
35	민선	김광현	95. 7. 1	98. 3. 31	2 9	신규	통합여수시장

◎ 구 여천시

구분	대	성명	취임 년월일	이임 년월일	재직기간		전임지	전출지	비고
					년	월			
출 장 소 장	1	송인섭	76. 9. 1	78. 8. 2	1	11	보성군수	부산직할시 영도구청장	
	2	김세장	78. 8. 2	80. 7. 9	1	11	여수시장	의원면직	
	3	박일출	80. 8. 1	83.12.27	3	6	전라남도 상공운수국장	여수시장	
	4	강영기	83.12. 27	85. 3.11	1	3	내무부 지방기획과장	전라남도 기획관리실장	
	5	범택균	85. 3.11	85. 7. 8	0	4	목포시장	내무부	
	6	임정섭	85. 7. 8	85.12.31	0	6	내무부산림청 총무과장	여천시장	
시 장	1	임정섭	86. 1. 1	88. 6.10	2	5	전라남도여천 지구출장소장	강원도 동해출장소장	
	2	류수택	88. 6.11	88.12.31	0	7	내무부민방위국 기획과장	전라남도	
	3	이만의	89. 1. 1	91. 1.10	2	1	내무부지방 재정과장	광주시 기획관리실장	
	4	박정웅	91. 1.11	92.11.18	1	10	사회정화위원회 전문위원	전라남도	
	5	류상철	92.11.19	94. 5. 5	1	5	고급정책 관리자반	전라남도 정책보좌관	
	6	이종무	94. 5. 6	95. 6.31	1	2	전라남도 내무국장	전라남도	
	7	정채호	95. 7. 1	98. 3.31	2	9	신규	통합여수시 조직개편	

◎ 구 여천군

역대	성 명	취 임 년월일	이 임 년월일	재직기간		군정구호	군정방침	비고
				년	월			
1	정재완	45.12.15	47. 2.28	1	4			
2	김문평	47. 2.28	48. 5.10	1	3			
3	장성필	48. 5.10	48.12.11	-	7			
4	김철주	48.12.11	50. 5.15	1	6			
5	김용기	50. 5.15	52. 1.23	1	8			
6	양승언	52. 1.23	53. 6.27	1	6			
7	김기용	53. 6.27	54.10.18	1	4			
8	차세영	54.10.18	55. 8. 4	-	11			
9	이시형	55. 8. 4	57. 4.23	1	10			
10	백남복	57. 4.23	60. 5.23	3	2			
11	이복량	60. 5.23	61. 6. 9	1	2			
12	김태삼	61. 6. 9	61. 6.16	-	1			
13	김달근	61. 6.16	62. 3. 7	-	9			

역대	성 명	취 임 년월일	이 임 년월일	재직기간		군정구호	군정방침	비고
				년	월			
14	이채섭	62. 3. 7	62.7.24	-	4			
15	김재호	62. 7.24	62.11. 7	-	4			
16	송돈효	62.11. 7	64. 4.13	1	5			
17	황갑손	64. 4.13	66. 2.12	1	10			
18	김태삼	66. 2.12	68. 6.14	2	4			
19	정상열	68. 6.14	70. 3. 5	1	9			
20	이준호	70. 3. 5	71. 8.20	1	5			
21	박남철	71. 8.20	74. 1.25	2	5			
22	김홍영	74. 1.25	75. 9. 5	1	8			
23	김장술	75. 9. 5	76. 9. 1	1	-			
24	김우곤	76. 9. 1	78. 8. 1	1	10	알찬여천 건설	(1) 인화단결 (2) 소득배가 (3) 향토방위	
25	김재수	78. 8. 2	80. 8. 8	2	-	알찬새여천건설	(1) 군민총화 (2) 소득배가 (3) 지역개발	

◎ 역대 군수 명단

역대	성 명	취 임 년월일	이 임 년월일	재직기간		군정구호	군정방침	비고
				년	월			
26	정영식	80. 8. 8	82. 4.12	1	8	새희망 새여천	(1) 양심행정의 추구 (2) 새마을로 소득증대 (3) 품격높은 지역개발	
27	이종옥	82. 4.13	84. 5.16	2	1	새의식으로 새 여 천 을	(1) 주민참여를 통한 민주행정 (2) 깨끗하고 정직한 봉사 (3) 소득증대와 균형개발 (4) 의식개혁의 범군민적추진	
28	정광선	84. 6. 4	85. 9. 1	1	3	푸른기상 밝은마음 선진여천	(1) 주민참여를 통한 민주행정 (2) 깨끗하고 정직한 봉사 (3) 소득증대와 균형개발 (4) 의식개혁의 범군민적추진	
29	박 응	85. 9. 2	86.12.23	1	4	새로운 복지 여 천 건 설	(1) 민의를 기초로한 책임행정 (2) 성실하고 정직한 봉사행정 (3) 새소득원 개발과 균형개발 (4) 밝고 명량한 새 군민상정립	
30	이정균	86.12.24	88. 6.10	1	5	풍 요 로 운 새여천 건설	(1) 위민봉사행정의 구현 (2) 지역균형성장의 촉진 (3) 고소득원 발굴의 확대 (4) 도서관광자원의 개발	
31	김명동	88. 6.11	89.12.27	1	6	화합하는 군민 살 기 좋 은 여 천 건 설	(1) 민본행정의 구현 (2) 자치기반의 확립 (3) 군민소득의 증대 (4) 지역개발의 촉진 (5) 문예관광의 진흥	
32	이기봉	89.12.27	90. 9.22		10	화합하는 군민 살 기 좋 은 여 천 건 설	(1) 민본행정의 구현 (2) 자치기반의 확립 (3) 군민소득의 증대 (4) 지역개발의 촉진 (5) 문예관광의 진흥	

역대	성 명	취 임 년월일	이 임 년월일	재직기간		군정구호	군정방침	비고
				년	월			
33	조항규	90.10.17	93.3.28	2	5	화합하는 군민 살 기 좋 은 여 천 건 설	(1) 화합안정의 정착 (2) 민의행정의 구현 (3) 지역개발의 촉진 (4) 문예관광의 진흥	
34	송득영	93. 3.29	94.5.5	1	1	군민화합으로 활 기 찬 여 천 건 설	(1) 정성어린 봉사 (2) 활기넘친 농어촌 (3) 균형있는 개발 (4) 다시찾는 관광	
35	서재관	94. 5. 6	94.12.31		7	화합하는 군민 살 기 좋 은 새 여천	(1) 성실한 봉사 (2) 사회복지 증진 (3) 균형있는 개발 (4) 관광문예진흥	
36	기갑서	95. 1. 1	95.6.30		6	화합하는 군민 살 기 좋 은 여 천 건 설	(1) 화합하는 군민 (2) 믿음받는 군정 (3) 발전하는 지역	
37	정근진	95. 7. 1	96.6.11		11	활 짝 열 린 자 치 시 대 살 기 좋 은 새 여천	(1) 믿음주는 열린군정 (2) 친철한 봉사행정 (3) 균형있는 지역발전 (4) 다시찾는 관광진흥	
38	주승용	96. 8. 6	98.3.31	2	9	21 세 기 를 준 비 하 는 희 망 찬 새 여 천	(1) 깨끗하고 빠른 봉사 (2) 신뢰받는 군정 수행 (3) 일선현장 확인 행정 (4) 균형있는 지역 개발 (5) 다시찾는 관광 여천	

4. 역대 부시장·부군수 명단

◎ 여수시

(2016. 12. 31. 현재)

역대	성 명	취임년월일	이임년월일	재직기간		비 고
				년	월	
1	선 중 룬	1998. 4. 1	1998. 6. 30		3	
2	기 갑 서	1998. 7. 1	2000. 1. 11	1	5	
3	이 중 범	2000. 1. 12	2001. 1. 3		11	
4	조 우 연	2001. 1. 4	2003. 1. 13	2		
5	이 개 호	2003. 1. 14	2004. 1. 28	1		
6	이 공 주	2004. 1. 29	2005. 6. 30	1	5	
7	김 재 곤	2005. 7. 1	2007. 1. 21	1	6	
8	최 오 주	2007. 1. 22	2007. 12. 27		11	
9	정 해 균	2007. 12. 28	2009. 6. 30	1	6	
10	정 인 화	2009. 7. 1	2011. 1. 9	1	6	
11	정 병 재	2011. 1. 10	2012. 12. 31	2		
12	이 호 경	2013. 1. 1	2014. 7. 31	1	7	
13	이 승 욱	2014. 8. 1	2016. 7. 27	1	11	

◎ 구 여수시

대	직 명	성 명	취임년월일	이임년월일	재직기간		전 임 지	전 출 지
					년	월		
1	임 명	여종현	49.12.17	52. 7.11	2	6	곡성내무과장	서무과주사
2	"	정주양	52. 7.12	53. 9. 5	1	2	신 규	여 수 시 장
3	"	최병영	53. 9.14	54. 4.25	0	8	나주내무과장	광산군내무과장
4	"	윤용흠	54. 4.26	56. 1.19	1	7	순천시부시장	순천시부시장
5	"	박성두	56. 1.20	58. 7.14	2	6	"	순천도립병원 서 무 과 장
6	"	이제국	58. 7.15	61. 6.25	3	0	순천도립병원 서 무 과 장	의 원 면 직
7	지방행정 사 무 관	김호운	66. 8. 1	69. 3. 9	2	7	광주시총무과장	목포시부시장
8	"	김장술	69. 3.10	70. 3. 9	1	0	순천시부시장	양 정 과 장
9	"	이동식	70. 3.10	71. 8.20	1	5	광주시총무국장	광 주 시 사회경제국장
10	지방서기관	정채균	71. 8.21	73. 7. 8	2	2	광주시기획실장	광주시총무국장

대	직 명	성 명	취임년월일	이임년월일	재직기간		전 임 지	전 출 지
					년	월		
11	"	윤재공	73. 7. 9	74. 6. 19	0	11	광 주 시 사회경제국장	사 망
12	"	허 용	74. 6. 20	75. 9. 24	1	1	승주군부군수	해남군부군수
13	"	이정기	75. 9. 25	75. 12. 30	0	3	담양군부군수	양 정 과 장
14	지방서기관	김기옥	76. 1. 1	76. 9. 1	0	9	새마을지도과장	양 정 과 장
15	"	이순희	76. 9. 2	77. 3. 8	0	6	광주시총무국장	의 원 면 직
16	"	김희철	77. 3. 9	80. 12. 16	3	9	여천출장소부소장	목포시부시장
17	"	문병갑	80. 12. 26	82. 9. 11	1	9	해남군부군수	의 원 면 직
18	"	김해권	82. 10. 6	86. 3. 7	3	5	순천시부시장	전라남도 공무원교육원
19	지방부이사관	박선배	86. 3. 8	88. 6. 30	2	3	무 안 군 수	정 년 퇴 직
20	"	오덕교	88. 6. 11	89. 12. 6	1	6	전라남도 수산담당관	무 안 군 수
21	"	송득영	89. 12. 7	92. 1. 3	2	1	전라남도공보관	나 주 군 수
22	"	박영호	92. 1. 4	93. 3. 28	1	3	전라남도의사과장	전 라 남 도
23	"	김정배	93. 3. 29	93. 6. 30	0	3	완 도 군 수	의 원 면 직
24	"	권준표	93. 8. 17	94. 5. 5	0	8	전라남도사회과장	전라남도 정책보좌관
25	"	김주호	94. 5. 6	95. 6. 30	1	1	전라남도 공무원교육원장	의 원 면 직
26	"	선종륜	95. 7. 1	98. 3. 31	2	9	이북5도황해도 사 무 국 장	통합여수시 부 시 장

◎ 구 여천시

구분	대	성 명	취임년월일	이임년월일	재직기간		전 임 지	전 출 지
					년	월		
부 소 장	1	김희철	76. 9. 1	77. 3. 9	0	6	화순부군수	여수부시장
	2	박선배	77. 3. 9	80. 4. 1	3	1	해남부군수	목포부시장
	3	조주현	80. 4. 1	81. 4. 25	1	1	목포부시장	전라남도 도서담당관
	4	정상채	81. 4. 25	82. 4. 24	0	8	광 주 시 동 구 청 장	명 예 퇴 직
	5	권준표	82. 4. 25	85. 12. 31	3	10	광 주 시 보 사 국 장	여천부시장
부 시 장	1	권준표	86. 1. 1	86. 3. 20	0	3	여천출장소 보 소 장	순천부시장
	2	신평영	86. 3. 21	87. 2. 17	0	11	광산부군수	전라남도 영림과장
	3	서삼현	87. 2. 18	87. 12. 31	0	11	함평부군수	전라남도 농민교육원장
	4	강종대	88. 1. 1	89. 9. 3	1	8	송정부시장	나주부시장
	5	정병만	89. 9. 4	91. 1. 17	1	3	담양부군수	동광양시 부 시 장
	6	김철환	91. 1. 18	92. 1. 11	0	1	동 광 양 시 부 시 장	영산호관광 개발사무소장
	7	주두실	92. 1. 12	93. 8. 16	1	7	고흥부군수	전라남도 사회과장
	8	정성환	93. 8. 17	94. 12. 31	1	4	곡성부군수	전라남도 가정복지과장
	9	장관수	95. 1. 1	95. 7. 25	0	7	전라남도 도서개발담당관	여 천 시 정책보좌관
	10	기갑서	95. 7. 26	98. 3. 31	2	8	전 라 남 도	목포부시장

◎ 구 여천군

역대	성 명	취임년월일	이임년월일	재직기간		비 고
				년	월	
1	김 기 모	1975. 1. 8	1975. 9. 2	-	8	
2	이 용 호	1975. 9. 3	1975. 12. 30	-	4	
3	송 전 규	1975. 12. 31	1977. 3. 8	1	3	
4	천 중 식	1977. 3. 9	1980. 8. 4	3	5	
5	박 내 생	1980. 8. 5	1982. 7. 3	1	11	
6	조 길 민	1985. 3. 26	1986. 11. 2	1	7	
7	김 영 남	1986. 11. 3	1987. 12. 31	1	2	
8	주 두 실	1988. 1. 1	1990. 7. 16	2	7	
9	전 윤 식	1990. 7. 18	1991. 1. 17	-	6	
10	조 영 옥	1991. 1. 18	1992. 3. 6	1	1	
11	최 준 호	1992. 3. 7	1993. 8. 16	1	3	
12	최 기 형	1993. 8. 17	1994. 12. 31	1	4	
13	이 상 옥	1995. 1. 1	1996. 8. 23	1	7	
14	최 복 만	1996. 8. 24	1998. 3. 31	1	6	

5. 여수시 의회의원 명단

(2016. 12. 31. 현재)

성 명	직 위	성별	선거구	비 고
박정채	의 장	남	아	
이선효	부 의 장	남	자	
김양효	의회운영위원회 위원장	남	자	
주재현	기획행정위원회 위원장	남	바	
이찬기	환경복지위원회 위원장	남	아	
전창곤	경제건설위원회 위원장	남	자	
오홍우	예산결산 특별위원회 위원장	남	가	
서완석	의 원	남	나	
정한태	의 원	남	가	
박옥심	의 원	여	라	
김성식	의 원	남	라	
김순빈	의 원	남	바	
최석규	의 원	여	다	
정옥기	의 원	남	마	
강재현	의 원	남	마	
김유화	의 원	여	다	
김종길	의 원	남	사	
이상우	의 원	남	라	
김행기	의 원	남	다	
송하진	의 원	남	자	
고희권	의 원	남	사	
박성미	의 원	여	비례대표	
김재영	의 원	여	비례대표	
김희숙	의 원	여	비례대표	
원용규	의 원	남	라	

6. 전라남도 의원 명단

(2016. 12. 31. 현재)

성 명	직 위	성별	선거구	비 고
윤문철	의원	남	여수1	
최대식	의원	남	여수2	
서정한	의원	남	여수3	
주연창	의원	남	여수4	
이경미	의원	여	여수5	
서일용	의원	남	여수6	
강정희	의원	여	비례대표	

7. 국회의원 명단

(2016. 12. 31. 현재)

성 명	직 위	성별	선거구	비 고
이용주	국회의원	남	여수시 갑	
주승용	국회의원	남	여수시 을	
최도자	국회의원	여	비례대표	

8. 시 간부 명단

(2016. 12. 31. 현재)

직 위	직 급	성 명	현부서 임용일	비 고
시 장	지방정무직	주 철 현	2014.07.01	
부 시 장	지방3급	최 중 선	2016.07.28	
기획재정국장	지방4급	이 노 철	2015.08.06	
안전행정국장	지방4급	이 경 우	2016.01.04	
사회복지국장	지방4급	성 동 범	2016.07.02	
경제해양수산국장				명예퇴직
건설교통국장	기술4급	전 동 호	2016.08.12	
의회사무국장	지방4급	장 채 민	2015.11.02	
보건소장				보건행정과장 (직무대리)
농업기술센터소장	농업5급	정 윤 섭	2016.02.02	
산단환경사업단장	기술4급	조 일 수	2016.07.02	
관광문화교육사업단장	지방4급	김 광 중	2015.08.06	
상하수도사업단장	기술4급	송 병 구	2016.07.02	
시민소통담당관	행정5급	박 명 윤	2015.08.06	
공보담당관	행정5급	문 평	2016.02.02	
감사담당관	행정5급	서 태 민	2015.08.06	
기획예산과장	행정5급	김 병 완	2016.07.02	
세정과장	행정5급	고 재 익	2016.08.08	
징수과장	행정5급	박 홍 식	2016.08.08	

직 위	직 급	성 명	현부서 임용일	비 고
투자유치·박람회과장	행정5급	조 영 은	2016.08.08	
정보통신과장	행정5급	강 성 원	2016.08.08	
총무과장	행정5급	양 기 원	2016.07.02	
회계과장	행정5급	김 용 우	2016.07.02	
안전총괄과장	시설5급	강 동 규	2016.02.02	
체육지원과장	행정5급	염 창 열	2016.02.02	
민원지적과장	행정5급	최 양 수	2016.02.02	
사회복지과장	행정5급	김 동 균	2015.02.09	
노인장애인과장	사회복지5급	이 정 화	2016.02.02	
여성가족과장	행정5급	신 영 식	2016.08.08	
도시미화과장	행정5급	이 득 봉	2016.02.02	
생활자원과장	시설5급	나 종 순	2016.02.02	
지역경제과장	행정5급	신 지 영	2016.07.02	
수산경영과장	해양수산5급	정 철 균	2014.08.19	
어업생산과장	해양수산5급	이 한 곤	2014.01.01	
해양항만레저과장	행정5급	노 정 열	2015.08.06	
섬자원개발과장	행정5급	임 채 성	2016.07.02	
도시계획과장	시설5급	김 회 근	2016.02.02	
건설방재과장	시설5급	장 세 길	2016.02.02	
도로과장	시설5급	문 태 선	2016.02.02	
교통과장	행정5급	장 인 호	2015.08.06	

직 위	직 급	성 명	현부서 임용일	비 고
허가민원과과장	시설5급	이 준 형	2014.08.19	
도시재생과과장	행정5급	김 학 섭	2016.02.02	
전문위원	행정5급	조 찬 익	2014.08.19	
전문위원	행정5급	문 덕 빈	2016.08.08	
전문위원	행정5급	박 인 관	2016.08.08	
보건행정과과장	행정5급	장 기 생	2016.07.02	
건강증진과과장	간호5급	정 혜 정	2015.11.02	
중부보건지원과과장	보건5급	이 주 리	2016.02.02	
농업정책과과장	농업5급	정 대 봉	2014.08.19	
농촌진흥과과장	농촌지도관	정 재 련	2015.02.09	
미래농업과과장	농촌지도관	윤 혜 욱	2015.02.09	
특산품육성과				명예퇴직
산단지원과과장	행정5급	박 용 욱	2014.08.19	
공영개발과과장	시설5급	정 원 완	2016.08.08	
기후환경과과장	환경5급	채 중 철	2016.02.02	
산림과과장	녹지5급	문 휘 식	2015.02.09	
공원과과장	행정5급	장 두 한	2016.08.08	
관광과과장	행정5급	김 재 일	2015.08.06	
문화예술과과장	행정5급	박 은 규	2016.08.08	

직 위	직 급	성 명	현부서 임용일	비 고
교육지원과장	행정5급	김 지 선	2016.01.04	명예퇴직
시립도서관장	사서5급	박 삼 숙	2014.01.01	
수도행정과				
상수도과장	시설5급	김 기 채	2016.02.02	
하수도과장	환경5급	송 성 현	2016.02.02	
도로관리사업소장	시설5급	장 익	2016.02.02	
차량등록사업소장	행정5급	전 이 근	2015.02.09	
중부민원출장소장	행정5급	송 석 주	2016.08.08	

9. 읍·면·동장 명단

(2016. 12. 31. 현재)

직 위	직 급	성 명	현부서 임용일	비고
돌산읍장	행정5급	김 팔 봉	2015. 8. 6.	
소라면장	행정5급	박 춘 순	2016. 8. 8.	
울촌면장	행정5급	이 영 철	2016. 2. 2.	
화양면장	행정5급	도 기 룡	2014. 8. 19.	
남 면 장	행정5급	김 동 석	2016. 2. 2.	
화정면장	행정5급	최 문 홍	2015. 2. 9.	
삼산면장	행정5급	오 영 특	2016. 8. 8.	
동문동장	행정5급	조 현 충	2016. 8. 8.	
한려동장	행정5급	신 윤 욱	2016. 2. 2.	
중앙동장	행정5급	정 재 호	2016. 8. 8.	
충무동장	행정5급	하 봉 영	2016. 2. 2.	
광림동장	시설5급	박 형 욱	2016. 8. 8.	
서강동장	행정5급	박 상 근	2015. 8. 6.	
대교동장	시설5급	하 현 욱	2016. 2. 2.	
국 동 장	시설5급	천 춘 길	2016. 8. 8.	
월호동장	행정5급	김 지 주	2016. 8. 8.	
여서동장	행정5급	김 용 필	2016. 8. 8.	
문수동장	사회복지5급	서 정 신	2016. 2. 2.	
미평동장	행정5급	조 수 현	2016. 2. 2.	
둔덕동장	시설5급	박 춘 결	2015. 2. 9.	
만덕동장	시설5급	이 창 선	2016. 8. 8.	
쌍봉동장	행정5급	장 종 순	2015. 8. 6.	
시전동장	행정5급	나 병 곤	2016. 8. 8.	
여천동장	행정5급	정 선 태	2016. 2. 2.	
주삼동장	환경5급	우 창 정	2016. 2. 2.	
삼일동장	시설5급	서 홍 기	2015. 2. 9.	
묘도동장	행정5급	조 정 애	2016. 8. 8.	

10. 시 기구개편 상황

공포일자	근 거	구 분	기 구 명	변 동 사 항
2003. 2. 28	규 칙 제294호	신 설 폐 지 통 폐 합 명칭변경 기능조정	조직개편	<p>■ 5국23과 1의회(3전문위원)2직속기관(4과) 1출장소(2과) 11사업소(14과) 1읍6면20동</p> <p>본 청】</p> <p>□ 국단위</p> <ul style="list-style-type: none"> ○ 명칭변경 <ul style="list-style-type: none"> ·기획재정국 → 기획관광국 ·도시건설국 → 건설교통국 □ 과단위 ○ 신설 <ul style="list-style-type: none"> ·자치행정국 주민자치과 ·문화관광과분리 → 관광홍보과 ·사회여성과분리 → 여성정책과 ○ 폐지 <ul style="list-style-type: none"> ·자치행정국 민방위재난관리과 ○ 명칭변경 <ul style="list-style-type: none"> ·문화관광과 → 문화체육과 ·사회여성과 → 사회복지과 ·홍보전산과 → 정보통신과 ·해양개발과 → 해양항만정책과 ○ 기능조정 <ul style="list-style-type: none"> ·기획재정국 세무과 → 자치행정국 세무과 ·환경복지국 교통행정과 → 건설교통국 교통행정과 <p>【직속기관】</p> <p>□ 5급</p> <ul style="list-style-type: none"> ○ 통폐합 <ul style="list-style-type: none"> ·보건행정과 + 위생과 → 보건위생과 ○ 명칭변경 <ul style="list-style-type: none"> ·의무과 → 보건사업과 <p>【출장소】</p> <p>□ 5급</p> <ul style="list-style-type: none"> ○ 이관 <ul style="list-style-type: none"> ·도서복지과 → 도서개발사업소

공포일자	근 거	구 분	기 구 명	변 동 사 항
				<p>사업소】</p> <p>□ 5급</p> <p>○ 신설</p> <p>·문화시설관리사업소 시립종합박물관</p> <p>·투자유치사업소</p> <p>○ 폐지</p> <p>·세계박람회지원사업소</p> <p>·자원봉사센터</p> <p>○ 이관</p> <p>·중부민원출장소 도서복지과 → 도서개발사업소</p>
2003.11.12	규 칙 제311호	신 설 및 명칭변경	총 무 과 세 무 과	<p>○ 담당신설</p> <p>·세무과 징수2, 징수3, 징수4담당</p> <p>○ 명칭변경</p> <p>·총무과 사회진흥담당 → 여론담당</p> <p>·세무과 징수담당 → 징수1담당</p>
2003. 12. 8	규 칙 제312호	신 설	기 획 예산과	<p>○ 담당신설</p> <p>·기획예산과 박람회유치담당</p>
2004. 5. 28	규 칙 제325호	신 설	여 성 정책과	<p>○ 담당신설</p> <p>·여성정책과 건강가정지원담당</p>
2004. 6. 18	규칙 제327호	신 설	기 획 예산과	<p>○ 담당신설</p> <p>·기획예산과 혁신분권담당</p>
2004. 7. 1	규 칙 제328호	신설 및 폐 지	수 질 환경과	<p>■ 5국23과 1의회(3전문위원) 2직속기관(4과) 1출장소(2과) 10사업소(15과) 1읍6면20동</p> <p>【사업소】</p> <p>○ 신설(1과)</p> <p>·상하수도사업소 수질환경과</p> <p>○ 폐지(△1소)</p> <p>·위생환경사업소</p>

공포일자	근 거	구 분	기 구 명	변 동 사 항
2005. 3.17	규 칙 제344호	신 설 폐 지 통 폐 합 명칭변경 기능조정	조직개편	<p>■ 5국25과 1의회(3전문위원) 2직속기관(4과) 1출장소(2과) 11사업소(14과) 1읍6면20동</p> <p>본 청】</p> <p>□ 5급</p> <p>○ 신설(3과) ·혁신분권기획단, 엑스포유치지원단, 재난방재과</p> <p>○ 폐지(1과) ·주민자치과</p> <p>□ 6급</p> <p>○ 신설(23담당) ·공무원단체, 과표, 물품관리, 균형발전, 교육지원, 법무, 홍보관리, 영상진흥, 시설관리, 네트워크, 유치지원, 대기관리, 재활복지, 영락공원, 공원시설, 산업진흥, 재래시장, 친환경산업, 주차관리, 교통정보, 국책사업, 재난관리, 건축물관리</p> <p>○ 통·폐합(2⇒1담당) ·노사협력+고용촉진⇒노사협력</p> <p>○ 명칭변경(13담당) ·문서⇒기록물관리, 자치지원⇒주민자치, 의회법무⇒의회협력, 홍보⇒홍보지원, 관광유치⇒관광마케팅, 박람회유치⇒유치기획 오수관리⇒수질관리, 산지조성⇒산림조성, 가스안전⇒에너지관리, 축산⇒축정, 교통지도⇒운수지도, 교통관리⇒교통시설, 재난방재⇒방재</p> <p>【직속기관】</p> <p>□ 6급</p> <p>○ 명칭변경(2담당) ·방역⇒질병예방, 가족보건⇒지역보건</p>

공포일자	근 거	구 분	기 구 명	변 동 사 항
				<p>사업소】</p> <p>□ 5급</p> <p>○ 신설(1소)</p> <p>·서울사무소</p> <p>○ 폐지(1과)</p> <p>·문화시설관리사업소 사적지관리과</p> <p>□ 6급</p> <p>○ 신설(5담당)</p> <p>·투자지원, 진남체육공원, 대외협력, 엑스포협력, 어항개발</p> <p>○ 폐지(2담당)</p> <p>·사적지관리과 관리, 시설</p> <p>○ 명칭변경(7담당)</p> <p>·간이급수⇒상수행정, 망마시설운영⇒망마시설, 홍국체육관운영⇒홍국체육관, 돌산체육관운영⇒돌산체육관, 선도보호⇒자립지원, 해양시설⇒도서개발, 도서전기⇒도서전력</p>
2005. 8.22	규 칙 제350호	신 설	담당신설	<p>【본 청】</p> <p>○ 담당신설(3담당)</p> <p>·문화체육과 체전준비, 사회복지과 복지기획</p> <p>시립쌍봉도서관 울촌도서관</p>
2005.12.28	규 칙 제366호	신 설		<p>【읍 면】</p> <p>○ 부읍면장제 도입</p>
2006. 1. 17	규 칙 제366호	신 설	담당신설 명칭변경	<p>【본청 및 사업소】</p> <p>○ 담당신설(4담당)</p> <p>·복식부기, 고객만족,부지조성, 환경산업</p> <p>○ 명칭변경(6담당)</p> <p>·혁신분권⇒행정혁신, 균형발전⇒평생교육, 홍보지원⇒공보, 홍보관리⇒홍보기획</p> <p>체육⇒체육진흥, 해양항만정책⇒해양항만</p>

공포일자	근 거	구 분	기 구 명	변 동 사 항
2006. 3. 24	규 칙 제368호	신 설	담당신설	본 청】 ○ 사회복지과 담당신설(1담당) ·신설 : 보육지원 ·명칭변경: 아동⇒아동복지 【사업소】 ○ 투자유치사업소 담당신설(1담당) ·특구지원
2006.04.12	규칙 제369호	신 설 변 경 통 폐 합 명칭변경 폐 지	조직개편	【본 청】 □ 6급 ○ 명칭변경(2담당) ·도시계획과 국책사업담당⇒도시정비담당 ·건설과 기반조성담당⇒농업기반정비 【출장소】 □ 6급 ○ 신설(1담당) ·민원지적과 토지정보담당 【사업소】 □ 4급 ○ 신설(1단) ·세계박람회지원단(한시기구) □ 5급 ○ 신설(1과) ·세계박람회지원단 기반조성과 ○ 명칭변경(1단1소) ·엑스포유치지원단⇒박람회 유치지원과 ·서울사무소⇒세계박람회지원단 서울사무소 ○ 통폐합(2관⇒1관) ·시립현암+시립쌍봉도서관⇒시립도서관 □ 6급 ○ 담당신설(3담당) ·유치지원과 민간협력담당 ·기반조성과 기반조성, 보상담당 ○ 명칭변경(5담당) ·엑스포유치지원단 부지조성⇒개발담당 ·시립쌍봉도서관 관리⇒도서관운영 사서⇒자료개발, 열람⇒자료운영 ·시립현암도서관(5급⇒6급 담당으로) 열람⇒현암도서관 ○ 폐지(2담당) ·시립현암도서관 관리, 사서담당

공포일자	근 거	구 분	기 구 명	변 동 사 항
2006. 8. 31	규 칙 제369호	신 설 통 폐 합 명칭변경 폐 지	조직개편	<p>본 청】</p> <p>□ 신설</p> <p>○ 5급(1담당관) ·공보담당관</p> <p>○ 6급(2담당) ·축제지원, 기술지원</p> <p>□ 폐지</p> <p>○ 5급(1과) ·혁신분권기획단</p> <p>○ 6급(8담당) ·공무원단체, 징수4, 민원행정, 영상진흥 시설관리, 영락공원, 가정상담, 주차제도</p> <p>□ 통폐합</p> <p>○ 5급(4과⇒2과) ·관광홍보+문화체육⇒관광문화과 ·문화체육+체육시설관리과⇒체육진흥과</p> <p>□ 명칭변경</p> <p>○ 4급(1국) ·건설교통국⇒도시건설국</p> <p>○ 5급(6과) ·건설교통국 도시계획과, 건설과, 도로과 허가민원과, 재난방재과⇒도시건설국으로</p> <p>○ 6급(5담당) ·공보⇒홍보, 민원정책⇒직소민원 ·공원시설⇒도시휴양, 방재⇒재해대책 ·행정혁신⇒혁신분권</p> <p>□ 이동</p> <p>○ 5급(1과) ·건설교통국 교통행정과 ⇒도심개발사업단 교통행정과로</p> <p>○ 6급(11담당) ·혁신분권기획단 평생교육, 교육지원 주민자치⇒교육문화 평생학습과로 ·지역경제과 노사협력⇒노사협력단으로 ·재래시장⇒도심개발 시장정비로 ·교통행정과 교통행정, 운수지도, 주차관리 교통지도, 교통정보⇒도심개발 교통행정과로 ·도로과 광고물정비⇒도심 개발지원과로</p>

공포일자	근 거	구 분	기 구 명	변 동 사 항
2006. 8. 31	규칙 제369호	신 설 통 폐 합 명칭변경 폐 지	조직개편	<p>사업소】</p> <p>□ 신설</p> <p>○ 4급(1단) ·도심개발사업단</p> <p>○ 5급(5과) ·도심개발사업단 개발지원과, 도심개발과 ·교육문화 평생학습과, 큰여수기획단 ·노사협력단</p> <p>○ 6급(5담당) ·개발지원과 개발지원, 보상담당 ·도심개발과 개발행정, 경관조성담당 ·상수도과 정수</p> <p>□ 폐지</p> <p>○ 6급(15담당) ·시설관리과 관리, 둔덕정수장, 학동정수장 ·수질환경과 관리, 위생처리담당 ·산단지원과 관리, 경리, 분양담당 ·산단지원과 산단개발담당 ·보상과 업무, 산단보상담당 ·체육시설관리과 관리, 흥국, 망마체육관 ·시민회관 관리담당</p> <p>□ 통폐합</p> <p>○ 5급 ·상수도과+시설관리과⇒상수도과 ·하수도과+수질환경과⇒하수처리과 ·관리과+산단지원과+공영개발과+보상과 ⇒산단지원과, 공영개발과 ·체육시설관리과⇒본청 체육진흥과</p> <p>□ 명칭변경</p> <p>○ 4급(1소) ·문화시설관리사업소⇒교육문화센터로</p> <p>○ 6급(6담당) ·상수도과 시설⇒수도시설 ·공영개발과 사업개발⇒공영지원 ·시립도서관 도서관운영⇒관리담당 ·시립도서관 자료담당⇒자료개발담당 ·청소행정 도시미화⇒도시미화, 재활용</p> <p>□ 이동</p> <p>○ 6급(12담당) ·광고물관리, 도심정비, 시장정비, 교통행정 운수지도, 주차관리, 교통시설, 교통정보 평생학습, 교육지원, 주민자치, 노사협력 ⇒본청에서</p> <p>【출장소】</p> <p>□ 폐지</p> <p>○ 4급(1소) ·중부민원출장소⇒5급출장소로</p> <p>○ 5급(1과) ·행정지원과</p> <p>○ 6급(3담당) ·행정지원과 서무, 전산담당 ·민원봉사와 호적민원담당</p>

공포일자	근 거	구 분	기 구 명	변 동 사 항
2007. 5. 31	규 칙 제403호	신 설 통 폐 합 명칭변경 폐 지 분 리	조직개편	<p>본 청】</p> <p><input type="checkbox"/> 신설</p> <p>○ 4급</p> <p>·경영기획실, 주민생활지원국</p> <p>○ 5급</p> <p>·직소민원담당관, 경제투자유치담당관, 시정발전지원담당관, 주민생활지원과</p> <p>○ 6급</p> <p>·투자전략, FTA대책, 고용촉진, 현장확인 시정기초조사, 의전, 공무원교육, 살기좋은지역 희망스타트, 영락공원, 새주소, 관광시설, 해양관광 수산경영, 수산재해, 계약2</p> <p><input type="checkbox"/> 폐지</p> <p>○ 4급</p> <p>·기획관광국, 환경복지국</p> <p>○ 5급</p> <p>·지역경제과</p> <p><input type="checkbox"/> 통폐합</p> <p>○ 6급</p> <p>·지역경제+상정⇒경제정책, 산업진흥+산단협력⇒ 지역산단협력, 평가분석+통계⇒평가통계</p> <p>·인사+조직관리⇒인사, 도서관리+도서전력⇒도서지원 산단지원+공영지원⇒공영지원, 보상+이주대책⇒ 보상, 산단안전+안전지도⇒안전지도</p> <p><input type="checkbox"/> 분리</p> <p>○ 5급(2과⇒5과)</p> <p>·총무과⇒총무과, 자치행정과</p> <p>·관광문화과⇒관광진흥과, 관광개발과, 문화예술과</p> <p><input type="checkbox"/> 명칭변경</p> <p>○ 4급</p> <p>·경제농수산국⇒관광해양수산국</p> <p>○ 5급</p> <p>·기획예산담당관, 노사협력담당관, 가정복지과 체육지원과, 연안관리과, 수산경영과, 어업생산과 건축과, 재난관리과</p> <p>○ 6급</p> <p>·징수운영, 차량체납처분, 고액기동, 체납정리 사랑의집, 체육지원, 지가관리, 관광진흥, 어업관리 수산물마케팅, 생산, 자원조성, 어장보전 ·건축행정, 공동주택, 건축허가, 환경허가, 건축신고</p>

공포일자	근 거	구 분	기 구 명	변 동 사 항
2007. 5. 31	규 칙 제403호	신 설 통 폐 합 명칭변경 폐 지 분 리	조직개편	<p><input type="checkbox"/> 이동</p> <p>○ 6급</p> <ul style="list-style-type: none"> ·기획예산과 법무⇒감사담당관으로 ·감사담당관 직소민원⇒직소민원담당관으로 ·박람회지원단 국제협력⇒총무과로 ·기획예산과 혁신분권⇒자치행정과로 ·평생학습과 주민자치⇒자치행정과로 <p>직속기관】</p> <p><input type="checkbox"/> 신설</p> <p>○ 5급</p> <ul style="list-style-type: none"> ·특산물육성과 <p>○ 6급</p> <ul style="list-style-type: none"> · 브랜드육성, 돌산갯연구 <p><input type="checkbox"/> 명칭변경</p> <p>○ 5급</p> <ul style="list-style-type: none"> ·농업정책과, 농촌지원과 <p>○ 6급</p> <ul style="list-style-type: none"> · 지원기획, 꽃도시조성, 작물환경, 소득작목, 자원개발, 농산물마케팅 <p>【사업소】</p> <p><input type="checkbox"/> 신설</p> <p>○ 4급</p> <ul style="list-style-type: none"> ·환경녹지사업소 <p>○ 5급</p> <ul style="list-style-type: none"> ·도시디자인과 <p>○ 6급</p> <ul style="list-style-type: none"> ·도시디자인, 이순신프로젝트, 주차계도, 교육특구 차량과태료징수, 예술단지원 <p><input type="checkbox"/> 폐지</p> <p>○ 4급</p> <ul style="list-style-type: none"> ·산단지원개발사업소 <p>○ 5급</p> <ul style="list-style-type: none"> ·서울사무소, 개발지원과, 시립종합박물관 큰여수기획단, 투자유치사업소, 종합사회복지관 오동도관리사업소 <p><input type="checkbox"/> 통폐합</p> <p>○ 5급(2과⇒1과)</p> <ul style="list-style-type: none"> ·산단지원과+공영개발과⇒공영개발과 <p>○ 6급</p> <ul style="list-style-type: none"> ·개발지원+개발행정⇒개발행정 ·교통시설+교통정보⇒교통정보 ·관리+차량⇒차량관리 ·정수+기전⇒정수

공포일자	근 거	구 분	기 구 명	변 동 사 항
2008. 6. 30	규 칙 제403호	신 설 통 폐 합 명칭변경 폐 지 분 리	조직개편	<input type="checkbox"/> 폐지 <input type="radio"/> 4급 · 환경녹지사업소, <input type="radio"/> 5급 · 시정발전지원담당관, 시민회관 <input type="checkbox"/> 신설 <input type="radio"/> 5급 · 봉사지원과 · 공 원 과 <input type="checkbox"/> 이관 · 자치행정국 세무과, 정보통신과 ⇒ 경영기획실 세무과, 정보통신과 · 주민생활지원국의 체육지원과, 민원지적과 ⇒ 자치행정국으로 편제 · 도시건설국의 ,재난관리과⇒ 자치행정국으로 편제 · 환경녹지사업소의 환경보호과, 도시미화과, 매립장관리과 ⇒ 복지환경국으로 편제 · 교육문화센터의 문화예술과 ⇒ 관광문화수산물국으로 편제 <input type="checkbox"/> 통폐합 · 총무과+행정지원과⇒자치행정과 · 주민생활지원과+사회복지과⇒주민생활지원과 · 관광진흥과+관광개발과 ⇒ 관광과 · 중부민원출장소+차량관리과 ⇒중부민원출장소 <input type="checkbox"/> 명칭변경 · 주민생활지원국 ⇒ 복지환경국 · 관광해양수산물국 ⇒ 관광문화수산물국 · 도시건설국 ⇒ 건설교통국 · 교육문화센터 ⇒ 교육지원단 · 총무과 ⇒ 행정지원과 · 노사협력담당관 ⇒ 노사산단협력관 · 관광진흥과 ⇒ 관광과 · 공원녹지과 ⇒ 산림과

공포일자	근 거	구 분	기 구 명	변 동 사 항
08.12.31	규칙 제448호		직제개편	<p>한시기구 설치 등에 따른 담당 조정</p> <p><input type="checkbox"/> 담당 신설 : 3담당 ○ 가로수관리담당, 유통담당, 대중교통담당,</p> <p><input type="checkbox"/> 담당 이동 : 1담당 ○ 행복마을담당 (도시계획과 ⇒ 원도심개발과)</p> <p><input type="checkbox"/> 담당 명칭 변경 : 1담당 ○ 농산물마케팅담당 ⇒ 농수산물마케팅담당 ○ 수산물마케팅담당 ⇒ 수산가공담당</p>
09.03.13	규칙 제453호		직제개편	<p>기구() 설치에 따른 직제개편</p> <p><input type="checkbox"/> 과(課) 신설 : 2과 (기후보호과, 중부보건지원과)</p> <p><input type="checkbox"/> 담당 신설 : 3담당 ○ 기후보호정책담당, 자전거정책담당, 중부보건지원담당</p> <p><input type="checkbox"/> 담당 이동 : 4담당 ○ 기후보호담당 ⇒ 기후보호실행담당 (명칭변경) (환경보호과 ⇒ 기후보호과) ○ 에너지관리담당 (환경보호과 ⇒ 기후보호과) ○ 중부지소담당 ⇒ 중부보건민원담당 (명칭변경) (보건사업과 ⇒ 중부보건지원과) ○ 방문보건담당 (보건사업과 ⇒ 중부보건지원과)</p>
09.12.31	규칙 제474호	신 설 통 폐 합 명칭변경		<p><input type="checkbox"/> 담당 신설 : 3담당 ○ 일자리담당 ○ 서비스연계담당, 복지시설담당</p> <p><input type="checkbox"/> 담당 통합 : 2담당 ○ 생활보장담당+의료급여담당 ⇒ 생활보장담당</p> <p><input type="checkbox"/> 담당 명칭 변경 : 1담당 ○ 대중교통담당 ⇒ 시내버스정책담당</p>
10.11.22	조례 제772호	사업소 주소 변경	직제개편	<p><input type="checkbox"/> 대상 : 1개소(세계박람회지원단) ○ 여수시 학동 43-7 ⇒ 여수시 오림동 123</p>

공포일자	근 거	구 분	기 구 명	변 동 사 항
‘11. 1. 17	규 칙 제499호	신 설 통 폐 합 명칭변경	조직개편	<p>본 청 5국, 3담당관, 27과 ⇒ 5국, 3담당관, 24과</p> <p><input type="checkbox"/> 신설</p> <p>○ 5급</p> <ul style="list-style-type: none"> · 투자유치과 <p><input type="checkbox"/> 통폐합</p> <ul style="list-style-type: none"> · 경제투자유치담당관+노사산단협력관 ⇒ 지역경제과 · 환경보호과+기후보호과⇒기후환경과 <p><input type="checkbox"/> 명칭변경</p> <ul style="list-style-type: none"> · 경영기획실 ⇒ 기획경제국 · 복지환경국 ⇒ 환경복지국 · 관광문화수산물국 ⇒ 해양관광수산물국 · 행정지원과 ⇒ 총무과 · 기획예산담당관 ⇒ 기획예산과 · 주민생활지원과 ⇒ 사회복지과 · 연안관리과 ⇒ 해양항만과 <p>【사업소】 4단, 12과 ⇒ 4단 15과</p> <p><input type="checkbox"/> 신설</p> <p>○ 5급</p> <ul style="list-style-type: none"> · 상황대책과 <p><input type="checkbox"/> 이관</p> <ul style="list-style-type: none"> · 교육지원단 봉사지원과 ⇒ 세계박람회지원단 자원봉사와 · 건설교통국 공영개발과 ⇒ 도심개발사업단 공영개발과 · 관광문화수산물국 문화예술과 ⇒ 교육문화사업단 문화예술과 <p><input type="checkbox"/> 명칭변경</p> <ul style="list-style-type: none"> · 교육지원단 ⇒ 교육문화사업단 · 상하수도사업소 ⇒ 상하수도사업단 · 평생학습과 ⇒ 교육지원과
‘11. 7. 01	규 칙 제517호	신 설 통 폐 합 명칭변경 폐 지	조직개편	<p>【보건소】</p> <p><input type="checkbox"/> 신설(팀장)</p> <ul style="list-style-type: none"> · 동부보건지원, 만성질환관리, 재활보건 <p><input type="checkbox"/> 통폐합(팀장)</p> <ul style="list-style-type: none"> · 중부보건지원+중부보건민원 ⇒ 중부보건지원 <p><input type="checkbox"/> 명칭변경(팀장)</p> <ul style="list-style-type: none"> · 보건사업과 저출산대책 ⇒ 출산장려
‘11. 9. 30	규 칙 제528호	폐 지	보건진료소	<p><input type="checkbox"/> 관기보건진료소 폐지</p>

공포일자	근 거	구 분	기 구 명	변 동 사 항
‘13. 1. 10	규 칙 제559호	신 설 이 관 폐 지	조직개편	<p>■ 5국30과 2직속기관(7과) 3사업소(13과) 1출장소(1과) 1읍 6면 20동</p> <p>□ 국 단위</p> <ul style="list-style-type: none"> ○ 폐 지 : 세계박람회지원단 ○ 명칭변경 : 도심개발사업단 → 도시개발사업단 <p>□ 과 단위</p> <ul style="list-style-type: none"> ○ 신 설 <ul style="list-style-type: none"> · 기획경제국 : 박람회활용과, 산단지원과 · 환경복지국 : 노인장애인과 · 해양관광수산국 : 섬자원개발과 · 도로관리사업소, 차량등록사업소 ○ 폐 지 <ul style="list-style-type: none"> · 재난관리과, 박람회지원과, 상황대책과, 기반조성과, 자원봉사과 ○ 이 관 <ul style="list-style-type: none"> · 정보통신과 : 기획경제국 소관 → 자치행정국 소관 ○ 명칭변경 <ul style="list-style-type: none"> · 가정복지과 → 여성가족과 · 해양항만과 → 해양항만레저과 · 건설과 → 건설방재과 · 보건사업과 → 건강증진과 <p>□ 보건소 주소 변경</p> <ul style="list-style-type: none"> ○ 여수시 시청동1길 23 → 여수시 시청서4길 47 <p>□ 사업소 주소 신설</p> <ul style="list-style-type: none"> ○ 도로관리사업소 : 여수시 시청로 1 ○ 차량등록사업소 : 여수시 여서1로 107 <p>□ 팀 단위 개편 사항</p> <ul style="list-style-type: none"> ○ 팀 신설 <ul style="list-style-type: none"> · 공보담당관실 홍보영상 · 체육지원과 흥국체육관, 돌산체육관 · 기획예산과 법무 · 박람회활용과 박람회활용지원, 박람회기념사업, MICE산업유치 · 노인장애인과 복지시설 · 수산경영과 해외자원, 수산물마케팅 · 어업생산과 해조류 조성 · 섬자원개발과 섬주민복지, 어항시설 · 도로과 철도공항 · 보건위생과 식품안전 · 건강증진과 보건민원

공포일자	근 거	구 분	기 구 명	변 동 사 항
				<ul style="list-style-type: none"> · 공원과 공원시설 · 상수도과 마을상수도 · 도로관리사업소 도로관리, 구조물관리 · 차량등록사업소 차량과대료 <p>○ 팀 폐지</p> <ul style="list-style-type: none"> · 교통행정과 박람회교통대책 · 박람회지원과(폐지) 박람회지원, 박람회홍보, 민간협력 · 상황대책과(폐지) 총괄대책, 도로교통, 관광숙박, 행사대책 · 기반조성과(폐지) 조성지원, 개발 · 교통행정과 박람회교통대책 · 자원봉사과(폐지) 지원 <p>○ 팀 이관</p> <ul style="list-style-type: none"> · 재난관리과(폐지) 민방위 → 총무과 · 박람회지원과(폐지) 국제협력 → 박람회활용과 · 지역경제과 노사협력 → 산단지원과 · 가정복지과 노인복지,영락공원 → 노인장애인과 · 사회복지과 장애인복지 → 노인장애인과 · 해양항만과 도서개발 → 섬자원개발과 · 관광과 축제지원 → 문화예술과 · 도로과 도로정비 → 도로관리사업소 · 중부민원출장소 차량관리, 차량등록 → 차량등록사업소 <p>□ 팀 명칭 변경</p> <ul style="list-style-type: none"> ○ 총무과 여론 → 대외협력 ○ 기획예산과 의회법무 → 의회협력 ○ 지역경제과 산단협력 → 산단지원과 산단지원 ○ 재난관리과(폐지) 재난재해 → 산단지원과 산단안전 ○ 자원봉사과(폐지) 운영 → 사회복지과 자원봉사 ○ 어업생산과 자원조성 → 자원증식 ○ 해양항만과(명칭변경) 해양레포츠 → 해양항만레저과 해양레저 ○ 재난관리과(폐지) 재난재해 → 건설방재과 방재 ○ 의회사무국 자료 → 홍보자료 ○ 보건사업과(명칭변경) 지역보건 → 건강증진과 정신보건 ○ 특산물육성과 농수산물마케팅 → 농산물마케팅 ○ 상수도과 시설급수 → 수도시설, 누수방지 → 수도급수, 정수시험 → 정수관리

공포일자	근 거	구 분	기 구 명	변 동 사 항
‘13.11.01	규칙 제587호		조직개편	<p>■ 5국30과 2직속기관(7과) 3사업소(13과) 1출장소(1과) 1읍 6면 20동 (변동없음)</p> <p>본 청】</p> <p>□ 국 단위 명칭변경</p> <p>○ 자치행정국 ⇒ 안전행정국</p> <p>□ 과 단위 명칭변경</p> <p>○ 총무과 ⇒ 안전행정과</p> <p>○ 매립장관리과 ⇒ 생활자원과</p> <p>○ 원도심개발과 ⇒ 원도심개발과</p> <p>□ 팀 단위 개편</p> <p>○ 신 설(3) : 총무과 내 안전총괄팀, 조직후생팀 / 민원지적과 지적재조사팀</p> <p>○ 명칭변경(1) : 보건위생과 위생지도팀 ⇒ 공중위생팀</p> <p>○ 이 관(1) : 민방위팀(총무과 ⇒ 산단지원과)</p>
‘15.01.15.	규칙 제613호	신설 폐지 명칭변경 이관	민선6기 1차 조직개편	<p>■ 본청 5국(29 관과), 의회 1국 3전문위원, 2직속기관(7과), 3사업단(14과), 1출장소(1과), 1읍 6면 20동</p> <p>□ 국 단위 개편(11 → 11)</p> <p>○ 신 설(1) : 산단환경사업단</p> <p>○ 폐 지(1) : 도시개발사업단</p> <p>○ 명칭변경(4)</p> <p>· 기획경제국 → 기획재정국</p> <p>· 환경복지국 → 사회복지국</p> <p>· 해양관광수산업국 → 경제해양수산업국</p> <p>· 교육문화사업단 → 관광문화교육사업단</p> <p>□ 과 단위 개편(81 → 81)</p> <p>○ 신 설(2) : 시민소통담당관, 안전총괄과</p> <p>○ 폐 지(2) : 직소민원담당관, 도시디자인과</p> <p>○ 명칭변경(6)</p> <p>· 안전행정과 → 총무과</p> <p>· 건축과 → 허가민원과</p> <p>· 교통행정과 → 교통과</p> <p>· 보건위생과 → 보건행정과</p>

공포일자	근 거	구 분	기 구 명	변 동 사 항
				<ul style="list-style-type: none"> · 농촌지원과 → 농촌진흥과 · 기술보급과 → 미래농업과 ○ 이관(9) <ul style="list-style-type: none"> · 정보통신과(안전행정국 → 기획재정국) · 지역경제과(기획경제국 → 경제해양수산국) · 산단지원과(기획경제국 → 산단환경사업단) · 기후환경과(환경복지국 → 산단환경사업단) · 관광과(해양관광수산국 → 관광문화교육사업단) · 도시재생과(도시개발사업단 → 건설교통국) · 공영개발과(도시개발사업단 → 산단환경사업단) · 산림과(도시개발사업단 → 산단환경사업단) · 공원과(도시개발사업단 → 산단환경사업단) □ 팀 단위 개편(278 → 278) <ul style="list-style-type: none"> ○ 총 괄 : 신설(9), 폐지(9), 이관(15), 명칭변경(18) ○ 신 설(9) <ul style="list-style-type: none"> · 시민소통담당관 : 시민소통, SNS · 부시장 직속 : 혁신규제개혁추진단 · 투자유치과 : 전략산업 · 세무과 : 지방소득세 · 총무과 : 공무원교육훈련 · 수산경영과 : 수산유통, 수산민원 · 산단지원과 : 원스톱지원 ○ 폐 지(9) <ul style="list-style-type: none"> · 직소민원담당관 : 직소민원 · 안전행정과 : 주민자치 · 체육지원과 : 돌산체육관 · 박람회활용과 : 박람회기념사업 · 수산경영과 : 해외자원, 수산식품, 수산물마케팅 · 어업생산과 : 해조류조성 · 도로과 : 철도공항 ○ 이관(15) <ul style="list-style-type: none"> · 안전총괄팀(안전행정과 → 안전총괄과) · 법무팀(기획예산과→시민소통담당관 : 법률지원) · 기업지원팀(지역경제과 → 산단지원과) · 산단안전팀(산단지원과→안전총괄과 : 안전관리) · 민방위팀(산단지원과 → 안전총괄과) · 공익사업팀(투자유치과 → 산단지원과)

공포일자	근 거	구 분	기 구 명	변 동 사 항
				<ul style="list-style-type: none"> · 토지이용팀(도시계획과 → 허가민원과) · 도시디자인팀(도시디자인과 → 도시재생과) · 도로조명팀(도시디자인과 → 도시재생과) · 시장정비팀(도시디자인과→지역경제과 : 시장관리) · 광고물정비팀(도시디자인과 → 도시재생과) · 행복마을팀(도시재생과 → 도시계획과) · 자전거팀(도시재생과 → 도로과) · 가로수관리팀(공원과 → 산림과) · 축제지원팀(문화예술과 → 관광과) ○ 명칭변경(18) <ul style="list-style-type: none"> · 시민소통담당관(법무팀 → 법률지원팀) · 투자유치과(투자전략팀 → 투자기획팀) · 박람회활용과(박람회활용지원팀 → 사후활용지원팀) · 정보통신과(사이버운영팀 → 정보기획팀) · 안전총괄과(산단안전팀 → 안전관리팀) · 체육지원과(흥국체육관팀 → 체육관관리팀) · 민원지적과(새주소팀 → 도로명주소팀) · 지역경제과(시장정비팀 → 시장관리팀) · 해양항만레저과(해양레저팀 → 해양레저시설팀) · 농촌진흥과(농촌지원팀 → 농촌진흥팀) · 농촌진흥과(인력육성팀 → 인재양성팀) · 농촌진흥과(생활개선팀 → 생활문화팀) · 농촌진흥과(꽃도시조성팀 → 꽃도시팀) · 미래농업과(축산기술팀 → 경영기술팀) · 특산품육성과(농산물마케팅팀 → 특산품마케팅팀) · 산단지원과(산단지원팀 → 산단관리팀) · 문화예술과(박물관팀 → 문화시설팀)
'15.04.17	규칙 제622호	폐지		<p>■ 보건진료소 폐지 : 1개소</p> <ul style="list-style-type: none"> ○ 상하동 보건진료소 폐지 ○ 기존 29개소 → 28개소로 조정
2016.1.8	규칙 제639호	신 설 폐 지		<p>□ 담당(6급) 신설</p> <ul style="list-style-type: none"> ○ 해양항만레저과 마리나개발팀 ○ 기후환경과 COP23유치T/F팀 <p>□ 담당(6급) 폐지</p> <ul style="list-style-type: none"> ○ 박람회활용과 국제해양비엔날레T/F팀 ○ 해양항만레저과 해양산단조성T/F팀

공포일자	근 거	구 분	기 구 명	변 동 사 항
2016.7.29	규칙 제656호	신 설 폐 지 통 합 이 관 명칭변경	조직개편	<p>◇ 본청 (5국 29관과), 의회 (1국 3전문), 직속기관(2소 7과), 사업소(3단 14과), 출장소(1소), 읍면동(1읍6면20동)</p> <p>본 청】</p> <p><input type="checkbox"/> 과 단위</p> <p>○ 통 합</p> <p>- 투자유치과+박람회활용과 : 투자유치·박람회과</p> <p>○ 분리</p> <p>- 세무과 : 세정과 + 징수과</p> <p><input type="checkbox"/> 담당(6급) 신설</p> <p>○ 징수과 세외수입징수팀</p> <p>○ 지역경제과 사회적경제팀</p> <p>○ 섬자원개발과 해운정책T/F팀</p> <p><input type="checkbox"/> 담당(6급) 폐지</p> <p>○ 투자유치과 전략산업팀</p> <p>○ 도시계획과 행복마을팀</p> <p><input type="checkbox"/> 이관</p> <p>○ 혁신규제개혁추진단→기획예산과(규제개혁팀)</p> <p>○ 투자유치과 투자기획팀→투자유치 박람회과</p> <p>○ 투자유치과 투자유치팀→투자유치 박람회과</p> <p>○ 박람회활용과 사후활용지원팀→</p> <p style="padding-left: 40px;">투자유치 박람회과(박람회활용팀)</p> <p>○ 박람회활용과 MICE유치팀→투자유치 박람회과</p> <p>○ 박람회활용과 국제협력팀→투자유치 박람회과</p> <p>○ 도시재생과 도시디자인팀→도시계획과(도시경관팀)</p> <p><input type="checkbox"/> 명칭변경</p> <p>○ 징수과 세외수입팀→세외수입관리팀</p> <p>○ 총무과 공무원교육훈련팀 → 인재개발팀</p> <p>○ 여성가족과 여성친화팀→여성복지팀</p> <p>○ 도시미화과 도시미화팀→청소행정팀</p> <p>○ 도시계획과 도시디자인팀→도시경관팀</p> <p>○ 도시재생과 개발행정팀→도시재생지원팀</p> <p style="padding-left: 40px;">도로조명팀→조명관리팀</p> <p style="padding-left: 40px;">광고물정비팀→광고물관리팀</p> <p>○ 해양항만레저과 항만행정팀→해양항만팀</p> <p>【직속기관】</p> <p><input type="checkbox"/> 담당(6급) 신설</p> <p>○ 농촌진흥과 귀농귀촌팀</p> <p><input type="checkbox"/> 명칭변경</p> <p>○ 특산물육성과 유통팀→농산물유통팀</p> <p>【사업소】</p> <p><input type="checkbox"/> 이관</p> <p>○ 교육지원과 학교급식팀→농업정책과</p> <p>○ 차량등록사업소 차량과태료팀→징수과</p>

공포일자	근 거	구 분	기 구 명	변 동 사 항
2016.12.23	규칙 제664호	신 설 폐 지 통 합 이 관 명칭변경	조직개편	<p>□ 명칭변경</p> <ul style="list-style-type: none"> ○ 산팀과 가로수관리팀→도시녹화팀 ○ 관광과 크루즈관광T/F팀→크루즈관광팀 <p>읍면동】</p> <p>□ 신설</p> <ul style="list-style-type: none"> ○ 문수동 맞춤형복지팀 ○ 미평동 맞춤형복지팀 ○ 소라면 맞춤형복지팀 ○ 여천동 맞춤형복지팀 <p>□ 명칭변경</p> <ul style="list-style-type: none"> ○ 돌산읍 주민생활지원팀→맞춤형복지팀 ○ 시전동 복지지원팀→맞춤형복지팀 <p>◇ 본청 (5국 29관과), 의회 (1국 3전문), 직속기관(2소 8과), 사업소(3단 14과), 출장소(1소), 읍면동(1읍6면20동)</p> <p>【직속기관】</p> <p>□ 과 단위</p> <ul style="list-style-type: none"> ○ 분리 <ul style="list-style-type: none"> - 보건행정과 → 보건행정과+식품위생과 ○ 명칭변경 <ul style="list-style-type: none"> - 중부보건지원과 → 보건사업과 <p>□ 담당(6급) 신설</p> <ul style="list-style-type: none"> ○ 식품위생과 식품위생정책팀 <p>□ 이관</p> <ul style="list-style-type: none"> ○ 건강증진과 질병예방팀→보건행정과(감염병관리팀) ○ 보건행정과 위생관리팀→식품위생과 ○ 보건행정과 식품안전팀→식품위생과 ○ 보건행정과 공중위생팀→식품위생과(위생지도팀) ○ 건강증진과 보건민원팀→보건행정과 ○ 건강증진과 검진팀→보건사업과 ○ 중부보건지원과 방문보건→보건사업과] ○ 중부보건지원과 만성질환관리팀→건강증진과 ○ 중부보건지원과 재활보건팀→건강증진과 <p>□ 명칭변경</p> <ul style="list-style-type: none"> ○ 보건행정과 의약팀→의약관리팀 ○ 건강증진과 정신보건팀→정신건강팀 ○ 중부보건지원과 중부보건지원팀→보건사업팀 ○ 중부보건지원과 동부보건지원팀→동부보건관리팀 <p>【사업소】</p> <p>□ 담당(6급) 신설</p> <ul style="list-style-type: none"> ○ 교육지원과 행복교육팀 <p>□ 폐지</p> <ul style="list-style-type: none"> ○ 기후환경과 COP23유치T/F팀 ○ 문화예술과 진남관보수정비T/F팀

11. 여주시 업무안내도

구분	계	의회	지속 기관	사업소	권장소	비 의 의
내부	11	5	2	3	-	-
과장	82	3	8	14	1	1
총합	1,703	716	205	325	17	411

五十七

시각

知人者智

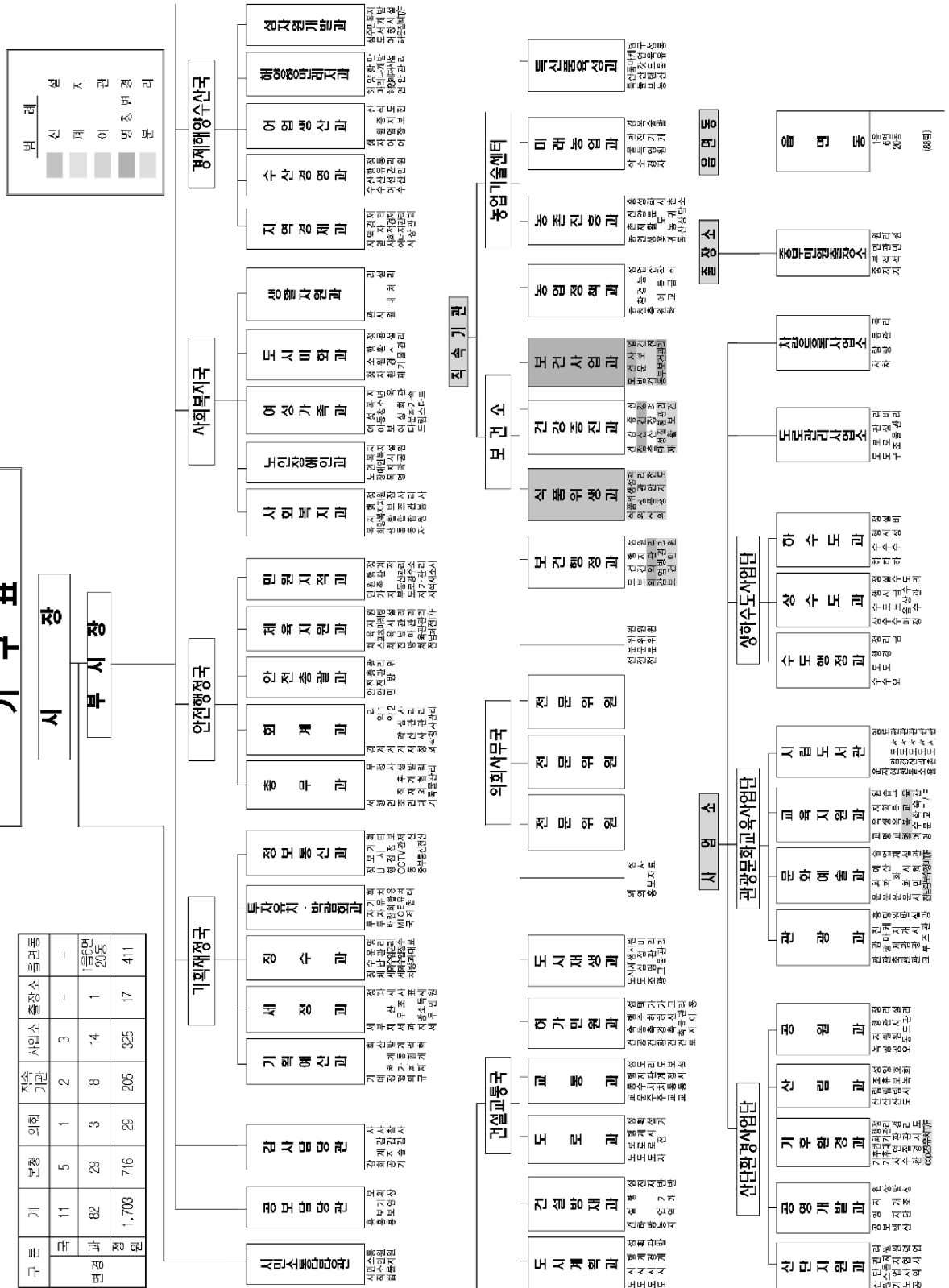

12. 시민의 상 수상자 현황

(2016. 12. 31. 현재)

수상년도	부 문	수 상 자	수상종류
1969	문화 · 예술	조 종 응	본 상
"	"	김 기 수	"
"	산업 · 건설	김 영 준	"
"	사회 · 복지	이 선 우	"
"	"	유 봉 목	"
1970	"	정 재 완	"
1971	문화 · 예술	박 종 배	"
"	산업 · 건설	구 인 희	"
1972	산업 · 복지	강 석 원	"
"	산업 · 건설	노 채 술	"
"	문화 · 예술	신 병 식	"
1973	"	김 중 배	"
"	체 육	김 은 태	"
1974	사회 · 복지	정 명 민	"
"	체 육	김 은 태	"
1975	사회 · 복지	강 석 원	"
1977	체 육	조 상 호	"
"	사회 · 복지	백 철 우	"
1978	체 육	방 호 남	"
1979	문화 · 예술	정 홍 수	"
1982	산업 · 경제	박 일 천	"
"	사회 · 복지	임 종 훈	"
1983	체 육	김 완	"
"	교육 · 문화	김 갑	"
1984	지 역 개 발	김 정 식	"
1994	교육 · 문화	박 보 운	"
1995	체 육 진 흥	유 병 하	"

수상년도	부 문	수상자	수상종류
2000	지 역 개 발	송 재 구	본상
"	교 육 문 화	이 중 근	"
2001	지 역 개 발	조 응 수	"
"	체 육 진 흥	박 길 철	"
2002	지역개발부문	김 선 규	"
"	사회복지부문	박 수 관	"
2003	사회복지부문	박 도 심	
2004	지역개발부문	안 문 성	본 상
"	교육문화부문	고 영 환	"
2005	지역개발부문	김 유 평	"
"	교육문화부문	故 정재엽	"
"	체육진흥부문	김 성	"
2006	지역개발부문	故 황병규	"
"	문예홍보부문	지 정 익	"
2008	문예홍보부문	故 김계유	본상
"	향토방위부문	김 우 권	"
2010	지 역 개 발 부 문	정 채 호	본상
2011	사회복지부분	故 조규연	본상
"	문예홍보부문	강 종 례	"
2012	체육진흥부문	황 선 남	본상
2014	산업경제부문	심 장 섭	본상
"	사회복지부문	김 인 원	"
2015	산업경제부문	김 철 희	본상
2016	문예홍보부분	신 병 은	본상

13. 자랑스런 여수인 현황

(2016. 12. 31. 현재)

연번	구 분	출신지	성 명	당시 연령	직 업	선정 연도
1	법조계	삼일동	김 형 선	61세	대법관	1999년도 (16명)
2		화양면	김 종 빈	53세	광주고검 차장검사	
3	관 계	삼일동	이 효 계	65세	교수(대학원)	
4		동문동	강 영 기	61세	객원교수(동신대)	
5		울촌면	유 길 중	68세	전 내무부 치안본부 2차장	
6	학 계	쌍봉동	강 정 채	53세	교수(전남대 순환기내과과장)	
7	군 인	울촌면	최 인 수	55세	제31보병사단장(육군소장)	
8		울촌면	서 종 표	55세	제6군단장(육군중장)	
9		한려동	이 기 현	58세	공군본부작전사령관(공군준장)	
10	재 계	돌산읍	윤 형 두	64세	범우사 대표	
11		울촌면	박 해 옥	38세	필리핀공항택시 대표	
12		남 면	박 수 관	50세	수출업	
13	기 타	광무동	김 정 수	51세	방송작가	
14		중앙동	김 완	39세	탁구코치	
15		화양면	전 중 주	49세	순천대학교 서예강사	
16		화양면	고 중 수	22세	국가대표 축구선수	
17	관 계	돌산읍	황 인 수	50세	행정자치부 이사관	2001년도 (10명)
18	학 계	중앙동	조 영 숙	58세	순천대자연과학대학장	
19	군 인	관문동	안 기 석	50세	작전사제5성분전단장	
20	재 계	신기동	서 한 정	59세	(주)와인나라 닷컴원장	
21		삼일동	이 상 준	64세	(주)신안건영 대표이사	
22		신기동	임 채 환	46세	블루코드테크놀로지(주)대표이사	

연번	구 분	출신지	성 명	당시 연령	직 업	선정 연도
23	문화예술	남 면	이 춘 식	41세	국제방송교류재단영상사업팀차장	2001년도 (10명)
24		관문동	김 현 준	49세	KBS 제2TV드라마 PD작가	
25	기 타	고소동	장 인 순	61세	한국원자력 연구소장	
26		관문동	이 희 자	52세	한국근우회장	
27	재 계	봉산동	김 상 영	88세	한국은행부총재, 제8대,9대 국회의원 전경련상임부회장, 재경광주 전남항우회장 한국산업정책연구소 명예이사장	2002년도 (3명)
28	문화예술	중앙동	백 일 섭	58세	명지대 영문과 졸업 탤런트(KBS 공채5기), 영화배우	
29	기 타	공화동	김 갑	83세	동경성악전문학교 졸업, 전여수교육장 교육특별공로상, 국민훈장 동백장	
30	군 인	신월동	김 규	57세	국방대학교 초빙교수, 예비역 공군준장	2004년도 (1명)
31	기타	서교동	김 부 열	51세	여수고, 부산산업대 졸, 육군 대령 예편 국민생활체육협의회 기획조정실장	2005년도 (2명)
32	문화예술	둔덕동	유 지 연	27세	서울예원중, 독일베를린 국립음대 피아니스트, 베를린 피아노 콩쿨1위	
33	기타	화정면 여자리	최 동 석	70세	여수고, 국립경찰학교 졸업 재경여수시향우회장 역임(8년) 재경여수시향우회 명예회장	2006년도 (1명)
34	기타	돌산읍 군내리	추 형 호	63세	국립목포해양고등전문학교 졸업 정호선박(주) 대표이사(2007) 한국해기사협회 회장(2007)	2007년도 (1명)
35	재 계	봉산동	임 정 웅	66세	(주)정웅실업 회장 재부산항우회(창립회장)	2008년도 (1명)
36	문화예술	덕충동	허 영 만	62세	만화가(식객, 타짜, 비트, 사랑해!)	2009년도 (2명)
37		삼산면 초도리	김 미 려	27세	개그우먼, 가수, 탤런트, 뮤지컬배우	
38	학계	삼산면 순죽리	이 본 수	64세	여수고, 서울대, 서울대학원(공학박사) 한국공업화학회 회장, 인하대총장	2010년도 (2명)
39	관계	군자동	전 형 용	80세	광주서공립중, 서울대 전.소청심사위원회 위원	

연번	구 분	출신지	성 명	당시 연령	직 업	선정 연도
40	법조계	문수동	주 철 현	52세	광주지방검찰청 검사장	2011년도 (4명)
41	학계	공화동	배 병 우	61세	서울예술대학교수, 사진작가	
42	체육계	고소동	정 다 래	20세	국가대표 수영선수	
43		남 면	이 슬 아	20세	프로바둑기사	
44	기타	교 동	정 종 련	72세	삼성법률봉사단 민간취적담당	2012년도 (3명)
45	학계	쌍봉면	황 선 조	57세	선문대학교 총장	
46	기타	미평동	구 말 모	77세	(사)한국근우회 일본지부회장	
47	학계	충무동	서 재 홍	64세	조선대학교 총장	2013년 (1명)
48	관계	삼산면	김 성 환	49세	서울특별시 노원구청장	2014년 (1명)
49	문화예술	소라면	김 용 윤	75세	서울챔버오케스트라 음악감독 겸 상임지휘자	2015 (1명)
50	관계	소라면	정 원 오	48세	서울 성동구청장	2016 (3명)
51	법조계	율촌면	김 희 재	51세	광주지검 검사장	
52	군인	곡성군 (덕충동)	이 명 노	58세	한화C41 전무	

14. 명예시민증 수여 현황

(2016. 12. 31. 현재)

연번	국적	직업 및 직위	성명	당시 연령	공로개요	수여		
						장소	연월일	기념품
1호	일본	제일여수회부 회장	(가와이 이사무)	75세	▶ 제일 여수회 부회장으로 여수를 홍보하고 많은 관광객을 유치 ▶ 뱃나무 묘목 191본 헌수 식재	여수진남 체육관	1999.10.15 (제1회 여수시민의 날 행사)	거북선 모형 (495천원)
2호	미국		Rovert. CKim (김채곤) (金萊坤)	59세	▶ 조국과 조국민을 위해 충성과 헌신 봉사한 탁월한 인재로 ▶ 여수시민들에게 자긍심을 심어 주었 으며 우리시의 명예를 높인 공로가 있음	여수시청 상황실	1999.12.20	-
3호	대한 민국	현대기아차 회장	정몽구 (鄭夢九)	69세	▶ 2010여수세계박람회 유치위원장으로 재직하시는 동안 유치지원활동 적극 전개 ▶ 2012여수세계박람회 고문으로서 유치 지원활동 적극 전개	여수시청 현관	2007.9.6	행운의 열쇠
4호	대한 민국	국무총리	한덕수 (韓德洙)	58세	▶ 정부차원의 적극적인 지원과 협력체제 구축 ▶ BIE회원국에 대한 직접 교섭활동 등 범정부적 유치활동 선도	여수진남 경기장	2007.11.30 (2012여수 세계박람회 유치성공 범국민 보고대회)	
5호	대한 민국	국회의원	이인기 (李仁基)	54세	▶ 국회의원 지원체제 구축과 협력 ▶ 유치준비상황 점검, 17개국 방문 유치교섭 활동 전개	여수진남 경기장	2007.11.30 (2012여수 세계박람회 유치성공 범국민 보고대회)	
6호	대한 민국	동원그룹 회장	김재철 (金在哲)	72세	▶ 중앙유치위원회의 원활한 운영 및 유치활동 선봉 ▶ BIE회원국 해외순방활동 등을 통해 표심 확보에 앞장	여수진남 경기장	2007.11.30 (2012여수 세계박람회 유치성공 범국민 보고대회)	

연번	국적	직업 및 직위	성명	당시 연령	공로개요	수여		
						장소	연월일	기념품
7호	대한 민국	국회의원 (국회재정경제위 원장)	정의화 ()	60세	▶2012여수세계박람회 유치 성공을 위해 2006년 5월부터 국회 2012여수세계 박람회 특별위원회 위원장직 수행 박람회 지원 ▶국회차원의 유치활동에 앞장서 왔으 며, BIE회원국 해외순방 등 노력 ▶한나라당 지역화합발전특위 위원장 으로서 남해안 발전 세미나 개최	서울 파크호텔	2008.1.21 (시장 초청 재경 여수시향우회신년 하례식장)	
8호	대한 민국	2012여수 세계박람회 조직위원장	강동석 (姜東錫)	72세	▶박람회장 등 박람회 기본시설 본격 조성 및 적극적인 참가국 유치 활동 전개	여수진남 경 기 장	2010.10.15 (2010여수 시민의 날 행사 기념식장)	없음
9호	대한 민국	국회2012 여수세계박람회지 원 특별위원회	차명진 (車明進)	51세	▶박람회지원특별법 개정 등 국회 차원의 박람회 준비 및 운영 적극 지원	여수진남 경 기 장	2010.10.15 (2010여수 시민의 날 행사 기념식장)	없음
10호	대한 민국	국회의원 한나라당 원내대표	김무성 (金武星)	60세	▶박람회 관련 긴급 현안 숙원사업 해결 - 석창교차로 사업 등 2건 320억원 ▶정부 차원의 박람회의 성공적인 준비 및 운영 지원	이순신 광 장	2011.05.03 (거북선축제 개막식장)	없음
11호	대한 민국	최고위원 한나라당 최고위원	정운천 (鄭雲天)	57세	▶박람회 관련 긴급 현안 숙원사업 해결 - 석창교차로 사업 등 2건 320억원 ▶정부 차원의 박람회의 성공적인 준비 및 운영 지원	이순신 광 장	2011.05.03 (거북선축제 개막식장)	없음
12호	대한 민국	현대삼호 중공업 씨름선수	김기태 (金騎泰)	31세	▶2011추석장사씨름대회 한라장사에 등 극하여 받은 상금 1천만원을 여수시 불우이웃을 위해 기탁	여수진남 경 기 장	2011.10.15 (2011여수 시민의 날 행사 기념식장)	없음
13호	대한 민국	사람과 환경그룹 회장	곽영훈 (郭英勳)	69세	▶2005.4.29~2006.10.16 여수엑스포유치위 원장으로 재직하면서 박람회 유치에 기여	서울 래싱턴 호텔	2012.3.8 (여수시 홍보대사 간담회장)	없음

연번	국적	직업 및 직위	성명	당시 연령	공로개요	수여		
						장소	연월일	기념품
14	대한 민국	2012여수 세계박람회 정부대표	이준희	64세	▶ BIE회원국이 아닌 미국의 박람회 참가 유치 ▶ 일본, 독일, 터키 등 104개국/10 개 국제기구 유치 활동 적극 전개 ▶ 박람회 성공개최 공로로 BIE로부터 대한민국을 대표하여 금메달 수상	시청 3층 회의실	2012.10.4 (10월 정례조회)	없음
15	대한 민국	2012여수 세계박람회조직 위원회 사무총장	김근수	54세	▶ 박람회 관람객 8백만 목표달성을 위해 다양한 제도 마련 시행 ▶ 세계 단체, 교육기관·관련단체 등을 대상으로 마케팅 활동 전개 ▶ 여수사내 도로개선 사업비 등 국고 확보 지원	시청 3층 회의실	2012.10.4 (10월 정례조회)	없음
16	대한 민국	2012여수 세계박람회조직 위원회 국제관장	김영석	53세	▶ 국제박람회기구(BIE)에 기본계획 제출, 박람회 국내·외 유치활동 ▶ 여수세계박람회 조직위원회 출범, 주요 기반시설 예산확보 ▶ 전국적인 홍보마케팅(충청권, 강원·경북권) 직접 수행	시청 3층 회의실	2012.10.4 (10월 정례조회)	없음
17	대한 민국	인재육성 아카데미 이사장 전2012여수세계박 람회유치위원회 부위원장	정찬용	61세	▶ 2012여수세계박람회 국가계획 확정 추진 ▶ 2012여수세계박람회 적극적인 유치 활동 전개 ▶ 박람회 홍보 자원봉사단 발족 운영	망마 경기장	2012.10.15	없음
18	대한 민국	GS칼텍스 회장 전2012여수세계 박람회유치위원 회 위원	허동수	69세	▶ 2012여수세계박람회 적극적인 유치 활동 전개 ▶ 박람회 유치 후 성공적 개최 지원 ▶ 기타 여수지역 경제발전 도모 및 인재육성 지원	망마 경기장	2012.10.15	없음
19	대한 민국	광주상공 회의소 회장	박홍석	67세	▶ 대한상의, 세계상공회의소 총회 등에 서 박람회 유치활동 전개 ▶ 박람회 입장권 다량구매를 통한 박람회 관람객 목표달성 기여 ▶ 언론을 통한 박람회 홍보활동 적극 전개	망마 경기장	2012.10.15	없음

연번	국적	직업 및 직위	성명	당시 연령	공로개요	수여		
						장소	연월일	기념품
20	대한 민국	국무총리실 국무차장	육동한	53세	▶박람회 800만명 관람객 목표 달성 및 관람 만족도 제고에 큰 기여 ▶여수세계박람회의 성공개최와 지역 사회 발전 공헌	국무총리실 국무차장실	2012.11.22	없음
21	대한 민국	국무총리실 농수산국토 정책국장	이창수	50세	▶박람회 개최 전 예매활성화, 홍보 전략 마련, 관계부처 참여 독려 ▶다양한 입장권 도입, 외국인 참여 확대 방안, 사전예약제 개선	국무총리실 국무차장실	2012.11.22	없음
22	대한 민국	국무총리실 정무운영 과장	이희은	48세	▶BIE의 카르맹 실뱅 이사단 일행 접견 추진 담당자로 2012세계 박람회 여수 유치활동 적극 전개 ▶박람회 유치 추진상황 보고회 개최, 지자체 박람회 적극 참여 기여	시장실	2012.11.03	없음
23	대한 민국	국토해양부 장관	권도엽	60세	▶박람회 준비현황 수시 점검 성공 개최 기틀 마련 ▶전라선 복선전철사업 완공 및 KTX 개통 적극 지원 ▶여수~순천 자동차 전용도로 조기 개통 지원	세종문화 회관	2013.1.22	없음
24	대한 민국	국토해양부 제2차관	주성호	56세	▶박람회지원특별법 개정 등 박람회 성공개최 기반 마련 ▶국내·외 박람회 홍보활동 적극 전개	자택 우편발송 (‘14.6.30)	2012.10.15	없음
25	대한 민국	국토해양부 해양정책 국장	연영진	55세	▶제2차 국제기구·해양변화 심포지엄 여수개최 주도적 역할 ▶여수선언 국내검토위원으로 여수 미래 비전과 발전방향 제시	국회의원 회관 548호	2013.7.2	없음
26호	대한 민국	국토해양부 해양정책 과장	오운열	50세	▶제2차 국제기구·해양변화 심포지엄 여수 유치에 적극 노력하였으며 여 수를 세계에 널리 알리는데 주도적 인 역할 ▶박람회장 사후 활용 방안을 적극 모색	시장실 수여 '13.01.11	2012.10.15	없음

연번	국적	직업 및 직위	성명	당시 연령	공로개요	수여		
						장소	연월일	기념품
27호	대한 민국	전)국토 해양부 장관	정종환	64세	▶여수신항 2단계 개발사업(신북항 사업) 추진 ▶2012여수세계박람회 지원특별법 시행령 개정 ▶전라선 복선전철화 사업 및 KTX 개통 적극 지원	자택 우편발송 '12.11.21	2012.10.15	없음
28호	대한 민국	국제정구 연맹회장	박상하	69세	▶2015년 제10회 전국해양스포츠제전 여수 유치 결정적 지원 ▶2008년 제89회 전국체육대회 여수유치 활동 및 적극 지원	시청 회의실 (2월중 정례회)	2014.2.3	없음
29호	대한 민국	제11·12대 국회의원	김재호	85세	▶돌산대교 조기 준공 ▶1985년 대입 학력고사를 여수지역에서 치를 수 있도록 정책 반영 결정 ▶1987년 여수수산대학(4년제) 승격에 기여	여수 문예회관 (5월중 정례회)	2014.05.01	없음
30호	대한 민국	연세의료원 세브란스 심장혈관병원 심장혈관 외과교수	박영환	58세	▶2005년 2월부터 무료 진료 협약 (06.2.18)에 따라 여수시 보건소에 세브란스 심장 혈관병원 의료진(박영환 교수 등)이 방문하여 선천성 소아 심장질환자 무료 진료 ※ 무료 진료 협약 체결 (2006. 2. 18.) - 진료실적 : 총 64회 1,210명('15.10. 기준) - 무료수술 : 39명 7,630만원	여수 문화홀 (12월 직원 정례회)	2015.12.4.	없음