



총 목 차

I. 연혁 History	47
II. 토지 및 기후 Land and Climate	53
III. 인구 Population	67
IV. 노동 Labor	175
V. 사업체 Establishment	187
VI. 농림수산업 Agriculture, Forestry and Fishing	203
VII. 광업, 제조업 및 에너지 Mining, Manufacturing and Energy	267
VIII. 전기 · 가스 · 수도 Electricity, Gas and Water-Supply	279
IX. 유통 · 금융 · 보험 및 기타서비스 Trade, Banking, Insurance and Other services	291
X. 주택 · 건설 Housing and Construction	309
X I. 교통 · 관광 및 정보통신 Transportation, Tourism and Information Telecommunications	339
X II. 보건 및 사회보장 Health and Social Security	369
X III. 환경 Environment	433
X IV. 교육 및 문화 Education and Culture	445
X V. 재정 Public Finance	477
X VI. 소득 및 지출 Income and Expenditure	489
X VII. 공공행정 및 사법 Public Administration and Justice	497
X VIII. 전국통계 National Statistics	531
X IX. 국제통계 International Statistics	609
X X. 부록 Appendix	629

세 부 목 차

I. 연 령	History	47
1. 연 령	History	49
II. 토지 및 기후	Land and Climate	53
1. 위 치	Location	55
2. 행정구역	Area and Number of Administrative Units	56
3. 토지 지목별 현황	Area of Land Category	58
4. 일기일수	Weather Days	62
5. 기상개황	Summary of Meteorological Data	63
6. 강수량	Precipitation	65
7. 해안선 및 도서	Coastline and Islands	66
III. 인 구	Population	67
1. 인구추이	Population Trend	69
1.-가. 등록인구추이	Registered population Trend	69
1.-나. 주소신고추이	Address population Trend	72
2. 읍면동별 세대 및 인구(주민등록)	Households and Population by Eup, Myeon and Dong (Resident Registration)	73
2.-가. 등록인구수	Registered population	73
3. 읍면동별 세대 및 인구(최근년도)	Households and Population by Eup, Myeon and Dong (Recent Year)	76
4. 연령(5세 계급) 및 성별 인구	Population by Age(5-year age group) and Gender	77
5. 인구동태	Vital Statistics	161
6. 인구이동	Internal Migration	162
7. 주민등록 전입지별 인구이동(타 시도 → 여수)	Migrants, by Place of Origin(Other provinces → Yeosu)	164
8. 주민등록 전출지별 인구이동(여수 → 타 시도)	Migrants, by Place of Destination (Yeosu → Other provinces)	166
9. 상주(야간) · 주간인구	Resident and Daytime Population by Administrative District	168
10. 외국인 국적별 등록 현황	Registered Foreigners by Major Nationality	169

11. 외국인 국적별 혼인	Marriages by Foreigner's Nationality	171
12. 외국인과 혼인	Marriages to Foreigners	171
13. 사망원인별 사망	Deaths by Causes of Death(Cont'd)	172
14. 여성가구주 현황	Female Households	173
IV. 노 동	Labor	175
1. 경제활동인구총괄(여수시)	Economically Active population(Yeosu City)	177
2. 연령별 취업자(여수시)	Employed Persons by Age Group(Yeosu City)	178
3. 교육정도별 취업자(여수시)	Employed Persons by Educational Attainment(Yeosu City)	179
4. 산업별 취업자(여수시)	Employed Persons by Industry(Yeosu City)	179
5. 직업별 취업자(여수시)	Employed Persons by Occupation(Yeosu City)	180
6. 노동조합	Labor Unions	181
7. 산업연맹별 노동조합	Labor Unions by Industrial Federation	184
V. 사업체	Establishment	187
1. 사업체 총괄	Summary of Establishments by Industry	189
2. 종사자 규모별 사업체수 및 종사자수	Number of Establishments and Workers, by Workforce Size	191
3. 산업별 사업체수 및 종사자	Number of Establishment and Workers by Industry	193
4. 종사자 규모별 사업체수 및 종사자수(읍면동)	Number of Establishments and Workers, by Workforce Size(Eup, Myeon and Dong)	198
5. 대표자연령대별 사업체수 및 종사자수(읍면동)	Number of Establishments and Workers, by representative age(Eup, Myeon and Dong)	200
VI. 농림수산업	Agriculture, Forestry and Fishing	203
1. 농가 및 농가인구	Farm Households and Population	205
2. 연령별 농가인구	Farm Population by Age-Group	206
3. 경지면적	Area of Cultivated Land	207
4. 경지규모별 농가	Farm Households, by Size of Cultivated Land	208
5. 농업진흥지역 지정	Land Designated for Agricultural Promotion	209
6. 한국농어촌공사	Korea Rural Community Corporation	210
7. 식량작물 생산량(정곡)	Production of Food Grain(Polished)	211
7-1. 미곡	Rice	212
7-2. 맥류	Wheat and Barley	213

7-3. 잡곡	Miscellaneous Grains	215
7-4. 두류	Beans	217
7-5. 서류	Potatoes	219
8. 채소류 생산량	Vegetable Production	221
9. 특용작물 생산량	Production of Oil seeds and Cash crops	226
10. 과실류 생산량	Fruit Production	227
11. 공공비축 미곡 매입실적	Government-Purchased Rice by Class and Kind	229
12. 정부관리양곡 보관창고	Warehouse of Government-controlled Grains	230
13. 정보관리양곡 가공공장	Processing Plants of Government-controlled Grains	232
14. 농업협동조합	National Agricultural Cooperative Federation	233
15. 농업용 기계보유	Agricultural Machinery Holdings	234
16. 비료공급	Supply of Chemical Fertilizers	236
17. 가축사육	Number of Livestock, Poultry and Feeders	237
18. 가축전염병 발생	Infectious Livestock Diseases by Case	239
19. 가축전염병 예방주사 실적	Infectious Livestock Diseases by Case	240
20. 수의사 현황	Number of Veterinarians	241
21. 도축검사	Inspection of Slaughtered Livestock	242
22. 배합사료 생산	Production of Assorted Feed	242
23. 축산물 위생관계업소		243
Number of Licensed Livestock Products premised by Business Type		
24. 소유별 산림면적	Area of Forest Land by Ownership	246
25. 임상별 산림면적	Area of Forest Land by Forest Type	248
26. 임상별 임목축적	Growing Stock by Forest Type	249
27. 임산물 생산량	Production of Forest Products	250
28. 사방사업 실적	Erosion Control Projects	251
29. 조 림	Reforestation by Project	253
30. 불법 산림훼손 피해현황	Forest Damage	255
31. 산림의 타용도 전용허가 현황	Status of Forest Land Conversion	256
32. 어가 및 어가인구	Fishery Households and Population	257
32-1. 어가 및 어가인구 - 해수면어업		257
Fishery Households and Population-Sea Fishery		
32-2. 어가 및 어가인구 - 내수면어업		258
Fishery Households and Population-Inland water Fishery		
33. 어선보유	Fishing Vessel Ownership	259

34. 수산물 어획고	Fish Catches of Fishery Products	261
35. 수산물 가공품 생산고	Production of Processed Fishery Commodities	262
36. 수산물 생산량 및 판매금액	Cooperative Sales of Fishery Products	263
37. 수산업협동조합	Fishery Cooperative Federation	264
38. 친환경 농·축산물 출하현황	Certification of Environment-friendly Agricultural · Livestock Products	266
VII. 광업, 제조업 및 에너지 Mining, Manufacturing and Energy 267		
1. 광업 및 제조업	Mining and Manufacturing	269
2. 사업체 규모별 광업 및 제조업	Mining and Manufacturing by Division of Industry	269
3. 제조업 중분류별 사업체수 및 종사자수	Number of Establishments and Workers, by Division of Industry	270
4. 광종별 광구수	Number of Mines by Kind	272
5. 광산물 생산	Mineral Production	273
6. 산업 및 농공단지	Industry and Agricultural Complex	274
7. 민수용탄 수급	Demand and Supply of Coals for Residential and Commercial Uses	276
8. 연탄 생산	Briquette Production	276
9. 석유류 소비량	Petroleum Consumption	277
10. 에너지 관리대상 현황	Energy Control	278
VIII. 전기·가스·수도 Electricity, Gas and Water-Supply 279		
1. 발전현황	Electricity Generation	281
2. 용도별 전력사용량	Electric Power Consumption by Use	282
3. 제조업 중분류별 전력사용량	Electric Power Consumption by Division of Industry	283
4. 가스 공급량	Gas Supply	284
5. 도시가스 보급률	LNG Supply Rate by Region	284
6. 상수도	Public Water Services	285
7. 상수도관	Public Water Pipe	285
8. 급수사용량	Consumption of Water supplied	286
9. 급수사용료 부과	Charge for Water consumption	287
10. 하수도 인구 및 보급률	Sewage Population and Distribution rate	288
11. 하수 사용료 부과	Charges for use of Sewage Facilities	289

IX. 유통·금융·보험 및 기타서비스	Trade, Banking, Insurance and Other services	291
1. 유통업체 현황	Distribution Stores	293
2. 금융기관	Financial Institutions	297
3. 금융기관예금, 대출 및 어음	Deposits, Loans and Bills of Financial Institutions	299
4. 가계대출규모	Volume of house loan	301
5. 새마을금고	Sammaeul funds and Credit union federations	302
6. 소비자물가지수	Consumer Price Indices	303
7. 농수산물 도매시장별 유통량	Trading Volume of Agricultural and Fishery Products, by Wholesale Markets	306
8. 수출입통관실적	Exports and Imports Cleared	306
9-1. 수출실적	Exports	307
9-2. 수입실적	Imports	308
X. 주택·건설	Housing and Construction	309
1. 주택현황 및 보급률	Type of Housing Units and Hosing supply rate	311
2. 주택의 점유 형태	Housing Units by Type of Occupation	311
3. 건축연도별 주택	Housing Units by Year of Construction	312
4. 연면적별 주택	Housing Units by Floor Space	313
5. 건축허가	Building Construction Permits	314
6. 읍면동별 건축허가	Building Permits by Eup, Myeon and Dong	316
7. 아파트 건립	Construction of Apartment	318
8. 주택가격	Housing Price	320
9. 토지거래허가	Permits for Land Transaction	321
10. 토지거래현황	Land Transactions by use and purpose	322
11. 지가 변동율	Land Price Changing Rate	326
12. 용도지역(1)	Specific Use Area	327
13. 개발제한구역	Areas of Restricted Development (Green Belts)	329
14. 공원	Parks	330
15. 하천	Rivers and Streams	333
16. 하천부지점용	Use of River sites	334
17. 도로	Roads	335
17-1 폭원별 도로현황	Roads by Size	335
18. 도로시설물	Road Facilities	336

19. 교량	Bridges	337
20. 건설장비	Construction Machinery and Equipments	338
X I. 교통 · 관광 및 정보통신 Transportation, Tourism and Information Telecommunications ... 339		
1. 자동차등록	Registration Motor Vehicles	341
1-1. 읍면동별 자동차등록	Registered Motor Vehicles by Eup, Myeon and Dong	343
2. 영업용자동차업종별 수송	Transportation of Commercial Motor Vehicles, by Type of Business	345
3. 천연가스 버스현황	CNG Buses	346
4. 자전거 도로 현황	Bicycle Paths	347
5. 주차장	Parking Lot	348
6. 철도수송	Railway Transportation	349
7. 항공수송	Air Transportation	350
8. 여객선수송	Transportation of Passenger Vessels	352
9. 해운화물수송	Tonnage Carried by Vessel	353
10. 관광사업체 등록	Registration of Tourist Service Establishments	358
11. 주요 관광지 방문객수	Number of visitors	360
12. 해수욕장이용	Use of Sea Bathing Resorts	361
13. 우편시설	Postal Service Facilities	362
14. 우편물 취급	Handling of Postal Matters	364
15. 우편요금 수입	Receipts from Postal Charges	366
16. 행정전산장비 보유	Administrative Communication Facilities	367
XII. 보건 및 사회보장 Health and Social Security 369		
1. 의료기관	Number of Medical Institutions	371
2. 의료기관종사 의료인력	Number of Medical Personnels Employed in Medical Institutions	373
3. 보건소 인력	Number of staffs in Health Centers	374
4. 보건지소 및 보건진료소 인력	Number of Staffs in Health Subcenters and Primary Health Care Centers	375
5. 부정의료업자 단속실적	Regulation for Illegal Medical Practices	376
가. 의료인 등	Medical Practitioners etc.	376
나. 의료기관	Medical Institutions	377
6. 의약품등 제조업소 및 판매업소	Manufactures and Stores of Pharmaceutical Goods etc.	378

7. 식품위생관계업소	Number of Licensed Food Premises, by Business Type	380
8. 공중위생관계업소	Number of Licensed Sanitary Premises, by Business Type	382
9. 예방접종	Vaccinations against Major Communicable Diseases	385
10. 법정감염병발생 및 사망	Incidents of Infectious Diseases and Deaths	387
11. 한센사업대상자 현황	Status of Hansen Disease patients benefitted from public health center project centers by city	388
12. 결핵환자 현황	Registered Tuberculosis Patients	391
13. 보건소 구강보건사업 실적	Oral Health Activities at Health Centers	395
14. 모자보건사업 실적	Maternal and Child Health Care Activities	395
15. 건강보험 적용인구	Beneficiaries of Health Insurance	396
16. 건강보험 급여	Benefits in Medical Insurance	397
17. 건강보험대상자 진료실적	Medical Treatment Activities of The Medically Insured	398
18. 국민연금 가입자	Number of National Pension Insurants	398
19. 국민연금 급여 지급 현황	Paying Benefit National Pension Insurant	399
20. 국가보훈대상자	Number of Patriots and Veterans	400
21. 국가보훈대상자 취업	Employment of Patriots & Veterans, and Bereaved Families	401
22. 국가보훈대상자 자녀취학	Educational Benefits for Patriots & Veterans, and Their Families	401
23. 사회복지시설	Social Welfare Facilities	402
24. 노인여가복지시설	Senior Leisure Service Facilities	404
25. 노인주거·의료복지시설	Senior Home & Medical Service Facilities	405
26. 국민기초생활보장수급자	Basic Livelihood Security Recipients	409
27. 기초노령연금 수급자 수	Number of Basic Senior Pension Recipients	411
28. 여성복지시설	Women's Welfare Institutions	412
29. 여성폭력상담	Counseling Activities for Women	414
30. 아동복지시설	Children Welfare Institutions	415
31. 장애인복지시설	Welfare Institutions for The Disabled	417
32. 장애인 등록 현황	Registered Disabled Persons	419
33. 노숙인 생활시설수 및 생활인원 현황시설	Homeless and Their Inmates by City/Province	421
34. 저소득 및 한부모 가정	Low-income Single Parent Families	424
35. 묘지 및 봉안시설	Cemeteries, Crematorium and Charnel houses	426
36. 방문건강관리사업실적	Home Visiting Health Service	427

37. 어린이집	Childcare Facilities	428
38. 독거노인 현황(성별)	The elderly living alone(by Gende)	430
38-1. 독거노인 현황(연령별)	The elderly living alone(by Age)	431
XⅢ. 환경 Environment		433
1. 환경오염물질배출사업장	Environmental Pollutant Emitting Facilities	435
2. 환경오염배출사업장 단속 및 행정조치	Inspection and Administrative Measures for Environmental Pollutant Emitting Facilities	436
3. 배출부과금 부과 및 징수현황	Imposition & Collection of Pollution Charges	437
4. 대기오염	Air Pollutant Emission	437
5. 쓰레기 수거	Waste Collection and Disposal	438
6. 생활폐기물 매립지	General Wastes Landfill	439
7. 폐기물 재활용률	Waste Recycling Rate	439
8. 하수 및 분뇨발생량 및 처리현황	Sewage & Night Soil Generation and Treatment	440
9. 하수종말처리장	Sewage Treatment Plants	441
XⅣ. 교육 및 문화 Education and Culture		445
1. 학교 총 개황	Summary of Schools	447
2. 유치원	Kindergartens	449
3. 초등학교	Elementary Schools	450
4. 중학교	Middle Schools	451
가. 중학교(국공립)	Middle Schools(National and Public)	451
나. 중학교(사립)	Middle Schools(Private)	452
5. 일반계 고등학교	General High Schools	453
가. 일반계 고등학교(국·공립)	General High Schools(National and Public)	453
나. 일반계 고등학교(사립)	General High Schools(Private)	454
6. 특성화 고등학교	Specialized High Schools	455
가. 특성화 고등학교(국·공립)	Specialized High Schools(National and Public)	455
나. 특성화 고등학교(사립)	Specialized High Schools(Private)	456
7. 특수목적 고등학교	Specialist-nurturing High School	457
가. 특수목적 고등학교(국·공립)	Specialist-nurturing High School(National and Public)	457
나. 특수목적 고등학교(사립)	Specialist-nurturing High School(Private)	458
8. 자율 고등학교	Autonomous High School	459
가. 자율 고등학교(국·공립)	Autonomous High School(National and Public)	459
나. 자율 고등학교(사립)	Autonomous High School(Private)	460
9. 전문대학	Junior Colleges	461

10. 대학교	Collages and Universities	462
11. 대학원	Graduate Schools	463
12. 기타학교	Other Schools	464
13. 적령아동 취학	Enrollments of Children at the Right Age for Compulsory Education	465
14. 사설학원 및 독서실	Private Institute and Reading Room	466
15. 공공도서관	Public Libraries	467
16. 박물관	Museums	468
17. 문화재	Cultural Properties	469
18. 예술단	Art Performing Organizations	471
19. 문화공간	Cultural Facilities	472
20. 체육시설	Public Sports Facilities	473
21. 언론매체	Mass Media	476
22. 출판사 및 인쇄소 등록	Registered Publishing Company and Printing Shops	476
X V. 재정	Public Finance	477
1. 국세 징수	Collection of National Taxes	479
2. 지방세 부담	Local Tax Burden	480
3. 지방세 징수	Collection of Local Taxes	481
4. 예산결산 총괄	Summary of Budget and Settlement	482
5. 일반회계 세입결산	Settled Revenues of General Accounts	483
6. 일반회계 세출결산	Settled Expenditure of General Accounts	484
7. 특별회계 예산결산(공기업 포함)	Settled Budget of Special Accounts	485
8. 교육비특별회계 세입결산	Settled Revenues of Special Account for Education	485
9. 교육비특별회계 세출결산	Settled Expenditure of Special Account for Education	486
10. 도 공유재산	Public Properties Commonly Owned by Province	486
11. 시 공유재산	Public Properties Commonly Owned by Si	487
12. 지방재정자립지표	Local Finance Independence Indicator	488
X VI. 소득 및 지출	Income and Expenditure	489
1. 지역소득	Regional Income	491
2. 경제활동별 도내 총생산(당해년 가격)	Gross Regional Domestic Product by Economic Activity(At current prices)	493
3. 경제활동별 도내 총생산(기준년 가격)	Gross Regional Domestic Product by Economic Activity(At 2000 constant prices)	494
4. 도내 총생산에 대한 지출(당해년 가격)	Expenditure on GRDP(At current prices)	495
5. 도내 총생산에 대한 지출(기준년 가격)	Expenditure on GRDP(At 2000 constant prices)	496

XⅦ. 공공행정 및 사법 Public Administration and Justice	497
1. 공무원 총괄 Summary of Government Employees(Authorized)	499
2. 본청 공무원 Government Employees of Head Office	500
3. 의회사무국, 시 직속기관 및 사업소 공무원	501
Government Employees of Council, Direct or Affiliated Agencies	
4. 읍·면·동 공무원 Government Employees of Eup, Myeon and Dong	502
5. 소방공무원 Fire-fighting Officials	503
6. 경찰공무원 Police Officials	504
7. 퇴직사유별 공무원 Government Employees by Cause of Retirement	505
8. 공무원 훈련 Public Servants in the Training Courses for the Promotion	506
9. 관내관공서 및 주요기관 Number of Government and Public Offices and Major Agencies	508
10. 민원서류 처리 Handling of Civil-Request Documents	511
11. 여권발급 Passport Issues	512
12. 범죄발생 및 검거 Criminal Offenses and Arrests	514
13. 연령별 피의자 Suspects by Age-group	515
14. 학력별 피의자 Suspects by Education Background	516
15. 소년범죄 Juvenile Delinquency	517
16. 외국인범죄 Foreign Criminals	518
17. 화재발생 Fire Incidents	519
18. 발화요인별 화재발생 Fire Incidents by Cause	520
19. 장소별 화재발생 Fire Incidences by Place	521
20. 소방장비 Fire-fighting Equipment	522
21. 119구급활동 실적 Performance of EMS Activity	524
22. 119구조활동 실적 Performance of 119 Rescue Activity	525
23. 재난사고발생 및 피해현황 Calamities and Damage	526
24. 풍수해 발생 Damage from Storms and Floods	527
25. 교통사고발생(자동차) Traffic Accidents(Automobile)	528
26. 자동차 단속 및 처리 Traffic Regulation and Punishment of Violations	529
27. 운전면허 소지자 Number of Driver's Licence Holders	530
XⅧ. 전국통계 National Statistics	531
1. 행정구역 총괄 Summary of Administrative Units	533
2. 인구추이 Population Trend	535

3. 연령(5세 계급)별 인구	Population by 5-year Age Group	538
4. 주요 경제지표	Major Economic Indicators	540
5. 경제활동 인구	Economically Active Population	546
6. 산업별 취업자	Employed Persons by Industry(By 2000 Classification)	549
7. 직업별 취업자	Employed Persons by Occupation(By 2000 Classification)	550
8. 지역별 산업 생산 · 출하 · 재고지수	Industrial Production, Shipment And Inventory by Province	552
9. 도시근로자 가구당 월평균 가계수지	Average Monthly Income and Expenditure per Household for Urban Salary and Wage Earner's Households	554
10. 전가구 가구당 월평균 가계지출	Monthly Expenditure per Household for All Households	563
11. 생산자 물가지수	Producer Price Index	572
12. 소비자 물가지수	Consumer Price Indexes of All Cities	579
13. 통합재정수지	Consolidated Central Government Statistics	585
14. 국내 총생산에 대한 지출	Expenditure on Gross Domestic Product	589
15. 경제활동별 국내총생산 및 국민총소득	Gross Domestic Product by Kind of Economic Activity and Gross National Income	591
16. 지역내 총생산	Gross Regional Domestic Product	595
17. 수출입 총괄	Summary of Exports and Imports	597
18. 주요 국별 수출	Exports by Major Country(Destination)	599
19. 주요 국별 수입	Imports by Major Country(Origin)	603
20. 자동차 등록	Number of Registered Motor Vehicles	607

XIX. 국제통계 International Statistics 609

1. 국토면적 및 장래인구	Surface Area & Population Prospects	611
2. 조출생률 및 조사망률	Crude Birth and Crude Death Rates	613
3. 실업률	Unemployment Rates	614
4. 물가지수	Price Indices	615
5. 수출 · 수입	Exports and Imports	617
6. 수출 · 입 단가지수	Export & Import Unit Values Indexes	619
7. 국제수지(경상수지)	Balance of Payments (At Current Account)	621
8. 무역의존도	Trade Dependency Rates	622
9. 국민총소득(당해년 가격)	Gross National Income(Current Prices)	624
10. 1인당 국내총소득(당해년 가격)	GDP Per Capita(At current prices)	625
11. 국내총생산(당해년 가격)	Gross Demestic Product(At Current Prices)	626

12. 경제성장률(기준년 가격 GDP) GDP Growth Rates(At Constant Prices)	627
13. 남·북한 주요 경제지표(2016)	628
Major Economic Indicators of Republic of Korea and D.P.R.K.(2016)	

XX. 부록	Appendix	629
1. 문화재 현황	Cultural Properties	631
2. 국제교류도시 현황(9개국 14개시)		635
Status of International sister & friend cities(14 cities 9 countries)		
3. 역대 시장 · 군수 명단	List of Successive Mayor	636
4. 역대 부시장 · 부군수 명단	List of Successive Vice-Mayor	643
5. 여주시 의회 의원 명단	List of Member of City Council	647
6. 전라남도 의회 의원 명단	List of Member of Provincial Assembly	648
7. 국회의원 명단	List of Member of the National Assembly	648
8. 시 간부 명단	List of Executive Member of City Hall	649
9. 읍 · 면 · 동장 명단	List of Chief of Eup · Myeon · Dong	653
10. 시 기구 개편 상황	Change of County Organization	654
11. 시 기구표	Organization Table of City	675
12. 시민의 상 수상자 현황	The Status of Citizen's Prize Winners	676
13. 자랑스런 여수인 현황	The Status of Proud Yeosu Natives	678
14. 명예시민증 수여 현황	The Status of Honorary Citizenship Awarded	681

I . 연 혁

History

I . 연 혁

History

□ 삼국시대

- 백제성왕 16년(538) 구지하성(久知下城) 관하 삼평군(또는 사평군, 감평군) 산하 원촌현 및 돌산현(突山懸)에 속함

□ 통일신라시대

- 신라경덕왕 16년(757) 무주(武州)관하 승평군 해읍현(海邑懸 - 여수, 여천), 여산현(廬山懸 - 돌산)에 속함

□ 고려시대

- 태 조 23년(940) 승평군 여수현, 돌산현(昇平郡 麗水懸, 突山懸)
- 충선왕 2년(1310) 승평군이 순천도호부(석창)로 바뀜
- 공민왕 (1355) 순천도호부가 여수도호부로 바뀜

□ 조선시대

- 태조 5년(1396) 당시 현령이던 오흔인(吳欣仁)이 이성계의 역성혁명 불복으로 여수현을 폐지, 순천부 관하 진례량 만호진(進禮梁 萬戶鎭) 돌산 만호진 설치
- 세종 5년(1423) 진례량 만호진 폐지, 내례포 만호진(內禮浦 萬戶鎭 - 현 국동)설치
- 성종 10년(1479) 잦은 왜구의 침입으로 내례포 만호진을 파하고 전라좌도 수군절도사영(全羅左道 水軍節度使營)으로 격상
- 선조 26년(1593) 충청, 전라, 경상의 3도수군통제영(三道水軍統制營)이 전라좌수영에 병설
- 선조 34년(1601) 3도수군통제영이 너무 서쪽에 있다하여 경상우수영(慶尙右水營)으로 옮기고 수군절도영만 남겨 좌수영이라 함
- 영조 원년(1725) 전라도 여수도호부(全羅道 麗水都護府) 설치, 전라좌수사가 겸임
- 영조 2년(1726) 전라도 여수도호부 폐지
- 고종 32년(1895) 갑오경장으로 전라좌수영 폐지, 남원부 순천군 여수면(麗水面 - 쌍봉, 돌산, 화정, 남면 포함), 삼일포면, 소라포면(화양 포함)
- 고종 33년(1896) 나주부 돌산군 설치(홍양, 낙안, 순천, 광양 등 4개 군의 각도서 8개 면을 관할)
※ 당시 돌산군 관할 구역 : 두남면(돌산 본도), 금오도(남면), 화개면(개도, 상화), 경호면(대경, 소경), 태인면(태인, 송, 장, 묘도), 옥정면(백야, 조발도), 봉래면(고흥 나로도), 금산면(고흥, 거금도, 소록도 등)
- 광무 원년(1897) 고종 43년 5월 16일 칙령 제12호로 울촌, 여수, 삼일, 소라 등 4개 면으로 여수군 신설 그 후 쌍봉, 화양, 구산면이 분면 7개 면 관할

□ 일제시대

- 1910년 여수군 7개 면장 임명
- 1914년 돌산군을 폐하고 여수군이 여수, 울촌, 소라, 삼일, 쌍봉, 화양, 돌산, 남면, 화정, 삼산 등 10개 면 관할
- 1931년 여수면이 여수읍으로 승격

□ 대한민국 정부수립 이후

- 1949. 6. 29 여수항으로 개항 선포(대통령령 제139호)
- 1949. 8. 15 여수읍이 여수시로 승격(대통령령 제161호)
동시에 여수군을 여천군으로 개칭 9개 면 관할, 여수시 2정 10개 리 26개 동으로 운영
- 1967. 1. 1 여수시 26개 법정동으로 확정
- 1973. 7. 1 행정구역 개편(대통령령 제6542, 1973. 3. 12.) : 여천군 돌산면 경호리가 여수시에 편입 27개 동이 되었으며, 광양군 골약면 송도, 장도가 여천군 울촌면에 편입
- 1975. 7. 1 여수시 조례 제616호로 196개 통 신설, 926개 반으로 운영
- 1976. 9. 1 전라남도 조례 제796호(1976. 8. 30)에 의거 전라남도 여천지구출장소 개소, 여천군 관할인 삼일면 일원과 쌍봉면 일부(주삼, 봉계, 해산)를 관장 여천군 쌍봉면 잔여 8개 리를 전라남도 여천지구 출장소로 이관
- 1978. 1. 1

□ 1980년 이후

- 1980. 12. 1 삼일면과 돌산면이 읍으로 승격(대통령령 제10050호, 1980.10.21)
- 1980. 12. 4 여천군 조례 제864호에 의거 전라남도 여천지구 출장소 학용리가 학동, 학용으로 시전리가 신기, 시전으로 분리 24개 법정리로 구획
- 1982. 3. 18 여수시 조례 시행규칙 제391호에 의거 211통 1,073반으로 조정
- 1983. 2. 5 행정구역 개편으로 화정면 여자리의 달천도가 소라면 복산 5구로, 동여자리의 운두도가 화양면 이천리로 편입
- 1984. 3. 1 여천군 조례 제992호에 의거 전라남도 여천지구 출장소 관할 행정리 35개를 55개 리로 조정
- 1986. 1. 1 법률 제3798호(1985.12.28) 공포로 전라남도 여천지구 출장소가 여천시로 개칭됨에 따라 7개 행정동(24개 법정동) 95개 통 342개 반으로 조정·운영
- 1986. 8. 1 여천군의 163개 운영상 리를 189개 리로 조정
- 1986. 8. 1 여천시의 95통 342개 반에서 107통 364개 반으로 조정
- 1986. 12. 18 여수시통·반설치조례 제1236호에 따라 247개 통 1,214반으로 조정

- 1987. 1. 1 법률 제12007호(1986.12.23)에 의거 여수시 경호동 일부(장도, 가덕도)와 여천군 화양면 일부(용주리 송소)가 여천시에 편입, 여천시 묘도동 일부(지진도)가 광양 출장소에 이관, 여천군 울촌면 상여리가 상봉리로, 송정리가 여동리로 명칭 변경
- 1989. 3. 7 여천시통·반설치조례 시행규칙 제101호로 120통, 426반으로 조정
- 1989. 9. 8 여수시통·반설치조례 시행규칙 제655호에 의거 272통, 1,357반으로 조정

□ 1990년 이후

- 1991. 10. 16 여천시통·반설치조례시행규칙 제210호로 165통 629반으로 조정
- 1992. 11. 3 여수시통·반설치조례시행규칙 제801호에 의거 324통 1,623반으로 조정
- 1993. 10. 1 여천시통·반설치조례시행규칙 제280호로 181통 707반으로 조정
- 1993. 12. 27 여수시통·반설치조례시행규칙 제876호에 의거 350통 1,714반으로 조정
- 1994. 12. 29 여수시통·반설치조례시행규칙 제876호에 의거 352통 1,772반으로 조정
- 1995. 1. 21 여천군 189개 운영상 리를 191개로 조정
소라면 관기리 1구를 분리 상관을 1구, 하관을 3구로 하고, 소라면 사곡리 2구를 분리 상사, 하사를 1구로 궁항을 4구로 함
- 1995. 3. 11 여천시 동명칭과 관할구역을확정하는조례 제500호(1995.3.11)로 학용동 일부를 학동, 신기동, 시전동으로, 시전동 일부를 학동으로 선원동 일부를 안산동으로 편입 조정
- 1996. 1. 3 여천시통·반설치조례시행규칙 중 개정규칙 제341호에 의거 199통 784반으로 조정
- 1996. 9. 17 여수시통·반설치조례시행규칙 제943호에 의거 361통 1,883개반으로 조정
- 1997. 8. 25 여수시통·반설치조례시행규칙 제999호에 의거 368통 1,854개반으로 조정
- 1998. 4. 1 법률 제5457호(1997.12.17)의 전라남도여수시도농통합형태의시설치등에 관한 법률에 의거 1998. 4. 1. 통합여수시 출범, 1읍6면21행정동(51개 법정동), 191리(63개 법정리), 582통 3,362반으로 운영
- 1999. 1. 27 여수시라·통·반설치및운영조례시행규칙 제159호에 의거 407통 3,381개반으로 조정
- 1999. 9. 14 여수시라·통·반설치및운영조례시행규칙 제186호에 의거 399통 3,398개반으로 조정

□ 2000년 이후

- 2000. 6. 26 여수시라·통·반설치및운영조례 제206호에 의거 399통 3,408개반으로 조정
- 2001. 5. 3 여수시라·통·반설치및운영조례시행규칙 제242호에 의거 399통 3,415개반으로 조정
- 2001. 12. 29 여수시라·통·반설치및운영조례 제344호에 의거 192개리 399통 3,409개반으로 조정

- 2002. 10. 25 여수시라·통·반설치및운영조례시행규칙 제285호에 의거 417통 3,527개반으로 조정
- 2005. 2. 28 여수시라·통·반설치및운영조례시행규칙 제342호에 의거 421통 3,543개반으로 조정
- 2005. 6. 29 여수시라·통·반설치및운영조례시행규칙 제348호에 의거 426통 3,585개반으로 조정
- 2005. 8. 22 여수시라·통·반설치및운영조례시행규칙 제351호에 의거 430통 3,628개반으로 조정
- 2006. 8. 8 여수시라·통·반설치및운영조례 제378호에 의거 192리 378통 3,674개반으로 조정
- 2006. 10. 30 여수시리·통·반설치및운영조례시행규칙 제386호에 의거 192리 437통 3,682개 반으로 조정
- 2006. 12. 29 여수시라·통·반설치및운영조례 제390호에 의거 192개리 438통 3,688개반으로 조정
- 2007. 11. 23 여수시라·통·반설치및운영조례 제610호에 의거 194개리 438통 3,698개반으로 조정
- 2010. 10. 6 여수시라·통·반설치및운영조례 제763호에 의거 194개리 445통 3,730개반으로 조정
- 2011. 2. 1 여수시리·통·반설치및운영조례시행규칙 제501호에 의거 194개리 449통 3,769개 반으로 조정
- 2012. 3. 9 여수시라·통·반설치및운영조례 제855호에 의거 200개리 449통 3,769개 반으로 조정
- 2012. 8. 10 여수시리·통·반설치및운영조례시행규칙 제553호에 의거 200개리 449통 3,815개 반으로 조정
- 2013. 3. 15 여수시라·통·반설치및운영조례 제913호에 의거 201개리 449통 3,815개 반으로 조정
- 2013. 3. 25 여수시리·통·반설치및운영조례시행규칙 제566호에 의거 201개리 452통 3,852개 반으로 조정
- 2014. 2. 7 여수시리·통·반설치및운영조례시행규칙 제566호에 의거 201개리 453통 3,897개 반으로 조정
- 2014. 8. 13 여수시라·통·반설치및운영조례 제1019호에 의거 208개리 453통 3,969개 반으로 조정
- 2014. 9. 5 여수시리·통·반설치및운영조례시행규칙 제606호에 의거 208개리 456통 3,996개 반으로 조정
- 2014. 12. 8 여수시리·통·반설치및운영조례시행규칙 제611호에 의거 208개리 458통 4,023개 반으로 조정
- 2015. 2. 26 여수시리·통·반설치및운영조례시행규칙 제617호에 의거 208개리 448통 4,004개 반으로 조정
- 2015. 11. 27 여수시리·통·반설치및운영조례시행규칙 제636호에 의거 208개리 451통 4,030개 반으로 조정
- 2016. 7. 11 여수시리·통·반설치및운영조례시행규칙 제651호에 의거 208개리 457통 4,087개 반으로 조정

Ⅱ. 토지 및 기후

Land and Climate

II. 토지 및 기후

Land and Climate

1. 위치 Location

시청 소재지 Location	단 Extremity	경도와 위도의 극점 Extreme of longitude and latitude			연장거리 Gross distance
		지 명 Name of place	극 점 Extreme		
			동경 East longitude	북위 North latitude	
여수시 시청로 1 (학동)	동단 Eastern extremity	여수시 남면 연도리(작도) * 연도리 산607	127-54 -18.6	34-25 -00.8	동서간 63.161km
	서단 Western extremity	여수시 삼산면 초도리(안목 섬) * 초도리 산2097-1	127-13 -03.5	34-13 -23.0	East-West distance
	남단 Southern extremity	여수시 삼산면 덕촌리 * 덕촌리 산172-528	127-19 -26.6	34-00 -17.8	남북간 99.377km
	북단 Northern extremity	여수시 묘도동 * 묘도동 290-3(도로)	127-42 -57.9	34-53 -56.8	South-North distance

주) 세계측지계 GRS80 기준

○ 지 형

- 우리 시는 지리적으로 우리나라 남해안 중앙에 위치한 반도로서 동쪽으로는 한려수도를 경계로 경상남도 남해군과 마주하고, 서쪽으로는 여자만을 경계로 고흥반도와 마주하고 있으며, 남쪽은 다도해 푸른 남해바다와 접하고 북쪽으로는 순천시와 육지로 경계하고 있음
- 오동도를 비롯한 진남관, 돌산대교, 만성리해수욕장, 방죽포해수욕장, 홍국사, 향일암, 백도 등 유명 관광명소가 많고, 여수국가산업단지, 오천지방산업단지, 여수화양농공단지, 울촌지방산업단지 조성 등으로 국가 기반산업의 중심지이며,
- 리아스식 해안선과 넓은 간석지로 이루어져 있어 어족, 해조류, 패류 등 수산자원이 풍부하여 살기 좋은 항구 도시임

2. 행정구역(2-1) Area and Number of Administrative Units

(Unit : number) (단위 : 개)

구분 연별 읍면동별	면적		시 · 군 · 구			읍 · 면 · 동			
	면적 (km ²) Area	구성비 (%) Composition	Si, Gun & Gu			Eup, Myeon & Dong			
			시 Si	군 Gun	읍 Eup	면 Myeon	동 Dong		
							행정 Administrative	법정 Legal	
2011	503	100	1	1	0	27	1	6	20
2012	504	100	1	1	0	27	1	6	20
2013	504	100	1	1	0	27	1	6	20
2014	509	100	1	1	0	27	1	6	20
2015	509	100	1	1	0	27	1	6	20
2016	510	100	1	1	0	27	1	6	20
돌산읍	72.13					1	1		
소라면	60.56					1		1	
울촌면	48.46					1		1	
화양면	70.12					1		1	
남면	42.55					1		1	
화정면	26.35					1		1	
삼산면	27.54					1		1	
동문동	0.93					1			1
한려동	0.95					1			1
중앙동	0.50					1			1
충무동	1.35					1			1
광림동	3.40					1			1
서강동	0.65					1			1
대교동	1.61					1			1
국동	1.53					1			1
월호동	6.79					1			1
여서동	2.58					1			1
문수동	2.24					1			1
미평동	3.09					1			1
둔덕동	4.08					1			1
만덕동	15.96					1			1
쌍봉동	7.17		1	1		1			1
시전동	6.25					1			1
여천동	7.53					1			1
주삼동	11.53					1			1
삼일동	72.69					1			1
묘도동	11.54					1			1

자료 : 총무과, 민원지적과

2. 행정구역(2-2) Area and Number of Administrative Units

(Unit : number) (단위 : 개)

구분 연별 읍면동별	통·리 Tong & Ri		반 Ban	출 장 소 Branch Office			
	통 Tong	리 Ri		시·도 Metropolitan City & Province	시·군·구 Si, Gun & Gu	읍·면 Eup & Myeon	
		행정 Administrative					
2 0 1 1	643	449	194	3,769	4	0	1
2 0 1 2	649	448	201	3,815	4	0	1
2 0 1 3	653	452	201	3,852	4	0	1
2 0 1 4	656	448	208	4,004	4	0	1
2 0 1 5	659	451	208	4,030	4	0	1
2 0 1 6	665	457	208	4,088	4	0	1
돌 산 읍			44	171	2		
소 라 면			42	186			
울 촌 면			37	91			
화 양 면			31	88			
남 면			24	118			
화 정 면			20	72	1		
삼 산 면			10	80			
동 문 동		15		130			
한 려 동		10		87			
중 앙 동		14		132			
충 무 동		16		102			
광 립 동		15		115			
서 강 동		10		87			
대 교 동		15		144			
국 동		27		173			
월 호 동		16		103			
여 서 동		31		263	1		1
문 수 동		34		276			
미 평 동		20		146			
둔 덕 동		18		126			
만 덕 동		19		142			
쌍 봉 동		69		419			
시 전 동		54		433			
여 천 동		36		259			
주 삼 동		20		101			
삼 일 동		12		32			
묘 도 동		6		12			

자료 : 총무과, 민원지적과

3. 토지 지목별 현황(4-1) Area of Land Category

(Unit : m²) (단위 : m²)

구분 연별 읍면동별	계 Total	전 Dry paddy	답 Rice paddy	과수원 Orchard	목장용지 Pasture	임 야 Forest field	광천지 Mineral spring site
2 0 1 1	503,328,294	67,751,371	42,508,535	564,427	1,862,504	307,908,566	-
2 0 1 2	503,831,583	67,411,593	42,166,087	561,624	1,855,900	307,268,635	-
2 0 1 3	504,308,958	66,829,497	41,689,758	564,671	1,855,559	306,283,875	-
2 0 1 4	508,836,884	66,385,323	41,244,471	561,258	1,855,401	305,225,766	-
2 0 1 5	508,880,000	65,565,561	40,561,539	551,726	1,853,751	304,493,575	-
2 0 1 6	510,089,768	64,650,454	39,636,821	549,130	1,843,843	303,616,619	-
돌 산 읍	72,125,573	10,344,645	4,872,871	100,067	1,007,365	48,028,992	-
소 라 면	60,564,550	6,792,987	9,472,341	36,007	165,027	35,388,884	-
울 촌 면	48,462,602	4,897,887	7,355,122	214,682	353,710	26,604,066	-
화 양 면	70,115,664	10,660,842	5,996,390	123,018	215,431	47,303,176	-
남 면	42,547,410	9,080,551	1,417,568	-	598	29,861,783	-
화 정 면	26,354,148	6,709,221	911,857	1,774	2,927	17,082,835	-
삼 산 면	27,544,819	4,778,679	282,655	981	81,491	20,730,430	-
동 문 동	930,828	101,353	4,253	-	-	152,862	-
한 려 동	949,849	40,557	-	-	-	131,453	-
중 양 동	502,065	15,699	-	-	-	20,464	-
충 무 동	1,347,661	231,713	43,949	-	-	447,474	-
광 립 동	3,395,940	370,916	64,052	-	-	1,762,947	-
서 강 동	654,847	79,498	27,350	-	-	156,344	-
대 교 동	1,614,037	239,856	41,413	-	-	385,533	-
국 동	1,533,319	84,011	13,863	815	-	485,010	-
월 호 동	6,792,799	1,130,360	141,949	-	-	2,364,672	-
여 서 동	2,575,169	203,201	115,082	-	-	1,223,880	-
문 수 동	2,244,009	171,297	31,776	-	-	835,492	-
미 평 동	3,088,424	138,556	90,675	-	-	1,766,916	-
둔 덕 동	4,075,716	177,555	421,002	-	-	2,175,129	-
만 덕 동	15,960,829	1,427,520	782,508	-	-	9,905,329	-
쌍 봉 동	7,171,237	495,361	339,218	3,826	-	2,781,582	-
시 전 동	6,249,034	713,694	179,683	-	-	2,166,282	-
여 천 동	7,531,593	794,744	1,166,719	15,954	3,663	2,412,213	-
주 삼 동	11,527,792	1,004,705	1,919,869	3,307	4,568	5,400,000	-
삼 일 동	72,691,905	2,717,095	3,065,977	46,437	7,471	38,587,242	-
묘 도 동	11,537,951	1,247,952	878,680	2,262	1,592	5,455,631	-

자료 : 민원지적과(중부민원출장소 포함)

주) 2014년 자료 염전~ 철도용지 자료 수정

3. 토지 지목별 현황(4-2) Area of Land Category

(Unit : m²) (단위 : m²)

구분 연별 읍면동별	염 전 Saltern	대 지 Building site	공장용지 Factory site	학교용지 School site	주차장용지 Parking-lot	주유소용지 Service station site	창고용지 Warehouse site	도로 Road	철도용지 Railway
2 0 1 1	10,562	20,899,624	15,164,912	2,020,699	205,510	346,139	238,671	17,664,505	1,236,990
2 0 1 2	10,562	21,341,498	15,504,956	2,013,132	254,053	355,599	251,910	18,133,951	1,237,045
2 0 1 3	10,562	21,564,759	15,756,523	2,005,867	346,627	501,120	262,667	19,684,967	1,028,567
2 0 1 4	10,562	22,213,345	19,766,125	2,005,052	421,874	504,572	272,902	20,346,113	1,029,622
2 0 1 5	10,562	22,403,867	19,772,928	2,007,011	461,034	502,543	296,316	20,534,636	1,584,255
2 0 1 6	10,562	22,908,315	20,644,824	2,028,676	504,824	528,555	316,526	21,442,618	1,581,089
돌 산 읍	-	2,508,516	57,409	170,386	18,121	7,884	61,475	2,498,065	-
소 라 면	-	1,886,381	78,587	104,327	62,156	24,126	67,577	2,453,660	251,938
울 촌 면	1,937	1,588,274	1,067,366	82,349	62,379	22,941	33,111	2,048,848	362,048
화 양 면	-	1,443,988	225,723	117,587	7,475	11,752	45,520	2,002,800	-
남 면	-	671,384	2,032	97,434	610	-	2,008	844,777	-
화 정 면	8,625	543,162	-	95,070	-	-	726	436,966	-
삼 산 면	-	483,838	-	71,912	-	-	1,756	426,547	-
동 문 동	-	342,242	-	76,108	1,530	-	-	135,417	-
한 려 동	-	317,819	-	89,038	14,671	912	-	220,325	3,858
중 양 동	-	281,300	-	-	6,241	-	-	135,502	-
충 무 동	-	309,935	697	21,502	3,046	1,946	2,638	202,181	-
광 립 동	-	409,536	895	45,635	3,284	3,636	1,806	268,378	33,086
서 강 동	-	207,220	-	55,144	7,553	-	-	94,999	-
대 교 동	-	548,453	353	33,929	4,964	2,235	2,295	284,819	-
국 동	-	532,126	10,787	123,149	6,278	1,291	1,381	184,466	-
월 호 동	-	392,708	858,723	19,320	7,324	2,571	1,810	302,554	-
여 서 동	-	563,761	-	58,011	2,518	2,215	741	291,052	-
문 수 동	-	708,220	-	122,366	13,556	1,109	590	240,075	-
미 평 동	-	477,393	1,501	64,462	6,877	1,804	177	285,736	53,203
둔 덕 동	-	480,739	362	722	2,834	10,144	6,603	385,739	22,933
만 덕 동	-	1,240,126	146,167	66,776	35,795	3,930	5,355	715,464	207,145
쌍 봉 동	-	2,088,951	12,954	93,088	27,115	6,688	3,142	875,196	73,480
시 전 동	-	1,442,176	-	116,392	29,852	4,565	350	755,451	-
여 천 동	-	1,335,807	11,828	162,547	45,176	13,119	20,428	872,205	158,133
주 삼 동	-	630,229	157,715	84,875	93,111	26,783	31,166	938,966	143,023
삼 일 동	-	1,280,593	18,011,295	37,747	42,330	377,118	23,016	3,079,571	272,242
묘 도 동	-	193,440	430	18,801	28	1,788	2,855	462,860	-

자료 : 민원지적과(중부민원출장소 포함)

주) 2014년 자료 염전~ 철도용지 자료 수정

3. 토지 지목별 현황(4-3) Area of Land Category

(Unit : m²) (단위 : m²)

구분 연별 읍면동별	하 천 River	제 방 Bank	구 거 Ditch	유 지 Marsh	양어장 Fish farm	수도용지 Water reservoirs	공 원 Park
2 0 1 1	2,413,809	681,404	4,610,171	2,924,467	209,975	489,594	883,137
2 0 1 2	2,413,103	684,443	4,627,161	2,923,011	217,999	489,498	1,022,616
2 0 1 3	2,414,212	657,269	4,612,411	2,910,787	227,613	475,654	1,318,673
2 0 1 4	2,524,559	661,177	4,663,202	2,805,966	238,838	464,352	1,803,194
2 0 1 5	2,521,447	649,706	4,687,314	2,802,359	236,203	472,056	1,876,124
2 0 1 6	2,556,981	652,289	4,629,394	2,776,835	241,089	452,716	2,358,824
돌 산 읍	59,393	94,823	613,262	425,319	130,983	833	56,646
소 라 면	791,810	63,169	938,826	951,714	1,375	24,715	145,877
울 촌 면	224,806	35,987	851,149	341,352	2,992	99,326	253,870
화 양 면	99,868	47,802	769,297	564,673	33,985	-	-
남 면	14,717	33,581	127,561	37,691	26,512	2,616	-
화 정 면	15,965	48,143	134,098	74,637	31,907	-	-
삼 산 면	1,424	28,885	48,446	4,297	10,718	-	-
동 문 동	-	2,134	5,314	-	-	1,442	84,607
한 려 동	-	11,759	3,487	-	-	-	73,716
중 양 동	9,005	800	445	-	-	671	9,732
충 무 동	18,202	-	34,073	-	-	1,960	992
광 립 동	25,852	-	18,970	10	-	318	2,315
서 강 동	8,724	-	4,157	-	-	-	2,050
대 교 동	9,140	273	4,369	27	-	283	-
국 동	-	2,006	15,756	-	-	3,092	-
월 호 동	506	13,452	45,151	221	1,601	1,261	80,653
여 서 동	-	-	15,120	958	-	11,855	32,420
문 수 동	8,513	-	9,438	-	-	31	54,362
미 평 동	9,529	-	25,574	-	-	91,231	16,700
둔 덕 동	9,119	-	21,254	-	-	72,838	18,073
만 덕 동	19,771	14,342	112,736	-	-	15,435	508,642
쌍 봉 동	6,362	7,082	26,442	11,449	-	20,058	143,291
시 전 동	38	1,882	41,617	3,491	-	1,344	492,756
여 천 동	87,254	-	89,830	23,888	1,016	32,581	176,307
주 삼 동	108,228	9,201	199,922	119,944	-	3,567	-
삼 일 동	1,015,134	123,291	409,627	200,182	-	67,260	205,814
묘 도 동	13,620	113,677	63,475	16,983	-	-	-

자료 : 민원지적과(중부민원출장소 포함)

주) 2014년 자료 염전~ 철도용지 자료 수정

3. 토지 지목별 현황(4-4) Area of Land Category

(Unit : m²) (단위 : m²)

구분 연별 읍면동별	체육용지 Sporting facilities site	유원지 Recreation area	종교용지 Religious site	사적지 Historical site	묘지 Graveyard	잡종지 Miscellaneous site
2011	1,180,105	214,207	403,298	20,795	1,818,256	9,096,064
2012	1,186,215	263,795	412,285	20,795	1,815,152	9,388,966
2013	1,177,000	263,795	417,358	20,795	1,820,471	9,607,903
2014	1,595,435	263,795	420,205	20,795	1,816,520	9,716,462
2015	2,739,062	303,900	422,404	20,795	1,809,771	9,739,556
2016	2,773,833	386,983	426,473	20,795	1,782,725	10,767,974
돌산읍	-	214,141	64,143	883	216,505	572,848
소라면	6,110	84,450	28,872	-	349,828	393,809
울촌면	-	-	28,384	-	121,675	1,808,340
화양면	-	-	23,679	6,161	138,297	278,202
남면	-	-	4,817	-	126,607	194,563
화정면	-	-	7,883	-	109,168	139,184
삼산면	-	-	1,963	-	418,763	172,034
동문동	-	-	3,042	-	3,587	16,937
한려동	-	-	6,337	-	1,128	34,789
중앙동	-	-	3,554	1,583	35	17,034
충무동	-	-	9,435	5,718	5,021	7,179
광림동	311,249	-	8,656	-	39,737	24,662
서강동	-	-	8,250	-	-	3,558
대교동	-	-	7,586	-	2,565	45,944
국동	1,163	-	7,539	-	527	60,060
월호동	1,142,605	38,738	10,457	-	13,699	222,465
여서동	9,361	-	15,908	-	2,630	26,456
문수동	-	-	25,850	-	3,784	17,550
미평동	-	-	9,123	-	5,712	43,253
둔덕동	166,279	-	14,763	-	3,315	86,314
만덕동	389,347	-	21,729	-	44,859	297,855
쌍봉동	10,946	49,654	22,115	-	31,778	41,461
시전동	193,660	-	22,402	-	15,934	67,466
여천동	28,326	-	21,334	6,450	14,865	37,206
주삼동	514,788	-	9,549	-	11,366	112,911
삼일동	-	-	35,422	-	72,315	3,014,724
묘도동	-	-	3,681	-	29,025	3,031,172

자료 : 민원지적과(중부민원출장소 포함)

주) 2014년 자료 염전~철도용지 자료 수정

4. 일기일수 Weather Days

(Unit : day) (단위 : 일)

구분 연별 월별	맑 음 Clear	구름조금 Partly cloudy	구름많음 Mostly cloudy	흐 립 Cloud	강 수 Rain	서 리 Frost	안 개 Fog	눈 Snow	뇌 전 Thunder - Storm	폭 풍 Gale	황 사 Yellow sand
2 0 1 1	108			110	104	1	27	3	11	18	6
2 0 1 2	102			106	109	6	10	11	14	21	2
2 0 1 3	126			83	75	9	14	8	11	14	3
2 0 1 4	139			89	40	6	14	13	6	0	7
2 0 1 5	92			110	105	3	23	7	4	0	6
2 0 1 6	90	100	70	106	108	1	20	12	11	15	5
1 월	5	17	5	4	8			7			
2 월	12	8	2	7	5		2	4			
3 월	8	9	7	7	8		3			1	
4 월	4	8	6	12	12		3		1	2	4
5 월	6	9	8	8	11		1			1	1
6 월	3	2	9	16	14		2		2		
7 월	2	12	8	9	9		7		4	2	
8 월	17	8	5	1	3				2		
9 월	2	8	4	16	13		1		1	3	
1 0 월	3	7	6	15	11					1	
1 1 월	14	4	7	5	8		1				
1 2 월	14	8	3	6	6	1		1	1	5	

자료 : 광주지방기상청

5. 기상개황(2-1) Summary of Meteorological Data

연별 월별	구분	기 온(℃) Air temperature					강수량 (mm) Precipitation	상대습도(%) Relative humidity	
		평균 mean	평균최고 Mean maximum	최고극값 Highest	평균최저 Mean minimum	최저극값 Lowest		평균 Mean	최소 Lowest
2 0 1 1		14.0	17.3	26.3	11.3	-10.4	1650.4	64	46
2 0 1 2		14.0	17.4	34.3	11.2	-9.2	1825.1	68	27
2 0 1 3		14.7	18.4	34.5	11.6	-9.3	1200.8	68	24
2 0 1 4		14.7	18.1	32.8	11.9	-6.3	1575.3	60	7
2 0 1 5		14.9	18.2	32.9	13.0	-7.5	1250.5	60	3
2 0 1 6		15.3	18.6	34.4	12.5	-8.9	1616.6	62	13
1 월		2.5	5.9	14.2	-0.1	-8.9	51.2	51	13
2 월		4.3	8.6	15.9	0.8	-4.1	65.5	46	14
3 월		9.0	12.9	18.3	5.7	-3.9	86.6	57	16
4 월		14.5	18.2	24.8	11.6	8.7	301.0	63	16
5 월		18.9	22.8	29.2	15.6	11.4	124.3	60	16
6 월		21.9	24.4	29.0	19.9	16.6	162.2	76	32
7 월		25.3	27.8	32.9	23.4	20.6	157.8	82	51
8 월		27.7	31.3	34.4	24.9	17.7	33.8	67	27
9 월		23.0	25.5	29.2	21.1	17.2	317.2	74	39
1 0 월		18.3	21.0	26.7	16.0	8.4	150.0	66	20
1 1 월		11.4	14.9	20.2	8.2	1.6	77.7	55	13
1 2 월		6.4	10.2	18.6	3.1	-2.9	89.3	52	15

자료 : 광주지방기상청

주 : 평균기온 및 평균습도는 매일 3,6,9,12,15,18,21,24시의 8회 관측치를 산술평균한 결과임

5. 기상개황(2-2) Summary of Meteorological Data

연월 연월	구분	평균해면기압 (hPa) Air Pressure of mean sea level	이슬점 온도 (℃) Mean dewpoint temperature	평균운량 (10%) Mean cloud	일조시간 (hr) Duration of sunshine	최심신적설 (cm) Maximum depth of snowfall	바람(m/s) Windspeed		
							평균 풍속 Mean	최대 풍속 Fastest	최대순간풍속 Greatest gust
2 0 1 1		1016.7	6.4	5.0	2,260.2	0.6	4.2	11.8	17.1
2 0 1 2		1015.4	7.5	5.0	2,428.5	4.6	4.3	27.7	38.8
2 0 1 3		1015.6	8.2	4.4	2,747.3	0.0	4.0	18.0	25.9
2 0 1 4		1,015.9	6.2	5.1	2,436.6	2.2	3.9	18.4	25.6
2 0 1 5		1,016.0	6.6	5.1	2,450.1		3.9	18.3	26.9
2 0 1 6		1,016.0	7.5	5.2	2,371.6	0.3	3.9	29.4	38.9
1 월		1,023.6	-7.2	4.8	183.3	0.3	4.9	13.6	24.4
2 월		1,024.0	-6.8	4.0	221.0		4.9	13.3	20.9
3 월		1,020.6	0.1	4.5	220.2		3.6	14.2	20.2
4 월		1,013.7	6.7	6.0	192.1		3.5	19.4	27.4
5 월		1,012.1	10.2	5.4	247.5		3.0	16.5	25.1
6 월		1,008.2	17.0	7.2	152.8		2.8	11.7	16.4
7 월		1,008.5	21.7	6.2	221.2		2.8	14.3	21.0
8 월		1,005.7	20.7	2.7	301.2		3.4	12.5	21.2
9 월		1,012.6	17.7	6.8	130.8		4.2	14.3	20.6
1 0 월		1,017.8	11.5	6.8	126.1		4.4	29.4	38.9
1 1 월		1,021.8	2.0	3.8	182.2		4.3	12.9	20.1
1 2 월		1,023.6	-3.2	3.6	193.2		4.7	15.0	22.1

자료 : 광주지방기상청

주 : 평균기온 및 평균습도는 매일 3,6,9,12,15,18,21,24시의 8회 관측치를 산술평균한 결과임

6. 강수량(2-1) Precipitation

(Unit : mm) (단위 : mm)

연별 \ 월별	계 Total	1월 January	2월 February	3월 March	4월 April	5월 May	6월 June
2011	1,650.4	-	100.0	32.5	83.7	139.6	216.2
2012	1,825.1	6.7	23.0	143.8	195.5	44.4	69.6
2013	1,200.8	15.6	116.4	79.9	99.1	234.2	108.4
2014	1,575.3	11.4	19.7	127.0	63.9	109.8	127.9
2015	1,250.5	36.6	42.7	101.4	252.9	146.1	82.6
2016	1,616.6	51.2	65.5	86.6	301.0	124.3	162.2

자료 : 광주지방기상청

6. 강수량(2-2) Precipitation

(Unit : mm) (단위 : mm)

연별 \ 월별	7월 July	8월 August	9월 September	10월 October	11월 November	12월 December
2011	387.0	398.2	30.7	72.2	185.0	5.3
2012	235.8	559.0	360.1	38.0	52.5	96.7
2013	127.7	246.7	70.1	48.1	52.9	1.7
2014	160.5	662.2	86.9	131.7	61.5	12.8
2015	217.0	130.8	88.8	43.9	74.9	32.8
2016	157.8	33.8	317.2	150.0	77.7	89.3

자료 : 광주지방기상청

7. 해안선 및 도서 Coastline and Islands

구분 연별 읍면동	해안선(km) Coastline			도 서 현 황 Islands					
	계 Total	육지 Mainland	도서부 Island	도서수 (개) No. of islands	유인도 (개) Inhabited	무인도 (개) Uninhabited	면적(km ²) Area	세대 Households	인구(명) Population
2 0 1 1	879.03	340.39	538.64	365	49	316	186.04	11,586	26,591
2 0 1 2	879.03	340.39	538.64	365	49	316	185.28	11,464	27,518
2 0 1 3	879.03	340.39	538.64	365	49	316	185.06	11,812	26,016
2 0 1 4	879.03	340.39	538.64	365	48	317	185.06	11,549	25,157
2 0 1 5	879.03	340.39	538.64	365	48	317	185.06	11,836	25,079
2 0 1 6	879.03	340.39	538.64	365	48	317	185.06	11,820	24,475
돌 산 읍	127.46	110.27	17.19	24	3	21	71.70	6,421	14,143
소 라 면	41.02	33.52	7.50	7	1	6	0.60	49	99
울 촌 면	47.00	35.70	11.30	15	3	12	1.06	110	296
화 양 면	114.46	102.50	11.96	18	1	17	0.79	9	18
남 면	135.92		135.92	53	11	42	42.32	1,733	3,164
화 정 면	134.88		134.88	83	15	68	26.15	1,308	2,365
삼 산 면	165.74		165.74	128	8	120	27.45	1,204	2,267
동 문 동	2.55	2.55							
한 려 동	6.32	4.20	2.12	1	1		0.13		
중 양 동	1.75	1.20	0.55	1		1	0.02		
충 무 동	0.50	0.50							
광 립 동	0.00								
서 강 동	0.00								
대 교 동	2.36	2.36							
국 동	1.85	1.85							
월 호 동	30.15	4.35	25.80	18	3	15	3.10	395	843
여 서 동	0.00								
문 수 동	0.00								
미 평 동	0.00								
둔 덕 동	0.00								
만 덕 동	8.82	8.50	0.32	1		1			
쌍 봉 동	4.05	3.40	0.65	1		1	0.02		
시 전 동	7.92	5.55	2.37	2	1	1	0.10		
여 천 동	0.00								
주 삼 동	0.00								
삼 일 동	27.14	23.94	3.20	7		7	0.11		
묘 도 동	19.14		19.14	6	1	5	11.51	591	1,280

자료 : 섬자원개발과

Ⅲ. 인 구

Population

Ⅲ. 인 구

Population

1. 인구추이 Population Trend

가. 등록인구추이(3-1) Registered population Trend (Unit : household, person) (단위 : 세대, 명)

연 별	구 분	세대 ¹⁾ No. of households	총 수 Total	인 구 Population		인 구 밀도 Population density	면적(km ²) Area	세대당 인구 Person per household	65세이상 고령자 Person 65 years old and over	총 수 Total	외국인 Foreigner	
				남 Male	여 Female						남 Male	여 Female
1964		39,399	249,850	125,995	123,855	517	483.03	6.3	-	-		
1965		39,979	254,619	128,284	126,335	525	485.03	6.4	-	-	-	-
1966		41,853	258,461	130,948	127,513	533	485.10	6.2	-	-	-	-
1967		41,643	260,948	131,792	129,156	538	485.12	6.3	-	-	-	-
1968		42,567	267,335	135,579	131,756	551	485.02	6.3	-	-	-	-
1969		43,399	268,376	135,959	132,417	553	485.03	6.2	-	-	-	-
1970		46,530	270,458	137,403	133,055	555	486.91	5.8	-	-	-	-
1971		46,849	271,876	137,222	134,654	558	487.08	5.8	-	-	-	-
1972		45,860	273,643	137,859	135,784	562	487.20	6.0	-	-	-	-
1973		46,119	278,556	140,651	137,905	570	488.75	6.0	-	-	-	-
1974		47,432	282,292	142,790	139,502	579	487.28	6.0	-	-	-	-
1975		51,824	282,057	143,969	138,088	578	487.74	5.4	-	-	-	-
1976		52,393	288,897	146,739	142,158	592	487.78	5.5	-	-	-	-
1977		-	291,547	147,800	143,747	598	487.78	-	-	-	-	-
1978		54,855	303,016	153,726	149,290	618	490.00	5.5	-	-	-	-
1979		57,090	311,661	157,513	154,148	635	490.61	5.5	-	-	-	-
1980		59,997	307,488	155,656	151,832	626	491.23	5.1	-	-	-	-
1981		61,699	313,352	157,907	155,445	638	491.19	5.1	-	-	-	-
1982		62,979	317,926	160,331	157,595	647	491.48	5.0	-	-	-	-
1983		64,330	319,713	161,828	157,885	648	493.05	5.0	-	-	-	-
1984		65,859	321,563	162,227	159,336	652	493.33	4.9	-	-	-	-
1985		67,657	312,806	158,111	154,695	634	493.35	4.6	-	-	-	-
1986		68,992	315,052	158,766	156,286	636	495.25	4.6	-	-	-	-
1987		69,943	317,568	159,785	157,783	641	495.49	4.5	-	-	-	-
1988		72,732	317,800	160,534	157,266	641	495.62	4.4	-	-	-	-
1989		76,060	323,083	163,155	159,928	651	496.22	4.2	-	-	-	-
1990		78,649	305,512	154,098	151,414	616	496.29	3.9	-	-	-	-

자료 : 민원지적과 「주민등록인구통계」

주 : 1) 외국인 세대수 제외(1998년부터 적용) Foreign households excluded(since 1998)

가. 등록인구추이(3-2) Registered population Trend (Unit : household, person) (단위 : 세대, 명)

연 별	구 분	세대 ¹⁾ No. of households	등 록 인 구 Registered Population								
			합 계 Total	남 Male	여 Female	한국인 Korean	남 Male	여 Female	외 국인 Foreigner	남 Male	여 Female
1991		84,848	328,148	165,178	162,970	328,148	165,178	162,970			
1992		87,693	333,194	167,371	165,823	333,194	167,371	165,823			
1993		89,142	330,897	166,102	164,795	330,897	166,102	164,795			
1994		89,724	329,509	165,585	163,924	329,342	165,483	163,859	167	102	65
1995		91,651	329,595	165,875	163,720	329,367	165,735	163,632	228	140	88
1996		93,731	331,271	167,010	164,261	330,954	166,814	164,140	317	196	121
1997		95,726	331,299	167,084	164,215	330,883	166,794	164,089	416	290	126
1998		96,883	329,722	166,250	163,472	329,409	166,057	163,352	313	193	120
1999		97,483	326,942	164,980	161,962	326,666	164,815	161,851	276	165	111
2000		98,668	324,127	163,545	160,672	323,912	163,388	160,525	304	157	147
2001		99,138	320,570	161,657	158,913	320,146	161,454	158,692	424	203	221
2002		99,870	316,143	159,456	156,687	315,536	159,109	156,427	607	347	260
2003		100,917	311,051	157,067	153,984	310,350	156,686	153,664	701	381	320
2004		101,244	306,115	154,558	151,557	305,312	154,101	151,211	803	457	346
2005		102,450	302,391	152,654	149,737	301,389	152,088	149,301	1,002	566	436
2006		103,626	298,825	150,982	147,843	297,489	150,153	147,336	1,336	829	507
2007		104,984	297,196	150,370	146,826	295,439	149,304	146,135	1,757	1,066	691
2008		106,931	297,178	150,482	146,696	295,133	149,242	145,891	2,045	1,240	805
2009		107,985	295,686	149,790	145,896	293,546	148,462	145,084	2,140	1,328	812
2010		110,613	295,878	149,885	145,993	293,488	148,455	145,033	2,390	1,430	960
2011		111,921	295,538	149,827	145,711	292,750	148,115	144,635	2,788	1,712	1,076
2012		112,907	295,215	149,735	145,480	292,217	147,922	144,295	2,998	1,813	1,185
2013		114,364	294,565	149,547	145,018	291,366	147,539	143,827	3,199	2,008	1,191
2014		116,100	294,459	149,725	144,734	290,900	147,346	143,554	3,559	2,379	1,180
2015		117,602	294,073	149,727	144,346	290,168	147,088	143,080	3,905	2,639	1,266
2016		118,910	293,036	149,333	143,703	288,988	146,565	142,423	4,048	2,768	1,280

자료 : 민원지적과 「주민등록인구통계」

주 : 1) 외국인 세대수 제외(1998년부터 적용) Foreign households excluded(since 1998)

2) 2006년부터 인구증가율 추가(인구증가율:((현년도인구-전년도인구)/전년도인구)*100)

3) 2010.10월말 주민등록 말소자 2,028명 거주자로 전환

가. 등록인구추이(3-3) Registered population Trend (Unit : household, person) (단위 : 세대, 명)

연 별	구 분	인구증가율(%) Population increase rate	세대 당 인 구 Person per household	65세 이상 고령자 Person 65 years old and over	인구밀도 Population density	면 적 (km ²) Area
1991			3.9	0	328	496.29
1992			3.8		334	496.25
1993			3.7	7,364	332	496.43
1994			3.7	7,619	330	497.06
1995			3.6	7,993	329	497.52
1996			3.5	21,452	330	497.53
1997			3.5	22,318	330	497.55
1998			3.4	23,077	328	497.90
1999			3.4	23,895	656	498.10
2000			3.3	24,876	651	498.10
2001			3.2	25,901	643	498.33
2002			3.2	26,833	634	498.68
2003			3.1	27,884	624	498.72
2004			3.0	29,079	612	498.72
2005			2.9	30,373	604	499.28
2006		-1.18	2.9	31,702	596	501.30
2007		-0.55	2.8	33,552	589	501.22
2008		-0.01	2.8	34,637	589	502.10
2009		-0.50	2.7	35,548	584	502.27
2010		0.06	2.7	36,601	584	502.80
2011		-0.11	2.62	37,830	582	503.33
2012		-0.11	2.60	39,671	580	503.83
2013		-0.22	2.55	41,396	578	504.31
2014		-0.04	2.51	43,225	572	508.84
2015		-0.13	2.47	44,997	570	508.88
2016		-0.35	2.43	46,673	574	510.09

자료 : 민원지적과 「주민등록인구통계」

- 주 : 1) 외국인 세대수 제외(1998년부터 적용) Foreign households excluded(since 1998)
 2) 2006년부터 인구증가율 추가(인구증가율:((현년도인구-전년도인구)/전년도인구)*100)
 3) 2010.10월말 주민등록 말소자 2,028명 거주자로 전환

나. 거소신고인수(2-1) Address population Trend (Unit : household, person) (단위 : 세대, 명)

구분 연별	거소신고인수 Address population Trend								
	합계 Total	남 Male	여 Female	외국국적동포 거소신고인 Foreigner	남 Male	여 Female	재외국민 거소신고인 Korean	남 Male	여 Female
2013	314	136	178	138	81	87	146	55	91
2014	340	150	190	198	95	103	142	55	87
2015	355	149	206	227	103	124	128	46	82

자료 : 법무부 「체류외국인현황」

(등록외국인현황, 외국국적동포거소신고자 현황, 재외국민거소신고자현황)

주)2013년 신규 추가

나. 거소신고인수(2-2)Address population Trend (Unit : household, person) (단위 : 세대, 명)

구분 연별	외국국적동포 거소신고인수 Foreigner Address population							
	합계 Total	남 Male	여 Female	국적별 Nationality	중국 China	미국 United States	캐나다 Canada	기타 Others
2016	252	109	143	252	118	81	25	28

자료 : 「출입국 · 외국인정책 통계연보」 (외국국적동포거소신고 현황) 법무부

주)2016년 통계표 변경

2. 읍면동별 세대 및 인구(주민등록) Households and Population by Eup, Myeon and Dong (Resident Registration)

가. 등록인구(3-1) Registered population

(Unit : household, person) (단위 : 세대, 명)

연 별 읍면동별	구 분	세대 ¹⁾ No. of households	인구 Population			인구밀도 Population Density	면적(km ²) Area	세대당인구 Person per household	65세이상 고령자 person 65 years old and over
				남 Male	여 Female				
2 0 1 0		110,613	293,488	148,455	145,033	584	502.80	2.7	36,601
2 0 1 1		111,921	292,750	148,115	144,635	582	503.33	2.6	37,830
2 0 1 2		112,907	292,217	147,922	144,295	580	503.83	2.6	39,671
2 0 1 3		114,364	291,366	147,539	143,827	578	504.31	2.5	41,369
2 0 1 4		116,100	290,900	147,346	143,554	572	508.84	2.5	43,225
2 0 1 5		117,602	290,168	147,088	143,080	570	508.88	2.5	45,001

자료 : 민원지적과 「주민등록인구통계」

주 : 1) 외국인 세대수 제외(1998년부터 적용) Foreign households excluded (Since 1998)

※ 2013.12.31 주민등록 인구통계 자료(외국인 미포함) Based on Resident registration data(Foreigners excluded)

가. 등록인구(3-2) Registered population

(Unit : household, person) (단위 : 세대, 명)

연별 읍면동별	구분 세 대 ¹⁾ No. of households	등록인구 Registered population								
		합계 Total	남 Male	여 Female	한국인 Korean	남 Male	여 Female	외국인 Foreigner	남 Male	여 Female
2 0 1 6	118,910	293,036	149,333	143,703	288,988	146,565	142,423	4,048	2,768	1,280
돌 산 읍	6,421	14,784	7,746	7,038	14,143	7,194	6,949	641	552	89
소 라 면	7,482	18,389	9,292	9,097	18,262	9,265	8,997	127	27	100
울 촌 면	3,333	7,157	3,696	3,461	6,949	3,545	3,404	208	151	57
화 양 면	3,443	7,136	3,720	3,416	6,897	3,532	3,365	239	188	51
남 면	1,733	3,257	1,691	1,566	3,164	1,609	1,555	93	82	11
화 정 면	1,308	2,423	1,192	1,231	2,365	1,142	1,223	58	50	8
삼 산 면	1,204	2,344	1,297	1,047	2,267	1,228	1,039	77	69	8
동 문 동	2,398	4,704	2,401	2,303	4,650	2,367	2,283	54	34	20
한 려 동	1,705	3,352	1,694	1,658	3,326	1,685	1,641	26	9	17
중 양 동	2,484	5,348	2,698	2,650	5,259	2,636	2,623	89	62	27
충 무 동	2,310	4,633	2,394	2,239	4,591	2,368	2,223	42	26	16
광 립 동	3,286	6,976	3,609	3,367	6,933	3,596	3,337	43	13	30
서 강 동	1,947	4,262	2,125	2,137	4,228	2,115	2,113	34	10	24
대 교 동	3,136	6,349	3,362	2,987	6,075	3,128	2,947	274	234	40
국 동	5,488	13,407	6,924	6,483	13,056	6,627	6,429	351	297	54
월 호 동	2,910	8,019	4,115	3,904	7,772	3,884	3,888	247	231	16
여 서 동	7,929	21,469	10,619	10,850	21,318	10,547	10,771	151	72	79
문 수 동	8,664	21,909	10,973	10,936	21,701	10,845	10,856	208	128	80
미 평 동	5,508	13,006	6,731	6,275	12,901	6,687	6,214	105	44	61
둔 덕 동	3,976	11,241	5,643	5,598	11,158	5,604	5,554	83	39	44
만 덕 동	3,780	9,579	4,838	4,741	9,405	4,738	4,667	174	100	74
쌍 봉 동	13,397	36,400	18,469	17,931	36,191	18,375	17,816	209	94	115
시 전 동	10,801	30,810	15,408	15,402	30,640	15,346	15,294	170	62	108
여 천 동	9,398	23,172	11,973	11,199	23,011	11,909	11,102	161	64	97
주 삼 동	2,962	8,615	4,407	4,208	8,570	4,394	4,176	45	13	32
삼 일 동	1,316	3,008	1,651	1,357	2,876	1,534	1,342	132	117	15
묘 도 동	591	1,287	665	622	1,280	665	615	7	0	7

자료 : 민원지적과 「주민등록인구통계」

가. 등록인구(3-3) Registered population

(Unit : household, person) (단위 : 세대, 명)

구분 연별 읍면동별	세대당인구 Personperhousehold	65세이상 고령자 Person65yearsold&over	인구밀도 Populationdensity	면적(km ²) Area
2016	2.43	46,673	574.49	510.09
돌산읍	2.14	3,901	204.96	72.13
소라면	2.44	2,884	303.65	60.56
울촌면	2.08	2,251	147.69	48.46
화양면	2.00	2,440	101.77	70.12
남면	1.83	1,330	76.55	42.55
화정면	1.83	1,080	91.95	26.35
삼산면	1.88	627	85.11	27.54
동문동	1.94	1,354	5058.06	0.94
한려동	1.95	994	3528.42	0.95
중앙동	2.12	1,343	10696.00	0.50
충무동	1.99	1,358	3431.85	1.35
광림동	2.11	1,711	2051.76	3.40
서강동	2.17	1,082	6556.92	0.65
대교동	1.94	1,695	3943.48	1.61
국동	2.38	2,265	8762.75	1.53
월호동	2.67	1,388	1181.00	6.79
여서동	2.69	2,527	8321.32	2.58
문수동	2.50	2,725	9780.80	2.24
미평동	2.34	1,630	4209.06	3.09
둔덕동	2.81	1,047	2755.15	4.08
만덕동	2.49	1,665	600.19	15.96
쌍봉동	2.70	2,807	5076.71	7.17
시전동	2.84	2,195	4929.60	6.25
여천동	2.45	2,405	3077.29	7.53
주삼동	2.89	818	747.18	11.53
삼일동	2.19	712	41.38	72.69
묘도동	2.17	439	111.53	11.54

자료 : 민원지적과 「주민등록인구통계」

3. 읍면동별 세대 및 인구(최근년도)

Households and Population by Eup, Myeon and Dong (Recent Year) (Unit : household, person) (단위 : 세대, 명)

구분 연별 읍면동별	세대 ¹⁾ No. of households	인구 Population									65세이상 고령자 Person 65 years old and over
		총 수 Total	남 Male	여 Female	한국인 Korean	남 Male	여 Female	외국인 Foreigner	남 Male	여 Female	
2 0 1 1	111,921	295,538	149,827	145,711	292,750	148,115	144,635	2,788	1,712	1,076	37,830
2 0 1 2	112,907	295,215	149,735	145,480	292,217	147,922	144,295	2,998	1,813	1,185	39,671
2 0 1 3	114,364	294,565	149,547	145,018	291,366	147,539	143,827	3,199	2,008	1,191	41,369
2 0 1 4	116,100	294,459	149,725	144,734	290,900	147,346	143,554	3,559	2,379	1,180	43,225
2 0 1 5	117,602	294,073	149,727	144,346	290,168	147,088	143,080	3,905	2,639	1,266	45,001
2 0 1 6	118,910	293,036	149,333	143,703	288,988	146,565	142,423	4,048	2,768	1,280	46,673
돌 산 읍	6,421	14,784	7,746	7,038	14,143	7,194	6,949	641	552	89	3,901
소 라 면	7,482	18,389	9,292	9,097	18,262	9,265	8,997	127	27	100	2,884
울 촌 면	3,333	7,157	3,696	3,461	6,949	3,545	3,404	208	151	57	2,251
화 양 면	3,443	7,136	3,720	3,416	6,897	3,532	3,365	239	188	51	2,440
남 면	1,733	3,257	1,691	1,566	3,164	1,609	1,555	93	82	11	1,330
화 정 면	1,308	2,423	1,192	1,231	2,365	1,142	1,223	58	50	8	1,080
삼 산 면	1,204	2,344	1,297	1,047	2,267	1,228	1,039	77	69	8	627
동 문 동	2,398	4,704	2,401	2,303	4,650	2,367	2,283	54	34	20	1,354
한 려 동	1,705	3,352	1,694	1,658	3,326	1,685	1,641	26	9	17	994
중 양 동	2,484	5,348	2,698	2,650	5,259	2,636	2,623	89	62	27	1,343
충 무 동	2,310	4,633	2,394	2,239	4,591	2,368	2,223	42	26	16	1,358
광 립 동	3,286	6,976	3,609	3,367	6,933	3,596	3,337	43	13	30	1,711
서 강 동	1,947	4,262	2,125	2,137	4,228	2,115	2,113	34	10	24	1,082
대 교 동	3,136	6,349	3,362	2,987	6,075	3,128	2,947	274	234	40	1,695
국 동	5,488	13,407	6,924	6,483	13,056	6,627	6,429	351	297	54	2,265
월 호 동	2,910	8,019	4,115	3,904	7,772	3,884	3,888	247	231	16	1,388
여 서 동	7,929	21,469	10,619	10,850	21,318	10,547	10,771	151	72	79	2,527
문 수 동	8,664	21,909	10,973	10,936	21,701	10,845	10,856	208	128	80	2,725
미 평 동	5,508	13,006	6,731	6,275	12,901	6,687	6,214	105	44	61	1,630
둔 덕 동	3,976	11,241	5,643	5,598	11,158	5,604	5,554	83	39	44	1,047
만 덕 동	3,780	9,579	4,838	4,741	9,405	4,738	4,667	174	100	74	1,665
쌍 봉 동	13,397	36,400	18,469	17,931	36,191	18,375	17,816	209	94	115	2,807
시 전 동	10,801	30,810	15,408	15,402	30,640	15,346	15,294	170	62	108	2,195
여 천 동	9,398	23,172	11,973	11,199	23,011	11,909	11,102	161	64	97	2,405
주 삼 동	2,962	8,615	4,407	4,208	8,570	4,394	4,176	45	13	32	818
삼 일 동	1,316	3,008	1,651	1,357	2,876	1,534	1,342	132	117	15	712
묘 도 동	591	1,287	665	622	1,280	665	615	7	0	7	439

자료 : 민원지적과 「주민등록인구통계」

4. 연령(5세 계급) 및 성별 인구(2014년)(28-1)

Population by Age(5-year age group) and Gender

(Unit : person) (단위 : 명)

성 별 연령별 5세 계급별	합계(2014)			돌산읍			소라면			울촌면		
	계 Total	남 Male	여 Female	계 Total	남 Male	여 Female	계 Total	남 Male	여 Female	계 Total	남 Male	여 Female
총계	290,900	147,346	143,554	14,610	7,419	7,191	18,040	9,201	8,839	7,115	3,626	3,489
0~4	12,493	6,395	6,098	605	315	290	944	497	447	212	117	95
0	2,225	1,155	1,070	108	62	46	174	92	82	45	25	20
1	2,415	1,273	1,142	125	62	63	192	101	91	41	29	12
2	2,564	1,257	1,307	127	62	65	205	111	94	49	28	21
3	2,696	1,355	1,341	141	74	67	180	84	96	46	22	24
4	2,593	1,355	1,238	104	55	49	193	109	84	31	13	18
5~9	12,657	6,471	6,186	471	242	229	842	433	409	175	93	82
5	2,437	1,230	1,207	108	56	52	184	90	94	35	18	17
6	2,557	1,322	1,235	78	38	40	193	106	87	34	18	16
7	2,754	1,381	1,373	105	51	54	191	91	100	42	18	24
8	2,494	1,285	1,209	90	50	40	142	73	69	33	22	11
9	2,415	1,253	1,162	90	47	43	132	73	59	31	17	14
10~14	15,859	8,319	7,540	501	248	253	880	476	404	185	96	89
10	2,778	1,473	1,305	102	51	51	158	86	72	37	19	18
11	2,857	1,481	1,376	86	37	49	143	74	69	34	19	15
12	2,956	1,514	1,442	77	41	36	172	85	87	27	15	12
13	3,396	1,834	1,562	111	64	47	186	98	88	51	24	27
14	3,872	2,017	1,855	125	55	70	221	133	88	36	19	17
15~19	20,366	10,688	9,678	716	394	322	1,173	616	557	315	164	151
15	3,812	1,976	1,836	135	81	54	205	100	105	47	19	28
16	3,964	2,066	1,898	133	71	62	220	114	106	68	38	30
17	4,098	2,152	1,946	157	81	76	244	133	111	50	25	25
18	4,242	2,235	2,007	147	87	60	239	124	115	66	35	31
19	4,250	2,259	1,991	144	74	70	265	145	120	84	47	37
20~24	19,509	10,694	8,815	687	365	322	1,203	672	531	336	183	153
20	4,151	2,234	1,917	136	69	67	267	138	129	66	34	32
21	4,133	2,278	1,855	143	80	63	235	139	96	71	42	29
22	4,142	2,283	1,859	148	76	72	286	175	111	76	40	36
23	3,788	2,064	1,724	149	82	67	209	113	96	72	41	31
24	3,295	1,835	1,460	111	58	53	206	107	99	51	26	25

자료 : 민원지적과 「주민등록인구통계」

4. 연령(5세 계급) 및 성별 인구(2014년)(28-2)

Population by Age(5-year age group) and Gender

(Unit : person) (단위 : 명)

성 별 연령별 5세 계급별	화양면			남면			화정면			삼산면		
	계 Total	남 Male	여 Female	계 Total	남 Male	여 Female	계 Total	남 Male	여 Female	계 Total	남 Male	여 Female
총계	7,166	3,657	3,509	3,351	1,676	1,675	2,504	1,215	1,289	2,494	1,372	1,122
0~4	138	75	63	40	21	19	36	22	14	44	23	21
0	27	11	16	4	1	3	9	4	5	4	1	3
1	28	18	10	5	4	1	3	1	2	7	4	3
2	27	17	10	8	5	3	6	4	2	11	6	5
3	32	15	17	8	3	5	7	5	2	10	6	4
4	24	14	10	15	8	7	11	8	3	12	6	6
5~9	120	68	52	62	26	36	33	17	16	54	31	23
5	17	11	6	10	5	5	7	-	7	10	7	3
6	21	8	13	15	4	11	4	2	2	7	2	5
7	23	11	12	11	6	5	6	5	1	14	9	5
8	25	17	8	15	7	8	6	4	2	10	6	4
9	34	21	13	11	4	7	10	6	4	13	7	6
10~14	222	127	95	64	35	29	40	16	24	57	30	27
10	28	13	15	12	6	6	9	5	4	8	5	3
11	39	26	13	11	6	5	9	1	8	15	4	11
12	38	22	16	16	10	6	5	1	4	9	7	2
13	58	34	24	11	6	5	8	3	5	12	5	7
14	59	32	27	14	7	7	9	6	3	13	9	4
15~19	364	193	171	137	78	59	87	41	46	82	47	35
15	64	35	29	22	10	12	12	4	8	13	8	5
16	59	33	26	31	19	12	13	6	7	17	7	10
17	90	43	47	29	19	10	20	8	12	13	8	5
18	75	38	37	25	13	12	16	11	5	17	12	5
19	76	44	32	30	17	13	26	12	14	22	12	10
20~24	345	181	164	109	71	38	97	54	43	166	99	67
20	84	41	43	28	17	11	24	11	13	41	24	17
21	69	38	31	24	13	11	22	12	10	36	20	16
22	73	43	30	11	9	2	23	12	11	26	17	9
23	58	25	33	31	22	9	13	9	4	41	25	16
24	61	34	27	15	10	5	15	10	5	22	13	9

자료 : 민원지적과 「주민등록인구통계」

4. 연령(5세 계급) 및 성별 인구(2014년)(28-3)

Population by Age(5-year age group) and Gender

(Unit : person) (단위 : 명)

성 별 연령별 5세 계급별	동문동			한려동			중앙동			충무동		
	계 Total	남 Male	여 Female	계 Total	남 Male	여 Female	계 Total	남 Male	여 Female	계 Total	남 Male	여 Female
총계	5,013	2,555	2,458	3,568	1,806	1,762	5,717	2,851	2,866	4,909	2,531	2,378
0~4	75	40	35	65	37	28	136	68	68	91	42	49
0	12	6	6	14	9	5	23	13	10	9	7	2
1	15	7	8	9	7	2	23	17	6	22	12	10
2	15	7	8	15	11	4	28	15	13	16	7	9
3	16	9	7	11	1	10	32	7	25	23	8	15
4	17	11	6	16	9	7	30	16	14	21	8	13
5~9	94	44	50	75	40	35	166	82	84	103	47	56
5	20	7	13	12	5	7	29	17	12	11	4	7
6	22	9	13	14	9	5	33	16	17	15	6	9
7	10	5	5	13	5	8	35	19	16	26	15	11
8	25	15	10	13	8	5	36	18	18	24	11	13
9	17	8	9	23	13	10	33	12	21	27	11	16
10~14	163	83	80	127	71	56	246	122	124	157	89	68
10	33	18	15	16	8	8	42	18	24	22	13	9
11	19	11	8	23	14	9	43	26	17	28	15	13
12	32	14	18	28	18	10	42	20	22	31	17	14
13	42	21	21	33	18	15	55	26	29	36	18	18
14	37	19	18	27	13	14	64	32	32	40	26	14
15~19	228	134	94	189	96	93	322	170	152	257	144	113
15	43	19	24	36	15	21	53	30	23	48	24	24
16	37	20	17	38	20	18	70	40	30	45	28	17
17	56	36	20	34	17	17	68	31	37	52	26	26
18	50	31	19	32	14	18	68	40	28	65	38	27
19	42	28	14	49	30	19	63	29	34	47	28	19
20~24	269	134	135	193	107	86	332	175	157	276	164	112
20	50	20	30	40	20	20	68	29	39	53	36	17
21	58	21	37	47	27	20	72	33	39	65	38	27
22	57	34	23	31	17	14	65	35	30	46	29	17
23	54	29	25	48	27	21	74	50	24	65	39	26
24	50	30	20	27	16	11	53	28	25	47	22	25

자료 : 민원지적과 「주민등록인구통계」

4. 연령(5세 계급) 및 성별 인구(2014년)(28-4)

Population by Age(5-year age group) and Gender

(Unit : person) (단위 : 명)

성 별 연령별 5세 계급별	광림동			서강동			대교동			국동		
	계 Total	남 Male	여 Female	계 Total	남 Male	여 Female	계 Total	남 Male	여 Female	계 Total	남 Male	여 Female
총계	7,481	3,879	3,602	4,501	2,266	2,235	6,703	3,430	3,273	12,506	6,326	6,180
0~4	187	102	85	122	62	60	139	73	66	494	235	259
0	33	15	18	22	14	8	21	9	12	92	52	40
1	34	21	13	27	14	13	29	13	16	118	51	67
2	35	19	16	23	7	16	31	14	17	87	43	44
3	49	27	22	27	15	12	37	21	16	96	46	50
4	36	20	16	23	12	11	21	16	5	101	43	58
5~9	180	104	76	118	60	58	126	63	63	436	225	211
5	41	22	19	25	12	13	20	9	11	85	38	47
6	42	26	16	20	13	7	23	11	12	83	48	35
7	32	18	14	30	14	16	31	16	15	98	50	48
8	35	19	16	19	11	8	33	17	16	100	53	47
9	30	19	11	24	10	14	19	10	9	70	36	34
10~14	241	138	103	151	82	69	186	93	93	583	313	270
10	43	21	22	19	14	5	30	14	16	110	59	51
11	42	26	16	27	14	13	31	17	14	88	45	43
12	38	20	18	25	10	15	31	14	17	113	58	55
13	50	33	17	39	23	16	44	21	23	132	80	52
14	68	38	30	41	21	20	50	27	23	140	71	69
15~19	392	193	199	248	132	116	295	159	136	812	442	370
15	61	35	26	38	20	18	51	26	25	150	85	65
16	73	32	41	57	29	28	57	32	25	147	79	68
17	76	37	39	56	28	28	59	33	26	171	101	70
18	88	44	44	48	24	24	68	36	32	163	83	80
19	94	45	49	49	31	18	60	32	28	181	94	87
20~24	468	247	221	290	162	128	366	198	168	820	444	376
20	98	51	47	51	31	20	76	37	39	144	77	67
21	104	61	43	60	30	30	80	50	30	183	107	76
22	93	45	48	70	38	32	70	33	37	167	84	83
23	91	48	43	59	37	22	73	45	28	162	88	74
24	82	42	40	50	26	24	67	33	34	164	88	76

자료 : 민원지적과 「주민등록인구통계」

4. 연령(5세 계급) 및 성별 인구(2014년)(28-5)

Population by Age(5-year age group) and Gender

(Unit : person) (단위 : 명)

성 별 연령별 5세 계급별	월호동			여서동			문수동			미평동		
	계 Total	남 Male	여 Female	계 Total	남 Male	여 Female	계 Total	남 Male	여 Female	계 Total	남 Male	여 Female
총계	8,025	4,025	4,000	22,450	11,164	11,286	23,042	11,527	11,515	13,380	6,898	6,482
0~4	328	168	160	1,059	516	543	979	498	481	494	257	237
0	58	36	22	188	103	85	164	77	87	96	47	49
1	71	34	37	200	92	108	185	102	83	97	51	46
2	56	23	33	218	101	117	213	104	109	100	54	46
3	74	42	32	233	107	126	203	107	96	95	46	49
4	69	33	36	220	113	107	214	108	106	106	59	47
5~9	380	185	195	1,035	532	503	1,193	615	578	584	284	300
5	70	36	34	218	114	104	227	111	116	104	53	51
6	78	45	33	218	119	99	229	125	104	121	55	66
7	96	45	51	227	110	117	259	124	135	126	61	65
8	74	29	45	188	91	97	256	130	126	131	69	62
9	62	30	32	184	98	86	222	125	97	102	46	56
10~14	389	190	199	1,291	678	613	1,583	842	741	789	417	372
10	70	28	42	217	117	100	294	145	149	134	72	62
11	65	36	29	240	113	127	295	153	142	151	82	69
12	90	44	46	243	125	118	277	135	142	157	89	68
13	75	44	31	273	151	122	335	197	138	168	86	82
14	89	38	51	318	172	146	382	212	170	179	88	91
15~19	481	253	228	1,754	924	830	1,947	1,012	935	1,095	564	531
15	81	40	41	298	165	133	387	191	196	201	91	110
16	94	49	45	309	160	149	382	204	178	214	106	108
17	98	49	49	360	184	176	401	204	197	199	98	101
18	106	55	51	388	206	182	393	208	185	237	136	101
19	102	60	42	399	209	190	384	205	179	244	133	111
20~24	515	278	237	1,696	963	733	1,579	864	715	1,104	625	479
20	109	68	41	344	204	140	339	182	157	225	115	110
21	107	57	50	344	191	153	342	183	159	224	124	100
22	114	57	57	392	226	166	357	196	161	254	149	105
23	96	50	46	346	191	155	262	145	117	200	118	82
24	89	46	43	270	151	119	279	158	121	201	119	82

자료 : 민원지적과 「주민등록인구통계」

4. 연령(5세 계급) 및 성별 인구(2014년)(28-6)

Population by Age(5-year age group) and Gender

(Unit : person) (단위 : 명)

성 별 연령별 5세 계급별	둔덕동			만덕동			쌍봉동			시전동		
	계 Total	남 Male	여 Female	계 Total	남 Male	여 Female	계 Total	남 Male	여 Female	계 Total	남 Male	여 Female
총계	11,270	5,653	5,617	9,226	4,593	4,633	36,631	18,645	17,986	25,422	12,645	12,777
0~4	591	299	292	535	273	262	1,844	945	899	1,512	763	749
0	110	53	57	108	51	57	328	168	160	252	120	132
1	115	61	54	103	54	49	349	189	160	278	143	135
2	108	53	55	108	58	50	396	180	216	319	156	163
3	151	78	73	113	56	57	388	216	172	332	167	165
4	107	54	53	103	54	49	383	192	191	331	177	154
5~9	548	282	266	398	215	183	1,973	992	981	1,628	826	802
5	122	62	60	93	52	41	381	193	188	287	141	146
6	77	36	41	84	44	40	375	185	190	368	179	189
7	119	63	56	80	37	43	412	209	203	349	195	154
8	97	53	44	73	45	28	406	197	209	318	162	156
9	133	68	65	68	37	31	399	208	191	306	149	157
10~14	775	404	371	414	210	204	2,742	1,457	1,285	1,881	971	910
10	124	71	53	70	38	32	455	259	196	344	189	155
11	160	78	82	73	34	39	473	255	218	353	176	177
12	144	68	76	77	38	39	523	273	250	359	182	177
13	172	103	69	91	41	50	583	313	270	401	210	191
14	175	84	91	103	59	44	708	357	351	424	214	210
15~19	895	448	447	529	261	268	3,238	1,687	1,551	2,059	1,041	1,018
15	184	90	94	102	53	49	672	363	309	378	187	191
16	179	78	101	107	53	54	618	312	306	425	219	206
17	159	82	77	88	46	42	652	355	297	401	194	207
18	172	88	84	119	55	64	662	336	326	455	229	226
19	201	110	91	113	54	59	634	321	313	400	212	188
20~24	807	417	390	531	295	236	2,809	1,541	1,268	1,986	1,074	912
20	166	86	80	112	62	50	637	340	297	460	241	219
21	165	71	94	105	60	45	608	354	254	415	233	182
22	183	92	91	107	66	41	564	322	242	416	217	199
23	151	83	68	105	56	49	551	278	273	392	201	191
24	142	85	57	102	51	51	449	247	202	303	182	121

자료 : 민원지적과 「주민등록인구통계」

4. 연령(5세 계급) 및 성별 인구(2014년)(28-7)

Population by Age(5-year age group) and Gender

(Unit : person) (단위 : 명)

성 별 연령별 5세 계급별	여천동			주삼동			삼일동			묘도동		
	계 Total	남 Male	여 Female	계 Total	남 Male	여 Female	계 Total	남 Male	여 Female	계 Total	남 Male	여 Female
총계	23,239	11,930	11,309	8,327	4,243	4,084	2,947	1,550	1,397	1,263	663	600
0~4	896	465	431	819	425	394	75	43	32	33	14	19
0	161	91	70	139	77	62	17	9	8	7	2	5
1	159	91	68	164	85	79	13	9	4	3	1	2
2	178	80	98	167	80	87	10	8	2	8	4	4
3	200	97	103	166	85	81	20	9	11	6	2	4
4	198	106	92	183	98	85	15	8	7	9	5	4
5~9	1,082	562	520	686	357	329	77	40	37	18	6	12
5	160	81	79	140	74	66	17	10	7	4	2	2
6	248	142	106	129	65	64	23	10	13	3	1	2
7	240	111	129	165	87	78	10	5	5	4	1	3
8	212	114	98	116	56	60	14	7	7	3	1	2
9	222	114	108	136	75	61	13	8	5	4	1	3
10~14	1,457	729	728	622	335	287	86	51	35	27	16	11
10	236	115	121	142	76	66	19	11	8	4	2	2
11	259	135	124	130	74	56	14	8	6	6	2	4
12	278	138	140	111	63	48	10	4	6	3	3	-
13	296	150	146	109	51	58	19	10	9	6	4	2
14	388	191	197	130	71	59	24	18	6	8	5	3
15~19	2,100	1,159	941	454	229	225	149	83	66	48	24	24
15	378	213	165	117	55	62	33	16	17	3	1	2
16	433	248	185	104	52	52	27	14	13	7	3	4
17	435	240	195	91	48	43	30	22	8	9	4	5
18	421	230	191	79	41	38	26	14	12	17	7	10
19	433	228	205	63	33	30	33	17	16	12	9	3
20~24	1,934	1,064	870	323	174	149	211	105	106	57	38	19
20	386	213	173	82	51	31	54	30	24	11	7	4
21	428	227	201	73	38	35	37	17	20	16	12	4
22	402	216	186	61	35	26	39	15	24	11	5	6
23	378	211	167	52	24	28	46	20	26	10	7	3
24	340	197	143	55	26	29	35	23	12	9	7	2

자료 : 민원지적과 「주민등록인구통계」

4. 연령(5세 계급) 및 성별 인구(2014년)(28-8)

Population by Age(5-year age group) and Gender

(Unit : person) (단위 : 명)

성 별 연령별 5세 계급별	합계(2014)			돌산읍			소라면			울촌면		
	계 Total	남 Male	여 Female	계 Total	남 Male	여 Female	계 Total	남 Male	여 Female	계 Total	남 Male	여 Female
25~29	15,157	8,439	6,718	664	370	294	1,012	516	496	293	162	131
25	3,082	1,692	1,390	117	64	53	194	99	95	63	31	32
26	3,001	1,726	1,275	126	73	53	209	113	96	54	33	21
27	2,943	1,640	1,303	138	80	58	182	93	89	63	35	28
28	2,966	1,652	1,314	138	75	63	212	107	105	54	32	22
29	3,165	1,729	1,436	145	78	67	215	104	111	59	31	28
30~34	18,911	10,035	8,876	820	453	367	1,408	777	631	356	207	149
30	3,179	1,710	1,469	145	68	77	247	140	107	59	33	26
31	3,680	1,950	1,730	159	85	74	266	145	121	75	42	33
32	4,089	2,204	1,885	175	96	79	316	172	144	78	41	37
33	3,984	2,100	1,884	181	111	70	302	168	134	69	47	22
34	3,979	2,071	1,908	160	93	67	277	152	125	75	44	31
35~39	19,515	10,195	9,320	898	521	377	1,211	653	558	390	247	143
35	4,170	2,185	1,985	196	112	84	252	123	129	90	53	37
36	3,599	1,885	1,714	187	122	65	258	140	118	67	39	28
37	3,980	2,052	1,928	186	95	91	275	152	123	80	45	35
38	3,932	2,111	1,821	178	96	82	230	132	98	67	49	18
39	3,834	1,962	1,872	151	96	55	196	106	90	86	61	25
40~44	23,647	12,434	11,213	946	600	346	1,382	747	635	399	271	128
40	4,346	2,242	2,104	184	113	71	251	144	107	92	56	36
41	4,614	2,425	2,189	173	111	62	274	150	124	78	55	23
42	4,699	2,509	2,190	216	139	77	294	166	128	76	57	19
43	4,976	2,607	2,369	186	118	68	277	136	141	78	55	23
44	5,012	2,651	2,361	187	119	68	286	151	135	75	48	27
45~49	24,181	12,683	11,498	938	536	402	1,475	759	716	478	289	189
45	4,708	2,526	2,182	162	95	67	265	133	132	82	52	30
46	5,117	2,648	2,469	185	103	82	307	166	141	102	62	40
47	4,770	2,464	2,306	216	126	90	281	127	154	90	54	36
48	4,736	2,510	2,226	190	99	91	310	163	147	99	64	35
49	4,850	2,535	2,315	185	113	72	312	170	142	105	57	48

자료 : 민원지적과 「주민등록인구통계」

4. 연령(5세 계급) 및 성별 인구(2014년)(28-9)

Population by Age(5-year age group) and Gender

(Unit : person) (단위 : 명)

성 별 연령별 5세 계급별	화양면			남면			화정면			삼산면		
	계 Total	남 Male	여 Female	계 Total	남 Male	여 Female	계 Total	남 Male	여 Female	계 Total	남 Male	여 Female
25~29	275	149	126	100	67	33	76	49	27	102	58	44
25	55	33	22	23	15	8	18	13	5	26	14	12
26	55	34	21	16	9	7	16	10	6	26	17	9
27	57	23	34	20	12	8	16	10	6	14	11	3
28	51	27	24	21	16	5	12	8	4	23	9	14
29	57	32	25	20	15	5	14	8	6	13	7	6
30~34	248	161	87	111	71	40	82	53	29	114	73	41
30	45	25	20	23	14	9	15	11	4	15	12	3
31	41	25	16	24	13	11	19	11	8	21	13	8
32	52	33	19	21	17	4	20	15	5	24	17	7
33	48	34	14	15	11	4	13	9	4	29	16	13
34	62	44	18	28	16	12	15	7	8	25	15	10
35~39	271	176	95	115	75	40	75	54	21	137	92	45
35	54	32	22	29	20	9	17	8	9	23	14	9
36	42	30	12	19	11	8	17	11	6	27	22	5
37	56	36	20	30	20	10	15	13	2	24	18	6
38	63	41	22	17	10	7	12	10	2	28	20	8
39	56	37	19	20	14	6	14	12	2	35	18	17
40~44	410	249	161	174	115	59	102	66	36	146	95	51
40	83	54	29	38	26	12	13	9	4	27	18	9
41	80	47	33	42	26	16	25	15	10	34	21	13
42	76	52	24	34	23	11	15	10	5	19	11	8
43	74	44	30	34	22	12	26	17	9	27	22	5
44	97	52	45	26	18	8	23	15	8	39	23	16
45~49	505	299	206	203	123	80	144	86	58	217	143	74
45	81	51	30	39	25	14	28	20	8	38	31	7
46	102	55	47	44	28	16	30	16	14	37	23	14
47	125	71	54	31	18	13	25	12	13	53	32	21
48	91	54	37	42	29	13	34	19	15	39	28	11
49	106	68	38	47	23	24	27	19	8	50	29	21

자료 : 민원지적과 「주민등록인구통계」

4. 연령(5세 계급) 및 성별 인구(2014년)(28-10)

Population by Age(5-year age group) and Gender

(Unit : person) (단위 : 명)

성 별 연령별 5세 계급별	동문동			한려동			중앙동			충무동		
	계 Total	남 Male	여 Female	계 Total	남 Male	여 Female	계 Total	남 Male	여 Female	계 Total	남 Male	여 Female
25~29	217	130	87	136	76	60	240	123	117	227	133	94
25	45	24	21	33	18	15	55	26	29	49	23	26
26	49	35	14	30	19	11	42	23	19	40	27	13
27	37	24	13	23	12	11	56	28	28	49	29	20
28	38	20	18	26	15	11	47	26	21	49	30	19
29	48	27	21	24	12	12	40	20	20	40	24	16
30~34	304	196	108	173	100	73	297	171	126	239	145	94
30	48	32	16	33	18	15	58	30	28	51	28	23
31	56	34	22	42	24	18	59	35	24	57	32	25
32	73	52	21	43	30	13	57	36	21	42	30	12
33	65	36	29	24	9	15	59	32	27	49	27	22
34	62	42	20	31	19	12	64	38	26	40	28	12
35~39	272	167	105	190	122	68	313	187	126	237	149	88
35	63	43	20	47	26	21	63	32	31	49	29	20
36	42	28	14	29	17	12	57	37	20	39	23	16
37	59	37	22	40	31	9	58	38	20	53	30	23
38	48	26	22	41	27	14	73	41	32	42	31	11
39	60	33	27	33	21	12	62	39	23	54	36	18
40~44	310	172	138	207	124	83	398	218	180	325	196	129
40	58	37	21	35	18	17	76	46	30	51	29	22
41	70	41	29	37	24	13	83	46	37	67	41	26
42	54	28	26	40	23	17	80	39	41	63	40	23
43	67	39	28	55	37	18	74	39	35	75	45	30
44	61	27	34	40	22	18	85	48	37	69	41	28
45~49	319	198	121	280	149	131	407	226	181	357	192	165
45	74	50	24	62	33	29	92	49	43	64	33	31
46	69	38	31	60	32	28	93	52	41	65	42	23
47	47	36	11	61	31	30	76	43	33	68	36	32
48	69	39	30	39	19	20	71	42	29	79	43	36
49	60	35	25	58	34	24	75	40	35	81	38	43

자료 : 민원지적과 「주민등록인구통계」

4. 연령(5세 계급) 및 성별 인구(2014년)(28-11)

Population by Age(5-year age group) and Gender

(Unit : person) (단위 : 명)

성 별 연령별 5세 계급별	광림동			서강동			대교동			국동		
	계 Total	남 Male	여 Female	계 Total	남 Male	여 Female	계 Total	남 Male	여 Female	계 Total	남 Male	여 Female
25~29	403	246	157	220	113	107	294	157	137	708	395	313
25	87	52	35	49	25	24	45	20	25	141	69	72
26	84	55	29	43	20	23	52	23	29	137	76	61
27	80	50	30	40	22	18	69	41	28	147	80	67
28	75	42	33	46	26	20	62	32	30	128	77	51
29	77	47	30	42	20	22	66	41	25	155	93	62
30~34	440	263	177	268	157	111	427	258	169	816	437	379
30	83	53	30	42	28	14	84	53	31	148	74	74
31	74	44	30	58	37	21	89	48	41	170	95	75
32	110	61	49	66	35	31	81	52	29	180	96	84
33	85	51	34	49	27	22	80	46	34	162	92	70
34	88	54	34	53	30	23	93	59	34	156	80	76
35~39	437	256	181	250	141	109	333	208	125	795	437	358
35	91	52	39	59	34	25	70	39	31	193	101	92
36	74	47	27	31	14	17	68	46	22	143	82	61
37	95	50	45	70	36	34	66	43	23	151	82	69
38	88	58	30	44	27	17	71	45	26	157	85	72
39	89	49	40	46	30	16	58	35	23	151	87	64
40~44	482	294	188	274	163	111	416	256	160	832	458	374
40	93	64	29	59	30	29	79	49	30	150	87	63
41	97	64	33	38	22	16	83	57	26	170	96	74
42	110	68	42	59	39	20	81	50	31	159	87	72
43	85	50	35	62	39	23	73	47	26	193	110	83
44	97	48	49	56	33	23	100	53	47	160	78	82
45~49	539	298	241	311	164	147	489	285	204	995	514	481
45	91	62	29	50	33	17	91	57	34	167	90	77
46	116	55	61	74	38	36	94	53	41	221	117	104
47	94	55	39	67	31	36	90	47	43	196	103	93
48	132	74	58	61	39	22	102	56	46	213	107	106
49	106	52	54	59	23	36	112	72	40	198	97	101

자료 : 민원지적과 「주민등록인구통계」

4. 연령(5세 계급) 및 성별 인구(2014년)(28-12)

Population by Age(5-year age group) and Gender

(Unit : person) (단위 : 명)

성 별 연령별 5세 계급별	월호동			여서동			문수동			미평동		
	계 Total	남 Male	여 Female	계 Total	남 Male	여 Female	계 Total	남 Male	여 Female	계 Total	남 Male	여 Female
25~29	429	242	187	1,299	681	618	1,174	653	521	804	466	338
25	94	60	34	281	145	136	232	141	91	169	98	71
26	80	45	35	266	138	128	249	130	119	181	109	72
27	89	47	42	248	133	115	193	105	88	151	87	64
28	88	49	39	237	130	107	222	128	94	136	73	63
29	78	41	37	267	135	132	278	149	129	167	99	68
30~34	547	300	247	1,613	818	795	1,489	748	741	877	506	371
30	90	55	35	277	134	143	248	121	127	151	87	64
31	101	60	41	340	175	165	260	135	125	178	119	59
32	114	69	45	344	173	171	335	176	159	201	117	84
33	119	56	63	327	168	159	341	174	167	164	88	76
34	123	60	63	325	168	157	305	142	163	183	95	88
35~39	527	273	254	1,466	748	718	1,682	789	893	892	499	393
35	112	61	51	327	166	161	324	159	165	162	107	55
36	102	47	55	257	139	118	306	148	158	158	78	80
37	108	58	50	298	148	150	333	145	188	197	111	86
38	92	54	38	311	169	142	382	178	204	193	111	82
39	113	53	60	273	126	147	337	159	178	182	92	90
40~44	566	316	250	1,755	855	900	2,121	1,044	1,077	1,137	556	581
40	113	58	55	311	157	154	362	173	189	187	82	105
41	108	58	50	325	164	161	438	206	232	222	104	118
42	103	59	44	357	169	188	436	223	213	213	112	101
43	125	70	55	380	174	206	438	222	216	268	126	142
44	117	71	46	382	191	191	447	220	227	247	132	115
45~49	517	253	264	1,960	945	1,015	2,055	1,065	990	1,224	623	601
45	97	57	40	379	194	185	412	206	206	232	122	110
46	101	51	50	399	184	215	444	218	226	261	123	138
47	83	43	40	396	201	195	384	208	176	241	126	115
48	105	47	58	371	158	213	401	217	184	257	137	120
49	131	55	76	415	208	207	414	216	198	233	115	118

자료 : 민원지적과 「주민등록인구통계」

4. 연령(5세 계급) 및 성별 인구(2014년)(28-13)

Population by Age(5-year age group) and Gender

(Unit : person) (단위 : 명)

성 별 연령별 5세 계급별	둔덕동			만덕동			쌍봉동			시전동		
	계 Total	남 Male	여 Female	계 Total	남 Male	여 Female	계 Total	남 Male	여 Female	계 Total	남 Male	여 Female
25~29	631	357	274	466	249	217	2,171	1,270	901	1,276	666	610
25	115	72	43	75	38	37	460	250	210	274	145	129
26	123	69	54	87	42	45	418	261	157	250	142	108
27	130	67	63	90	52	38	411	238	173	262	143	119
28	125	69	56	114	62	52	429	273	156	244	111	133
29	138	80	58	100	55	45	453	248	205	246	125	121
30~34	827	423	404	739	373	366	2,481	1,224	1,257	1,768	845	923
30	131	66	65	122	62	60	386	195	191	278	144	134
31	152	74	78	156	88	68	501	236	265	322	149	173
32	157	86	71	160	64	96	512	258	254	376	186	190
33	201	106	95	140	80	60	536	263	273	404	195	209
34	186	91	95	161	79	82	546	272	274	388	171	217
35~39	854	392	462	690	389	301	2,760	1,269	1,491	2,045	971	1,074
35	167	76	91	163	94	69	586	272	314	409	199	210
36	166	75	91	132	68	64	485	225	260	413	198	215
37	181	85	96	131	79	52	542	255	287	402	182	220
38	172	80	92	133	74	59	594	278	316	385	192	193
39	168	76	92	131	74	57	553	239	314	436	200	236
40~44	1,096	540	556	662	361	301	3,627	1,760	1,867	2,592	1,249	1,343
40	201	99	102	139	74	65	622	270	352	496	232	264
41	225	116	109	139	75	64	689	338	351	483	214	269
42	203	94	109	123	68	55	721	361	360	535	264	271
43	239	114	125	127	69	58	803	390	413	537	269	268
44	228	117	111	134	75	59	792	401	391	541	270	271
45~49	970	493	477	617	307	310	3,541	1,814	1,727	2,424	1,188	1,236
45	188	92	96	119	64	55	766	392	374	461	236	225
46	212	114	98	117	54	63	772	390	382	575	282	293
47	184	88	96	134	66	68	730	359	371	476	228	248
48	194	102	92	121	54	67	626	344	282	455	211	244
49	192	97	95	126	69	57	647	329	318	457	231	226

자료 : 민원지적과 「주민등록인구통계」

4. 연령(5세 계급) 및 성별 인구(2014년)(28-14)

Population by Age(5-year age group) and Gender

(Unit : person) (단위 : 명)

성 별 연령별 5세 계급별	여천동			주삼동			삼일동			묘도동		
	계 Total	남 Male	여 Female	계 Total	남 Male	여 Female	계 Total	남 Male	여 Female	계 Total	남 Male	여 Female
25~29	1,380	805	575	352	183	169	162	90	72	46	33	13
25	304	176	128	39	19	20	28	16	12	11	6	5
26	265	160	105	59	35	24	35	21	14	9	7	2
27	258	154	104	75	36	39	38	22	16	7	6	1
28	271	152	119	77	40	37	29	14	15	12	9	3
29	282	163	119	102	53	49	32	17	15	7	5	2
30~34	1,401	755	646	849	393	456	152	89	63	65	39	26
30	238	140	98	113	54	59	30	20	10	19	13	6
31	274	144	130	153	69	84	20	12	8	13	6	7
32	312	173	139	191	90	101	40	24	16	9	5	4
33	286	147	139	196	87	109	28	14	14	12	6	6
34	291	151	140	196	93	103	34	19	15	12	9	3
35~39	1,499	777	722	992	495	497	143	82	61	41	26	15
35	323	179	144	241	122	119	46	24	22	14	8	6
36	255	127	128	196	99	97	25	9	16	4	3	1
37	300	152	148	202	95	107	22	13	9	6	3	3
38	290	155	135	191	99	92	21	16	5	9	7	2
39	331	164	167	162	80	82	29	20	9	8	5	3
40~44	2,137	1,033	1,104	832	472	360	225	150	75	94	74	20
40	383	179	204	189	100	89	41	30	11	13	8	5
41	392	194	198	193	103	90	32	21	11	17	16	1
42	423	201	222	145	84	61	48	30	18	16	12	4
43	460	226	234	156	88	68	35	21	14	22	18	4
44	479	233	246	149	97	52	69	48	21	26	20	6
45~49	2,333	1,199	1,134	544	325	219	235	133	102	104	77	27
45	481	240	241	120	68	52	46	26	20	21	15	6
46	438	228	210	131	79	52	47	28	19	21	17	4
47	464	236	228	90	52	38	51	23	28	17	12	5
48	467	258	209	105	65	40	42	26	16	21	16	5
49	483	237	246	98	61	37	49	30	19	24	17	7

자료 : 민원지적과 「주민등록인구통계」

4. 연령(5세 계급) 및 성별 인구(2014년)(28-15)

Population by Age(5-year age group) and Gender

Unit : person (단위 : 명)

성 별 연령별 5세 계급별	합계(2014)			돌산읍			소라면			울촌면		
	계 Total	남 Male	여 Female	계 Total	남 Male	여 Female	계 Total	남 Male	여 Female	계 Total	남 Male	여 Female
50 ~ 54	25,198	12,924	12,274	1,190	630	560	1,517	816	701	569	308	261
50	4,657	2,439	2,218	196	113	83	269	147	122	96	55	41
51	4,943	2,621	2,322	220	126	94	296	157	139	109	71	38
52	4,950	2,569	2,381	241	128	113	302	162	140	105	52	53
53	5,064	2,499	2,565	243	118	125	311	168	143	123	60	63
54	5,584	2,796	2,788	290	145	145	339	182	157	136	70	66
55 ~ 59	22,888	11,547	11,341	1,288	635	653	1,340	701	639	659	334	325
55	5,125	2,520	2,605	279	132	147	320	174	146	133	59	74
56	4,630	2,363	2,267	227	121	106	268	132	136	165	94	71
57	4,659	2,353	2,306	270	132	138	253	129	124	130	60	70
58	3,970	2,005	1,965	233	118	115	238	127	111	111	62	49
59	4,504	2,306	2,198	279	132	147	261	139	122	120	59	61
60 ~ 64	17,294	8,770	8,524	1,171	580	591	906	469	437	580	297	283
60	4,011	2,037	1,974	266	134	132	218	115	103	118	61	57
61	2,965	1,453	1,512	167	77	90	155	77	78	84	41	43
62	3,783	1,880	1,903	288	148	140	195	94	101	129	71	58
63	3,277	1,724	1,553	234	121	113	169	91	78	113	52	61
64	3,258	1,676	1,582	216	100	116	169	92	77	136	72	64
65 ~ 69	14,113	6,882	7,231	1,067	522	545	763	375	388	556	271	285
65	3,167	1,588	1,579	229	113	116	171	94	77	126	61	65
66	3,056	1,504	1,552	209	106	103	178	78	100	106	58	48
67	3,281	1,589	1,692	255	123	132	166	80	86	124	58	66
68	2,546	1,238	1,308	204	107	97	127	65	62	96	44	52
69	2,063	963	1,100	170	73	97	121	58	63	104	50	54
70 ~ 74	11,781	5,188	6,593	1,036	448	588	750	302	448	565	251	314
70	2,174	1,027	1,147	189	86	103	132	57	75	84	43	41
71	2,234	996	1,238	195	86	109	140	61	79	107	46	61
72	2,881	1,241	1,640	225	91	134	183	60	123	151	61	90
73	2,324	1,010	1,314	216	91	125	151	66	85	127	52	75
74	2,168	914	1,254	211	94	117	144	58	86	96	49	47

자료 : 민원지적과 「주민등록인구통계」

4. 연령(5세 계급) 및 성별 인구(2014년)(28-16)

Population by Age(5-year age group) and Gender

(Unit : person) (단위 : 명)

성 별 연령별 5세 계급별	화양면			남면			화정면			삼산면		
	계 Total	남 Male	여 Female	계 Total	남 Male	여 Female	계 Total	남 Male	여 Female	계 Total	남 Male	여 Female
50 ~ 54	634	378	256	256	146	110	206	125	81	269	139	130
50	133	81	52	45	24	21	34	23	11	40	22	18
51	111	71	40	49	29	20	39	24	15	55	31	24
52	117	73	44	50	31	19	39	22	17	59	31	28
53	132	79	53	51	29	22	40	23	17	57	26	31
54	141	74	67	61	33	28	54	33	21	58	29	29
55 ~ 59	658	371	287	354	183	171	231	131	100	277	166	111
55	162	89	73	62	34	28	49	23	26	75	45	30
56	121	74	47	77	43	34	45	28	17	54	34	20
57	146	85	61	71	33	38	31	18	13	54	33	21
58	104	54	50	74	34	40	51	29	22	37	21	16
59	125	69	56	70	39	31	55	33	22	57	33	24
60 ~ 64	597	303	294	312	158	154	206	99	107	183	95	88
60	124	72	52	61	24	37	48	25	23	41	24	17
61	106	53	53	49	25	24	35	17	18	31	13	18
62	133	57	76	68	39	29	46	16	30	38	22	16
63	110	51	59	72	38	34	40	22	18	32	15	17
64	124	70	54	62	32	30	37	19	18	41	21	20
65 ~ 69	592	280	312	340	163	177	260	111	149	168	92	76
65	126	65	61	61	28	33	51	21	30	39	24	15
66	121	60	61	77	36	41	56	26	30	36	21	15
67	132	66	66	77	35	42	65	31	34	45	25	20
68	124	54	70	69	35	34	52	18	34	27	12	15
69	89	35	54	56	29	27	36	15	21	21	10	11
70 ~ 74	661	272	389	346	140	206	292	123	169	178	92	86
70	119	55	64	77	31	46	51	26	25	44	25	19
71	114	41	73	46	20	26	45	20	25	33	22	11
72	174	69	105	86	30	56	67	27	40	36	15	21
73	119	53	66	71	36	35	72	27	45	38	16	22
74	135	54	81	66	23	43	57	23	34	27	14	13

자료 : 민원지적과 「주민등록인구통계」

4. 연령(5세 계급) 및 성별 인구(2014년)(28-17)

Population by Age(5-year age group) and Gender

(Unit : person) (단위 : 명)

성 별 연령별 5세 계급별	동문동			한려동			중앙동			충무동		
	계 Total	남 Male	여 Female	계 Total	남 Male	여 Female	계 Total	남 Male	여 Female	계 Total	남 Male	여 Female
50 ~ 54	425	190	235	316	166	150	474	226	248	415	211	204
50	69	28	41	50	28	22	86	38	48	55	34	21
51	81	43	38	58	29	29	88	51	37	78	44	34
52	90	41	49	45	26	19	85	44	41	82	41	41
53	69	29	40	72	35	37	105	47	58	92	47	45
54	116	49	67	91	48	43	110	46	64	108	45	63
55 ~ 59	522	252	270	330	142	188	555	269	286	459	226	233
55	102	54	48	58	18	40	119	47	72	84	41	43
56	92	40	52	61	33	28	115	57	58	94	46	48
57	107	53	54	63	35	28	101	50	51	107	50	57
58	102	51	51	54	23	31	100	50	50	79	40	39
59	119	54	65	94	33	61	120	65	55	95	49	46
60 ~ 64	525	261	264	321	165	156	548	240	308	473	222	251
60	133	57	76	67	41	26	126	52	74	100	47	53
61	84	45	39	65	30	35	89	37	52	73	30	43
62	105	51	54	56	24	32	124	47	77	107	54	53
63	97	47	50	70	34	36	106	52	54	89	40	49
64	106	61	45	63	36	27	103	52	51	104	51	53
65 ~ 69	475	231	244	340	148	192	489	237	252	444	211	233
65	109	51	58	65	26	39	101	48	53	97	43	54
66	95	44	51	92	48	44	98	46	52	118	55	63
67	121	61	60	84	35	49	117	70	47	93	40	53
68	82	48	34	54	21	33	110	50	60	82	39	43
69	68	27	41	45	18	27	63	23	40	54	34	20
70 ~ 74	340	173	167	278	129	149	390	170	220	421	202	219
70	69	39	30	53	26	27	78	32	46	96	45	51
71	72	33	39	42	18	24	84	33	51	83	42	41
72	74	36	38	67	26	41	98	48	50	97	53	44
73	72	36	36	57	26	31	65	29	36	68	28	40
74	53	29	24	59	33	26	65	28	37	77	34	43

자료 : 민원지적과 「주민등록인구통계」

4. 연령(5세 계급) 및 성별 인구(2014년)(28-18)

Population by Age(5-year age group) and Gender

(Unit : person) (단위 : 명)

성 별 연령별 5세 계급별	광림동			서강동			대교동			국동		
	계 Total	남 Male	여 Female	계 Total	남 Male	여 Female	계 Total	남 Male	여 Female	계 Total	남 Male	여 Female
50 ~ 54	655	327	328	379	177	202	622	333	289	1,195	534	661
50	102	58	44	73	30	43	105	62	43	216	89	127
51	122	65	57	73	43	30	118	69	49	224	116	108
52	120	57	63	78	38	40	110	53	57	234	107	127
53	148	66	82	68	30	38	134	67	67	263	120	143
54	163	81	82	87	36	51	155	82	73	258	102	156
55 ~ 59	770	374	396	479	227	252	697	337	360	1,180	576	604
55	161	76	85	94	38	56	138	62	76	259	144	115
56	165	78	87	78	37	41	129	60	69	241	116	125
57	145	71	74	102	54	48	148	78	70	229	106	123
58	148	78	70	78	36	42	135	62	73	225	110	115
59	151	71	80	127	62	65	147	75	72	226	100	126
60 ~ 64	668	303	365	375	181	194	679	303	376	904	459	445
60	139	64	75	92	42	50	160	79	81	183	91	92
61	101	43	58	57	26	31	112	43	69	174	90	84
62	141	64	77	75	35	40	162	64	98	187	94	93
63	137	65	72	75	37	38	112	47	65	196	100	96
64	150	67	83	76	41	35	133	70	63	164	84	80
65 ~ 69	618	314	304	348	170	178	592	281	311	773	389	384
65	145	74	71	65	32	33	130	67	63	156	80	76
66	146	83	63	77	39	38	126	66	60	177	84	93
67	145	63	82	83	41	42	141	62	79	183	96	87
68	104	50	54	60	33	27	105	39	66	144	77	67
69	78	44	34	63	25	38	90	47	43	113	52	61
70 ~ 74	457	230	227	283	142	141	489	218	271	537	259	278
70	95	43	52	63	28	35	75	36	39	99	44	55
71	86	44	42	58	26	32	103	54	49	107	50	57
72	119	65	54	69	40	29	127	47	80	135	68	67
73	91	41	50	50	28	22	103	46	57	105	54	51
74	66	37	29	43	20	23	81	35	46	91	43	48

자료 : 민원지적과 「주민등록인구통계」

4. 연령(5세 계급) 및 성별 인구(2014년)(28-19)

Population by Age(5-year age group) and Gender

(Unit : person) (단위 : 명)

성 별 연령별 5세 계급별	월호동			여서동			문수동			미평동		
	계 Total	남 Male	여 Female	계 Total	남 Male	여 Female	계 Total	남 Male	여 Female	계 Total	남 Male	여 Female
50 ~ 54	744	342	402	2,128	981	1,147	1,905	941	964	1,262	649	613
50	115	51	64	374	167	207	337	165	172	234	128	106
51	123	50	73	405	194	211	397	192	205	257	130	127
52	155	78	77	434	205	229	362	204	158	256	123	133
53	163	75	88	409	184	225	408	194	214	238	119	119
54	188	88	100	506	231	275	401	186	215	277	149	128
55 ~ 59	774	377	397	1,925	946	979	1,707	871	836	986	541	445
55	147	78	69	445	210	235	381	198	183	234	114	120
56	166	75	91	404	203	201	349	177	172	187	108	79
57	178	87	91	402	193	209	344	180	164	214	118	96
58	136	65	71	330	166	164	293	140	153	171	98	73
59	147	72	75	344	174	170	340	176	164	180	103	77
60 ~ 64	594	293	301	1,177	635	542	1,169	628	541	687	350	337
60	140	72	68	306	156	150	281	150	131	173	88	85
61	101	58	43	207	110	97	203	99	104	127	59	68
62	126	55	71	258	141	117	266	149	117	118	60	58
63	118	65	53	216	127	89	208	118	90	135	80	55
64	109	43	66	190	101	89	211	112	99	134	63	71
65 ~ 69	469	252	217	759	372	387	853	399	454	527	254	273
65	111	59	52	189	97	92	188	85	103	110	59	51
66	102	57	45	155	85	70	197	88	109	120	63	57
67	102	59	43	179	78	101	218	98	120	122	50	72
68	86	39	47	132	66	66	131	68	63	105	46	59
69	68	38	30	104	46	58	119	60	59	70	36	34
70 ~ 74	351	159	192	614	255	359	642	275	367	375	153	222
70	62	32	30	140	67	73	116	57	59	65	32	33
71	66	30	36	100	41	59	104	44	60	65	23	42
72	101	40	61	143	64	79	169	71	98	94	37	57
73	75	35	40	104	30	74	133	58	75	81	35	46
74	47	22	25	127	53	74	120	45	75	70	26	44

자료 : 민원지적과 「주민등록인구통계」

4. 연령(5세 계급) 및 성별 인구(2014년)(28-20)

Population by Age(5-year age group) and Gender

(Unit : person) (단위 : 명)

성 별 연령별 5세 계급별	둔덕동			만덕동			쌍봉동			시전동		
	계 Total	남 Male	여 Female	계 Total	남 Male	여 Female	계 Total	남 Male	여 Female	계 Total	남 Male	여 Female
50 ~ 54	947	473	474	754	364	390	3,220	1,710	1,510	2,096	1,124	972
50	178	97	81	150	71	79	666	375	291	453	245	208
51	187	91	96	135	69	66	681	359	322	426	226	200
52	183	97	86	134	71	63	646	339	307	416	216	200
53	182	82	100	157	67	90	613	313	300	402	215	187
54	217	106	111	178	86	92	614	324	290	399	222	177
55 ~ 59	854	424	430	768	373	395	2,245	1,154	1,091	1,463	734	729
55	193	89	104	172	88	84	525	248	277	378	178	200
56	156	82	74	148	73	75	454	235	219	321	164	157
57	191	99	92	177	86	91	467	240	227	270	129	141
58	147	67	80	123	53	70	373	194	179	228	120	108
59	167	87	80	148	73	75	426	237	189	266	143	123
60 ~ 64	568	306	262	623	311	312	1,425	769	656	939	500	439
60	136	77	59	131	66	65	331	179	152	240	131	109
61	104	54	50	106	50	56	255	137	118	190	97	93
62	134	71	63	131	66	65	343	184	159	194	101	93
63	94	43	51	121	59	62	241	143	98	172	96	76
64	100	61	39	134	70	64	255	126	129	143	75	68
65 ~ 69	352	164	188	545	269	276	916	481	435	596	285	311
65	76	35	41	119	55	64	239	130	109	143	79	64
66	66	37	29	112	43	69	187	94	93	128	48	80
67	80	44	36	139	74	65	199	107	92	138	68	70
68	76	27	49	82	47	35	159	96	63	113	58	55
69	54	21	33	93	50	43	132	54	78	74	32	42
70 ~ 74	240	125	115	408	178	230	635	293	342	439	174	265
70	61	34	27	56	29	27	114	54	60	71	30	41
71	50	26	24	98	45	53	130	59	71	90	41	49
72	45	16	29	107	46	61	146	75	71	111	51	60
73	48	30	18	62	26	36	126	59	67	82	26	56
74	36	19	17	85	32	53	119	46	73	85	26	59

자료 : 민원지적과 「주민등록인구통계」

4. 연령(5세 계급) 및 성별 인구(2014년)(28-21)

Population by Age(5-year age group) and Gender

(Unit : person) (단위 : 명)

성 별 연령별 5세 계급별	여천동			주삼동			삼일동			묘도동		
	계 Total	남 Male	여 Female	계 Total	남 Male	여 Female	계 Total	남 Male	여 Female	계 Total	남 Male	여 Female
50 ~ 54	2,216	1,187	1,029	421	219	202	284	165	119	99	63	36
50	419	222	197	89	44	45	56	33	23	17	9	8
51	456	262	194	82	36	46	51	26	25	22	17	5
52	467	245	222	66	39	27	57	36	21	17	10	7
53	422	211	211	90	52	38	55	31	24	17	12	5
54	452	247	205	94	48	46	65	39	26	26	15	11
55 ~ 59	1,615	826	789	379	183	196	260	137	123	113	57	56
55	375	194	181	86	37	49	63	31	32	31	19	12
56	357	178	179	87	37	50	53	31	22	16	7	9
57	326	167	159	64	35	29	49	23	26	20	9	11
58	268	139	129	62	32	30	45	24	21	25	12	13
59	289	148	141	80	42	38	50	28	22	21	10	11
60 ~ 64	1,056	550	506	323	149	174	195	96	99	90	48	42
60	250	127	123	73	29	44	53	24	29	21	10	11
61	180	91	89	64	26	38	35	20	15	11	5	6
62	244	123	121	63	26	37	36	16	20	16	8	8
63	198	112	86	66	39	27	33	17	16	23	13	10
64	184	97	87	57	29	28	38	19	19	19	12	7
65 ~ 69	717	355	362	263	121	142	186	101	85	105	34	71
65	189	97	92	65	35	30	42	22	20	25	8	17
66	154	79	75	63	29	34	40	25	15	20	6	14
67	148	70	78	50	20	30	52	27	25	23	8	15
68	134	63	71	35	11	24	35	17	18	18	8	10
69	92	46	46	50	26	24	17	10	7	19	4	15
70 ~ 74	529	207	322	217	98	119	192	75	117	116	45	71
70	85	42	43	46	22	24	24	8	16	10	4	6
71	119	49	70	42	21	21	28	6	22	27	15	12
72	115	42	73	61	27	34	56	29	27	25	7	18
73	107	43	64	43	16	27	35	14	21	23	9	14
74	103	31	72	25	12	13	49	18	31	31	10	21

자료 : 민원지적과 「주민등록인구통계」

4. 연령(5세 계급) 및 성별 인구(2014년)(28-22)

Population by Age(5-year age group) and Gender

(Unit : person) (단위 : 명)

성 별 연령별 5세 계급별	합계(2014)			돌산읍			소라면			울촌면		
	계 Total	남 Male	여 Female	계 Total	남 Male	여 Female	계 Total	남 Male	여 Female	계 Total	남 Male	여 Female
75~79	8,479	3,357	5,122	783	318	465	613	234	379	484	197	287
75	2,094	885	1,209	177	81	96	136	70	66	102	36	66
76	1,828	731	1,097	183	78	105	136	43	93	109	42	67
77	1,645	666	979	146	56	90	122	42	80	82	41	41
78	1,486	561	925	154	58	96	118	46	72	96	46	50
79	1,426	514	912	123	45	78	101	33	68	95	32	63
80~84	5,245	1,593	3,652	501	162	339	369	112	257	317	91	226
80	1,224	409	815	113	39	74	83	35	48	78	28	50
81	1,112	369	743	109	42	67	77	18	59	65	22	43
82	1,058	322	736	91	29	62	79	23	56	63	18	45
83	965	274	691	88	23	65	73	17	56	65	16	49
84	886	219	667	100	29	71	57	19	38	46	7	39
85~89	2,413	543	1,870	223	59	164	174	34	140	166	34	132
85	716	185	531	61	15	46	62	15	47	52	15	37
86	556	138	418	48	16	32	39	6	33	41	9	32
87	446	96	350	44	10	34	21	3	18	28	4	24
88	369	58	311	31	7	24	26	2	24	23	2	21
89	326	66	260	39	11	28	26	8	18	22	4	18
90~94	917	158	759	83	20	63	60	11	49	64	12	52
90	208	49	159	12	4	8	19	6	13	12	2	10
91	295	46	249	34	8	26	18	2	16	22	3	19
92	194	29	165	17	4	13	10	2	8	18	1	17
93	123	21	102	13	3	10	8	-	8	8	3	5
94	97	13	84	7	1	6	5	1	4	4	3	1
95~99	187	20	167	17	-	17	16	1	15	12	1	11
95	68	10	58	7	0	7	5	1	4	5	-	5
96	28	1	27	-	0	0	-	-	-	1	-	1
97	40	2	38	4	0	4	6	-	6	2	-	2
98	27	3	24	5	0	5	2	-	2	2	1	1
99	24	4	20	1	0	1	3	-	3	2	-	2
100+	90	11	79	5	1	4	2	-	2	4	1	3

자료 : 민원지적과 「주민등록인구통계」

4. 연령(5세 계급) 및 성별 인구(2014년)(28-23)

Population by Age(5-year age group) and Gender

Unit : person) (단위 : 명)

성 별 연령별 5세 계급별	화양면			남면			화정면			삼산면		
	계 Total	남 Male	여 Female	계 Total	남 Male	여 Female	계 Total	남 Male	여 Female	계 Total	남 Male	여 Female
75~79	491	188	303	297	107	190	261	90	171	141	52	89
75	116	50	66	78	31	47	67	28	39	33	10	23
76	110	38	72	53	21	32	46	17	29	20	7	13
77	103	44	59	60	26	34	59	20	39	27	10	17
78	74	27	47	56	16	40	37	9	28	34	13	21
79	88	29	59	50	13	37	52	16	36	27	12	15
80~84	380	128	252	220	73	147	141	49	92	97	36	61
80	82	18	64	49	17	32	33	9	24	21	9	12
81	87	31	56	46	16	30	31	16	15	26	10	16
82	76	32	44	31	12	19	29	11	18	20	8	12
83	62	22	40	47	14	33	21	7	14	16	5	11
84	73	25	48	47	14	33	27	6	21	14	4	10
85~89	177	44	133	54	15	39	92	21	71	42	7	35
85	62	15	47	16	4	12	26	9	17	17	4	13
86	39	11	28	13	5	8	21	6	15	7	2	5
87	28	6	22	6	1	5	16	1	15	4	-	4
88	25	5	20	11	2	9	18	4	14	10	1	9
89	23	7	16	8	3	5	11	1	10	4	-	4
90~94	68	13	55	44	7	37	40	7	33	14	2	12
90	20	6	14	6	2	4	12	3	9	4	1	3
91	23	4	19	23	4	19	11	2	9	4	-	4
92	9	1	8	4	0	4	8	2	6	2	-	2
93	7	2	5	8	1	7	5	-	5	1	-	1
94	9	-	9	3	0	3	4	-	4	3	1	2
95~99	9	2	7	11	2	9	2	1	1	3	-	3
95	1	-	1	2	0	2	-	-	-	2	-	2
96	3	1	2	4	0	4	1	-	1	-	-	-
97	2	-	2	1	0	1	-	-	-	-	-	-
98	-	-	-	3	1	2	1	1	-	1	-	1
99	3	1	2	1	1	0	-	-	-	-	-	-
100+	1	-	1	2	-	2	1	-	1	3	-	3

자료 : 민원지적과 「주민등록인구통계」

4. 연령(5세 계급) 및 성별 인구(2014년)(28-24)

Population by Age(5-year age group) and Gender

(Unit : person) (단위 : 명)

성 별 연령별 5세 계급별	동문동			한려동			중앙동			충무동		
	계 Total	남 Male	여 Female	계 Total	남 Male	여 Female	계 Total	남 Male	여 Female	계 Total	남 Male	여 Female
75~79	228	83	145	185	85	100	220	114	106	230	102	128
75	56	21	35	48	24	24	60	26	34	71	31	40
76	59	18	41	35	18	17	59	33	26	40	18	22
77	48	18	30	28	11	17	38	20	18	42	20	22
78	38	14	24	34	14	20	31	19	12	38	15	23
79	27	12	15	40	18	22	32	16	16	39	18	21
80~84	130	34	96	106	35	71	115	36	79	105	33	72
80	26	8	18	30	8	22	21	8	13	30	7	23
81	30	9	21	22	8	14	26	10	16	22	10	12
82	34	10	24	11	4	7	28	9	19	26	7	19
83	22	6	16	29	12	17	17	5	12	15	5	10
84	18	1	17	14	3	11	23	4	19	12	4	8
85~89	74	24	50	40	12	28	46	14	32	62	19	43
85	16	5	11	10	6	4	14	5	9	12	2	10
86	23	6	17	13	2	11	6	1	5	11	5	6
87	15	7	8	4	2	2	6	1	5	21	7	14
88	10	2	8	8	1	7	9	2	7	12	3	9
89	10	4	6	5	1	4	11	5	6	6	2	4
90~94	27	4	23	14	2	12	13	3	10	22	3	19
90	4	1	3	5	1	4	2	-	2	2	1	1
91	9	-	9	1	0	1	3	2	1	7	1	6
92	8	2	6	6	1	5	2	-	2	6	-	6
93	4	-	4	-	0	0	2	-	2	5	1	4
94	2	1	1	2	0	2	4	1	3	2	-	2
95~99	3	1	2	2	-	2	3	-	3	4	-	4
95	-	-	-	1	0	1	-	-	-	3	-	3
96	-	-	-	1	0	1	1	-	1	-	-	-
97	1	-	1	-	0	0	1	-	1	-	-	-
98	-	-	-	-	0	0	-	-	-	-	-	-
99	2	1	1	-	0	0	1	-	1	1	-	1
100+	13	4	9	1	-	1	7	-	7	5	1	4

자료 : 민원지적과 「주민등록인구통계」

4. 연령(5세 계급) 및 성별 인구(2014년)(28-25)

Population by Age(5-year age group) and Gender

(Unit : person) (단위 : 명)

성 별 연령별 5세 계급별	광림동			서강동			대교동			국동		
	계 Total	남 Male	여 Female	계 Total	남 Male	여 Female	계 Total	남 Male	여 Female	계 Total	남 Male	여 Female
75~79	282	118	164	183	77	106	300	142	158	343	140	203
75	69	26	43	48	21	27	72	37	35	94	33	61
76	53	24	29	44	20	24	79	42	37	66	28	38
77	54	27	27	28	12	16	52	21	31	64	29	35
78	55	25	30	32	13	19	47	22	25	53	20	33
79	51	16	35	31	11	20	50	20	30	66	30	36
80~84	159	53	106	131	42	89	147	41	106	163	51	112
80	35	14	21	29	9	20	31	14	17	29	14	15
81	29	9	20	25	9	16	34	11	23	32	12	20
82	34	11	23	35	11	24	28	8	20	40	8	32
83	35	12	23	22	6	16	28	3	25	41	13	28
84	26	7	19	20	7	13	26	5	21	21	4	17
85~89	72	16	56	48	11	37	69	19	50	77	14	63
85	20	5	15	11	4	7	19	6	13	24	7	17
86	16	5	11	13	3	10	18	8	10	15	1	14
87	15	1	14	9	2	7	12	1	11	17	2	15
88	10	3	7	8	2	6	13	2	11	15	2	13
89	11	2	9	7	0	7	7	2	5	6	2	4
90~94	18	2	16	16	3	13	26	6	20	32	4	28
90	6	2	4	3	0	3	4	1	3	9	3	6
91	5	-	5	3	0	3	8	3	5	9	-	9
92	1	-	1	6	3	3	5	1	4	7	-	7
93	4	-	4	2	0	2	5	1	4	3	1	2
94	2	-	2	2	0	2	4	-	4	4	-	4
95~99	5	-	5	4	-	4	6	-	6	5	-	5
95	4	-	4	1	0	1	3	-	3	1	-	1
96	-	-	-	1	0	1	1	-	1	2	-	2
97	1	-	1	1	0	1	-	-	-	1	-	1
98	-	-	-	1	0	1	2	-	2	-	-	-
99	-	-	-	-	0	0	-	-	-	1	-	1
100+	8	1	7	3	-	3	5	-	5	6	-	6

자료 : 민원지적과 「주민등록인구통계」

4. 연령(5세 계급) 및 성별 인구(2014년)(28-26)

Population by Age(5-year age group) and Gender

(Unit : person) (단위 : 명)

성 별 연령별 5세 계급별	월호동			여서동			문수동			미평동		
	계 Total	남 Male	여 Female	계 Total	남 Male	여 Female	계 Total	남 Male	여 Female	계 Total	남 Male	여 Female
75~79	218	94	124	458	181	277	475	177	298	281	91	190
75	55	28	27	131	52	79	130	56	74	60	22	38
76	49	27	22	92	43	49	99	30	69	58	20	38
77	44	16	28	96	38	58	87	34	53	64	22	42
78	36	11	25	78	27	51	80	34	46	45	11	34
79	34	12	22	61	21	40	79	23	56	54	16	38
80~84	116	33	83	270	92	178	299	76	223	163	43	120
80	28	10	18	88	33	55	58	14	44	44	12	32
81	18	4	14	59	15	44	66	24	42	33	14	19
82	23	5	18	43	16	27	60	15	45	34	6	28
83	32	10	22	39	14	25	63	14	49	25	4	21
84	15	4	11	41	14	27	52	9	43	27	7	20
85~89	47	13	34	135	32	103	132	23	109	75	18	57
85	10	5	5	35	9	26	40	11	29	23	4	19
86	11	3	8	31	7	24	28	5	23	17	7	10
87	10	3	7	30	7	23	28	4	24	15	5	10
88	6	1	5	21	5	16	19	-	19	10	1	9
89	10	1	9	18	4	14	17	3	14	10	1	9
90~94	25	3	22	43	9	34	45	6	39	23	1	22
90	3	1	2	11	0	11	7	1	6	8	1	7
91	6	-	6	11	3	8	22	3	19	5	-	5
92	5	2	3	10	3	7	8	1	7	5	-	5
93	8	-	8	6	2	4	3	-	3	1	-	1
94	3	-	3	5	1	4	5	1	4	4	-	4
95~99	6	1	5	11	1	10	12	1	11	1	1	-
95	3	1	2	5	1	4	6	1	5	1	1	-
96	1	-	1	3	0	3	1	-	1	-	-	-
97	2	-	2	2	0	2	3	-	3	-	-	-
98	-	-	-	1	0	1	1	-	1	-	-	-
99	-	-	-	-	0	0	1	-	1	-	-	-
100+	2	-	2	2	-	2	1	-	1	-	-	-

자료 : 민원지적과 「주민등록인구통계」

4. 연령(5세 계급) 및 성별 인구(2014년)(28-27)

Population by Age(5-year age group) and Gender

(Unit : person) (단위 : 명)

성 별 연령별 5세 계급별	둔덕동			만덕동			쌍봉동			시전동		
	계 Total	남 Male	여 Female	계 Total	남 Male	여 Female	계 Total	남 Male	여 Female	계 Total	남 Male	여 Female
75~79	145	60	85	244	96	148	465	161	304	357	145	212
75	30	16	14	58	21	37	99	32	67	99	49	50
76	28	13	15	61	24	37	111	40	71	77	30	47
77	26	6	20	51	21	30	102	41	61	78	32	46
78	33	14	19	37	16	21	75	20	55	59	22	37
79	28	11	17	37	14	23	78	28	50	44	12	32
80~84	88	32	56	175	51	124	317	85	232	214	58	156
80	21	8	13	52	17	35	73	21	52	49	15	34
81	20	6	14	39	16	23	62	15	47	45	13	32
82	16	7	9	32	9	23	74	23	51	40	11	29
83	15	6	9	27	5	22	49	15	34	33	10	23
84	16	5	11	25	4	21	59	11	48	47	9	38
85~89	60	10	50	70	13	57	156	26	130	100	20	80
85	20	3	17	22	6	16	46	7	39	31	7	24
86	18	2	16	12	3	9	37	8	29	25	4	21
87	8	3	5	20	4	16	29	4	25	20	7	13
88	8	2	6	8	0	8	25	4	21	17	1	16
89	6	-	6	8	0	8	19	3	16	7	1	6
90~94	19	4	15	39	4	35	55	6	49	38	9	29
90	4	1	3	8	1	7	14	2	12	6	4	2
91	7	1	6	15	2	13	15	2	13	9	1	8
92	4	1	3	10	1	9	11	-	11	12	1	11
93	2	1	1	2	0	2	6	-	6	8	3	5
94	2	-	2	4	0	4	9	2	7	3	-	3
95~99	3	-	3	13	1	12	10	1	9	9	2	7
95	2	-	2	3	0	3	-	-	-	4	2	2
96	-	-	-	-	0	0	3	-	3	2	-	2
97	1	-	1	5	1	4	3	1	2	-	-	-
98	-	-	-	3	0	3	2	-	2	2	-	2
99	-	-	-	2	0	2	2	-	2	1	-	1
100+	-	-	-	6	-	6	1	-	1	-	-	-

자료 : 민원지적과 「주민등록인구통계」

4. 연령(5세 계급) 및 성별 인구(2014년)(28-28)

Population by Age(5-year age group) and Gender

(Unit : person) (단위 : 명)

성 별 연령별 5세 계급별	여천동			주삼동			삼일동			묘도동		
	계 Total	남 Male	여 Female	계 Total	남 Male	여 Female	계 Total	남 Male	여 Female	계 Total	남 Male	여 Female
75~79	433	151	282	116	50	66	154	66	88	92	38	54
75	101	39	62	31	16	15	45	21	24	28	8	20
76	89	29	60	25	7	18	33	15	18	14	6	8
77	77	31	46	20	6	14	24	10	14	23	12	11
78	79	22	57	22	11	11	32	12	20	13	4	9
79	87	30	57	18	10	8	20	8	12	14	8	6
80~84	276	76	200	82	24	58	91	25	66	73	22	51
80	59	22	37	21	7	14	29	11	18	12	2	10
81	62	15	47	16	8	8	16	2	14	15	4	11
82	62	13	49	18	5	13	11	3	8	20	8	12
83	54	18	36	16	3	13	19	5	14	12	4	8
84	39	8	31	11	1	10	16	4	12	14	4	10
85~89	120	20	100	31	8	23	46	12	34	25	5	20
85	40	6	34	12	4	8	8	4	4	7	2	5
86	35	9	26	2	1	1	10	2	8	7	1	6
87	16	3	13	7	2	5	13	4	9	4	2	2
88	13	2	11	5	0	5	6	2	4	2	-	2
89	16	-	16	5	1	4	9	-	9	5	-	5
90~94	48	10	38	17	-	17	10	3	7	14	4	10
90	16	2	14	1	0	1	4	2	2	6	1	5
91	13	4	9	6	0	6	2	-	2	4	1	3
92	11	2	9	7	0	7	1	-	1	1	1	-
93	5	1	4	2	0	2	3	1	2	2	1	1
94	3	1	2	1	0	1	-	-	-	1	-	1
95~99	9	-	9	1	-	1	8	4	4	2	-	2
95	3	-	3	-	0	0	5	3	2	1	-	1
96	1	-	1	-	0	0	1	-	1	1	-	1
97	4	-	4	-	0	0	-	-	-	-	-	-
98	-	-	-	-	0	0	1	-	1	-	-	-
99	1	-	1	1	0	1	1	1	-	-	-	-
100+	1	-	1	4	3	1	6	-	6	1	-	1

자료 : 민원지적과 「주민등록인구통계」

4. 연령(5세 계급) 및 성별 인구(2015년)(28-1)

Population by Age(5-year age group) and Gender

(Unit : person) (단위 : 명)

성 별 연령별 5세 계급별	합계(2015)			돌산읍			소라면			울촌면		
	계 Total	남 Male	여 Female	계 Total	남 Male	여 Female	계 Total	남 Male	여 Female	계 Total	남 Male	여 Female
총계	290,168	147,088	143,080	14,347	7,279	7,068	18,207	9,248	8,959	7,063	3,590	3,473
0~4	12,387	6,251	6,136	540	278	262	955	482	473	218	118	100
0	2,383	1,193	1,190	88	43	45	201	90	111	37	20	17
1	2,315	1,182	1,133	101	57	44	175	91	84	46	26	20
2	2,427	1,276	1,151	109	57	52	187	99	88	43	27	16
3	2,563	1,250	1,313	114	56	58	205	112	93	46	24	22
4	2,699	1,350	1,349	128	65	63	187	90	97	46	21	25
5~9	12,677	6,477	6,200	476	241	235	890	457	433	159	75	84
5	2,562	1,337	1,225	100	53	47	187	104	83	30	12	18
6	2,400	1,200	1,200	106	55	51	189	92	97	28	11	17
7	2,524	1,306	1,218	86	40	46	183	99	84	32	17	15
8	2,726	1,366	1,360	97	44	53	187	87	100	38	17	21
9	2,465	1,268	1,197	87	49	38	144	75	69	31	18	13
10~14	14,291	7,474	6,817	461	244	217	825	424	401	183	99	84
10	2,408	1,247	1,161	79	40	39	134	70	64	33	22	11
11	2,768	1,460	1,308	107	56	51	160	84	76	37	22	15
12	2,824	1,462	1,362	87	37	50	163	83	80	31	15	16
13	2,936	1,502	1,434	80	45	35	174	89	85	35	20	15
14	3,355	1,803	1,552	108	66	42	194	98	96	47	20	27
15~19	19,894	10,438	9,456	681	371	310	1,125	599	526	272	135	137
15	3,848	2,007	1,841	118	53	65	226	132	94	36	19	17
16	3,824	2,005	1,819	129	75	54	207	100	107	47	20	27
17	3,935	2,049	1,886	133	73	60	220	111	109	72	38	34
18	4,093	2,151	1,942	160	85	75	242	133	109	50	25	25
19	4,194	2,226	1,968	141	85	56	230	123	107	67	33	34
20~24	20,039	11,016	9,023	699	373	326	1,259	709	550	369	203	166
20	4,187	2,271	1,916	137	75	62	265	142	123	80	43	37
21	4,120	2,255	1,865	133	68	65	277	145	132	73	40	33
22	4,035	2,249	1,786	138	76	62	230	136	94	66	36	30
23	4,054	2,242	1,812	145	75	70	284	174	110	74	40	34
24	3,643	1,999	1,644	146	79	67	203	112	91	76	44	32

자료 : 민원지적과 「주민등록인구통계」

4. 연령(5세 계급) 및 성별 인구(2015년)(28-2)

Population by Age(5-year age group) and Gender

(Unit : person) (단위 : 명)

성 별 연령별 5세 계급별	화양면			남면			화정면			삼산면		
	계 Total	남 Male	여 Female	계 Total	남 Male	여 Female	계 Total	남 Male	여 Female	계 Total	남 Male	여 Female
총계	7,005	3,597	3,408	3,307	1,670	1,637	2,428	1,172	1,256	2,398	1,323	1,075
0~4	112	61	51	39	22	17	25	12	13	43	22	21
0	16	3	13	7	5	2	3	1	2	9	4	5
1	20	10	10	7	3	4	8	3	5	4	1	3
2	23	16	7	7	4	3	2	-	2	7	5	2
3	26	18	8	11	7	4	5	3	2	10	5	5
4	27	14	13	7	3	4	7	5	2	13	7	6
5~9	94	49	45	65	31	34	34	16	18	49	29	20
5	21	11	10	15	8	7	9	5	4	12	6	6
6	5	1	4	9	4	5	7	1	6	8	7	1
7	18	9	9	15	6	9	6	2	4	9	4	5
8	24	11	13	10	5	5	6	5	1	9	7	2
9	26	17	9	16	8	8	6	3	3	11	5	6
10~14	198	120	78	66	35	31	42	17	25	53	27	26
10	34	24	10	11	5	6	9	5	4	9	5	4
11	29	13	16	14	6	8	9	5	4	8	5	3
12	36	23	13	11	8	3	8	1	7	14	6	8
13	42	24	18	20	10	10	6	2	4	9	6	3
14	57	36	21	10	6	4	10	4	6	13	5	8
15~19	334	181	153	141	80	61	65	33	32	78	46	32
15	62	34	28	19	9	10	8	5	3	14	9	5
16	63	35	28	33	16	17	13	6	7	12	7	5
17	57	32	25	31	20	11	13	6	7	18	8	10
18	81	42	39	31	19	12	19	8	11	14	10	4
19	71	38	33	27	16	11	12	8	4	20	12	8
20~24	346	185	161	113	74	39	96	47	49	147	89	58
20	73	39	34	26	16	10	24	12	12	21	13	8
21	84	43	41	26	14	12	23	10	13	38	24	14
22	67	40	27	17	11	6	21	9	12	34	20	14
23	65	37	28	15	13	2	16	8	8	24	13	11
24	57	26	31	29	20	9	12	8	4	30	19	11

자료 : 민원지적과 「주민등록인구통계」

4. 연령(5세 계급) 및 성별 인구(2015년)(28-3)

Population by Age(5-year age group) and Gender

(Unit : person) (단위 : 명)

성 별 연령별 5세 계급별	동문동			한려동			중앙동			충무동		
	계 Total	남 Male	여 Female	계 Total	남 Male	여 Female	계 Total	남 Male	여 Female	계 Total	남 Male	여 Female
총계	4,781	2,431	2,350	3,425	1,718	1,707	5,487	2,748	2,739	4,775	2,465	2,310
0~4	79	37	42	49	26	23	118	58	60	86	44	42
0	16	8	8	9	4	5	20	9	11	18	12	6
1	11	5	6	11	7	4	22	13	9	16	8	8
2	18	8	10	4	3	1	18	15	3	17	10	7
3	16	7	9	15	11	4	28	15	13	14	5	9
4	18	9	9	10	1	9	30	6	24	21	9	12
5~9	111	57	54	77	41	36	156	85	71	100	45	55
5	21	14	7	16	9	7	28	16	12	19	6	13
6	20	8	12	11	3	8	32	18	14	13	5	8
7	27	11	16	21	13	8	28	15	13	17	7	10
8	17	11	6	14	6	8	33	17	16	27	17	10
9	26	13	13	15	10	5	35	19	16	24	10	14
10~14	127	63	64	128	72	56	208	104	104	149	75	74
10	16	7	9	26	14	12	31	12	19	24	10	14
11	30	16	14	16	8	8	44	20	24	23	10	13
12	15	9	6	24	13	11	44	27	17	28	17	11
13	29	11	18	30	20	10	38	20	18	31	16	15
14	37	20	17	32	17	15	51	25	26	43	22	21
15~19	216	117	99	151	66	85	311	163	148	241	139	102
15	35	17	18	25	10	15	65	32	33	36	25	11
16	41	19	22	34	14	20	52	27	25	48	25	23
17	37	18	19	36	18	18	64	37	27	49	32	17
18	56	35	21	30	13	17	65	26	39	47	22	25
19	47	28	19	26	11	15	65	41	24	61	35	26
20~24	242	124	118	207	110	97	303	160	143	253	146	107
20	43	28	15	45	28	17	61	29	32	37	19	18
21	46	19	27	36	17	19	58	23	35	50	33	17
22	50	18	32	49	24	25	63	32	31	59	34	25
23	54	35	19	35	17	18	57	33	24	44	24	20
24	49	24	25	42	24	18	64	43	21	63	36	27

자료 : 민원지적과 「주민등록인구통계」

4. 연령(5세 계급) 및 성별 인구(2015년)(28-4)

Population by Age(5-year age group) and Gender

(Unit : person) (단위 : 명)

성 별 연령별 5세 계급별	광림동			서강동			대교동			국동		
	계 Total	남 Male	여 Female	계 Total	남 Male	여 Female	계 Total	남 Male	여 Female	계 Total	남 Male	여 Female
총계	7,195	3,712	3,483	4,380	2,181	2,199	6,263	3,220	3,043	13,181	6,684	6,497
0~4	179	96	83	114	52	62	122	57	65	574	276	298
0	34	18	16	17	7	10	13	10	3	125	59	66
1	31	16	15	22	14	8	21	8	13	114	56	58
2	39	21	18	27	11	16	27	11	16	123	56	67
3	32	20	12	23	7	16	28	10	18	97	50	47
4	43	21	22	25	13	12	33	18	15	115	55	60
5~9	155	91	64	121	64	57	111	56	55	468	241	227
5	28	17	11	22	11	11	17	13	4	99	47	52
6	26	16	10	29	14	15	13	3	10	79	37	42
7	35	23	12	20	13	7	19	10	9	95	58	37
8	31	17	14	34	17	17	29	13	16	95	49	46
9	35	18	17	16	9	7	33	17	16	100	50	50
10~14	202	111	91	136	72	64	142	72	70	538	286	252
10	30	18	12	21	7	14	18	9	9	78	42	36
11	46	21	25	21	14	7	28	12	16	119	64	55
12	46	26	20	26	15	11	29	16	13	87	47	40
13	32	17	15	27	13	14	26	13	13	121	59	62
14	48	29	19	41	23	18	41	22	19	133	74	59
15~19	367	188	179	237	120	117	264	143	121	802	424	378
15	69	38	31	41	20	21	41	22	19	144	66	78
16	62	34	28	34	17	17	49	23	26	157	88	69
17	70	33	37	55	28	27	52	30	22	149	81	68
18	75	37	38	57	30	27	57	33	24	176	102	74
19	91	46	45	50	25	25	65	35	30	176	87	89
20~24	453	241	212	275	153	122	334	189	145	862	461	401
20	91	44	47	47	31	16	62	33	29	194	101	93
21	91	49	42	60	32	28	73	39	34	150	82	68
22	100	61	39	50	26	24	75	45	30	186	107	79
23	90	41	49	63	29	34	65	35	30	172	84	88
24	81	46	35	55	35	20	59	37	22	160	87	73

자료 : 민원지적과 「주민등록인구통계」

4. 연령(5세 계급) 및 성별 인구(2015년)(28-5)

Population by Age(5-year age group) and Gender

(Unit : person) (단위 : 명)

성 별 연령별 5세 계급별	월호동			여서동			문수동			미평동		
	계 Total	남 Male	여 Female	계 Total	남 Male	여 Female	계 Total	남 Male	여 Female	계 Total	남 Male	여 Female
총계	7,886	3,934	3,952	21,616	10,743	10,873	22,280	11,138	11,142	13,220	6,857	6,363
0~4	321	172	149	1,001	487	514	905	453	452	473	230	243
0	55	32	23	198	99	99	168	84	84	88	37	51
1	67	41	26	190	98	92	164	80	84	99	49	50
2	70	33	37	184	89	95	173	91	82	95	49	46
3	57	25	32	205	94	111	200	92	108	92	49	43
4	72	41	31	224	107	117	200	106	94	99	46	53
5~9	384	184	200	1,009	516	493	1,150	572	578	558	275	283
5	69	30	39	210	111	99	203	100	103	96	53	43
6	82	43	39	213	108	105	226	104	122	114	59	55
7	70	38	32	200	111	89	219	117	102	107	45	62
8	92	42	50	217	107	110	248	122	126	117	53	64
9	71	31	40	169	79	90	254	129	125	124	65	59
10~14	352	171	181	1,079	566	513	1,347	713	634	687	368	319
10	60	30	30	182	96	86	223	122	101	99	50	49
11	69	25	44	198	107	91	279	145	134	130	68	62
12	63	34	29	227	110	117	280	142	138	141	80	61
13	84	39	45	231	117	114	253	124	129	155	86	69
14	76	43	33	241	136	105	312	180	132	162	84	78
15~19	453	230	223	1,607	852	755	1,834	967	867	1,029	524	505
15	84	36	48	308	172	136	355	195	160	179	89	90
16	77	38	39	293	165	128	361	179	182	199	93	106
17	93	48	45	292	148	144	356	193	163	207	103	104
18	97	51	46	343	170	173	385	198	187	201	99	102
19	102	57	45	371	197	174	377	202	175	243	140	103
20~24	497	278	219	1,750	985	765	1,600	882	718	1,198	703	495
20	98	58	40	393	210	183	360	197	163	237	128	109
21	106	66	40	346	208	138	319	178	141	237	131	106
22	105	58	47	326	179	147	333	184	149	252	150	102
23	103	53	50	364	211	153	332	181	151	266	169	97
24	85	43	42	321	177	144	256	142	114	206	125	81

자료 : 민원지적과 「주민등록인구통계」

4. 연령(5세 계급) 및 성별 인구(2015년)(28-6)

Population by Age(5-year age group) and Gender

(Unit : person) (단위 : 명)

성 별 연령별 5세 계급별	둔덕동			만덕동			쌍봉동			시전동		
	계 Total	남 Male	여 Female	계 Total	남 Male	여 Female	계 Total	남 Male	여 Female	계 Total	남 Male	여 Female
총계	11,162	5,577	5,585	9,429	4,732	4,697	36,325	18,498	17,827	28,332	14,150	14,182
0~4	590	292	298	549	282	267	1,837	957	880	1,738	888	850
0	114	53	61	106	51	55	369	205	164	327	177	150
1	105	50	55	112	58	54	347	170	177	302	148	154
2	114	62	52	110	58	52	353	195	158	349	183	166
3	110	50	60	109	60	49	383	183	200	395	190	205
4	147	77	70	112	55	57	385	204	181	365	190	175
5~9	512	269	243	423	223	200	1,938	963	975	1,816	946	870
5	100	53	47	106	57	49	379	188	191	392	207	185
6	91	45	46	94	51	43	339	161	178	327	175	152
7	104	50	54	71	35	36	399	205	194	378	182	196
8	116	65	51	75	33	42	422	213	209	379	209	170
9	101	56	45	77	47	30	399	196	203	340	173	167
10~14	713	373	340	388	200	188	2,405	1,285	1,120	1,878	954	924
10	136	67	69	68	39	29	391	199	192	323	157	166
11	116	66	50	71	37	34	455	257	198	369	200	169
12	145	69	76	77	38	39	465	249	216	368	179	189
13	149	74	75	80	42	38	524	273	251	375	184	191
14	167	97	70	92	44	48	570	307	263	443	234	209
15~19	862	416	446	536	284	252	3,216	1,682	1,534	2,235	1,121	1,114
15	170	87	83	105	62	43	696	358	338	462	233	229
16	175	86	89	106	54	52	647	352	295	406	204	202
17	172	73	99	112	57	55	612	303	309	463	235	228
18	167	81	86	88	48	40	643	352	291	437	215	222
19	178	89	89	125	63	62	618	317	301	467	234	233
20~24	873	450	423	535	306	229	2,916	1,586	1,330	2,192	1,172	1,020
20	204	113	91	103	53	50	624	324	300	442	244	198
21	165	85	80	111	64	47	620	333	287	486	256	230
22	171	80	91	112	60	52	587	343	244	421	232	189
23	179	90	89	112	69	43	564	326	238	440	227	213
24	154	82	72	97	60	37	521	260	261	403	213	190

자료 : 민원지적과 「주민등록인구통계」

4. 연령(5세 계급) 및 성별 인구(2015년)(28-7)

Population by Age(5-year age group) and Gender

(Unit : person) (단위 : 명)

성 별 연령별 5세 계급별	여천동			주삼동			삼일동			묘도동		
	계 Total	남 Male	여 Female	계 Total	남 Male	여 Female	계 Total	남 Male	여 Female	계 Total	남 Male	여 Female
총계	23,182	11,955	11,227	8,312	4,247	4,065	2,902	1,542	1,360	1,280	677	603
0~4	868	429	439	748	368	380	75	42	33	29	10	19
0	181	83	98	146	70	76	12	7	5	6	2	4
1	155	86	69	140	73	67	18	8	10	7	3	4
2	155	88	67	155	74	81	13	8	5	5	3	2
3	177	77	100	151	72	79	10	8	2	4	-	4
4	200	95	105	156	79	77	22	11	11	7	2	5
5~9	1,042	540	502	682	368	314	74	35	39	23	8	15
5	198	108	90	162	85	77	16	9	7	7	4	3
6	191	94	97	126	74	52	19	11	8	3	-	3
7	224	126	98	125	64	61	13	4	9	3	2	1
8	232	108	124	158	86	72	13	5	8	6	-	6
9	197	104	93	111	59	52	13	6	7	4	2	2
10~14	1,277	640	637	601	325	276	81	45	36	25	13	12
10	224	115	109	130	72	58	13	8	5	6	2	4
11	237	116	121	129	70	59	20	11	9	4	2	2
12	252	128	124	136	80	56	15	8	7	6	2	4
13	274	137	137	96	52	44	13	7	6	2	2	-
14	290	144	146	110	51	59	20	11	9	7	5	2
15~19	2,109	1,173	936	540	280	260	128	77	51	60	27	33
15	389	191	198	129	70	59	22	17	5	10	6	4
16	419	250	169	122	60	62	30	16	14	8	2	6
17	433	253	180	104	55	49	26	13	13	9	3	6
18	437	240	197	93	49	44	28	21	7	14	7	7
19	431	239	192	92	46	46	22	10	12	19	9	10
20~24	1,918	1,062	856	329	178	151	208	103	105	65	47	18
20	412	228	184	65	35	30	30	16	14	13	12	1
21	373	215	158	73	41	32	52	30	22	14	10	4
22	395	217	178	74	42	32	39	19	20	15	10	5
23	376	200	176	60	34	26	41	16	25	14	8	6
24	362	202	160	57	26	31	46	22	24	9	7	2

자료 : 민원지적과 「주민등록인구통계」

4. 연령(5세 계급) 및 성별 인구(2015년)(28-8)

Population by Age(5-year age group) and Gender

(Unit : person) (단위 : 명)

성 별 연령별 5세 계급별	합계(2015)			돌산읍			소라면			울촌면		
	계 Total	남 Male	여 Female	계 Total	남 Male	여 Female	계 Total	남 Male	여 Female	계 Total	남 Male	여 Female
25~29	14,956	8,361	6,595	574	319	255	984	505	479	278	156	122
25	3,194	1,787	1,407	102	54	48	202	110	92	56	30	26
26	2,994	1,655	1,339	104	56	48	198	98	100	50	24	26
27	2,931	1,685	1,246	111	65	46	196	106	90	55	34	21
28	2,873	1,587	1,286	124	73	51	166	82	84	65	39	26
29	2,964	1,647	1,317	133	71	62	222	109	113	52	29	23
30~34	17,958	9,600	8,358	716	385	331	1,346	729	617	304	173	131
30	3,107	1,679	1,428	128	66	62	219	106	113	57	30	27
31	3,202	1,716	1,486	124	55	69	253	145	108	53	31	22
32	3,673	1,949	1,724	142	78	64	260	134	126	58	32	26
33	4,005	2,155	1,850	150	82	68	312	173	139	72	40	32
34	3,971	2,101	1,870	172	104	68	302	171	131	64	40	24
35~39	19,611	10,308	9,303	864	496	368	1,292	709	583	376	234	142
35	3,967	2,060	1,907	149	87	62	274	152	122	76	46	30
36	4,151	2,173	1,978	189	107	82	255	122	133	88	52	36
37	3,616	1,916	1,700	184	123	61	260	147	113	74	45	29
38	3,936	2,029	1,907	173	82	91	261	146	115	73	44	29
39	3,941	2,130	1,811	169	97	72	242	142	100	65	47	18
40~44	22,430	11,767	10,663	884	562	322	1,291	686	605	413	287	126
40	3,839	1,974	1,865	147	96	51	190	98	92	94	63	31
41	4,350	2,254	2,096	187	115	72	268	154	114	83	50	33
42	4,594	2,414	2,180	175	114	61	268	140	128	80	58	22
43	4,672	2,503	2,169	198	127	71	285	159	126	76	58	18
44	4,975	2,622	2,353	177	110	67	280	135	145	80	58	22
45~49	24,264	12,755	11,509	951	550	401	1,479	748	731	480	298	182
45	4,985	2,643	2,342	196	130	66	291	155	136	75	49	26
46	4,712	2,517	2,195	167	94	73	275	137	138	86	53	33
47	5,079	2,630	2,449	193	110	83	313	166	147	112	66	46
48	4,764	2,454	2,310	211	122	89	288	127	161	97	56	41
49	4,724	2,511	2,213	184	94	90	312	163	149	110	74	36

자료 : 민원지적과 「주민등록인구통계」

4. 연령(5세 계급) 및 성별 인구(2015년)(28-9)

Population by Age(5-year age group) and Gender

(Unit : person) (단위 : 명)

성 별 연령별 5세 계급별	화양면			남면			화정면			삼산면		
	계 Total	남 Male	여 Female	계 Total	남 Male	여 Female	계 Total	남 Male	여 Female	계 Total	남 Male	여 Female
25~29	268	156	112	85	58	27	70	48	22	107	62	45
25	57	34	23	15	10	5	13	9	4	27	16	11
26	52	30	22	24	18	6	14	11	3	22	11	11
27	53	33	20	14	7	7	14	9	5	20	12	8
28	55	27	28	16	9	7	17	11	6	15	10	5
29	51	32	19	16	14	2	12	8	4	23	13	10
30~34	224	137	87	93	63	30	66	42	24	91	55	36
30	48	27	21	22	15	7	10	5	5	10	3	7
31	43	25	18	22	15	7	13	8	5	17	13	4
32	36	21	15	19	13	6	14	9	5	18	11	7
33	54	31	23	17	13	4	17	12	5	20	13	7
34	43	33	10	13	7	6	12	8	4	26	15	11
35~39	260	167	93	121	78	43	75	45	30	119	87	32
35	55	38	17	22	14	8	16	8	8	25	13	12
36	54	31	23	32	24	8	15	7	8	24	16	8
37	41	33	8	22	14	8	17	9	8	30	27	3
38	52	28	24	27	15	12	16	13	3	17	12	5
39	58	37	21	18	11	7	11	8	3	23	19	4
40~44	371	237	134	156	105	51	93	64	29	138	90	48
40	59	40	19	20	15	5	15	13	2	33	17	16
41	77	48	29	38	28	10	11	7	4	24	18	6
42	79	47	32	37	23	14	23	14	9	36	22	14
43	77	51	26	28	17	11	16	11	5	18	12	6
44	79	51	28	33	22	11	28	19	9	27	21	6
45~49	481	275	206	175	113	62	133	74	59	208	137	71
45	102	54	48	27	17	10	23	13	10	39	24	15
46	81	50	31	37	24	13	25	16	9	39	29	10
47	101	57	44	40	26	14	33	17	16	39	24	15
48	106	62	44	34	21	13	22	10	12	49	29	20
49	91	52	39	37	25	12	30	18	12	42	31	11

자료 : 민원지적과 「주민등록인구통계」

4. 연령(5세 계급) 및 성별 인구(2015년)(28-10)

Population by Age(5-year age group) and Gender

(Unit : person) (단위 : 명)

성 별 연령별 5세 계급별	동문동			한려동			중앙동			충무동		
	계 Total	남 Male	여 Female	계 Total	남 Male	여 Female	계 Total	남 Male	여 Female	계 Total	남 Male	여 Female
25~29	208	125	83	123	75	48	229	120	109	227	134	93
25	51	34	17	29	20	9	50	23	27	51	25	26
26	41	20	21	27	15	12	51	26	25	47	24	23
27	45	29	16	23	15	8	38	23	15	38	28	10
28	34	22	12	20	10	10	55	30	25	49	29	20
29	37	20	17	24	15	9	35	18	17	42	28	14
30~34	267	167	100	155	89	66	236	136	100	232	136	96
30	45	26	19	21	9	12	34	19	15	36	20	16
31	44	27	17	28	17	11	49	28	21	49	27	22
32	50	29	21	39	25	14	54	33	21	50	30	20
33	64	48	16	43	28	15	44	26	18	46	31	15
34	64	37	27	24	10	14	55	30	25	51	28	23
35~39	249	153	96	178	113	65	312	190	122	211	137	74
35	52	35	17	29	16	13	62	39	23	37	26	11
36	59	36	23	43	24	19	61	32	29	42	24	18
37	39	26	13	27	16	11	55	37	18	44	28	16
38	54	30	24	34	28	6	61	38	23	46	28	18
39	45	26	19	45	29	16	73	44	29	42	31	11
40~44	296	181	115	198	120	78	360	199	161	316	194	122
40	58	31	27	33	22	11	59	37	22	56	35	21
41	57	41	16	37	20	17	72	43	29	51	30	21
42	68	42	26	37	21	16	76	41	35	66	39	27
43	51	28	23	36	21	15	75	39	36	64	39	25
44	62	39	23	55	36	19	78	39	39	79	51	28
45~49	320	191	129	260	135	125	399	223	176	336	196	140
45	60	28	32	41	22	19	83	48	35	63	39	24
46	69	48	21	59	31	28	86	46	40	60	31	29
47	68	38	30	59	29	30	84	45	39	67	41	26
48	53	35	18	63	34	29	73	41	32	72	42	30
49	70	42	28	38	19	19	73	43	30	74	43	31

자료 : 민원지적과 「주민등록인구통계」

4. 연령(5세 계급) 및 성별 인구(2015년)(28-11)

Population by Age(5-year age group) and Gender

(Unit : person) (단위 : 명)

성 별 연령별 5세 계급별	광림동			서강동			대교동			국동		
	계 Total	남 Male	여 Female	계 Total	남 Male	여 Female	계 Total	남 Male	여 Female	계 Total	남 Male	여 Female
25~29	371	219	152	215	114	101	250	131	119	753	411	342
25	75	39	36	48	25	23	59	30	29	168	83	85
26	82	54	28	42	21	21	41	16	25	149	79	70
27	69	43	26	41	23	18	45	21	24	145	81	64
28	76	47	29	41	20	21	61	38	23	149	83	66
29	69	36	33	43	25	18	44	26	18	142	85	57
30~34	404	232	172	228	135	93	358	218	140	858	476	382
30	70	41	29	40	20	20	61	37	24	148	91	57
31	82	47	35	35	24	11	71	47	24	169	85	84
32	74	44	30	51	30	21	83	46	37	180	107	73
33	96	55	41	59	33	26	74	51	23	185	98	87
34	82	45	37	43	28	15	69	37	32	176	95	81
35~39	403	242	161	236	126	110	326	204	122	866	472	394
35	78	49	29	42	25	17	77	48	29	171	86	85
36	78	46	32	51	29	22	59	35	24	206	112	94
37	67	43	24	32	13	19	57	39	18	155	89	66
38	94	49	45	68	35	33	60	37	23	161	86	75
39	86	55	31	43	24	19	73	45	28	173	99	74
40~44	475	298	177	258	155	103	364	234	130	874	495	379
40	84	48	36	47	30	17	55	32	23	150	85	65
41	94	65	29	57	30	27	70	42	28	154	93	61
42	96	63	33	39	22	17	83	59	24	178	100	78
43	111	68	43	57	38	19	77	51	26	184	103	81
44	90	54	36	58	35	23	79	50	29	208	114	94
45~49	512	284	228	299	167	132	437	251	186	1,006	523	483
45	91	46	45	53	33	20	89	49	40	171	87	84
46	89	62	27	50	33	17	85	56	29	179	95	84
47	114	54	60	75	37	38	80	49	31	231	120	111
48	98	58	40	61	28	33	83	42	41	212	112	100
49	120	64	56	60	36	24	100	55	45	213	109	104

자료 : 민원지적과 「주민등록인구통계」

4. 연령(5세 계급) 및 성별 인구(2015년)(28-12)

Population by Age(5-year age group) and Gender

(Unit : person) (단위 : 명)

성 별 연령별 5세 계급별	월호동			여서동			문수동			미평동		
	계 Total	남 Male	여 Female	계 Total	남 Male	여 Female	계 Total	남 Male	여 Female	계 Total	남 Male	여 Female
25~29	409	222	187	1,194	649	545	1,092	609	483	793	468	325
25	79	42	37	249	142	107	267	147	120	192	117	75
26	83	51	32	259	136	123	206	117	89	163	96	67
27	86	46	40	235	129	106	227	125	102	170	102	68
28	77	36	41	221	123	98	192	102	90	130	79	51
29	84	47	37	230	119	111	200	118	82	138	74	64
30~34	494	269	225	1,464	746	718	1,367	699	668	841	502	339
30	75	36	39	243	131	112	250	130	120	155	99	56
31	94	52	42	275	130	145	217	113	104	152	88	64
32	105	59	46	314	159	155	260	134	126	174	108	66
33	109	66	43	326	172	154	317	158	159	195	112	83
34	111	56	55	306	154	152	323	164	159	165	95	70
35~39	517	266	251	1,463	751	712	1,613	766	847	851	471	380
35	112	56	56	311	153	158	301	142	159	186	97	89
36	111	51	60	314	161	153	331	164	167	144	87	57
37	102	51	51	257	134	123	304	148	156	161	89	72
38	104	59	45	288	143	145	326	139	187	177	97	80
39	88	49	39	293	160	133	351	173	178	183	101	82
40~44	550	291	259	1,556	746	810	1,944	964	980	1,085	527	558
40	114	55	59	260	124	136	334	163	171	187	98	89
41	112	61	51	276	132	144	361	173	188	195	91	104
42	107	56	51	313	157	156	422	203	219	226	103	123
43	98	54	44	351	168	183	417	217	200	204	103	101
44	119	65	54	356	165	191	410	208	202	273	132	141
45~49	500	263	237	1,840	878	962	1,992	1,018	974	1,209	639	570
45	110	65	45	355	171	184	434	218	216	238	126	112
46	99	56	43	374	183	191	385	197	188	228	124	104
47	97	52	45	379	179	200	411	199	212	245	119	126
48	79	36	43	373	190	183	381	198	183	241	127	114
49	115	54	61	359	155	204	381	206	175	257	143	114

자료 : 민원지적과 「주민등록인구통계」

4. 연령(5세 계급) 및 성별 인구(2015년)(28-13)

Population by Age(5-year age group) and Gender

(Unit : person) (단위 : 명)

성 별 연령별 5세 계급별	둔덕동			만덕동			쌍봉동			시전동		
	계 Total	남 Male	여 Female	계 Total	남 Male	여 Female	계 Total	남 Male	여 Female	계 Total	남 Male	여 Female
25~29	618	350	268	471	251	220	2,159	1,245	914	1,512	805	707
25	134	82	52	103	56	47	429	236	193	326	188	138
26	114	71	43	86	48	38	449	243	206	306	167	139
27	126	68	58	86	42	44	435	267	168	288	160	128
28	123	62	61	81	39	42	410	228	182	293	156	137
29	121	67	54	115	66	49	436	271	165	299	134	165
30~34	783	399	384	699	361	338	2,397	1,203	1,194	2,021	992	1,029
30	137	75	62	103	54	49	450	235	215	306	158	148
31	127	58	69	131	68	63	389	204	185	361	180	181
32	163	85	78	160	95	65	517	239	278	397	183	214
33	171	88	83	160	63	97	497	255	242	477	234	243
34	185	93	92	145	81	64	544	270	274	480	237	243
35~39	820	396	424	731	401	330	2,756	1,307	1,449	2,340	1,132	1,208
35	163	84	79	166	82	84	550	272	278	473	216	257
36	167	79	88	158	92	66	605	290	315	476	235	241
37	153	68	85	131	69	62	468	219	249	469	225	244
38	175	87	88	138	80	58	537	248	289	474	231	243
39	162	78	84	138	78	60	596	278	318	448	225	223
40~44	1,013	491	522	683	374	309	3,359	1,602	1,757	2,701	1,285	1,416
40	166	70	96	137	80	57	550	244	306	485	225	260
41	203	105	98	148	76	72	640	278	362	534	250	284
42	211	109	102	143	82	61	665	324	341	532	235	297
43	200	94	106	121	66	55	712	365	347	560	280	280
44	233	113	120	134	70	64	792	391	401	590	295	295
45~49	999	505	494	644	320	324	3,627	1,851	1,776	2,727	1,342	1,385
45	217	109	108	143	78	65	772	391	381	604	301	303
46	192	95	97	127	69	58	745	380	365	509	259	250
47	214	115	99	125	60	65	761	374	387	606	306	300
48	182	86	96	120	55	65	734	366	368	507	245	262
49	194	100	94	129	58	71	615	340	275	501	231	270

자료 : 민원지적과 「주민등록인구통계」

4. 연령(5세 계급) 및 성별 인구(2015년)(28-14)

Population by Age(5-year age group) and Gender

(Unit : person) (단위 : 명)

성 별 연령별 5세 계급별	여천동			주삼동			삼일동			묘도동		
	계 Total	남 Male	여 Female	계 Total	남 Male	여 Female	계 Total	남 Male	여 Female	계 Total	남 Male	여 Female
25~29	1,402	821	581	357	175	182	158	98	60	49	35	14
25	314	180	134	53	24	29	38	26	12	7	5	2
26	286	169	117	56	31	25	31	18	13	11	5	6
27	274	163	111	59	29	30	29	18	11	9	7	2
28	262	152	110	93	47	46	37	24	13	11	9	2
29	266	157	109	96	44	52	23	12	11	11	9	2
30~34	1,352	752	600	771	382	389	138	85	53	53	37	16
30	274	156	118	127	65	62	31	18	13	7	7	-
31	242	138	104	119	62	57	28	17	11	15	12	3
32	274	149	125	149	76	73	20	14	6	12	6	6
33	280	158	122	178	86	92	34	23	11	8	6	2
34	282	151	131	198	93	105	25	13	12	11	6	5
35~39	1,468	771	697	972	482	490	146	81	65	46	31	15
35	287	147	140	208	102	106	33	19	14	12	8	4
36	306	173	133	232	116	116	40	21	19	11	7	4
37	272	131	141	164	81	83	26	9	17	5	3	2
38	306	161	145	187	96	91	21	13	8	6	4	2
39	297	159	138	181	87	94	26	19	7	12	9	3
40~44	1,952	946	1,006	833	450	383	190	126	64	77	58	19
40	316	155	161	156	76	80	27	18	9	7	4	3
41	368	171	197	178	94	84	39	29	10	16	10	6
42	383	196	187	193	102	91	41	26	15	17	16	1
43	435	201	234	154	89	65	50	32	18	17	12	5
44	450	223	227	152	89	63	33	21	12	20	16	4
45~49	2,321	1,200	1,121	583	352	231	238	140	98	108	82	26
45	474	234	240	141	89	52	66	46	20	27	21	6
46	481	238	243	124	73	51	41	23	18	20	15	5
47	441	230	211	127	75	52	41	24	17	23	18	5
48	469	245	224	89	52	37	50	23	27	17	12	5
49	456	253	203	102	63	39	40	24	16	21	16	5

자료 : 민원지적과 「주민등록인구통계」

4. 연령(5세 계급) 및 성별 인구(2015년)(28-15)

Population by Age(5-year age group) and Gender

Unit : person (단위 : 명)

성 별 연령별 5세 계급별	합계(2015)			돌산읍			소라면			울촌면		
	계 Total	남 Male	여 Female	계 Total	남 Male	여 Female	계 Total	남 Male	여 Female	계 Total	남 Male	여 Female
50 ~ 54	24,438	12,650	11,788	1,109	600	509	1,518	814	704	546	297	249
50	4,848	2,535	2,313	193	114	79	312	167	145	101	56	45
51	4,640	2,439	2,201	198	114	84	280	151	129	95	55	40
52	4,934	2,612	2,322	225	126	99	298	160	138	113	72	41
53	4,953	2,573	2,380	244	126	118	303	164	139	109	54	55
54	5,063	2,491	2,572	249	120	129	325	172	153	128	60	68
55 ~ 59	23,827	11,938	11,889	1,331	665	666	1,434	751	683	675	339	336
55	5,549	2,760	2,789	300	151	149	342	183	159	134	69	65
56	5,113	2,508	2,605	285	134	151	314	170	144	135	58	77
57	4,597	2,345	2,252	235	125	110	273	135	138	163	92	71
58	4,623	2,333	2,290	274	133	141	263	132	131	130	62	68
59	3,945	1,992	1,953	237	122	115	242	131	111	113	58	55
60 ~ 64	18,399	9,278	9,121	1,248	617	631	999	522	477	557	275	282
60	4,473	2,274	2,199	276	133	143	262	141	121	119	59	60
61	3,974	2,018	1,956	273	138	135	217	111	106	116	58	58
62	2,941	1,429	1,512	176	84	92	155	78	77	87	43	44
63	3,757	1,850	1,907	290	142	148	197	97	100	126	66	60
64	3,254	1,707	1,547	233	120	113	168	95	73	109	49	60
65 ~ 69	15,150	7,490	7,660	1,123	556	567	791	400	391	572	281	291
65	3,237	1,665	1,572	219	103	116	161	89	72	134	72	62
66	3,144	1,572	1,572	229	113	116	169	93	76	122	59	63
67	3,018	1,481	1,537	208	104	104	176	77	99	103	54	49
68	3,250	1,560	1,690	254	121	133	163	78	85	117	52	65
69	2,501	1,212	1,289	213	115	98	122	63	59	96	44	52
70 ~ 74	11,527	5,122	6,405	986	418	568	717	291	426	575	252	323
70	2,039	944	1,095	166	71	95	123	59	64	105	52	53
71	2,154	1,012	1,142	188	87	101	128	54	74	90	44	46
72	2,211	980	1,231	193	81	112	136	59	77	106	46	60
73	2,852	1,218	1,634	226	92	134	180	57	123	151	59	92
74	2,271	968	1,303	213	87	126	150	62	88	123	51	72

자료 : 민원지적과 「주민등록인구통계」

4. 연령(5세 계급) 및 성별 인구(2015년)(28-16)

Population by Age(5-year age group) and Gender

(Unit : person) (단위 : 명)

성 별 연령별 5세 계급별	화양면			남면			화정면			삼산면		
	계 Total	남 Male	여 Female	계 Total	남 Male	여 Female	계 Total	남 Male	여 Female	계 Total	남 Male	여 Female
50 ~ 54	612	381	231	257	143	114	177	114	63	262	141	121
50	107	69	38	50	22	28	27	18	9	55	34	21
51	138	86	52	51	28	23	34	25	9	43	26	17
52	115	72	43	48	29	19	38	24	14	55	29	26
53	115	73	42	57	37	20	38	23	15	59	29	30
54	137	81	56	51	27	24	40	24	16	50	23	27
55 ~ 59	690	389	301	357	189	168	240	137	103	278	158	120
55	150	81	69	67	38	29	59	35	24	63	32	31
56	162	89	73	64	33	31	52	23	29	72	44	28
57	119	74	45	78	45	33	46	30	16	50	31	19
58	150	88	62	75	37	38	31	18	13	56	31	25
59	109	57	52	73	36	37	52	31	21	37	20	17
60 ~ 64	604	303	301	311	157	154	226	114	112	190	99	91
60	126	70	56	66	35	31	55	33	22	48	24	24
61	127	76	51	58	23	35	48	25	23	40	24	16
62	105	50	55	47	24	23	36	18	18	29	12	17
63	133	56	77	69	38	31	48	16	32	40	24	16
64	113	51	62	71	37	34	39	22	17	33	15	18
65 ~ 69	630	315	315	342	165	177	262	118	144	179	99	80
65	126	70	56	60	32	28	38	20	18	38	20	18
66	122	62	60	60	30	30	50	21	29	36	22	14
67	122	62	60	80	37	43	60	30	30	35	21	14
68	134	65	69	73	32	41	64	30	34	46	26	20
69	126	56	70	69	34	35	50	17	33	24	10	14
70 ~ 74	611	248	363	328	138	190	270	115	155	161	78	83
70	90	36	54	55	28	27	36	15	21	20	9	11
71	116	51	65	75	30	45	53	27	26	43	23	20
72	114	41	73	46	20	26	44	20	24	30	20	10
73	173	67	106	90	31	59	68	28	40	33	12	21
74	118	53	65	62	29	33	69	25	44	35	14	21

자료 : 민원지적과 「주민등록인구통계」

4. 연령(5세 계급) 및 성별 인구(2015년)(28-17)

Population by Age(5-year age group) and Gender

(Unit : person) (단위 : 명)

성 별 연령별 5세 계급별	동문동			한려동			중앙동			충무동		
	계 Total	남 Male	여 Female	계 Total	남 Male	여 Female	계 Total	남 Male	여 Female	계 Total	남 Male	여 Female
50 ~ 54	359	172	187	278	147	131	442	219	223	373	195	178
50	58	32	26	59	34	25	79	44	35	76	35	41
51	68	29	39	48	29	19	83	35	48	51	33	18
52	81	45	36	58	26	32	89	49	40	78	43	35
53	84	37	47	45	26	19	84	43	41	81	40	41
54	68	29	39	68	32	36	107	48	59	87	44	43
55 ~ 59	479	226	253	317	150	167	532	251	281	458	212	246
55	103	40	63	86	46	40	108	45	63	103	42	61
56	95	49	46	59	16	43	113	46	67	88	40	48
57	84	37	47	59	32	27	114	58	56	90	42	48
58	99	48	51	62	34	28	97	51	46	102	48	54
59	98	52	46	51	22	29	100	51	49	75	40	35
60 ~ 64	519	240	279	334	151	183	552	246	306	468	223	245
60	117	54	63	88	29	59	116	63	53	101	51	50
61	128	54	74	64	38	26	125	50	75	97	48	49
62	79	43	36	64	31	33	87	35	52	73	30	43
63	99	45	54	53	23	30	120	44	76	108	54	54
64	96	44	52	65	30	35	104	54	50	89	40	49
65 ~ 69	500	259	241	348	159	189	518	256	262	471	219	252
65	103	60	43	62	35	27	105	53	52	97	49	48
66	107	49	58	63	25	38	101	47	54	90	39	51
67	92	43	49	92	48	44	96	43	53	112	50	62
68	118	62	56	78	32	46	113	66	47	94	42	52
69	80	45	35	53	19	34	103	47	56	78	39	39
70 ~ 74	336	158	178	253	107	146	378	162	216	392	195	197
70	66	25	41	44	17	27	58	23	35	50	31	19
71	64	35	29	51	24	27	75	30	45	96	45	51
72	66	29	37	39	16	23	81	33	48	80	39	41
73	69	34	35	64	25	39	100	47	53	98	51	47
74	71	35	36	55	25	30	64	29	35	68	29	39

자료 : 민원지적과 「주민등록인구통계」

4. 연령(5세 계급) 및 성별 인구(2015년)(28-18)

Population by Age(5-year age group) and Gender

(Unit : person) (단위 : 명)

성 별 연령별 5세 계급별	광림동			서강동			대교동			국동		
	계 Total	남 Male	여 Female	계 Total	남 Male	여 Female	계 Total	남 Male	여 Female	계 Total	남 Male	여 Female
50 ~ 54	582	286	296	344	154	190	551	305	246	1,203	576	627
50	96	45	51	57	22	35	105	68	37	208	109	99
51	97	56	41	73	29	44	97	57	40	227	99	128
52	128	65	63	70	40	30	117	66	51	231	124	107
53	119	56	63	71	33	38	104	52	52	257	116	141
54	142	64	78	73	30	43	128	62	66	280	128	152
55 ~ 59	764	377	387	438	199	239	666	319	347	1,255	590	665
55	167	83	84	91	38	53	146	71	75	270	100	170
56	157	75	82	88	39	49	132	61	71	259	136	123
57	159	75	84	80	39	41	119	55	64	246	119	127
58	139	70	69	103	51	52	139	74	65	240	114	126
59	142	74	68	76	32	44	130	58	72	240	121	119
60 ~ 64	649	298	351	418	193	225	657	295	362	998	495	503
60	149	68	81	117	57	60	143	70	73	243	120	123
61	137	66	71	94	43	51	147	74	73	189	90	99
62	95	40	55	57	24	33	102	38	64	176	89	87
63	136	60	76	74	34	40	156	64	92	188	93	95
64	132	64	68	76	35	41	109	49	60	202	103	99
65 ~ 69	675	329	346	354	184	170	612	293	319	851	434	417
65	144	64	80	74	41	33	132	69	63	168	87	81
66	147	78	69	64	31	33	128	66	62	162	81	81
67	137	76	61	78	42	36	125	67	58	178	86	92
68	143	62	81	81	40	41	131	56	75	197	99	98
69	104	49	55	57	30	27	96	35	61	146	81	65
70 ~ 74	449	224	225	301	147	154	486	225	261	563	276	287
70	75	41	34	63	24	39	86	43	43	113	52	61
71	91	43	48	63	29	34	78	37	41	98	45	53
72	90	43	47	59	28	31	100	52	48	110	54	56
73	105	59	46	69	40	29	125	50	75	138	73	65
74	88	38	50	47	26	21	97	43	54	104	52	52

자료 : 민원지적과 「주민등록인구통계」

4. 연령(5세 계급) 및 성별 인구(2015년)(28-19)

Population by Age(5-year age group) and Gender

(Unit : person) (단위 : 명)

성 별 연령별 5세 계급별	월호동			여서동			문수동			미평동		
	계 Total	남 Male	여 Female	계 Total	남 Male	여 Female	계 Total	남 Male	여 Female	계 Total	남 Male	여 Female
50 ~ 54	663	295	368	1,947	911	1,036	1,877	945	932	1,189	603	586
50	125	54	71	387	190	197	396	196	200	240	121	119
51	111	46	65	352	158	194	330	162	168	225	122	103
52	122	50	72	389	183	206	397	198	199	247	125	122
53	155	79	76	421	196	225	351	200	151	248	122	126
54	150	66	84	398	184	214	403	189	214	229	113	116
55 ~ 59	815	394	421	1,994	963	1,031	1,707	851	856	1,053	567	486
55	185	88	97	471	217	254	378	177	201	264	138	126
56	148	78	70	425	204	221	371	196	175	220	108	112
57	179	81	98	383	198	185	348	170	178	185	109	76
58	171	82	89	392	186	206	330	178	152	215	118	97
59	132	65	67	323	158	165	280	130	150	169	94	75
60 ~ 64	630	322	308	1,318	694	624	1,260	671	589	729	387	342
60	149	73	76	340	167	173	331	172	159	174	101	73
61	135	69	66	309	159	150	275	150	125	174	88	86
62	100	57	43	207	111	96	195	91	104	129	58	71
63	128	57	71	253	137	116	255	146	109	122	62	60
64	118	66	52	209	120	89	204	112	92	130	78	52
65 ~ 69	510	255	255	828	416	412	935	445	490	573	272	301
65	113	43	70	180	94	86	209	112	97	128	62	66
66	109	59	50	188	95	93	191	88	103	110	59	51
67	101	56	45	154	83	71	185	82	103	116	63	53
68	101	57	44	177	82	95	218	98	120	122	48	74
69	86	40	46	129	62	67	132	65	67	97	40	57
70 ~ 74	360	171	189	589	245	344	629	280	349	380	157	223
70	68	37	31	104	47	57	117	56	61	69	35	34
71	59	32	27	136	61	75	122	59	63	65	32	33
72	65	30	35	104	43	61	95	43	52	68	23	45
73	95	38	57	145	64	81	169	68	101	98	34	64
74	73	34	39	100	30	70	126	54	72	80	33	47

자료 : 민원지적과 「주민등록인구통계」

4. 연령(5세 계급) 및 성별 인구(2015년)(28-20)

Population by Age(5-year age group) and Gender

(Unit : person) (단위 : 명)

성 별 연 령 별 5세 계급별	둔덕동			만덕동			쌍봉동			시전동		
	계 Total	남 Male	여 Female	계 Total	남 Male	여 Female	계 Total	남 Male	여 Female	계 Total	남 Male	여 Female
50 ~ 54	896	446	450	723	358	365	3,154	1,677	1,477	2,320	1,231	1,089
50	188	95	93	138	78	60	639	329	310	501	257	244
51	173	95	78	152	72	80	644	358	286	490	265	225
52	177	83	94	140	73	67	659	351	308	442	238	204
53	180	92	88	135	69	66	618	331	287	456	242	214
54	178	81	97	158	66	92	594	308	286	431	229	202
55 ~ 59	892	432	460	807	391	416	2,347	1,185	1,162	1,738	884	854
55	213	99	114	182	90	92	603	313	290	432	241	191
56	186	87	99	169	82	87	513	239	274	431	205	226
57	165	85	80	148	73	75	429	221	208	334	167	167
58	189	98	91	179	87	92	448	228	220	294	141	153
59	139	63	76	129	59	70	354	184	170	247	130	117
60 ~ 64	607	318	289	640	307	333	1,551	842	709	1,134	598	536
60	160	83	77	151	68	83	405	219	186	293	155	138
61	128	72	56	130	67	63	331	180	151	245	129	116
62	98	51	47	105	47	58	250	135	115	202	103	99
63	128	70	58	134	66	68	323	163	160	208	107	101
64	93	42	51	120	59	61	242	145	97	186	104	82
65 ~ 69	394	204	190	583	282	301	1,002	529	473	711	341	370
65	99	60	39	133	68	65	248	126	122	163	82	81
66	77	37	40	120	56	64	233	124	109	148	81	67
67	66	36	30	113	45	68	182	87	95	134	49	85
68	78	42	36	136	69	67	185	100	85	154	73	81
69	74	29	45	81	44	37	154	92	62	112	56	56
70 ~ 74	250	120	130	416	196	220	630	294	336	451	192	259
70	54	23	31	92	50	42	131	53	78	74	32	42
71	60	34	26	57	30	27	109	52	57	76	35	41
72	49	24	25	102	45	57	127	60	67	94	41	53
73	43	15	28	103	44	59	142	74	68	116	53	63
74	44	24	20	62	27	35	121	55	66	91	31	60

자료 : 민원지적과 「주민등록인구통계」

4. 연령(5세 계급) 및 성별 인구(2015년)(28-21)

Population by Age(5-year age group) and Gender

(Unit : person) (단위 : 명)

성 별 연령별 5세 계급별	여천동			주삼동			삼일동			묘도동		
	계 Total	남 Male	여 Female	계 Total	남 Male	여 Female	계 Total	남 Male	여 Female	계 Total	남 Male	여 Female
50 ~ 54	2,248	1,176	1,072	431	238	193	278	161	117	99	65	34
50	479	241	238	97	58	39	52	31	21	23	16	7
51	416	221	195	87	43	44	58	35	23	19	10	9
52	451	254	197	90	42	48	54	28	26	22	17	5
53	475	245	230	68	41	27	58	36	22	18	11	7
54	427	215	212	89	54	35	56	31	25	17	11	6
55 ~ 59	1,789	927	862	379	180	199	273	149	124	119	63	56
55	450	244	206	96	48	48	60	36	24	26	15	11
56	398	206	192	82	37	45	63	33	30	32	20	12
57	354	178	176	85	35	50	56	32	24	16	7	9
58	317	160	157	57	30	27	51	25	26	20	9	11
59	270	139	131	59	30	29	43	23	20	25	12	13
60 ~ 64	1,168	607	561	328	152	176	208	106	102	96	46	50
60	293	150	143	75	40	35	54	30	24	22	9	13
61	247	126	121	67	25	42	52	25	27	21	10	11
62	179	90	89	62	22	40	35	20	15	11	5	6
63	254	133	121	61	27	34	37	17	20	17	9	8
64	195	108	87	63	38	25	30	14	16	25	13	12
65 ~ 69	804	408	396	271	119	152	207	110	97	104	42	62
65	188	99	89	60	26	34	36	17	19	19	12	7
66	187	94	93	63	32	31	42	22	20	26	9	17
67	151	80	71	63	29	34	40	25	15	19	6	13
68	146	71	75	51	21	30	53	28	25	23	8	15
69	132	64	68	34	11	23	36	18	18	17	7	10
70 ~ 74	518	220	298	236	109	127	158	65	93	104	39	65
70	95	45	50	49	26	23	17	10	7	19	4	15
71	84	42	42	43	19	24	24	8	16	10	4	6
72	119	50	69	39	19	20	28	6	22	27	15	12
73	113	41	72	59	27	32	55	28	27	25	7	18
74	107	42	65	46	18	28	34	13	21	23	9	14

자료 : 민원지적과 「주민등록인구통계」

4. 연령(5세 계급) 및 성별 인구(2015년)(28-22)

Population by Age(5-year age group) and Gender

(Unit : person) (단위 : 명)

성 별 연령별 5세 계급별	합계(2015)			돌산읍			소라면			울촌면		
	계 Total	남 Male	여 Female	계 Total	남 Male	여 Female	계 Total	남 Male	여 Female	계 Total	남 Male	여 Female
75~79	8,926	3,589	5,337	848	346	502	640	246	394	472	202	270
75	2,118	886	1,232	209	91	118	142	58	84	99	48	51
76	2,024	841	1,183	173	78	95	131	66	65	99	34	65
77	1,773	700	1,073	178	72	106	136	43	93	104	39	65
78	1,585	635	950	142	52	90	119	40	79	77	38	39
79	1,426	527	899	146	53	93	112	39	73	93	43	50
80~84	5,453	1,764	3,689	486	164	322	396	120	276	351	114	237
80	1,348	481	867	110	38	72	95	31	64	89	31	58
81	1,169	390	779	104	38	66	81	35	46	76	28	48
82	1,045	342	703	104	39	65	76	17	59	61	21	40
83	999	299	700	87	29	58	76	23	53	61	18	43
84	892	252	640	81	20	61	68	14	54	64	16	48
85~89	2,682	599	2,083	255	68	187	179	37	142	175	33	142
85	806	185	621	90	24	66	45	15	30	43	5	38
86	662	164	498	57	14	43	55	11	44	51	13	38
87	503	120	383	42	14	28	38	6	32	37	9	28
88	399	83	316	37	9	28	18	3	15	25	4	21
89	312	47	265	29	7	22	23	2	21	19	2	17
90~94	953	172	781	90	24	66	69	17	52	70	14	56
90	276	57	219	28	9	19	24	9	15	21	3	18
91	174	42	132	10	4	6	12	4	8	10	3	7
92	248	36	212	26	5	21	16	2	14	18	4	14
93	151	20	131	14	3	11	10	2	8	15	1	14
94	104	17	87	12	3	9	7	-	7	6	3	3
95~99	206	24	182	20	1	19	16	2	14	13	4	9
95	80	11	69	5	1	4	5	1	4	4	3	1
96	50	8	42	7	-	7	3	1	2	5	-	5
97	23	1	22	-	-	-	-	-	-	1	-	1
98	32	2	30	4	-	4	6	-	6	1	-	1
99	21	2	19	4	-	4	2	-	2	2	1	1
100+	100	15	85	5	1	4	2	-	2	5	1	4

자료 : 민원지적과 「주민등록인구통계」

4. 연령(5세 계급) 및 성별 인구(2015년)(28-23)

Population by Age(5-year age group) and Gender

Unit : person) (단위 : 명)

성 별 연령별 5세 계급별	화양면			남면			화정면			삼산면		
	계 Total	남 Male	여 Female	계 Total	남 Male	여 Female	계 Total	남 Male	여 Female	계 Total	남 Male	여 Female
75~79	513	197	316	307	115	192	257	93	164	133	54	79
75	129	49	80	63	23	40	54	22	32	25	14	11
76	109	46	63	77	31	46	66	26	40	30	10	20
77	104	35	69	49	19	30	44	16	28	19	7	12
78	100	43	57	61	27	34	59	20	39	24	9	15
79	71	24	47	57	15	42	34	9	25	35	14	21
80~84	368	121	247	212	69	143	157	54	103	98	39	59
80	85	28	57	47	13	34	51	15	36	24	11	13
81	74	16	58	46	16	30	32	8	24	20	8	12
82	84	27	57	44	14	30	29	15	14	24	9	15
83	70	29	41	31	12	19	25	9	16	18	7	11
84	55	21	34	44	14	30	20	7	13	12	4	8
85~89	207	56	151	83	24	59	93	22	71	46	9	37
85	64	20	44	41	13	28	22	4	18	13	4	9
86	57	15	42	16	4	12	24	9	15	13	2	11
87	37	10	27	11	4	7	19	6	13	7	2	5
88	26	6	20	5	1	4	14	1	13	3	-	3
89	23	5	18	10	2	8	14	2	12	10	1	9
90~94	65	17	48	45	9	36	42	7	35	13	1	12
90	20	7	13	7	2	5	11	1	10	3	-	3
91	17	6	11	6	2	4	12	3	9	4	1	3
92	16	3	13	20	4	16	10	2	8	4	-	4
93	6	-	6	4	-	4	6	1	5	1	-	1
94	6	1	5	8	1	7	3	-	3	1	-	1
95~99	13	1	12	9	1	8	4	-	4	2	1	1
95	7	-	7	2	-	2	3	-	3	1	1	-
96	1	-	1	2	-	2	-	-	-	1	-	1
97	3	1	2	1	-	1	1	-	1	-	-	-
98	2	-	2	1	-	1	-	-	-	-	-	-
99	-	-	-	3	1	2	-	-	-	-	-	-
100+	4	1	3	2	1	1	1	-	1	3	-	3

자료 : 민원지적과 「주민등록인구통계」

4. 연령(5세 계급) 및 성별 인구(2015년)(28-24)

Population by Age(5-year age group) and Gender

(Unit : person) (단위 : 명)

성 별 연령별 5세 계급별	동문동			한려동			중앙동			충무동		
	계 Total	남 Male	여 Female	계 Total	남 Male	여 Female	계 Total	남 Male	여 Female	계 Total	남 Male	여 Female
75~79	237	95	142	192	95	97	244	119	125	251	109	142
75	48	26	22	55	33	22	59	25	34	76	35	41
76	55	22	33	45	21	24	62	27	35	62	26	36
77	54	17	37	36	19	17	55	32	23	40	19	21
78	44	16	28	25	9	16	38	19	19	41	19	22
79	36	14	22	31	13	18	30	16	14	32	10	22
80~84	122	39	83	119	45	74	112	40	72	127	45	82
80	22	11	11	37	17	20	25	11	14	35	16	19
81	22	6	16	29	8	21	21	7	14	27	6	21
82	32	9	23	20	7	13	21	8	13	22	10	12
83	28	9	19	10	3	7	28	9	19	28	8	20
84	18	4	14	23	10	13	17	5	12	15	5	10
85~89	71	16	55	39	14	25	49	11	38	58	16	42
85	14	1	13	11	3	8	20	4	16	8	1	7
86	16	4	12	7	5	2	10	3	7	11	2	9
87	21	5	16	13	3	10	6	1	5	10	5	5
88	12	5	7	4	2	2	6	1	5	21	6	15
89	8	1	7	4	1	3	7	2	5	8	2	6
90~94	26	5	21	15	3	12	16	5	11	18	4	14
90	7	3	4	4	1	3	10	4	6	4	1	3
91	3	1	2	4	1	3	1	-	1	2	1	1
92	9	-	9	2	-	2	2	1	1	4	1	3
93	4	1	3	5	1	4	1	-	1	4	-	4
94	3	-	3	-	-	-	2	-	2	4	1	3
95~99	3	1	2	3	-	3	4	1	3	2	-	2
95	2	1	1	2	-	2	2	1	1	2	-	2
96	-	-	-	-	-	-	-	-	-	-	-	-
97	-	-	-	1	-	1	1	-	1	-	-	-
98	1	-	1	-	-	-	1	-	1	-	-	-
99	-	-	-	-	-	-	-	-	-	-	-	-
100+	14	5	9	1	-	1	8	-	8	6	1	5

자료 : 민원지적과 「주민등록인구통계」

4. 연령(5세 계급) 및 성별 인구(2015년)(28-25)

Population by Age(5-year age group) and Gender

(Unit : person) (단위 : 명)

성 별 연령별 5세 계급별	광림동			서강동			대교동			국동		
	계 Total	남 Male	여 Female	계 Total	남 Male	여 Female	계 Total	남 Male	여 Female	계 Total	남 Male	여 Female
75~79	279	127	152	199	89	110	317	148	169	367	156	211
75	64	37	27	45	22	23	75	29	46	90	43	47
76	66	24	42	48	20	28	67	37	30	95	36	59
77	49	21	28	42	20	22	80	41	39	66	26	40
78	48	22	26	31	13	18	50	19	31	62	29	33
79	52	23	29	33	14	19	45	22	23	54	22	32
80~84	170	54	116	130	41	89	159	53	106	203	73	130
80	49	15	34	29	12	17	49	20	29	66	26	40
81	38	14	24	27	7	20	29	13	16	32	16	16
82	22	7	15	25	9	16	29	11	18	32	13	19
83	30	8	22	29	7	22	30	7	23	35	7	28
84	31	10	21	20	6	14	22	2	20	38	11	27
85~89	70	12	58	53	14	39	73	21	52	96	14	82
85	21	5	16	18	5	13	22	4	18	22	4	18
86	17	3	14	12	4	8	15	6	9	26	6	20
87	12	2	10	10	2	8	17	8	9	18	1	17
88	12	-	12	7	1	6	8	1	7	18	2	16
89	8	2	6	6	2	4	11	2	9	12	1	11
90~94	24	2	22	17	2	15	23	6	17	27	5	22
90	12	2	10	5	-	5	9	2	7	6	2	4
91	3	-	3	3	-	3	2	1	1	7	3	4
92	6	-	6	3	-	3	7	3	4	8	-	8
93	1	-	1	5	2	3	3	-	3	4	-	4
94	2	-	2	1	-	1	2	-	2	2	-	2
95~99	5	-	5	4	-	4	7	-	7	8	-	8
95	2	-	2	1	-	1	2	-	2	5	-	5
96	2	-	2	-	-	-	3	-	3	1	-	1
97	1	-	1	1	-	1	-	-	-	1	-	1
98	-	-	-	1	-	1	-	-	-	1	-	1
99	-	-	-	1	-	1	2	-	2	-	-	-
100+	7	1	6	3	-	3	4	-	4	9	-	9

자료 : 민원지적과 「주민등록인구통계」

4. 연령(5세 계급) 및 성별 인구(2015년)(28-26)

Population by Age(5-year age group) and Gender

(Unit : person) (단위 : 명)

성 별 연령별 5세 계급별	월호동			여서동			문수동			미평동		
	계 Total	남 Male	여 Female	계 Total	남 Male	여 Female	계 Total	남 Male	여 Female	계 Total	남 Male	여 Female
75~79	224	97	127	497	208	289	498	184	314	291	96	195
75	46	23	23	128	54	74	120	43	77	75	25	50
76	56	26	30	122	49	73	128	51	77	56	20	36
77	48	25	23	83	41	42	99	30	69	57	19	38
78	40	13	27	95	39	56	78	33	45	59	21	38
79	34	10	24	69	25	44	73	27	46	44	11	33
80~84	122	39	83	277	93	184	313	83	230	178	50	128
80	29	11	18	64	20	44	78	24	54	51	14	37
81	28	10	18	80	31	49	55	13	42	40	11	29
82	17	4	13	55	16	39	62	21	41	29	14	15
83	21	5	16	39	14	25	57	13	44	33	6	27
84	27	9	18	39	12	27	61	12	49	25	5	20
85~89	49	13	36	139	27	112	156	29	127	76	17	59
85	13	3	10	40	8	32	50	10	40	27	6	21
86	8	4	4	32	6	26	39	11	28	19	4	15
87	12	3	9	26	5	21	24	5	19	10	2	8
88	9	2	7	25	5	20	24	2	22	12	5	7
89	7	1	6	16	3	13	19	1	18	8	-	8
90~94	26	1	25	47	9	38	48	6	42	23	-	23
90	7	-	7	15	4	11	13	3	10	9	-	9
91	3	-	3	10	-	10	4	-	4	6	-	6
92	4	-	4	9	1	8	21	2	19	3	-	3
93	5	1	4	7	2	5	6	1	5	5	-	5
94	7	-	7	6	2	4	4	-	4	-	-	-
95~99	9	1	8	15	1	14	12	1	11	4	1	3
95	5	-	5	4	-	4	4	1	3	3	-	3
96	2	1	1	5	1	4	5	-	5	1	1	-
97	1	-	1	3	-	3	1	-	1	-	-	-
98	1	-	1	2	-	2	2	-	2	-	-	-
99	-	-	-	1	-	1	-	-	-	-	-	-
100+	1	-	1	2	-	2	1	-	1	-	-	-

자료 : 민원지적과 「주민등록인구통계」

4. 연령(5세 계급) 및 성별 인구(2015년)(28-27)

Population by Age(5-year age group) and Gender

(Unit : person) (단위 : 명)

성 별 연 령 별 5세 계급별	둔덕동			만덕동			쌍봉동			시전동		
	계 Total	남 Male	여 Female	계 Total	남 Male	여 Female	계 Total	남 Male	여 Female	계 Total	남 Male	여 Female
75~79	152	62	90	295	118	177	483	168	315	399	156	243
75	34	15	19	85	32	53	113	43	70	85	27	58
76	30	14	16	59	23	36	94	27	67	103	49	54
77	29	13	16	62	25	37	109	37	72	73	26	47
78	24	5	19	48	20	28	96	38	58	79	31	48
79	35	15	20	41	18	23	71	23	48	59	23	36
80~84	100	38	62	177	58	119	302	91	211	222	66	156
80	26	10	16	34	13	21	73	25	48	47	15	32
81	25	8	17	49	16	33	60	18	42	58	17	41
82	18	6	12	37	14	23	55	13	42	47	12	35
83	16	7	9	31	10	21	68	21	47	40	12	28
84	15	7	8	26	5	21	46	14	32	30	10	20
85~89	64	13	51	79	16	63	176	24	152	144	33	111
85	16	5	11	23	4	19	55	7	48	49	11	38
86	18	2	16	22	6	16	42	5	37	28	8	20
87	16	2	14	10	3	7	32	5	27	24	4	20
88	8	3	5	17	3	14	29	4	25	24	9	15
89	6	1	5	7	-	7	18	3	15	19	1	18
90~94	21	3	18	33	3	30	55	5	50	41	10	31
90	6	-	6	4	-	4	14	1	13	6	1	5
91	4	2	2	7	1	6	13	2	11	8	3	5
92	5	1	4	13	1	12	14	2	12	10	1	9
93	4	-	4	8	1	7	7	-	7	10	2	8
94	2	-	2	1	-	1	7	-	7	7	3	4
95~99	3	-	3	11	1	10	14	2	12	11	2	9
95	1	-	1	3	-	3	8	1	7	4	-	4
96	2	-	2	2	-	2	-	-	-	4	2	2
97	-	-	-	-	-	-	3	-	3	1	-	1
98	-	-	-	3	1	2	2	1	1	1	-	1
99	-	-	-	3	-	3	1	-	1	1	-	1
100+	-	-	-	6	-	6	1	-	1	1	-	1

자료 : 민원지적과 「주민등록인구통계」

4. 연령(5세 계급) 및 성별 인구(2015년)(28-28)

Population by Age(5-year age group) and Gender

(Unit : person) (단위 : 명)

성 별 연 령 별 5세 계급별	여천동			주삼동			삼일동			묘도동		
	계 Total	남 Male	여 Female	계 Total	남 Male	여 Female	계 Total	남 Male	여 Female	계 Total	남 Male	여 Female
75~79	440	155	285	112	44	68	175	73	102	104	37	67
75	97	30	67	25	12	13	47	18	29	30	9	21
76	98	39	59	28	14	14	41	19	22	24	6	18
77	89	31	58	23	7	16	31	14	17	14	6	8
78	77	32	45	20	6	14	25	10	15	23	12	11
79	79	23	56	16	5	11	31	12	19	13	4	9
80~84	302	90	212	87	32	55	92	27	65	71	26	45
80	82	28	54	18	10	8	21	8	13	12	8	4
81	56	21	35	21	8	13	27	9	18	12	2	10
82	55	14	41	14	6	8	16	2	14	15	4	11
83	58	10	48	19	5	14	11	3	8	20	8	12
84	51	17	34	15	3	12	17	5	12	12	4	8
85~89	141	30	111	33	9	24	48	13	35	30	8	22
85	41	10	31	9	1	8	15	4	11	14	4	10
86	39	6	33	13	5	8	8	4	4	7	2	5
87	33	9	24	2	1	1	10	2	8	6	1	5
88	17	3	14	6	2	4	9	2	7	3	1	2
89	11	2	9	3	-	3	6	1	5	-	-	-
90~94	54	7	47	15	1	14	15	3	12	15	3	12
90	16	1	15	4	1	3	6	-	6	5	-	5
91	14	1	13	-	-	-	4	2	2	5	1	4
92	10	3	7	4	-	4	1	-	1	3	-	3
93	9	1	8	5	-	5	1	-	1	1	1	-
94	5	1	4	2	-	2	3	1	2	1	1	-
95~99	7	1	6	-	-	-	5	2	3	2	-	2
95	2	1	1	-	-	-	-	-	-	1	-	1
96	1	-	1	-	-	-	3	2	1	-	-	-
97	1	-	1	-	-	-	1	-	1	1	-	1
98	3	-	3	-	-	-	-	-	-	-	-	-
99	-	-	-	-	-	-	1	-	1	-	-	-
100+	2	-	2	4	3	1	7	1	6	1	-	1

자료 : 민원지적과 「주민등록인구통계」

4. 연령(5세 계급) 및 성별 인구(2016년)(28-1)

Population by Age(5-year age group) and Gender

(Unit : person) (단위 : 명)

성 별 연령별 5세 계급별	합계(2016)			돌산읍			소라면			울촌면		
	계 Total	남 Male	여 Female	계 Total	남 Male	여 Female	계 Total	남 Male	여 Female	계 Total	남 Male	여 Female
총계	288,988	146,565	142,423	14,143	7,194	6,949	18,262	9,265	8,997	6,949	3,545	3,404
0~4	11,998	6,095	5,903	466	235	231	947	490	457	217	115	102
0	2,194	1,126	1,068	80	32	48	168	90	78	41	21	20
1	2,462	1,238	1,224	82	45	37	207	94	113	42	22	20
2	2,345	1,193	1,152	98	51	47	176	92	84	46	24	22
3	2,423	1,273	1,150	103	56	47	187	97	90	42	25	17
4	2,574	1,265	1,309	103	51	52	209	117	92	46	23	23
5~9	12,895	6,549	6,346	507	255	252	937	482	455	176	80	96
5	2,701	1,351	1,350	121	57	64	188	92	96	46	22	24
6	2,546	1,325	1,221	99	56	43	187	103	84	30	12	18
7	2,397	1,200	1,197	105	55	50	190	95	95	31	13	18
8	2,524	1,305	1,219	85	40	45	185	101	84	33	17	16
9	2,727	1,368	1,359	97	47	50	187	91	96	36	16	20
10~14	13,393	6,955	6,438	422	209	213	768	395	373	163	97	66
10	2,455	1,266	1,189	83	48	35	140	74	66	30	20	10
11	2,410	1,245	1,165	75	37	38	134	70	64	31	22	9
12	2,764	1,461	1,303	95	47	48	166	88	78	34	19	15
13	2,831	1,477	1,354	88	36	52	153	77	76	37	19	18
14	2,933	1,506	1,427	81	41	40	175	86	89	31	17	14
15~19	18,935	10,000	8,935	649	348	301	1,125	592	533	259	130	129
15	3,354	1,809	1,545	102	61	41	200	102	98	51	22	29
16	3,857	2,042	1,815	122	55	67	242	138	104	42	22	20
17	3,816	2,005	1,811	130	76	54	215	106	109	47	21	26
18	3,919	2,041	1,878	138	74	64	222	113	109	65	36	29
19	3,989	2,103	1,886	157	82	75	246	133	113	54	29	25
20~24	19,807	10,923	8,884	633	348	285	1,219	695	524	336	177	159
20	4,146	2,229	1,917	136	79	57	231	122	109	62	28	34
21	4,137	2,267	1,870	130	67	63	256	141	115	81	46	35
22	3,946	2,177	1,769	126	66	60	264	143	121	62	35	27
23	3,780	2,121	1,659	113	67	46	200	122	78	67	33	34
24	3,798	2,129	1,669	128	69	59	268	167	101	64	35	29

자료 : 민원지적과 「주민등록인구통계」

4. 연령(5세 계급) 및 성별 인구(2016년)(28-2)

Population by Age(5-year age group) and Gender

(Unit : person) (단위 : 명)

성 별 연령별 5세 계급별	화양면			남면			화정면			삼산면		
	계 Total	남 Male	여 Female	계 Total	남 Male	여 Female	계 Total	남 Male	여 Female	계 Total	남 Male	여 Female
총계	6,897	3,532	3,365	3,164	1,609	1,555	2,365	1,142	1,223	2,267	1,228	1,039
0~4	104	60	44	34	22	12	19	8	11	41	19	22
0	20	13	7	3	2	1	3	1	2	7	1	6
1	19	6	13	6	4	2	4	1	3	9	4	5
2	18	9	9	9	5	4	6	3	3	5	2	3
3	22	15	7	4	4	-	1	-	1	8	6	2
4	25	17	8	12	7	5	5	3	2	12	6	6
5~9	94	48	46	47	21	26	34	18	16	46	26	20
5	27	15	12	8	4	4	6	4	2	11	7	4
6	15	9	6	13	6	7	8	5	3	11	4	7
7	11	7	4	5	2	3	6	1	5	6	4	2
8	20	9	11	11	3	8	8	3	5	11	6	5
9	21	8	13	10	6	4	6	5	1	7	5	2
10~14	162	91	71	67	39	28	35	14	21	51	26	25
10	21	13	8	15	11	4	5	2	3	10	5	5
11	33	20	13	10	5	5	8	4	4	9	3	6
12	28	12	16	17	9	8	9	5	4	8	5	3
13	39	24	15	7	5	2	8	1	7	14	6	8
14	41	22	19	18	9	9	5	2	3	10	7	3
15~19	312	170	142	116	67	49	57	28	29	66	36	30
15	55	34	21	12	8	4	9	4	5	14	6	8
16	62	34	28	21	10	11	8	6	2	11	7	4
17	61	31	30	34	18	16	12	5	7	11	7	4
18	59	32	27	28	17	11	11	5	6	16	7	9
19	75	39	36	21	14	7	17	8	9	14	9	5
20~24	362	196	166	96	58	38	96	47	49	113	65	48
20	78	40	38	22	12	10	11	8	3	20	13	7
21	73	36	37	22	13	9	24	12	12	22	13	9
22	80	42	38	25	15	10	26	10	16	28	17	11
23	67	41	26	14	9	5	19	9	10	22	12	10
24	64	37	27	13	9	4	16	8	8	21	10	11

자료 : 민원지적과 「주민등록인구통계」

4. 연령(5세 계급) 및 성별 인구(2016년)(28-3)

Population by Age(5-year age group) and Gender

(Unit : person) (단위 : 명)

성 별 연령별 5세 계급별	동문동			한려동			중앙동			충무동		
	계 Total	남 Male	여 Female	계 Total	남 Male	여 Female	계 Total	남 Male	여 Female	계 Total	남 Male	여 Female
총계	4,650	2,367	2,283	3,326	1,685	1,641	5,259	2,636	2,623	4,591	2,368	2,223
0~4	82	39	43	47	27	20	112	65	47	73	38	35
0	14	6	8	9	7	2	20	12	8	11	6	5
1	19	7	12	8	4	4	22	10	12	15	10	5
2	13	8	5	7	3	4	25	15	10	17	9	8
3	18	8	10	6	3	3	16	13	3	15	7	8
4	18	10	8	17	10	7	29	15	14	15	6	9
5~9	96	40	56	75	31	44	159	78	81	96	48	48
5	18	8	10	10	2	8	33	9	24	21	10	11
6	19	9	10	15	8	7	24	13	11	17	4	13
7	18	6	12	12	4	8	37	22	15	12	8	4
8	24	7	17	22	11	11	30	15	15	16	8	8
9	17	10	7	16	6	10	35	19	16	30	18	12
10~14	116	60	56	106	66	40	186	97	89	144	67	77
10	26	14	12	15	11	4	35	19	16	24	10	14
11	15	7	8	25	14	11	32	14	18	24	11	13
12	29	17	12	15	9	6	45	22	23	27	12	15
13	18	11	7	24	15	9	43	26	17	31	15	16
14	28	11	17	27	17	10	31	16	15	38	19	19
15~19	203	112	91	152	74	78	279	140	139	222	120	102
15	32	20	12	31	18	13	50	23	27	38	20	18
16	34	16	18	26	12	14	61	33	28	39	26	13
17	44	21	23	30	13	17	46	22	24	54	27	27
18	35	20	15	34	17	17	66	36	30	53	30	23
19	58	35	23	31	14	17	56	26	30	38	17	21
20~24	229	124	105	184	99	85	288	148	140	226	135	91
20	43	27	16	30	14	16	68	40	28	56	31	25
21	43	29	14	38	26	12	59	29	30	33	18	15
22	45	18	27	35	19	16	57	21	36	43	29	14
23	48	16	32	41	18	23	56	27	29	52	33	19
24	50	34	16	40	22	18	48	31	17	42	24	18

자료 : 민원지적과 「주민등록인구통계」

4. 연령(5세 계급) 및 성별 인구(2016년)(28-4)

Population by Age(5-year age group) and Gender

(Unit : person) (단위 : 명)

성 별 연령별 5세 계급별	광림동			서강동			대교동			국동		
	계 Total	남 Male	여 Female	계 Total	남 Male	여 Female	계 Total	남 Male	여 Female	계 Total	남 Male	여 Female
총계	6,933	3,596	3,337	4,228	2,115	2,113	6,075	3,128	2,947	13,056	6,627	6,429
0~4	155	90	65	95	43	52	119	57	62	551	276	275
0	30	18	12	13	8	5	20	10	10	108	51	57
1	38	23	15	19	7	12	15	13	2	113	54	59
2	24	11	13	18	12	6	23	9	14	104	53	51
3	33	19	14	24	9	15	28	12	16	118	58	60
4	30	19	11	21	7	14	33	13	20	108	60	48
5~9	158	96	62	116	63	53	119	57	62	476	242	234
5	38	22	16	22	11	11	33	17	16	117	58	59
6	26	18	8	21	10	11	20	12	8	74	37	37
7	32	19	13	22	11	11	17	6	11	91	41	50
8	36	23	13	20	15	5	18	9	9	95	56	39
9	26	14	12	31	16	15	31	13	18	99	50	49
10~14	174	96	78	113	59	54	133	67	66	502	267	235
10	35	18	17	17	10	7	31	16	15	95	48	47
11	27	18	9	20	7	13	21	11	10	79	45	34
12	39	19	20	22	15	7	28	13	15	119	64	55
13	42	23	19	27	15	12	29	16	13	93	53	40
14	31	18	13	27	12	15	24	11	13	116	57	59
15~19	319	173	146	223	118	105	236	125	111	759	421	338
15	52	32	20	40	22	18	39	23	16	141	80	61
16	65	35	30	42	21	21	43	23	20	132	61	71
17	56	30	26	33	17	16	50	24	26	158	87	71
18	69	35	34	53	27	26	45	25	20	152	87	65
19	77	41	36	55	31	24	59	30	29	176	106	70
20~24	455	236	219	247	134	113	314	180	134	859	457	402
20	95	48	47	44	25	19	64	38	26	174	92	82
21	92	43	49	49	33	16	57	33	24	194	99	95
22	93	52	41	48	26	22	68	36	32	149	81	68
23	97	58	39	48	23	25	64	41	23	175	101	74
24	78	35	43	58	27	31	61	32	29	167	84	83

자료 : 민원지적과 「주민등록인구통계」

4. 연령(5세 계급) 및 성별 인구(2016년)(28-5)

Population by Age(5-year age group) and Gender

(Unit : person) (단위 : 명)

성 별 연령별 5세 계급별	월호동			여서동			문수동			미평동		
	계 Total	남 Male	여 Female	계 Total	남 Male	여 Female	계 Total	남 Male	여 Female	계 Total	남 Male	여 Female
총계	7,772	3,884	3,888	21,318	10,547	10,771	21,701	10,845	10,856	12,901	6,687	6,214
0~4	312	160	152	902	454	448	847	419	428	439	229	210
0	67	36	31	146	75	71	154	77	77	87	51	36
1	54	28	26	196	97	99	168	80	88	84	40	44
2	63	40	23	184	99	85	167	80	87	90	47	43
3	72	31	41	185	91	94	169	91	78	90	45	45
4	56	25	31	191	92	99	189	91	98	88	46	42
5~9	391	204	187	1,075	538	537	1,055	524	531	521	253	268
5	71	43	28	222	101	121	196	102	94	105	50	55
6	91	42	49	224	121	103	196	89	107	93	51	42
7	78	42	36	212	103	109	204	94	110	109	56	53
8	72	40	32	203	109	94	208	109	99	105	50	55
9	79	37	42	214	104	110	251	130	121	109	46	63
10~14	353	163	190	1,015	517	498	1,222	625	597	642	345	297
10	72	30	42	176	85	91	246	124	122	117	60	57
11	60	30	30	184	97	87	210	110	100	97	44	53
12	73	27	46	196	103	93	267	139	128	129	73	56
13	65	35	30	228	113	115	260	136	124	144	79	65
14	83	41	42	231	119	112	239	116	123	155	89	66
15~19	415	213	202	1,463	780	683	1,684	893	791	933	463	470
15	72	39	33	241	136	105	300	168	132	159	82	77
16	80	38	42	311	169	142	334	185	149	181	86	95
17	73	36	37	298	169	129	351	173	178	192	88	104
18	98	52	46	289	146	143	333	179	154	206	105	101
19	92	48	44	324	160	164	366	188	178	195	102	93
20~24	478	276	202	1,714	958	756	1,622	890	732	1,179	685	494
20	95	55	40	363	195	168	361	193	168	238	134	104
21	102	61	41	377	199	178	338	184	154	246	131	115
22	95	59	36	312	191	121	306	167	139	238	141	97
23	93	52	41	325	179	146	300	169	131	224	134	90
24	93	49	44	337	194	143	317	177	140	233	145	88

자료 : 민원지적과 「주민등록인구통계」

4. 연령(5세 계급) 및 성별 인구(2016년)(28-6)

Population by Age(5-year age group) and Gender

(Unit : person) (단위 : 명)

성 별 연령별 5세 계급별	둔덕동			만덕동			쌍봉동			시전동		
	계 Total	남 Male	여 Female	계 Total	남 Male	여 Female	계 Total	남 Male	여 Female	계 Total	남 Male	여 Female
총계	11,158	5,604	5,554	9,405	4,738	4,667	36,191	18,375	17,816	30,640	15,346	15,294
0~4	549	280	269	538	278	260	1,809	905	904	1,929	974	955
0	119	52	67	104	52	52	337	169	168	347	187	160
1	116	60	56	101	48	53	385	210	175	397	205	192
2	105	56	49	119	61	58	347	164	183	354	173	181
3	101	57	44	109	57	52	361	192	169	387	204	183
4	108	55	53	105	60	45	379	170	209	444	205	239
5~9	551	277	274	430	228	202	1,906	942	964	1,992	1,052	940
5	137	71	66	105	55	50	378	198	180	403	212	191
6	78	40	38	99	58	41	349	165	184	440	235	205
7	108	53	55	82	44	38	354	161	193	343	186	157
8	96	44	52	73	36	37	411	215	196	396	195	201
9	132	69	63	71	35	36	414	203	211	410	224	186
10~14	634	326	308	364	199	165	2,254	1,188	1,066	1,874	958	916
10	99	56	43	72	42	30	393	195	198	366	185	181
11	134	68	66	70	39	31	397	203	194	353	177	176
12	101	54	47	65	36	29	462	252	210	386	215	171
13	149	72	77	75	37	38	473	260	213	380	188	192
14	151	76	75	82	45	37	529	278	251	389	193	196
15~19	874	447	427	498	261	237	3,104	1,646	1,458	2,310	1,185	1,125
15	170	99	71	94	46	48	555	295	260	467	254	213
16	172	87	85	103	59	44	670	351	319	467	245	222
17	177	89	88	105	54	51	642	352	290	422	215	207
18	176	77	99	106	53	53	617	309	308	493	243	250
19	179	95	84	90	49	41	620	339	281	461	228	233
20~24	905	472	433	540	300	240	2,879	1,587	1,292	2,277	1,224	1,053
20	190	93	97	121	61	60	602	307	295	492	262	230
21	201	109	92	102	57	45	597	319	278	468	266	202
22	172	91	81	109	60	49	582	312	270	497	267	230
23	168	88	80	105	56	49	557	330	227	415	221	194
24	174	91	83	103	66	37	541	319	222	405	208	197

자료 : 민원지적과 「주민등록인구통계」

4. 연령(5세 계급) 및 성별 인구(2016년)(28-7)

Population by Age(5-year age group) and Gender

(Unit : person) (단위 : 명)

성 별 연령별 5세 계급별	여천동			주삼동			삼일동			묘도동		
	계 Total	남 Male	여 Female	계 Total	남 Male	여 Female	계 Total	남 Male	여 Female	계 Total	남 Male	여 Female
총계	23,011	11,909	11,102	8,570	4,394	4,176	2,876	1,534	1,342	1,280	665	615
0~4	769	380	389	749	385	364	63	36	27	30	11	19
0	134	64	70	137	79	58	9	4	5	6	2	4
1	172	84	88	152	71	81	13	9	4	6	2	4
2	144	76	68	155	80	75	21	9	12	7	2	5
3	153	84	69	155	78	77	12	8	4	4	3	1
4	166	72	94	150	77	73	8	6	2	7	2	5
5~9	1,031	530	501	693	366	327	88	43	45	26	7	19
5	204	93	111	150	74	76	24	12	12	7	2	5
6	217	122	95	160	84	76	17	10	7	3	2	1
7	171	89	82	116	66	50	20	12	8	5	-	5
8	210	118	92	118	59	59	13	4	9	5	3	2
9	229	108	121	149	83	66	14	5	9	6	-	6
10~14	1,189	602	587	607	335	272	75	36	39	22	11	11
10	197	102	95	115	60	55	16	6	10	4	2	2
11	218	111	107	126	68	58	12	8	4	6	2	4
12	241	118	123	142	78	64	17	7	10	4	3	1
13	254	130	124	127	75	52	17	8	9	6	2	4
14	279	141	138	97	54	43	13	7	6	2	2	-
15~19	1,937	1,068	869	551	281	270	134	80	54	55	29	26
15	290	146	144	109	50	59	22	13	9	9	6	3
16	424	227	197	128	70	58	24	18	6	13	8	5
17	412	243	169	122	60	62	32	18	14	9	3	6
18	415	245	170	102	54	48	28	13	15	10	4	6
19	396	207	189	90	47	43	28	18	10	14	8	6
20~24	1,931	1,080	851	375	212	163	175	95	80	75	45	30
20	406	231	175	96	58	38	26	14	12	22	9	13
21	418	232	186	73	42	31	26	14	12	16	15	1
22	354	202	152	67	38	29	51	31	20	14	8	6
23	371	209	162	87	45	42	37	18	19	15	10	5
24	382	206	176	52	29	23	35	18	17	8	3	5

자료 : 민원지적과 「주민등록인구통계」

4. 연령(5세 계급) 및 성별 인구(2016년)(28-8)

Population by Age(5-year age group) and Gender

(Unit : person) (단위 : 명)

성 별 연령별 5세 계급별	합계(2016)			돌산읍			소라면			울촌면		
	계 Total	남 Male	여 Female	계 Total	남 Male	여 Female	계 Total	남 Male	여 Female	계 Total	남 Male	여 Female
25~29	15,127	8,406	6,721	535	304	231	915	465	450	273	159	114
25	3,435	1,896	1,539	130	78	52	186	99	87	68	40	28
26	3,058	1,677	1,381	99	51	48	185	96	89	52	31	21
27	2,881	1,596	1,285	94	52	42	177	87	90	52	24	28
28	2,916	1,678	1,238	100	56	44	194	102	92	49	32	17
29	2,837	1,559	1,278	112	67	45	173	81	92	52	32	20
30~34	16,859	9,044	7,815	649	334	315	1,236	644	592	294	166	128
30	2,910	1,612	1,298	132	77	55	208	95	113	53	31	22
31	3,045	1,634	1,411	118	56	62	225	113	112	53	26	27
32	3,174	1,680	1,494	123	54	69	240	130	110	53	33	20
33	3,662	1,936	1,726	123	63	60	267	134	133	68	39	29
34	4,068	2,182	1,886	153	84	69	296	172	124	67	37	30
35~39	19,651	10,284	9,367	852	502	350	1,343	738	605	367	217	150
35	3,991	2,114	1,877	164	95	69	292	161	131	61	39	22
36	3,955	2,058	1,897	146	87	59	281	158	123	74	44	30
37	4,161	2,169	1,992	185	111	74	249	123	126	86	50	36
38	3,617	1,919	1,698	184	124	60	261	147	114	68	40	28
39	3,927	2,024	1,903	173	85	88	260	149	111	78	44	34
40~44	21,399	11,265	10,134	881	552	329	1,273	694	579	395	279	116
40	3,924	2,111	1,813	174	101	73	246	143	103	62	43	19
41	3,855	1,984	1,871	147	95	52	197	96	101	95	64	31
42	4,360	2,253	2,107	185	110	75	266	149	117	87	58	29
43	4,604	2,413	2,191	180	118	62	270	142	128	79	58	21
44	4,656	2,504	2,152	195	128	67	294	164	130	72	56	16
45~49	24,509	12,874	11,635	938	556	382	1,472	736	736	443	282	161
45	4,981	2,628	2,353	169	112	57	302	146	156	76	55	21
46	4,985	2,639	2,346	204	133	71	303	158	145	73	45	28
47	4,699	2,518	2,181	164	88	76	270	139	131	86	54	32
48	5,087	2,631	2,456	192	104	88	314	169	145	116	72	44
49	4,757	2,458	2,299	209	119	90	283	124	159	92	56	36

자료 : 민원지적과 「주민등록인구통계」

4. 연령(5세 계급) 및 성별 인구(2016년)(28-9)

Population by Age(5-year age group) and Gender

(Unit : person) (단위 : 명)

성 별 연령별 5세 계급별	화양면			남면			화정면			삼산면		
	계 Total	남 Male	여 Female	계 Total	남 Male	여 Female	계 Total	남 Male	여 Female	계 Total	남 Male	여 Female
25~29	250	140	110	86	62	24	63	44	19	108	63	45
25	51	26	25	29	22	7	15	10	5	28	17	11
26	51	27	24	16	11	5	9	7	2	20	11	9
27	55	31	24	21	16	5	10	6	4	23	11	12
28	49	34	15	11	7	4	13	10	3	23	16	7
29	44	22	22	9	6	3	16	11	5	14	8	6
30~34	231	134	97	92	61	31	61	38	23	89	54	35
30	54	35	19	17	14	3	16	11	5	22	13	9
31	43	24	19	16	9	7	10	5	5	11	5	6
32	47	25	22	23	13	10	10	6	4	15	10	5
33	31	17	14	17	12	5	13	8	5	17	9	8
34	56	33	23	19	13	6	12	8	4	24	17	7
35~39	238	156	82	109	70	39	65	39	26	104	69	35
35	41	31	10	15	9	6	9	7	2	18	11	7
36	49	34	15	21	13	8	15	8	7	25	12	13
37	57	33	24	28	21	7	13	5	8	20	13	7
38	42	30	12	24	15	9	16	9	7	27	22	5
39	49	28	21	21	12	9	12	10	2	14	11	3
40~44	347	225	122	130	88	42	79	53	26	127	81	46
40	59	39	20	11	7	4	13	8	5	22	17	5
41	61	41	20	20	15	5	15	13	2	33	16	17
42	77	49	28	35	29	6	12	8	4	18	13	5
43	76	46	30	38	21	17	25	15	10	35	22	13
44	74	50	24	26	16	10	14	9	5	19	13	6
45~49	458	272	186	173	113	60	133	79	54	182	118	64
45	77	50	27	30	20	10	30	20	10	23	17	6
46	100	54	46	27	18	9	25	14	11	39	25	14
47	77	47	30	39	27	12	26	17	9	38	29	9
48	96	55	41	42	26	16	29	16	13	36	20	16
49	108	66	42	35	22	13	23	12	11	46	27	19

자료 : 민원지적과 「주민등록인구통계」

4. 연령(5세 계급) 및 성별 인구(2016년)(28-10)

Population by Age(5-year age group) and Gender

(Unit : person) (단위 : 명)

성 별 연령별 5세 계급별	동문동			한려동			중앙동			충무동		
	계 Total	남 Male	여 Female	계 Total	남 Male	여 Female	계 Total	남 Male	여 Female	계 Total	남 Male	여 Female
25~29	201	118	83	141	86	55	222	126	96	218	131	87
25	43	22	21	41	22	19	58	37	21	51	34	17
26	47	31	16	29	18	11	38	18	20	42	22	20
27	36	18	18	30	18	12	45	23	22	40	23	17
28	44	26	18	24	17	7	35	24	11	34	23	11
29	31	21	10	17	11	6	46	24	22	51	29	22
30~34	230	145	85	141	85	56	205	114	91	183	110	73
30	35	18	17	22	14	8	32	17	15	31	22	9
31	42	22	20	16	7	9	35	18	17	33	18	15
32	40	29	11	30	19	11	44	23	21	39	22	17
33	48	29	19	37	24	13	53	32	21	45	27	18
34	65	47	18	36	21	15	41	24	17	35	21	14
35~39	267	171	96	150	93	57	292	177	115	196	119	77
35	64	39	25	24	11	13	56	31	25	41	23	18
36	52	36	16	21	12	9	56	34	22	34	24	10
37	57	38	19	42	25	17	58	33	25	42	25	17
38	44	29	15	27	18	9	58	38	20	39	25	14
39	50	29	21	36	27	9	64	41	23	40	22	18
40~44	278	165	113	184	113	71	338	191	147	285	181	104
40	45	24	21	43	28	15	70	41	29	47	31	16
41	61	34	27	32	22	10	59	37	22	56	35	21
42	57	40	17	38	20	18	63	37	26	56	37	19
43	64	40	24	35	20	15	70	36	34	61	38	23
44	51	27	24	36	23	13	76	40	36	65	40	25
45~49	300	180	120	269	150	119	390	214	176	335	198	137
45	58	33	25	56	36	20	75	40	35	75	49	26
46	66	34	32	40	22	18	75	43	32	71	42	29
47	57	39	18	54	28	26	85	44	41	56	27	29
48	69	40	29	57	29	28	84	46	38	64	39	25
49	50	34	16	62	35	27	71	41	30	69	41	28

자료 : 민원지적과 「주민등록인구통계」

4. 연령(5세 계급) 및 성별 인구(2016년)(28-11)

Population by Age(5-year age group) and Gender

(Unit : person) (단위 : 명)

성 별 연령별 5세 계급별	광림동			서강동			대교동			국동		
	계 Total	남 Male	여 Female	계 Total	남 Male	여 Female	계 Total	남 Male	여 Female	계 Total	남 Male	여 Female
25~29	364	220	144	211	113	98	244	132	112	724	382	342
25	86	49	37	49	27	22	59	36	23	152	78	74
26	77	40	37	43	22	21	54	28	26	163	80	83
27	72	52	20	42	21	21	38	15	23	140	76	64
28	63	40	23	38	21	17	40	22	18	132	75	57
29	66	39	27	39	22	17	53	31	22	137	73	64
30~34	355	211	144	215	125	90	316	193	123	791	445	346
30	67	35	32	41	23	18	45	26	19	132	81	51
31	65	40	25	38	19	19	57	35	22	142	89	53
32	73	43	30	32	22	10	67	43	24	154	76	78
33	65	40	25	48	29	19	77	42	35	175	98	77
34	85	53	32	56	32	24	70	47	23	188	101	87
35~39	386	227	159	229	129	100	324	203	121	871	470	401
35	90	52	38	42	26	16	68	37	31	176	96	80
36	80	50	30	40	24	16	76	49	27	170	90	80
37	73	44	29	52	31	21	62	36	26	204	106	98
38	61	38	23	32	17	15	62	43	19	153	89	64
39	82	43	39	63	31	32	56	38	18	168	89	79
40~44	450	281	169	238	145	93	359	232	127	842	468	374
40	76	47	29	41	23	18	69	43	26	175	97	78
41	83	45	38	47	31	16	58	33	25	146	77	69
42	91	63	28	57	32	25	76	48	28	154	89	65
43	93	59	34	38	22	16	80	59	21	184	102	82
44	107	67	40	55	37	18	76	49	27	183	103	80
45~49	473	269	204	297	161	136	398	236	162	995	529	466
45	94	56	38	53	29	24	71	46	25	210	117	93
46	89	47	42	53	31	22	81	41	40	173	90	83
47	81	55	26	52	36	16	85	56	29	181	95	86
48	114	57	57	72	35	37	84	53	31	224	121	103
49	95	54	41	67	30	37	77	40	37	207	106	101

자료 : 민원지적과 「주민등록인구통계」

4. 연령(5세 계급) 및 성별 인구(2016년)(28-12)

Population by Age(5-year age group) and Gender

(Unit : person) (단위 : 명)

성 별 연령별 5세 계급별	월호동			여서동			문수동			미평동		
	계 Total	남 Male	여 Female	계 Total	남 Male	여 Female	계 Total	남 Male	여 Female	계 Total	남 Male	여 Female
25~29	365	199	166	1,251	664	587	1,108	609	499	774	459	315
25	79	44	35	292	157	135	251	139	112	184	111	73
26	73	37	36	229	121	108	239	135	104	177	103	74
27	71	46	25	253	126	127	198	109	89	147	81	66
28	77	43	34	247	134	113	235	125	110	141	87	54
29	65	29	36	230	126	104	185	101	84	125	77	48
30~34	444	234	210	1,295	657	638	1,207	654	553	781	455	326
30	85	46	39	215	111	104	185	111	74	125	69	56
31	73	33	40	213	114	99	227	121	106	162	99	63
32	89	47	42	256	118	138	211	119	92	150	83	67
33	95	51	44	284	152	132	264	135	129	164	100	64
34	102	57	45	327	162	165	320	168	152	180	104	76
35~39	536	273	263	1,467	721	746	1,563	751	812	792	436	356
35	107	56	51	305	151	154	331	170	161	168	93	75
36	112	56	56	297	142	155	297	140	157	167	86	81
37	103	49	54	323	154	169	326	157	169	139	83	56
38	107	50	57	265	140	125	290	140	150	149	76	73
39	107	62	45	277	134	143	319	144	175	169	98	71
40~44	514	278	236	1,492	743	749	1,800	880	920	999	500	499
40	83	47	36	293	163	130	333	159	174	178	100	78
41	113	59	54	246	114	132	316	157	159	192	99	93
42	109	61	48	288	136	152	354	169	185	204	94	110
43	115	60	55	318	167	151	396	186	210	226	109	117
44	94	51	43	347	163	184	401	209	192	199	98	101
45~49	500	263	237	1,814	894	920	1,957	982	975	1,202	621	581
45	119	63	56	347	163	184	406	201	205	258	123	135
46	109	62	47	352	180	172	409	200	209	243	133	110
47	96	51	45	377	191	186	378	192	186	229	124	105
48	98	51	47	371	177	194	402	198	204	238	115	123
49	78	36	42	367	183	184	362	191	171	234	126	108

자료 : 민원지적과 「주민등록인구통계」

4. 연령(5세 계급) 및 성별 인구(2016년)(28-13)

Population by Age(5-year age group) and Gender

(Unit : person) (단위 : 명)

성 별 연 령 별 5세 계급별	둔덕동			만덕동			쌍봉동			시전동		
	계 Total	남 Male	여 Female	계 Total	남 Male	여 Female	계 Total	남 Male	여 Female	계 Total	남 Male	여 Female
25~29	658	380	278	473	276	197	2,219	1,222	997	1,697	892	805
25	139	79	60	97	64	33	483	240	243	407	213	194
26	141	86	55	103	58	45	422	234	188	325	170	155
27	112	73	39	95	59	36	447	251	196	323	176	147
28	129	73	56	88	46	42	443	264	179	312	164	148
29	137	69	68	90	49	41	424	233	191	330	169	161
30~34	706	371	335	635	317	318	2,296	1,186	1,110	2,175	1,071	1,104
30	112	61	51	104	52	52	435	249	186	341	166	175
31	139	72	67	93	55	38	438	233	205	369	184	185
32	126	66	60	130	64	66	398	203	195	428	206	222
33	174	93	81	144	84	60	506	237	269	470	230	240
34	155	79	76	164	62	102	519	264	255	567	285	282
35~39	827	402	425	719	391	328	2,705	1,295	1,410	2,645	1,285	1,360
35	189	94	95	140	75	65	540	279	261	548	265	283
36	148	77	71	162	81	81	545	260	285	553	261	292
37	163	73	90	159	89	70	610	288	322	523	270	253
38	150	69	81	131	77	54	454	217	237	496	231	265
39	177	89	88	127	69	58	556	251	305	525	258	267
40~44	907	432	475	676	368	308	3,144	1,494	1,650	2,733	1,313	1,420
40	151	66	85	138	76	62	585	276	309	480	247	233
41	162	74	88	127	77	50	558	255	303	534	250	284
42	197	98	99	141	72	69	633	280	353	557	258	299
43	199	103	96	140	74	66	662	323	339	570	248	322
44	198	91	107	130	69	61	706	360	346	592	310	282
45~49	1,047	524	523	659	341	318	3,802	1,896	1,906	2,959	1,478	1,481
45	239	124	115	142	74	68	791	396	395	617	306	311
46	216	107	109	141	76	65	784	396	388	612	310	302
47	183	89	94	129	74	55	751	383	368	540	276	264
48	218	113	105	120	55	65	749	361	388	645	324	321
49	191	91	100	127	62	65	727	360	367	545	262	283

자료 : 민원지적과 「주민등록인구통계」

4. 연령(5세 계급) 및 성별 인구(2016년)(28-14)

Population by Age(5-year age group) and Gender

(Unit : person) (단위 : 명)

성 별 연령별 5세 계급별	여천동			주삼동			삼일동			묘도동		
	계 Total	남 Male	여 Female	계 Total	남 Male	여 Female	계 Total	남 Male	여 Female	계 Total	남 Male	여 Female
25~29	1,452	850	602	376	185	191	158	97	61	41	28	13
25	348	197	151	64	32	32	36	16	20	9	7	2
26	322	183	139	57	25	32	38	28	10	7	4	3
27	260	150	110	63	30	33	28	19	9	9	3	6
28	272	167	105	92	48	44	24	16	8	7	6	1
29	250	153	97	100	50	50	32	18	14	9	8	1
30~34	1,313	753	560	723	363	360	139	84	55	57	40	17
30	251	154	97	114	58	56	23	13	10	13	10	3
31	265	149	116	127	66	61	27	15	12	8	7	1
32	235	137	98	120	61	59	26	17	9	15	11	4
33	277	151	126	165	81	84	21	13	8	14	6	8
34	285	162	123	197	97	100	42	26	16	7	6	1
35~39	1,420	750	670	998	496	502	140	75	65	46	29	17
35	270	146	124	196	97	99	24	13	11	12	7	5
36	288	150	138	207	105	102	29	17	12	10	8	2
37	300	166	134	235	118	117	38	20	18	14	8	6
38	270	136	134	176	85	91	27	12	15	4	2	2
39	292	152	140	184	91	93	22	13	9	6	4	2
40~44	1,815	897	918	858	439	419	185	123	62	70	50	20
40	303	168	135	187	89	98	27	19	8	13	9	4
41	314	151	163	150	72	78	25	17	8	8	5	3
42	375	174	201	177	92	85	35	26	9	18	11	7
43	394	204	190	196	102	94	45	25	20	15	14	1
44	429	200	229	148	84	64	53	36	17	16	11	5
45~49	2,335	1,178	1,157	630	378	252	238	143	95	110	83	27
45	456	223	233	147	90	57	39	23	16	21	16	5
46	469	223	246	138	86	52	65	47	18	28	22	6
47	478	241	237	120	72	48	44	28	16	23	16	7
48	460	236	224	130	78	52	43	25	18	20	16	4
49	472	255	217	95	52	43	47	20	27	18	13	5

자료 : 민원지적과 「주민등록인구통계」

4. 연령(5세 계급) 및 성별 인구(2016년)(28-15)

Population by Age(5-year age group) and Gender

Unit : person (단위 : 명)

성 별 연령별 5세 계급별	합계(2016)			돌산읍			소라면			울촌면		
	계 Total	남 Male	여 Female	계 Total	남 Male	여 Female	계 Total	남 Male	여 Female	계 Total	남 Male	여 Female
50 ~ 54	24,025	12,626	11,399	1,073	592	481	1,547	816	731	509	296	213
50	4,720	2,509	2,211	180	94	86	321	166	155	101	66	35
51	4,814	2,520	2,294	196	114	82	320	168	152	100	57	43
52	4,627	2,428	2,199	208	120	88	284	153	131	93	52	41
53	4,919	2,598	2,321	232	134	98	312	164	148	109	69	40
54	4,945	2,571	2,374	257	130	127	310	165	145	106	52	54
55 ~ 59	24,843	12,387	12,456	1,371	686	685	1,537	803	734	708	358	350
55	5,071	2,500	2,571	255	129	126	330	173	157	140	71	69
56	5,535	2,745	2,790	312	157	155	343	181	162	135	67	68
57	5,098	2,509	2,589	286	140	146	315	173	142	137	62	75
58	4,572	2,330	2,242	242	127	115	280	137	143	171	99	72
59	4,567	2,303	2,264	276	133	143	269	139	130	125	59	66
60 ~ 64	18,915	9,437	9,478	1,266	631	635	1,063	548	515	558	285	273
60	3,909	1,960	1,949	243	124	119	238	131	107	109	57	52
61	4,438	2,247	2,191	280	137	143	252	136	116	121	59	62
62	3,931	1,986	1,945	274	141	133	222	114	108	116	58	58
63	2,917	1,416	1,501	181	88	93	157	76	81	86	43	43
64	3,720	1,828	1,892	288	141	147	194	91	103	126	68	58
65 ~ 69	15,753	7,864	7,889	1,162	573	589	837	430	407	590	286	304
65	3,234	1,692	1,542	233	122	111	175	97	78	110	51	59
66	3,194	1,630	1,564	225	107	118	162	92	70	136	71	65
67	3,110	1,546	1,564	233	115	118	167	92	75	122	57	65
68	3,004	1,465	1,539	210	103	107	179	79	100	104	53	51
69	3,211	1,531	1,680	261	126	135	154	70	84	118	54	64
70 ~ 74	11,548	5,236	6,312	956	432	524	670	278	392	539	239	300
70	2,477	1,196	1,281	206	113	93	121	63	58	95	44	51
71	1,994	915	1,079	159	67	92	116	54	62	104	50	54
72	2,123	998	1,125	187	86	101	124	53	71	89	45	44
73	2,165	949	1,216	184	79	105	134	55	79	103	43	60
74	2,789	1,178	1,611	220	87	133	175	53	122	148	57	91

자료 : 민원지적과 「주민등록인구통계」

4. 연령(5세 계급) 및 성별 인구(2016년)(28-16)

Population by Age(5-year age group) and Gender

(Unit : person) (단위 : 명)

성 별 연령별 5세 계급별	화양면			남면			화정면			삼산면		
	계 Total	남 Male	여 Female	계 Total	남 Male	여 Female	계 Total	남 Male	여 Female	계 Total	남 Male	여 Female
50 ~ 54	564	348	216	239	142	97	179	113	66	238	138	100
50	93	53	40	40	27	13	32	19	13	36	27	9
51	109	69	40	45	22	23	28	17	11	47	27	20
52	133	83	50	43	24	19	39	28	11	39	20	19
53	116	72	44	48	29	19	40	24	16	56	31	25
54	113	71	42	63	40	23	40	25	15	60	33	27
55 ~ 59	737	422	315	337	184	153	223	123	100	289	158	131
55	136	79	57	53	32	21	39	24	15	50	22	28
56	153	82	71	66	35	31	58	32	26	60	31	29
57	162	88	74	63	32	31	51	21	30	68	41	27
58	129	78	51	81	49	32	45	29	16	53	32	21
59	157	95	62	74	36	38	30	17	13	58	32	26
60 ~ 64	602	310	292	309	151	158	241	120	121	186	101	85
60	109	55	54	67	32	35	49	29	20	31	18	13
61	132	74	58	67	34	33	59	33	26	49	26	23
62	125	73	52	59	22	37	46	23	23	37	22	15
63	104	51	53	47	25	22	38	19	19	26	11	15
64	132	57	75	69	38	31	49	16	33	43	24	19
65 ~ 69	613	307	306	343	167	176	251	123	128	176	96	80
65	116	55	61	71	37	34	40	22	18	31	14	17
66	126	68	58	59	31	28	38	20	18	36	18	18
67	120	60	60	64	32	32	51	21	30	34	20	14
68	118	61	57	78	36	42	60	30	30	31	19	12
69	133	63	70	71	31	40	62	30	32	44	25	19
70 ~ 74	609	248	361	321	134	187	251	107	144	144	71	73
70	125	55	70	68	34	34	53	19	34	23	10	13
71	90	36	54	52	26	26	36	15	21	20	9	11
72	116	52	64	73	27	46	51	27	24	43	24	19
73	112	40	72	45	20	25	42	18	24	25	16	9
74	166	65	101	83	27	56	69	28	41	33	12	21

자료 : 민원지적과 「주민등록인구통계」

4. 연령(5세 계급) 및 성별 인구(2016년)(28-17)

Population by Age(5-year age group) and Gender

(Unit : person) (단위 : 명)

성 별 연령별 5세 계급별	동문동			한려동			중앙동			충무동		
	계 Total	남 Male	여 Female	계 Total	남 Male	여 Female	계 Total	남 Male	여 Female	계 Total	남 Male	여 Female
50 ~ 54	355	186	169	240	131	109	391	203	188	341	177	164
50	69	44	25	37	19	18	68	38	30	70	40	30
51	59	32	27	60	36	24	73	38	35	70	31	39
52	63	27	36	46	27	19	84	35	49	47	32	15
53	80	44	36	56	27	29	84	50	34	76	37	39
54	84	39	45	41	22	19	82	42	40	78	37	41
55 ~ 59	431	195	236	326	151	175	518	236	282	456	214	242
55	65	30	35	70	31	39	106	48	58	85	44	41
56	92	33	59	81	41	40	107	46	61	101	39	62
57	93	48	45	58	16	42	109	44	65	83	39	44
58	85	36	49	58	29	29	106	52	54	86	42	44
59	96	48	48	59	34	25	90	46	44	101	50	51
60 ~ 64	508	236	272	317	141	176	539	241	298	458	225	233
60	99	51	48	51	21	30	102	51	51	77	42	35
61	115	54	61	88	29	59	114	65	49	101	49	52
62	120	48	72	62	36	26	123	48	75	95	46	49
63	77	42	35	65	32	33	81	33	48	73	32	41
64	97	41	56	51	23	28	119	44	75	112	56	56
65 ~ 69	509	254	255	368	174	194	494	251	243	461	212	249
65	100	47	53	65	31	34	99	52	47	89	39	50
66	98	56	42	62	35	27	102	51	51	95	49	46
67	99	46	53	66	26	40	96	45	51	80	35	45
68	96	44	52	94	48	46	91	38	53	105	48	57
69	116	61	55	81	34	47	106	65	41	92	41	51
70 ~ 74	340	166	174	241	101	140	397	170	227	395	201	194
70	82	48	34	52	19	33	99	44	55	77	38	39
71	68	25	43	40	16	24	57	23	34	51	31	20
72	63	34	29	48	24	24	73	27	46	94	46	48
73	63	29	34	38	15	23	75	32	43	76	36	40
74	64	30	34	63	27	36	93	44	49	97	50	47

자료 : 민원지적과 「주민등록인구통계」

4. 연령(5세 계급) 및 성별 인구(2016년)(28-18)

Population by Age(5-year age group) and Gender

(Unit : person) (단위 : 명)

성 별 연령별 5세 계급별	광림동			서강동			대교동			국동		
	계 Total	남 Male	여 Female	계 Total	남 Male	여 Female	계 Total	남 Male	여 Female	계 Total	남 Male	여 Female
50 ~ 54	554	279	275	323	160	163	512	290	222	1,120	539	581
50	117	62	55	53	36	17	98	54	44	207	98	109
51	97	47	50	60	23	37	111	69	42	203	104	99
52	96	50	46	70	28	42	94	56	38	228	100	128
53	124	61	63	68	38	30	113	67	46	230	123	107
54	120	59	61	72	35	37	96	44	52	252	114	138
55 ~ 59	752	362	390	417	181	236	647	313	334	1,282	593	689
55	143	63	80	65	28	37	121	57	64	278	128	150
56	165	85	80	88	34	54	138	64	74	269	103	166
57	157	78	79	83	35	48	131	59	72	260	134	126
58	151	72	79	82	36	46	123	57	66	241	115	126
59	136	64	72	99	48	51	134	76	58	234	113	121
60 ~ 64	627	293	334	422	193	229	661	291	370	1,020	508	512
60	134	68	66	75	31	44	127	53	74	232	117	115
61	142	66	76	120	59	61	143	71	72	247	121	126
62	131	64	67	93	45	48	140	69	71	188	93	95
63	90	37	53	58	23	35	102	39	63	163	83	80
64	130	58	72	76	35	41	149	59	90	190	94	96
65 ~ 69	673	324	349	354	178	176	604	295	309	899	444	455
65	134	62	72	69	31	38	106	46	60	201	99	102
66	136	61	75	73	39	34	122	64	58	169	85	84
67	143	74	69	61	31	30	120	61	59	163	80	83
68	125	70	55	74	40	34	125	68	57	172	83	89
69	135	57	78	77	37	40	131	56	75	194	97	97
70 ~ 74	446	224	222	305	150	155	459	203	256	601	302	299
70	105	50	55	58	30	28	90	34	56	141	76	65
71	73	40	33	60	23	37	82	40	42	113	52	61
72	85	38	47	59	28	31	73	34	39	98	45	53
73	87	42	45	58	29	29	93	49	44	112	54	58
74	96	54	42	70	40	30	121	46	75	137	75	62

자료 : 민원지적과 「주민등록인구통계」

4. 연령(5세 계급) 및 성별 인구(2016년)(28-19)

Population by Age(5-year age group) and Gender

(Unit : person) (단위 : 명)

성 별 연령별 5세 계급별	월호동			여서동			문수동			미평동		
	계 Total	남 Male	여 Female	계 Total	남 Male	여 Female	계 Total	남 Male	여 Female	계 Total	남 Male	여 Female
50 ~ 54	623	286	337	1,853	860	993	1,821	956	865	1,178	618	560
50	119	56	63	355	150	205	373	207	166	249	140	109
51	128	57	71	376	191	185	381	195	186	231	113	118
52	114	48	66	350	160	190	333	162	171	219	121	98
53	118	48	70	366	173	193	386	190	196	243	128	115
54	144	77	67	406	186	220	348	202	146	236	116	120
55 ~ 59	822	392	430	2,033	968	1,065	1,781	877	904	1,090	578	512
55	145	63	82	396	176	220	390	185	205	225	109	116
56	185	89	96	465	212	253	379	178	201	251	137	114
57	153	82	71	413	202	211	369	192	177	217	109	108
58	171	79	92	375	194	181	329	162	167	183	106	77
59	168	79	89	384	184	200	314	160	154	214	117	97
60 ~ 64	631	312	319	1,418	722	696	1,312	672	640	744	388	356
60	125	62	63	319	158	161	280	128	152	174	96	78
61	151	74	77	326	164	162	316	164	152	165	90	75
62	131	66	65	314	161	153	275	151	124	161	83	78
63	99	56	43	207	110	97	192	90	102	128	57	71
64	125	54	71	252	129	123	249	139	110	116	62	54
65 ~ 69	542	279	263	907	469	438	996	486	510	605	310	295
65	116	64	52	202	113	89	206	114	92	132	79	53
66	115	46	69	182	96	86	202	107	95	123	59	64
67	106	57	49	188	94	94	189	89	100	116	61	55
68	105	58	47	162	85	77	183	80	103	114	62	52
69	100	54	46	173	81	92	216	96	120	120	49	71
70 ~ 74	371	173	198	607	265	342	643	296	347	393	163	230
70	89	38	51	123	56	67	135	67	68	95	39	56
71	65	34	31	101	48	53	118	56	62	67	33	34
72	58	32	26	134	61	73	124	61	63	65	33	32
73	65	31	34	106	41	65	98	43	55	69	22	47
74	94	38	56	143	59	84	168	69	99	97	36	61

자료 : 민원지적과 「주민등록인구통계」

4. 연령(5세 계급) 및 성별 인구(2016년)(28-20)

Population by Age(5-year age group) and Gender

(Unit : person) (단위 : 명)

성 별 연령별 5세 계급별	둔덕동			만덕동			쌍봉동			시전동		
	계 Total	남 Male	여 Female	계 Total	남 Male	여 Female	계 Total	남 Male	여 Female	계 Total	남 Male	여 Female
50 ~ 54	896	451	445	699	352	347	3,127	1,693	1,434	2,549	1,314	1,235
50	193	100	93	127	59	68	610	343	267	530	246	284
51	177	91	86	136	76	60	634	330	304	535	270	265
52	171	90	81	149	72	77	625	346	279	526	290	236
53	173	81	92	143	71	72	651	345	306	482	256	226
54	182	89	93	144	74	70	607	329	278	476	252	224
55 ~ 59	920	444	476	849	403	446	2,545	1,280	1,265	2,040	1,035	1,005
55	177	78	99	164	70	94	588	306	282	466	249	217
56	208	99	109	185	91	94	606	318	288	461	246	215
57	190	87	103	175	87	88	504	233	271	440	203	237
58	159	84	75	143	70	73	417	211	206	356	181	175
59	186	96	90	182	85	97	430	212	218	317	156	161
60 ~ 64	637	328	309	665	314	351	1,603	838	765	1,268	660	608
60	134	60	74	129	63	66	347	177	170	268	142	126
61	150	81	69	159	70	89	385	203	182	313	162	151
62	129	72	57	131	63	68	317	166	151	255	135	120
63	101	49	52	108	49	59	241	129	112	208	104	104
64	123	66	57	138	69	69	313	163	150	224	117	107
65 ~ 69	416	216	200	615	298	317	1,068	558	510	807	399	408
65	96	45	51	120	62	58	235	138	97	185	105	80
66	96	57	39	130	66	64	235	118	117	167	81	86
67	73	37	36	117	53	64	229	118	111	157	86	71
68	68	36	32	113	50	63	186	88	98	142	52	90
69	83	41	42	135	67	68	183	96	87	156	75	81
70 ~ 74	274	125	149	417	200	217	655	323	332	487	218	269
70	72	32	40	78	41	37	150	89	61	116	54	62
71	52	22	30	90	48	42	123	51	72	78	31	47
72	58	32	26	55	27	28	115	56	59	82	37	45
73	49	24	25	97	42	55	123	54	69	96	45	51
74	43	15	28	97	42	55	144	73	71	115	51	64

자료 : 민원지적과 「주민등록인구통계」

4. 연령(5세 계급) 및 성별 인구(2016년)(28-21)

Population by Age(5-year age group) and Gender

(Unit : person) (단위 : 명)

성 별 연령별 5세 계급별	여천동			주삼동			삼일동			묘도동		
	계 Total	남 Male	여 Female	계 Total	남 Male	여 Female	계 Total	남 Male	여 Female	계 Total	남 Male	여 Female
50 ~ 54	2,275	1,215	1,060	454	249	205	262	155	107	103	67	36
50	471	260	211	105	62	43	45	27	18	21	16	5
51	466	239	227	103	60	43	47	29	18	22	15	7
52	414	217	197	82	41	41	57	35	22	20	11	9
53	449	252	197	93	44	49	51	26	25	20	14	6
54	475	247	228	71	42	29	62	38	24	20	11	9
55 ~ 59	1,926	1,009	917	412	206	206	284	153	131	110	63	47
55	422	213	209	88	49	39	57	31	26	17	12	5
56	449	248	201	94	48	46	59	35	24	25	14	11
57	397	209	188	89	42	47	64	33	31	31	20	11
58	352	180	172	82	34	48	55	31	24	17	8	9
59	306	159	147	59	33	26	49	23	26	20	9	11
60 ~ 64	1,214	623	591	327	144	183	223	117	106	96	45	51
60	266	136	130	58	25	33	41	22	19	25	11	14
61	289	148	141	76	39	37	57	30	27	21	9	12
62	241	121	120	71	28	43	53	27	26	22	11	11
63	177	89	88	64	24	40	33	20	13	11	5	6
64	241	129	112	58	28	30	39	18	21	17	9	8
65 ~ 69	849	434	415	303	148	155	200	105	95	111	48	63
65	185	98	87	64	42	22	30	14	16	24	13	11
66	188	97	91	61	26	35	37	18	19	19	12	7
67	189	95	94	60	30	30	40	21	19	27	10	17
68	146	75	71	64	29	35	40	24	16	19	6	13
69	141	69	72	54	21	33	53	28	25	22	7	15
70 ~ 74	541	236	305	225	103	122	162	70	92	99	38	61
70	133	65	68	38	13	25	36	18	18	17	7	10
71	95	46	49	47	24	23	18	11	7	19	4	15
72	76	36	40	44	20	24	25	8	17	11	5	6
73	121	49	72	39	20	19	28	6	22	27	15	12
74	116	40	76	57	26	31	55	27	28	25	7	18

자료 : 민원지적과 「주민등록인구통계」

4. 연령(5세 계급) 및 성별 인구(2016년)(28-22)

Population by Age(5-year age group) and Gender

(Unit : person) (단위 : 명)

성 별 연령별 5세 계급별	합계(2016)			돌산읍			소라면			울촌면		
	계 Total	남 Male	여 Female	계 Total	남 Male	여 Female	계 Total	남 Male	여 Female	계 Total	남 Male	여 Female
75~79	9,453	3,831	5,622	878	357	521	663	257	406	478	197	281
75	2,210	931	1,279	209	84	125	145	58	87	119	48	71
76	2,061	847	1,214	201	86	115	141	57	84	94	45	49
77	1,950	795	1,155	163	73	90	126	63	63	94	31	63
78	1,716	669	1,047	171	69	102	134	40	94	98	38	60
79	1,516	589	927	134	45	89	117	39	78	73	35	38
80~84	5,627	1,879	3,748	527	186	341	409	134	275	360	128	232
80	1,346	497	849	137	52	85	103	36	67	88	40	48
81	1,273	446	827	108	35	73	90	31	59	82	28	54
82	1,097	356	741	96	36	60	68	29	39	71	24	47
83	974	306	668	98	34	64	78	17	61	60	20	40
84	937	274	663	88	29	59	70	21	49	59	16	43
85~89	2,956	702	2,254	268	70	198	205	50	155	196	38	158
85	808	220	588	72	18	54	61	12	49	57	13	44
86	735	163	572	75	18	57	43	16	27	39	5	34
87	602	140	462	48	14	34	52	11	41	45	10	35
88	451	106	345	37	11	26	32	7	25	34	6	28
89	360	73	287	36	9	27	17	4	13	21	4	17
90~94	970	161	809	81	19	62	75	16	59	68	8	60
90	266	35	231	23	4	19	20	2	18	19	1	18
91	234	47	187	23	8	15	24	8	16	16	3	13
92	139	32	107	7	2	5	9	2	7	7	1	6
93	204	32	172	17	3	14	13	2	11	10	2	8
94	127	15	112	11	2	9	9	2	7	16	1	15
95~99	225	33	192	23	4	19	18	2	16	14	6	8
95	83	14	69	9	3	6	6	-	6	5	3	2
96	62	10	52	4	1	3	5	1	4	3	3	-
97	39	7	32	7	-	7	3	1	2	4	-	4
98	18	-	18	-	-	-	-	-	-	1	-	1
99	23	2	21	3	-	3	4	-	4	1	-	1
100+	100	14	86	6	1	5	3	-	3	6	2	4

자료 : 민원지적과 「주민등록인구통계」

4. 연령(5세 계급) 및 성별 인구(2016년)(28-23)

Population by Age(5-year age group) and Gender

Unit : person) (단위 : 명)

성 별 연령별 5세 계급별	화양면			남면			화정면			삼산면		
	계 Total	남 Male	여 Female	계 Total	남 Male	여 Female	계 Total	남 Male	여 Female	계 Total	남 Male	여 Female
75~79	543	212	331	307	126	181	279	102	177	124	47	77
75	115	51	64	62	29	33	65	23	42	33	13	20
76	126	47	79	61	22	39	53	21	32	23	12	11
77	105	43	62	77	31	46	61	24	37	26	7	19
78	102	32	70	47	18	29	42	15	27	19	7	12
79	95	39	56	60	26	34	58	19	39	23	8	15
80~84	365	112	253	201	62	139	160	53	107	115	47	68
80	68	23	45	51	14	37	30	7	23	31	13	18
81	83	24	59	42	11	31	48	15	33	24	11	13
82	70	16	54	41	14	27	31	8	23	20	8	12
83	82	26	56	39	12	27	28	14	14	22	8	14
84	62	23	39	28	11	17	23	9	14	18	7	11
85~89	217	62	155	104	31	73	88	25	63	44	11	33
85	48	18	30	40	11	29	17	7	10	12	4	8
86	60	18	42	35	12	23	21	3	18	12	3	9
87	54	14	40	14	3	11	21	9	12	13	2	11
88	31	7	24	11	4	7	18	6	12	5	2	3
89	24	5	19	4	1	3	11	-	11	2	-	2
90~94	69	18	51	43	9	34	46	8	38	19	1	18
90	18	4	14	8	2	6	13	2	11	10	1	9
91	17	5	12	7	2	5	10	1	9	2	-	2
92	15	6	9	4	1	3	10	2	8	3	-	3
93	14	3	11	20	4	16	8	2	6	3	-	3
94	5	-	5	4	-	4	5	1	4	1	-	1
95~99	16	-	16	7	1	6	4	-	4	2	1	1
95	6	-	6	4	1	3	2	-	2	1	-	1
96	5	-	5	1	-	1	2	-	2	1	1	-
97	1	-	1	1	-	1	-	-	-	-	-	-
98	2	-	2	1	-	1	-	-	-	-	-	-
99	2	-	2	-	-	-	-	-	-	-	-	-
100+	4	1	3	3	1	2	1	-	1	3	-	3

자료 : 민원지적과 「주민등록인구통계」

4. 연령(5세 계급) 및 성별 인구(2016년)(28-24)

Population by Age(5-year age group) and Gender

(Unit : person) (단위 : 명)

성 별 연령별 5세 계급별	동문동			한려동			중앙동			충무동		
	계 Total	남 Male	여 Female	계 Total	남 Male	여 Female	계 Total	남 Male	여 Female	계 Total	남 Male	여 Female
75~79	262	108	154	204	99	105	258	119	139	277	120	157
75	68	33	35	53	24	29	56	25	31	65	26	39
76	48	24	24	48	30	18	57	23	34	70	33	37
77	50	21	29	45	19	26	61	26	35	62	25	37
78	52	17	35	34	17	17	50	29	21	38	18	20
79	44	13	31	24	9	15	34	16	18	42	18	24
80~84	128	43	85	111	41	70	113	48	65	137	49	88
80	31	10	21	30	12	18	27	16	11	30	10	20
81	19	9	10	34	16	18	23	11	12	34	16	18
82	21	6	15	26	7	19	20	6	14	25	6	19
83	28	8	20	15	5	10	17	7	10	21	9	12
84	29	10	19	6	1	5	26	8	18	27	8	19
85~89	73	16	57	52	20	32	50	11	39	56	16	40
85	13	1	12	18	7	11	14	3	11	14	5	9
86	13	1	12	10	3	7	19	5	14	6	-	6
87	15	4	11	7	5	2	7	1	6	8	1	7
88	21	5	16	12	3	9	5	1	4	9	5	4
89	11	5	6	5	2	3	5	1	4	19	5	14
90~94	27	5	22	15	3	12	16	6	10	19	5	14
90	8	1	7	2	1	1	6	2	4	8	2	6
91	8	3	5	3	1	2	7	3	4	2	1	1
92	3	1	2	3	-	3	2	-	2	1	1	-
93	6	-	6	2	-	2	1	1	-	3	1	2
94	2	-	2	5	1	4	-	-	-	5	-	5
95~99	4	1	3	3	-	3	4	1	3	8	1	7
95	2	-	2	-	-	-	1	-	1	5	1	4
96	2	1	1	2	-	2	2	1	1	2	-	2
97	-	-	-	-	-	-	-	-	-	1	-	1
98	-	-	-	1	-	1	-	-	-	-	-	-
99	-	-	-	-	-	-	1	-	1	-	-	-
100+	11	3	8	-	-	-	8	-	8	5	1	4

자료 : 민원지적과 「주민등록인구통계」

4. 연령(5세 계급) 및 성별 인구(2016년)(28-25)

Population by Age(5-year age group) and Gender

(Unit : person) (단위 : 명)

성 별 연령별 5세 계급별	광림동			서강동			대교동			국동		
	계 Total	남 Male	여 Female	계 Total	남 Male	여 Female	계 Total	남 Male	여 Female	계 Total	남 Male	여 Female
75~79	297	131	166	202	95	107	356	165	191	404	178	226
75	86	37	49	46	24	22	95	43	52	103	48	55
76	60	35	25	41	21	20	73	29	44	92	44	48
77	60	20	40	45	19	26	63	34	29	89	35	54
78	49	20	29	39	17	22	78	41	37	62	24	38
79	42	19	23	31	14	17	47	18	29	58	27	31
80~84	174	63	111	135	48	87	162	63	99	217	81	136
80	49	23	26	30	13	17	41	19	22	53	21	32
81	43	14	29	28	14	14	44	18	26	67	27	40
82	34	13	21	27	6	21	23	12	11	30	12	18
83	19	5	14	24	9	15	27	8	19	32	13	19
84	29	8	21	26	6	20	27	6	21	35	8	27
85~89	85	18	67	61	16	45	76	19	57	102	20	82
85	30	10	20	19	5	14	22	2	20	33	9	24
86	21	4	17	18	6	12	20	3	17	17	4	13
87	14	2	12	9	2	7	15	6	9	23	4	19
88	10	2	8	9	2	7	12	7	5	15	2	13
89	10	-	10	6	1	5	7	1	6	14	1	13
90~94	23	2	21	17	4	13	26	7	19	26	4	22
90	5	1	4	6	1	5	7	1	6	8	1	7
91	9	1	8	2	-	2	6	1	5	5	1	4
92	1	-	1	3	1	2	4	2	2	4	2	2
93	6	-	6	2	-	2	7	3	4	6	-	6
94	2	-	2	4	2	2	2	-	2	3	-	3
95~99	6	-	6	4	-	4	5	-	5	7	1	6
95	2	-	2	1	-	1	1	-	1	2	-	2
96	2	-	2	1	-	1	1	-	1	3	-	3
97	1	-	1	-	-	-	3	-	3	1	1	-
98	1	-	1	1	-	1	-	-	-	-	-	-
99	-	-	-	1	-	1	-	-	-	1	-	1
100+	7	1	6	4	-	4	5	-	5	8	-	8

자료 : 민원지적과 「주민등록인구통계」

4. 연령(5세 계급) 및 성별 인구(2016년)(28-26)

Population by Age(5-year age group) and Gender

(Unit : person) (단위 : 명)

성 별 연령별 5세 계급별	월호동			여서동			문수동			미평동		
	계 Total	남 Male	여 Female	계 Total	남 Male	여 Female	계 Total	남 Male	여 Female	계 Total	남 Male	여 Female
75~79	255	118	137	504	202	302	539	207	332	323	111	212
75	74	35	39	91	28	63	129	53	76	76	30	46
76	49	24	25	122	50	72	112	41	71	78	24	54
77	53	25	28	115	43	72	124	51	73	57	21	36
78	45	24	21	82	39	43	100	33	67	56	17	39
79	34	10	24	94	42	52	74	29	45	56	19	37
80~84	122	40	82	293	96	197	297	83	214	188	54	134
80	34	11	23	68	22	46	68	26	42	40	11	29
81	28	11	17	56	17	39	72	19	53	50	13	37
82	26	10	16	79	30	49	52	10	42	39	12	27
83	12	3	9	52	14	38	53	17	36	32	13	19
84	22	5	17	38	13	25	52	11	41	27	5	22
85~89	62	18	44	145	28	117	180	35	145	86	19	67
85	22	7	15	39	11	28	51	11	40	25	6	19
86	13	3	10	34	7	27	47	9	38	27	4	23
87	8	4	4	28	3	25	35	10	25	16	3	13
88	10	2	8	21	3	18	25	4	21	8	2	6
89	9	2	7	23	4	19	22	1	21	10	4	6
90~94	23	2	21	52	8	44	54	5	49	29	-	29
90	5	1	4	16	2	14	13	-	13	9	-	9
91	6	-	6	12	4	8	13	1	12	6	-	6
92	3	-	3	11	-	11	4	1	3	6	-	6
93	4	-	4	8	1	7	20	2	18	3	-	3
94	5	1	4	5	1	4	4	1	3	5	-	5
95~99	12	1	11	18	3	15	13	1	12	3	-	3
95	6	-	6	6	2	4	5	-	5	-	-	-
96	3	-	3	4	-	4	3	1	2	3	-	3
97	1	1	-	4	1	3	3	-	3	-	-	-
98	1	-	1	3	-	3	1	-	1	-	-	-
99	1	-	1	1	-	1	1	-	1	-	-	-
100+	1	-	1	-	-	-	-	-	-	-	-	-

자료 : 민원지적과 「주민등록인구통계」

4. 연령(5세 계급) 및 성별 인구(2016년)(28-27)

Population by Age(5-year age group) and Gender

(Unit : person) (단위 : 명)

성 별 연 령 별 5세 계급별	둔덕동			만덕동			쌍봉동			시전동		
	계 Total	남 Male	여 Female	계 Total	남 Male	여 Female	계 Total	남 Male	여 Female	계 Total	남 Male	여 Female
75~79	159	71	88	308	126	182	513	189	324	444	165	279
75	43	23	20	60	26	34	119	55	64	89	32	57
76	33	16	17	80	31	49	105	37	68	98	30	68
77	31	14	17	63	25	38	91	28	63	105	47	58
78	28	13	15	59	23	36	107	37	70	73	25	48
79	24	5	19	46	21	25	91	32	59	79	31	48
80~84	109	40	69	183	65	118	304	95	209	246	78	168
80	33	13	20	40	17	23	72	24	48	58	26	32
81	24	11	13	29	10	19	67	23	44	46	13	33
82	24	7	17	48	16	32	57	16	41	55	15	40
83	15	5	10	35	13	22	50	13	37	44	11	33
84	13	4	9	31	9	22	58	19	39	43	13	30
85~89	64	14	50	88	17	71	188	30	158	152	36	116
85	14	7	7	21	3	18	45	12	33	28	10	18
86	12	3	9	22	4	18	47	6	41	49	10	39
87	14	-	14	21	6	15	44	6	38	26	4	22
88	16	1	15	10	2	8	30	4	26	24	4	20
89	8	3	5	14	2	12	22	2	20	25	8	17
90~94	22	4	18	36	3	33	52	7	45	43	7	36
90	6	1	5	7	-	7	13	2	11	16	1	15
91	6	-	6	8	-	8	10	1	9	8	2	6
92	3	2	1	5	1	4	8	1	7	4	3	1
93	4	1	3	11	1	10	14	2	12	9	1	8
94	3	-	3	5	1	4	7	1	6	6	-	6
95~99	3	-	3	5	1	4	17	1	16	11	2	9
95	-	-	-	1	-	1	6	-	6	4	1	3
96	1	-	1	1	-	1	6	-	6	4	-	4
97	2	-	2	1	-	1	-	-	-	2	1	1
98	-	-	-	-	-	-	3	-	3	-	-	-
99	-	-	-	2	1	1	2	1	1	1	-	1
100+	-	-	-	8	-	8	1	-	1	2	-	2

자료 : 민원지적과 「주민등록인구통계」

4. 연령(5세 계급) 및 성별 인구(2016년)(28-28)

Population by Age(5-year age group) and Gender

(Unit : person) (단위 : 명)

성 별 연 령 별 5세 계급별	여천동			주삼동			삼일동			묘도동		
	계 Total	남 Male	여 Female	계 Total	남 Male	여 Female	계 Total	남 Male	여 Female	계 Total	남 Male	여 Female
75~79	463	164	299	139	60	79	167	67	100	107	38	69
75	108	43	65	47	19	28	31	12	19	23	9	14
76	98	28	70	24	12	12	46	17	29	28	8	20
77	97	36	61	27	13	14	38	16	22	22	5	17
78	85	29	56	22	8	14	30	13	17	14	6	8
79	75	28	47	19	8	11	22	9	13	20	10	10
80~84	317	87	230	88	30	58	99	31	68	67	22	45
80	77	22	55	16	2	14	31	12	19	10	2	8
81	82	24	58	17	9	8	21	8	13	12	8	4
82	57	20	37	22	8	14	24	8	16	11	1	10
83	47	11	36	15	6	9	14	1	13	15	4	11
84	54	10	44	18	5	13	9	2	7	19	7	12
85~89	172	44	128	45	11	34	55	17	38	42	10	32
85	49	16	33	15	3	12	17	5	12	12	4	8
86	39	8	31	10	1	9	13	4	9	13	3	10
87	38	7	31	12	4	8	8	4	4	7	1	6
88	27	10	17	3	1	2	10	2	8	6	1	5
89	19	3	16	5	2	3	7	2	5	4	1	3
90~94	52	7	45	12	-	12	15	3	12	10	-	10
90	10	1	9	3	-	3	6	1	5	1	-	1
91	14	1	13	2	-	2	5	-	5	3	-	3
92	12	1	11	-	-	-	4	2	2	3	-	3
93	8	3	5	2	-	2	-	-	-	3	-	3
94	8	1	7	5	-	5	-	-	-	-	-	-
95~99	8	2	6	2	-	2	6	3	3	2	1	1
95	3	1	2	2	-	2	2	1	1	1	1	-
96	1	1	-	-	-	-	-	-	-	-	-	-
97	1	-	1	-	-	-	3	2	1	-	-	-
98	1	-	1	-	-	-	1	-	1	1	-	1
99	2	-	2	-	-	-	-	-	-	-	-	-
100+	2	-	2	3	3	-	8	1	7	1	-	1

자료 : 민원지적과 「주민등록인구통계」

5. 인구동태 Vital Statistics

(Unit : person, cases) (단위 : 명, 건)

구분 연별 읍면동별	출생 Birth			사망 Death			혼인(쌍) Marriage	이혼(쌍) Divorce
	계 Total	남 Male	여 Female	계 Total	남 Male	여 Female		
2 0 1 1	2,658	1,310	1,348	1,782	1,025	757	1,773	656
2 0 1 2	2,709	1,310	1,399	2,013	1,112	901	1,646	613
2 0 1 3	2,534	1,304	1,230	1,931	1,070	861	1,759	576
2 0 1 4	2,377	1,231	1,146	1,907	1,036	871	1,743	619
2 0 1 5	2,783	1,381	1,402	2,048	1,037	1,011	1,653	543
2 0 1 6	2,317	1,198	1,119	1,957	1,008	949	1,383	618
돌 산 읍	80	37	43	141	58	83	37	8
소 라 면	173	95	78	102	57	45	50	10
울 촌 면	44	23	21	91	49	42	17	9
화 양 면	22	13	9	85	45	40	2	2
남 면	2	2	0	38	20	18	0	0
화 정 면	1	0	1	25	4	21	0	2
삼 산 면	2	0	2	12	7	5	0	1
동 문 동	10	5	5	35	17	18	-	-
한 려 동	8	5	3	30	14	16	-	-
중 앙 동	21	15	6	31	20	11	-	-
충 무 동	10	7	3	32	12	20	-	-
광 립 동	30	19	11	73	34	39	-	-
서 강 동	12	8	4	32	15	17	-	-
대 교 동	22	12	10	35	21	14	-	-
국 동	109	55	54	56	30	26	-	-
월 호 동	61	34	27	43	22	21	-	-
여 서 동	151	76	75	70	29	41	-	-
문 수 동	155	76	79	113	56	57	-	-
미 평 동	86	49	37	62	39	23	-	-
둔 덕 동	124	59	65	30	14	16	-	-
만 덕 동	101	53	48	50	23	27	-	-
쌍 봉 동	336	169	167	90	44	46	-	-
시 전 동	344	185	159	72	38	34	-	-
여 천 동	150	68	82	87	47	40	-	-
주 삼 동	140	76	64	22	14	8	-	-
삼 일 동	11	5	6	21	10	11	-	-
묘 도 동	5	3	2	18	12	6	-	-
기타(본청)	107	49	58	461	257	204	1,277	586

자료 : 민원지적과

6. 인구이동¹⁾ (3-1) Internal Migration

(Unit : person, %)(단위 : 명, %)

연별 월별	구분	총 이 동 Total migrants				시도내 이동 Intra-Metropolitan City and Province migrants			
		전입 In-migrants	이동률 Migration rate	전출 Out-migrants	이동률 Migration rate	시군내	구 시 군 간		
							전입 In-migrants	이동률 Migration rate	전출 Out-migrants
2 0 1 1		43,806	14.9	45,419	15.5	29,615	4,080	1.4	5,059
2 0 1 2		37,396	12.7	38,495	13.1	23,706	3,836	1.3	4,292
2 0 1 3		39,319	13.4	40,853	13.9	26,124	3,757	1.3	4,691
2 0 1 4		44,078	15.1	45,047	15.5	30,622	4,046	1.4	4,694
2 0 1 5		39,785	13.7	41,115	14.2	25,126	4,430	1.5	5,300

6. 인구이동¹⁾ (3-2)

Internal Migration

(Unit : person, %)(단

위 : 명, %)

연별 월별	구분	시도간 이동 Inter-Metropolitan City and Province migrants				순 이 동 Net-Migrants	
		전입 In-migrants	이동률 Migration rate	전출 Out-migrants	이동률 Migration rate		이동률 Migration rate
2 0 1 1		10,111	3.4	10,745	3.7	-1,613	-0.5
2 0 1 2		9,854	3.4	10,497	3.6	-1,099	-0.4
2 0 1 3		9,438	3.2	10,038	3.4	-1,534	-0.5
2 0 1 4		9,410	3.2	9,731	3.3	-969	-0.3
2 0 1 5		10,229	3.5	10,689	3.7	-1,330	-0.5

자료 : 민원지적과

주 : 1) 주민등록 전출입신고에 의한 자료이며 시도내 이동은 전입인구 기준, 국외이동은 제외

The figures of migrants are based on resident registration ; and Intra-Metropolitan City and Province migrants are based on In-migrants population, excluding emigrants

* 순이동 = 전입건수 - 전출건수

6. 인구이동(3-3) Internal Migration

(Unit : person, %)(단위 : 명, %)

구분 연 별 월 별	총이동 Totalmigrants						시도내 이동 Intra-Metro politanCitya ndProvince migrants	시도간이동 Inter-Metropolitan CityandProvincemigrants		순이동 Netmigrants
	전입 In-migrants			전출 Out-migrants				전입 In-migrants	전출 Out-migrants	
	남자 Male	여자 Female		남자 Male	여자 Female					
2016	36,066	18,950	17,116	37,720	19,660	18,060	4,186	9,933	10,728	-1,651
1월	3,081	1,543	1,488	3,233	1,682	1,611	334	768	975	-261
2월	3,415	1,797	1,618	3,586	1,833	1,753	493	1,010	1,172	-170
3월	3,859	2,040	1,819	3,731	1,937	1,794	554	1,207	1,141	127
4월	2,732	1,487	1,245	2,813	1,496	1,317	322	736	776	-81
5월	2,916	1,551	1,365	2,935	1,524	1,411	313	780	757	-19
6월	3,497	1,760	1,737	2,754	1,422	1,332	638	1,203	767	744
7월	2,624	1,390	1,234	3,129	1,630	1,499	231	630	879	-504
8월	2,978	1,581	1,397	3,300	1,742	1,558	276	810	982	-322
9월	2,339	1,225	1,114	2,713	1,442	1,271	190	511	721	-374
10월	2,747	1,476	1,271	2,966	1,544	1,422	222	728	813	-219
11월	3,074	1,600	1,474	3,043	1,598	1,445	322	785	751	31
12월	2,854	1,500	1,354	3,457	1,810	1,647	291	765	994	-603

자료 : 민원지적과

주 : 1) 주민등록 전출입신고에 의한 자료이며 시도내 이동은 전입인구 기준, 국외이동은 제외

The figures of migrants are based on resident registration ; and Intra-Metropolitan City and Province migrants are based on In-migrants population, excluding emigrants

* 순이동 = 전입건수 - 전출건수

7. 주민등록 전입지별 인구이동(타시도→여수) (2-1)

Migrants, by Place of Origin(Other provinces → Yeosu)

(Unit : person)(단위 : 명)

연월 연 별 월 별	계			도 내			서울			부산			대구		
	Total	남자 Male	여자 Female	Intra- provin	남자 Male	여자 Female	Seoul	남자 Male	여자 Female	Busan	남자 Male	여자 Female	Daegu	남자 Male	여자 Female
2016	36,031	18,937	17,094	26,088	13,518	12,580	1,927	1,027	900	578	332	246	157	105	52
1 월	3,027	1,541	1,486	2,259	1,131	1,128	147	74	73	28	18	10	16	11	5
2 월	3,413	1,736	1,617	2,403	1,250	1,153	221	119	102	51	28	23	13	9	4
3 월	3,858	2,039	1,819	2,651	1,354	1,297	271	145	126	67	43	24	18	14	4
4 월	2,731	1,486	1,245	1,935	1,072	923	117	71	46	55	31	24	15	11	4
5 월	2,908	1,549	1,359	2,128	1,113	1,015	169	99	70	49	29	20	14	8	6
6 월	3,495	1,760	1,735	2,292	1,151	1,141	210	97	113	69	37	32	22	12	10
7 월	2,623	1,330	1,233	1,993	1,037	956	117	61	56	33	20	13	18	10	8
8 월	2,973	1,579	1,394	2,163	1,128	1,035	167	94	73	55	30	25	10	7	3
9 월	2,334	1,224	1,110	1,823	956	867	98	43	55	35	22	13	6	5	1
10 월	2,745	1,476	1,269	2,017	1,062	955	133	71	62	54	29	25	10	8	2
11 월	3,071	1,598	1,473	2,286	1,192	1,094	152	84	68	35	16	19	6	4	2
12 월	2,853	1,499	1,354	2,088	1,072	1,016	125	69	56	47	29	18	9	6	3

7. 주민등록 전입지별 인구이동(타시도→여수) (2-2)

Migrants, by Place of Origin(Other provinces → Yeosu)

(Unit : person)(단위 : 명)

연월 연 별 월 별	인천			광주			대전			울산			세종		
	In- cheon	남자 Male	여자 Female	Gwang- ju	남자 Male	여자 Female	Dae- jeon	남자 Male	여자 Female	Ulsan	남자 Male	여자 Female	Sejong	남자 Male	여자 Female
2016	466	251	215	1,852	1,001	851	227	118	109	189	116	73	56	28	28
1 월	28	17	11	162	91	71	14	5	9	17	8	9	3	1	2
2 월	41	20	21	149	81	68	28	16	12	29	13	16	4	1	3
3 월	57	31	26	226	121	105	23	14	9	14	8	6	6	3	3
4 월	28	19	9	161	88	73	16	5	11	11	8	3	5	3	2
5 월	29	17	12	116	60	56	23	14	9	22	12	10	5	2	3
6 월	51	27	24	287	149	138	36	16	20	17	11	6	6	3	3
7 월	30	15	15	92	53	39	11	6	5	12	7	5	2	1	1
8 월	49	29	20	131	76	55	19	10	9	20	13	7	5	4	1
9 월	20	11	9	108	52	56	12	5	7	9	6	3	2	1	1
10 월	35	23	12	130	73	57	17	13	4	11	9	2	7	4	3
11 월	30	12	18	141	75	66	13	3	10	15	12	3	9	3	6
12 월	68	30	38	149	82	67	15	11	4	12	9	3	2	2	0

자료 : 민원지적과

온라인간행물>주제별>인구가구>국내인구통계

7. 주민등록 전입지별 인구이동(속) (타시도→전남) (2-1)

Migrants, by Place of Origin(Cont'd) (Other provinces → Jeonnam)

(Unit : person)(단위 : 명)

연월 연 별 월 별	경기			강원			충북			충남		
	Gyeonggi	남자 Male	여자 Female	Gangwon	남자 Male	여자 Female	Chungbuk	남자 Male	여자 Female	Chungnam	남자 Male	여자 Female
2016	1,875	975	900	183	100	83	186	106	80	460	271	189
1 월	151	75	76	13	9	4	12	5	7	46	26	20
2 월	201	108	93	20	11	9	13	9	4	46	28	18
3 월	221	117	104	19	10	9	33	17	16	38	27	11
4 월	118	65	53	18	9	9	20	14	6	36	19	17
5 월	148	75	73	10	6	4	8	4	4	43	29	14
6 월	236	116	120	15	5	10	26	17	9	59	37	22
7 월	123	69	54	14	10	4	16	5	11	37	15	22
8 월	151	75	76	14	8	6	17	10	7	23	10	13
9 월	78	40	38	14	7	7	6	3	3	31	19	12
10 월	127	68	59	21	12	9	8	4	4	35	20	15
11 월	180	90	90	12	5	7	13	7	6	35	22	13
12 월	141	77	64	13	8	5	14	11	3	31	19	12

7. 주민등록 전입지별 인구이동(속) (타시도→전남) (2-2)

Migrants, by Place of Origin(Cont'd) (Other provinces → Jeonnam)

(Unit : person)(단위 : 명)

연월 연 별 월 별	전북			경북			경남			제주		
	Jeonbuk	남자 Male	여자 Female	Gyeongbuk	남자 Male	여자 Female	Gyeongnam	남자 Male	여자 Female	Jeju	남자 Male	여자 Female
2016	702	332	310	280	142	118	661	367	294	154	88	66
1 월	50	25	25	23	10	13	43	26	17	15	9	6
2 월	79	43	36	34	18	16	60	32	28	21	10	11
3 월	98	57	41	32	23	9	66	43	23	18	12	6
4 월	49	20	29	24	17	7	54	28	26	9	6	3
5 월	55	34	21	28	12	16	48	28	20	13	7	6
6 월	53	26	27	18	11	7	83	39	44	15	6	9
7 월	41	30	11	19	11	8	55	33	22	10	7	3
8 월	76	42	34	13	7	6	52	29	23	8	7	1
9 월	32	18	14	15	6	9	40	26	14	5	4	1
10 월	57	34	23	13	4	9	50	31	19	20	11	9
11 월	53	29	24	21	11	10	59	28	31	11	5	6
12 월	59	34	25	20	12	8	51	24	27	9	4	5

자료 : 통계청 「국내인구이동통계」

8. 주민등록 전출지별 인구이동(여수→타시도) (4-1)

Migrants, by Place of Destination (Yeosu→Other provinces)

(Unit : person)(단위 : 명)

연월 연 별 월 별	계			도 내			서울			부산			대구		
	Total	남자 Male	여자 Female	Intra- provin	남자 Male	여자 Female	Seoul	남자 Male	여자 Female	Busan	남자 Male	여자 Female	Daegu	남자 Male	여자 Female
2016	37,682	19,645	18,037	26,954	13,912	13,042	2,261	1,136	1,125	538	293	245	154	79	75
1 월	3,288	1,680	1,608	2,313	1,160	1,153	201	96	105	48	32	16	15	7	8
2 월	3,583	1,832	1,751	2,411	1,243	1,168	294	128	166	59	34	25	21	10	11
3 월	3,731	1,936	1,795	2,580	1,297	1,283	281	154	127	69	35	34	16	9	7
4 월	2,812	1,495	1,317	2,036	1,081	955	147	80	67	41	17	24	12	4	8
5 월	2,927	1,522	1,405	2,170	1,126	1,044	165	86	79	48	25	23	7	6	1
6 월	2,751	1,421	1,330	1,984	1,008	976	159	72	87	58	33	25	14	7	7
7 월	3,127	1,629	1,498	2,248	1,157	1,091	156	80	76	33	20	13	15	9	6
8 월	3,295	1,740	1,555	2,313	1,197	1,116	220	111	109	47	27	20	9	6	3
9 월	2,708	1,441	1,267	1,987	1,036	951	158	89	69	28	15	13	9	4	5
10 월	2,964	1,544	1,420	2,151	1,118	1,033	180	80	100	32	19	13	14	6	8
11 월	3,040	1,536	1,444	2,289	1,186	1,103	126	68	58	37	20	17	10	7	3
12 월	3,456	1,809	1,647	2,462	1,303	1,159	174	92	82	38	16	22	12	4	8

8. 주민등록 전출지별 인구이동(여수→타시도) (4-2)

Migrants, by Place of Destination (Yeosu→Other provinces)

(Unit : person)(단위 : 명)

연월 연 별 월 별	인천			광주			대전			울산			세종		
	In- cheon	남자 Male	여자 Female	Gwang- ju	남자 Male	여자 Female	Dae- jeon	남자 Male	여자 Female	Ulsan	남자 Male	여자 Female	Sejong	남자 Male	여자 Female
2016	439	235	204	1915	978	937	308	158	150	192	116	76	110	53	57
1 월	27	17	10	183	91	92	42	21	21	14	8	6	7	3	4
2 월	44	21	23	221	113	108	36	21	15	17	10	7	19	6	13
3 월	45	25	20	198	94	104	28	16	12	23	16	7	9	4	5
4 월	33	13	20	150	82	68	27	14	13	15	10	5	3	1	2
5 월	28	14	14	130	66	64	9	4	5	16	7	9	7	4	3
6 월	39	16	23	95	50	45	18	12	6	10	7	3	3	2	1
7 월	22	14	8	184	103	81	33	12	21	5	4	1	14	8	6
8 월	38	22	16	167	93	74	25	12	13	23	12	11	2	1	1
9 월	36	21	15	123	64	59	22	12	10	14	7	7	11	4	7
10 월	30	16	14	157	73	84	20	10	10	15	10	5	14	7	7
11 월	45	25	20	123	60	63	14	9	5	17	12	5	6	4	2
12 월	52	31	21	184	89	95	34	15	19	23	13	10	15	9	6

8. 주민등록 전출지별 인구이동(여수→타시도) (4-3)

Migrants, by Place of Destination (Yeosu→Other provinces)

(Unit : person)(단위 : 명)

연월 연 별 월 별	경기			강원			충북			충남		
	Gyeonggi	남자 Male	여자 Female	Gangwon	남자 Male	여자 Female	Chungbuk	남자 Male	여자 Female	Chungnam	남자 Male	여자 Female
2016	2,111	1,134	977	172	102	70	216	134	82	559	324	235
1 월	167	93	74	23	10	13	27	18	9	66	37	29
2 월	205	100	105	9	5	4	23	11	12	55	35	20
3 월	192	114	78	19	15	4	29	23	6	48	31	17
4 월	162	89	73	9	5	4	15	8	7	41	24	17
5 월	159	83	76	8	4	4	9	5	4	42	26	16
6 월	168	99	69	10	6	4	27	18	9	45	17	28
7 월	185	91	94	21	13	8	17	12	5	45	30	15
8 월	205	115	90	16	11	5	9	6	3	57	34	23
9 월	142	88	54	16	11	5	9	3	6	42	20	22
10 월	167	84	83	16	8	8	15	11	4	25	16	9
11 월	162	84	78	7	5	2	20	11	9	35	20	15
12 월	197	94	103	18	9	9	16	8	8	58	34	24

8. 주민등록 전출지별 인구이동(여수→타시도) (4-4)

Migrants, by Place of Destination (Yeosu→Other provinces)

(Unit : person)(단위 : 명)

연월 연 별 월 별	전북			경북			경남			제주		
	Jeonbuk	남자 Male	여자 Female	Gyeongbuk	남자 Male	여자 Female	Gyeongnam	남자 Male	여자 Female	Jeju	남자 Male	여자 Female
2016	777	421	356	222	130	92	635	349	286	169	91	78
1 월	66	39	27	22	14	8	50	24	26	17	10	7
2 월	69	32	37	17	12	5	63	39	24	20	12	8
3 월	81	49	32	41	22	19	53	27	26	9	5	4
4 월	38	19	19	24	11	13	53	36	17	6	1	5
5 월	59	31	28	8	6	2	50	23	27	12	6	6
6 월	57	34	23	18	12	6	37	23	14	9	5	4
7 월	59	31	28	22	11	11	51	24	27	17	10	7
8 월	71	41	30	15	5	10	67	41	26	11	6	5
9 월	27	22	5	6	4	2	51	26	25	27	15	12
10 월	58	43	15	16	13	3	41	24	17	13	6	7
11 월	66	38	28	15	9	6	51	29	22	17	9	8
12 월	76	42	34	18	11	7	68	33	35	11	6	5

자료 : 통계청 국내인구통계

온라인간행물>주제별>인구가구>국내인구통계

9. 상주(야간)·주간인구 (2-1)

Resident and Daytime Population by Administrative District

(Unit : person)(단위 : 명)

5년별	상주인구 Resident population	유입인구 Inflowpopulation		
			통근 Inflowpopulation (Commuters)	통학 Inflowpopulation (Students)
2 0 1 5	266,911	12,036	11,503	533

9. 상주(야간)·주간인구 (2-2)

Resident and Daytime Population by Administrative District

(Unit : person)(단위 : 명)

5년별	유출인구 Outflowpopulation			주간인구 Daytime population	주간인구지수 Daytime populationindex
		통근 Inflowpopulation (Commuters)	통학 Inflowpopulation (Students)		
2 0 1 5	5,496	3,726	1,770	273,451	102.5

자료 : 통계청 「인구주택총조사」 * 2015년 자료는 2017년에 수록

주제별통계 > 인구가구>인구총조사>인구부문>총조사인구(2015)>통근통학>성,연령별 상주(야간)/주간 인구-시군구

10. 외국인 국적별 등록현황 (2-1) Registered Foreigners by Major Nationality (Unit : person)(단위 : 명)

구분 연별 읍면동별	총계 Total			일본 Japan			미국 United States			필리핀 Philippines		
	남 Male	여 Female	계 Sub-total	남 Male	여 Female	계 Sub-total	남 Male	여 Female	계 Sub-total	남 Male	여 Female	
2 0 1 1	2,788	1,712	1,076	106	22	84	85	48	37	147	31	116
2 0 1 2	2,998	1,813	1,185	122	30	92	74	45	29	175	19	156
2 0 1 3	3,425	2,245	1,180	122	33	89	67	30	37	230	49	181
2 0 1 4	3,559	2,379	1,180	117	27	90	66	32	34	215	43	172
2 0 1 5	3,905	2,639	1,266	119	27	92	67	34	33	240	54	186
2 0 1 6	4,048	2,768	1,280	122	31	91	55	30	25	250	68	182
돌 산 읍	641	552	89	15	0	15	2	0	2	11	0	11
소 라 면	127	27	100	6	0	6	1	1	0	23	2	21
울 촌 면	208	151	57	0	0	0	0	0	0	15	7	8
화 양 면	239	188	51	12	1	11	2	1	1	6	2	4
남 면	93	82	11	1	1	0	0	0	0	0	0	0
화 정 면	58	50	8	0	0	0	0	0	0	3	1	2
삼 산 면	77	69	8	3	0	3	0	0	0	0	0	0
동 문 동	54	34	20	0	0	0	0	0	0	4	0	4
한 려 동	26	9	17	1	0	1	0	0	0	6	1	5
중 앙 동	89	62	27	1	0	1	0	0	0	3	0	3
충 무 동	42	26	16	1	0	1	0	0	0	7	1	6
광 림 동	43	13	30	1	0	1	0	0	0	10	1	9
서 강 동	34	10	24	1	0	1	0	0	0	3	0	3
대 교 동	274	234	40	0	0	0	0	0	0	4	0	4
국 동	351	297	54	2	0	2	0	0	0	12	7	5
월 호 동	247	231	16	2	0	2	0	0	0	3	0	3
여 서 동	151	72	79	2	0	2	12	8	4	15	2	13
문 수 동	208	128	80	5	1	4	10	5	5	11	0	11
미 평 동	105	44	61	13	5	8	2	0	2	9	0	9
둔 덕 동	83	39	44	4	1	3	2	2	0	2	0	2
만 덕 동	174	100	74	5	2	3	4	2	2	21	13	8
쌍 봉 동	209	94	115	29	13	16	8	5	3	17	1	16
시 전 동	170	62	108	8	3	5	2	2	0	12	0	12
여 천 동	161	64	97	8	4	4	10	4	6	22	1	21
주 삼 동	45	13	32	2	0	2	0	0	0	5	5	0
삼 일 동	132	117	15	0	0	0	0	0	0	25	24	1
묘 도 동	7	0	7	0	0	0	0	0	0	1	0	1

자료 : 민원지적과

10. 외국인 국적별 등록현황 (2-2) Registered Foreigners by Major Nationality (Unit : person)(단위 : 명)

연별 읍면동별	구분 베트남 Vietnam			중국 China			영국 United Kingdom			기타 Others		
	계 Sub-total	남 Male	여 Female	계 Sub-total	남 Male	여 Female	계 Sub-total	남 Male	여 Female	계 Sub-total	남 Male	여 Female
2 0 1 1	482	208	274	1,065	786	279	15	8	7	888	609	279
2 0 1 2	548	233	315	1,040	745	295	17	11	6	1,022	730	292
2 0 1 3	776	444	332	1,046	768	278	14	9	5	1,170	912	258
2 0 1 4	869	518	351	1,065	794	271	12	7	5	1,215	958	257
2 0 1 5	978	598	380	1,084	799	285	15	8	7	1,402	1,119	283
2 0 1 6	1,033	622	411	1,037	760	277	17	12	5	1,534	1,245	289
돌산읍	187	159	28	152	138	14	0	0	0	274	255	19
소라면	27	6	21	36	7	29	1	1	0	33	10	23
울촌면	41	13	28	11	1	10	0	0	0	141	130	11
화양면	20	9	11	21	13	8	0	0	0	178	162	16
남면	15	11	4	15	13	2	0	0	0	62	57	5
화정면	5	1	4	2	1	1	0	0	0	48	47	1
삼산면	9	5	4	3	3	0	0	0	0	62	61	1
동문동	15	7	8	23	20	3	0	0	0	12	7	5
한려동	7	4	3	5	1	4	0	0	0	7	3	4
중앙동	22	14	8	39	32	7	0	0	0	24	16	8
충무동	15	10	5	8	6	2	0	0	0	11	9	2
광림동	12	3	9	13	7	6	0	0	0	7	2	5
서강동	14	4	10	8	3	5	0	0	0	8	3	5
대교동	88	67	21	124	115	9	0	0	0	58	52	6
국동	139	106	33	121	115	6	0	0	0	77	69	8
월호동	64	56	8	118	116	2	0	0	0	60	59	1
여서동	63	37	26	31	16	15	2	2	0	26	7	19
문수동	59	35	24	77	61	16	2	2	0	44	24	20
미평동	34	17	17	22	7	15	0	0	0	25	15	10
둔덕동	25	6	19	24	11	13	1	1	0	25	18	7
만덕동	21	7	14	17	6	11	0	0	0	106	70	36
쌍봉동	42	10	32	63	38	25	3	1	2	47	26	21
시전동	46	10	36	44	11	33	5	2	3	53	34	19
여천동	27	8	19	47	19	28	3	3	0	44	25	19
주삼동	17	4	13	6	0	6	0	0	0	15	4	11
삼일동	16	13	3	7	0	7	0	0	0	84	80	4
묘도동	3	0	3	0	0	0	0	0	0	3	0	3

자료:민원지적과

11. 외국인 국적별 혼인 (2-1) Marriages by Foreigner's Nationality (Unit : cases)(단위 : 건)

한국의 남편의 지역	외국인 아내의 국적 Foreign bride's Nationality											
	계 Total	일 본 Japan	중 국 China	미 국 USA	필리핀 Philippines	베트남 Vietnam	대만	캄보디아 Cambodia	노르웨이	페루	멕시코	기타 Others
2 0 1 6	81	5	23	1	7	34	7	1	1	1	1	

11. 외국인 국적별 혼인 (2-2) Marriages by Foreigner's Nationality (Unit : cases)(단위 : 건)

한국의 아내의 지역	외국인 남편의 국적 Foreign bridegroom's Nationality											
	계 Total	일본 Japan	중국 China	미국 USA	독일 Germany	캐나다 Canada	프랑스 France	호주 Australia	영국 U.K	베트남	오스트 레일리아	파키스탄
2 0 1 6	9	-	3	3	-	-	-	-	-	1	1	1

자료 : 민원지적과

12. 외국인과의 혼인 Marriages to Foreigners (Unit : cases)(단위 : 건)

연 도	남편-혼인건수 Marriages of bridegroom	남편+외국인 아내 Korean bridegroom +Foreign bride	아내-혼인건수 Marriages of bride	아내+외국인 남편 Korean bride +Foreign bridegroom
2 0 1 6	1,383	81	1,383	9
시(본청)	1,277	76	1,277	8
돌 산 읍	37	2	37	0
소 라 면	50	2	50	1
울 춘 면	17	1	17	0
화 양 면	2	0	2	0
남 면	0	0	0	0
화 정 면	0	0	0	0
삼 산 면	0	0	0	0

자료 : 민원지적과 Source : Statistics Korea

주 : '남편혼인건수'는 아내의 국적과 상관없는 남자의 전체 혼인건수, 아내 혼인건수도 마찬가지임

Marriages of Bridegroom is the number of total marriages of Bridegroom regardless of Bride's nationality. Vice versa for Marriages of Bride.

13. 사망원인별 사망 (5-1)Deaths by Causes of Death(Cont'd)

(Unit : person)(단위 : 명)

연 별	계 Total			특정 감염성 및 기생충성질환 Certain infectious and parasitic diseases			신 생 물 Neoplasm			혈액 및 조혈기관 질환과 면역기전을 침범하는 특정장애 Diseases of the blood and blood-forming organs and certain disorders involving		
	남 Male	여 Female		남 Male	여 Female		남 Male	여 Female		남 Male	여 Female	
2 0 1 6	1,942	1,017	925	48	23	25	558	352	206	3	-	3

13. 사망원인별 사망 (5-2)Deaths by Causes of Death(Cont'd)

(Unit : person)(단위 : 명)

연 별	내분비, 영양 및 대사질환 Endocrine, nutritional and metabolic diseases			정신 및 행동장애 Mental and behavioural disorders			신경 계통의 질환 Diseases of the nervous system			눈 및 눈 부속기의 질환 Diseases of the eye and adnexa		
	남 Male	여 Female		남 Male	여 Female		남 Male	여 Female		남 Male	여 Female	
2 0 1 6	118	48	70	66	21	45	66	25	41	-	-	-

13. 사망원인별 사망 (5-3)Deaths by Causes of Death(Cont'd)

(Unit : person)(단위 : 명)

연 별	귀 및 꼭지돌기의 질환 Uzbekisatan			순환기 계통의 질환 Diseases of the circulatory system			호흡기 계통의 질환 Diseases of the respiratory system			소화기 계통의 질환 Diseases of the digestive system		
	남 Male	여 Female		남 Male	여 Female		남 Male	여 Female		남 Male	여 Female	
2 0 1 6	-	-	-	424	193	231	165	92	73	77	52	25

13. 사망원인별 사망 (5-4)Deaths by Causes of Death(Cont'd)

(Unit : person)(단위 : 명)

연 별	피부 및 피부밑 조직의 질환 Diseases of the skin and subcutaneous tissue			근육골격 계통 및 결합조직의 질환 Diseases of the musculoskeletal system and connective tissue			비뇨생식기 계통의 질환 Diseases of the genitourinary system			임신, 출산 및 산후기 Pregnancy, childbirth and the puerperium		
	남 Male	여 Female		남 Male	여 Female		남 Male	여 Female		남 Male	여 Female	
2016	8	4	4	22	5	17	41	19	22	-	-	-

13. 사망원인별 사망 (5-5)Deaths by Causes of Death(Cont'd)

(Unit : person)(단위 : 명)

연 별	출생전후기에 기원한 특정병태 Certain conditions originating in the perinatal period			선천기형, 변형 및 염색체 이상 Congenital malformations, defoformations and chromosomal abnormalities			달리 분류되지 않은 증상, 징후 Symptoms, signs and abnormal clinical and laboratory finding, NEC			질병이환 및 사망의 외인 External causes of morbidity and mortality		
	남 Male	여 Female		남 Male	여 Female		남 Male	여 Female		남 Male	여 Female	
2016	-	-	-	-	-	-	169	66	103	177	117	60

자료 : 통계청 「사망원인통계」

14. 여성가구주 현황 Female Households

(Unit : household, %)(단위 : 가구, %)

연 별	일반가구수 ¹⁾ (A) No.of GeneralHouseholds	여성가구주가구수 No.ofFemalehouseholdsby maritalstatus					여성 가구주 가구비율 ²⁾ Female HouseholdRate
		계 Total	유배우 Married	사별 Widwed	이혼 Divorced	미혼 Single	
2015	117,602	30,401	7,094	15,906	4,339	3,062	26%

자료 : 통계청 「인구주택총조사」

Source : Statistics Korea

주 : 1) 일반가구를 대상으로 집계(비혈연가구, 1인가구 포함), 단, 집단가구(6인 이상 비혈연가구, 기숙사, 사회시설 등) 및 외국인 가구는 제외 '남편혼인건수'는 처의 국적과 상관없는 남자의 전체 혼인건수, 처 혼인건수도 마찬가지임

2) 여성가구주 가구 비율 = (B)/(A)*100

IV. 노동

Labor

Ⅳ. 노 동

Labor

1. 경제활동인구 총괄(여수시)

Economically Active Population (Yeosu City)

(Unit : 1,000 persons) (단위 : 천명)

연 별 분 기 별	구 분	15세이상 인구 Population 15 years old and over							경제활동 참가율 (%) Economic participation rate	고용률 (%) Employ ment population ratio	실업률 (%) Unemploy -ment rate	
		경제활동인구 Economically active population				비경제활동인구 Not economically active population						
		취업자 Employed	실업자 Unemploy ed			가사·육아 Housekeeping & caring for child	통학 Attending school	기타 Others				
2 0 1 1		219.1	125.3	121.9	3.4	93.8	40.9	22.4	30.5	57.2	55.6	2.7
2 0 1 2		225.15	125.2	123.1	2.1	100.0	43.75	22.55	33.7	55.6	54.7	1.7
2 0 1 3		229.45	130.6	127.5	3.1	98.9	46.75	22.35	29.8	56.9	58.6	2.4
2 0 1 4		230.25	134.5	131.4	3.1	95.9	43.85	21.40	30.6	58.4	57.1	2.3
2 0 1 5		232.5	135.3	132.5	2.8	97.3	42.20	21.45	33.6	58.2	57.0	2.1
2 0 1 6		233.0	134.6	131.3	3.3	98.4	57.8	56.4	2.4
1 / 2		232.5	133.0	130.0	3.0	99.5	57.2	55.9	2.2
2 / 2		233.4	136.1	132.6	3.5	97.3	58.3	56.8	2.6

자료 : 국가통계포털

주) 1. 2013년부터 연간자료는 반기별 자료를 산술평균한 값임

2. 기타는 연소, 연로, 불구 등임

2. 연령별 취업자(여주시)

Employed Persons by Age Group (Yeosu City)

(Unit : 1,000 persons) (단위 : 천명)

구분 연별 분기별	합계 Total	남 Male	여 Female	15~29세 Years old	30~49세 Years old	50세이상 Years old and over
2 0 1 1	121.9	74.0	47.9	14.6	58.1	49.2
2 0 1 2	123.1	77.2	46.0	14.9	59.6	48.6
2 0 1 3	127.5	78.5	49.0	16.5	59.5	51.6
2 0 1 4	131.4	79.8	51.6	17.5	60.5	54.6
2 0 1 5	132.5	78.9	53.7	17.8	58.3	56.5
2 0 1 6	131.3	79.4	52.0	18.2	56.4	56.8
1 / 2	130.0	78.9	51.1	18.0	55.7	56.3
2 / 2	132.6	79.9	52.8	18.3	57.0	57.3

자료 : 국가통계포털

주) 2013년부터 연간자료는 반기별 자료를 산술평균한 값임.

3. 교육정도별 취업자(여수시)

Employed Persons by Educational Attainment (Yeosu City) (Unit : 1,000 persons) (단위 : 천명)

구분 연별 분기별	합계 Total	초등학교졸 이하 Elementary School or lower	중 졸 Middle School	고 졸 High School	대 졸 이 상 College / Uni. or higher
2 0 1 1
2 0 1 2
2 0 1 3
2 0 1 4
2 0 1 5
2 0 1 6

자료 : 국가통계포털

4. 산업별 취업자 (여수시)

Employed Persons by Industry (Yeosu City) (Unit : 1,000 persons) (단위 : 천명, %)

구분 연별 분기별	합계 Total		농림어업 Agriculture, forestry and fishing		광 공 업 Mining and manufacturing				사회간접자본 및 기타사업서비스업 Social overhead capital and other services					
		구성비 Composition		구성비 Composition		구성비 Composition	제조업 Manufac turing	구성비 Composition		구성비 Composition	건설업 Construc tion	도소매 음식숙박업 Wholesale & Retail trade, Restaurants & Hotels	전기·운수 통신·금융 Electricity, Transport, Telecom & Finance	사업·개인·공공 서비스·및·기타 Business, Personal, Public service & others
2 0 1 1	121.9	100%	14.6	12%	14.7	12%			92.6	76%	18.3	24.2	12.5	37.7
2 0 1 2	123.1	100%	9.3	8%	13.5	11%			100.4	82%	19.6	26.5	12.2	42.1
2 0 1 3	127.5	100%	8.9	7%	13.2	10%			105.5	83%	20.1	26.6	13.3	45.5
2 0 1 4	131.4	100%	9.5	7%	15.6	12%			106.3	81%	18.7	29.7	14.1	43.9
2 0 1 5	132.5	100%	8.1	6%	17.2	13%			107.3	81%	20.2	31.3	13.2	42.7
2 0 1 6	131.3	100.0	8.4	6.4	17.9	13.6			105.0	80.0	17.4	30.5	13.3	43.9
1 / 2	130.0	100%	8.0	6%	18.6	14%			103.3	79%	17.6	30.4	13.1	42.2
2 / 2	132.6	100%	8.7	7%	17.2	13%			106.7	80%	17.1	30.6	13.4	45.6

자료 : 국가통계포털

주) 2013년부터 연간자료는 반기별 자료를 산술평균한 값임.

5. 직업별 취업자 (여수시)(2-1)

Employed Persons by Occupation (Yeosu City)

(Unit : 1,000 persons) (단위 : 천명, %)

연 별 분기별	구분	합 계 Total		관리자, 전문가 및 관련종사자 Managers, Professionals and Related Workers		사무종사자 Clerks		서비스 및 판매종사자 Service and Sales workers	
				구성비 Composition		구성비 Composition		구성비 Composition	
2 0 1 1		121.9	100%	20.2	17%	16.3	13%	23.9	20%
2 0 1 2		123.1	100%	20.0	16%	16.8	14%	27.0	22%
2 0 1 3		127.4	100%	20.0	16%	20.0	16%	27.2	21%
2 0 1 4		131.4	100%	19.1	15%	20.4	15%	26.9	20%
2 0 1 5		132.5	100%	17.5	13%	21.1	16%	29.0	22%
2 0 1 6		131.3	100.0%	18.2	13.8%	21.3	16.2%	30.4	23.1%
1 / 2		130.0	100%	18.2	14%	21.9	17%	29.4	23%
2 / 2		132.6	100%	18.1	14%	20.7	16%	31.4	24%

5. 직업별 취업자 (여수시)(2-2)

Employed Persons by Occupation (Yeosu City)

(Unit : 1,000 persons) (단위 : 천명, %)

연 별 분기별	구분	농림어업 숙련 근로자 Skilled Agricultural Forestry and Fishery Workers		기능·기계조작·조립 종사자 Craft, Machine Operating and Assembling Workers		단순노무종사자 Elementary worker	
		구성비 Composition		구성비 Composition		구성비 Composition	
2 0 1 1		14.2	12%	30.7	25%	16.8	14%
2 0 1 2		8.7	7%	33.8	27%	17.0	14%
2 0 1 3		8.4	7%	33.3	26%	18.6	15%
2 0 1 4		8.6	7%	33.4	25%	23.1	18%
2 0 1 5		7.1	5%	36.3	27%	21.7	16%
2 0 1 6		7.8	5.9%	36.2	27.5%	17.6	13.4%
1 / 2		7.6	6%	35.9	28%	16.9	13%
2 / 2		7.9	6%	36.4	27%	18.2	14%

자료 : 국가통계포털

주) 2013년 연간자료는 반기별 자료를 산술평균한 값임.

6. 노동조합 (4-1) Labor Unions

(Unit : establishment, person) (단위 : 개, 명)

연 별 분 야 별	구 분	계 Total			단위노동조합 Unit Unions		
		조합수 Number of unions	조합원 No. of union members			조합수 Number of unions	조합원 No. of union members
			계 Total	남 Male	여 Female		
2 0 1 1		105	17,359	16,611	748	63	10,718
2 0 1 2		105	17,716	16,924	792	64	6,736
2 0 1 3		109	17,899	17,105	794	64	4,696

6. 노동조합 (4-2) Labor Unions

(Unit : establishment, person) (단위 : 개, 명)

연별 분야별	구분	단위노동조합 Unit Unions		지부 또는 분회등 Chapters and Branches			
		조합원 No. of union members		조합수 Number of unions	조합원 No. of union members		
		남 Male	여 Female		계 Total	남 Male	여 Female
2 0 1 1		10,134	584	42	6,641	6,477	164
2 0 1 2		6,630	106	41	10,980	10,294	686
2 0 1 3		4,593	103	45	13,203	12,512	691

자료 : 산단지원과

6. 노동조합 (4-3) Labor Unions

(Unit : establishment, person) (단위 : 개, 명)

연별 분야별	구분	계 Total			한국노총 Federation of Korean Trade Unions				
		조합수 Number of unions	조합원 No. of union members			조합수 Number of unions	조합원 No. of union members		
			계 Total	남 Male	여 Female		계 Total	남 Male	여 Female
2 0 1 4		114	17,456	16,730	726	46	5,223	5,039	184
2 0 1 5		117	19,276	18,526	750	47	5,343	5,150	193
2 0 1 6		98	20,731	19,910	821	41	4,399	4,271	128
공공·공익		11	1,981	1,975	6	2	102	101	1
관 광		1	14	12	2		-		
광 산		-	-	-	-		-		
건 설 산 업		4	5,915	5,415	500		-		
금 속		5	219	211	8	3	198	190	8
담배·인삼		-	-	-	-		-		
대 학		-	-	-	-		-		
병 원		-	-	-	-		-		
사무·금융		4	326	218	108	1	130	100	30
서 비 스		-	-	-	-		-		
섬 유		15	3,365	3,360	5		-		
아 파 트		-	-	-	-		-		
언 론		1	27	27	-		-		
연 합		1	37	36	1	1	37	36	1
외 국 기 관		-	-	-	-		-		
자 동 차		6	361	361	-	3	313	313	-
전 교 조		3	933	933	-		-		
전 력		-	-	-	-		-		
철 도		-	-	-	-		-		
체 신		1	186	154	32	1	186	154	32
택 시		6	54	54	-	3	45	45	-
통 신		1	21	21	-	1	21	21	-
항 운		5	397	371	26	4	313	299	14
해 상		1	1,063	1,063	-	1	1,063	1,063	-
화 학		28	5,465	5,417	48	19	1,877	1,835	42
기 타		5	367	282	85	2	114	114	-

자료 : 산단지원과

6. 노동조합 (4-4) Labor Unions

(Unit : establishment, person) (단위 : 개, 명)

연별 분야별	구분	민주노총 Korean Confederation of Trade Unions				전국노총 National Federation of Trade Unions				미가맹 Non-affiliation unions			
		조합수 Number of unions	조합원 No. of union members			조합수 Number of unions	조합원 No. of union members			조합수 Number of unions	조합원 No. of union members		
			계 Total	남 Male	여 Female		계 Total	남 Male	여 Female		계 Total	남 Male	여 Female
2014		45	10,364	9,867	497	-	-	-	-	23	1,869	1,824	45
2015		46	12,055	11,547	508	-	-	-	-	24	1,878	1,829	49
2016		36	11,285	10,616	669	-	-	-	-	21	5,047	5,023	24
공공·공익		7	635	631	4	-	-			2	1,244	1,243	1
관 광			-			-	-			1	14	12	2
광 산			-			-	-				-		
건설 산업		4	5,915	5,415	500	-	-				-		
금 속			-			-	-			2	21	21	-
담배·인삼			-			-	-				-		
대 학			-			-	-				-		
병 원			-			-	-				-		
사무·금융		3	196	118	78	-	-				-		
서 비 스			-			-	-				-		
섬 유		14	3,339	3,334	5	-	-			1	26	26	-
아 파 트			-			-	-				-		
언 론		1	27	27	-	-	-				-		
연 합			-			-	-				-		
외 국 기 관			-			-	-				-		
자 동 차			-			-	-			3	48	48	-
전 교 조		3	933	933	-	-	-				-		
전 력			-			-	-				-		
철 도			-			-	-				-		
체 신			-			-	-				-		
택 시		3	9	9	-	-	-				-		
통 신			-			-	-				-		
항 운			-			-	-			1	84	72	12
해 상			-			-	-				-		
화 학			-			-	-			9	3,588	3,582	6
기 타		1	231	149	82	-	-			2	22	19	3

자료 : 산단지원과

7. 산업연맹별 노동조합(7-1) Labor Unions by Industrial Federation

(Unit : establishment, person) (단위 : 개, 명)

분야별 연별	합 계 Total		섬 유 Textile		광 산 Mine		외국기관 Foreign organization		통 신 Communication		항 운 Marine transport		금 융 Banking & finance		화 학 Chemicals	
	조합수 Number of unions	조합원수 No. of unions Members	조합수 Number of unions	조합원수 No. of unions Members	조합수 Number of unions	조합원수 No. of unions Members	조합수 Number of unions	조합원수 No. of unions Members	조합수 Number of unions	조합원수 No. of unions Members	조합수 Number of unions	조합원수 No. of unions Members	조합수 Number of unions	조합원수 No. of unions Members	조합수 Number of unions	조합원수 No. of unions Members
2011	105	17,359							1	186	3	213			36	7,450
2012	105	17,716	6	2,839	-	-	-	-	-	-	3	207	4	266	29	4,928
2013	109	17,899	16	4,207	-	-	-	-	1	86	3	208	4	266	18	2,941

7. 산업연맹별 노동조합(7-2) Labor Unions by Industrial Federation

(Unit : establishment, person) (단위 : 개, 명)

분야별 연별	금 속 Metal		연 합 United		출 판 Printing		자 동 차 Automobile		관 광 Tourism		택 시 Taxi		고 무 Rubber		사 무 Clerical	
	조합수 Number of unions	조합원수 No. of unions Members	조합수 Number of unions	조합원수 No. of unions Members	조합수 Number of unions	조합원수 No. of unions Members	조합수 Number of unions	조합원수 No. of unions Members	조합수 Number of unions	조합원수 No. of unions Members	조합수 Number of unions	조합원수 No. of unions Members	조합수 Number of unions	조합원수 No. of unions Members	조합수 Number of unions	조합원수 No. of unions Members
2011	1	27	5	202			15	1,622			9	107			4	246
2012	3	226	4	295			3	315	-	-	15	137	-	-	-	-
2013	3	209	5	191			3	315			15	137				

7. 산업연맹별 노동조합(7-3) Labor Unions by Industrial Federation

(Unit : establishment, person) (단위 : 개, 명)

분야별 연별	인 론 Tourism		병 원 Hospital		대 학 University		건 설 Construction		전문기술 professional Technical Service		전 력 Power Plants		선 원 Seamen		체 신 Postal Service		기 타 Other	
	조합수 Number of unions	조합원수 No. of unions Members	조합수 Number of unions	조합원수 No. of unions Members	조합수 Number of unions	조합원수 No. of unions Members	조합수 Number of unions	조합원수 No. of unions Members	조합수 Number of unions	조합원수 No. of unions Members	조합수 Number of unions	조합원수 No. of unions Members	조합수 Number of unions	조합원수 No. of unions Members	조합수 Number of unions	조합원수 No. of unions Members	조합수 Number of unions	조합원수 No. of unions Members
2011	1	38					3	4,330					1	1,047			26	1,891
2012	1	38	-	-	-	-	2	4,300	-	-	2	262	1	1,063	1	186	31	2,654
2013	1	38					3	4,450					1	1,063	1	186	35	3,602

7. 산업연맹별 노동조합(7-4) Labor Unions by Industrial Federation (Unit : establishment, person) (단위 : 개, 명)

분야별 연별	합 계 Total		공공·공익 Common benefit		관 광 Tourism		광 산 Mine		건설산업 Construction		금 속 Metal		담배·인삼 Cigarette·ginseng		대 학 University	
	조합수 Number of unions	조합원수 No. of unions Members	조합수 Number of unions	조합원수 No. of unions Members	조합수 Number of unions	조합원수 No. of unions Members	조합수 Number of unions	조합원수 No. of unions Members	조합수 Number of unions	조합원수 No. of unions Members	조합수 Number of unions	조합원수 No. of unions Members	조합수 Number of unions	조합원수 No. of unions Members	조합수 Number of unions	조합원수 No. of unions Members
2014	114	17,456	10	636					4	5,204	5	238				
2015	117	19,276	10	643					4	5,204	5	335				
2016	98	20,731	11	1,981	1	14			4	5,915	5	219				

7. 산업연맹별 노동조합(7-5) Labor Unions by Industrial Federation (Unit : establishment, person) (단위 : 개, 명)

분야별 연별	병 원 Hospital		사무·금융 Clerical, Banking & finance		서 비 스 Service		섬 유 Textile		아 파 트 Apartment		언 론 Press		연 합 United	
	조합수 Number of unions	조합원수 No. of unions Members	조합수 Number of unions	조합원수 No. of unions Members	조합수 Number of unions	조합원수 No. of unions Members	조합수 Number of unions	조합원수 No. of unions Members	조합수 Number of unions	조합원수 No. of unions Members	조합수 Number of unions	조합원수 No. of unions Members	조합수 Number of unions	조합원수 No. of unions Members
2014			4	213			20	3,121			1	30	2	43
2015			5	343			21	4,811			1	30	2	44
2016			4	326			15	3,365			1	27	1	37

7. 산업연맹별 노동조합(7-6) Labor Unions by Industrial Federation (Unit : establishment, person) (단위 : 개, 명)

분야별 연별	외국기관 Foreign organization		자 동 차 Automobile		전 교 조 KTU		전 력 Electric power		철 도 Railway		체 신 Communication	
	조합수 Number of unions	조합원수 No. of unions Members	조합수 Number of unions	조합원수 No. of unions Members	조합수 Number of unions	조합원수 No. of unions Members	조합수 Number of unions	조합원수 No. of unions Members	조합수 Number of unions	조합원수 No. of unions Members	조합수 Number of unions	조합원수 No. of unions Members
2014			3	315	3	1,147					1	86
2015			3	315	3	1,147					1	186
2016			6	361	3	933					1	186

7. 산업연맹별 노동조합(7-7) Labor Unions by Industrial Federation (Unit : establishment, person) (단위 : 개, 명)

분야별 연별	택 시 Taxi		통 신 Communications		항 운 Marine transport		해 상 Marine		화 학 Chemicals		기 타 Others	
	조합수 Number of unions	조합원수 No. of unions Members	조합수 Number of unions	조합원수 No. of unions Members	조합수 Number of unions	조합원수 No. of unions Members	조합수 Number of unions	조합원수 No. of unions Members	조합수 Number of unions	조합원수 No. of unions Members	조합수 Number of unions	조합원수 No. of unions Members
2014	16	160	1	186	2	185	1	1,063	18	2,960	23	1,869
2015	21	213	1	4	3	200	1	1,063	21	3,099	15	1,639
2016	6	54	1	21	5	397	1	1,063	28	5,465	5	367

자료 : 산단지원과

V. 사 업 체
Establishment

V. 사업체

Establishment

1. 사업체 총괄(2-1) Summary of Establishments by Industry (Unit : each, person) (단위: 개소 명)

연별 대분류별				구분		합 계 Total					조 직 형 태 별 By type of organization							
						사업체수 Establishments		종 사 자 수 Workers			개 인 Individuals		회사법인 Incorporated company		회사외법인 Non-Business corporation		비법인 Non-corporation association	
													사업체수 Estab.	종사자수 Workers	사업체수 Estab.	종사자수 Workers	사업체수 Estab.	종사자수 Workers
여성대표자	계 Total	남성 Male	여성 Female	사업체수 Estab.	종사자수 Workers	사업체수 Estab.	종사자수 Workers	사업체수 Estab.	종사자수 Workers	사업체수 Estab.	종사자수 Workers	사업체수 Estab.	종사자수 Workers					
2	0	1	1	20,536	9,118	100,332	63,328	37,004	16,989	36,844	1,893	46,349	674	13,198	980	3,941		
2	0	1	2	21,124	9,352	103,108	64,441	38,667	17,398	37,524	2,061	47,263	689	14,138	976	4,183		
2	0	1	3	21,535	9,607	105,795	65,364	40,431	17,616	39,159	2,179	47,241	717	14,567	1,023	4,828		
2	0	1	4	22,457	9,897	111,004	69,232	41,772	18,257	40,821	2,376	50,937	769	14,505	1,055	4,740		
2	0	1	5	22,847	10,064	114,907	71,584	43,323	18,558	42,193	2,441	52,867	778	14,927	1,070	4,920		
2	0	1	6	23,099	10,240	117,162	71,392	45,770	18,701	43,288	2,528	53,290	799	15,797	1,071	4,787		
A. 농업 임업 및 어업 (01~03)				39	1	1,282	781	501	0	0	7	22	8	176	24	1,084		
B. 광 업 (0 5 ~ 0 8)				3	-	42	38	4	0	0	3	42	0	0	0	0		
C. 제 조 업 (1 0 ~ 3 3)				1,234	413	20,745	17,618	3,127	908	2,836	304	17,582	20	311	2	16		
D. 전기 가스 증기 및 수도사업 (35 ~ 36)				31	-	1,042	951	91	3	22	19	807	9	213	0	0		
E. 하수 · 폐기물 처리 원료재생 및 환경 복 원 업 (3 7 ~ 3 9)				73	16	1,052	906	146	17	57	50	676	6	319	0	0		
F. 건 설 업 (4 1 ~ 4 2)				1,019	173	14,848	12,761	2,087	421	1,678	597	13,166	1	4	0	0		
G. 도매 및 소매업 (45~47)				6,496	2,969	16,122	7,841	8,281	5,864	11,815	575	3,980	49	308	8	19		
H. 운 수 업 (4 9 ~ 5 2)				1,822	159	7,920	7,010	910	1,518	1,955	281	5,482	23	483	0	0		
I. 숙박 및 음식점업 (55 ~ 56)				5,502	3,814	13,530	4,001	9,529	5,399	12,292	88	1,138	6	48	9	52		
J. 출판 영상 방송통신 및 정보서비스업 (58 ~ 63)				73	13	806	543	263	14	28	30	422	29	356	0	0		
K. 금융 및 보험업 (64 ~ 66)				250	40	3,448	1,231	2,217	28	79	113	2,279	109	1,090	0	0		
L. 부동산업 및 임대업 (68 ~ 69)				439	110	1,937	1,273	664	233	363	109	653	5	63	92	858		
M. 전문 과학 및 기술 서비스업 (70 ~ 73)				335	38	2,077	1,468	609	233	770	80	1,010	19	288	3	9		
N. 사업시설관리 및 사업지원 서비스업 (74 ~ 75)				287	61	5,019	3,920	1,099	121	446	157	4,453	5	87	4	33		
O. 공공행정 국방 및 사회보장 행정(84)				124	4	3,426	2,401	1,025	0	0	0	0	124	3,426	0	0		
P. 교 육 서 비 스 업 (8 5)				1,104	566	7,254	2,715	4,539	872	1,650	23	331	174	5,093	35	180		
Q. 보건업 및 사회복지 서비스업(86~87)				704	306	8,650	1,553	7,097	455	4,555	2	4	132	2,897	115	1,194		
R. 예술 스포츠 및 여가관련 서비스업(90~91)				654	294	1,879	945	934	574	1,106	26	331	24	362	30	80		
S. 협회 및 단체 수리 및 기타 개인 서비스업(94~96)				2,910	1,263	6,083	3,436	2,647	2,041	3,636	64	912	56	273	749	1,262		

자료 : 통계청 「사업체 조사」

주 : 1) 회사법인 사업체를 기준으로 작성 Incorporated company

1. 사업체 총괄(2-2) Summary of Establishments by Industry (Unit : each, person) (단위: 개소, 명)

연별 대분류별	구분				사 업 체 구 분 별 By type of establishment					
					단 독 Single-unit firm		공장, 지사 Factory, Branch office		본사, 본점 Head office	
					사업체수 Estab.	종사자수 Workers	사업체수 Estab.	종사자수 Workers	사업체수 Estab.	종사자수 Workers
2 0 1 1					19,630	70,598	730	19,640	176	10,094
2 0 1 2					20,152	71,815	808	23,149	164	8,144
2 0 1 3					20,539	74,731	832	22,553	164	8,511
2 0 1 4					21,359	77,705	906	24,692	192	8,607
2 0 1 5					21,709	83,416	947	24,498	191	6,993
2 0 1 6					21,965	84,236	945	24,077	189	8,849
A. 농업 임업 및 어업 (01~03)					37	1,254	2	28	0	0
B. 광업 (05 ~ 08)					2	36	0	0	1	6
C. 제조업 (10 ~ 33)					1,128	6,491	81	12,015	25	2,239
D. 전기 가스 증기 및 수도사업 (35 ~ 36)					13	226	18	816	0	0
E. 하수 · 폐기물 처리 원료채생 및 환경복원업 (37 ~ 39)					61	496	8	396	4	160
F. 건설업 (41 ~ 42)					957	11,011	36	686	26	3,151
G. 도매 및 소매업 (45~47)					6,250	14,157	210	1,729	36	236
H. 운수업 (49 ~ 52)					1,724	6,073	75	1,189	23	658
I. 숙박 및 음식점업 (55 ~ 56)					5,442	12,797	57	612	3	121
J. 출판 영상 방송통신 및 정보서비스업 (58 ~ 63)					56	560	15	184	2	62
K. 금융 및 보험업 (64 ~ 66)					35	141	189	2,861	26	446
L. 부동산업 및 임대업 (68 ~ 69)					379	1,465	57	421	3	51
M. 전문 과학 및 기술 서비스업 (70 ~ 73)					293	1,455	36	464	6	158
N. 사업시설관리 및 사업지원 서비스업 (74 ~ 75)					250	3,739	26	514	11	766
O. 공공행정 국방 및 사회보장 행정(84)					122	3,418	2	8	0	0
P. 교육 서비스업 (85)					1,070	6,222	27	828	7	204
Q. 보건업 및 사회복지 서비스업(86~87)					649	7,271	46	901	9	478
R. 예술 스포츠 및 여가관련 서비스업(90~91)					644	1,685	9	156	1	38
S. 협회 및 단체 수리 및 기타 개인 서비스업(94~96)					2,853	5,739	51	269	6	75

자료 : 통계청 「사업체 조사」

주 : 1) 회사법인 사업체를 기준으로 작성 Incorporated company

2. 종사자규모별 사업체수 및 종사자수(2-1)

Number of Establishments and Workers, by Workforce Size

(Unit : each, person) (단위 : 개소, 명)

연 별 대분류별					구분					합 계					1~4명 Perons		5~9명 Persons		10~19명 Persons		20~49명 Persons	
										사업체수 Establishments		종 사 자 수 Workers										
						여성대표자	계 Total	남 Male	여 Female	사업체수 Estab.	종사자수 Workers	사업체수 Estab.	종사자수 Workers	사업체수 Estab.	종사자수 Workers	사업체수 Estab.	종사자수 Workers					
2	0	1	1		20,536	9,118	100,332	63,328	37,004	17,744	30,696	1,368	9,005	729	9,743	434	13,004					
2	0	1	2		21,124	9,352	103,108	64,441	38,667	18,073	30,828	1,650	10,457	707	9,638	451	13,835					
2	0	1	3		21,535	9,607	105,795	65,364	40,431	18,287	31,974	1,725	11,016	793	10,583	470	14,404					
2	0	1	4		22,457	9,897	111,004	69,232	41,772	19,020	33,358	1,862	11,869	796	10,602	495	15,126					
2	0	1	5		22,847	10,064	114,907	71,584	43,323	19,250	33,554	1,910	12,234	834	11,226	543	16,633					
2	0	1	6		23,099	10,240	117,162	71,392	45,770	19,231	33,651	2,055	13,023	959	12,817	548	16,389					
A. 농업 임업 및 어업 (01~03)					39	1	1,282	781	501	9	19	4	26	4	51	12	358					
B. 광 업 (0 5 ~ 0 8)					3	-	42	38	4			1	6	1	16	1	20					
C. 제 조 업 (1 0 ~ 3 3)					1,234	413	20,745	17,618	3,127	843	1,642	176	1,195	85	1,223	64	1,983					
D. 전기 가스 증기 및 수도사업 (35 ~ 36)					31	-	1,042	951	91	8	22	7	46	4	56	5	146					
E. 하수 · 폐기물 처리 원료재생 및 환경 복 원 업 (3 7 ~ 3 9)					73	16	1,052	906	146	33	93	15	107	13	179	8	244					
F. 건 설 업 (4 1 ~ 4 2)					1,019	173	14,848	12,761	2,087	434	969	267	1,702	194	2,586	74	2,064					
G. 도매 및 소매업 (45 ~ 47)					6,496	2,969	16,122	7,841	8,281	5,952	10,402	385	2,370	122	1,585	26	764					
H. 운 수 업 (4 9 ~ 5 2)					1,822	159	7,920	7,010	910	1,558	1,806	91	598	64	872	85	2,668					
I. 숙박 및 음식점업 (55 ~ 56)					5,502	3,814	13,530	4,001	9,529	5,086	10,015	344	2,046	56	713	12	302					
J. 출판 영상 방송통신 및 정보서비스업 (58 ~ 63)					73	13	806	543	263	37	87	19	110	9	118	4	104					
K. 금융 및 보험업 (64 ~ 66)					250	40	3,448	1,231	2,217	54	144	82	568	55	742	49	1,419					
L. 부동산업 및 임대업 (68 ~ 69)					439	110	1,937	1,273	664	328	541	61	421	35	485	14	374					
M. 전문 과학 및 기술 서비스업 (70 ~ 73)					335	38	2,077	1,468	609	215	443	66	434	34	437	15	445					
N. 사업시설관리 및 사업지원 서비스업 (74 ~ 75)					287	61	5,019	3,920	1,099	159	308	34	217	39	521	23	814					
O. 공공행정 국방 및 사회보장 행정(84)					124	4	3,426	2,401	1,025	33	70	20	147	36	501	23	612					
P. 교 육 서 비 스 업 (8 5)					1,104	566	7,254	2,715	4,539	897	1,451	79	472	41	547	46	1,539					
Q. 보건업 및 사회복지 서비스업(86~87)					704	306	8,650	1,553	7,097	276	786	234	1,527	111	1,470	58	1,671					
R. 예술 스포츠 및 여가관련 서비스업(90~91)					654	294	1,879	945	934	600	1,046	34	211	8	97	8	195					
S. 협회 및 단체 수리 및 기타 개인 서비스업(94~96)					2,910	1,263	6,083	3,436	2,647	2,709	3,807	130	820	48	618	21	667					

자료 : 통계청 「사업체 조사」

2. 종사자규모별 사업체수 및 종사자수(2-2)

Number of Establishments and Workers, by Workforce Size

(Unit : each, person) (단위 : 개소, 명)

연별 대분류별	구분				50~99명 Persons		100~299명 Persons		300~499명 Persons		500~999명 Persons		1000명 이상 or more	
					사업체수 Estab.	종사자수 Workers	사업체수 Estab.	종사자수 Workers	사업체수 Estab.	종사자수 Workers	사업체수 Estab.	종사자수 Workers	사업체수 Estab.	종사자수 Workers
2 0 1 1					152	10,494	87	13,897	12	4,648	7	4,791	3	4,054
2 0 1 2					138	9,495	82	12,927	10	3,721	10	8,026	3	4,181
2 0 1 3					157	10,843	84	13,183	7	2,800	9	6,895	3	4,097
2 0 1 4					169	11,380	95	14,959	8	3,075	10	7,717	2	2,918
2 0 1 5					187	12,628	104	15,998	9	3,195	8	6,509	2	2,930
2 0 1 6					196	12,265	96	14,239	9	3,336	8	6,477	3	3,965
A. 농업 임업 및 어업 (01~03)					8	573	2	255						
B. 광업 (05 ~ 08)														
C. 제조업 (10 ~ 33)					35	2,392	20	3,157	3	1,198	6	5,063	2	2,892
D. 전기 가스 증기 및 수도사업 (35 ~ 36)					5	379	2	393						
E. 하수 · 폐기물 처리 · 원료재생 및 환경복원업 (37 ~ 39)					3	185	1	244						
F. 건설업 (41 ~ 42)					21	1,432	25	3,813	2	706	1	503	1	1,073
G. 도매 및 소매업 (45~47)					9	712	2	289						
H. 운수업 (49 ~ 52)					17	1,126	7	850						
I. 숙박 및 음식점업 (55 ~ 56)					2	170	2	284						
J. 출판·영상·방송통신 및 정보서비스업 (58 ~ 63)					3	175	1	212						
K. 금융 및 보험업 (64 ~ 66)					10	575								
L. 부동산업 및 임대업 (68 ~ 69)							1	116						
M. 전문 과학 및 기술 서비스업 (70 ~ 73)					5	318								
N. 사업시설관리 및 사업지원 서비스업 (74 ~ 75)					20	1,288	11	1,506	1	365				
O. 공공행정 국방 및 사회보장 행정(84)					6	415	5	770			1	911		
P. 교육 서비스업 (85)					37	2,444	3	409	1	392				
Q. 보건업 및 사회복지 서비스업(86~87)					11	793	12	1,728	2	675				
R. 예술 스포츠 및 여가관련 서비스업(90~91)					2	117	2	213						
S. 협회 및 단체 수리 및 기타 개인 서비스업(94~96)					2	171								

자료 : 통계청 「사업체 조사」

3. 산업별 사업체수 및 종사자수(5-1)

Number of Establishments and Workers by Industry

(Unit : each, person) (단위 : 개, 명)

구분 연별 읍면동별	합 계 Total					농업·임업·어업 Agriculture, forestry and fishing		광업 Mining and quarrying		제조업 Manufacturing	
	사업체수 Establishments		종사자수 Workers			사업체수 Estab.	종사자수 Workers	사업체수 Estab.	종사자수 Workers	사업체수 Estab.	종사자수 Workers
	여성 대표자		계 Total	남성 Male	여성 Female						
2011	20,536	...	100,332	63,328	37,004	56	1,173	3	34	1,144	18,696
2012	21,124	...	103,108	64,441	38,667	46	1,322	2	37	1,136	20,111
2013	21,535	...	105,795	65,364	40,431	41	1,297	2	32	1,175	19,888
2014	22,457	9,897	111,004	69,232	41,772	45	1,313	2	31	1,219	20,347
2015	22,847	10,061	114,907	71,584	43,323	38	1,029	3	43	1,266	20,729
2016	23,099	10,240	117,162	71,392	45,770	39	1,282	3	42	1,234	20,745
돌산읍	1,095	428	4,165	2,090	2,075	3	13			108	710
소라면	940	357	4,800	2,877	1,923	9	314	2	36	57	370
울촌면	459	174	2,135	1,194	941	1	6			49	378
화양면	321	120	1,688	921	767	1	5			49	494
남면	231	79	772	473	299	5	251			3	7
화정면	129	42	584	375	209	7	277			3	12
삼산면	201	93	823	490	333	9	370			3	11
동문동	396	188	1,456	678	778					16	43
한려동	402	198	1,911	966	945					13	21
중앙동	1,477	764	3,773	1,666	2,107					56	127
충무동	621	276	1,708	717	991					49	92
광림동	535	225	2,460	1,221	1,239					23	44
서강동	676	399	1,724	546	1,178					49	94
대교동	1,148	536	3,297	1,737	1,560	1	24			63	290
국동	742	289	2,211	1,105	1,106					37	229
월호동	291	103	2,324	1,672	652					11	979
여서동	1,366	659	4,763	2,032	2,731					18	34
문수동	1,398	687	4,973	2,100	2,873					33	69
미평동	785	374	2,564	1,404	1,160	1	12			36	121
둔덕동	527	157	2,870	1,919	951					53	277
만덕동	369	144	2,678	1,437	1,241					42	789
쌍봉동	3,296	1,647	14,708	6,087	8,621	1	3	1	6	71	259
시전동	2,084	1,026	6,571	3,094	3,477					90	203
여천동	2,146	891	9,903	6,022	3,881	1	7			93	319
주삼동	635	188	6,797	5,532	1,265					44	358
삼일동	795	183	25,430	22,999	2,431					162	14,409
묘도동	34	13	74	38	36					3	6

자료 : 통계청 「사업체 조사」

3. 산업별 사업체수 및 종사자수(5-2)

Number of Establishments and Workers by Industry

(Unit : each, person) (단위 : 개, 명)

연별 읍면동별	구분 전기·가스·증기 및 수도사업 Electricity, gas, Steam and water supply		하수폐기물처리 원료재생 및 환경복원업 Sewerage, waste management, materials recovery and remediation activities		건 설 업 Construction		도매 및 소매업 Wholesale and retail trade		운 수 업 Transportation	
	사업체수 Estab.	종사자수 Workers	사업체수 Estab.	종사자수 Workers	사업체수 Estab.	종사자수 Workers	사업체수 Estab.	종사자수 Workers	사업체수 Estab.	종사자수 Workers
2 0 1 1	21	686	60	928	740	14,040	5,810	13,806	1,648	6,150
2 0 1 2	24	681	68	905	770	12,762	6,015	14,087	1,742	6,310
2 0 1 3	29	951	67	1,117	806	11,633	6,174	15,264	1,658	6,401
2 0 1 4	29	1,011	72	1,027	909	14,430	6,308	15,318	1,990	6,992
2 0 1 5	28	1,059	75	1,119	976	15,069	6,520	15,730	1,893	7,546
2 0 1 6	31	1,042	73	1,052	1,019	14,648	6,496	16,125	1,822	7,920
돌 산 읍	2	96	2	22	19	106	300	845	97	249
소 라 면	2	9	9	99	65	1,082	237	553	88	202
울 촌 면			8	52	23	146	143	386	44	207
화 양 면			1	4	18	120	68	238	26	28
남 면	1	3			1	3	37	66	7	13
화 정 면	4	17					20	38	2	2
삼 산 면	4	34			1	5	49	67	8	19
동 문 동			1	10	5	41	96	197	32	64
한 려 동			1	9	6	21	105	290	26	346
중 양 동					11	72	882	1,708	26	104
충 무 동			1	2	13	56	219	499	33	46
광 립 동			4	68	29	201	148	529	59	291
서 강 동					5	19	325	666	19	41
대 교 동					36	183	381	645	57	406
국 동			2	11	17	55	199	536	118	166
월 호 동			2	246			60	138	65	69
여 서 동			2	42	9	67	239	684	170	399
문 수 동					28	231	257	686	134	268
미 평 동	1	66	2	11	28	158	192	422	71	368
둔 덕 동	1	12	2	7	37	220	138	412	92	468
만 덕 동	2	40	3	35	12	106	60	216	62	362
쌍 봉 동	1	28	3	24	96	1,039	746	2,170	142	397
시 전 동			4	48	95	499	677	1,329	123	320
여 천 동	1	4	3	5	224	2,863	600	1,593	139	407
주 삼 동	1	4	5	36	108	2,986	169	629	75	1,032
삼 일 동	11	729	18	321	131	4,562	139	570	102	1,636
묘 도 동					2	7	10	13	5	10

자료 : 통계청 「사업체 조사」

3. 산업별 사업체수 및 종사자수(5-3)

Number of Establishments and Workers by Industry

(Unit : each, person) (단위 : 개, 명)

연별 읍면동별	구분	숙박 및 음식점업 Accommodation and Food Service Activities		출판 영상 방송통신 및 정보서비스업 Information and communications		금융 및 보험업 Financial and insurance activities		부동산업 및 임대업 Real estate activities and renting and leasing	
		사업체수 Estab.	종사자수 Workers	사업체수 Estab.	종사자수 Workers	사업체수 Estab.	종사자수 Workers	사업체수 Estab.	종사자수 Workers
2 0 1 1		4,731	10,785	82	838	238	3,413	305	1,454
2 0 1 2		4,907	11,499	81	969	245	3,428	332	1,565
2 0 1 3		5,024	11,947	83	868	248	3,185	354	1,733
2 0 1 4		5,229	12,954	79	729	248	3,384	382	1,777
2 0 1 5		5,346	12,937	74	822	249	3,631	401	1,814
2 0 1 6		5,562	13,530	73	806	250	3,448	439	1,737
돌 산 읍		341	875	3	20	5	44	13	43
소 라 면		196	418	2	5	5	37	23	77
울 촌 면		66	128	2	70	4	49	11	22
화 양 면		69	146	1	3	2	17	2	2
남 면		101	190	6	16	2	10	1	1
화 정 면		39	69	2	12	3	10		
삼 산 면		75	109	5	11	2	24		
동 문 동		118	244	2	7	3	24	6	18
한 려 동		140	559	2	9	3	43	8	19
중 앙 동		272	641	2	3	21	200	10	36
충 무 동		126	202	1	6	11	126	8	17
광 립 동		97	264			11	174	6	28
서 강 동		110	166	1	3	10	112	5	21
대 교 동		386	826	2	15	10	100	9	15
국 동		120	264	1	5	4	45	19	92
월 호 동		53	298	1	3	1	13	6	61
여 서 동		470	938	1	6	14	145	23	154
문 수 동		438	1,021	9	139	21	404	23	129
미 평 동		184	357	4	11	5	24	15	59
둔 덕 동		46	137	2	8			13	99
만 덕 동		83	226	2	7	1	3	12	66
쌍 봉 동		1,081	3,082	8	302	79	1,506	84	290
시 전 동		355	898	7	93	22	288	59	28
여 천 동		441	964	6	49	6	30	46	201
주 삼 동		59	145			3	12	19	65
삼 일 동		92	356	1	3	1	6	18	194
묘 도 동		4	7			1	2		

자료 : 통계청 「사업체 조사」

3. 산업별 사업체수 및 종사자수(5-4)

Number of Establishments and Workers by Industry

(Unit : each, person) (단위 : 개, 명)

연 별 읍면동별	구 분	전문 과학 및 기술 서비스업 Professional, scientific and technical activities		사업시설관리 및 사업지원 서비스업 Business facilities management and business support services		공공행정 국방 및 사회보장 행정 Public administration and defence; compulsory social security		교육 서비스업 Education	
		사업체수 Estab.	종사자수 Workers	사업체수 Estab.	종사자수 Workers	사업체수 Estab.	종사자수 Workers	사업체수 Estab.	종사자수 Workers
2 0 1 1		266	1,684	205	3,781	123	3,271	1,192	7,074
2 0 1 2		265	1,663	202	4,494	122	3,247	1,168	7,041
2 0 1 3		293	1,766	238	4,669	124	3,545	1,170	7,283
2 0 1 4		317	2,043	256	4,678	127	3,045	1,137	7,352
2 0 1 5		336	1,989	264	5,061	129	3,348	1,111	7,462
2 0 1 6		335	2,077	287	5,019	124	3,147	1,104	7,254
돌 산 읍		10	62	4	20	12	224	18	207
소 라 면		8	74	13	277	3	52	47	445
울 촌 면		2	10	4	10	4	33	10	92
화 양 면		2	92	2	9	3	37	13	173
남 면		1	1	5	8	10	44	11	93
화 정 면						8	64	6	30
삼 산 면				1	1	7	68	10	62
동 문 동		8	17	5	39	6	153	17	357
한 려 동		4	41	8	27	3	44	15	197
중 앙 동		18	40	16	122	4	289	12	22
충 무 동		3	11	5	23	3	48	10	49
광 립 동		9	47	10	48	2	14	10	54
서 강 동		1	1	4	19	1	11	13	192
대 교 동		5	12	7	23	4	66	11	63
국 동		4	12	4	8	2	42	31	199
월 호 동				3	43	4	18	21	102
여 서 동		21	90	8	38	7	30	137	578
문 수 동		11	46	11	60	4	177	148	710
미 평 동		2	3	10	48	1	15	57	389
둔 덕 동		12	82	2	74	3	31	19	459
만 덕 동		6	31	4	54	4	54	17	411
쌍 봉 동		109	572	30	228	8	1,056	220	865
시 전 동		36	211	35	518	5	147	118	477
여 천 동		50	338	35	877	4	89	98	728
주 삼 동		6	147	17	439	4	209	32	256
삼 일 동		6	135	44	2,006	7	124	2	37
묘 도 동		1	2			1	8	1	7

자료 : 통계청 「사업체 조사」

3. 산업별 사업체수 및 종사자수(5-5)

Number of Establishments and Workers by Industry

(Unit : each, person) (단위 : 개, 명)

구분 연별 읍면동별	보건업 및 사회복지 서비스업 Human health and social work activities		예술 스포츠 및 여가관련 서비스업 Arts, sports and recreation related services		협회 및 단체, 수리 및 기타 개인 서비스업 Membership organizations, repair and other personal services	
	사업체수 Estab.	종사자수 Workers	사업체수 Estab.	종사자수 Workers	사업체수 Estab.	종사자수 Workers
2 0 1 1	551	6,072	642	1,448	2,719	4,999
2 0 1 2	590	6,372	639	1,419	2,770	5,196
2 0 1 3	613	6,847	643	1,565	2,793	5,804
2 0 1 4	647	7,341	626	1,601	2,835	5,631
2 0 1 5	659	8,008	626	1,594	2,853	5,917
2 0 1 6	704	8,659	654	1,879	2,816	6,083
돌 산 읍	32	287	21	56	105	286
소 라 면	42	443	27	86	105	221
울 촌 면	24	416	7	20	57	113
화 양 면	14	131	4	121	46	68
남 면	10	29	2	7	28	30
화 정 면	10	25	2	5	23	23
삼 산 면	6	21	6	6	15	15
동 문 동	10	140	9	14	62	88
한 려 동	12	166	12	46	44	73
중 앙 동	32	224	21	37	94	148
충 무 동	30	313	15	25	94	193
광 립 동	9	364	14	70	10	264
서 강 동	36	245	5	6	92	128
대 교 동	15	303	30	59	131	267
국 동	27	210	16	44	141	293
월 호 동	6	158	7	19	51	177
여 서 동	68	806	66	151	173	322
문 수 동	38	570	57	119	186	344
미 평 동	17	158	26	51	133	291
둔 덕 동	14	389	7	14	86	181
만 덕 동	11	82	8	108	40	88
쌍 봉 동	132	1,878	134	302	350	701
시 전 동	46	508	75	190	337	614
여 천 동	44	678	66	236	289	515
주 삼 동	14	90	16	86	63	303
삼 일 동	3	8	1	1	57	333
묘 도 동	2	8			4	4

자료 : 통계청 「사업체 조사」

4. 종사자 규모별 사업체수 및 종사자수(읍면동)(2-1)

Number of Establishments and Workers, by Workforce Size(Eup, Myeon and Dong) (Unit : each, person)(단위 : 개소, 명)

연별 읍면동별	구분 합 계 Total		1~4명 persons		5~9명 persons		10~19명 persons		20~49명 persons	
	사업체수 Estab.	종사자수 Workers	사업체수 Estab.	종사자수 Workers	사업체수 Estab.	종사자수 Workers	사업체수 Estab.	종사자수 Workers	사업체수 Estab.	종사자수 Workers
2 0 1 1	20,536	100,332	17,744	30,696	1,368	9,005	729	9,743	434	13,004
2 0 1 2	21,124	103,108	18,073	30,828	1,650	10,457	707	9,638	451	13,835
2 0 1 3	21,535	105,795	18,287	31,974	1,725	11,016	793	10,583	470	14,404
2 0 1 4	22,457	111,004	19,020	33,358	1,862	11,869	796	10,602	495	15,126
2 0 1 5	22,847	114,907	19,250	33,554	1,910	12,234	834	11,226	543	16,633
2 0 1 6	23,099	117,162	19,231	33,141	2,049	13,023	948	12,419	548	16,392
돌 산 읍	1,095	4,165	906	1,686	114	752	50	707	20	595
소 라 면	940	4,800	754	1,351	98	638	43	584	30	933
울 촌 면	459	2,135	363	627	48	314	32	444	10	282
화 양 면	321	1,688	248	416	39	262	13	170	18	582
남 면	231	772	212	374	9	55	3	48	5	134
화 정 면	129	584	110	181	9	57	2	21	5	122
삼 산 면	201	823	174	256	12	73	6	87	6	169
동 문 동	396	1,456	350	567	22	131	14	195	6	202
한 려 동	402	1,911	341	602	34	219	9	106	11	338
중 앙 동	1,477	3,773	1,376	2,500	73	465	19	255	6	142
충 무 동	621	1,708	557	943	42	276	12	156	9	243
광 립 동	535	2,460	440	762	54	340	21	275	15	423
서 강 동	676	1,724	625	959	28	174	13	157	7	198
대 교 동	1,148	3,297	1,030	1,639	65	399	34	453	13	391
국 동	742	2,211	646	1,096	57	364	27	333	11	323
월 호 동	291	2,324	253	389	16	99	11	145	4	121
여 서 동	1,366	4,763	1,181	1,978	96	598	51	663	29	782
문 수 동	1,398	4,973	1,225	2,108	90	549	47	636	23	639
미 평 동	785	2,564	693	1,147	54	342	24	300	8	248
둔 덕 동	527	2,870	423	763	57	357	30	385	9	252
만 덕 동	369	2,678	267	464	39	259	29	398	27	861
쌍 봉 동	3,296	14,708	2,701	5,154	371	2,349	128	1,696	69	2,060
시 전 동	2,084	6,571	1,820	3,007	156	981	70	924	26	770
여 천 동	2,146	9,903	1,754	3,057	225	1,405	92	1,211	44	1,287
주 삼 동	635	6,797	391	752	101	663	73	969	45	1,402
삼 일 동	795	25,430	361	827	136	874	106	1,499	92	2,890
묘 도 동	34	74	30	46	4	28				

자료 : 통계청 「사업체 조사」

4. 종사자 규모별 사업체수 및 종사자수(읍면동)(2-2)

Number of Establishments and Workers, by Workforce Size(Eup, Myeon and Dong) (Unit : each, person)(단위 : 개소, 명)

연별 읍면동별	구분	50~99명 persons		100~299명 persons		300~499명 persons		500~999명 persons		1000명 이상 or more	
		사업체수 Estab.	종사자수 Workers	사업체수 Estab.	종사자수 Workers	사업체수 Estab.	종사자수 Workers	사업체수 Estab.	종사자수 Workers	사업체수 Estab.	종사자수 Workers
2011		152	10,494	87	13,897	12	4,648	7	4,791	3	4,054
2012		138	9,495	82	12,927	10	3,721	10	8,026	3	4,181
2013		157	10,843	84	13,183	7	2,800	9	6,895	3	4,097
2014		169	11,380	95	14,959	8	3,075	10	7,717	2	2,918
2015		187	12,628	104	15,998	9	3,195	8	6,509	2	2,930
2016		196	13,265	96	14,239	9	3,887	7	5,566	3	3,965
돌산읍		3	188	2	237						
소라면		10	640	5	654						
울촌면		5	316	1	152						
화양면		2	147	1	111						
남면		2	161								
화정면		3	203								
삼산면		2	138	1	100						
동문동		3	245	1	116						
한려동		5	370	2	276						
중앙동		2	149	1	262						
충무동		1	90								
광림동		3	203	2	457						
서강동		2	130	1	106						
대교동		5	303	1	112						
국동		1	95								
월호동		5	393	1	244			1	933		
여서동		7	461	2	281						
문수동		9	574	4	467						
미평동		4	272	2	255						
둔덕동		4	267	3	454	1	392				
만덕동		4	246	3	450						
쌍봉동		18	1,261	7	917	1	911				
시전동		9	510	3	379						
여천동		21	1,379	9	1,249	1	315				
주삼동		16	1,122	8	1,386			1	503		
삼일동		50	3,402	36	5,574	6	2,269	5	4,130	3	3,965
묘도동											

자료 : 통계청 「사업체 조사」

5. 대표자연령대별 사업체수 및 종사자수(읍면동)(2-1)

Number of Establishments and Workers, by representative age(Eup, Myeon and Dong) (Unit : each, person)(단위 : 개소, 명)

연 별 읍면동별	사업체수 establishments	종사자수 workers			대표자성별 대표자남자		대표자성별 대표자여자		대표자 연령대 20세미만	
		계 Sum	남 Male	여 Female	사업체수 Estab.	종사자수 Workers	사업체수 Estab.	사자수 Workers	업체수 Estab.	사자수 Workers
2016년	23,099	117,162	71,392	45,770	12,859	89,856	10,240	27,306	-	-
돌 산 읍	1,095	4,165	2,090	2,075	667	2,767	428	1,398	-	-
소 라 면	940	4,800	2,877	1,923	583	3,611	357	1,189	-	-
울 촌 면	459	2,135	1,194	941	285	1,643	174	492	-	-
화 양 면	321	1,688	921	767	201	1,270	120	418	-	-
남 면	231	772	473	299	152	628	79	144	-	-
화 정 면	129	584	375	209	87	497	42	87	-	-
삼 산 면	201	823	490	333	108	693	93	130	-	-
동 문 동	396	1,456	678	778	208	988	188	468	-	-
한 려 동	402	1,911	966	945	204	1,398	198	513	-	-
중 양 동	1,477	3,773	1,666	2,107	713	2,256	764	1,517	-	-
충 무 동	621	1,708	717	991	345	1,144	276	564	-	-
광 립 동	535	2,460	1,221	1,239	310	1,925	225	535	-	-
서 강 동	676	1,724	546	1,178	277	1,068	399	656	-	-
대 교 동	1,148	3,297	1,737	1,560	612	2,125	536	1,172	-	-
국 동	742	2,211	1,105	1,106	453	1,472	289	739	-	-
월 호 동	291	2,324	1,672	652	188	2,048	103	276	-	-
여 서 동	1,366	4,763	2,032	2,731	707	3,171	659	1,592	-	-
문 수 동	1,398	4,973	2,100	2,873	711	3,246	687	1,727	-	-
미 평 동	785	2,564	1,404	1,160	411	1,720	374	844	-	-
둔 덕 동	527	2,870	1,919	951	370	2,371	157	499	-	-
만 덕 동	369	2,678	1,437	1,241	225	1,975	144	703	-	-
쌍 봉 동	3,296	14,708	6,087	8,621	1,649	10,088	1,647	4,620	-	-
시 전 동	2,084	6,571	3,094	3,477	1,058	4,006	1,026	2,565	-	-
여 천 동	2,146	9,903	6,022	3,881	1,255	7,350	891	2,553	-	-
주 삼 동	635	6,797	5,532	1,265	447	5,864	188	933	-	-
삼 일 동	795	25,430	22,999	2,431	612	24,493	183	937	-	-
묘 도 동	34	74	38	36	21	39	13	35	-	-

자료 : 통계청 「사업체 조사」

5. 대표자연령대별 사업체수 및 종사자수(읍면동)(2-2)

Number of Establishments and Workers, by representative age(Eup, Myeon and Dong) (Unit : each, person)(단위 : 개소, 명)

연 별 읍면동별	대표자 연령대 20~29세		대표자 연령대 30~39세		대표자 연령대 40~49세		대표자 연령대 50~59세		대표자 연령대 60세이상	
	사업체수 Estab.	사자수 Workers	업체수 Estab.	사자수 Workers	업체수 Estab.	종사자수 Workers	업체수 Estab.	사자수 Workers	업체수 Estab.	종사자수 Workers
2016년	462	1,137	2,616	8,323	6,453	25,606	8,230	52,825	5,338	29,271
돌 산 읍	17	53	113	365	227	711	442	1,966	296	1,070
소 라 면	14	26	103	320	253	899	373	2,543	197	1,012
울 촌 면	8	15	40	103	111	471	177	975	123	571
화 양 면	6	11	17	40	59	355	130	845	109	437
남 면	1	7	6	12	33	179	87	340	104	234
화 정 면	-	-	6	20	22	55	55	256	46	253
삼 산 면	3	5	13	49	36	85	79	383	70	301
동 문 동	7	10	41	177	59	171	114	600	175	498
한 려 동	13	25	40	101	86	340	125	821	138	624
중 앙 동	35	79	153	333	294	741	456	1,473	539	1,147
충 무 동	12	16	55	135	114	377	210	640	230	540
광 림 동	10	27	64	192	125	642	179	753	157	846
서 강 동	9	14	38	210	117	347	239	442	273	711
대 교 동	18	71	98	256	242	677	446	1,491	344	802
국 동	16	42	73	159	199	482	274	934	180	594
월 호 동	4	8	28	84	76	544	110	1,326	73	362
여 서 동	28	55	194	486	379	1,347	501	1,959	264	916
문 수 동	42	83	171	399	458	1,380	507	2,409	220	702
미 평 동	16	27	96	180	231	599	299	945	143	813
둔 덕 동	3	15	45	144	163	821	178	1,219	138	671
만 덕 동	5	16	22	94	78	583	143	1,138	121	847
쌍 봉 동	80	222	483	1,862	1,086	3,958	1,079	6,019	568	2,647
시 전 동	55	160	316	834	793	2,221	641	2,415	279	941
여 천 동	48	119	257	946	756	2,505	817	4,222	268	2,111
주 삼 동	5	13	66	365	226	1,263	225	3,355	113	1,801
삼 일 동	6	16	77	454	219	3,837	332	13,316	161	7,807
묘 도 동	1	2	1	3	11	16	12	40	9	13

자료 : 통계청 「사업체 조사」

VI. 농림수산업

Agriculture, Forestry and Fishing

VI. 농림수산업

Agriculture, Forestry and Fishing

1. 농가 및 농가인구 Farm Households and Population

(Unit : household, person)(단위 : 가구, 명)

연별 읍면동별	구분	농 가 Farm households				농 가 인 구 Farm population		
		계 Total	전 업 Full-time	1중 겸업 Part-time Class 1	2중 겸업 Part-time Class 2	계 Total	남 자 Male	여 자 Female
2 0 1 1		11,150	26,574	12,332	14,242
2 0 1 2		11,250	5,886	-	-	26,926	12,484	14,442
2 0 1 3		11,305	5,901	1,165	4,239	26,706	12,160	14,546
2 0 1 4		11,263	6,122	1,131	4,010	25,533	11,573	13,960
2 0 1 5		9,495	4,654	1,395	3,446	20,284	9,469	10,815
2 0 1 6		8,859	4,467	1,318	3,074	19,585	9,407	10,178
돌 산 읍	
소 라 면	
울 촌 면	
화 양 면	
남 면	
화 정 면	
삼 산 면	
동 문 동	
한 려 동	
중 앙 동	
충 무 동	
광 립 동	
서 강 동	
대 교 동	
국 동	
월 호 동	
여 서 동	
문 수 동	
미 평 동	
둔 덕 동	
만 덕 동	
쌍 봉 동	
시 전 동	
여 천 동	
주 삼 동	
삼 일 동	
묘 도 동	

주 : 1) '0, '5자 년도는 농림어업총조사 자료임

2) 전·겸업 농가구분과 읍면동별 자료는 총조사 자료만 가능

3) 농업조사는 표본조사로 추정과정의 반올림으로 인해 세목과 그 총계가 일치되지 않는 경우도 있음
자료 : 통계청 「농림어업총조사」, 「농업어업조사」, 시청 농업정책과

2. 연령별 농가인구(2-1) Farm Population by Age-Group

(Unit : person) (단위 : 명)

구분 연별	합 계 Total		0세 ~ 14세 Years old		15세 ~ 19세 Years old		20 ~ 29세 Years old		30세 ~ 39세 Years old	
	계 Total	남 Male	계 Total	남 Male	계 Total	남 Male	계 Total	남 Male	계 Total	남 Male
2 0 0 5	27,821	13,209	1,948	1,043	1,063	548	2,569	1,472	1,825	1,166
2 0 1 0	23,747	11,092	1,486	804	832	436	1,436	755	1,425	879
2 0 1 5	20,284	9,469	758	388	532	290	892	477	856	495

2. 연령별 농가인구(2-2) Farm Population by Age-Group

(Unit : person) (단위 : 명)

구분 연별	40세 ~ 49세 Years old		50세 ~ 59세 Years old		60세 ~ 64세 Years old		65 ~ 69세 Years old		70세 이상 Years old and over	
	계 Total	남 Male	계 Total	남 Male	계 Total	남 Male	계 Total	남 Male	계 Total	남 Male
2 0 0 5	2,836	1,372	4,994	2,228	3,246	1,392	3,585	1,635	5,755	2,353
2 0 1 0	2,178	1,116	4,092	1,816	2,851	1,314	2,945	1,251	6,502	2,721
2 0 1 5	1,513	783	3,559	1,616	2,439	1,082	2,870	1,368	6,865	2,970

주 : 1) 2010년 기준 통계연보 작성부터 여수시 자료를 통계청 자료로 교체 재작성함

2) '0, '5자 연도 농림어업총조사하는 해만 작성(5년마다)

자료 : 통계청 「 농림어업총조사 」

3. 경지면적 Area of Cultivated Land

(Unit : ha) (단위 : ha)

구분 연별	합 계 Total	논 Rice paddy	밭 Dry paddy	가 구 당 경 지 면 적 Area of cultivated land per household		
				계 Total	논 Rice paddy	밭 Dry paddy
2 0 1 1	8,173	2,702	5,471	0.73	0.24	0.49
2 0 1 2	8,398	2,701	5,697	0.75	0.24	0.51
2 0 1 3	8,299	2,716	5,583	0.73	0.24	0.49
2 0 1 4	8,299	2,676	5,623	0.74	0.24	0.50
2 0 1 5	8,299	2,676	5,623	0.74	0.24	0.50
2 0 1 6	7,935	2,664	5,271	0.89	0.30	0.60

주 : 1) 2010년 기준 통계연보 작성부터 여수시 자료를 통계청 자료로 교체 재작성함

2) '0, '5자 년도는 농림어업총조사 자료임

3) 농업조사는 표본조사로 추정과정의 반올림으로 인해 세목과 그 총계가 일치되지 않는 경우도 있음
자료 : 통계청 「농림어업총조사」, 「농업조사」, 시청 농업정책과

4. 경지규모별 농가 Farm Households, by Size of Cultivated Land (Unit : household) (단위 : 가구)

구분 연별	합 계 Total	경지없는 농가수 without cultivated land	0.1ha미만 Less than 0.1 ha	0.1ha이상 0.5ha미만 0.1ha and over less than 0.5ha	0.5ha이상 1.0ha미만 0.5ha and over less than 1.0ha	1.0ha이상 1.5ha미만 1.0ha and over less than 1.5ha	1.5ha이상 2.0ha미만 1.5ha and over less than 2.0ha	2.0ha이상 3.0ha미만 2.0ha and over less than 3.0ha	3.0ha이상 5.0ha미만 3.0ha and over less than 5.0ha	5.0ha이상 10.0ha미만 5.0ha and over less than 10.0ha	10.0ha이상 10.0ha and over
2005	10,890	99	677	5,931	2,900	847	247	112	53	21	3
2010	9,978	113	315	6,247	2,292	633	193	102	43	33	7
2015	9,495	32	499	6,066	2,064	472	177	89	56	31	9

주 : 1) 2010년 기준 통계연보 작성부터 여수시 자료를 통계청 자료로 교체 재작성함

2) '0, '5자 연도 농림어업총조사하는 해만 작성(5년마다)

자료 : 통계청 「 농림어업총조사 」

5. 농업진흥지역 지정 Land Designated for Agricultural Promotion

(Unit : ha) (단위 : ha)

구분 연별 읍면동별	합 계 Total		농업진흥구역 Agricultural promotion land		농업보호구역 Agricultural conservation land	
	필지수 Number of fields	면적 Area	필지수 Number of fields	면적 Area	필지수 Number of fields	면적 Area
2 0 1 1	16,985	1,847.6	14,093	1,505.1	2,892	342.5
2 0 1 2	16,985	1,846.8	14,093	1,504.3	2,892	342.5
2 0 1 3	16,907	1,845.3	14,018	1,502.7	2,889	342.6
2 0 1 4	19,413	1,847.5	16,011	1,501.6	3,402	345.9
2 0 1 5	19,413	1,848.0	16,011	1,502.0	3,402	346.0
2 0 1 6	16,667	1,765.9	13,302	1,407.6	3,365	358.3
돌 산 읍	6,277	459.1	5,341	394.5	936	64.6
소 라 면	3,841	655.1	2,943	506.4	898	148.7
울 촌 면	239	33.6	89	11.6	150	22.0
화 양 면	5,713	556.8	4,404	439.7	1,309	117.1
남 면	-	-	-	-	-	-
화 정 면	597	61.3	525	55.4	72	5.9
삼 산 면	-	-	-	-	-	-
동 문 동	-	-	-	-	-	-
한 려 동	-	-	-	-	-	-
중 양 동	-	-	-	-	-	-
충 무 동	-	-	-	-	-	-
광 립 동	-	-	-	-	-	-
서 강 동	-	-	-	-	-	-
대 교 동	-	-	-	-	-	-
국 동	-	-	-	-	-	-
월 호 동	-	-	-	-	-	-
여 서 동	-	-	-	-	-	-
문 수 동	-	-	-	-	-	-
미 평 동	-	-	-	-	-	-
둔 덕 동	-	-	-	-	-	-
만 덕 동	-	-	-	-	-	-
쌍 봉 동	-	-	-	-	-	-
시 전 동	-	-	-	-	-	-
여 천 동	-	-	-	-	-	-
주 삼 동	-	-	-	-	-	-
삼 일 동	-	-	-	-	-	-
묘 도 동	-	-	-	-	-	-

자료 : 농업정책과

6. 한국농어촌공사 Korea Rural Community Corporation (Unit : ha, person, 1,000 won) (단위 : ha, 명, 천원)

구분 연별	수혜면적 Benefitted area	수혜자수 Beneficiaries			예산액 Budget
			남 Male	여 Female	
2 0 1 1	1,160	3,842			4,510,760
2 0 1 2	1,040	2,002			8,467,759
2 0 1 3	1,041	1,998			8,909,000
2 0 1 4	1,041	1,998			8,853,400
2 0 1 5	1,041	1,958			8,615,000
2 0 1 6	1,041	1,958	8,874,000
돌 산 읍	105.0	205	
소 라 면	377.0	717	
울 촌 면	287.0	514	
화 양 면	96.0	188	
여 천 동	35.0	110	
주 삼 동	141.0	224	

자료 : 한국농어촌공사 순천광양여수지사

7. 식량작물 생산량(정곡) Production of Food Grain (polished) (Unit : ha, M/T) (단위 : ha, M/T)

연별 읍면동별	구분 합 계 Total		미 곡 Rice		맥 류 Wheat & Barley		잡 곡 Miscellaneous grains		두 류 Beans		서 류 Potatoes	
	면적 Area	생산량 Production	면적 Area	생산량 Production	면적 Area	생산량 Production	면적 Area	생산량 Production	면적 Area	생산량 Production	면적 Area	생산량 Production
2 0 1 1	3,298.5	14,624.2	2,348.0	11,552.0	39.2	118.2	251.2	639.6	319.6	543.4	340.5	1,771.0
2 0 1 2	3,239.2	13,247.8	2,322.0	10,602.0	12.0	27.4	259.6	552.1	313.0	337.5	332.6	1,728.8
2 0 1 3	3,016.2	13,418.7	2,153.0	10,572.0	8.0	23.8	254.5	550.6	281.2	351.4	319.5	1,920.9
2 0 1 4	2,948.2	12,641.3	2,102.0	10,013.0	5.1	16.0	253.9	549.0	280.1	307.7	307.1	1,755.6
2 0 1 5	2,979.7	13,714.0	2,131.0	11,070.0	8.7	24.5	262.0	590.5	279.0	316.0	299.0	1,713.0
2 0 1 6	2,860.6	16,961.0	2,123.2	14,701.8	18.0	63.4	241.8	544.3	218.0	243.5	259.6	1,408.0
돌 산 읍	331.1	1,842.5	202.5	1,406.4	0.3	1.1	70.0	189.0	21.3	25.2	37.0	220.8
소 라 면	819.5	5,267.0	725.2	5,017.4	6.2	21.9	21.0	38.6	40.1	34.7	27.0	154.4
울 촌 면	465.0	2,923.4	388.9	2,701.0	3.4	11.7	7.8	14.8	37.2	52.5	27.7	143.4
화 양 면	670.4	3,498.9	406.7	2,824.6	4.0	14.1	132.4	275.3	76.7	84.9	50.6	300.0
남 면	33.0	167.5	6.0	41.8	2.1	7.5	1.5	3.2	4.1	3.9	19.3	111.1
화 정 면	98.6	441.3	16.5	112.6	1.8	6.4	6.5	15.5	14.4	15.8	59.4	291.0
삼 산 면	0.4	1.3							0.2	0.2	0.2	1.1
동 문 동	-	-										
한 려 동	-	-										
중 양 동	-	-										
충 무 동	-	-										
광 립 동	-	-										
서 강 동	-	-										
대 교 동	-	-										
국 동	-	-										
월 호 동	0.3	2.0	0.3	2.0								
여 서 동	0.1	0.7	0.1	0.7								
문 수 동	-	-										
미 평 동	-	-										
둔 덕 동	16.2	106.1	16.0	105.0							0.2	1.1
만 덕 동	16.1	108.1	15.1	104.5					0.3	0.3	0.7	3.3
쌍 봉 동	12.0	75.7	10.0	69.4					1.0	1.1	1.0	5.2
시 전 동	3.6	-									3.6	
여 천 동	61.8	377.1	50.4	347.5			1.1	2.9	6.7	7.5	3.6	19.2
주 삼 동	93.8	609.0	84.1	580.0			0.5	1.0	5.0	5.4	4.2	22.6
삼 일 동	161.5	1,043.5	134.0	924.1	0.2	0.7	1.0	4.0	8.0	8.4	18.3	106.3
묘 도 동	77.2	496.9	67.4	464.8					3.0	3.6	6.8	28.5

자료 : 농업정책과

7-1. 미 곡 Rice

(Unit : ha, M/T) (단위 : ha, M/T)

연별 읍면동별	합 계 Total		논 벼 Paddy rice			밭 벼 Upland rice		
	면적 Area	생산량 Production	면적 Area	생산량 Production	kg/10a Per 10a	면적 Area	생산량 Production	kg/10a Per 10a
2 0 1 1	2,348	15,543	2,348	15,543	-	-	-	0
2 0 1 2	2,322	14,396	2,322	14,396	-	-	-	0
2 0 1 3	2,153	14,683	2,153	14,683	682	-	-	0
2 0 1 4	2,102	13,907	2,102	13,907	662			
2 0 1 5	2,131	14,800	2,131	14,800	695			
2 0 1 6	2,123	14,702	2,123	14,702	693			
돌 산 읍	202.5	1,406.4	202.5	1,406.4				
소 라 면	725.2	5,017.4	725.2	5,017.4				
울 촌 면	388.9	2,701.0	388.9	2,701.0				
화 양 면	406.7	2,824.6	406.7	2,824.6				
남 면	6.0	41.8	6.0	41.8				
화 정 면	16.5	112.6	16.5	112.6				
삼 산 면	-	-						
동 문 동	-	-						
한 려 동	-	-						
중 양 동	-	-						
충 무 동	-	-						
광 립 동	-	-						
서 강 동	-	-						
대 교 동	-	-						
국 동	-	-						
월 호 동	0.3	2.0	0.3	2.0				
여 서 동	0.1	0.7	0.1	0.7				
문 수 동	-	-						
미 평 동	-	-						
둔 덕 동	16.0	105.0	16.0	105.0				
만 덕 동	15.1	104.5	15.1	104.5				
쌍 봉 동	10.0	69.4	10.0	69.4				
시 전 동	-	-						
여 천 동	50.4	347.5	50.4	347.5				
주 삼 동	84.1	580.0	84.1	580.0				
삼 일 동	134.0	924.1	134.0	924.1				
묘 도 동	67.4	464.8	67.4	464.8				

자료 : 농업정책과

7-2. 맥 류(2-1) Wheat and Barley

(Unit : ha, M/T) (단위 : ha, M/T)

구분 연별 읍면동별	합 계 Total		겉 보 리 Unhulde barley			쌀 보 리 Naked barley		
	면적 Area	생산량 Production	면적 Area	생산량 Production	kg/10a Per 10a	면적 Area	생산량 Production	kg/10a Per 10a
2 0 1 1	39.2	153.2	-	-	-	10.4	43.6	419.0
2 0 1 2	12.0	36.3	-	-	-	3.3	10.9	-
2 0 1 3	8.0	31.5	-	-	-	2.7	10.4	385.0
2 0 1 4	5.1	20.6				1.0	3.8	384.0
2 0 1 5	8.7	31.4				2.5	7.0	280.0
2 0 1 6	18.0	63.4	0.3	1.1	366.0	6.3	21.5	341.0
돌 산 읍	0.3	1.1						
소 라 면	6.2	21.9	0.3	1.1		1.9	6.5	
울 촌 면	3.4	11.7				3.3	11.3	
화 양 면	4.0	14.1				1.1	3.7	
남 면	2.1	7.5						
화 정 면	1.8	6.4						
삼 산 면								
동 문 동								
한 려 동								
중 양 동								
충 무 동								
광 립 동								
서 강 동								
대 교 동								
국 동								
월 호 동								
여 서 동								
문 수 동								
미 평 동								
둔 덕 동								
만 덕 동								
쌍 봉 동								
시 전 동								
여 천 동								
주 삼 동								
삼 일 동	0.2	0.7						
묘 도 동	-							

자료 : 농업정책과

7-2. 맥 류(2-2) Wheat and Barley

(Unit : ha, M/T) (단위 : ha, M/T)

구분 연별 읍면동별	밀 Wheat			호 밀 Rye			맥 주 보 리 Beer barley		
	면적 Area	생산량 Production	kg/10a Per 10a	면적 Area	생산량 Production	kg/10a Per 10a	면적 Area	생산량 Production	kg/10a Per 10a
2 0 1 1	0.1	0.5	500.0	-	-	-	28.7	109.1	380.0
2 0 1 2	0.9	2.9	-	-	-	-	7.8	22.5	-
2 0 1 3	0.8	2.6	325.0	-	-	-	4.5	18.5	411.0
2 0 1 4							4.1	16.8	411.0
2 0 1 5	0.5	1.6	320.0				7.7	22.8	296.0
2 0 1 6	0.2	0.7	350.0	-	-	-	11.2	40.1	358.0
돌 산 읍							0.3	1.1	
소 라 면	0.2	0.7					3.8	13.6	
울 촌 면							0.1	0.4	
화 양 면							2.9	10.4	
남 면							2.1	7.5	
화 정 면							1.8	6.4	
삼 산 면									
동 문 동									
한 려 동									
중 양 동									
충 무 동									
광 립 동									
서 강 동									
대 교 동									
국 동									
월 호 동									
여 서 동									
문 수 동									
미 평 동									
둔 덕 동									
만 덕 동									
쌍 봉 동									
시 전 동									
여 천 동									
주 삼 동									
삼 일 동							0.2	0.7	
묘 도 동									

자료 : 농업정책과

7-3. 잡 곡(2-1) Miscellaneous Grains

(Unit : ha, M/T) (단위 : ha, M/T)

구분 연별 읍면동별	합 계 Total		조 Millet			수 수 Sorghum		
	면적 Area	생산량 Production	면적 Area	생산량 Production	kg/10a Per 10a	면적 Area	생산량 Production	kg/10a Per 10a
2 0 1 1	251.2	643.6	37.1	39.9	107.5	1.2	1.2	100.0
2 0 1 2	259.6	552.1	37.3	38.4	-	1.2	1.2	-
2 0 1 3	254.5	550.6	32.6	33.6	103.0	5.2	6.5	125.0
2 0 1 4	253.9	622.3	30.8	31.9	104.0	3.2	5.7	178.0
2 0 1 5	262.0	590.5	33.0	35.2	106.7	4.2	6.1	145.2
2 0 1 6	241.8	544.3	32.0	32.3	320.0	3.8	5.4	444.0
돌 산 읍	70.0	189.0						
소 라 면	21.0	38.6	6.7	6.7	100.0	1.0	1.5	150.0
울 촌 면	7.8	14.8	1.5	1.8	120.0	1.0	1.7	170.0
화 양 면	132.4	275.3	23.8	23.8	100.0	1.8	2.2	124.0
남 면	1.5	3.2						
화 정 면	6.5	15.5						
삼 산 면								
동 문 동								
한 려 동								
중 양 동								
충 무 동								
광 립 동								
서 강 동								
대 교 동								
국 동								
월 호 동								
여 서 동								
문 수 동								
미 평 동								
둔 덕 동								
만 덕 동								
쌍 봉 동								
시 전 동								
여 천 동	1.1	2.9						
주 삼 동	0.5	1.0						
삼 일 동	1.0	4.0						
묘 도 동								

자료 : 농업정책과

7-3. 잡 곡(2-2) Miscellaneous Grains

(Unit : ha, M/T) (단위 : ha, M/T)

구분 연별 읍면동별	옥수수 Corn			메밀 Buck wheat			기타 Others		
	면적 Area	생산량 Production	kg/10a Per 10a	면적 Area	생산량 Production	kg/10a Per 10a	면적 Area	생산량 Production	kg/10a Per 10a
2011	202.1	592.7	293.3	3.3	2.5	160.0	7.5	7.3	97.3
2012	207.6	500.3	-	6.0	4.4	-	7.5	7.8	-
2013	204.8	500.4	244.0	7.4	5.5	74.0	4.5	4.6	102.0
2014	211.9	577.7	273.0	4.7	3.7	78.0	3.3	3.3	100.0
2015	216.0	541.0	250.5	4.3	3.4	79.1	4.5	4.8	106.7
2016	199.0	500.9	2,233.0	4.0	3.2	372.0	3.0	2.5	361.0
돌산읍	70.0	189.0	270.0						
소라면	11.0	28.6	260.0	1.5	1.1	75.0	0.8	0.7	95.0
울촌면	3.5	9.8	280.0	1.4	1.1	80.0	0.4	0.4	90.0
화양면	104.5	247.6	237.0	1.0	0.8	81.0	1.3	0.9	76.0
남면	1.5	3.2	213.0						
화정면	6.0	15.0	250.0				0.5	0.5	100.0
삼산면									
동문동									
한려동									
중앙동									
충무동									
광림동									
서강동									
대교동									
국동									
월호동									
여서동									
문수동									
미평동									
둔덕동									
만덕동									
쌍봉동									
시전동									
여천동	1.1	2.9	260.0						
주삼동	0.4	0.8	213.0	0.1	0.2	136.0			
삼일동	1.0	4.0	250.0						
묘도동									

자료 : 농업정책과

7-4. 두 류(2-1) Beans

(Unit : ha, M/T) (단위 : ha, M/T)

연별 읍면동별	합 계 Total		콩 Soy bean			팥 Red bean		
	면적 Area	생산량 Production	kg/10a Per 10a	생산량 Production	kg/10a Per 10a	면적 Area	생산량 Production	kg/10a Per 10a
2 0 1 1	319.6	543.4	277.5	503.5	-	21.7	21.0	-
2 0 1 2	313.0	337.5	272.1	299.5	-	20.3	18.5	-
2 0 1 3	281.2	351.4	235.5	315.6	134.0	19.0	16.1	85.0
2 0 1 4	280.1	307.7	230.5	265.4	115.0	19.9	17.3	87.0
2 0 1 5	279.0	316.0	232.0	273.0	117.7	18.0	17.0	94.5
2 0 1 6	218.0	243.5	187.0	215.9	115.5	12.0	10.9	90.8
돌 산 읍	21.3	25.2	20.0	24.0	120.0	1.0	0.9	93.0
소 라 면	40.1	34.7	32.0	28.3	88.5	3.0	2.2	70.0
울 촌 면	37.2	52.5	30.5	45.8	150.0	2.5	2.7	106.0
화 양 면	76.7	84.9	67.5	76.9	114.0	2.9	2.8	98.0
남 면	4.1	3.9	2.0	2.1	105.0	1.1	0.9	80.0
화 정 면	14.4	15.8	14.0	15.4	110.0			
삼 산 면	0.2	0.2	0.2	0.2	115.0			
동 문 동	-	-						
한 려 동	-	-						
중 양 동	-	-						
충 무 동	-	-						
광 립 동	-	-						
서 강 동	-	-						
대 교 동	-	-						
국 동	-	-						
월 호 동	-	-						
여 서 동	-	-						
문 수 동	-	-						
미 평 동	-	-						
둔 덕 동	-	-						
만 덕 동	0.3	0.3	0.3	0.3	100.0			
쌍 봉 동	1.0	1.1	1.0	1.1	110.0			
시 전 동	-	-						
여 천 동	6.7	7.5	6.0	6.8	114.0			
주 삼 동	5.0	5.4	4.0	4.4	110.0	0.5	0.4	84.0
삼 일 동	8.0	8.4	6.5	7.0	110.0	1.0	1.0	85.0
묘 도 동	3.0	3.6	3.0	3.6	120.0			

자료 : 농업정책과

7-4. 두 류(2-2) Beans

(Unit : ha, M/T) (단위 : ha, M/T)

연별 읍면동별	녹 두 Green bean			기 타 Others		
	면적 Area	생산량 Production	kg/10a Per 10a	면적 Area	생산량 Production	kg/10a Per 10a
2 0 1 1	12.9	11.6	89.9	7.5	7.3	97.3
2 0 1 2	12.9	11.0	-	7.7	8.5	-
2 0 1 3	14.2	10.1	70.6	12.5	9.6	77.0
2 0 1 4	17.6	13.3	75.0	12.1	11.7	97.0
2 0 1 5	16.5	14.0	84.8	12.5	12.0	96.0
2 0 1 6	10.0	8.5	85.0	9.0	8.2	90.0
돌 산 읍	0.3	0.3	100.0			
소 라 면	1.9	1.3	68.4	3.2	2.9	90.0
울 촌 면	3.0	2.7	90.0	1.2	1.3	105.0
화 양 면	2.7	2.3	85.0	3.6	2.9	82.0
남 면	1.0	0.9	90.0			
화 정 면				0.4	0.4	100.0
삼 산 면						
동 문 동						
한 려 동						
중 양 동						
충 무 동						
광 립 동						
서 강 동						
대 교 동						
국 동						
월 호 동						
여 서 동						
문 수 동						
미 평 동						
둔 덕 동						
만 덕 동						
쌍 봉 동						
시 전 동						
여 천 동	0.3	0.3	100.0	0.4	0.4	99.0
주 삼 동	0.3	0.3	100.0	0.2	0.3	112.0
삼 일 동	0.5	0.4	80.0			
묘 도 동						

자료 : 농업정책과

7-5. 서 류(2-1) Potatoes

(Unit : ha, M/T) (단위 : ha, M/T)

구분 연별 읍면동별	합 계 Total			고 구 마 Sweet potato				
	면적 Area	생산량 Production		면적 Area	생서 Fresh	정곡 Converted	kg/10a Per 10a	
		생서 Fresh	정곡 Converted				생서 Fresh	정곡 Converted
2 0 1 1	340.5	5,484.9	1,771.0	267.5	3,988.4	1,396.0	1,492.0	522.0
2 0 1 2	332.6	5,364.9	1,728.8	260.0	3,876.6	1,356.6	-	-
2 0 1 3	319.5	5,963.4	1,920.9	254.5	4,339.4	1,518.3	1,705.0	596.6
2 0 1 4	307.1	5,420.0	1,755.6	249.0	4,042.5	1,414.0	1,623.0	568.0
2 0 1 5	299.0	5,281.0	1,713.0	241.0	3,958.0	1,385.0	1,642.3	574.7
2 0 1 6	259.6	4,341.1	1,408.0	210.0	3,343.9	1,168.9	1,353.2	540.9
돌 산 읍	37.0	751.0	220.8	20.0	340.0	119.0	136.0	54.4
소 라 면	27.0	470.5	154.4	23.0	379.5	132.0	148.0	59.2
울 촌 면	27.7	501.5	143.4	12.0	192.0	67.0	76.8	30.7
화 양 면	50.6	915.3	300.0	44.7	785.6	274.9	322.0	128.8
남 면	19.3	319.0	111.1	19.0	315.0	110.2	129.1	51.6
화 정 면	59.4	831.6	291.0	59.4	831.6	291.0	340.9	136.3
삼 산 면	0.2	3.3	1.1	0.2	3.3	1.1	1.3	0.5
동 문 동								
한 려 동								
중 양 동								
충 무 동								
광 립 동								
서 강 동								
대 교 동								
국 동								
월 호 동								
여 서 동								
문 수 동								
미 평 동								
둔 덕 동	0.2	3.2	1.1	0.2	3.2	1.1	1.2	0.4
만 덕 동	0.7	11.5	3.3	0.1	1.5	0.5	0.6	0.2
쌍 봉 동	1.0	15.0	5.2	1.0	15.0	5.2	6.1	2.4
시 전 동	3.6							
여 천 동	3.6	61.9	19.2	2.6	45.2	15.8	18.0	7.2
주 삼 동	4.2	70.7	22.6	3.0	50.4	17.6	20.6	8.2
삼 일 동	18.3	305.0	106.3	18.0	300.0	105.0	120.0	48.0
묘 도 동	6.8	81.6	28.5	6.8	81.6	28.5	32.6	13.0

자료 : 농업정책과

7-5. 서 류(2-2) Potatoes

(Unit : ha, M/T) (단위 : ha, M/T)

구분 연별 읍면동별	감 자 White potato				
	면적 Area	생서 Fresh	정곡 Converted	kg/10a Per 10a	
				생서 Fresh	정곡 Converted
2 0 1 1	73.0	1,496.5	375.0	2,050.0	513.0
2 0 1 2	72.6	1,488.3	372.2	-	-
2 0 1 3	65.0	1,624.0	402.6	2,498.0	619.0
2 0 1 4	58.1	1,377.5	341.6	2,371.0	588.0
2 0 1 5	58.0	1,323.0	328.0	2,281.0	565.5
2 0 1 6	46.0	997.2	239.8	1,715.6	413.7
돌 산 읍	17.0	411.0	101.8	708.0	169.9
소 라 면	4.0	91.0	22.4	156.0	38.5
울 촌 면	15.7	309.5	76.4	533.0	127.0
화 양 면	5.9	129.7	25.1	223.0	55.0
남 면	0.3	4.0	0.9	6.8	1.6
화 정 면					
삼 산 면					
동 문 동					
한 려 동					
중 양 동					
충 무 동					
광 립 동					
서 강 동					
대 교 동					
국 동					
월 호 동					
여 서 동					
문 수 동					
미 평 동					
둔 덕 동					
만 덕 동	0.6	10.0	2.8	17.2	4.1
쌍 봉 동					
시 전 동					
여 천 동	1.0	16.7	4.1	28.0	6.9
주 삼 동	1.2	20.3	5.0	35.0	8.6
삼 일 동	0.3	5.0	1.3	8.6	2.1
묘 도 동					

자료 : 농업정책과

8. 채소류 생산량(5-1) Vegetable Production

(Unit : ha, M/T) (단위 : ha, M/T)

연 별 읍 면 동 별	구 분	과 채 류 Fruit Vegetables							
		수 박 Water melon				참 외 Sweet melon			
		면적 Area	생산량 Production	면적 Area	생산량 Production	kg/10a Per 10a	면적 Area	생산량 Production	kg/10a Per 10a
2 0 1 1		11.0	224.8	11.0	224.8	2,044.0	-	-	-
2 0 1 2		11.0	387.1	11.0	387.1	2,044.0	-	-	-
2 0 1 3		9.9	341.1	9.9	341.1	2,044.0	-	-	-
2 0 1 4		8.8	195.2	8.8	195.2	2,044.0			
2 0 1 5		9.8	330.9	9.3	320.8	3,449.5	0.5	10.1	2,021.5
2 0 1 6		7.0	206.7	6.5	196.6	3,025.0	0.5	10.1	2,021.0
돌 산 읍									
소 라 면									
울 촌 면									
화 양 면		7.0	206.7	6.5	196.6	3,025.0	0.5	10.1	2,021.0
남 면									
화 정 면									
삼 산 면									
동 문 동									
한 려 동									
중 양 동									
충 무 동									
광 립 동									
서 강 동									
대 교 동									
국 동									
월 호 동									
여 서 동									
문 수 동									
미 평 동									
둔 덕 동									
만 덕 동									
쌍 봉 동									
시 전 동									
여 천 동									
주 삼 동									
삼 일 동									
묘 도 동		-	-						

자료 : 농업정책과

8. 채소류 생산량(5-2) Vegetable Production

(Unit : ha, M/T) (단위 : ha, M/T)

연 별 읍 면 동 별	구 분	엽 채 류 Leafy and Stem Vegetables							
				배 추 Cabbage			시 금 치 Spinach		
		면적 Area	생산량 Production	면적 Area	생산량 Production	kg/10a Per 10a	면적 Area	생산량 Production	kg/10a Per 10a
2 0 1 1		61.0	3,864.9	61.0	3,864.9	6,335.9	-	-	-
2 0 1 2		94.2	5,715.3	58.0	5,287.5	9,116.4	36.2	427.8	5,940.0
2 0 1 3		101.2	4,871.8	64.4	4,422.9	6,867.9	36.8	448.9	-
2 0 1 4		93.2	4,118.9	58.0	3,700.9	6,335.0	35.2	418.0	1,187.0
2 0 1 5		57.9	2,058.9	25.0	1,653.0	6,612.0	32.9	405.9	1,233.7
2 0 1 6		73.9	3,110.5	41.0	2,669.3	651.0	32.9	441.2	1,375.0
돌 산 읍		25.0	1,629.6	25.0	1,629.6	651.0			
소 라 면		32.9	441.2				32.9	441.2	1,375.0
울 촌 면		16.0	1,039.7	16.0	1,039.7	650.0			
화 양 면									
남 면									
화 정 면									
삼 산 면									
동 문 동									
한 려 동									
중 양 동									
충 무 동									
광 림 동									
서 강 동									
대 교 동									
국 동									
월 호 동									
여 서 동									
문 수 동									
미 평 동									
둔 덕 동									
만 덕 동									
쌍 봉 동									
시 전 동									
여 천 동									
주 삼 동									
삼 일 동									
묘 도 동									

자료 : 농업정책과

8. 채소류 생산량(5-3) Vegetable Production

(Unit : ha, M/T) (단위 : ha, M/T)

연 별 읍 면 동 별	구 분	근 채 류 Root Vegetables						
		무 Radish			당 근 Carrot			
		면적 Area	생산량 Production	면적 Area	생산량 Production	kg/10a Per 10a	면적 Area	생산량 Production
2 0 1 1	42.2	1,901.6	42.2	1,901.6	4,506.2	-	-	-
2 0 1 2	33.2	1,951.9	29.0	1,840.1	6,345.2	4.2	111.8	12,197.0
2 0 1 3	38.5	1,815.0	34.0	1,698.1	4,994.4	4.5	116.9	-
2 0 1 4	43.3	1,926.6	39.2	1,826.6	4,506.0	4.1	100.0	2,439.0
2 0 1 5	20.0	808.2	18.4	771.9	4,195.1	1.5	36.3	2,420.0
2 0 1 6	24.2	1,538.7	22.2	1,470.7	6,625.0	2.0	68.0	3,400.0
돌 산 읍								
소 라 면	8.5	563.0	8.5	563.0	6,625.0			
울 촌 면	15.7	975.7	13.7	907.7	6,625.0	2.0	68.0	3,400.0
화 양 면								
남 면								
화 정 면								
삼 산 면								
동 문 동								
한 려 동								
중 양 동								
충 무 동								
광 립 동								
서 강 동								
대 교 동								
국 동								
월 호 동								
여 서 동								
문 수 동								
미 평 동								
둔 덕 동								
만 덕 동								
쌍 봉 동								
시 전 동								
여 천 동								
주 삼 동								
삼 일 동								
묘 도 동								

자료 : 농업정책과

8. 채소류 생산량(5-4) Vegetable Production

(Unit : ha, M/T) (단위 : ha, M/T)

연별 읍면동별	구분	조 미 채 소 Flavor Vegetables							
				고 추 Red Pepper			파 Welsh onion		
		면적 Area	생산량 Production	면적 Area	생산량 Production	kg/10a Per 10a	면적 Area	생산량 Production	kg/10a Per 10a
2 0 1 1		422.7	10,351.2	156.2	495.6	-	-	-	-
2 0 1 2		318.8	14,622.4	102.6	4,179.6	28,707.0	12.0	330.1	21,663.0
2 0 1 3		343.3	12,246.2	122.9	2,192.0	-	16.9	416.6	-
2 0 1 4		420.8	10,468.7	146.0	471.6	317.0	15.8	401.0	2,537.0
2 0 1 5		326.3	10,491.6	88.0	1,340.0	1,522.7	10.2	207.9	2,038.2
2 0 1 6		337.1	7,907.0	106.4	229.7	215.8	15.1	376.6	2,494.0
돌 산 읍		126.0	2,642.4	44.0	89.7	224.4	5.0	124.6	2,492.0
소 라 면		59.2	530.3	25.0	55.2	221.0	5.2	129.5	2,491.0
울 촌 면		50.0	355.2	25.0	56.2	225.0			
화 양 면		98.8	4,341.5	12.4	28.6	231.0	4.9	122.5	2,500.0
남 면									
화 정 면									
삼 산 면									
동 문 동									
한 려 동									
중 양 동									
충 무 동									
광 림 동									
서 강 동									
대 교 동									
국 동									
월 호 동									
여 서 동									
문 수 동									
미 평 동									
둔 덕 동									
만 덕 동									
쌍 봉 동									
시 전 동									
여 천 동									
주 삼 동									
삼 일 동									
묘 도 동									

자료 : 농업정책과

8. 채소류 생산량(5-5) Vegetable Production

(Unit : ha, M/T) (단위 : ha, M/T)

연별 읍면동별	구분	조 미 채 소 Flavor Vegetables								
		양 파 Onion			마 늘 Garlic			생 강 Ginger		
		면적 Area	생산량 Production	kg/10a Per 10a	면적 Area	생산량 Production	kg/10a Per 10a	면적 Area	생산량 Production	kg/10a Per 10a
2 0 1 1		132.5	7,950.0	6,000.0	134.0	1,905.6	1,422.1	-	-	-
2 0 1 2		129.2	9,050.9	7,005.3	70.9	1,004.0	1,416.1	4.1	57.8	4,400.0
2 0 1 3		127.7	8,650.2	6,773.8	71.8	929.9	1,295.1	4.0	57.5	-
2 0 1 4		129.5	7,744.0	6,001.0	126.0	1,802.6	1,400.0	3.5	49.5	1,414.0
2 0 1 5		118.0	7,610.0	6,449.2	108.0	1,304.0	1,207.4	2.1	29.7	1,414.0
2 0 1 6		98.8	5,872.2	5,800.0	114.1	1,390.9	1,219.0	2.7	37.6	1,395.0
돌 산 읍		32.0	1,865.2	5,828.0	45.0	562.9	1,251.0			
소 라 면					29.0	345.6	1,192.0			
울 촌 면					25.0	299.0	1,196.0			
화 양 면		66.4	4,007.0	6,034.0	15.1	183.4	1,215.0			
남 면										
화 정 면										
삼 산 면										
동 문 동										
한 려 동										
중 양 동										
충 무 동										
광 립 동										
서 강 동										
대 교 동										
국 동										
월 호 동										
여 서 동										
문 수 동										
미 평 동										
둔 덕 동										
만 덕 동										
쌍 봉 동										
시 전 동										
여 천 동										
주 삼 동										
삼 일 동										
묘 도 동										

자료 : 농업정책과

9. 특용작물 생산량 Production of Oil seeds and Cash crops (Unit : ha, M/T) (단위 : ha, M/T)

연별 읍면동별	구분	참깨 Sesame			들깨 Wild sesame			땅콩 Peaunt			유채 Rapeseed		
		면적 Area	생산량 Production	kg/10a Per 10a	면적 Area	생산량 Production	kg/10a Per 10a	면적 Area	생산량 Production	kg/10a Per 10a	면적 Area	생산량 Production	kg/10a Per 10a
2011		77.0	48.1	370.0	9.6	5.0	212.0	0.5	1.0	416	13.0	9.1	140.0
2012		380.6	190.2	400.0	84.0	326.1	280.0	2.0	3.9	880	6.7	4.8	150.0
2013		75.1	68.4	1.5	17.2	48.7	0.6	7.8	3.9	1	1.0	0.7	0.1
2014		77.0	48.1	60.0	9.1	4.6	520.0	0.4	0.7	200.0	12.3	8.1	66.0
2015		33.0	189.7	574.8	28.5	110.1	386.0	2.3	4.5	195.7	7.0	4.6	66.0
2016		41.6	78.8	189.4	18.6	35.0	188.0	2.1	4.0	194.4	13.2	9.4	71.2
	돌산읍												
	소라면												
	울촌면												
	화양면												
	남면												
	화정면												
	삼산면												
	동문동												
	한려동												
	중앙동												
	충무동												
	광림동												
	서강동												
	대교동												
	국동												
	월호동												
	여서동												
	문수동												
	미평동												
	둔덕동												
	만덕동												
	쌍봉동												
	시전동												
	여천동												
	주삼동												
	삼일동												
	묘도동												

자료 : 농업정책과

10. 과실류 생산량(2-1) Fruit Production

(Unit : ha, M/T) (단위 : ha, M/T)

연별 읍면동별	구분		배 Pear			복숭아 Peach			포도 Grape		
	면적 Area	생산량 Production	면적 Area	생산량 Production	kg/10a Per 10a	면적 Area	생산량 Production	kg/10a Per 10a	면적 Area	생산량 Production	kg/10a Per 10a
2011	244.8	3,254.8	7.7	149.9	21,095.0	31.0	44.6	12,126.0	4.9	65.7	10,008.0
2012	242.1	3,078.0	6.2	130.6	16,885.0	20.0	33.1	9,626.0	3.1	50.4	8,308.0
2013	212.5	2,003.5	3.8	65.7	12,270.0	2.1	22.4	5,775.0	2.8	37.8	7,861.0
2014	291.3	3,521.4	7.7	149.9	1,936	21.0	34.1	1,580	2.7	44.4	1,644
2015	228.3	2,508.5	2.1	38.0	1,809.5	1.5	2.4	160.0	2.7	41.0	1,518.5
2016	233.6	2,856.9	2.1	49.0	2,337.0	1.5	93.8	6,256.0	3.0	51.1	1,704.0
돌산읍											
소라면											
울촌면											
화양면											
남면											
화정면											
삼산면											
동문동											
한려동											
중앙동											
충무동											
광림동											
서강동											
대교동											
국동											
월호동											
여서동											
문수동											
미평동											
둔덕동											
만덕동											
쌍봉동											
시전동											
여천동											
주삼동											
삼일동											
묘도동											

자료 : 농업정책과

10. 과실류 생산량(2-2) Fruit Production

(Unit : ha, M/T) (단위 : ha, M/T)

연별 읍면동별	구분	감 귤 Oranges			감 Persimmon			기 타 Other		
		면적 Area	생산량 Production	kg/10a Per 10a	면적 Area	생산량 Production	kg/10a Per 10a	면적 Area	생산량 Production	kg/10a Per 10a
2011		0.9	12.0	3,700.0	134.0	2,064.7	19,854.0	66.3	917.9	-
2012		3.8	19.3	3,700.0	127.9	1,984.9	17,070.0	81.1	859.7	-
2013		1.0	18.2	2,900.0	107.4	1,184.8	18,415.0	95.4	674.6	-
2014		1.5	21.0	1,580	114.0	1,749.4	15,587	144.4	1,522.6	958.0
2015		0.4	6.3	1,580.0	80.6	1,070.0	1,328	141.0	1,350.8	958.0
2016		0.4	6.3	1,580.0	80.6	1,258.1	1,561	146.0	1,398.6	958.0
돌산읍										
소라면										
울촌면										
화양면										
남면										
화정면										
삼산면										
동문동										
한려동										
중앙동										
충무동										
광림동										
서강동										
대교동										
국동										
월호동										
여서동										
문수동										
미평동										
둔덕동										
만덕동										
쌍봉동										
시전동										
여천동										
주삼동										
삼일동										
묘도동										

자료 : 농업정책과

11. 공공비축 미곡 매입실적(조곡)

Government-Purchased Rice by Class and Kind(Polished Rice)

(Unit : thousand kg) (단위 : 1000kg)

연별 읍면동별	구분 실적 Purchased quantity	등 급 별 By class					종 류 별 By kind		
		특등 Premium	1등 1st grade	2등 2nd grade	3등 3rd grade	잠정등의 Potential Off-grade	일반매입 Ordinary purchase	종자 Seed	기타(회수) Others
2 0 1 1	1,160	358	776	26	-	-	1,160	-	-
2 0 1 2	1,415	71.92	783	286.84	158.44	115.47	1,415	-	-
2 0 1 3	1,379	136.56	1,226	16.76	-	-	1,379	-	-
2 0 1 4	1,756	497	1,221	37	-	-	1,756	-	-
2 0 1 5	1,945	504	1,367	74	-	-	1,945	-	-
2 0 1 6	2,283	814	1,440	29	-	-	2,283	-	-
돌 산 읍	184	55	124	4					
소 라 면	688	285	404						
울 촌 면	584	185	390	9					
화 양 면	404	124	268	12					
남 면	2	2							
화 정 면	13	5	8						
삼 산 면	-								
동 문 동	-								
한 려 동	-								
중 앙 동	-								
충 무 동	-								
광 립 동	-								
서 강 동	-								
대 교 동	-								
국 동	-								
월 호 동	-								
여 서 동	-								
문 수 동	-								
미 평 동	-								
둔 덕 동	15	5	10						
만 덕 동	25	4	21						
쌍 봉 동	15	2	11	2					
시 전 동	6	3	4						
여 천 동	33	12	21						
주 삼 동	179	76	101	2					
삼 일 동	57	19	38						
묘 도 동	80	39	41						

자료 : 특산품육성과

주) 조곡 기준임 주) 읍면동별 수치는 Kg

12. 정부관리양곡 보관창고(2-1)

Warehouse of Government-controlled Grains

(Unit : number, m², MT) (단위 : 개소, m², MT)

연별 읍면동별	구분	합 계 Total			정 부 창 고 Government-run warehouse		
		동 수 No. of warehouse	면 적 Area	보관능력 Capacity	동 수 No. of warehouse	면 적 Area	보관능력 Capacity
2 0 1 1		16	5,227	8,840	-	-	-
2 0 1 2		15	4,896	8,302	-	-	-
2 0 1 3		15	4,896	8,302	-	-	-
2 0 1 4		15	4,896	8,302			
2 0 1 5		15	4,896	8,302			
2 0 1 6		12	3,882	6,773	-	-	-
돌 산 읍		1	330	623			
소 라 면		5	1,572	2,553			
울 춘 면		3	990	1,852			
화 양 면		2	660	1,229			
남 면							
화 정 면							
삼 산 면							
동 문 동							
한 려 동							
중 앙 동							
충 무 동							
광 립 동							
서 강 동							
대 교 동							
국 동							
월 호 동							
여 서 동							
문 수 동							
미 평 동							
둔 덕 동							
만 덕 동							
쌍 봉 동							
시 전 동							
여 천 동							
주 삼 동							
삼 일 동		1	330	516			
묘 도 동							

자료 : 특산품육성과

주 : 1) NACF: National Agricultural Cooperative Federation

12. 정부관리양곡 보관창고(2-2)

Warehouse of Government-controlled Grains

(Unit : number, m², MT) (단위 : 개소, m², MT)

구분 연별 읍면동별	농협창고 NACF 1)-run warehouse			통운창고 Korea Express-run warehouse			민간창고 Private warehouse		
	동 수 No. of warehouse	면 적 Area	보관능력 Capacity	동 수 No. of warehouse	면 적 Area	보관능력 Capacity	동 수 No. of warehouse	면 적 Area	보관능력 Capacity
2 0 1 1	13	4,315	7,393	-	-	-	3	912	1,447
2 0 1 2	12	3,984	6,855	-	-	-	3	912	1,447
2 0 1 3	12	3,984	6,855	-	-	-	3	912	1,447
2 0 1 4	12	3,984	6,855	-	-	-	3	912	1,447
2 0 1 5	12	3,984	6,855				3	912	1,447
2 0 1 6	9	2,970	5,326	-	-	-	3	912	1,447
돌 산 읍	1	330	623						
소 라 면	2	660	1,106				3	912	1,447
울 촌 면	3	990	1,852						
화 양 면	2	660	1,229						
남 면									
화 정 면									
삼 산 면									
동 문 동									
한 려 동									
중 양 동									
충 무 동									
광 립 동									
서 강 동									
대 교 동									
국 동									
월 호 동									
여 서 동									
문 수 동									
미 평 동									
둔 덕 동									
만 덕 동									
쌍 봉 동									
시 전 동									
여 천 동									
주 삼 동									
삼 일 동	1	330	516						
묘 도 동									

자료 : 특산품육성과

주 : 1) NACF: National Agricultural Cooperative Federation

13. 정부관리양곡 가공공장 Processing Plants of Government-controlled Grains (Unit : number) (단위 : 개)

연별 읍면동별	구분 공장수 No. of plants	원동기 By motor type(HP)		생 산 능 력 Production capacity (t/일)			
		전동기 Electric motor	발동기 Motor	정 미 Polished rice	정 맥 Polished barley	압 맥 Pressed wheat	제 분 Flour
2 0 1 1	1	280	-	45	-	-	-
2 0 1 2	1	280	-	45	-	-	-
2 0 1 3	1	280	-	45	-	-	-
2 0 1 4	1	280	-	45	-	-	-
2 0 1 5	1	280	-	45	-	-	-
2 0 1 6	1	280	-	45	-	-	-
돌 산 읍							
소 라 면	1	280		45			
울 촌 면							
화 양 면							
남 면							
화 정 면							
삼 산 면							
동 문 동							
한 려 동							
중 양 동							
충 무 동							
광 립 동							
서 강 동							
대 교 동							
국 동							
월 호 동							
여 서 동							
문 수 동							
미 평 동							
둔 덕 동							
만 덕 동							
쌍 봉 동							
시 전 동							
여 천 동							
주 삼 동							
삼 일 동							
묘 도 동							

자료 : 특산품육성과

14. 농업협동조합(2-1)

National Agricultural Cooperative Federation (Unit : number, person, million won)(단위 : 개, 명, 백만원)

구분 연별	조합수 No. of unions	조합원수 Members	직원수 Staffs			주요경제사업실적 Major economic business						
			계 Total	남 Male	여 Female	구매 Purchasing	판매 Sale	이용 기타 Other	가공 Processing	창고 Ware -house	운송 Transpo rtation	공제 사업 Mutualaid
2011	3	14,053	307	197	110	20,076	25,351	-	3,108	-	-	949,700
2012	3	13,932	307	181	126	20,490	24,228	-	4,911	-	-	1,038,957
2013	3	13,707	311	180	131	21,741	25,972	11,517	4,800	-	-	49,662
2014	3	14,297	316	176	140	23,255	25,985	-	20,830	-	-	55,915
2015	3	12,814	309	186	123	19,568	20,774	22,104	5,582	-	-	50,733
2016	5	13,967	444	262	182	23,803	59,792	31,070	5,653	164	6	33,013

14. 농업협동조합(2-2)

National Agricultural Cooperative Federation (Unit : number, person, million won)(단위 : 개, 명, 백만원)

구분 연별	연중여신실적 Credit business by the whole year			연말 현재 수신 잔고 Balan in deposit as of year-end		
	계 Total	금융자금 Credit banking fund	정책자금 Policy fund	계 Total	저축성 예금 Savings deposit	요구불 예금 Demand deposit
2011	669,382	643,035	26,347	978,614	842,548	136,066
2012	672,940	646,302	26,638	1,038,957	895,937	143,020
2013	703,008	678,751	24,257	1,094,799	835,427	259,372
2014	739,544	716,753	22,791	1,127,304	938,466	188,838
2015	785,583	763,163	22,420	1,217,358	891,241	326,117
2016	1,149,055	1,125,359	23,696	1,556,386	1,274,346	281,040

자료 : 농협은행 여수시지부

주) 삼일, 소라, 화양은 여천농협으로 합병

주) 2016년부터 여수축협, 여수원협 포함

15. 농업용 기계보유(2-1) Agricultural Machinery Holdings

(Unit : each) (단위 : 대)

연 별 읍면동 별	구 분	총계 Total	동력 경운기 Power tiller	농용트랙터 Farm tractor				스피드 스프레이어 (SS기) Speed Sprayer	광역방제기 Wide area pesticide applicator	동력이앙기 Rice transplanter		
				계 Total	소형 small	중형 Medium	대형 Big			계 Total	보행형 Walking	승용형 taking
2 0 1 1		10,232	4,716	574	137	362	75	1	1	1,082	930	152
2 0 1 2		9,991	4,282	555	122	347	86	1	1	984	819	165
2 0 1 3		10,387	4,356	589	126	371	92	1	1	991	827	164
2 0 1 4		10,912	4,426	580	129	366	85	2	2	995	805	190
2 0 1 5		11,408	4,440	608	149	371	88	3	2	992	832	160
2 0 1 6		11,741	4,486	614	151	374	89	3	2	997	837	160
돌 산 읍		68	15	3		2	1			-		
소 라 면		55	5	1	1					1	1	
울 촌 면		41	7	1		1				-		
화 양 면		48	9	-						1	1	
남 면		7	1	-						-		
화 정 면		19	1	-						-		
삼 산 면		-		-						-		
동 문 동		-		-						-		
한 려 동		-		-						-		
중 양 동		-		-						-		
충 무 동		-		-						-		
광 립 동		2		-						-		
서 강 동		-		-						-		
대 교 동		-		-						-		
국 동		1		-						-		
월 호 동		1		-						-		
여 서 동		4		-						-		
문 수 동		1		-						-		
미 평 동		4		-						-		
둔 덕 동		3		-						-		
만 덕 동		13		1	1					-		
쌍 봉 동		10		-						-		
시 전 동		6		-						-		
여 천 동		10	2	-						-		
주 삼 동		10	1	-						-		
삼 일 동		22	3	-						2	2	
묘 도 동		6	2	-						1	1	

자료 : 농업정책과

15. 농업용 기계보유(2-2) Agricultural Machinery Holdings

(Unit : each) (단위 : 대)

구분 연별 읍면동별	관리기 Controller			콤바인 Combine				곡물 건조기 Grain Dryer	농산물건조기 Agri. Products Dryer
	계 Total	보행형 Walking	승용형 Taking	계 Total	3인조이하 -3Rows	4인조 4Rows	5조이상 +5Rows		
2 0 1 1	2,847	2,683	164	247	45	155	47	201	563
2 0 1 2	2,774	2,663	111	236	45	148	43	198	960
2 0 1 3	2,854	2,749	105	233	41	146	46	199	1,163
2 0 1 4	3,237	3,136	101	233	42	146	45	201	1,236
2 0 1 5	3,625	3,531	94	233	41	147	45	202	1,305
2 0 1 6	3,815	3,721	94	233	41	147	45	205	1,386
돌 산 읍	39	39	-	-	-	-	-	-	11
소 라 면	33	33	-	-	-	-	-	3	12
울 촌 면	20	20	-	-	-	-	-	-	13
화 양 면	27	27	-	-	-	-	-	-	11
남 면	4	4	-	-	-	-	-	-	2
화 정 면	9	9	-	-	-	-	-	-	9
삼 산 면	-	-	-	-	-	-	-	-	-
동 문 동	-	-	-	-	-	-	-	-	-
한 려 동	-	-	-	-	-	-	-	-	-
중 앙 동	-	-	-	-	-	-	-	-	-
충 무 동	-	-	-	-	-	-	-	-	-
광 립 동	2	2	-	-	-	-	-	-	-
서 강 동	-	-	-	-	-	-	-	-	-
대 교 동	-	-	-	-	-	-	-	-	-
국 동	1	1	-	-	-	-	-	-	-
월 호 동	1	1	-	-	-	-	-	-	-
여 서 동	4	4	-	-	-	-	-	-	-
문 수 동	1	1	-	-	-	-	-	-	-
미 평 동	4	4	-	-	-	-	-	-	-
둔 덕 동	1	1	-	-	-	-	-	-	2
만 덕 동	7	7	-	-	-	-	-	-	5
쌍 봉 동	5	5	-	-	-	-	-	-	5
시 전 동	5	5	-	-	-	-	-	-	1
여 천 동	4	4	-	-	-	-	-	-	4
주 삼 동	5	5	-	-	-	-	-	-	4
삼 일 동	15	15	-	-	-	-	-	-	2
묘 도 동	3	3	-	-	-	-	-	-	-

자료 : 농업정책과

16. 비료공급(2-1) Supply of Chemical Fertilizers

(Unit : M/T) (단위 : M/T)

구분 연별 조합별	성 분 별 By element				
	계 Total	질 소 질 Nitroenous	인 산 질 Phosphate	가 리 질 Potash	기 타 Others
2 0 1 1	83,656	31,499	23,297	11,734	17,126
2 0 1 2	4,569	2,573	800	934	262
2 0 1 3	3,097	1,067	577	589	864
2 0 1 4	3,270	921	348	403	1,598
2 0 1 5	5,963	1,894	924	918	2,227
2 0 1 6	3,952	1,304	475	527	1,646
여수농협	204	47	25	26	106
돌산지점	1,288	365	92	94	737
남면지점	294	93	25	25	151
화정지소	170	41	17	18	94
삼산지소	58	21	4	4	29
여천농협	732	322	152	166	92
소라지점	313	184	53	76	
화양지점	202	115	41	46	
율촌농협	691	116	66	72	437

16. 비료공급(2-2) Supply of Chemical Fertilizers

(Unit : M/T) (단위 : M/T)

구분 연별 조합별	종 류 별 By type									
	계 Total	유안 Ammoniumsulfate	요소 Urea	과석 Sup. Phos.	중과석 Triple sup.Hos	용성인비 Fused pho.chlo.	염화카리 ¹⁾ pho. cho.	복합비료 Complex fertilizer	용과린 Supfusedphos	기타 Other
2 0 1 1	84,088	48	17,508	-	-	90	390	22,170	-	43,881
2 0 1 2	4,569	43	878	-	-	2	11	966	-	2,670
2 0 1 3	3,235	16	817	-	-	2	8	1,364	-	1,027
2 0 1 4	3,270	5	741	-	-	3	7	1,563	-	951
2 0 1 5	5,963	32	1,056	-	-	6	10	4,756	-	104
2 0 1 6	4,167	23	1,032	-	-	1	8	2,107	-	996
여수농협	204	4	30				1	169		
돌산지점	1,288	15	494				3	776		
남면지점	294		134					160		
화정지소	170	2	32					136		
삼산지소	58		33					25		
여천농협	732		94				1	147		490
소라지점	313	1	44					249		19
화양지점	501		92			1	2	120		286
율촌농협	607	1	79				1	325		201

주: 1) 황산가리 포함

2) 여천농협 삼일지점은 2011년 폐쇄됨

17. 가축사육(2-1) Number of Livestock, Poultry and Feeders

(Unit : head)(단위 : 마리)

연별 읍면동별	구분		한육우 ¹⁾ Native & beef cattle		젖소 ¹⁾ Dairy Cattle		돼지 ¹⁾ Pigs		닭 ¹⁾ Chicken		마필 Horses		산양 Goats		면양 Sheep	
	사육가구 Households	마리수 Heads	사육가구 Households	마리수 Heads	사육가구 Households	마리수 Heads	사육가구 Households	마리수 Heads	사육가구 Households	마리수 Heads	사육가구 Households	마리수 Heads	사육가구 Households	마리수 Heads	사육가구 Households	마리수 Heads
2 0 1 1	1,718	11,281	-	-	74	13,032	828	527,745	3	15	405	2,515	-	-	-	-
2 0 1 2	1,520	9,727	-	-	46	10,195	671	681,668	4	11	297	1,822	-	-	-	-
2 0 1 3	1,154	7,287	-	-	27	7,629	545	580,142	7	32	317	2,466	-	-	-	-
2 0 1 4	1,014	6,433	-	-	29	5,225	468	628,844	7	40	199	1,461	-	-	-	-
2 0 1 5	733	4,868	-	-	20	3,838	499	564,413	9	60	162	895	-	-	-	-
2 0 1 6	615	4,172	-	-	25	5,530	458	769,433	6	40	216	1,473	1	13	-	-
돌 산 읍	61	677	-	-	3	715	46	1,159	1	2	17	348	1	13	-	-
소 라 면	94	659	-	-	2	179	135	423,007	1	12	-	-	-	-	-	-
울 촌 면	151	1,620	-	-	14	4,550	75	78,833	-	-	9	46	-	-	-	-
화 양 면	219	798	-	-	5	56	2	263,000	3	25	115	585	-	-	-	-
남 면	22	98	-	-	-	-	39	861	1	1	35	151	-	-	-	-
화 정 면	40	115	-	-	-	-	25	314	-	-	15	57	-	-	-	-
삼 산 면	6	39	-	-	-	-	8	95	-	-	24	256	-	-	-	-
동 문 동	-	-	-	-	-	-	-	-	-	-	-	-	-	-	-	-
한 려 동	-	-	-	-	-	-	-	-	-	-	-	-	-	-	-	-
중 양 동	-	-	-	-	-	-	-	-	-	-	-	-	-	-	-	-
충 무 동	-	-	-	-	-	-	-	-	-	-	-	-	-	-	-	-
광 립 동	-	-	-	-	-	-	-	-	-	-	-	-	-	-	-	-
서 강 동	-	-	-	-	-	-	1	10	-	-	-	-	-	-	-	-
대 교 동	-	-	-	-	-	-	-	-	-	-	-	-	-	-	-	-
국 동	-	-	-	-	-	-	-	-	-	-	-	-	-	-	-	-
월 호 동	1	4	-	-	-	-	4	46	-	-	-	-	-	-	-	-
여 서 동	-	-	-	-	-	-	5	56	-	-	1	30	-	-	-	-
문 수 동	2	4	-	-	-	-	-	-	-	-	-	-	-	-	-	-
미 평 동	-	-	-	-	1	30	3	60	-	-	-	-	-	-	-	-
둔 덕 동	4	34	-	-	-	-	10	125	-	-	-	-	-	-	-	-
만 덕 동	-	-	-	-	-	-	17	352	-	-	-	-	-	-	-	-
쌍 봉 동	4	13	-	-	-	-	8	220	-	-	-	-	-	-	-	-
시 전 동	1	1	-	-	-	-	1	20	-	-	-	-	-	-	-	-
여 천 동	3	27	-	-	-	-	1	50	-	-	-	-	-	-	-	-
주 삼 동	-	-	-	-	-	-	32	356	-	-	-	-	-	-	-	-
삼 일 동	4	67	-	-	-	-	24	427	-	-	-	-	-	-	-	-
묘 도 동	3	16	-	-	-	-	22	442	-	-	-	-	-	-	-	-

자료 : 농업정책과

주 1) 12월 1일 기준

17. 가축사육(2-2) Number of Livestock, Poultry and Feeders)

(Unit : head)(단위 : 마리)

연 별 읍면동 별	구분	사슴 Deer		토끼 Rabbits		개 Dogs		오리 Ducks		칠면조 Turkeys		거위 Goose		꿀벌 Bees	
		사육가구 Households	마리수 Heads	사육가구 Households	마리수 Heads	사육가구 Households	마리수 Heads	사육가구 Households	마리수 Heads	사육가구 Households	마리수 Heads	사육가구 Households	마리수 Heads	사육가구 Households	통 Group Num.
2 0 1 1		47	293	29	159	2,158	4,845	43	252	2	3	-	-	78	2,861
2 0 1 2		40	170	11	51	4,185	6,656	33	271	3	8	2	8	70	2,690
2 0 1 3		16	115	24	191	3,104	4,496	43	614	4	9	8	16	85	3,969
2 0 1 4		5	43	8	64	1,898	3,304	29	229	3	10	3	12	82	5,041
2 0 1 5		7	47	9	41	1,438	2,456	12	310	2	37	2	4	65	3,236
2 0 1 6		8	52	3	17	2,022	2,982	9	155	3	25	3	7	62	4,053
돌 산 읍		3	7	-	-	224	249	2	19	2	24	1	3	14	1,051
소 라 면		1	3	-	-	158	210	-	-	-	-	-	-	-	-
울 촌 면		2	23	-	-	274	437	2	54	-	-	2	4	15	399
화 양 면		1	15	-	-	262	711	-	-	-	-	-	-	7	426
남 면		-	-	-	-	151	188	-	-	-	-	-	-	5	128
화 정 면		-	-	-	-	48	75	-	-	-	-	-	-	1	50
삼 산 면		-	-	-	-	45	45	-	-	-	-	-	-	-	-
동 문 동		-	-	-	-	-	-	-	-	-	-	-	-	-	-
한 려 동		-	-	-	-	-	-	-	-	-	-	-	-	-	-
중 앙 동		-	-	-	-	-	-	-	-	-	-	-	-	-	-
충 무 동		-	-	-	-	392	445	-	-	-	-	-	-	-	-
광 립 동		-	-	-	-	-	-	-	-	-	-	-	-	-	-
서 강 동		-	-	-	-	50	62	-	-	-	-	-	-	-	-
대 교 동		-	-	-	-	63	67	-	-	-	-	-	-	-	-
국 동		-	-	-	-	-	-	-	-	-	-	-	-	-	-
월 호 동		-	-	1	2	29	36	-	-	-	-	-	-	-	-
여 서 동		-	-	-	-	19	47	-	-	-	-	-	-	-	-
문 수 동		-	-	-	-	-	-	-	-	-	-	-	-	-	-
미 평 동		-	-	-	-	75	92	-	-	-	-	-	-	2	130
둔 덕 동		-	-	-	-	130	158	-	-	-	-	-	-	1	70
만 덕 동		-	-	-	-	-	-	1	20	-	-	-	-	5	405
쌍 봉 동		1	4	2	15	-	-	-	-	-	-	-	-	1	20
시 전 동		-	-	-	-	-	-	-	-	-	-	-	-	-	-
여 천 동		-	-	-	-	-	-	-	-	-	-	-	-	-	-
주 삼 동		-	-	-	-	1	52	2	13	1	1	-	-	4	394
삼 일 동		-	-	-	-	74	81	2	49	-	-	-	-	5	500
묘 도 동		-	-	-	-	27	27	-	-	-	-	-	-	2	480

자료 : 농업정책과

주 1) 12월 1일 기준

18. 가축전염병 발생 Infectious Livestock Diseases by Case

(Unit : head) (단위 : 마리)

구분 연별 읍면동별	기 중 저 Black leg	돼지열병 Hog cholera	돼지 오제스키병 Aujeszky's	돼지단독 Swine rypelas	광견병 Rabies	뉴캐슬병 Newcastle disease	추백리 Pullorum disease	기타 Others
2011	-	-	-	-	-	-	-	20
2012	-	-	-	-	-	-	-	-
2013	-	-	-	-	-	-	-	11
2014	-	-	-	-	-	-	-	10
2015	-	-	-	-	-	-	-	7
2016	-	-	-	-	-	-	-	-
돌산읍	-	-	-	-	-	-	-	-
소라면	-	-	-	-	-	-	-	-
울촌면	-	-	-	-	-	-	-	-
화양면	-	-	-	-	-	-	-	-
남면	-	-	-	-	-	-	-	-
화정면	-	-	-	-	-	-	-	-
삼산면	-	-	-	-	-	-	-	-
동문동	-	-	-	-	-	-	-	-
한려동	-	-	-	-	-	-	-	-
중앙동	-	-	-	-	-	-	-	-
충무동	-	-	-	-	-	-	-	-
광림동	-	-	-	-	-	-	-	-
서강동	-	-	-	-	-	-	-	-
대교동	-	-	-	-	-	-	-	-
국동	-	-	-	-	-	-	-	-
월호동	-	-	-	-	-	-	-	-
여서동	-	-	-	-	-	-	-	-
문수동	-	-	-	-	-	-	-	-
미평동	-	-	-	-	-	-	-	-
둔덕동	-	-	-	-	-	-	-	-
만덕동	-	-	-	-	-	-	-	-
쌍봉동	-	-	-	-	-	-	-	-
시전동	-	-	-	-	-	-	-	-
여천동	-	-	-	-	-	-	-	-
주삼동	-	-	-	-	-	-	-	-
삼일동	-	-	-	-	-	-	-	-
묘도동	-	-	-	-	-	-	-	-

자료 : 농업정책과

19. 가축전염병 예방주사 실적 Infectious Livestock Diseases by Case

(Unit : head) (단위 : 마리)

연별 읍면동별	구분	탄저· 기종저 Anthrax, Black, Leg	소전염성 비기관염 Infectious bovine rhinotracheitis	돼지 일본뇌염 Japanese encephalitis	돼지전염성 위장병 Transmissible gastroenteritis	돼지 오제스키병 Aujeszky's	돼지열병 Hog cholera	뉴캐슬병 Newcastle disease	광견병 Rabies	소유행열 Bovine epidemic fever	소 아까바네병 Akabane fever	기타 Others
2011		490	1,340	3,600	-	-	65,740	1,690,000	2,300	2,340	2,430	43,319
2012		510	1,360	5,000	-	-	66,000	1,690,000	2,500	2,400	2,460	-
2013		900	1,360	3,600	-	-	31,000	3,380,000	2,300	2,400	2,400	12,000
2014		1,000	1,300	1,300	-	-	23,000	1,900,000	4,250	2,300	1,700	12,000
2015		1,000	1,000	2,650	-	-	19,200	1,900,000	2,530	2,610	1,800	11,000
2016		1,000	1,000	2,000	-	-	20,000	4,000,000	1,700	2,600	1,800	283,690
돌산읍		165	165	230			2,740	302	...
소라면		158	158	65			627	282	...
울촌면		390	390	1,667			16,330	682	...
화양면		193	190	20			196	335	...
남면		20	20					40	...
화정면		20	23					45	...
삼산면		10	10					12	...
동문동							
한려동							
중앙동							
충무동							
광림동							
서강동							
대교동							
국동							
월호동								3	...
여서동							
문수동								3	...
미평동				18			107
둔덕동		10	10					20	...
만덕동							
쌍봉동		3	3					2	...
시전동								1	...
여천동		8	10					13	...
주삼동							
삼일동		20	20					45	...
묘도동		3	1	-	-	-	-	15	...

자료 : 농업정책과

20. 수의사 현황 Number of Veterinarians

(Unit : Person) (단위 : 명)

연별 읍면동별	구분	성 별 Gender			직 업 별 By occupation							
		계 Total	남 Male	여 Female	계 Total	행정 Administ- -ration	연구 Research	공수의 Public veterinarian	개업수의 Practitioner	학교 School	단체 Corporation	기타 Others
2011		19	17	2	19	2	-	3	11	-	-	3
2012		21	19	2	21	3	-	3	12	-	-	3
2013		20	19	1	20	2	-	3	12	-	-	3
2014		21	20	1	-	2	-	3	13	-	-	3
2015		20	18	2	20	3	-	3	11	-	-	3
2016		16	16	-	16	1	-	3	11	-	-	1
돌산읍	
소라면	
울촌면	
화양면	
남면	
화정면	
삼산면	
동문동	
한려동	
중앙동	
충무동	
광림동	
서강동	
대교동	
국동	
월호동	
여서동	
문수동	
미평동	
둔덕동	
만덕동	
쌍봉동	
시전동	
여천동	
주삼동	
삼일동	
묘도동	

자료 : 농업정책과

21. 도축검사(2-1) Inspection of Slaughtered Livestock

(Unit : head, ton) (단위 : 마리, 톤)

구분 연별	소 Cattle			돼지 Pigs		
	두수 No. of heads	생체량 Alive	지육량 Meat	두수 No. of heads	생체량 Alive	지육량 Meat
2011						
2012						
2013						
2014						
2015						
2016	97	57,367	35,568	707	82,444	63,482

21. 도축검사(2-2) Inspection of Slaughtered Livestock

(Unit : head, ton) (단위 : 마리, 톤)

구분 연별	닭 Chickens			오리 Ducks			기타 Others		
	두수 No. of heads	생체량 Alive	지육량 Meat	두수 No. of heads	생체량 Alive	지육량 Meat	두수 No. of heads	생체량 Alive	지육량 Meat
2011	4,226,132	8,392,171	5,455,401						
2012	4,500,546	8,100,718	5,700,089						
2013	3,138,477	5,872,939	3,817,410						
2014	3,325,509	5,985,916	4,190,141						
2015	3,831,000	6,895,800	4,827,060						
2016	97,556	175,140	113,841				36	1,910	105,050

자료 : 전남도청 축산과

22. 배합사료 생산 Production of Assorted Feed

(Unit : M/T) (단위 : M/T)

구분 연별	합계	양 계 용	양 돈 용	낙 농 용	비 육 용	기 타
	Total	For poultry	For swine	For dairy	For beef cattle	Others
2011	-	-	-	-	-	-
2012	-	-	-	-	-	-
2013	-	-	-	-	-	-
2014	-	-	-	-	-	-
2015	-	-	-	-	-	-
2016	-	-	-	-	-	-

자료 : 농업정책과

23. 축산물 위생관계업소(4-1)

Number of Licensed Livestock Products premised by Business Type

(Unit : establishment) (단위 : 개소)

연 별 읍 면 동 별	구 분	합계 Total	도축업 Livestock slaughter business	집유업 Milk collection business	축 산 물 가 공 업 Livestock products processing business			
					소계 Sub-total	식육가공업 Meat processing business	유가공업 Milk processing business	알가공업 Egg processing business
2 0 1 1		331	1	0	19	19	0	0
2 0 1 2		337	1	0	18	18	0	0
2 0 1 3		342	1	0	17	17	0	0

23. 축산물 위생관계업소(4-2)

Number of Licensed Livestock Products premised by Business Type

(Unit : establishment) (단위 : 개소)

구 분 연 별 읍 면 동 별	축산물보관업 Livestock products storing business	축산물운반업 Livestock products transportation business	축 산 물 판 매 업 Livestock products sales business					
			소계 Sub-total	식육판매업 Meat sales business	식육부산물 전문판매업 Meat by products sales business	우유류판매업 Milk products sales business	축산물 유통판매업 Livestock products distribution sales business	축산물 수입판매업 Livestock products import sales business
2 0 1 1	2	6	303	255	0	47	0	1
2 0 1 2	2	5	311	265	0	45	0	1
2 0 1 3	2	8	314	274	1	38	1	0

자료 : 농업정책과

23. 축산물 위생관계업소(4-3)

Number of Licensed Livestock Products premised by Business Type

(Unit : establishment) (단위 : 개소)

연 별 읍면동별	구 분	합계 Total	도축업 Livestock slaughter business	집유업 Milk collection business	축 산 물 가 공 업 Livestock products processing business				식육포장 처리업 Meat packing business
					소계 Sub-total	식육가공업 Meat processing business	유가공업 Milk processing business	알가공업 Egg processing business	
2014		319	1	-	6	6	-	-	16
2015		356	-	-	6	6	-	-	16
2016		404	1		7	7			20
돌산읍	
소라면	
울촌면	
화양면	
남면	
화정면	
삼산면	
동문동	
한려동	
중앙동	
충무동	
광림동	
서강동	
대교동	
국동	
월호동	
여서동	
문수동	
미평동	
둔덕동	
만덕동		...	1		
쌍봉동	
시전동	
여천동	
주삼동	
삼일동	
묘도동	

자료 : 농업정책과

23. 축산물 위생관계업소(4-4)

Number of Licensed Livestock Products premised by Business Type

(Unit : establishment) (단위 : 개소)

연 별 읍 면 동 별	구 분	축산물 보관업 Livestock products storing business	축산물 운반업 Livestock products transportation business	축 산 물 판 매 업 Livestock products sales business						식육즉석 판매 가공업 instant meat food processing sales Processing	
				소계 Sub-total	식육 판매업 Meat sales business	식육 부산물 전문 판매업 Meat by products sales business	우유류 판매업 Milk products sales business	축산물 유통전문 판매업 Livestock products distribution sales business	축산물 수입 판매업 Livestock products import sales business		식용란 수집 판매업 Egg collection & sales business
2 0 1 4		2	8	286	203	1	37	-		12	-
2 0 1 5		2	9	323	208	1	37	-		14	-
2 0 1 6		3	13	285	222	1	41	3	-	18	75
돌 산 읍		
소 라 면			1
울 촌 면		
화 양 면		
남 면		
화 정 면		
삼 산 면		
동 문 동		
한 려 동		
중 앙 동		
충 무 동		
광 림 동		
서 강 동		
대 교 동		
국 동		1
월 호 동		
여 서 동		
문 수 동		
미 평 동		
둔 덕 동		1
만 덕 동		1
쌍 봉 동		
시 전 동		
여 천 동		
주 삼 동		
삼 일 동		
묘 도 동		

자료 : 농업정책과

24. 소유별 산림면적(2-1) Area of Forest Land by Ownership

(Unit : ha) (단위 : ha)

구분 연별 읍면동별	국토면적 Land Area	총 계 Total	국유림 Nationalforest				
			합 계 Total	산림청소관 UnderKoreaForestService			타부처 소관 Under other national government authorities
				소계 Total	요존 Indispensable	불요존 Dispesable	
2 0 1 1		30,909	1,071	887	-	-	184
2 0 1 2		30,772	1,101	909	-	-	192
2 0 1 3		30,909	1,071	887	-	-	184
2 0 1 4		30,910	1,071	887	-	-	184
2 0 1 5		30,639	1,167	908	-	-	259
2 0 1 6	50,888.00	30,014.08	1,166.53	907.93	898.85	9.08	258.60
돌산읍	7,192.00	4,781.30	359.00	273.00	270.27	2.73	86.00
소라면	6,057.00	3,526.80	84.40	70.00	69.30	0.70	14.40
울촌면	4,759.00	2,642.18	19.00	4.00	3.96	0.04	15.00
화양면	7,012.00	4,645.50	48.78	47.78	47.30	0.48	1.00
남면	4,255.00	2,960.22	26.74	10.14	10.04	0.10	16.60
화정면	2,635.00	1,681.99	5.00	5.00	4.95	0.05	-
삼산면	2,755.00	2,027.20	204.80	137.00	135.63	1.37	67.80
동문동	93.00	15.20	11.93	11.73	11.61	0.12	0.20
한려동	95.00	13.10	0.10	-	-	-	0.10
중앙동	50.00	2.00	-	-	-	-	-
충무동	135.00	43.50	9.79	9.59	9.49	0.10	0.20
광림동	340.00	175.40	6.25	4.25	4.20	0.04	2.00
서강동	66.00	15.60	-	-	-	-	-
대교동	161.00	38.10	0.10	-	-	-	0.10
국동	153.00	48.50	5.11	4.11	4.07	0.04	1.00
월호동	680.00	232.70	55.00	46.00	45.54	0.46	9.00
여서동	258.00	120.10	7.85	6.85	6.78	0.07	1.00
문수동	224.00	83.30	1.23	0.33	0.33	0.00	0.90
미평동	309.00	175.80	12.15	10.65	10.54	0.11	1.50
둔덕동	408.00	218.80	16.44	0.64	0.63	0.01	15.80
만덕동	1,596.00	725.90	214.02	204.02	201.98	2.04	10.00
쌍봉동	717.00	535.10	1.37	1.37	1.36	0.01	-
시전동	626.00	270.89	1.69	0.69	0.68	0.01	1.00
여천동	753.00	239.11	6.74	2.74	2.71	0.03	4.00
주삼동	1,153.00	537.39	3.06	2.06	2.03	0.02	1.00
삼일동	7,254.00	3,713.70	57.00	56.00	55.44	0.56	1.00
묘도동	1,152.00	544.70	9.00	-	-	-	9.00

자료 : 산림과

24. 소유별 산림면적(2-2) Area of Forest Land by Ownership

(Unit : ha) (단위 : ha)

구분 연별 읍면동별	민유림 Non-NationalForest					산 림 율 (%) of Forest Area
	합 계 Total	공유림 PublicForest			사유림 Private Forest	
		소계 Total	시.도유림 Provincial Forest	시.군유림 Country Forest		
2 0 1 1	29,839	816	-	816	29,023	...
2 0 1 2	29,671	834	10	824	28,837	...
2 0 1 3	29,839	816	-	816	29,023	...
2 0 1 4	29,840	816	-	816	29,024	...
2 0 1 5	29,473	1,038	-	1,038	28,435	...
2 0 1 6	28,847.53	1,297.93	-	1,297.93	27,549.60	58.98
돌 산 읍	4,422.30	530.00	-	530.00	3,892.30	66.48
소 라 면	3,442.40	1.00	-	1.00	3,441.40	58.23
울 촌 면	2,623.18	15.00	-	15.00	2,608.18	55.52
화 양 면	4,596.72	4.00	-	4.00	4,592.72	66.25
남 면	2,933.48	171.00	-	171.00	2,762.48	69.57
화 정 면	1,676.99	7.00	-	7.00	1,669.99	63.83
삼 산 면	1,822.40	92.00	-	92.00	1,730.40	73.58
동 문 동	3.27	-	-	-	3.27	16.34
한 려 동	13.00	-	-	-	13.00	13.79
중 양 동	2.00	2.00	-	2.00	-	4.00
충 무 동	33.71	-	-	-	33.71	32.22
광 림 동	169.15	35.00	-	35.00	134.15	51.59
서 강 동	15.60	-	-	-	15.60	23.64
대 교 동	38.00	-	-	-	38.00	23.66
국 동	43.39	8.00	-	8.00	35.39	31.70
월 호 동	177.70	7.00	-	7.00	170.70	34.22
여 서 동	112.25	3.00	-	3.00	109.25	46.55
문 수 동	82.07	-	-	-	82.07	37.19
미 평 동	163.65	2.00	-	2.00	161.65	56.89
둔 덕 동	202.36	2.00	-	2.00	200.36	53.63
만 덕 동	511.88	115.00	-	115.00	396.88	45.48
쌍 봉 동	533.73	238.73	-	238.73	295.00	74.63
시 전 동	269.20	21.20	-	21.20	248.00	43.27
여 천 동	232.37	-	-	-	232.37	31.75
주 삼 동	534.33	-	-	-	534.33	46.61
삼 일 동	3,656.70	30.00	-	30.00	3,626.70	51.20
묘 도 동	535.70	14.00	-	14.00	521.70	47.28

자료 : 산림과

25. 임상별 산림면적 Area of Forest Land by Forest Type

(Unit : ha) (단위 : ha)

구분 연별 읍면동별	합 계 Total	임 목 지 Forest land with trees					무 임 목 지 Forest land without trees				
		계 Sub-total	침엽수림 Conifer	활엽수림 Non-conifer	혼효림 Mixed	죽림 Bamboo	계 Sub-total	미입목지 Un-stocked	황폐지 Denuded	개간지 Reclaimed	제지 Miscellaneous
2 0 1 1	30,910	28,431	21,403	1,532	5,475	21	2,479	505	1	-	1,973
2 0 1 2	30,771	28,384	21,369	1,522	5,472	21	2,388	505	1	-	1,882
2 0 1 3	30,910	28,431	21,403	1,532	5,475	21	2,480	505	1	-	1,974
2 0 1 4	30,910	28,431	21,403	1,532	5,475	21	2,479	505	1	-	1,973
2 0 1 5	30,639	28,160	21,132	1,532	5,475	21	2,479	505	1	-	1,973
2 0 1 6	30,014	26,840	20,235	1,484	5,101	21	3,175	1,114	1	-	2,060
돌 산 읍	4,781	4,557	3,707	88	759	3	224	-	-	-	224
소 라 면	3,527	3,321	2,459	216	642	4	206	31	-	-	176
울 촌 면	2,642	2,494	1,795	81	615	3	148	44	-	-	104
화 양 면	4,646	4,381	3,608	111	658	4	264	16	-	-	249
남 면	2,960	2,782	2,302	156	325	-	178	30	-	-	148
화 정 면	1,682	1,499	877	142	480	-	183	34	-	-	149
삼 산 면	2,027	1,757	953	311	492	-	271	35	-	-	236
동 문 동	15	0	-	-	0	-	15	14	-	-	2
한 려 동	13	10	4	-	6	-	3	-	-	-	3
중 앙 동	2	-	-	-	-	-	2	2	-	-	-
충 무 동	44	7	2	2	3	-	36	26	-	-	10
광 립 동	175	157	108	15	35	-	18	-	-	-	18
서 강 동	16	14	6	3	5	-	2	-	-	-	2
대 교 동	38	20	6	6	8	-	18	12	-	-	6
국 동	49	35	16	9	9	-	14	10	-	-	4
월 호 동	233	202	155	21	26	-	31	-	-	-	31
여 서 동	120	120	85	6	29	-	0	-	-	-	0
문 수 동	83	79	70	6	3	-	4	-	-	-	4
미 평 동	176	162	114	27	21	-	14	-	-	-	14
둔 덕 동	219	189	159	21	9	-	30	-	-	-	30
만 덕 동	726	599	445	39	115	-	127	28	-	-	98
쌍 봉 동	535	502	440	15	47	-	34	-	-	-	34
시 전 동	271	239	146	37	56	-	32	-	-	-	32
여 천 동	239	186	162	11	13	-	53	19	-	-	34
주 삼 동	537	298	244	30	23	2	239	160	-	-	79
삼 일 동	3,714	2,931	2,194	86	647	4	783	453	1	-	329
묘 도 동	545	299	179	45	74	1	246	200	-	-	46

자료 : 산림과

26. 임상별 임목축적 Growing Stock by Forest Type

(Unit : m) (단위 : m)

구분 연별 읍면동별	합 계 Total	침엽수 Conifer	활엽수 Non-conifer	혼효림 Mixed	죽림(속) Bamboo
2 0 1 1	2,953,926	2,246,049	123,363	584,514	-
2 0 1 2	2,869,294	2,187,316	118,857	563,121	-
2 0 1 3	2,953,926	2,246,049	123,363	584,514	-
2 0 1 4	2,953,926	2,246,049	123,363	584,514	-
2 0 1 5	3,468,338	2,067,862	515,962	884,514	-
2 0 1 6	3,468,445	2,067,879	516,052	884,514	-
돌 산 읍	574,040	363,694	71,035	139,312	-
소 라 면	410,756	237,194	51,109	122,453	-
울 촌 면	332,200	164,534	49,412	118,254	-
화 양 면	512,916	345,238	48,179	119,500	-
남 면	354,291	208,624	69,900	75,767	-
화 정 면	184,626	69,286	46,714	68,626	-
삼 산 면	224,354	96,935	45,179	82,240	-
동 문 동	1,981	782	100	1,099	-
한 려 동	1,110	447	-	663	-
중 앙 동	189	-	-	189	-
충 무 동	4,162	2,457	796	909	-
광 립 동	18,130	12,290	1,492	4,348	-
서 강 동	1,658	893	198	567	-
대 교 동	3,354	625	597	2,132	-
국 동	4,879	2,459	1,492	928	-
월 호 동	28,523	20,911	2,686	4,926	-
여 서 동	20,876	9,831	597	10,448	-
문 수 동	9,239	8,155	696	388	-
미 평 동	18,597	13,664	2,935	1,998	-
둔 덕 동	24,602	21,720	2,020	862	-
만 덕 동	119,761	75,588	27,516	16,657	-
쌍 봉 동	50,692	22,457	22,420	5,815	-
시 전 동	21,081	16,267	1,660	3,154	-
여 천 동	28,234	22,535	2,109	3,590	-
주 삼 동	55,924	43,127	4,964	7,833	-
삼 일 동	383,609	263,443	34,799	85,367	-
묘 도 동	78,661	44,724	27,448	6,489	-

자료 : 산림과

27. 임산물 생산량 Production of Forest Products

구분 연별 읍면동별	용재(m ³) Timber	죽재(속) Bamboo	연료 (M/T) Fuel	농용자재(t) Agricultural material	종실(kg) Wild fruit and nuts	버섯(kg) Mushroom	섬유원료 (kg) Fiber material	수지(kg) Resin	탄닌원료 (kg) Tannin material	약용(kg) Medical use	죽순(kg) Bamboo shoot	산나물(kg) Wild vegetable	기타 Others
2 0 1 1	19,030	-	-	17,000	115,050	508,050	-	-	-	443,980	-	278,550	
2 0 1 2	20,087	-	-	17,000	119,630	185,570	-	-	-	245,400	-	272,098	
2 0 1 3	27,118	-	-	90,000	114,050	185,570	-	-	-	69,610	-	107,277	
2 0 1 4	1,000			90,000	57,767	1,590				81,274		91,548	
2 0 1 5	2,499	-	-	20,361	7,595	62,067	-	-	-	81,241	-	94,487	
2 0 1 6	17,518	-	-	495	5,057	-	-	-	-	8,060	-	86,484	
돌 산 읍	220												
소 라 면	250				1,502					382		24,901	
울 춘 면	8,840			250	2,575					6,536		29,335	
화 양 면	8			25	140					238		9,545	
남 면				20						503		4,985	
화 정 면													
삼 산 면													
등 문 동													
한 려 동													
중 앙 동												5	
충 무 동													
광 림 동													
서 강 동												76	
대 교 동	2,500				20					10		438	
국 동												10	
월 호 동	200											285	
여 서 동	5,000												
문 수 동													
미 평 동										22		910	
둔 덕 동					770					30		470	
만 덕 동												43	
쌍 봉 동										307		965	
시 전 동				200.0						30		25	
여 천 동												390	
주 삼 동	500				50					2		14,101	
삼 일 동													
묘 도 동													

자료 : 산림과

28. 사방사업실적(2-1) Erosion Control Projects (Unit : ha, 1000 trees, 1000 won, m) (단위 : ha, 천본, 천원, m)

연별 읍면동별	구분	산지 및 해안사방 Hillside & coastal erosion control			야계사방 Stream channel improvement		사방댐 Erosion control dam	
		면적 Area	식재본수 Seedlings	공사비 Cost	공사비 Cost	연장 Length	개소 Place	공사비 Cost
2011					191,000	1	1	250,000
2012		-	-	-	324,147	3,000	2	340,870
2013		1	-	70,817	828,260	5	2	418,954
2014		1	-	81,000	1,337,000	7	2	500,000
2015		-	-	-	751,584	4	2	591,700

자료 : 산림과

28. 사방사업실적(2-2) Erosion Control Projects (Unit : ha, 1000 trees, 1000 won, m) (단위 : ha, 천본, 천원, m)

구분 연 별 읍면동별	산지보전 (ha) Mountain conservation	계류보전 (km) Stream conservation	사방댐 (개소) Erosion control dam(sites)	해안방재림 조성(ha) Coast disaster preention forest	해안침식 방지(km) Prevention of coastal erosion	식재본수 (천본) Planting (1,000 seedlings)	다목적댐 (개소) Multi-purpose dams(sites)	산림유역 관리조성 (개소) Forest Watershed Management(sites)
2016	-	30	3	-	-	-	-	-
돌 산 읍
소 라 면
울 촌 면
화 양 면
남 면
화 정 면
삼 산 면
동 문 동
한 려 동
중 앙 동
충 무 동
광 림 동
서 강 동
대 교 동
국 동
월 호 동
여 서 동
문 수 동
미 평 동
둔 덕 동
만 덕 동
쌍 봉 동
시 전 동
여 천 동
주 삼 동
삼 일 동
묘 도 동

자료 : 산림과

29. 조림(2-1) Reforestation by Project

(Unit : ha, 1000 seedlings) (단위 : ha, 천본)

연별 읍면동별	구분	합 계 Total		경제수조림 Commercial tree pecies		큰나무조림 Semi-mature tree		유휴토지조림 Fallow land reforestation	
		면 적 Ares	본 수 Seedlings	면 적 Ares	본 수 Seedlings	면 적 Ares	본 수 Seedlings	면 적 Ares	본 수 Seedlings
2 0 1 1		63	139	40	108	18	27	5	4
2 0 1 2		85	66.9	77	65	7	1.6	-	-
2 0 1 3		29	67	24	66	3	1	-	-
2 0 1 4		38	70	17	43	19	18	-	-
2 0 1 5		57	113	25	75	17	10	3	10
2 0 1 6		41	107	30	90	11	17	-	-
돌 산 읍		14	41	14	41	1	1		
소 라 면		3	7	2	6	1	1		
울 춘 면		-	-						
화 양 면		19	42	10	29	9	14		
남 면		-	-						
화 정 면		3	9	3	9				
삼 산 면		-	-						
동 문 동		-	-						
한 려 동		-	-						
중 양 동		-	-						
충 무 동		-	-						
광 림 동		-	-						
서 강 동		-	-						
대 교 동		-	-						
국 동		1	1			1	1		
월 호 동		0	1			0	1		
여 서 동		-	-						
문 수 동		-	-						
미 평 동		-	-						
둔 덕 동		-	-						
만 덕 동		1	3	1	3				
쌍 봉 동		-	-						
시 전 동		-	-						
여 천 동		-	-						
주 삼 동		-	-						
삼 일 동		1	3	1	3				
묘 도 동		-	-						

자료 : 산림과

29. 조림(2-2) Reforestation by Project

(Unit : ha, 1000 seedlings) (단위 : ha, 천본)

연별 읍면동별	구분	산불피해복구조림 Forest fire reforestation		금강소나무후계숲 Geumgang pine tree		기 타 Others	
		면 적 Ares	본 수 Seedlings	면 적 Ares	본 수 Seedlings	면 적 Ares	본 수 Seedlings
2011		-	-	-	-	-	-
2012		-	-	-	-	1	0.3
2013		-	-	-	-	2	0
2014		3	9	-	-	0	0
2015		12	18				
2016		-	-	-	-	-	-
돌산읍							
소라면							
울촌면							
화양면							
남면							
화정면							
삼산면							
동문동							
한려동							
중앙동							
충무동							
광림동							
서강동							
대교동							
국동							
월호동							
여서동							
문수동							
미평동							
둔덕동							
만덕동							
쌍봉동							
시전동							
여천동							
주삼동							
삼일동							
묘도동							

자료 : 산림과

30. 불법 산림훼손 피해현황(2-1) Forest Damage (Unit : case, ha, 1000 won)(단위 : 건, ha, 천원)

연별 읍면동별	구분	합 계 Total			도 별 De-forestation			무 허가 벌 채 Unauthorized tree-cutting		
		건 수 Cases	면 적 Area	피 해 액 Amount damaged	건 수 Cases	면 적 Area	피 해 액 Amount damaged	건 수 Cases	면 적 Area	피 해 액 Amount damaged
2011		3	0.4	1,514	-	-	-	3	0.4	1,514
2012		1	0.9	4,250	-	-	-	-	-	-
2013		15	2.9	151,115	-	-	-	11	0.6	4,471
2014		3	2.6	97,767	-	-	-	1	0.0	28
2015		3	0.5	59,302	-	-	-	-	-	-
2016		4	0.4	19,600	-	-	-	-	-	-
돌산읍		1	0.1	19,000						
소라면		-	-	-						
울촌면		-	-	-						
화양면		1	-	-						
남면		-	-	-						
화정면		-	-	-						
삼산면		-	-	-						
동문동		-	-	-						
한려동		-	-	-						
중앙동		-	-	-						
충무동		-	-	-						
광림동		-	-	-						
서강동		-	-	-						
대교동		-	-	-						
국동		-	-	-						
월호동		-	-	-						
여서동		-	-	-						
문수동		-	-	-						
미평동		-	-	-						
둔덕동		-	-	-						
만덕동		-	-	-						
쌍봉동		-	-	-						
시전동		-	-	-						
여천동		1	0.3	500						
주삼동		1	-	100						
삼일동		-	-	-						
묘도동		-	-	-						

자료 : 산림과

30. 불법 산림훼손 피해현황(2-2) Forest Damage (Unit : case, ha, 1000 won)(단위 : 건, ha, 천원)

연별 읍면동별	구분 불법산림형질변경 Forest espoitation			산 불 Mountain fire			기 타 Others		
	건 수 Cases	면 적 Area	피 해 액 Amount damaged	건 수 Cases	면 적 Area	피 해 액 Amount damaged	건 수 Cases	면 적 Area	피 해 액 Amount damaged
2011	-	-	-	-	-	-	-	-	-
2012	-	-	-	1	0.9	4,250	-	-	-
2013	1	1.0	142,180	3	1.4	4,464	-	-	-
2014	-	-	-	2	2.6	97,739	-	-	-
2015	1	0.4	59,257	2	0.1	45	-	-	-
2016	-	-	-	3	0.3	600	1	0.1	19,000
돌산읍							1	0.1	19,000
소라면									
울촌면									
화양면				1	-	-			
남면					-				
화정면					-				
삼산면					-				
동문동									
한려동									
중앙동									
충무동									
광림동									
서강동									
대교동									
국동									
월호동									
여서동									
문수동									
미평동									
둔덕동									
만덕동									
쌍봉동									
시전동									
여천동				1	0.3	500			
주삼동				1	0.0	100			
삼일동									
묘도동									

자료 : 산림과

31. 산림의 타용도 전용허가 현황

(Unit : case, ha, 1000 won)(단위 : 건, ha, 천원)

	합계 Total	농업용 Agricultural use			비농업용 Non-aricultural use							
		계 Total	농지 Farmland	초지 Grassland	계 Total	택지 Residenrial	공장 Factory	도로 Road	골프장 Golfcourse	스키장 Skislope	묘지 Burial	기타 Pthers
2016	31.62	2.73	2.73	0	28.89	16.12	0.17	0.08	0	0	0.01	12.51

자료 : [임업통계연보] 산림청 산지관리과. *도 관리

32-1. 어가 및 어가인구-해수면어업

Fishery Households and Population-Sea Fishery

(Unit : household, person) (단위 : 가구, 명)

연별 읍면동별	구분	어 가 Fishing Households					어 가 인 구 Fishery Population				어 업 종 사 자 Fishery workers			
		합 계 Total	전 업 Full time	겸 업 Part time			합 계 Total	호당인구 Person per household	남 Male	여 Female	합 계 Total	호당종사자 Workers per household	남 Male	여 Female
				소 계 Sub-Total	제1종 Class 1	제2종 Class 2								
2 0 0 5		5,031	1,464	3,567	2,025	1,542	13,929	2.8	6,906	7,023	8,662	1.7	4,701	3,961
2 0 1 0		3,889	1,030	2,859	1,761	1,098	9,823	2.5	4,846	4,977	9,159	2.4	4,504	4,655
2 0 1 5		3,378	899	2,479	1,343	1,136	7,470	2.2	3,689	3,781	5,534	1.6	2,994	2,540
돌 산 읍		479	152	327	269	58	1,166	2.4	583	583	880	1.8	487	393
소 라 면		203	31	172	95	77	444	2.2	200	244	276	1.4	151	125
울 촌 면		391	47	344	94	250	721	1.8	347	374	617	1.6	314	303
화 양 면		290	56	234	91	143	631	2.2	310	321	529	1.8	256	273
남 면		268	90	178	143	35	589	2.2	306	283	499	1.9	286	213
화 정 면		219	46	173	165	8	480	2.2	247	233	415	1.9	228	187
삼 산 면		160	47	113	90	23	329	2.1	169	160	231	1.4	142	89
동 문 동		22	21	1	1	-	44	2.0	23	21	22	1.0	22	-
한 려 동		5	4	1	1	-	10	2.0	6	4	7	1.4	6	1
중 앙 동		29	22	7	6	1	61	2.1	29	32	31	1.1	29	2
충 무 동		3	3	-	-	-	5	1.7	3	2	4	1.3	3	1
광 립 동		12	4	8	3	5	36	3.0	19	17	16	1.3	12	4
서 강 동		3	1	2	2	-	8	2.7	6	2	5	1.7	4	1
대 교 동		40	27	13	6	7	100	2.5	56	44	58	1.5	40	18
국 동		58	35	23	16	7	158	2.7	82	76	77	1.3	58	19
월 호 동		413	178	235	121	114	906	2.2	439	467	632	1.5	315	317
여 서 동		33	23	10	7	3	99	3.0	49	50	52	1.6	32	20
문 수 동		23	8	15	9	6	63	2.7	37	26	29	1.3	22	7
미 평 동		2	-	2	2	-	5	2.5	2	3	2	1.0	1	1
둔 덕 동		11	5	6	3	3	38	3.5	17	21	12	1.1	10	2
만 덕 동		48	17	31	26	5	113	2.4	56	57	81	1.7	49	32
쌍 봉 동		78	30	48	28	20	242	3.1	120	122	130	1.7	77	53
시 전 동		59	23	36	20	16	155	2.6	77	78	99	1.7	56	43
여 천 동		21	5	16	4	12	72	3.4	37	35	25	1.2	22	3
주 삼 동		2	1	1	1	-	5	2.5	3	2	4	2.0	2	2
삼 일 동		120	13	107	54	53	297	2.5	153	144	207	1.7	109	98
묘 도 동		386	10	376	86	290	693	1.8	313	380	594	1.5	261	333
관 외 분														

자료 : 통계청 「 농림어업총조사 」

32-2. 어가 및 어가인구-내수면어업

Fishery Households and Population-Sea Fishery

(Unit : household, person) (단위 : 가구, 명)

연 별 읍면동별	구 분	어 가 Fishing Households					어 가 인 구 Fishery Population				어 업 종 사 자 Fishery workers			
		합 계 Total	전 업 Full time	겸 업 Part time			합 계 Total	호당인구 Person per household	남 Male	여 Female	합 계 Total	호당종사자 Workers per household	남 Male	여 Female
				소 계 Sub-Total	제1종 Class 1	제2종 Class 2								
2 0 0 5		4	1	3	1	2	13	3.25	5	8	6	1.5	4	2
2 0 1 0		4	1	3	2	1	14	0	9	5	11	0	8	3
2 0 1 5		8	2	6	2	4	28	3.5	14	14	12	1.5	8	4
돌 산 읍		1	1				5	5.0	3	2	1	1.0	1	
소 라 면														
울 촌 면		2		2	1	1	5	2.5	3	2	3	1.5	2	1
화 양 면		1		1		1	3	3.0	1	2	2	2.0	1	1
남 면														
화 정 면														
삼 산 면														
동 문 동														
한 려 동														
중 양 동														
충 무 동														
광 립 동		1		1		1	6		3	3	1	1.0	1	
서 강 동														
대 교 동														
국 동														
월 호 동														
여 서 동		2	1	1	1		7	3.5	3	4	3	1.5	2	1
문 수 동														
미 평 동														
둔 덕 동														
만 덕 동														
쌍 봉 동														
시 전 동														
여 천 동														
주 삼 동														
삼 일 동														
묘 도 동		1		1		1	2	2.0	1	1	2	2.0	1	1
관 외 분														

주 : 1) 2010년 기준 통계연보 작성부터 여수시 자료를 통계청 자료로 교체 재작성함

2) 읍면동별 전업, 겸업 구분자료는 없음

자료 : 통계청 「 농림어업총조사 」

33. 어선보유(2-1) Fishing Vessel Ownership

(Unit : boat, ton) (단위 : 척, 톤)

구분 연별 읍면동별		총 계 Total				1 톤 미 만 Less than 1ton	1~5톤 미만 1~Less than 5 ton
		동 력 Powered		무 동 력 Non-powered			
		척 수 Number of boats	톤 수 Ton	척 수 Number of boats	톤 수 Ton		
2 0 1 1	4,700	4,505	21,625	195	212	832	3,210
2 0 1 2	4,665	4,452	25,441	213	234	833	3,152
2 0 1 3	4,478	4,265	25,294	213	234	707	3,103
2 0 1 4	3,833	3,813	24,736	20	20	522	2,648
2 0 1 5	3,818	3,800	25,202	18	13	531	2,606
2 0 1 6	3,820	3,802	26,939	18	17	450	2,513
돌 산 읍	795	790	3,859	5	4.2	95	541
소 라 면	102	100	373.7	2	2.1	25	59
울 촌 면	128	126	355.0	2	0.8	19	86
화 양 면	304	304	1,335.0	-	-	50	199
남 면	397	392	2,046.8	5	2.3	56	315
화 정 면	363	360	825.2	3	3.1	57	286
삼 산 면	190	189	736.5	1	4.6	5	161
동 문 동	55	55	451.0	-	-	1	40
한 려 동	21	21	270.8	-	-	4	14
중 양 동	38	38	689.0	-	-	3	18
충 무 동	14	14	75.5	-	-	1	8
광 립 동	28	28	104.4	-	-	1	23
서 강 동	16	16	138.9	-	-	1	13
대 교 동	95	95	1,936.1	-	-	4	45
국 동	255	255	5,924.3	-	-	15	125
월 호 동	310	310	3,491	-	-	17	186
여 서 동	49	49	425.9	-	-	3	28
문 수 동	78	78	2,063.5	-	-	4	30
미 평 동	22	22	84.3	-	-	3	14
둔 덕 동	10	10	114.0	-	-	1	7
만 덕 동	79	79	156.5	-	-	22	54
쌍 봉 동	124	124	839.8	-	-	10	87
시 전 동	124	124	31.7	-	-	4	15
여 천 동	37	37	302.2	-	-	7	20
주 삼 동	13	13	57.3			1	8
삼 일 동	132	132	184.5	-	-	33	99
묘 도 동	41	41	66.7	-	-	8	32

자료 : 수산경영과

33. 어선보유(2-2) Fishing Vessel Ownership

(Unit : boat, ton) (단위 : 척, 톤)

구분 연별 읍면동별	5~10톤 미만 5~Less than 10 ton	10~20톤 미만 10~Less than 20 ton	20~30톤 미만 20~Less than 30 ton	30~50톤 미만 30~Less than 50 ton	50~100톤 미만 50~Less than 100 ton	100톤 이상 100 ton or larger
2 0 1 1	430	47	63	39	68	11
2 0 1 2	430	39	67	53	70	21
2 0 1 3	422	35	68	52	67	24
2 0 1 4	431	32	62	49	56	33
2 0 1 5	439	44	57	48	53	40
2 0 1 6	483	46	69	47	53	42
돌 산 읍	104	17	28	-	2	3
소 라 면	14	1	-	-	1	-
울 촌 면	17	4	-	-	-	-
화 양 면	42	4	5	2	2	-
남 면	22	1	2	-	1	-
화 정 면	16	1	-	-	-	-
삼 산 면	19	3	-	1	-	-
동 문 동	10	-	-	2	2	-
한 려 동	1	-	-	1	-	1
중 앙 동	12	-	-	-	3	2
충 무 동	5	-	-	-	-	-
광 립 동	4	-	-	-	-	0
서 강 동	1				1	
대 교 동	25	1	4	2	10	4
국 동	56	5	5	23	9	17
월 호 동	67	4	12	7	10	7
여 서 동	11	1	3	2	1	-
문 수 동	15	4	6	6	6	7
미 평 동	5	-	-	-	-	-
둔 덕 동	1	-	-	-	1	-
만 덕 동	3	-	-	-	-	-
쌍 봉 동	20	-	3	1	2	1
시 전 동	-	-	-	-	-	-
여 천 동	7	-	1	-	2	-
주 삼 동	4					
삼 일 동	1	-	-	-	-	0
묘 도 동	1	-	-	-	-	-

자료 : 수산경영과

34. 수산물 어획고(2-1) Fish Catches of Fishery Products

(Unit : MT, 1,000 won) (단위 : MT, 천원)

연별	구분	합 계 Total		어 류 Fishes		갑 각 류 Crustacean	
		수 량 Catches	금 액 Value	수 량 Catches	금 액 Value	수 량 Catches	금 액 Value
2 0 1 1		115,092	290,515,150	23,838	149,054,150	1,804	4,767,850
2 0 1 2		115,736	306,646,592	38,010	168,374,290	2,815	11,743,260
2 0 1 3		132,450	358,745,171	2,437	155,657,560	1,059	3,252,487
2 0 1 4		133,481	370,046,959	20,059	145,892,555	1,372	5,283,268
2 0 1 5		144,987	380,773,320	37,650	163,720,904	1,013	4,099,611
2 0 1 6		150,479	321,616,165	33,768	163,423,719	1,357	6,187,990

34. 수산물 어획고(2-2) Fish Catches of Fishery Products

(Unit : MT, 1,000 won) (단위 : MT, 천원)

연별	구분	연체동물 Mollusca		기타수산물 Other aquatic fisheries		해 조 류 Seaweeds		패 류 Shellfish	
		수 량 Catches	금 액 Value	수 량 Catches	금 액 Value	수 량 Catches	금 액 Value	수 량 Catches	금 액 Value
2 0 1 1		466	11,777,000	19,126	48,287,370	201	476,580	69,657	76,152,200
2 0 1 2		1,604	25,446,195	9,573	32,723,527	251	875,075	63,483	67,484,245
2 0 1 3		1,126	10,838,897	2,437	1,229,613	320	717,584	125,071	187,049,030
2 0 1 4		531	6,403,055	2,800	1,423,519	363	789,487	108,356	210,255,075
2 0 1 5		2,510	15,962,705	2,520	1,285,200	399	977,550	100,895	194,727,350
2 0 1 6		3,813	26,111,656	1,250	5,687,500	320	1,334,400	109,971	118,870,900

자료 : 수산경영과

35. 수산물 가공품 생산고(2-1)

Production of Processed Fishery Commodities

(Unit : MT, 1,000 won) (단위 : MT, 천원)

연별	소건품	총수		자건품		염장품		냉동품		염제품	
		수량 Volume	금액 Amount	수량 Volume	금액 Amount	수량 Volume	금액 Amount	수량 Volume	금액 Amount	수량 Volume	금액 Amount
2011		53,064	140,892,690	26,346	56,345,210	106	4,456,200	25,345	73,047,555		
2012		50,900	155,613,442	15,873	41,633,134	289	893,174	33,890	99,678,418		
2013		51,652	156,330,799	18,301	45,888,079	265	750,256	32,195	96,688,065		
2014		52,293	157,052,268	18,669	46,571,460	269	778,514	32,526	97,578,000		
2015		51,765	158,485,988	17,288	44,694,615	295	988,250	33,305	99,981,610		
2016		48,806	223,774,312	13,702	58,979,529	1,246	10,332,339	25,747	92,819,633		

35. 수산물 가공품 생산고(2-2)

Production of Processed Fishery Commodities

(Unit : MT, 1,000 won) (단위 : MT, 천원)

연별	소건품	조미가공품		인조빙		사료		기타	
		수량 Volume	금액 Amount	수량 Volume	금액 Amount	수량 Volume	금액 Amount	수량 Volume	금액 Amount
2011		477	3,154,280					790	3,889,445
2012		379	2,956,877					469	10,451,839
2013		394	3,075,152					497	9,929,247
2014		403	3,158,184					426	8,966,110
2015		363	2,849,913					514	9,971,600
2016		3,426	34,885,657					4,685	26,757,154

자료 : 수산경영과

36. 수산물 생산량 및 판매금액(2-1)

Production of Processed Fishery Commodities (Unit : kg, 1,000 won)(단위 : kg, 천원)

구분 수협별	합 계 Total		어 류 Fishes		갑 각 류 Crustacean	
	수량 Volume	금액 Amount	수량 Volume	금액 Amount	수량 Volume	금액 Amount
2 0 1 1	48,036,229	233,400,065	43,626,330	204,000,608	1,618,531	4,390,319
2 0 1 2	36,600,870	170,257,658	32,061,182	142,212,618	1,894,182	5,785,761
2 0 1 3	39,316,200	190,713,382	35,118,677	165,105,807	1,010,436	3,252,487
2 0 1 4	34,185,677	171,091,349	22,204,677	104,726,034	1,345,000	4,825,928
2 0 1 5	41,042,866	190,272,929	30,440,677	136,742,686	916,000	3,324,974
2 0 1 6	43,494,042	227,971,165	30,067,581	157,184,871	1,888,000	9,633,845
여 수 수 협	36,040,000	167,865,225	24,553,000	104,371,514	1,887,000	9,615,152
거문도수협	1,542,000	16,171,167	1,489,000	15,505,079	1,000	18,693
잠수기수협	1,886,461	6,626,495	-	-	-	-
서 남 해 수 어류양식수협	4,025,581	37,308,278	4,025,581	37,308,278	-	-

36. 수산물 생산량 및 판매금액(2-2)

Production of Processed Fishery Commodities (Unit : kg, 1,000 won)(단위 : kg, 천원)

구분 수협별	연체동물 Mollusca		해 조 류 Seaweeds		패 류 Shellfish		기타 수산물 Other fishery products	
	수량 Volume	금액 Amount	수량 Volume	금액 Amount	수량 Volume	금액 Amount	수량 Volume	금액 Amount
2 0 1 1	1,087,752	16,275,149	392,725	1,743,288	1,284,865	6,699,287	26,026	291,414
2 0 1 2	1,005,462	12,811,892	102,000	355,290	1,533,044	9,020,795	5,000	71,302
2 0 1 3	1,085,643	10,838,897	288,112	717,584	1,794,332	10,574,626	19,000	223,981
2 0 1 4	821,000	7,631,637	-	-	1,604,000	6,070,913	8,211,000	47,836,837
2 0 1 5	526,355	8,178,247	-	-	1,569,834	5,707,923	7,590,000	36,319,099
2 0 1 6	2,758,887	12,012,930	-	-	2,057,129	8,031,860	6,722,445	41,107,659
여 수 수 협	2,719,000	11,472,728	-	-	184,000	1,639,207	6,697,000	40,766,624
거문도수협	33,000	439,431	-	-	8,000	100,148	11,000	107,816
잠수기수협	6,887	100,771	-	-	1,865,129	6,292,505	14,445	233,219
서 남 해 수 어류양식수협	-	-	-	-	-	-	-	-

자료 : 여수수협, 거문도수협, 제3,4구잠수기수협, 서남해수어류양식수협

37. 수산업협동조합(4-1) Fishery Cooperative Federation

(Unit : person, kg, million won) (단위 : 명, kg, 백만원)

조합별 구분	조합수 No. of unions	조합원수 Member	직원수 Staffs	주요협동사업실적 Major cooperative business			
				구매사업 Purchasing	판매사업 Sale	가공사업 Processing	공제사업 Mutual insurance
2 0 1 1	7	12,161	287	68,191	257,333	4,877	19,360
2 0 1 2	7	12,067	283	69,283	184,258	3,664	18,963
2 0 1 3	7	11,936	288	12,512	48,494	2,894	22,768
2 0 1 4	7	11,748	274	79,610	191,076	3,390	23,307
2 0 1 5	7	11,687	277	53,306	206,949	2,029	46,422

37. 수산업협동조합(4-2) Fishery Cooperative Federation

(Unit : person, kg, million won) (단위 : 명, kg, 백만원)

조합별 구분	연중융자실적 Loans given by the whole year			연말현재예금잔고 Balance in deposit as of year-end		
	계 Total	금융자금 Credit banking fund	재정자금 Government fund	계 Total	저축성예금 Credit banking fund	요구불예금 Government fund
2 0 1 1	233,926	186,454	47,472	569,795	494,889	74,906
2 0 1 2	434,421	368,384	66,037	638,146	569,329	68,817
2 0 1 3	411,975	358,916	53,059	711,471	626,265	85,206
2 0 1 4	175,268	135,763	39,505	812,456	708,800	103,656
2 0 1 5	105,211	79,741	25,470	907,646	781,787	125,859

자료 : 여수수협, 거문도수협, 제3,4구잠수기수협, 서남해수어류양식수협, 전남정치망수협, 근해유망수협, 전남동부수협

37. 수산업협동조합(4-3) Fishery Cooperative Federation

(Unit : person, kg, million won) (단위 : 명, kg, 백만원)

조합별 구분	조합수 No. of unions	조합원수 Member	직 원 수 Staffs			주요협동사업실적 Major cooperative business				
			남 Male	여 Female		구매사업 Purchasing	판매사업 Sale	가공사업 Processing	공제사업 Mutual insurance	기타 Others
2 0 1 6	7	11,990	295	217	78	51,822	255,028	2,156	35,614	42
여 수 수 협	1	9,010	159	123	36	38,544	167,865	1,595	18,388	
거 문 도 수 협	1	542	18	14	4	4,092	30,806	194	779	42
제 3, 4 구 잠수기수협	1	86	24	17	7	995	6,626		2,799	
서 남 해 수 어 류 양 식 수 협	1	482	27	21	6	4,299	37,308	37	6,707	
전 남 정 치 망 수 협	1	27	13	8	5	1,345	10,673	330	390	
근 해 유 망 수 협	1	97	31	18	13	1,450	279		5,429	
전남동부수협(구울촌수협)	1	1,746	23	16	7	1,097	1,471	-	1,122	

37. 수산업협동조합(4-4) Fishery Cooperative Federation

(Unit : person, kg, million won) (단위 : 명, kg, 백만원)

조합별 구분	연중융자실적 Loans given by the whole year			연말현채예금잔고 Balance in deposit as of year-end		
	계 Total	금융자금 Credit banking fund	재정자금 Government fund	계 Total	저축성예금 Credit banking fund	요구불예금 Government fund
2 0 1 6	324,294	213,559	110,735	1,084,477	941,420	143,056
여 수 수 협	44,076	37,186	6,890	578,877	499,080	79,797
거 문 도 수 협	25,528	12,601	12,927	19,809	16,053	3,756
제 3, 4 구 잠수기수협	3,364	3,068	296	106,914	96,393	10,521
서 남 해 수 어 류 양 식 수 협	125,656	44,804	80,852	68,814	53,146	15,668
전 남 정 치 망 수 협	20,855	20,855		32,678	29,959	2,719
근 해 유 망 수 협	7,675	6,022	1,653	149,894	126,291	23,602
전남동부수협(구울촌수협)	97,140	89,023	8,117	127,491	120,498	6,993

자료 : 여수수협, 거문도수협, 제3,4구잠수기수협, 서남해수어류양식수협, 전남정치망수협, 근해유망수협, 전남동부수협

38. 친환경 농·축산물 출하현황(3-1)

Certification of Environment-friendly Agricultural-Livestock Products (Unit : person, kg, million won) (단위: 명, kg, 백만원)

연 별	농 산 물 Agricultural products							
	합 계 Total				유기 농산물 Organic			
	건수 No. of cases	농가수 No. of Households	면 적 Total Area	출하량 Shipments	건 수 No. of cases	농가수 No. of Households	면 적 Total Area	출하량 Shipments
2016	148	1,289	690	5,805	10	49	21	271

38. 친환경 농·축산물 출하현황(3-2)

Certification of Environment-friendly Agricultural-Livestock Products (Unit : person, kg, million won) (단위: 명, kg, 백만원)

연 별	농 산 물 Agricultural products							
	무농약농산물 Pesticide Free				저농약농산물 Low-Pesticide			
	건수 No. of cases	농가수 No. of Households	면 적 Total Area	출하량 Shipments	건 수 No. of cases	농가수 No. of Households	면 적 Total Area	출하량 Shipments
2016	138	1,240	669	5,534				

38. 친환경 농·축산물 출하현황(3-3)

Certification of Environment-friendly Agricultural-Livestock Products (Unit : person, kg, million won) (단위: 명, kg, 백만원)

연 별	축 산 물 Livestock products								
	합 계 Total			유기축산물 Organic			무항생제축산물 Antibiotic free		
	건수 No. of cases	농가수 No. of Households	출하량 Shipments	건수 No. of cases	농가수 No. of Households	출하량 Shipments	건수 No. of cases	농가수 No. of Households	출하량 Shipments
2016	14	15	3,039	-	-	-	14	15	3,039

자료 : 농업정책과

VII. 광업, 제조업 및 에너지

Mining, Manufacturing and Energy

VII. 광업, 제조업 및 에너지

Mining, Manufacturing and Energy

1. 광업 및 제조업 Mining and Manufacturing (Unit : each, person, million won) (단위 : 개, 명, 백만원)

구분 연 별		합 계 (광업·제조업) Total (Mining · Manufacturing)									
		사업체수 Number of establish- ments	종사자수 Number of Workers	연간급여액 (퇴직금제외) Wages and salaries	생산액 Gross Output	출하액 Value of shipments	완제품,반제품,재공품,재고액 Value of inventories		주요생산비 Major production costs	부가가치 Census value added	유형자산연말잔액 (건설중인자산제외) Amount of tangible assets at end of year
							연초 At beginning of year	연말 At end of year			
2 0 1 1		209	16,442	915,388	80,701,739	81,017,675			64,120,324	16,581,415	15,732,534
2 0 1 2		200	17,381	1,075,387	88,313,564	87,882,426	3,201,637	3,632,775	70,508,863	17,804,701	16,063,797
2 0 1 3		202	17,037	1,092,892	89,322,665	89,195,282	3,689,372	3,816,755	70,874,661	18,448,004	17,472,848
2 0 1 4		204	17,444	1,167,190	77,748,570	78,098,427	5,658,728	5,193,729	61,211,950	16,536,620	18,814,834
2 0 1 5		200	17,620	1,214,577	58,308,448	58,947,360	5,234,241	4,390,446	42,169,977	16,138,471	18,485,455
2 0 1 6		233	18,076	1,284,152	56,082,613	56,346,655	2,911,339	2,647,297	40,627,231	15,455,382	17,444,368
광 업		2	x	x	x	x	x	x	x	x	x
제 조업		231	18,040	1,282,290	56,072,862	56,336,283	2,910,653	2,647,232	40,626,171	15,446,691	17,438,607

자료 : 통계청, 광업제조업 조사

주 : 1. 종업원수 10인 이상 사업체를 대상으로 한 수임

2. 사업체가 2개 이하인 경우 사업체의 비밀보호를 위해 x로 표시

2. 사업체 규모별 광업 및 제조업

Mining and Manufacturing by Division of Industry

(Unit : each, person, million won) (단위 : 개, 명, 백만원)

연 별 사업체 규모별	구 분	사업체수 Number of establishments	종사자수 Number of Workers	연간급여액 (퇴직금제외) Wages and salaries	생산액 Gross Output	출하액 Value of shipments	연말재고액 Inventories (year-end)	주요생산비 Major production costs	부가가치 Census value added	유형고정자산 연말 잔액 Amount of tangible assets at end of year
2011		209	16,442	915,388	...	81,017,675	...	64,120,324	16,581,415	15,732,534
2012		200	17,381	1,075,387	88,313,564	87,882,426	...	70,508,863	17,804,701	16,063,797
2013		202	17,037	1,092,891	89,322,665	89,195,282	...	70,874,661	18,448,004	18,739,504
2014		204	17,444	1,167,190	77,748,570	78,098,427	...	61,211,950	16,536,620	18,814,834
2015		200	17,620	1,214,577	...	58,947,360	...	42,169,977	16,138,471	18,485,455
2016		233	18,076	1,284,152	56,082,613	56,346,655	...	40,627,231	15,455,382	17,444,368
10~19		94	1,354	38,265	384,887	385,367	...	252,798	132,089	125,298
20~49		73	2,277	92,779	1,774,249	1,770,801	...	1,000,182	774,067	642,961
50~99		34	2,287	131,522	2,922,407	2,930,275	...	2,043,671	878,736	1,112,613
100~199		17	2,419	163,794	4,041,228	4,091,650	...	3,032,774	1,008,454	1,888,563
200~299		5	1,256	98,108	3,143,407	3,147,286	...	1,953,879	1,189,528	1,029,424
300~499		2	x	x	x	x	...	x	x	x
50명이상		8	7,850	710,937	42,364,064	42,550,897	...	31,172,241	11,191,813	12,188,370

자료 : 통계청, 광업제조업 조사

주 : 1. 종업원수 10인 이상 사업체를 대상으로 한 수임

2. 사업체가 2개 이하인 경우 사업체의 비밀보호를 위해 x로 표시

3. 제조업 중분류별 사업체수 및 종사자수(4-1)

Number of Establishments and Workers, by Division of Industry

(Unit : each, person) (단위 : 개소, 명)

연 별	구 분	합 계 Total		비금속광물광업 (연료용제외) Non-metal material (excluding fuel resources) b07		식품제조업 Manufacture of Food Products c10		음료제조업 Manufacture of Beverages c11		섬유제품 제조업 (의복제외) Textiles, Except apparel c13	
		사업체수 Establishments	종사자수 Workers	사업체수 Establishments	종사자수 Workers	사업체수 Establishments	종사자수 Workers	사업체수 Establishments	종사자수 Workers	사업체수 Establishments	종사자수 Workers
	2 0 1 1	209	16,442	2	x	46	1,268	3	47	2	x
	2 0 1 2	200	17,381	2	x	45	1,251	3	34	2	x
	2 0 1 3	202	17,037	2	x	46	1,331	3	42	2	x
	2 0 1 4	202	17,417	2	x	41	1,146	3	40	2	x
	2 0 1 5	200	17,620	3	43	38	1,231	2	x	2	x
	2 0 1 6	233	18,076	2	x	47	1,284	4	65	2	x

3. 제조업 중분류별 사업체수 및 종사자수(4-2)

Number of Establishments and Workers, by Division of Industry

(Unit : each, person) (단위 : 개소, 명)

연 별	구 분	의복, 의복악세서리 및 모피제품 제조업 wearing apparel, clothing accessories fur articles c14		목재및나무제품제조업 (가구제외) Wood and Products of Wood&Cork; except furniture c16		인쇄및기록매체복제업 Printing & Reproduction of recorded media c18		코크스, 연탄 및 석유정제품 제조업 Coke, hard-coal and lignite fuel briquettes and Refined Petroleum Product c19		화학물질 및 화학제품제조업(의약품제외) Chemicals and Chemical Products except pharmaceuticals and medicinal chemicals c20	
		사업체수 Establishments	종사자수 Workers	사업체수 Establishments	종사자수 Workers	사업체수 Establishments	종사자수 Workers	사업체수 Establishments	종사자수 Workers	사업체수 Establishments	종사자수 Workers
	2 0 1 1	-	-	6	131	1	x	2	x	67	10,142
	2 0 1 2	-	-	6	115	1	x	1	x	62	11,284
	2 0 1 3	2	x	5	97	1	x	1	x	65	11,085
	2 0 1 4	2	x	4	70	1	x	2	x	71	11,582
	2 0 1 5	3	36	4	67	1	x	4	1,905	70	11,434
	2 0 1 6	2	x	4	68	1	x	5	1,977	67	11,267

3. 제조업 중분류별 사업체수 및 종사자수(4-3)

Number of Establishments and Workers, by Division of Industry

(Unit : each, person) (단위 : 개소, 명)

연 별	구 분	의약품물질 및 의약품제조업 Pharmaceuticals, medicinal Chemicals and Botanical Products c21		고무제품 및 플라스틱제품 제조업 Rubber and Plastic Products c22		비금속광물제품 제조업 Other Non-metallic Mineral Products c23		1차 금속제조업 Basic Metals c24		금속가공제품 제조업 (기계 및 가구제외) Fabricated Metal Products Except Machinery and Furniture c25		전자부품, 영상, 음향 및 통신장비 Electronic Components, Computer, Radio, Television and Communication Equipment and Apparatuses	
		사업체수 Establishments	종사자수 Workers	사업체수 Establishments	종사자수 Workers	사업체수 Establishments	종사자수 Workers	사업체수 Establishments	종사자수 Workers	사업체수 Establishments	종사자수 Workers	사업체수 Establishments	종사자수 Workers
2 0 1 1		2	x	7	344	14	374	2	x	30	858	1	x
2 0 1 2		2	x	5	136	16	520	2	x	26	785	1	x
2 0 1 3		2	x	5	141	13	473	3	108	27	801	1	x
2 0 1 4		2	x	5	148	13	503	2	x	30	948	2	x
2 0 1 5		2	x	4	125	13	500	1	x	28	977	2	x
2 0 1 6		2	x	6	145	13	513	2	x	27	895	2	x

3. 제조업 중분류별 사업체수 및 종사자수(4-4)

Number of Establishments and Workers, by Division of Industry

(Unit : each, person) (단위 : 개소, 명)

연 별	구 분	의료, 정밀, 광학기기 및 시계제조업 Medical, Precision & Optical Instruments, Watches and Clocks c27		전기장비제조업 Electrical equipment c28		기타기계 및 장비제조업 Other Machinery and Equipment c29		자동차 및 트레일러제조업 Motor Vehicles & Trailers and Semitrailers c30		기타운송장비 제조업 Other Transport Equipment c31		기타제품 제조업 Other Manufacturing c33		산업용 기계 및 장비 수리업	
		사업체수 Establishments	종사자수 Workers	사업체수 Establishments	종사자수 Workers	사업체수 Establishments	종사자수 Workers	사업체수 Establishments	종사자수 Workers	사업체수 Establishments	종사자수 Workers	사업체수 Establishments	종사자수 Workers	사업체수 Establishments	종사자수 Workers
2 0 1 1		1	x	1	x	6	666	1	x	14	423	1	x
2 0 1 2		2	x	1	x	6	575	1	x	14	385	2	x
2 0 1 3		3	42	1	x	6	516	1	x	11	295	2	x
2 0 1 4		1	x	1	x	5	532	1	x	11	287	3	43
2 0 1 5		3	48	2	x	6	497	1	x	9	329	2	x
2 0 1 6		4	62	2	x	8	581	1	x	17	394	2	x	13	302

자료 : 통계청, 광업제조업 조사

주 : 1. 종업원수 10인 이상 사업체를 대상으로 한 수임

2. 사업체가 2개 이하인 경우 사업체의 비밀보호를 위해 x로 표시

4. 광종별 광구수 Number of Mines by Kind

(Unit : each) (단위 : 개소)

연별 읍면동별	구분			금 속 광 Metal mine			비금속광 Non-metal mine			석 탄 광 Coal mine			기 타 광 Other mines		
	합	계	Total	계	가행	미가행	계	가행	미가행	계	가행	미가행	계	가행	미가행
읍면동별	Total	Active	Inactive	Total	Active	Inactive	Total	Active	Inactive	Total	Active	Inactive	Total	Active	Inactive
2011	12	1	11	3		3	9	1	8						
2012	12	1	11	4	1	3	8	-	8	-	-	-	-	-	-
2013	-	-	-	-	-	-	-	-	-	-	-	-	-	-	-
2014	-	-	-	-	-	-	-	-	-	-	-	-	-	-	-
2015	-	-	-	-	-	-	-	-	-	-	-	-	-	-	-
2016	10	2	8	6	-	6	4	2	2	-	-	-	-	-	-
돌산읍	-	-	-	-	-	-	-	-	-	-	-	-	-	-	-
소라면	6	-	6	6	-	6	-	-	-	-	-	-	-	-	-
울촌면	2	2	-	-	-	-	2	2	-	-	-	-	-	-	-
화양면	-	-	-	-	-	-	-	-	-	-	-	-	-	-	-
남면	-	-	-	-	-	-	-	-	-	-	-	-	-	-	-
화정면	1	-	1	-	-	-	1	-	1	-	-	-	-	-	-
삼산면	-	-	-	-	-	-	-	-	-	-	-	-	-	-	-
동문동	-	-	-	-	-	-	-	-	-	-	-	-	-	-	-
한려동	-	-	-	-	-	-	-	-	-	-	-	-	-	-	-
중앙동	-	-	-	-	-	-	-	-	-	-	-	-	-	-	-
충무동	-	-	-	-	-	-	-	-	-	-	-	-	-	-	-
광림동	-	-	-	-	-	-	-	-	-	-	-	-	-	-	-
서강동	-	-	-	-	-	-	-	-	-	-	-	-	-	-	-
대교동	-	-	-	-	-	-	-	-	-	-	-	-	-	-	-
국동	-	-	-	-	-	-	-	-	-	-	-	-	-	-	-
월호동	-	-	-	-	-	-	-	-	-	-	-	-	-	-	-
여서동	-	-	-	-	-	-	-	-	-	-	-	-	-	-	-
문수동	-	-	-	-	-	-	-	-	-	-	-	-	-	-	-
미평동	-	-	-	-	-	-	-	-	-	-	-	-	-	-	-
둔덕동	-	-	-	-	-	-	-	-	-	-	-	-	-	-	-
만덕동	-	-	-	-	-	-	-	-	-	-	-	-	-	-	-
쌍봉동	-	-	-	-	-	-	-	-	-	-	-	-	-	-	-
시전동	-	-	-	-	-	-	-	-	-	-	-	-	-	-	-
여천동	-	-	-	-	-	-	-	-	-	-	-	-	-	-	-
주삼동	-	-	-	-	-	-	-	-	-	-	-	-	-	-	-
삼일동	1	-	1	-	-	-	1	-	1	-	-	-	-	-	-
묘도동	-	-	-	-	-	-	-	-	-	-	-	-	-	-	-

자료 : 지역경제과

5. 광산물 생산 Mineral Production

(Unit : MT) (단위 : MT)

구분 연별 읍면동별	금 Gold	은 Silver	납 석 Agalmatolite	규 석 Silica	고령토 Kaolin	석회석 Limestone	석탄 Coal	장석 Felspar	명반석 Alunite	사금 Alluvial gold
2011	-	-	-	-	-	-	-	-	-	-
2012	-	-	-	-	-	-	-	-	-	-
2013	-	-	-	-	-	-	-	-	-	-
2014	-	-	-	-	-	-	-	-	-	-
2015	-	-	-	-	-	-	-	-	-	-
2016	-	-	-	-	-	-	-	-	-	-
돌산읍	-	-	-	-	-	-	-	-	-	-
소라면	-	-	-	-	-	-	-	-	-	-
울촌면	-	-	-	-	-	-	-	-	-	-
화양면	-	-	-	-	-	-	-	-	-	-
남면	-	-	-	-	-	-	-	-	-	-
화정면	-	-	-	-	-	-	-	-	-	-
삼산면	-	-	-	-	-	-	-	-	-	-
동문동	-	-	-	-	-	-	-	-	-	-
한려동	-	-	-	-	-	-	-	-	-	-
중앙동	-	-	-	-	-	-	-	-	-	-
충무동	-	-	-	-	-	-	-	-	-	-
광림동	-	-	-	-	-	-	-	-	-	-
서강동	-	-	-	-	-	-	-	-	-	-
대교동	-	-	-	-	-	-	-	-	-	-
국동	-	-	-	-	-	-	-	-	-	-
월호동	-	-	-	-	-	-	-	-	-	-
여서동	-	-	-	-	-	-	-	-	-	-
문수동	-	-	-	-	-	-	-	-	-	-
미평동	-	-	-	-	-	-	-	-	-	-
둔덕동	-	-	-	-	-	-	-	-	-	-
만덕동	-	-	-	-	-	-	-	-	-	-
쌍봉동	-	-	-	-	-	-	-	-	-	-
시전동	-	-	-	-	-	-	-	-	-	-
여천동	-	-	-	-	-	-	-	-	-	-
주삼동	-	-	-	-	-	-	-	-	-	-
삼일동	-	-	-	-	-	-	-	-	-	-
묘도동	-	-	-	-	-	-	-	-	-	-

자료 : 지역경제과

6. 산업 및 농공단지(2-1) Industrial and Agricultural Complex

(Unit : place) (단위 : 개)

연별 단지별	구분	단지수 Number of complexes	총면적 (1,000㎡) Total area	분양대상 면적 Rental area	분양면적 Rented area
2 0 1 1		4	41,162	36,947	29,529
2 0 1 2		4	31,850 (119)	24,575	24,343 (96)
2 0 1 3		4	41,141 (2,398)	30,814	29,080 (490)
2 0 1 4		4	41,099 (2,098)	30,978 (1,074)	29,340 (598)
2 0 1 5		5	41,110 (2,098)	31,195 (1,074)	29,417 (386)
2 0 1 6		5	42,033 (2,361)	31,951 (988)	29,645 (739)
여수국가산업단지			32,550	25,353	24,322
오천지방산업단지			222	131	131
여수화양농공단지			119	96	96
율촌 1 산업단지(전체) (여수시 관할)			9,108 (2,361)	6,356 (988)	5,081 (739)
여수화양한옥농공단지 (2015. 8. 17. 지정고시)			34	15	15

자료 : 여수시 산단지원과

주 : ()안의 내용은 여수시 관할구역내 기업체 자료임

6. 산업 및 농공단지(2-2) Industrial and Agricultural Complex

(Unit : place) (단위 : 개)

연 별 단 지 별	구 분	입주업체수	가동업체	가동률(%)	종업원수 (명)	생산액 (억원)	수출액 (천불)
		Number of establishments housed in the complexes	Number of operating establishments	operation ratio	Number of employees	Gross output	Exports
2 0 1 1		396 (1)	...	87.6 -	23,616 (18)	940,475 (150)	35,670,705 (0)
2 0 1 2		316 (19)	279 (17)	(89)	20,069 (266)	86,458 (509)	3,564,592 (7,066)
2 0 1 3		428 (22)	360 (8)	(36)	25,886 (100)	127,975 (227)	4,714,658 (0)
2 0 1 4		502 (21)	419 (8)	80 (38)	28,553 (90)	960,039 (313)	40,589,060 (0)
2 0 1 5		509 (25)	433 (20)	353 (80)	25,055 (352)	834,904 (702)	31,064,979 (3,000)
2 0 1 6		484 (28)	428 (22)	355 (79)	23,077 (275)	663,337 (652)	2,758,624 (10)
여수국가산업단지		283	249	86.0	22,098	661,739	2,742,302
오천지방산업단지		51	44	84.6	741	1,206	10,562
여수화양농공단지		17	16	94.0	238	392	5,760
울촌 1 산업단지(전체) (여수시 관할)		132 (28)	119 (22)	90.0 (79)	4,898 (16.10월말기준) 275 (16.10월말기준)	39,343.42 (15년말기준) 652 (15년말기준)	9,833.81 (15년말기준, 억원) 10 (15년말기준, 억원)
여수화양한옥농공단지 (2015. 8. 17. 지정고시)		1	-	0.0	-	-	-

자료 : 여수시 산단지원과

주 : ()안의 내용은 여수시 관할구역내 기업체 자료임

7. 민수용탄 수급(2-1)

Demand and Supply of Coals for Residential and Commercial Uses (Unit : MT) (단위 : MT)

구분 연별 월별	전월(년)말 저탄량 Amount of reserved coals as of the end of the previous month (year)			반 입 량(수송량) Amount of coal traffic(transported)			
	계 Total	국내탄 Domestic	수입탄 Imported	계 Total	국내탄 Domestic	수입탄 Imported	철 도 Railway
2 0 1 1	-	-	-	-	-	-	-
2 0 1 2	-	-	-	-	-	-	-
2 0 1 3	-	-	-	-	-	-	-
2 0 1 4	-	-	-	-	-	-	-
2 0 1 5	-	-	-	-	-	-	-
2 0 1 6	-	-	-	-	-	-	-

7. 민수용탄 수급(2-2)

Demand and Supply of Coals for Residential and Commercial Uses (Unit : MT) (단위 : MT)

구분 연별 월별	반 입 량(수송량) Amount of coal traffic(transported)		소 비 량 Amount of coal consumed			저 탄 량 Amount of coal currently reserved		
	해 상 Sealift	도로 Public road	계 Total	국내탄 Domestic	수입탄 Imported	계 Total	국내탄 Domestic	수입탄 Imported
2 0 1 1	-	-	-	-	-	-	-	-
2 0 1 2	-	-	-	-	-	-	-	-
2 0 1 3	-	-	-	-	-	-	-	-
2 0 1 4	-	-	-	-	-	-	-	-
2 0 1 5	-	-	-	-	-	-	-	-
2 0 1 6	-	-	-	-	-	-	-	-

자료 : 지역경제과

8. 연탄 생산 Briquette Production

(Unit : number) (단위 : 개)

구분 연별 월별	공 장 수 Number of factories	생산종류별 By type of product			
			3.6kg	4.8kg	7.5kg
2 0 1 1	-	-	-	-	-
2 0 1 2	-	-	-	-	-
2 0 1 3	-	-	-	-	-
2 0 1 4	-	-	-	-	-
2 0 1 5	-	-	-	-	-
2 0 1 6	-	-	-	-	-

자료 : 지역경제과

9. 석유류 소비량(2-1) Petroleum Consumption

(Unit : kℓ (단위 : kℓ))

연별 월별	구분	합 계 (kℓ) Total	휘발유 (배럴) Gasoline	휘발유 전환(ℓ)	휘발유 전환(kℓ)	등 유 (배럴) Kerosene	등유전환 (ℓ)	등유전환 (kℓ)	경 유 (배럴) Diesel	경유전환 (ℓ)	경유전환 (kℓ)
2011		1,108,000	394,685	62,715,447	62,715	203,200	32,288,480	32,288	2,704,686	429,774,605	429,775
2012		1,112,776	433,421	68,870,597	68,871	175,550	27,894,895	27,895	3,049,769	484,608,294	484,608
2013		834,781	475,724	75,592,544	75,593	146,989	23,356,552	23,357	2,293,506	364,438,103	364,438
2014		660,054	520,787	82,753,061	82,753	116,888	18,573,473	18,573	1,792,636	284,849,803	284,850
2015		800,412	577,748	91,804,216	91,804	144,993	23,039,455	23,039	2,059,590	327,268,788	327,269
2016		861,142	603,694	95,977,687	95,978	123,057	19,564,057	19,564	2,261,634	359,563,558	359,564
1 월		78,557	51,707	8,220,614	8,221	24,673	3,922,580	3,923	187,087	29,743,806	29,744
2 월		59,040	43,245	6,875,193	6,875	18,146	2,884,943	2,885	163,870	26,052,774	26,053
3 월		69,418	50,535	8,034,258	8,034	12,723	2,022,709	2,023	175,886	27,963,072	27,963
4 월		66,287	46,297	7,360,560	7,361	7,005	1,113,615	1,114	165,988	26,389,443	26,389
5 월		70,462	52,910	8,411,859	8,412	4,573	727,090	727	194,027	30,847,250	30,847
6 월		65,581	48,446	7,702,142	7,702	2,536	403,167	403	187,241	29,768,375	29,768
7 월		79,704	50,090	7,963,539	7,964	1,867	296,817	297	169,682	26,976,646	26,977
8 월		86,132	61,136	9,719,639	9,720	1,434	227,949	228	178,019	28,302,180	28,302
9 월		69,706	51,679	8,216,074	8,216	5,244	833,652	834	222,610	35,391,391	35,391
10 월		85,408	48,006	7,632,212	7,632	5,968	948,773	949	269,565	42,856,549	42,857
11 월		61,195	45,330	7,206,717	7,207	12,355	1,964,296	1,964	129,940	20,658,391	20,658
12 월		69,653	54,313	8,634,880	8,635	26,534	4,218,466	4,218	217,718	34,613,681	34,614

자료 : 지역경제과

주1) 단위 : kℓ로 변경(*1배럴은 158.9 ℓ) *1000 ℓ 는 1kℓ

주2) "기타" 항목은 경질중유, 제트유 등 포함 작성

주3) 합계에 LPG, 기타 제외

9. 석유류 소비량(2-2) Petroleum Consumption

(Unit : kℓ) (단위 : kℓ)

연별 구분 월별	중 유 (배럴)	중유전환 (ℓ)	중유전환 (kℓ)	병커C유 (배럴) Bunker C	병커C유전환 (ℓ)	병커C유전환 (kℓ)	LPG	기 타 (남사) Others
2 0 1 1	74,414	11,824,385	11,824	3,595,952	571,396,773	571,397	-	-
2 0 1 2	54,346	8,635,579	8,636	3,289,909	522,766,540	522,767	-	22,792,383
2 0 1 3	61,731	9,809,056	9,809	2,275,547	361,584,418	361,584	-	23,265,349
2 0 1 4	54,612	8,677,866	8,678	1,668,976	265,200,244	265,200	1,238,896,356	20,185,021,761
2 0 1 5	95,875	15,234,489	15,234	2,159,002	343,065,385	343,065	1,074,020	24,459,715
2 0 1 6	88,768	14,112,777	14,113	2,339,379	371,923,851	371,924	9,458,510	139,979,473
1 월	10,119	1,608,713	1,609	220,532	35,061,016	35,061	484,145	11,883,864
2 월	7,979	1,268,549	1,269	138,116	21,958,295	21,958	584,573	10,895,713
3 월	8,018	1,274,672	1,275	189,473	30,123,134	30,123	361,003	11,610,818
4 월	5,069	805,882	806	192,579	30,617,055	30,617	352,263	9,006,430
5 월	5,656	899,236	899	186,035	29,576,647	29,577	470,566	10,992,938
6 월	4,879	775,705	776	169,397	26,931,357	26,931	813,538	12,236,197
7 월	4,217	670,448	670	275,479	43,796,795	43,797	1,133,548	12,037,312
8 월	5,565	884,753	885	295,610	46,997,187	46,997	1,239,040	11,998,759
9 월	4,391	698,152	698	154,525	24,566,932	24,567	1,018,843	11,557,909
1 0 월	5,733	911,503	912	207,941	33,059,309	33,059	1,103,881	12,560,430
1 1 월	6,510	1,035,011	1,035	190,778	30,330,618	30,331	897,891	12,335,612
1 2 월	20,632	3,280,153	3,280	118,915	18,905,506	18,906	999,219	12,863,490

자료 : 지역경제과

주1) 단위 : kℓ로 변경(*1배럴은 158.9 ℓ) *1000 ℓ 는 1kℓ

주2) "기타" 항목은 경질중유, 제트유 등 포함 작성

주3) 합계에 LPG, 기타 제외

10. 에너지 관리대상 현황 Energy Control

(Unit : number) (단위 : 개)

연 별	관리대상수 Number of Subject to control	에너지사용량별 By energy consumption (toe/year)		
		2,000~5,000미만	5,000~30,000미만	30,000이상
2 0 1 6	88	28	26	34

자료 : 한국에너지공단

VIII. 전기 · 가스 · 수도

Electricity, Gas and Water-Supply

VIII. 전기 · 가스 · 수도

Electricity, Gas and Water-Supply

1. 발전현황 Electricity Generation

연별 발전소별	구분	발전설비(MWh) Generating facilities	발전량(MWh) Amount of electricity generation	평균전력(kW) Average load	최대전력(kW) Peak load
2 0 1 1		1,030.19	5,308,492.29	531,695.43	1,080,583.0
2 0 1 2		845.54	3,838,221.17	522,667.00	531,158.0
2 0 1 3		845.54	6,141,239.93	701,074.00	832,205.0
2 0 1 4		835.14	6,226,836.98	709,296.52	874,203.45
2 0 1 5		835.14	5,706,561.00	651,417.00	844,745.00
2 0 1 6		1,175.46	7,113,155.32	745,393.00	1,178,723.00
호남화력 발전처		500.00	3,313,436.32	377,213.00	477,323.0
여수화력 발전처		668.60	3,786,687.00	366,688.00	698,542.0
한국전력공사(소계)		6.86	13,032.00	1,492.00	2,858.00
(초 도)		0.75	1,268.00	144.00	267.00
(손 죽 도)		0.30	676.00	77.00	149.00
(평 도)		0.41	130.00	15.00	42.00
(상 화 도)		0.24	193.00	30.00	42.00
(하 화 도)		0.21	177.00	20.00	50.00
(거 문 도)		4.50	9,925.00	1,130.00	2,136.00
(여 자 도)		0.45	663.00	76.00	172.00

자료 : 호남화력발전처, 여수화력발전처, 한국전력공사여수지사

주 : 2012년부터 2개 도서지역(거문도, 여자도) 추가

2. 용도별 전력사용량(2-1) Electric Power Consumption by Use

(Unit : MWh) (단위 : MWh)

구분 연별	합계		가정용		공공용		서비스업	
	Total	점유율(%) Percentage	Residential	점유율(%) Percentage	Public	점유율(%) Percentage	Service	점유율(%) Percentage
2 0 1 1	10,839,592	100	351,744	3.24	105,139	0.97	991,590	9.15
2 0 1 2	11,488,760	100	363,236	3.16	117,388	1.02	1,041,632	9.07
2 0 1 3	12,200,632	100	356,713	2.92	122,117	1.00	952,924	7.81
2 0 1 4	13,381,822	100	349,495	2.61	127,742	0.95	920,288	6.88
2 0 1 5	13,913,898	100	353,623	2.54	133,426	0.96	933,449	6.71
2 0 1 6	14,359,276	100	363,985	2.53	138,921	0.97	1,021,122	7.11

2. 용도별 전력사용량(2-2) Electric Power Consumption by Use

(Unit : MWh) (단위 : MWh)

구분 연별	산업용							
	소계		농림수산업 forestry and fishing		광업 Mining		제조업 Manufacturing	
	Sub-total	점유율(%) Percentage		점유율(%) Percentage		점유율(%) Percentage		점유율(%) Percentage
2 0 1 1	9,391,119	86.64	51,666	0.48	8,818	0.08	9,330,635	86.08
2 0 1 2	9,966,504	86.75	53,433	0.47	6,696	0.06	9,906,375	86.23
2 0 1 3	10,768,878	88.26	55,896	0.46	12,107	0.10	10,700,875	87.71
2 0 1 4	11,984,297	89.56	56,776	0.42	8,541	0.06	11,918,980	89.07
2 0 1 5	12,493,398	89.79	60,744	0.44	12,964	0.09	12,419,688	89.26
2 0 1 6	12,835,248	89.39	59,164	0.41	15,313	0.11	12,760,771	88.87

자료 : 한국전력공사여수지사

3. 제조업 중분류별 전력사용량(2-1)

Electric Power Consumption by Division of Industry

(Unit: MWh) (단위: MWh)

구분 연 별	합 계 Total	식료품 및 담배제조업 Food beverage Tobacco	섬유·의복 및 가죽산업 Sewn weating apparel Leather	나무 및 나무제품제조업, 가구포함 Wood products & paper products	종이 및 종이 제품제조업, 인쇄 및 출판업 Pulp, Paper & paper Products Publishing & Printing reproduction
2 0 1 1	9,261,796	50,244	18,312	1,856	357
2 0 1 2	9,834,292	48,044	39,952	1,948	331
2 0 1 3	10,689,795	46,665	48,561	2,560	5,916
2 0 1 4	11,898,769	42,568	66,460	2,477	6,247
2 0 1 5	12,419,104	46,759	73,367	2,432	5,808
2 0 1 6	12,760,771	45,215	89,314	2,133	1,825

3. 제조업 중분류별 전력사용량(2-2)

Electric Power Consumption by Division of Industry

(Unit: MWh) (단위: MWh)

구분 연 별	화학물과 화학석유 석탄고무 및 플라스틱제품제조업 Chemicals and chemical products Pubber and plastic products	비금속광물 제조업 Non-metallic mineral products	제1차 금속 산업 Manufacture of Basic metals	조립금속제품 및 기계장비 제조업 Fabricated Metal products Manufacture of Other machiner	기타 제조업 Other
2 0 1 1	9,086,767	34,919	40,957	19,808	8,576
2 0 1 2	9,639,614	33,326	41,855	22,973	6,249
2 0 1 3	10,404,804	33,667	129,866	13,622	4,134
2 0 1 4	11,618,816	33,724	110,481	13,653	4,343
2 0 1 5	12,085,677	40,935	133,031	19,726	11,369
2 0 1 6	12,450,375	43,816	98,979	26,232	2,882

자료 : 한국전력공사여수지사

4. 가스 공급량 Gas Supply

(Unit : number) (단위 : 개소)

연별 월별	구분	도시가스 Liquefied natural gas(LNG)		프 로 판 Propang gas(LPG)		부 탄 Butane gas	
		판매소수 Number of saling stores	판매량(1000m ³) Amount sold	판매소수 Number of saling stores	판매량(t) Amount sold	판매소수 Number of saling stores	판매량(t) Amount sold
2 0 1 1		1	126,055	36	44,795	15	246,256
2 0 1 2		1	144,228	36	48,923	15	281,232
2 0 1 3		1	201,059	36	9,309	16	26,984
2 0 1 4		1	161,827	35	7,893	16	25,238
2 0 1 5		1	130,976	34	7,664	14	24,629
2 0 1 6		1	134,238	35	7,203	16	23,938
1 월		1	15,679	35	754	16	2,009
2 월		1	15,323	35	710	16	1,940
3 월		1	12,468	35	726	16	1,971
4 월		1	10,984	35	599	16	1,941
5 월		1	10,398	35	578	16	2,012
6 월		1	9,168	35	526	16	1,929
7 월		1	8,390	35	460	16	2,100
8 월		1	842	35	462	16	2,248
9 월		1	7,902	35	499	16	1,973
1 0 월		1	8,864	35	529	16	1,948
1 1 월		1	19,960	35	647	16	1,892
1 2 월		1	14,258	35	713	16	1,976

자료 : 지역경제과

5. 도시가스 보급률 LNG Supply Rate by Region

(Unit : % household) (단위 : % 가구)

연별	구분	보 급 률 Supply rate	도시가스 수요 가구수(A) No. of supplying households	공급권역 총 가구수(B) NO. of total households
2 0 1 1		60	60,573	100,918
2 0 1 2		63	61,568	98,293
2 0 1 3		71	64,735	91,236
2 0 1 4		80	79,504	100,050
2 0 1 5		80	82,079	102,134
2 0 1 6		81	84,552	104,847

자료 : 대화도시가스

6. 상수도 Public Water Services

(Unit : person) (단위 : 명)

구분 연 별	총인구 Population	급수인구 Water-supply population	보급률(%) Water-supply rate	시설용량 (m ³ /일) Water-supply capacity	급수량 (m ³ /일) Amount of water supplied	1일 1인당 급수량(ℓ) Water supply amount per person a day	급수전수 Number of faucets
2 0 1 1	295,538	247,177	83.64	156,520	94,036	380	32,898
2 0 1 2	295,215	250,027	84.60	156,520	101,002	407	33,848
2 0 1 3	294,565	249,700	84.80	156,520	98,875	396	34,488
2 0 1 4	294,459	251,507	85.40	156,720	98,260	391	34,569
2 0 1 5	294,073	268,084	91.20	156,720	101,208	377	36,742
2 0 1 6	293,036	268,128	91.50	156,720	101,210	378	37,217

자료 : 상수도과

7. 상수도관(2-1) Public Water Pipe

(Unit : M) (단위 : M)

구분 연 별	합계 Total	도 수 관 Aqueduct pipe				송 수 관 Transmission pipe				배 수 관 Conduit pipe			
		계 Sub-total	강관 Steel	주철관 Cast iron	기타 Others	계 Sub-total	강관 Steel	주철관 Cast iron	기타 Others	계 Sub-total	강관 Steel	주철관 Cast iron	기타 Others
2 0 1 1	1,128,819					33,249	14,912	18,337		390,950	9,967	313,091	67,892
2 0 1 2	1,185,000					35,000	7,400	27,600		410,000	6,300	314,400	89,300
2 0 1 3	1,227,000					36,000	7,400	28,600		435,000	6,300	335,000	93,700
2 0 1 4	1,409,401					40,920	14,719	26,126		548,191	8,955	313,391	225,845
2 0 1 5	1,436,360	35,249	14,794	20,455	-	3,877	-	3,877		555,201	8,955	327,798	218,448
2 0 1 6	1,456,874	1,874	1,874			39,126	14,794	24,332		560,122	8,955	331,171	219,996

7. 상수도관(2-2) Public Water Pipe

(Unit : M) (단위 : M)

구분 연 별	급 수 관 Water supply Equipments						
	계 Sub-total	아연도강관 Galvanized steel	주철관 Cast iron	동 관 Copper	스텐레스관 Stainless steel	합성수지관 Plastic	기 타 Others
2 0 1 1	704,620	285,922	1,755	98,183	47,189	170,126	101,445
2 0 1 2	740,000	-	-	-	486,400	207,800	45,800
2 0 1 3	756,000	-	-	-	486,400	223,800	45,800
2 0 1 4	820,290	45,860	1,755	-	130,926	596,451	45,298
2 0 1 5	840,314	45,860	1,755	-	130,926	616,475	45,298
2 0 1 6	855,752	45,860	1,755		130,926	631,913	45,298

자료 : 상수도과

주)2014년까지 도수관과 송수관 합산

8. 급수 사용량 Consumption of Water Supplied

(Unit : m³) (단위 : m³)

구분 연별 읍면동별	합 계 Total	가 정 용 Domestic	영 업 용 Business	욕 탕1 Bathroom Class1	욕 탕2 Bathroom Class2	전용공업용 Industrial	업 무 용 Public	기 타 Others
2 0 1 1	22,134,835	15,168,482	3,986,367	249,156	-	629,613	2,101,217	-
2 0 1 2	23,959,889	15,853,336	4,738,845	250,685	-	679,555	2,437,468	-
2 0 1 3	23,349,921	15,647,276	4,439,490	320,797	-	716,754	2,225,604	-
2 0 1 4	23,234,328	15,554,102	4,340,157	323,427	-	714,454	2,302,188	-
2 0 1 5	23,953,611	16,002,357	4,618,977	352,849	-	564,404	2,415,024	-
2 0 1 6	24,814,559	16,508,314	4,712,319	347,122	-	662,412	2,584,392	
돌 산 읍	1,119,499	697,592	291,383	12,057			118,467	
소 라 면	1,079,416	920,669	94,512	270			63,965	
울 촌 면	421,168	289,733	19,613				111,822	
화 양 면	76,180	55,062	7,383	503			13,232	
남 면	112,386	81,167	7,585				23,634	
화 정 면	26,271	21,748	70				4,453	
삼 산 면	64,166	27,848	19,618				16,700	
동 문 동	500,670	240,653	145,147	1,094			113,776	
한 려 동	437,416	302,631	69,389	12,142			53,254	
중 앙 동	280,287	136,353	46,182	3,135			94,617	
충 무 동	673,575	267,432	197,640	55,538			152,965	
광 립 동	606,793	417,602	113,058	15,167			60,966	
서 강 동	376,281	237,754	75,975	4,415			58,137	
대 교 동	885,893	338,584	384,299	58,558			104,452	
국 동	1,187,114	870,051	145,802	92,484			78,777	
월 호 동	737,418	487,262	173,972	12,977			63,207	
여 서 동	1,760,226	1,343,840	313,411	50,153			52,822	
문 수 동	1,799,344	1,397,060	303,975	5,548			92,761	
미 평 동	1,713,988	859,776	103,948	738		586,353	163,173	
둔 덕 동	755,847	636,541	85,511				33,795	
만 덕 동	1,095,889	622,281	259,854	19			213,735	
쌍 봉 동	3,766,112	2,452,113	1,088,922	9,623			215,454	
시 전 동	2,429,073	1,785,136	323,681	10,021			310,235	
여 천 동	2,054,052	1,447,449	342,226	2,680			261,697	
주 삼 동	628,129	549,159	27,542				51,428	
삼 일 동	227,366	22,818	71,621			76,059	56,868	
묘 도 동		-	-	-	-	-	-	

자료 : 수도행정과

9. 급수사용료 부과 Charges for Water Consumption

(Unit : 1,000 Won) (단위 : 천원)

구분 연별 읍면동별	합 계 Total	가 정 용 Domestic	영 업 용 Business	욕 탕1 Bathroom Class1	욕 탕2 Bathroom Class2	전용공업용 Industrial	업 무 용 Public	기 타 Others
2 0 1 1	21,730,537	14,655,364	4,095,187	249,156	-	629,613	2,101,217	-
2 0 1 2	24,943,675	11,392,069	9,494,420	306,667	-	402,607	3,347,912	-
2 0 1 3	23,621,162	10,951,846	8,798,716	409,215	-	427,198	3,034,187	-
2 0 1 4	22,706,870	10,471,544	8,394,473	403,714	-	421,138	1,092,647	1,923,354
2 0 1 5	24,347,751	11,026,161	9,223,193	449,669	-	328,122	3,320,606	
2 0 1 6	25,241,417	11,420,295	9,415,371	447,685	-	393,339	3,564,727	
돌 산 읍	1,314,747	529,348	606,983	13,354			165,062	
소 라 면	895,294	634,989	167,917	255			92,133	
울 촌 면	429,959	238,297	32,111				159,551	
화 양 면	82,470	48,594	15,209	477			18,190	
남 면	118,544	73,350	12,316				32,878	
화 정 면	26,366	20,238	113				6,015	
삼 산 면	81,212	24,557	33,183				23,472	
동 문 동	653,756	187,762	303,239	1,409			161,346	
한 려 동	432,123	219,905	127,678	14,905			69,635	
중 양 동	315,489	105,652	80,080	2,705			127,052	
충 무 동	835,360	204,478	348,511	70,486			211,885	
광 립 동	636,439	299,335	231,749	17,956			87,399	
서 강 동	387,472	179,944	127,087	4,382			76,059	
대 교 동	1,273,618	262,328	796,992	78,732			135,566	
국 동	1,133,706	583,099	303,634	132,411			114,562	
월 호 동	864,589	334,738	423,500	16,394			89,957	
여 서 동	1,622,320	864,041	620,103	66,006			72,170	
문 수 동	1,557,987	902,520	528,641	5,027			121,799	
미 평 동	1,301,092	571,415	152,044	912		349,999	226,722	
둔 덕 동	665,811	417,439	203,110				45,262	
만 덕 동	1,403,375	446,178	641,216	63			315,918	
쌍 봉 동	4,239,800	1,698,299	2,242,112	11,134			288,255	
시 전 동	2,193,862	1,180,071	600,666	8,579			404,546	
여 천 동	1,934,952	995,731	603,887	2,498			332,836	
주 삼 동	505,152	372,099	50,700				82,353	
삼 일 동	335,922	25,888	162,590			43,340	104,104	
묘 도 동	-	-	-	-	-	-	-	

자료 : 수도행정과

2014년 자료 수정

10. 하수도 인구 및 보급률(3-1)

Sewage Population and Distribution rate

(Unit : person, km², %) (단위 : 명, km², %)

연 별	구 분	수 계 Water System	특별대책 지역 Special measure area	총인구 (명) Total Population	총면적 (km ²) Total Area	하수처리구역 내 Inner area of sewage treatment			
						하수 종말처리 인구(명) Population of Benefiting from Sewage			
						계 Total	1차처리 Mechanic(b1)	2차처리 Biological(b2)	3차 Advanced(b3)
2011		남해		295,538	503.33	246,580		7,587	238,993
2012		남해		295,215	503.83	247,335		7,411	239,924
2013		남해		294,565	504.31	247,064		7,858	239,206
2014		남해		294,459	503.90	246,682		9,475	237,207
2015		남해		294,073	508.88	246,858		9,656	237,202

10. 하수도 인구 및 보급률(3-2)

Sewage Population and Distribution rate

(Unit : person, km², %) (단위 : 명, km², %)

연 별	구 분	하수처리구역 내 Inner area of sewage treatment				면 적 Area	하수처리구역 외 Outer area of sewage treatment			하수도 보급률 Distribution rate of Sewage
		폐수 종말처리인구(명) Population of Benefiting from Waste water					인구(명) Population		면 적 Area	
		계 Total	1차처리 Mechanic(b1)	2차처리 Biological(b2)	3차 Advanced(b3)		계 Total	시가 Urban		
2 0 1 1					105.4	48,958	-	48,958	395.90	83.43
2 0 1 2					105.4	47,880	-	47,880	398.40	83.52
2 0 1 3					105.4	47,501		47,501	398.91	83.87
2 0 1 4					105.4	47,777		47,777	398.50	83.8
2 0 1 5					105.4	47,215		47,215	398.50	83.94

10. 하수도 인구 및 보급률(3-3)

Sewage Population and Distribution rate

(Unit : person, km², %) (단위 : 명, km², %)

연 별	구 분	수 계 Water System	총인구(명) (A) Total Population	비처리 인구 (B) Non -services population	처리대상 인구 (C=A-B) Object population for treatment	하수종말처리인구(명) Population of benefiting from sewage				하수도 보급률 Distribution rate of Sewage
						계 d=d1+d2+d3	물리적 (1차) Mechanic c (d1)	생물학적 (2차) Biological (d2)	고도(3차) Advanced (d3)	
2016		섬진강	293,036	46,829	246,207	246,207	-	9,656	236,551	84.2

자료 : 하수도과

11. 하수사용료 부과(2-1)

Charges for Use of Sewage Facilities

(Unit : million won) (단위 : 백만원)

연별 월별	구분	업종별 하수도 사용료 Charges for Use of Sewage Facilities					
		합 계 Total	가 정 용 Domestic	일 반 용 General	욕 탕 용 Bathroom	산 업 용 Industrial	기 타 Others
2 0 1 1		5,092	1,236	2,196	317	1,343	0
2 0 1 2		5,624	1,328	2,598	320	1,378	0
2 0 1 3		5,460	1,274	2,397	334	1,455	0
2 0 1 4		5,426	1,232	2,378	334	1,482	0
2 0 1 5		6,177	1,351	2,723	434	1,669	0
2 0 1 6		11,821	2,452	5,155	927	3,287	0

11. 하수사용료 부과(2-2)

Charges for Use of Sewage Facilities

(Unit : million won) (단위 : 백만원)

연 별 월 별	구 분	하수도 처리 비용분석 Cost of Sewage Disposal					
		연간부과량(천톤)(A) Total volume charged for the usage of sewage (1000 tons)	부과액 (백만원)(B) Amount charged for usage	평균단가(원/톤) C=(B/A*1000) Average of Amounts (won/ton)	처리비용 (백만원)(D) Expense of Sewage Treatment	처리원가(원/톤) E=(D/A *1000) Cost of Sewage Treatment (won/ton)	현실화율(%) F=(C/E *100) Actual rate of benefit & cost
2 0 1 1		75,000	5,092	68	27,097	361	19
2 0 1 2		77,462	5,624	73	40,673	525	14
2 0 1 3		79,383	5,460	69	40,109	505	14
2 0 1 4		80,918	5,426	67	42,783	529	13
2 0 1 5		83,516	6,177	74	46,153	552	13
2 0 1 6		82,309	11,821	144	44,585	541	13

자료 : 하수도과

IX. 유통·금융·보험 및 기타 서비스

Trade, Banking, Insurance and Other services

IX. 유통·금융·보험 및 기타 서비스

Trade, Banking, Insurance and Other services

1. 유통업체 현황(4-1) Distribution Stores

(Unit : place, m²) (단위 : 개소, m²)

구분 연월 읍면동별	합 계 Total					대형마트(할인점) Discount store			전 문 점 Specialty store		
	개소 Number	면적				개소 Number	면적 Floor space		개소 Number	면적 Floor space	
		판매면적 store	건물연면적 Establishment	대지면적(시장) Flottage (traditional market)	점포수(시장) No. of stores		판매면적 store	건물연면적 Establishment		판매면적 store	건물연면적 Establishment
2 0 1 1	19	99,561	86,308	61,748	2,455	3	30,997	86,308	-	-	-
2 0 1 2	18	97,897	87,998	59,827	2,367	3	31,369	87,998	-	-	-
2 0 1 3	18	97,897	87,998	59,827	2,367	3	31,369	87,998	-	-	-
2 0 1 4	19	193,070	87,998	106,640	3,087	3	31,369	87,998	-	-	-
2 0 1 5	19	193,070	87,998	106,640	3,087	3	31,369	87,998	-	-	-
2 0 1 6	19	193,070	87,998	106,640	3,087	3	31,369	87,998	-	-	-
돌 산 읍											
소 라 면											
울 촌 면											
화 양 면											
남 면											
화 정 면											
삼 산 면											
동 문 동											
한 려 동											
중 앙 동											
충 무 동											
광 림 동						1	8,991	20,791			
서 강 동											
대 교 동											
국 동						1	14,477	41,743			
월 호 동											
여 서 동											
문 수 동											
미 평 동											
둔 덕 동											
만 덕 동											
쌍 봉 동											
시 전 동											
여 천 동						1	7,901	25,464			
주 삼 동											
삼 일 동											
묘 도 동											

자료 : 지역경제과

1. 유통업체 현황(4-2) Distribution Stores

(Unit : place, m) (단위 : 개소, m)

연별 읍면동별	구분	백화점 Department store			복합쇼핑몰 ComplexShoppingmall			쇼핑센터 Shopping center			시 장 Market			
		면적 Floor space			면적 Area			면적 Floor space			소 계			
		개소 Number	판매면적 store	건물연면적 Establishment	개소 Number	판매면적 Sales Area	건물연면적 Establishment	개소 Number	판매면적 store	건물연면적 Establishment	개소 Number	점포수 No. of stores	판매면적 store	대지연면적 Plottage
2011		-	-	-	-	-	-	-	-	-	16	2,455	68,564	61,748
2012		-	-	-	-	-	-	-	-	-	15	2,367	66,528	59,827
2013		-	-	-	-	-	-	-	-	-	15	2,367	66,528	59,827
2014		-	-	-	-	-	-	-	-	-	16	3,087	161,701	106,640
2015		-	-	-	-	-	-	-	-	-	16	3,087	161,701	106,640
2016		-	-	-	-	-	-	-	-	-	15	2,223	120,840	80,847
돌산읍														
소라면														
울촌면														
화양면														
남면														
화정면														
삼산면														
동문동														
한려동														
중앙동														
충무동														
광림동														
서강동														
대교동														
국동														
월호동														
여서동														
문수동														
미평동														
둔덕동														
만덕동														
쌍봉동														
시전동														
여천동														
주삼동														
삼일동														
묘도동														

자료 : 지역경제과

1. 유통업체 현황(4-3) Distribution Stores

(Unit : place, m) (단위 : 개소, m)

연별 읍면동별	구분	시 장 Maket							
		등 록 시 장 Registered market		인 정 시 장 Recognized market					
		개소 Number	점포수 No. of stores	면적 Floor space		개소 Number	점포수 No. of stores	면적 Floor space	
판매면적 store	대지면적 Plottage			판매면적 store	대지면적 Plottage				
2 0 1 1		11	1,148	34,863	32,720	5	1,307	33,701	29,028
2 0 1 2		10	1,060	32,827	30,799	5	1,307	33,701	29,028
2 0 1 3		10	1,060	32,827	30,799	5	1,307	33,701	29,028
2 0 1 4		10	1,033	32,755	30,228	5	1,307	33,339	29,028
2 0 1 5		10	1,033	32,755	30,228	5	1,307	33,339	29,028
2 0 1 6		9	892	21,894	13,037	5	584	33,339	29,028
돌 산 읍									
소 라 면		1	26	621	1,168				
울 춘 면									
화 양 면									
남 면									
화 정 면									
삼 산 면									
동 문 동									
한 려 동									
중 양 동		4	540	8,695	3,930	3	264	11,812	11,856
충 무 동									
광 립 동									
서 강 동		1	191	5,418	2,251	1	256	16,541	12,236
대 교 동									
국 동									
월 호 동									
여 서 동									
문 수 동									
미 평 동									
둔 덕 동									
만 덕 동									
쌍 봉 동		3	135	7,160	5,688	1	64	4,986	4,936
시 전 동									
여 천 동									
주 삼 동									
삼 일 동									
묘 도 동									

자료 : 지역경제과

1. 유통업체 현황(4-4) Distribution Stores

(Unit : place, m²) (단위 : 개소, m²)

연 별 읍 면 동 별	구 분	시 장 Market			기타 대규모점포 (농수산물센터, 도매시장) Other large-scale store		
		상 점 가 Shopping street					
		개소 Number	점포수 No. of stores	면적 Floor space		개소 Number	면적 Floor space
판매면적 store	대지연면적 Plottage			판매면적 store	건물연면적 Establishment		
2 0 1 1							
2 0 1 2							
2 0 1 3							
2 0 1 4		1	747	95,607	47,384		
2 0 1 5		1	747	95,607	47,384		
2 0 1 6		1	747	95,607	38,782		
돌 산 읍							
소 라 면							
울 촌 면							
화 양 면							
남 면							
화 정 면							
삼 산 면							
동 문 동							
한 려 동							
중 앙 동		1	747	95,607	38,782		
충 무 동							
광 립 동							
서 강 동							
대 교 동							
국 동							
월 호 동							
여 서 동							
문 수 동							
미 평 동							
둔 덕 동							
만 덕 동							
쌍 봉 동							
시 전 동							
여 천 동							
주 삼 동							
삼 일 동							
묘 도 동							

자료 : 지역경제과

2. 금융기관(2-1) Financial Institutions

(Unit : number) (단위 : 개소)

연 별 읍 면 동 별	구 분	계 Total	한국은행 Bank of Korea	시중은행 Nation-wide commercial banks						
				국민은행 Kookmin bank	우리은행 Woori bank	스탠다드 차타드은행 standard chartered bank	하나은행 Hana bank	한국외환은행 Exchange bank	조흥은행 Choheung bank	신한은행 Shinhan bank
2 0 1 1		27	-	4	2	2	1	1	-	2
2 0 1 2		27	-	4	2	2	1	1	-	2
2 0 1 3		27	-	4	2	2	1	1	-	2
2 0 1 4		27	-	4	2	2	1	1	-	2
2 0 1 5		25		4	2	2	2	1	-	2
2 0 1 6		24		4	2	2	2		-	2
돌 산 읍		-								
소 라 면		1								
울 춘 면		-								
화 양 면		-								
남 면		-								
화 정 면		-								
삼 산 면		-								
동 문 동		1			1					
한 려 동		-								
중 양 동		7		1		1	1			1
충 무 동		1					1			
광 림 동		-								
서 강 동		-								
대 교 동		-								
국 동		-								
월 호 동		-								
여 서 동		3								
문 수 동		1		1						
미 평 동		-								
둔 덕 동		-								
만 덕 동		-								
쌍 봉 동		8		1	1	1				1
시 전 동		2		1						
여 천 동		-								
주 삼 동		-								
삼 일 동		-								
묘 도 동		-								

자료 : 전국은행연합회(Source : Korea Federation of Banks)

주 : 스탠다드차타드은행(구,제일은행, SC은행)

2. 금융기관(2-2) Financial Institutions

(Unit : number) (단위 : 개소)

연 별 읍 면 동 별	구 분	지 방 Local banks	특 수 은 행 Chartered banks			기 타 Other banks		
		광주은행 Kwangju bank	중소기업 S. M. Industry	농협중앙회 N.A.C.F	수협중앙회 N.F.F.C	한국산업은행 Korea long term credit bank	장기신용은행 Korea Long term credit bank	외국은행 Foreign bank in korea
2 0 1 1		7	2	5	-	1	-	-
2 0 1 2		7	2	5	-	1	-	-
2 0 1 3		7	2	5	-	1	-	-
2 0 1 4		7	2	5	-	1	-	-
2 0 1 5		4	2	5	-	1	-	
2 0 1 6		4	2	5	-	1	-	
돌 산 읍								
소 라 면		1						
울 촌 면								
화 양 면								
남 면								
화 정 면								
삼 산 면								
동 문 동								
한 려 동								
중 앙 동		1	1	1				
충 무 동								
광 립 동								
서 강 동								
대 교 동								
국 동								
월 호 동								
여 서 동		1		2				
문 수 동								
미 평 동								
둔 덕 동								
만 덕 동								
쌍 봉 동		1		2		1		
시 전 동			1					
여 천 동								
주 삼 동								
삼 일 동								
묘 도 동								

자료 : 전국은행연합회(Source : Korea Federation of Banks)

주 : 스탠다드차타드은행(구,제일은행)

3. 금융기관 예금, 대출 및 어음¹⁾ (2-1)

Deposits, Loans and Bills of Financial Institutions

(Unit : billion won) (단위 : 10억원)

연 별 월 별	구 분	예 금 총 계 ²⁾ Grand total	저 축 성 예 금 Time and savings deposits				
			계 Total	정기예금 Time	정기적금 Installment savings	저축예금 ³⁾ Savings	기타 Other
2 0 1 1		2,679	2,351	1,604	99	381	266
2 0 1 2		2,736	2,381	1,583	130	425	243
2 0 1 3		2,614	2,255	1,396	152	466	241
2 0 1 4		2,612	2,220	1,325	143	508	245
2 0 1 5		2,782	2,321	1,278	140	613	290
2 0 1 6		2,934	2,401	1,314	137	678	273
1 월		2,740	2,315	1,282	138	620	276
2 월		2,835	2,366	1,296	137	640	292
3 월		2,826	2,356	1,293	133	639	290
4 월		2,780	2,331	1,282	134	641	273
5 월		2,873	2,379	1,337	134	628	280
6 월		2,856	2,359	1,303	134	637	285
7 월		2,791	2,344	1,308	135	646	255
8 월		2,836	2,378	1,318	135	642	283
9 월		2,847	2,379	1,329	137	647	266
1 0 월		2,877	2,401	1,359	138	644	261
1 1 월		2,900	2,408	1,346	137	644	281
1 2 월		2,934	2,401	1,314	137	678	273

자료 : 한국은행 광주전남 본부 *2012년 장당평균금액이 수정되었음

주 : 1) 예금 취급점포 기준임(Based on the banking operations)

2) 외화예금 및 동업자 예금 제외(Excluding foreign currency)

3) 자유저축예금 포함(1997.6월부터) Including Preferential savings(since June 1997)

4) 부도액 금액 기준(On the basis of Dishonored value)

3. 금융기관 예금, 대출 및 어음¹⁾ (2-2)

Deposits, Loans and Bills of Financial Institutions

(Unit : billion won) (단위 : 10억원)

연 별 월 별	구 분	요구불예금 Demand deposits	대 출 Lending	어 음 교 환 Bill clearing				
				장수(천장) Number of bills	금 액 Amount	장당평균 금액(백만원) Average Value per bill	부도액 Disbonored amount	부도율 ⁴⁾ Dishonored rate
2 0 1 1		328	2,506	1,001	9,692	10	6	0.06
2 0 1 2		355	2,696	726,426	9,704,225	13	20	0.24
2 0 1 3		359	2,856	539,594	9,230,915	17	1,049	0.01
2 0 1 4		392	2,944	478,626	8,766,089	19	1,479	0.02
2 0 1 5		461	3,220	399	6,927	17	9	0.13
2 0 1 6		534	3,183	301	6,218	20,674	1	0.01
1 월		424	3,204	27	520	19,524	0	0.00
2 월		470	3,183	29	557	18,931	0	0.00
3 월		471	3,187	29	480	16,745	0	0.00
4 월		450	3,206	27	466	17,197	0	0.00
5 월		494	3,217	27	516	19,285	0	0.00
6 월		497	3,196	25	487	19,810	0	0.09
7 월		447	3,223	27	526	19,789	0	0.01
8 월		458	3,216	24	548	22,859	0	0.00
9 월		468	3,231	22	530	23,921	0	0.01
1 0 월		476	3,240	21	503	24,306	0	0.01
1 1 월		491	3,220	22	530	24,008	0	0.00
1 2 월		534	3,183	22	555	25,073	0	0.00

자료 : 한국은행 광주전남 본부 *2012년 장당평균금액이 수정되었음

주 : 1) 예금 취급점포 기준임(Based on the banking operations)

2) 외화예금 및 동업자 예금 제외(Excluding foreign currency)

3) 자유저축예금 포함(1997.6월부터) Including Preferential savings(since June 1997)

4) 부도액 금액 기준(On the basis of Dishonored value)

4. 가계대출규모 Volume of house loan

(단위: 십억원)

연별 금고별	구분	예금은행 Deposit money bank		
		합계 Total	(가계대출) (Household loan)	(주택대출) (Mortgage loan)
2 0 1 4		1,022	541	481
2 0 1 5		1,074	548	526
2 0 1 6		1,146	561	585
1 월		1,066	543	523
2 월		1,054	542	512
3 월		1,052	537	515
4 월		1,055	535	520
5 월		1,074	540	534
6 월		1,084	540	544
7 월		1,098	543	555
8 월		1,135	569	566
9 월		1,138	568	569
1 0 월		1,150	573	577
1 1 월		1,150	563	587
1 2 월		1,146	561	585

자료 : 한국은행 광주전남 본부

5. 새마을금고(2-1) Sammaeul funds and Credit union federations (Unit : number, million won) (단위 : 개, 백만원)

연별 금고별	구분	금 고 수 Number of S. funds	자 산 액 Amount of assets	예 금 액 Amount of deposits	대 출 액 Amount of loans	회원수(명) Number of members
2 0 1 1		16	729,572	627,523	456,934	135,970
2 0 1 2		15	894,451	767,277	520,266	130,207
2 0 1 3		15	948,978	839,325	576,477	135,706
2 0 1 4		14	1,058,555	910,069	647,646	143,097
2 0 1 5		13	1,172,251	1,044,677	717,445	167,794

5. 새마을금고(2-2) Sammaeul funds and Credit union federations (Unit : number, million won) (단위 : 개, 백만원)

연별 금고별	구분	새마을 금고 Saemaeul funds				
		금 고 수 Number of S. funds	자 산 액 Amount of assets	예 금 액 Amount of deposits	대 출 액 Amount of loans	회원수(명) Number of members
2 0 1 6		13	1,328,998	1,168,988	928,806	148,868
동 여 수	본점1(지점1)		55,337	50,777	36,990	7,718
공 화	본점1(지점1)		74,524	64,604	55,871	4,745
중 앙	본점1		84,951	72,004	60,151	7,542
여수중부	본점1(지점3)		152,856	138,637	114,766	13,568
충 무	본점1		88,332	74,292	49,713	7,941
진 남	본점1(지점1)		118,411	101,794	85,298	16,935
좌 수 영	본점1(지점2)		140,053	125,879	105,118	18,403
구 봉	본점1(지점1)		86,517	76,007	61,136	13,783
새 여 수	본점1(지점2)		140,394	123,090	96,340	19,226
여 천	본점1(지점3)		165,554	147,441	121,365	10,297
여수한려	본점1(지점2)		104,632	86,038	75,106	8,173
돌 산	본점1		42,012	38,779	24,662	6,954
여수서부	본점1(지점2)		75,425	69,646	42,290	13,583

자료 : 총무과

주 : 2014년 좌수영새마을금고와 봉산새마을금고 합병, 2015년 호남석유 해산

주 : 금고 명칭 변경 : 여서 → 새여수, 우두 → 돌산

금고 명칭 정정 : 한려 → 여수한려

6. 소비자 물가지수(6-1) Consumer Price Indices

연 별 월 별	구 분	총지수 All items	식료품·비주류음료 Food & Non-alcoholic beverages		주류 및 담배 Alcoholic beverage & cigarettes			의류 및 신발 Clothing & footwear			
			식료품 Food	비주류음료 Non-alcoholic beverage		주류 Alcoholic beverage	담배 tobacco		의류 Clothing	신발 footwear	
2 0 1 1		104.9	107.8	107.8	107.4	100.6	99.4	101.3	103.0	102.8	104.0
2 0 1 2		107.1	113.3	113.4	111.5	102.5	101.2	103.2	108.4	108.2	109.7
2 0 1 3		108.7	114.5	114.6	113.5	104.3	106.3	103.3	111.9	112.5	107.8
2 0 1 4		109.7	114.1	114.0	114.9	104.3	106.7	103.1	116.6	117.4	111.5
2 0 1 5		109.7	114.9	114.8	115.9	157.6	107.2	183.0	117.7	118.5	112.3
2 0 1 6		100.72	102.92	103.03	100.97	100.27	100.89	100.00	101.71	101.54	102.81

6. 소비자 물가지수(6-2) Consumer Price Indices

구분 연 별 월 별		주택·수도·전기 및 연료 Housing, water, electricity, gas & other fuels				가구용품 및 가사 서비스 Furnishings, household equipment and routine household maintenance				
		주택임차료 Actual rentals for housing	주거시설 유지·보수 Maintenance & repair of the dwelling	수도 및 주거 관련 서비스	전기·가스 및 기타연료 Electricity, gas & other fuels	가구·가사비품 및 카페트 Furniture and furnishings, carpets and other	가정용 섬유제품 Household textiles	가정용 기기 Household appliances		
2 0 1 1		105.6	102.6	106.3	102.9	109.0	106.6	105.3	108.6	100.0
2 0 1 2		109.3	107.0	112.6	103.2	113.1	111.5	108.6	111.3	99.8
2 0 1 3		113.2	111.8	116.4	107.1	116.1	112.2	107.9	111.7	100.4
2 0 1 4		115.2	114.2	120.1	105.7	119.0	112.9	109.4	110.6	102.9
2 0 1 5		111.4	115.4	122.1	112.6	105.1	114.6	111.7	111.2	105.7
2 0 1 6		98.70	100.77	101.19	111.92	90.46	101.64	105.20	101.09	101.50

자료 : 통계청 물가동향과, 통계 DB(KOSIS), 여수시 수치임

주 : 2011년~2015년 : 소비자물가지수 2010=100 기준 수치임

2016년 : 소비자물가지수 2015=100 기준 수치임

6. 소비자 물가지수(6-3) Consumer Price Indices

연 별 월 별	구 분	가정용품 및 가사 서비스 Furnishings, household equipment and routine household maintenance			보건 Health			
		주방용품 및 가정용품 Glassware, tableware and household ustensils	가정·정원용 공구 및 장비 Tools and equipment for house and garden	일상 생활용품 및 가사 서비스 Goods and services for routine household maintenance		의료용품 및 장비 Medical products, appliances and equipment	외래환자 서비스 Outpatient services	병원 서비스 Hospital services
2 0 1 1		113.1	103.9	112.1	101.1	101.8	101.0	100.2
2 0 1 2		116.5	108.7	124.1	102.2	101.5	102.1	104.0
2 0 1 3		119.7	113.0	123.3	102.2	100.9	101.7	105.5
2 0 1 4		120.1	113.2	119.7	103.5	101.6	103.1	107.4
2 0 1 5		123.5	111.0	119.5	104.9	102.9	105.0	108.3
2 0 1 6		99.49	99.12	99.39	101.06	99.83	101.62	102.08

6. 소비자 물가지수(6-4) Consumer Price Indices

구분 연 별 월 별	교통 Transport				통신 Communication			
	운송장비 Purchase of vehicles	개인운송 장비운영 Operation of personal transport equipment	운송 서비스 Transport services		우편서비스 Postal services	전화 및 팩스장비 Telephone and telefax equipment	전화 및 팩스 서비스 Telephone and telefax services	
2 0 1 1	108.5	100.7	111.8	104.8	98.5	101.8	97.2	98.5
2 0 1 2	108.9	100.6	114.8	96.4	96.0	107.2	93.8	96.0
2 0 1 3	110.2	101.8	111.7	113.2	95.9	111.9	91.7	96.0
2 0 1 4	108.7	101.5	107.9	119.0	95.9	118.5	88.8	96.1
2 0 1 5	98.5	100.5	91.4	118.9	95.7	118.5	82.0	96.1
2 0 1 6	96.28	100.33	93.75	98.54	100.08	100.00	100.28	100.05

6. 소비자 물가지수(6-5) Consumer Price Indices

연별 월별	구분	오락 및 문화 Recreation and culture					
		음향·영상·사진 및 정보처리장비 Audio-visual, photographic and information processing equipment	기타 오락 및 문화용 주요 내구재 Other major durables for recreation and culture	기타 오락용품·조경 용품 및 애완동물 recreational items and equipment, gardens and pets	오락 및 문화 서비스 Recreational and cultural services	신문·서적 및 문방구 newspapers & stationery	단체여행 Package holidays
2011		101.7	93.2	99.9	102.4	102.9	104.3
2012		101.9	84.3	106.9	105.0	103.1	107.6
2013		102.5	81.1	107.3	106.9	103.5	110.6
2014		102.3	74.7	107.0	108.9	104.7	114.2
2015		101.5	70.9	107.0	110.3	105.1	117.3
2016		101.73	98.69	99.97	103.35	101.69	102.50

6. 소비자 물가지수(6-6) Consumer Price Indices

연 별 월 별	구 분	교육 Education				음식 및 숙박 Restaurants and hotels			기타상품 및 서비스 Miscellaneous goods and services				
		유치원 및 초등교육 Pre-primary and primary education	중등교육 Secondary education	고등교육 Tertiary education	기타교육 Education not definable by level		음악 서비스 Catering services	숙박 서비스 Accommodation services		미용용품 및 미용서비스 Personal care	기타 개인용품 Personal etics n.e.c.	기타 서비스 Other services	
2 0 1 1		102.4	102.4	73.4	101.3	105.5	107.8	107.7	109.1	104.0	103.6	105.1	104.5
2 0 1 2		104.6	89.5	68.1	97.7	111.0	107.0	106.7	116.1	105.6	107.1	111.2	102.2
2 0 1 3		106.9	68.7	68.1	96.8	115.8	108.5	108.2	119.1	108.2	111.4	114.8	100.6
2 0 1 4		107.8	74.2	68.1	96.3	117.0	110.1	109.7	123.9	111.4	115.4	120.6	101.5
2 0 1 5		110.3	76.6	68.1	96.2	120.8	112.2	111.7	127.0	113.5	116.5	130.7	103.2
2 0 1 6		100.95	100.72	100.00	100.04	101.43	100.64	100.59	101.74	105.12	101.26	102.33	111.13

자료 : 통계청 물가동향과, 통계 DB(KOSIS), 여수시 수치임

주 : 2011년~2015년 : 소비자물가지수 2010=100 기준 수치임

2016년 : 소비자물가지수 2015=100 기준 수치임

7. 농수산물 도매시장별 유통량

Trading Volume of Agricultural and Fishery Products, by Wholesale Markets (Unit : ton, thousand won)(단위 : 톤, 천원)

구분 연별	계 Total		여수 도매시장 Yeosu Wholesale market	
	유통량 Trading volume	금액 Value	유통량 Trading volume	금액 Value
2011	5,927	7,306,000	5,927	7,306,000
2012	5,489	8,192,000	5,489	8,192,000
2013	5,161	7,442,000	5,161	7,442,000
2014	4,839	6,103,000	4,839	6,103,000
2015	4,731	6,321,000	4,731	6,321,000
2016	3,937	6,129,000	3,937	6,129,000

자료 : 특산품육성과

8. 수출입 통관실적¹⁾ Exports and Imports Cleared

(Unit : USD 1,000) (단위 : 천불)

구분 연별 월별	총 액 (A+B)	수 출(A)	수 입(B)	수출입초과(A-B)
	Total amount	Export	Import	Excess of export and import
2011	73,630,601	30,186,612	43,443,989	-13,257,377
2012	77,394,517	31,500,508	45,894,009	-14,393,501
2013	76,759,599	32,231,293	44,528,306	-12,297,013
2014	63,421,115	30,436,270	32,984,844	-2,548,574
2015	42,194,386	22,487,250	19,707,136	2,780,114
2016	34,966,304	19,330,280	15,636,024	3,694,256
1 월	2,514,076	1,384,720	1,129,356	255,364
2 월	2,460,343	1,394,495	1,065,848	328,647
3 월	2,541,078	1,487,624	1,053,454	434,169
4 월	2,627,567	1,481,872	1,145,695	336,177
5 월	2,775,641	1,515,174	1,260,467	254,707
6 월	2,998,408	1,708,912	1,289,496	419,416
7 월	3,074,898	1,672,314	1,402,584	269,729
8 월	3,061,042	1,709,957	1,351,085	358,872
9 월	2,963,558	1,710,007	1,253,551	456,456
10 월	3,244,498	1,727,630	1,516,868	210,762
11 월	3,447,411	1,806,747	1,640,664	166,083
12 월	3,257,784	1,730,829	1,526,955	203,874

자료 : 관세청 무역통계

주 : 1) 통관기준, 사업체 소재지 기준

9-1. 수출실적(2-1)

Exports

(Unit : USD 1,000) (단위 : 천불)

구분 연 별	합 계 Total	농림수산물 Agricultural, Forestry and Fishery	광산물 Products of Mining	화학공업제품 Chemical Products	플라스틱 고무 및 가죽제품 Plastic, rubber and leather	섬유류 Textile
2 0 1 1	30,186,612	27,754	10,499,002	9,478,830	9,156,251	27,854
2 0 1 2	31,500,508	28,584	16,038,406	6,561,896	7,986,184	13,593
2 0 1 3	32,231,293	29,999	17,680,448	6,240,515	7,473,117	14,060
2 0 1 4	30,436,270	20,759	14,805,443	5,954,195	9,130,522	202
2 0 1 5	22,256,604	20,028	9,707,664	4,261,220	8,098,170	403
2 0 1 6	19,104,107	19,819	7,737,626	3,905,084	7,260,299	183

9-1. 수출실적(2-2)

Exports

(Unit : USD 1,000) (단위 : 천불)

구분 연 별	생활용품 Daily goods	철강 금속제 Metal and steel	기계류 Machinery	전기, 전자제품 Electric / Electronics	잡제품 Miscellaneous
2 0 1 1	884	749,783	79,384	78,995	87,875
2 0 1 2	15	697,196	81,063	81,822	11,749
2 0 1 3	3,213	614,985	97,675	29,541	47,740
2 0 1 4	182	170,189	62,111	3,883	288,784
2 0 1 5	25,424	83,988	48,966	5,077	5,664
2 0 1 6	16,246	94,416	42,181	12,155	16,098

자료 : 관세청 무역통계

9-2. 수입실적(2-1) Imports

(Unit : USD 1,000) (단위 : 천불)

연 별 \ 구 분	합 계 Total	농림수산물 Agricultural, Forestry and Fishery	광산물 Products of Mining	화학공업제품 Chemical Products	플라스틱 고무 및 가죽제품 Plastic, rubber and leather	섬유류 Textile
2 0 1 1	43,443,989	36,854	35,879,602	4,898,830	278,643	382
2 0 1 2	45,894,009	28,258	42,114,867	2,477,542	63,377	343
2 0 1 3	44,528,306	116,840	41,341,777	2,307,330	64,802	266
2 0 1 4	32,984,844	31,716	31,209,323	1,452,779	104,837	628
2 0 1 5	19,706,814	35,207	18,048,246	1,343,860	167,140	694
2 0 1 6	15,635,616	36,281	14,213,561	1,105,783	127,747	815

9-2. 수입실적(2-2) Imports

(Unit : USD 1,000) (단위 : 천불)

연 별 \ 구 분	생활용품 Daily goods	철강 금속제 Metal and steel	기계류 Machinery	전기, 전자제품 Electric / Electronics	잡제품 Miscellaneous
2 0 1 1	5,885	1,527,783	289,380	38,755	487,875
2 0 1 2	2,246	338,457	281,205	41,775	545,939
2 0 1 3	1,496	272,541	382,598	20,795	19,861
2 0 1 4	818	95,687	58,341	12,732	17,983
2 0 1 5	6,583	34,151	58,489	10,960	1,484
2 0 1 6	9,652	30,747	92,857	16,419	1,754

자료 : 관세청 무역통계

X . 주택·건설

Housing and Construction

X. 주택·건설

Housing and Construction

1. 주택 현황 및 보급률 Type of Housing Units and Housing supply rate (Unit : house) (단위 : 호)

연 별	구 분	일반가구수 No. of general households (A)	합 계 Total (B)	주택 수		Number of houses by type of housing unit				주택보급률 (%) Housing supply rate (B)/(A)*100
				단독주택 Detached dwellings	다가구주택 Multy family houses	아파트 Apartments	연립주택 Rowhouses	다세대주택 Apartment units in a private houses	비주거용 건물내주택 House within commercial building	
2 0 1 1		111,921	113,223	49,855	3,304	56,486	1,456	737	4,689	101.2
2 0 1 2		112,907	114,392	50,944	5,261	56,355	1,493	701	4,899	101.3
2 0 1 3		114,364	113,539	48,692	4,803	57,977	1,526	725	4,619	99.3
2 0 1 4		116,100	115,578	45,630	5,277	63,005	1,526	760	4,657	99.6
2 0 1 5		117,602	118,366	46,317	5,866	65,089	1,522	760	4,678	100.6
2 0 1 6		118,910	120,904	46,762	6,362	65,089	1,522	763	6,768	101.6

2. 주택 점유형태 Housing Units by Type of Occupation (Unit : house) (단위 : 호)

연 별	구 분	합 계 Total	자 가 Owned	전 세 Lump-sum deposit only	보 증 부 월 세 Monthly rent deposit in advance	무 보 증 부 월 세 Monthly rent without deposit	월 세 (사글세) Monthly rent for lump payment of the rental period in advance	무 상 Rent free
2 0 1 1		112,535	64,231	29,487	5,231	1,614	5,368	6,604
2 0 1 2		112,907	64,444	29,584	5,248	1,619	5,386	6,626
2 0 1 3		114,364	65,276	29,966	5,316	1,640	5,455	6,711
2 0 1 4		115,578	65,969	30,284	5,373	1,657	5,513	6,782
2 0 1 5		118,366	66,385	31,435	5,609	1,728	6,129	7,080
2 0 1 6		120,904	71,214	31,435	4,836	1,692	5,682	6,045

자료 : 허가민원과

3. 건축연도별 주택(2-1) Housing Units by Year of Construction

(단위 : 호수)

연별 주택유형별	합계 Total	2016년 2016year	2015년 2015year	2010년 2010year	2009년 2009year	2008년 2008year
2 0 1 5	94,076	-	3,640	1,160	670	3,067
2 0 1 6	94,712	636	3,640	1,160	670	3,067
단 독 주 택		566				
아 파 트		-				
연 립 주 택		-				
다세대주택		-				
비거주용건 물 내 주 택		70				

3. 건축연도별 주택(2-2) Housing Units by Year of Construction

(단위 : 호수)

연별 주택유형별	2007년 2007year	2006년 2006year	1995~2005년 Between1995 and2005year	1980~1994년 Between1980 and1984year	1979년이전 1979andearlier
2 0 1 5	365	2,022	28,268	41,890	12,994
2 0 1 6	365	2,022	28,268	41,890	12,994
단 독 주 택					
아 파 트					
연 립 주 택					
다세대주택					
비거주용건 물 내 주 택					

주 : 주택을 대상으로 집계. 단, 주택이외의 거처 및 빈집 제외

자료 : 통계청 「인구주택총조사보고서」

4. 연면적별 주택 Housing Units by Floor Space

(Unit : m², house) (단위 : m², 호수)

연 별 면적별	합 계 Total	단독주택 Detached dwellings	아파트 Apartments	연립주택 Rowhouses	다세대주택 Apartment units in a private house	비거주용건물내 Non-housing units
2 0 1 1	106,770	50,572	54,072	1,479	647	...
2 0 1 2	114,392	50,944	56,355	1,493	701	4,899
2 0 1 3	113,539	48,692	57,977	1,526	725	4,619
2 0 1 4	115,578	45,630	63,005	1,526	760	4,657
2 0 1 5	118,366	46,317	65,089	1,522	760	4,678
2 0 1 6	120,904	46,762	65,089	1,522	763	6,768
2 4 미 만	3,979	2,341	1,165	19	302	152
2 4 ~ 3 0	4,140	2,367	1,564	34	43	132
3 1 ~ 4 7	16,686	9,199	6,027	184	25	1,251
4 8 ~ 6 3	12,382	8,339	2,582	288	104	1,069
6 4 ~ 9 6	49,921	14,941	32,521	724	261	1,474
9 7 ~ 1 2 9	26,504	6,416	17,968	150	24	1,946
130 ~ 162	4,734	1,747	2,251	61	4	671
163 ~ 228	2,104	960	1,011	60	-	73
229 ~ 329	224	222	-	2	-	-
330 이 상	230	230	-	-	-	-

자료 : 허가민원과

주 : 2012년 "비거주용건물내" 항목 신설

5. 건축허가(2-1) Building Construction Permits

(Unit : building, m²) (단위 : 동, m²)

연별	구분	합계 Total					신축 New building				
		계 Total	철근철 골조 combination Structure	조적조 Masonry	목조 Wooden	기타 Others	계 Total	철근철 골조 combination Structure	조적조 Masonry	목조 Wooden	기타 Others
2011	동 수 No. of building	891	783	57	49	2	652	591	26	33	2
	연면적 Gross coverage	418,551	411,046	3,764	3,661	80	296,770	291,343	1,385	3,962	80
2012	동 수 No. of building	1,746	1,496	134	104	12	1,045	900	60	74	11
	연면적 Gross coverage	717,235	699,817	7,747	9,249	422	596,086	585,027	3,718	6,743	598
2013	동 수 No. of building	716	664	24	28	-	461	432	3	26	-
	연면적 Gross coverage	290,074	285,806	1,204	3,064	-	202,898	199,828	389	2,681	-
2014	동 수 No. of building	1,652	1,429	130	84	9	889	799	42	48	-
	연면적 Gross coverage	624,175	610,785	7,594	5,406	390	519,991	513,140	3,066	3,785	-
2015	동 수 No. of building	1,761	1,547	106	107	1	1,105	997	36	72	-
	연면적 Gross coverage	533,226	521,794	6,201	5,226	5	406,679	399,772	3,112	3,795	-
2016	동 수 No. of building	2,026	1,837	112	50	27	1,271	1,198	39	26	8
합계	연면적 Gross coverage	1,303,249	1,292,614	6,282	3,976	377	1,185,840	1,180,314	2,306	2,991	229
주거용 Dwelling	동 수 No. of building	833	729	65	33	6	671	616	25	25	5
	연면적 Gross coverage	601,215	594,202	3,909	2,911	193	591,895	587,245	1,768	2,710	172
상업용 Commercial	동 수 No. of building	706	649	37	15	5	440	427	10	1	2
	연면적 Gross coverage	396,170	392,912	2,107	1,065	86	355,152	354,375	442	281	54
농수산용 Farming and Fishery	동 수 No. of building	22	22	-	-	-	16	16	0	0	0
	연면적 Gross coverage	3,464	3,464	-	-	-	3,131	3,131	0	0	0
공업용 Factory	동 수 No. of building	248	233	2	-	13	26	26	0	0	0
	연면적 Gross coverage	56,206	56,146	92	-	-32	19,028	19,028	0	0	0
문교 / 사회용 Educational and Social	동 수 No. of building	59	56	2	-	1	18	18	0	0	0
	연면적 Gross coverage	48,109	47,919	178	-	12	31,397	31,397	0	0	0
공공용 Public	동 수 No. of building	5	4	-	-	1	4	3	0	0	1
	연면적 Gross coverage	10,176	10,173	-	-	3	2,600	2,597	0	0	3
기 타 Others	동 수 No. of building	153	144	6	2	1	96	92	4	0	0
	연면적 Gross coverage	187,909	187,798	-4	-	115	182,637	182,541	96	0	0

자료 : 허가민원과

5. 건축허가(2-2) Building Construction Permits

(Unit : building, m²) (단위 : 동, m²)

연별	구분	증축·개축·이전·대수선 Extension / reconstruction					용도변경 Change of use				
		계 Total	철근철 골조 combination Structure	조적조 Masonry	목조 Wooden	기타 Others	계 Total	철근철 골조 combination Structure	조적조 Masonry	목조 Wooden	기타 Others
2011	동 수 No. of building	183	157	13	13	-	56	35	18	3	-
	연면적 Gross coverage	101,986	101,795	570	-379	-	19,795	17,908	1,809	78	-
2012	동 수 No. of building	559	484	52	22	1	142	112	22	8	-
	연면적 Gross coverage	88,974	86,083	2,451	616	-176	32,175	28,707	1,578	1,890	-
2013	동 수 No. of building	195	185	9	1	-	60	47	12	1	-
	연면적 Gross coverage	72,479	72,094	28	357	-	14,697	13,884	787	26	-
2014	동 수 No. of building	636	545	64	27	-	127	85	24	9	9
	연면적 Gross coverage	79,894	76,788	1,889	1,205	12	24,290	20,857	2,639	416	378
2015	동 수 No. of building	610	527	48	34	1	128	105	22	1	-
	연면적 Gross coverage	90,588	88,043	1,119	1,421	5	35,392	33,412	1,970	10	-
2016 합계	동 수 No. of building	598	523	42	14	19	157	116	31	10	
	연면적 Gross coverage	84,288	82,379	1,262	499	148	33,121	29,921	2,714	486	
주거용 Dwelling	동 수 No. of building	135	98	29	7	1	27	15	11	1	0
	연면적 Gross coverage	6,043	4,983	882	157	21	3,277	1,974	1,259	44	0
상업용 Commercial	동 수 No. of building	151	135	8	5	3	115	87	19	9	0
	연면적 Gross coverage	17,271	16,526	371	342	32	23,747	22,011	1,294	442	0
농수산용 Farming and Fishery	동 수 No. of building	5	5	0	0	0	1	1	0	0	0
	연면적 Gross coverage	309	309	0	0	0	24	24	0	0	0
공업용 Factory	동 수 No. of building	222	207	2	0	13	0	0	0	0	0
	연면적 Gross coverage	37,178	37,118	92	0	-32	0	0	0	0	0
문교 / 사회용 Educational and Social	동 수 No. of building	30	28	1	0	1	11	10	1	0	0
	연면적 Gross coverage	11,048	11,019	17	0	12	5,664	5,503	161	0	0
공공용 Public	동 수 No. of building	1	1	0	0	0	0	0	0	0	0
	연면적 Gross coverage	7,576	7,576	0	0	0	0	0	0	0	0
기 타 Others	동 수 No. of building	54	49	2	2	1	3	3	0	0	0
	연면적 Gross coverage	4,863	4,848	-100	0	115	409	409	0	0	0

자료 : 허가민원과

6. 읍면동별 건축허가(2-1) Building Permits by Eup, Myeon and Dong (단위 : 동수, m)

연별 시군별	합계 Total		주거용 Dwelling		상업용 Commercial		농수산업 Farming and Fishery	
	동수 No.of Buildings	연면적 Gross Coverage	동수 No.of Buildings	연면적 Gross Coverage	동수 No.of Buildings	연면적 Gross Coverage	동수 No.of Buildings	연면적 Gross Coverage
2 0 1 1	18,296	6,063,976	7,358	1,870,334	4,533	1,386,530	2,300	1,084,412
2 0 1 2	17,038	5,815,477	7,083	2,388,841	4,359	1,196,500	1,584	696,599
2 0 1 3	16,488	5,467,244	7,016	2,116,339	4,327	1,402,462	1,271	458,909
2 0 1 4	17,386	5,699,002	7,121	1,860,736	4,016	1,526,707	2,119	664,496
2 0 1 5	5,994	735,689	730	117,755	765	304,944	20	3,091
2 0 1 6	4,040	963,845	920	184,704	1,201	389,046	31	3,701
돌 산 읍	518	166,102	261	29,875	192	116,385	7	1,026
소 라 면	180	40,537	97	13,883	59	10,736	5	1,732
울 촌 면	84	9,020	18	1,549	38	1,569	13	608
화 양 면	212	29,042	124	11,521	48	4,905	1	194
남 면	67	3,559	55	2,009	8	1,377	-	-
화 정 면	59	4,879	36	4,007	15	510	3	106
삼 산 면	18	1,610	13	1,062	3	88	-	-
동 문 동	23	5,606	8	899	15	4,707	-	-
한 려 동	17	68,547	7	838	10	67,708	-	-
중 양 동	25	16,527	4	937	20	15,511	-	-
충 무 동	17	8,200	7	408	2	887	-	-
광 립 동	54	23,333	7	2,629	21	7,517	-	-
서 강 동	22	3,076	11	1,108	6	1,886	-	-
대 교 동	52	14,499	14	2,706	30	10,856	-	-
국 동	21	7,639	3	309	12	5,190	-	-
월 호 동	37	9,340	2	833	17	7,065	-	-
여 서 동	25	12,370	9	1,434	11	10,860	-	-
문 수 동	35	11,609	14	2,968	13	8,441	-	-
미 평 동	33	13,497	19	6,043	7	1,043	-	-
둔 덕 동	86	4,864	5	404	25	4,127	-	-
만 덕 동	116	227,854	62	72,358	39	19,967	2	36
쌍 봉 동	121	54,470	32	4,824	79	36,186	-	-
시 전 동	61	24,173	31	8,974	27	12,045	-	-
여 천 동	122	61,891	40	11,141	68	28,812	-	-
주 삼 동	69	9,158	9	295	50	6,559	-	-
삼 일 동	1,949	131,219	19	645	384	4,012	-	-
묘 도 동	17	1,226	13	1,044	2	98	-	-

자료 : 허가민원과

6. 읍면동별 건축허가(2-2) Building Permits by Eup, Myeon and Dong (단위: 동수, m)

연별 시군별	공업용 Factory		공공용 Public		교육/사회용 Educational and Social		기 타 Others	
	동수 No.of Buildings	연면적 Gross Coverage	동수 No.of Buildings	연면적 Gross Coverage	동수 No.of Buildings	연면적 Gross Coverage	동수 No.of Buildings	연면적 Gross Coverage
2 0 1 1	1,127	733,158	241	79,503	741	402,115	1,996	507,924
2 0 1 2	908	442,526	194	38,878	859	393,819	2,051	658,314
2 0 1 3	902	396,521	154	63,558	708	352,493	2,110	676,962
2 0 1 4	1,105	495,113	685	416,263	181	80,769	2,159	654,918
2 0 1 5	3,791	184,295	429	43,232	104	49,615	155	32,757
2 0 1 6	1,436	136,213	142	8,151	202	231,449	108	10,581
돌 산 읍	4	876	-	-	28	16,689	26	1,252
소 라 면	-	-	-	-	7	13,369	12	818
울 촌 면	6	2,973	-	-	1	154	8	2,167
화 양 면	14	10,059	1	15	14	1,312	10	1,036
남 면	-	-	-	-	3	155	1	18
화 정 면	3	83	-	-	2	172	-	-
삼 산 면	-	-	-	-	2	461	-	-
동 문 동	-	-	-	-	-	-	-	-
한 려 동	-	-	-	-	-	-	-	-
중 앙 동	-	-	-	-	1	79	-	-
충 무 동	-	-	-	-	6	6,618	2	286
광 립 동	-	-	-	-	21	12,709	5	478
서 강 동	-	-	-	-	5	82	-	-
대 교 동	-	-	-	-	-	-	8	937
국 동	3	1,509	-	-	-	-	3	631
월 호 동	8	762	-	-	8	29	2	651
여 서 동	-	-	-	-	5	77	-	-
문 수 동	-	-	-	-	8	199	-	-
미 평 동	-	-	-	-	5	6,140	2	271
둔 덕 동	-	-	-	-	54	77	2	255
만 덕 동	2	1,291	-	-	9	133,879	2	324
쌍 봉 동	-	-	-	-	8	13,409	2	50
시 전 동	-	-	-	-	3	3,153	-	-
여 천 동	-	-	-	-	10	21,784	4	154
주 삼 동	5	1,333	-	-	2	902	3	70
삼 일 동	1,391	117,329	141	8,136	-	-	14	1,099
묘 도 동	-	-	-	-	-	-	2	85

자료 : 허가민원과

7. 아파트 건립¹⁾(2-1) Construction of Apartment

(Unit : number) (단위 : 호)

연별 읍면동별	구분	동수 ²⁾ Number of buildings	주택수 Number of Houses	규 모 별 가 구 수 House by Size					
				40m ² 미만 or less	40~60m ² 이하 or less	60~85m ² 이하 or less	85~102m ² 이하 or less	102~135m ² 이하 or less	135m ² 초과 or larger
2 0 1 1		4	357	-	118	239	-	-	-
2 0 1 2		24	1,442	-	326	590	316	204	6
2 0 1 3		46	2,312	-	596	1,716	-	-	-
2 0 1 4		31	2,219	-	945	1,274	-	-	-
2 0 1 5		44	2,084	-	504	1,580	-	-	-
2 0 1 6		45	3,843			3,404	384	55	
돌 산 읍									
소 라 면									
울 춘 면									
화 양 면									
남 면									
화 정 면									
삼 산 면									
동 문 동		5	286			286			
한 려 동									
중 양 동									
충 무 동									
광 립 동									
서 강 동									
대 교 동									
국 동									
월 호 동									
여 서 동									
문 수 동		10	722			722			
미 평 동									
둔 덕 동									
만 덕 동									
쌍 봉 동									
시 전 동		30	2,835			2,396	384	55	
여 천 동									
주 삼 동									
삼 일 동									
묘 도 동									

자료 : 허가민원과

주 : 1) 사업승인 기준(Based on business shores approved) 2) 철거분은 고려하지 않음

7. 아파트 건립¹⁾(2-2) Construction of Apartment

(Unit : number) (단위 : 호)

연별 읍면동별	구분	층 수 별 가 구 수 Households by floor number							
		5층이하 floor or less		6~10층		11~20층		21층이상 floor or higher	
		동수 Number of buildings	가구수 Number of houses	동수 Number of buildings	가구수 Number of houses	동수 Number of buildings	가구수 Number of houses	동수 Number of buildings	가구수 Number of houses
2011		-	-	-	-	4	357	-	-
2012		-	-	-	-	24	1,442	-	-
2013		-	-	7	200	39	2,112	-	-
2014		-	-	-	-	15	813	16	1,406
2015		-	-	-	-	44	2,084	-	-
2016						17	1,122	28	2,721
돌산읍									
소라면									
울촌면									
화양면									
남면									
화정면									
삼산면									
동문동						5	286		
한려동									
중앙동									
충무동									
광림동									
서강동									
대교동									
국동									
월호동									
여서동									
문수동						10	722		
미평동									
둔덕동									
만덕동									
쌍봉동									
시전동						2	114	28	2,721
여천동									
주삼동									
삼일동									
묘도동									

자료 : 허가민원과

주 : 1) 사업승인 기준(Based on business shores approved) 2) 철거분은 고려하지 않음

8. 주택 가격 Housing Price

(단위 : 2015.6=100.0%)

연 별	주택매매가격지수 Housingpurchasepriceindices		주택전세가격지수 Housingleasepriceindices	
	종합 Total	아파트 Apartments	종합 Total	아파트 Apartments
2014	100		99.4	
2016	102.6	103.8	101.5	102.5
1 월	100.7	100.6	100.3	100.1
2 월	100.7	100.8	100.2	100.2
3 월	100.8	100.9	100.3	100.3
4 월	101	101.3	100.5	100.6
5 월	101.1	101.6	100.5	100.8
6 월	101.1	101.6	100.5	100.8
7 월	101.4	102.1	100.7	101.1
8 월	101.7	102.5	101	101.5
9 월	101.8	102.7	101.1	101.8
10 월	102	102.9	101.2	101.9
11 월	102.3	103.4	101.4	102.3
12 월	102.6	103.8	101.5	102.5

자료 : 통계청 자료

9. 토지거래 허가 Permits for Land Transaction

(Unit : case, 1,000 m²) (단위 : 건, 천m²)

구분 연별	합 계 Total		허 가 Permit		불 허 가 내 용 Non-permitted contents					
	건 수 Cases	면 적 Area	건 수 Cases	면 적 Area	계 Sub-total		이용목적 Land use		기 타 Others	
					건 수 Cases	면 적 Area	건 수 Cases	면 적 Area	건 수 Cases	면 적 Area
2011	-	-	-	-	-	-	-	-	-	-
2012	-	-	-	-	-	-	-	-	-	-
2013	-	-	-	-	-	-	-	-	-	-
2014	1	614	1	614	-	-	-	-	-	-
2015	3	2,218	3	2,218	-	-	-	-	-	-
2016	10	12,141	9	11,481	1	661	1	661	-	-

자료 : 민원지적과

10. 토지거래 현황(4-1) Land Transactions by Use and Purpose

(Unit : parcel, 1,000㎡) (단위 : 건, 천㎡)

구분 연별 읍면동별	용도지역별 By use							
	합 계 Total		도시계획구역내 Subject to urban planning zone					
			주거지역 Residential zone		상업지역 Commercial zone		공업지역 Industrial zone	
	필지수 Parcel	면적 Area	필지수 Parcel	면적 Area	필지수 Parcel	면적 Area	필지수 Parcel	면적 Area
2011	20,027	12,725	11,433	3,425	495	92	634	554
2012	17,668	12,676	9,811	4,950	475	134	575	495
2013	17,087	11,763	9,554	2,113	739	597	461	819
2014	14,848	10,730	8,161	1,252	1,027	145	267	2,259
2015	14,717	12,939	7,906	1,604	646	147	414	2,666
2016	8,203	9,995	2,113	958	291	68	406	825
돌산읍	1,641	1,984	556	328	34	12	57	25
소라면	1,054	1,133	383	176	8	2	2	1
울촌면	949	1,131	149	45	73	11	127	313
화양면	1,159	1,844	5	2	-	-	-	-
남면	366	632	-	-	-	-	-	-
화정면	303	494	2	1	-	-	-	-
삼산면	190	225	-	-	-	-	-	-
동문동	150	52	118	47	20	1	3	1
한려동	56	31	20	2	33	8	3	21
중앙동	92	10	44	5	46	5	2	-
충무동	40	18	24	4	5	1	-	-
광림동	114	120	76	10	10	2	-	-
서강동	27	3	13	2	14	1	-	-
대교동	118	23	87	15	13	3	10	1
국동	81	27	41	6	2	1	37	10
월호동	93	62	62	41	-	-	5	1
여서동	38	35	18	3	2	1	-	-
문수동	54	15	43	10	6	2	-	-
미평동	88	48	67	10	3	1	-	-
둔덕동	76	107	32	20	-	-	-	-
만덕동	216	198	114	71	8	11	2	3
쌍봉동	173	88	87	22	8	2	-	-
시전동	63	37	37	12	2	2	-	-
여천동	162	113	68	17	4	2	-	-
주삼동	176	283	25	94	-	-	7	13
삼일동	398	692	42	16	-	-	141	228
묘도동	326	590	-	-	-	-	10	210

자료 : 민원지적과(중부민원출장소 포함 작성)

10. 토지거래 현황(4-2) Land Transactions by Use and Purpose (Unit : parcel, 1,000㎡) (단위 : 필지수, 천㎡)

연별 읍면동별	구분	용도지역별 By use							
		도시계획구역내 Subject to urban planning zone						도시계획구역외	
		녹지지역 Green belt		개발제한구역 Areas of restricted development		용도미지정구역 Non-designated zone		관리지역 Management Area	
		필지수 Parcel	면적 Area	필지수 Parcel	면적 Area	필지수 Parcel	면적 Area	필지수 Parcel	면적 Area
2011		5,175	5,210	-	-	189	91	1,050	962
2012		4,687	4,335	-	-	355	594	810	668
2013		3,595	4,528	-	-	337	35	1,217	951
2014		2,981	3,576	-	-	109	92	1,143	869
2015		3,103	4,306	-	-	51	261	1,355	1,357
2016		2,693	3,933	-	-	36	53	1,456	1,540
돌산읍		318	588	-	-	2	1	382	347
소라면		639	930	-	-	7	2	5	7
울촌면		599	752	-	-	1	10	-	-
화양면		68	82	-	-	20	37	580	715
남면		-	-	-	-	1	-	111	98
화정면		-	-	-	-	-	-	157	133
삼산면		-	-	-	-	-	-	169	208
동문동		9	3	-	-	-	-	-	-
한려동		-	-	-	-	-	-	-	-
중앙동		-	-	-	-	-	-	-	-
충무동		11	13	-	-	-	-	-	-
광림동		28	108	-	-	-	-	-	-
서강동		-	-	-	-	-	-	-	-
대교동		8	4	-	-	-	-	-	-
국동		1	10	-	-	-	-	-	-
월호동		26	20	-	-	-	-	-	-
여서동		18	31	-	-	-	-	-	-
문수동		5	3	-	-	-	-	-	-
미평동		18	37	-	-	-	-	-	-
둔덕동		44	87	-	-	-	-	-	-
만덕동		92	113	-	-	-	-	-	-
쌍봉동		24	31	-	-	1	1	52	31
시전동		22	20	-	-	2	3	-	-
여천동		88	94	-	-	2	-	-	-
주삼동		144	176	-	-	-	-	-	-
삼일동		215	448	-	-	-	-	-	-
묘도동		316	380	-	-	-	-	-	-

자료 : 민원지적과(중부민원출장소 포함 작성)

10. 토지거래 현황(4-3) Land Transactions by Use and Purpose (Unit : parcel, 1,000㎡) (단위 : 필지수, 천㎡)

연 별 읍면동별	구분	용 도 지 역 별 By use				지 목 별 By purpose			
		도 시 계 획 구 역 외 Not Subject to urban planning zone				전 Dry paddy		답 Rice paddy	
		농림지역 Agricultural & Forest Area		자연환경보전지역 Natural Environment Preservation Area					
		필지수 Parcel	면 적 Area	필지수 Parcel	면 적 Area	필지수 Parcel	면 적 Area	필지수 Parcel	면 적 Area
2 0 1 1		367	1,326	684	1,065	2,069	1,756	1,529	1,406
2 0 1 2		208	659	747	842	2,016	1,531	1,368	2,323
2 0 1 3		287	902	897	1,817	1,913	1,515	1,380	1,059
2 0 1 4		255	1,152	905	1,385	1,731	1,450	1,372	1,152
2 0 1 5		300	1,043	942	1,555	2,280	1,755	1,634	1,207
2 0 1 6		328	1,120	880	1,498	2,046	1,801	1,428	1,222
돌 산 읍		142	473	150	210	359	330	193	143
소 라 면		1	5	9	10	300	256	295	320
울 촌 면		-	-	-	-	120	95	302	233
화 양 면		136	408	350	600	403	421	230	229
남 면		12	29	242	505	167	196	58	34
화 정 면		36	204	108	156	146	151	33	28
삼 산 면		-	-	21	17	122	123	14	6
동 문 동		-	-	-	-	27	5	-	-
한 려 동		-	-	-	-	7	1	-	-
중 양 동		-	-	-	-	20	3	-	-
충 무 동		-	-	-	-	9	3	-	-
광 림 동		-	-	-	-	9	2	10	5
서 강 동		-	-	-	-	3	1	-	-
대 교 동		-	-	-	-	31	11	19	4
국 동		-	-	-	-	23	12	-	-
월 호 동		-	-	-	-	24	8	8	4
여 서 동		-	-	-	-	11	4	2	2
문 수 동		-	-	-	-	13	7	3	1
미 평 동		-	-	-	-	10	2	19	4
둔 덕 동		-	-	-	-	10	4	16	13
만 덕 동		-	-	-	-	58	44	23	28
쌍 봉 동		1	1	-	-	38	17	28	21
시 전 동		-	-	-	-	6	3	2	1
여 천 동		-	-	-	-	26	27	23	27
주 삼 동		-	-	-	-	32	17	50	59
삼 일 동		-	-	-	-	49	36	63	46
묘 도 동		-	-	-	-	23	20	37	14

자료 : 민원지적과(중부민원출장소 포함 작성)

10. 토지거래 현황(4-4) Land Transactions by Use and Purpose (Unit : parcel, 1,000㎡) (단위 : 필지수, 천㎡)

연별 읍면동별	구분 지 목 별 By purpose							
	대지 Building land		임야 Forest Field		공장용지 Factory site		기타 Others	
	필지수 Parcel	면 적 Area	필지수 Parcel	면 적 Area	필지수 Parcel	면 적 Area	필지수 Parcel	면 적 Area
2 0 1 1	12,490	2,878	3,488	6,423	27	68	424	194
2 0 1 2	11,121	3,475	2,730	5,028	46	82	387	237
2 0 1 3	10,856	2,330	2,418	5,969	43	124	477	765
2 0 1 4	8,981	1,309	1,772	4,536	69	2,140	923	143
2 0 1 5	8,284	1,735	1,863	5,309	50	2,424	606	509
2 0 1 6	2,540	1,067	1,596	5,254	69	384	524	267
돌 산 읍	736	461	283	1,018	2	1	68	31
소 라 면	210	67	179	457	-	-	70	33
울 촌 면	254	73	221	458	6	245	46	27
화 양 면	199	79	284	1,088	2	3	41	24
남 면	55	17	74	384	-	-	12	1
화 정 면	47	13	63	295	-	-	14	7
삼 산 면	26	4	26	91	-	-	2	1
동 문 동	89	44	16	2	-	-	18	1
한 려 동	38	17	-	-	-	-	11	13
중 양 동	59	6	12	1	-	-	-	-
충 무 동	20	4	7	11	-	-	4	-
광 립 동	73	17	5	91	2	1	15	4
서 강 동	14	1	-	-	-	-	10	1
대 교 동	61	7	4	1	-	-	3	-
국 동	49	4	1	10	3	1	5	-
월 호 동	28	5	17	43	-	-	16	2
여 서 동	11	2	7	24	-	-	7	3
문 수 동	22	5	3	1	-	-	13	1
미 평 동	33	6	3	2	-	-	23	34
둔 덕 동	17	8	11	72	-	-	22	10
만 덕 동	98	65	24	51	2	3	11	7
쌍 봉 동	78	17	17	30	-	-	12	3
시 전 동	38	13	14	16	-	-	3	4
여 천 동	84	19	10	31	1	1	18	8
주 삼 동	31	17	22	161	2	5	39	24
삼 일 동	78	52	123	403	49	125	36	30
묘 도 동	92	43	170	512	-	-	4	1

자료 : 민원지적과(중부민원출장소 포함 작성)

11. 지가 변동율(2-1) Land Price Changing Rate

(단위 : %)

시군별	평균 Average	용도지역별 Byuse						
		주거 Residential zone	상업 Commercial zone	공업 Industrial zone	녹지 Greenbelt	농림 Agricultural & Forest Area	자연환경 보전 Natural Environment Preservation	보전관리 Preservation management Area
2013	0.961	1.264	0.179	0.168	1.562	0.428	0.533	1.268
2014	0.014	-0.083	-0.262	0.197	0.104	-0.144	0.254	-0.319
2015	0.462	0.514	0.760	0.334	0.229	0.678	0.532	0.023
2016	0.312	0.404	0.192	0.204	0.366	0.056	0.235	0.163

11. 지가 변동율(2-2) Land Price Changing Rate

(단위 : %)

시군별	용도지역별 Byuse		이용상황별 ByuseSituation						
	생산관리 Production management Area	계획관리 Plan management Area	전 Dry paddy	답 Rice paddy	대지		임야 Forest field	공장 Factory site	기타 Others
					주거용 Residential zone	상업용 Commercial zone			
2013	1	0.419	0.732	1.103	1.075	0.406	0.548	-0.721	0.703
2014	-0.358	0.322	0.263	0.144	-0.121	-0.192	0.071	0.233	0.000
2015	0.705	0.733	0.544	0.380	0.305	0.812	0.161	0.435	0.642
2016	0.548	0.531	0.457	0.414	0.404	0.302	0.202	0.079	0.000

자료 : 통계청자료

주 : 지가변동률은 기준시점 가격수준을 100으로 보았을 때 해당시점(전년 12월 기준) 가격수준의 변동률을 의미함

자료 : 「전국지가변동률조사」 한국토지주택공사 지가동향(<http://www.onnara.go.kr>)

12. 용도지역(5-1) Specific Use Area

(Unit : person, 1,000㎡) (단위 : 명, 천㎡)

연 별	구 분	인 구 Population		용도지역 총합계 Grand total	합계 Total	도 시 지 역 Urban Area				
		도시 지역 인구 Urban	비도시 지역인구 Rural			주 거 지 역 Residential zone		전용주거전용 Residential only		
						소계 Sub-total	제1종 전용 1st Exclusive	제2종 전용 2nd Exclusive		
2 0 1 1		292,750	254,582	38,168	1,024.82	345.10	25.87	1.09	1.03	0.05
2 0 1 2		292,217	254,112	38,105	1,024.82	345.10	25.87	1.05	1.00	0.05
2 0 1 3		291,366	253,197	38,169	1,024.82	345.10	25.87	1.05	1.00	0.05
2 0 1 4		290,900	253,083	37,817	1,024.82	345.10	25.87	1.04	1.00	0.04
2 0 1 5		290,168	253,720	36,448	1,024.59	345.10	25.84	1.04	1.00	0.04
2 0 1 6		288,988	252,865	36,123	1,024.59	345.10	25.84	1.04	1.00	0.04

12. 용도지역(5-2) Specific Use Area

(Unit : 1,000㎡) (단위 : 천㎡)

연 별	구 분	도 시 지 역 Urban Area					준 주 거 지 역 Semi Residential
		주 거 지 역 Residential zone					
		일 반 주 거 지 역 General Residential					
		소 계 Sub-total	제1종 일반 1st General	제2종 일반 2nd General			
2 0 1 1		23.70	12.86	10.18	0.66	1.09	
2 0 1 2		23.73	12.86	10.21	0.66	1.09	
2 0 1 3		23.73	12.86	10.21	0.66	1.09	
2 0 1 4		23.73	12.86	10.22	0.66	1.10	
2 0 1 5		23.69	12.82	10.21	0.66	1.11	
2 0 1 6		23.69	12.77	10.26	0.66	1.11	

12. 용도지역(5-3) Specific Use Area

(Unit : 1,000㎡) (단위 : 천㎡)

연 별	구 분	도 시 지 역 Urban Area								
		상 업 지 역 Commercial zone				공 업 지 역 Industrial Area				
		소 계 Total	중 심 Central	일 반 General	근 름 Neighborhood	유통 Distributional	소 계 Total	전 용 Exclusive	일 반 General	준 공업 Mixed
2 0 1 1		3.00	0.35	2.65	0.00	0.00	54.27	0.00	51.05	3.22
2 0 1 2		3.00	0.35	2.65	0.00	0.00	54.64	0.00	51.42	3.22
2 0 1 3		3.00	0.35	2.65	0.00	0.00	54.68		51.46	3.22
2 0 1 4		2.99	0.35	2.64	-	-	54.68	-	51.46	3.22
2 0 1 5		2.99	0.35	2.64			57.81		54.59	3.22
2 0 1 6		2.99	0.35	2.64			58.96		55.74	3.22

자료 : 도시계획과

12. 용도지역(5-4) Specific Use Area

(Unit : 1,000㎡) (단위 : 천 ㎡)

연 별	구 분	도 시 지 역 Urban Area					비 도 시 지 역	
		녹 지 지 역				미지정 Undesignated	계(A) Total	계획관리지역 Plan management Area
		소계 Total	보존 Preserved	생산 Agricultural	자연 Natural			
2 0 1 1		217.54	60.14	9.15	148.25	44.42	679.72	24.56
2 0 1 2		217.17	60.14	9.15	147.88	44.42	679.72	24.56
2 0 1 3		217.18	60.14	9.15	147.88	44.37	679.72	24.67
2 0 1 4		217.18	60.14	9.15	147.89	44.37	679.72	24.67
2 0 1 5		215.96	60.14	9.15	146.67	42.50	679.49	28.29
2 0 1 6		214.81	60.07	9.15	145.59	42.50	679.48	28.29

12. 용도지역(5-5) Specific Use Area

(Unit : 1,000㎡) (단위 : 천 ㎡)

연 별	구 분	비 도 시 지 역				
		생산관리지역 Production management Area	보전관리지역 Preservation management Area	농림지역 Agricultural & Forest Area	자연환경보전지역(B) Natural Environment Preservation Area	지정비율 (B/A) * 100 Designation rate
2 0 1 1		16.75	18.67	71.39	548.35	81.00
2 0 1 2		16.75	18.67	71.39	548.35	80.67
2 0 1 3		16.75	18.67	71.39	548.24	80.66
2 0 1 4		16.75	18.67	71.39	548.24	81.00
2 0 1 5		18.51	23.14	70.36	539.19	79.35
2 0 1 6		18.51	23.13	70.36	539.19	79.00

자료 : 도시계획과

13. 개발제한구역(2-1) Areas of Restricted Development (Green Belts)

연별	구분	현황 Status				면적 (km ²) Area					
		읍면동수 No. of Eup, Myeon and Dong	가구 Households	인구 Population		계 Total	대지 Building land	임야 Forest field	전 Dry paddy	답 Rice paddy	기타 ¹⁾ Others
				남 Male	여 Female						
2011		-	-	-	-	-	-	-	-	-	-
2012		-	-	-	-	-	-	-	-	-	-
2013		-	-	-	-	-	-	-	-	-	-
2014		-	-	-	-	-	-	-	-	-	-
2015		-	-	-	-	-	-	-	-	-	-
2016		-	-	-	-	-	-	-	-	-	-

13. 개발제한구역(2-2) Areas of Restricted Development (Green Belts)

연별	구분	건 축 물 (동수) Number of Buildings									기타 ²⁾ Others
		계 Total	도로 및 상하수도 등 공공용 시설 Public facilities	농림수산업용 시설 Agriculture forestry and fishing facilities	주택 및 근린생활시설 House & neighboring convenience facilities	주민공동이용시설 Common use facilities for residents	실외체육시설 Outdoor sports facilities	도시민의 여가활용시설 Citizen's Leisure facilities	국방군사에 관한 시설 National defense & military facilities	학교 및 전기공급시설 등 공익시설 Public beneficial facilities	
2011		-	-	-	-	-	-	-	-	-	-
2012		-	-	-	-	-	-	-	-	-	-
2013		-	-	-	-	-	-	-	-	-	-
2014		-	-	-	-	-	-	-	-	-	-
2015		-	-	-	-	-	-	-	-	-	-
2016		-	-	-	-	-	-	-	-	-	-

자료 : 도시계획과(개발제한구역 지정 없음)

주 : 1) 잡종지 포함 2) 무허가 건물 포함

14. 공원¹⁾(3-1) Parks(Unit : number, 1,000m²) (단위 : 개소, 천 m²)

연별 읍면동별	구분	총 계 (A+B) Total		자 연 공 원 Natural park							
				계(A) Sub-total		국립공원 National		도립공원 Provincial		시,군립공원 Si Gun	
		개소 Number	면적 Area	개소 Number	면적 Area	개소 Number	면적 Area	개소 Number	면적 Area	개소 Number	면적 Area
2 0 1 1		172	7,620	2	447	2	447	0	0	0	0
2 0 1 2		177	8,119	2	447	2	447	0	0	0	0
2 0 1 3		182	8,265	2	447	2	447	0	0	0	0
2 0 1 4		185	7,430.9	2	447	2	447	0	0	0	0
2 0 1 5		183	7,845.2	2	447	2	447	0	0	0	0
2 0 1 6		185	7,861.	2	447	2	447	0	0	0	0
돌 산 읍		13	412.5								
소 라 면		30	1,158.1								
울 촌 면		8	518.1								
화 양 면		-	.								
남 면		-	.								
화 정 면		-	.								
삼 산 면		-	.								
동 문 동		2	27.8								
한 려 동		6	299.8								
중 양 동		4	32.7								
충 무 동		2	541.								
광 립 동		4	33.5								
서 강 동		3	497.8								
대 교 동		2	184.3								
국 동		6	2.4								
월 호 동		6	98.2								
여 서 동		6	58.2								
문 수 동		9	32.2								
미 평 동		9	109.4								
둔 덕 동		6	106.1								
만 덕 동		7	547.2								
쌍 봉 동		14	224.2								
시 전 동		22	1,852.5								
여 천 동		17	1,107.8								
주 삼 동		-	.								
삼 일 동		5	14.4								
묘 도 동		2	2.3								
해 상		2	.4	2	447	2	447				

자료 : 공원과, 기후환경과

주 : 1) 조성기준 2) 국립공원 2개소는 다도해해상국립공원(419km²), 한려해상국립공원(28km²)으로 읍면동에 미포함
3) 2009, 2010년 자료 수정(단위)

14. 공원¹⁾(3-2) Parks

(Unit : number, 1,000㎡) (단위 : 개소, 천 ㎡)

연별 읍면동별	구분	도 시 공 원 Urban park											
		계(B) Sub-total		국가도시공원 National		어린이공원 Children's		소공원 Mini		근린공원 Neighborhood		역사공원 Historical	
		개소 Number	면적 Area	개소 Number	면적 Area	개소 Number	면적 Area	개소 Number	면적 Area	개소 Number	면적 Area	개소 Number	면적 Area
2011		165	6,191			95	217	19	28	42	4,543	3	57
2012		171	6,993			95	216	19	28	49	5,348	3	57
2013		176	7,138			95	216	18	21	54	5,498	4	59
2014		179	6,750.9			98	224.4	19	27.3	49	5,352.6	4	58.9
2015		172	6,215.4			83	203.8	32	21.8	43	4,403.6	5	70.1
2016		176	6,228.2			82	202.3	35	26.4	43	4,401.7	7	84.3
돌산읍		11	278.6			6	11.8	2	3.6	3	266.8		
소라면		30	1,158.1			18	41.9	3	3.6	8	423.7		
울촌면		8	518.1			2	3.5	1	1.2	4	471.9	1	39.9
화양면		0	.										
남면		0	.										
화정면		0	.										
삼산면		0	.										
동문동		2	27.8					1	.2				
한려동		6	299.8			1	9.7	2	.6	1	233.3		
중앙동		3	10.7					1	1.6			1	1.2
충무동		1	13.									1	13.
광림동		4	33.5			1	1.7	2	1.8	1	30.		
서강동		2	2.1			1	1.9	1	.1				
대교동		2	182.8			1	2.7			1	180.1		
국동		6	2.4					6	2.4				
월호동		5	44.2					3	1.8	2	42.4		
여서동		6	58.2			5	16.3			1	41.8		
문수동		9	32.2			9	32.2						
미평동		9	109.4			6	15.5	2	1.2				
둔덕동		8	106.1			4	6.8			1	97.9	1	1.4
만덕동		6	206.5			2	3.	1	.7	3	134.7		
쌍봉동		13	189.2			4	7.6	4	2.6	5	179.		
시전동		21	1,832.5			8	18.	1	1.2	9	1,212.1	2	26.8
여천동		17	1,106.3			10	16.8	3	1.8	4	1,087.7		
주삼동		0	.										
삼일동		5	14.4			4	12.9	1	1.5				
묘도동		2	2.3					1	.3			1	2.
해상		0	.										

자료 : 공원과, 기후환경과, 도시계획과

주 : 1) 조성기준 2) 국립공원 2개소는 다도해해상국립공원(419km²), 한려해상국립공원(28km²)으로 읍면동에 미포함

3) 2009, 2010년 자료 수정(단위)

14. 공원¹⁾(3-3) Parks

(Unit : number, 1,000㎡) (단위 : 개소, 천 ㎡)

연별 읍면동별	구분											도시자연 공원구역 Urban natural park zone	
		문화공원 Cultural		수변공원 Waterside		묘지공원 Grave yard		체육공원 Sports		기타공원 Others		개소 Number	면적 Area
2011		0	0	4	83	1	690	1	574	0	0	5	982
2012		3	102	3	81	1	690	1	574	0	0	4	679
2013		3	102	3	80	1	690	1	574	0	0	4	679
2014		4	167.	3	83.7	1	689.7	1	147.3	0	0	4	679.5
2015		3	160.7	4	91.6	1	689.7	1	574.	0	0	9	1,629.4
2016		3	160.7	4	91.6	1	689.7	1	574.	0	0	9	1,629.4
돌산읍												2	133.9
소라면						1	689.7						
울촌면													
화양면													
남면													
화정면													
삼산면													
동문동				1	27.6								
한려동				2	56.1								
중앙동				1	7.9							1	22.
충무동												1	528.1
광림동													
서강동												1	495.7
대교동													
국동													
월호동												1	54.
여서동													
문수동													
미평동		1	92.7										
둔덕동		2	68.1										
만덕동												1	340.7
쌍봉동												1	35.
시전동								1	574.			1	20.
여천동													
주삼동													
삼일동													
묘도동													
해상													

자료 : 공원과, 기후환경과

주 : 1) 조성기준 2) 국립공원 2개소는 다도해해상국립공원(419km²), 한려해상국립공원(28km²)으로 읍면동에 미포함
3) 2009, 2010년 자료 수정(단위)

15. 하천 Rivers and Streams

(Unit : km) (단위 : km)

구분 연별	하천수(개소) Number of rivers and streams	총 연 장 Total length	요 개 수 Cases of improvements needed	기 개 수 Already improved	미 개 수 Yet to be improved	개 수 율(%) Improvement rate
2 0 1 1	12	49.85	75.40	42.59	32.81	56.0
2 0 1 2	12	49.85	70.12	40.49	29.63	57.7
2 0 1 3	12	50.34	70.12	42.93	27.19	61.2
2 0 1 4	12	51.90	71.20	42.53	28.67	59.7
2 0 1 5	12	51.90	71.20	42.53	28.67	59.7
2 0 1 6	12	51.90	71.20	42.53	28.67	59.7

자료 : 건설방재과

16. 하천부지 점용 Use of River Sites

(Unit : m³, 1,000won) (단위 : m³, 천원)

연별 읍면동별	구분 건수 Number of cases	면적 Area	토사채취 (m ³) Collection of gravel and sand	사용료징수 collection of use fees	
				부과 Imposition	징수 Collected
2 0 1 1	82	17,810	-	203,332	203,332
2 0 1 2	88	14,196	-	177,342	177,342
2 0 1 3	101	18,810	-	149,627	149,627
2 0 1 4	117	24,032	-	216,095	216,095
2 0 1 5	103	18,444	-	283,317	283,317
2 0 1 6	100	23,656	-	229,515	229,515
돌 산 읍	2	6,407.00		971	971
소 라 면	9	940.54		588	588
울 촌 면	7	470.27		899	899
화 양 면					
남 면					
화 정 면					
삼 산 면					
동 문 동					
한 려 동					
중 앙 동					
충 무 동					
광 립 동					
서 강 동					
대 교 동					
국 동					
월 호 동					
여 서 동					
문 수 동					
미 평 동					
둔 덕 동	4	118.29		305	305
만 덕 동					
쌍 봉 동					
시 전 동					
여 천 동	3	61.50		46	46
주 삼 동					
삼 일 동	75	15,657.96		226,706	226,706
묘 도 동					

자료 : 건설방재과

17. 도로(2-1) Roads

(Unit : M, %) (단위 : M, %)

연별	구분	합 계 Total					고속 도로 Highway	일 반 국 도 General national road				
		계 Total	포장 Paved	포장률 Rate	미포장 Unpaved	미개통 Unimproved		계 Total	포장 Paved	포장률 Rate	미포장 Unpaved	미개통 Unimproved
2011		919,010	591,121	64.3	81,927	245,962	-	102,310	81,590	79.7	-	20,720
2012		916,610	588,721	64.2	81,927	245,962	-	102,310	81,590	79.7	-	20,720
2013		936,540	608,784	65.0	81,927	245,829	-	122,240	101,520	83.0	-	20,720
2014		934,140	611,384	65.4	81,927	245,829	-	122,240	101,520	83.0	-	20,720
2015		1,009,360	675,470	66.9	108,110	225,780	-	158,140	137,420	87.0	-	20,720
2016		1,009,635	675,470	66.9	-	334,165	-	158,140	137,420	87.0	-	20,720

17. 도로(2-2) Roads

(Unit : M, %) (단위 : M, %)

연별	구분	지 방 도 Provincial road					시 군 도 Si and Gun' s road				
		계 Total	포장 Paved	포장률 Rate	미포장 Unpaved	미개통 Unimproved	계 Total	포장 Paved	포장률 Rate	미포장 Unpaved	미개통 Unimproved
2011		89,100	62,900	61.0	12,300	13,900	727,800	446,631	61.4	69,627	211,342
2012		86,500	60,300	69.7	12,300	13,900	727,800	446,831	61.4	69,627	211,342
2013		86,500	60,300	69.7	12,300	13,900	727,800	446,964	61.4	69,627	211,209
2014		89,100	62,900	70.5	12,300	13,900	727,800	446,964	61.4	69,627	211,209
2015		101,000	74,600	74.0	12,300	14,100	750,220	463,450	61.7	95,810	190,960
2016		101,000	74,600	74.0	-	26,400	750,495	463,450	61.8	-	287,045

17-1. 폭원별 도로현황 Roads(by Size)

(Unit : m)(단위 : m)

연별	구분	도로(폭원별) Roads(by Size)					광장 (개소) Squares(Number)
		합계 Total	광로(40m이상) Avenues	대로(25~40m미만) Streets	중로(12~25m미만) Roads	소로(12m 미만) Paths	
2011		899,788	13,027	259,683	278,905	348,173	55
2012		909,385	13,027	266,489	277,792	352,077	55
2013		912,349	13,027	265,964	279,202	354,156	55
2014		912,469	13,027	265,934	279,360	354,148	56
2015		917,563	13,027	227,774	288,887	387,875	53
2016		903,697	13,027	227,770	289,681	373,219	51

자료 : 도시계획과

18. 도로시설물(3-1) Road Facilities

(Unit : number, m, m²) (단위 : 개소, m, m²)

구분 연별	보도육교 Pedestrian overpass			지하보도 pedestrian underpass			지하차도 Underground roadway			고가도로 Elevated road		
	개소 Number	연장 Length	면적 Area	개소 Number	연장 Length	면적 Area	개소 Number	연장 Length	면적 Area	개소 Number	연장 Length	면적 Area
2011	26	694	2,070.8	1	30	120	3	135	684	3	670	8,520
2012	29	777	2,385.0	1	30	120	2	683	10,792	3	670	8,520
2013	29	777	2,385.0	1	30	120	2	683	10,792	2	540	7,350
2014	29	777	2,387.0	1	30	120	2	683	10,792	2	540	7,350
2015	32	829	2,550.0	1	30	120	2	970	16,990	2	540	7,350
2016	31	799	2,493.0	1	30	120	2	970	16,990	5	1,570	21,120

18. 도로시설물(3-2) Road Facilities

(Unit : number, m, m²) (단위 : 개소, m, m²)

구분 연별	지하상가 Underground shopping arcades			터널 Tunnels			입체교차로 Two-level crossing			복개구조물 Covered structure		
	개소 Number	연장 Length	면적 Area	개소 Number	연장 Length	면적 Area	개소 Number	연장 Length	면적 Area	개소 Number	연장 Length	면적 Area
2011	-	-	-	3	925	4,762.0	-	-	-	-	-	-
2012	-	-	-	6	3,038	26,935.0	-	-	-	-	-	-
2013	-	-	-	9	3,150	11,621.6	-	-	-	-	-	-
2014	-	-	-	9	3,150	28,417.4	-	-	-	-	-	-
2015	-	-	-	24	15,794	143,696.7	-	-	-	-	-	-
2016	-	-	-	25	16,024	146,603.9	-	-	-	-	-	-

자료 : 도로관리사업소(2016년 관내 시설물중 순천국토관리사무소, 전라남도 관리 시설물도 포함), 도시재생과

18. 도로시설물(3-3) Road Facilities

(Unit : number, m, m²) (단위 : 개소, m, m²)

구분 연별	공동구 Public place			언더패스 Underpass			가로등 Street lamps
	개소 Number	연장 Length	면적 Area	개소 Number	연장 Length	면적 Area	개소 Number
2 0 1 1	4.0	470.0	1,363.0	-	-	-	7,609
2 0 1 2	4.0	470.0	1,363.0	-	-	-	9,269
2 0 1 3	1.0	470.0	1,833.0	-	-	-	9,541
2 0 1 4	1.0	470.0	1,833.0	-	-	-	9,541
2 0 1 5	1.0	470.0	1,833.0	-	-	-	9,708
2 0 1 6				-	-	-	9,817

자료 : 도로관리사업소(2016년 관내 시설물중 순천국토관리사무소, 전라남도 관리 시설물도 포함), 도시재생과

19. 교량 Bridges

(Unit : number, m, m²) (단위 : 개소, m, m²)

구분 연별	합 계 Total		고속도로 Highway		일반국도 General National road		지 방 도 Provincial road		시 군 도 Si and Gun's road		국가지원지방도 Govt-funded provincial road	
	개소 Number	연장 Length	개소 Number	연장 Length	개소 Number	연장 Length	개소 Number	연장 Length	개소 Number	연장 Length	개소 Number	연장 Length
2 0 1 1	57	3,061.50	-	-	15	1110.5	4	408	37	1,532.8	1	10.2
2 0 1 2	57	3,061.50	-	-	15	1110.5	4	408	37	1,532.8	1	10.2
2 0 1 3	94	8,822.50	-	-	26	6253.2	3	408	58	2,060.3	7	101.0
2 0 1 4	95	9,362.30	-	-	21	v	3	408	64	2,722.1	7	101.0
2 0 1 5	135	18,979.50	-	-	47	11632.7	3	408	84	6,928.6	1	10.2
2 0 1 6	140	19,538.90	-	-	45	12017.7	3	408	91	7,103.0	1	10.2

자료 : 도로관리사업소

20. 건설장비(3-1) Construction Machinery and Equipments

(Unit : each) (단위 : 대)

구분 연별	합 계 Total	불도우저 Bulldozers	굴삭기 Excavators	지게차 Forklifts	스크레이퍼 Scrapers	로우더 Loaders	덤프트럭 Dump trucks	기중기 Cranes	그레이더 Graders
2011	2,565	9	711	1,126	-	83	312	216	-
2012	2,675	8	731	1,217	-	93	300	210	-
2013	2,738	8	758	1,287	-	91	267	201	-
2014	2,802	5	759	1,355	-	86	257	200	-
2015	2,831	4	790	1,406	-	78	226	191	4
2016	2,834	3	802	1,363	-	77	242	199	3

20. 건설장비(3-2) Construction Machinery and Equipments

(Unit : each) (단위 : 대)

구분 연별	롤러 Rollers	콘크리트 Concrete					아스팔트 Asphalt		
		배칭플랜트 Batching plant	궤니셔 Finishers	살포기 Distributors	믹서트럭 Mixer trucks	펌프 Pumps	믹싱플랜트 Mixing Plants	휘니셔 Finishers	살포기 Distributors
2011	23	-	-	-	40	3	-	4	-
2012	24	-	-	-	45	3	-	4	-
2013	17	-	-	-	47	3	-	2	-
2014	21	-	-	-	52	3	-	1	-
2015	24	-	-	-	43	4	-	1	-
2016	27	-	-	-	51	5	-	1	-

20. 건설장비(3-3) Construction Machinery and Equipments

(Unit : each) (단위 : 대)

구분 연별	골재살포기 Aggregate distributors	쇄석기 Crushers	공기압축기 Compressors	천공기 Boring machine	사리채취기 Gravel collectors	준설선 Dredgers	노상안전기 Road stabilizers	항타 및 항발기 Rock drills	기타 Others
2011	-	1	23	7	-	4	-	1	2
2012	-	1	24	7	-	5	-	1	2
2013	-	1	21	20	-	9	-	2	4
2014	-	1	24	21	-	8	-	3	6
2015	-	1	27	21	-	7	-	3	1
2016	-	1	24	22	-	8	-	2	4

자료 : 차량등록사업소

X I . 교통·관광 및 정보통신

Transportation, Tourism and Information Telecommunications

XI. 교통·관광 및 정보통신

Transportation, Tourism and Information Telecommunications

1. 자동차 등록(2-1) Registered Motor Vehicles

(Unit : each) (단위 : 대)

연별 월별	구분	합 계 ¹⁾ Total			승용차 Passenger cars				승합차 Buses				
		관용 Government	자가용 Private	영업용 Commercial	관용 Government	자가용 Private	영업용 Commercial	관용 Government	자가용 Private	영업용 Commercial			
2 0 1 1		105,977	379	100,055	5,543	78,345	126	76,207	2,012	6,225	106	5,467	652
2 0 1 2		108,847	403	102,713	5,731	81,126	133	78,946	2,047	6,049	116	5,250	683
2 0 1 3		112,282	417	105,821	6,044	84,295	136	82,042	2,117	5,872	122	5,064	686
2 0 1 4		115,955	437	109,204	6,314	87,581	140	85,318	2,123	5,725	129	4,874	722
2 0 1 5		120,641	473	113,800	6,368	91,824	149	89,579	2,096	5,509	128	4,676	705
2 0 1 6		124,848	486	117,835	6,527	95,746	146	93,476	2,124	5,276	134	4,444	698
1 월		121,102	474	114,321	6,307	92,278	150	90,051	2,077	5,499	128	4,672	699
2 월		121,499	472	114,698	6,329	92,642	148	90,415	2,079	5,484	128	4,648	708
3 월		122,043	474	115,256	6,313	93,068	145	90,866	2,057	5,473	128	4,639	706
4 월		122,487	478	115,670	6,339	93,466	148	91,266	2,052	5,445	128	4,612	705
5 월		122,976	465	116,109	6,402	93,954	140	91,726	2,088	5,411	127	4,579	705
6 월		123,875	467	116,963	6,445	94,760	139	92,522	2,099	5,407	129	4,573	705
7 월		124,001	474	117,044	6,483	94,877	139	92,607	2,131	5,390	133	4,552	705
8 월		124,157	473	117,158	6,526	95,052	139	92,762	2,151	5,361	132	4,520	709
9 월		124,298	479	117,306	6,513	95,185	139	92,916	2,130	5,350	136	4,510	704
1 0 월		124,401	482	117,399	6,520	95,317	140	93,061	2,116	5,321	135	4,486	700
1 1 월		124,820	478	117,779	6,563	95,672	141	93,378	2,153	5,308	134	4,475	699
1 2 월		124,848	486	117,835	6,527	95,746	146	93,476	2,124	5,276	134	4,444	698

자료 : 차량등록사업소

주 : 1) 합계란 이륜차 미포함

1. 자동차 등록(2-2) Registered Motor Vehicles

(Unit : each) (단위 : 대)

연월 연월	구분	화물차 Trucks			특수차 Special cars			이륜자동차 Motor cycle				
		관용 Government	자가용 Private	영업용 Commercial	관용 Government	자가용 Private	영업용 Commercial		관용 Government	자가용 Private		
2 0 1 1		20,586	126	18,193	2,267	821	21	188	612	8,271	205	8,066
2 0 1 2		20,808	135	18,333	2,340	864	19	184	661	9,056	237	8,819
2 0 1 3		21,192	141	18,511	2,540	923	18	204	701	9,057	237	8,820
2 0 1 4		21,700	152	18,819	2,729	949	16	193	740	9,199	243	8,956
2 0 1 5		22,332	181	19,345	2,806	976	15	200	761	9,199	242	8,957
2 0 1 6		22,838	191	19,698	2,949	988	15	217	756	9,191	242	8,949
1 월		22,375	180	19,397	2,798	950	16	201	733	9,201	240	8,961
2 월		22,423	181	19,435	2,807	950	15	200	735	9,188	243	8,945
3 월		22,551	186	19,550	2,815	951	15	201	735	9,186	244	8,942
4 월		22,607	188	19,580	2,839	969	14	212	743	9,211	245	8,966
5 월		22,635	184	19,593	2,858	976	14	211	751	9,184	245	8,939
6 월		22,732	185	19,655	2,892	976	14	213	749	9,181	245	8,936
7 월		22,756	188	19,672	2,896	978	14	213	751	9,190	243	8,947
8 월		22,764	188	19,665	2,911	980	14	211	755	9,203	244	8,959
9 월		22,775	190	19,668	2,917	988	14	212	762	9,191	243	8,948
1 0 월		22,774	193	19,641	2,940	989	14	211	764	9,208	244	8,964
1 1 월		22,847	189	19,712	2,946	993	14	214	765	9,203	241	8,962
1 2 월		22,838	191	19,698	2,949	988	15	217	756	9,191	242	8,949

자료 : 차량등록사업소

주 : 1) 합계란 이륜차 미포함

1-1. 읍면동별 자동차 등록(2-1) Registered Motor Vehicles by Eup, Myeon and Dong (Unit : each) (단위 : 대)

구분 연별 읍면동별	합 계 ¹⁾ Total				승용차 Passenger cars				승합차 Buses			
	관용 Government	자가용 Private	영업용 Commercial		관용 Government	자가용 Private	영업용 Commercial		관용 Government	자가용 Private	영업용 Commercial	
2011	105,977	379	100,055	5,543	78,345	126	76,207	2,012	6,225	106	5,467	652
2012	108,847	403	102,713	5,731	81,126	133	78,946	2,047	6,049	116	5,250	683
2013	112,282	417	105,821	6,044	84,295	136	82,042	2,117	5,872	122	5,064	686
2014	115,955	437	109,204	6,314	87,581	140	85,318	2,123	5,725	129	4,874	722
2015	120,641	473	113,800	6,368	91,824	149	89,579	2,096	5,509	128	4,676	705
2016	124,848	486	117,835	6,527	95,746	146	93,476	2,124	5,276	134	4,444	698
돌산읍	5,853	2	5,719	132	4,060	1	3,963	96	258	-	257	1
소라면	8,767	4	8,425	338	6,540	-	6,487	53	287	4	253	30
울촌면	3,672	2	3,292	378	2,281	-	2,248	33	173	-	146	27
화양면	2,804	3	2,757	44	1,787	1	1,760	26	127	1	126	-
남 면	870	-	860	10	596	-	594	2	33	-	29	4
화정면	713	-	710	3	498	-	497	1	30	-	29	1
삼산면	712	-	709	3	537	-	534	3	17	-	17	-
동문동	1,393	7	1,361	25	1,136	2	1,117	17	47	1	46	-
한려동	1,088	2	1,047	39	859	1	830	28	61	1	58	2
중앙동	1,828	54	1,746	28	1,391	37	1,347	7	94	17	65	12
충무동	1,516	-	1,473	43	1,137	-	1,115	22	85	-	80	5
광림동	2,637	-	2,247	390	2,053		1,758	295	167	-	99	68
서강동	1,379	-	1,363	16	1,111	-	1,102	9	67	-	67	-
대교동	2,352	-	2,043	309	1,790	-	1,540	250	138	-	116	22
국 동	4,747	1	4,631	115	3,864	-	3,787	77	186	1	180	5
월호동	3,182	-	3,128	54	2,618	-	2,582	36	111	-	108	3
여서동	8,040	12	7,839	189	6,888	7	6,754	127	297	3	291	3
문수동	7,932	32	7,741	159	6,698	18	6,605	75	335	5	304	26
미평동	5,079	1	4,759	319	4,127	-	3,974	153	337	1	199	137
둔덕동	5,310	3	4,905	402	4,352	-	4,145	207	228	3	163	62
만덕동	3,984	12	3,840	132	3,278	5	3,169	104	156	5	147	4
쌍봉동	16,289	336	15,680	273	13,685	64	13,466	155	654	87	531	36
시전동	13,168	6	12,803	359	11,144	5	11,022	117	577	1	427	149
여천동	10,658	8	10,192	458	8,087	4	7,929	154	476	4	376	96
주삼동	4,923	1	4,384	538	3,374	1	3,313	60	153	-	150	3
삼일동	5,461	-	3,694	1,767	1,513	-	1,497	16	163	-	163	-
묘도동	491	-	487	4	342	-	341	1	19	-	17	2

자료 : 차량등록사업소

주 : 1) 합계란 이륜차 미포함

1-1. 읍면동별 자동차 등록(2-2) Registered Motor Vehicles by Eup, Myeon and Dong (Unit : each) (단위 : 대)

연별 읍면동별	구분	화물차 Trucks			특수차 Special cars				이륜자동차 Motor cycle			
		관용 Government	자가용 Private	영업용 Commercial		관용 Government	자가용 Private	영업용 Commercial		관용 Government	자가용 Private	
2 0 1 1		20,586	126	18,193	2,267	821	21	188	612	8,271	205	8,066
2 0 1 2		20,808	135	18,333	2,340	864	19	184	661	9,056	237	8,819
2 0 1 3		21,192	141	18,511	2,540	923	18	204	701	9,057	237	8,820
2 0 1 4		21,700	152	18,819	2,729	949	16	193	740	9,199	243	8,956
2 0 1 5		22,332	181	19,345	2,806	976	15	200	761	9,199	242	8,957
2 0 1 6		22,838	191	19,698	2,949	988	15	217	756	9,191	242	8,949
돌 산 읍		1,532	1	1,498	33	3	-	1	2	511	2	509
소 라 면		1,883	-	1,673	210	57	-	12	45	580	1	579
울 촌 면		1,101	2	896	203	117	-	2	115	430	-	430
화 양 면		885	1	866	18	5	-	5	-	177	1	176
남 면		241	-	237	4	-	-	-	-	129	5	124
화 정 면		185	-	184	1	-	-	-	-	32	4	28
삼 산 면		158	-	158	-	-	-	-	-	202	10	192
동 문 동		210	4	198	8	-	-	-	-	357	15	342
한 려 동		167	-	158	9	1	-	1	-	227	2	225
중 양 동		335	-	326	9	8	-	8	-	318	17	301
충 무 동		288	-	276	12	6	-	2	4	255	2	253
광 립 동		408		386	22	9	-	4	5	357	3	354
서 강 동		200	-	194	6	1	-	-	1	240	-	240
대 교 동		418	-	387	31	6	-	-	6	478	2	476
국 동		689	-	660	29	8	-	4	4	413	2	411
월 호 동		449	-	436	13	4	-	2	2	253	1	252
여 서 동		845	2	792	51	10	-	2	8	476	8	468
문 수 동		874	9	823	42	25	-	9	16	608	13	595
미 평 동		602	-	579	23	13	-	7	6	313	1	312
둔 덕 동		723	-	595	128	7	-	2	5	201	5	196
만 덕 동		526	2	506	18	24	-	18	6	320	8	312
쌍 봉 동		1,905	170	1,672	63	45	15	11	19	667	105	562
시 전 동		1,416	-	1,344	72	31	-	10	21	610	2	608
여 천 동		2,031	-	1,866	165	64	-	21	43	595	-	595
주 삼 동		1,304		903	401	92	-	18	74	199	2	197
삼 일 동		3,333	-	1,956	1,377	452	-	78	374	174	30	144
묘 도 동		130	-	129	1	-	-	-	-	69	1	68

자료 : 차량등록사업소

주 : 1) 합계란 이륜차 미포함

2. 영업용자동차 업종별 수송(2-1)

Transportation of Commercial Motor Vehicles, by Type of Business (Unit : passenger/person, freight/ton)(단위 : 화물/톤, 여객/명)

구분 연 별	여 객 Passenger									
	계 Total		시내버스 Inter-city buses		시외버스 Intra-city buses		택시 Taxi		전세 Chartered car	
	등록대수 Number of cars	수송인원 Number of passenger	등록대수 Number of cars	수송인원 Number of passenger	등록대수 Number of cars	수송인원 Number of passenger	등록대수 Number of cars	수송인원 Number of passenger	등록대수 Number of cars	수송인원 Number of passenger
2 0 1 1	1,929	54,234,356	183	25,350,950	-	-	1,396	26,693,106	350	2,190,300
2 0 1 2	1,947	57,347,978	183	28,214,254	-	-	1,414	26,943,424	350	2,190,300
2 0 1 3	1,927	52,324,220	185	23,223,894			1,414	26,943,424	328	2,156,902
2 0 1 4	2,028	54,066,841	186	24,160,091	-	-	1,438	27,634,480	404	2,272,270
2 0 1 5	2,029	53,771,874	186	23,072,887	-	-	1,438	28,420,231	405	2,278,756
2 0 1 6	2,002	55,980,994	187	22,604,109			1,438	31,254,333	405	2,122,552

2. 영업용자동차 업종별 수송(2-2)

Transportation of Commercial Motor Vehicles, by Type of Business (Unit : passenger/person, freight/ton)(단위 : 화물/톤, 여객/명)

구분 연 별	화 물 Freight							
	계 Total		일 반 General cargo		개 별 Individual cargo		용 달 Delivery cargo	
	등록대수 Number of cars	수송량 Volume of traffic	등록대수 Number of cars	수송량 Volume of traffic	등록대수 Number of cars	수송량 Volume of traffic	등록대수 Number of cars	수송량 Volume of traffic
2 0 1 1	2,864	75,883,795	2,392	73,788,416	198	1,109,592	274	985,787
2 0 1 2	3,052	81,429,565	2,548	79,042,185	200	1,284,930	304	1,102,450
2 0 1 3	3,534	92,611,188	2,996	90,108,090	207	1,323,477	331	1,179,621
2 0 1 4	3,684	93,740,492	3,025	90,823,540	302	1,663,023	357	1,253,929
2 0 1 5	3,567	93,661,550	3,026	90,853,564	277	1,800,673	264	927,313
2 0 1 6	3,753	98,987,324	3,215	96,527,160	191	1,241,500	347	1,218,664

자료 : 교통과

3. 천연가스 버스현황 CNG Buses

(Unit : each, %) (단위 : 대, %)

구 분 연 별	총 버스 대수(A) Total buses	천연가스 버스 대수(B) CNG buses		당해연도 보급대수 Supply buses in current year
			보급률 Supply rate	
2011	183	161	88	23
2012	183	176	96	15
2013	185	177	96	21
2014	186	179	96	14
2015	186	179	96	0
2016	187	180	96	1

자료 : 교통과 주 : 보급률 = B/A *100

 : 총 버스 대수에 마을버스 5대 포함

4. 자전거 도로 현황 Bicycle Paths

(Unit : number, km) (단위 : 개수, km)

연별	계 Total		자전거전용도로 Exclusivebicyclepath		자전거보행자 겸용도로 Bicycle&pedestrianpath		자전거전용차로 Exclusivebicyclelane		자전거우선도로 Bicycleprioritypath	
	노선수 No.ofpaths	길이 Length	노선수 No.ofpaths	길이 Length	노선수 No.ofpaths	길이 Length	노선수 No.ofpaths	길이 Length	노선수 No.ofpaths	길이 Length
2016	97	134.77	3	3.84	90	115.35	3	12.10	1	3.48
돌 산 읍	1	8	-	-	-	-	1	8	-	-
소 라 면	7	8	3	4	4	4	-	-	-	-
울 촌 면	-	-	-	-	-	-	-	-	-	-
화 양 면	2	6	-	-	-	-	1	2	1	3
남 면	-	-	-	-	-	-	-	-	-	-
화 정 면	-	-	-	-	-	-	-	-	-	-
삼 산 면	-	-	-	-	-	-	-	-	-	-
동 문 동	2	1	-	-	2	1	-	-	-	-
한 려 동	5	5	-	-	5	5	-	-	-	-
중 앙 동	-	-	-	-	-	-	-	-	-	-
충 무 동	-	-	-	-	-	-	-	-	-	-
광 림 동	10	5	-	-	10	5	-	-	-	-
서 강 동	2	0	-	-	2	0	-	-	-	-
대 교 동	6	3	-	-	6	3	-	-	-	-
국 동	1	1	-	-	1	1	-	-	-	-
월 호 동	-	-	-	-	-	-	-	-	-	-
여 서 동	9	8	-	-	9	8	-	-	-	-
문 수 동	5	6	-	-	5	6	-	-	-	-
미 평 동	3	4	-	-	2	2	1	2	-	-
둔 덕 동	2	4	-	-	2	4	-	-	-	-
만 덕 동	-	-	-	-	-	-	-	-	-	-
쌍 봉 동	26	36	-	-	26	36	-	-	-	-
시 전 동	6	24	-	-	6	24	-	-	-	-
여 천 동	8	13	-	-	8	13	-	-	-	-
주 삼 동	2	3	-	-	2	3	-	-	-	-
삼 일 동	-	-	-	-	-	-	-	-	-	-
묘 도 동	-	-	-	-	-	-	-	-	-	-

자료 : 도로과

5. 주차장 Parking Lot

(Unit : number, plane) (단위 : 개소, 면)

연 별 읍 면 동 별	구 분	합 계 Grand total		노 상 Street Parking				노 외 Non-street parking				부 설 Attached to buildings	
				유 료 Toll		무 료 Free		공 영 Public		민 영 Private			
		개소 Number	면수 Plane	개소 Number	면수 Plane	개소 Number	면수 Plane	개소 Number	면수 Plane	개소 Number	면수 Plane	개소 Number	면수 Plane
2 0 1 1		5,363	77,859	2	53	39	2,374	130	6,499	66	2,599	5,126	66,334
2 0 1 2		5,638	81,469	1	39	40	2,388	131	6,517	66	2,599	5,400	69,926
2 0 1 3		5,885	83,332	3	148	38	2,270	113	5,835	66	2,599	5,665	72,480
2 0 1 4		6,105	83,801	4	139	23	1,056	127	4,375	66	2,599	5,885	75,632
2 0 1 5		7,497	103,732	4	139	23	1,056	127	4,375	66	2,599	7,277	95,563
2 0 1 6		7,799	106,519	5	226	22	938	133	4,502	40	2,836	7,599	98,017
공동주택		144	44,005	-	-	-	-	-	-	-	-	144	44,005
돌 산 읍		637	3,619	-	-	3	100	5	387	1	14	628	3,118
소 라 면		714	2,212	-	-	1	13	8	223	2	63	703	1,913
울 촌 면		316	1,203	-	-			5	120			311	1,083
화 양 면		101	942	-	-	1	9	1	85	2	75	97	773
남 면		24	78	-	-	-	-	-	-	-	-	24	78
화 정 면		-	-	-	-	-	-	-	-	-	-	-	-
삼 산 면		-	-	-	-	-	-	-	-	-	-	-	-
동 문 동		69	360	-	-	-	-	-	-	-	-	69	360
한 려 동		96	2,325	-	-	1	47	2	261	3	1,363	90	654
중 양 동		77	1,122	3	153	3	114	2	205	2	60	67	590
충 무 동		74	580	1	15	1	102	1	114	2	28	69	321
광 림 동		110	2,404	-	-	-	-	1	28	1	80	108	2,296
서 강 동		60	670	-	-	1	11	3	119	5	122	51	418
대 교 동		189	1,444	-	-	2	25	2	102	-	-	185	1,317
국 동		124	1,388	-	-	-	-	2	48	-	-	122	1,340
월 호 동		133	1,680	-	-	-	-	2	18	-	-	131	1,662
여 서 동		313	2,790	-	-	2	106	10	303	12	121	289	2,260
문 수 동		424	2,492	-	-	-	-	15	287	5	64	404	2,141
미 평 동		326	1,697	-	-	-	-	2	55	1	40	323	1,602
둔 덕 동		128	2,697	-	-	-	-	4	88	-	-	124	2,609
만 덕 동		178	1,688	-	-	1	115	3	43	1	400	173	1,130
쌍 봉 동		1,016	7,188	1	58	4	201	21	502	-	-	990	6,427
시 전 동		530	3,920	-	-	2	95	18	610	-	-	510	3,215
여 천 동		1,334	6,885	-	-	-	-	21	742	1	6	1,312	6,137
주 삼 동		180	1,140	-	-	-	-	-	-	-	-	180	1,140
삼 일 동		397	11,547	-	-	-	-	2	85	2	400	393	11,062
묘 도 동		102	366	-	-	-	-	-	-	-	-	102	366

자료 : 교통과, 허가민원과

6. 철도수송 Railroad Transportation

(Unit : person, ton, 1,000won) (단위 : 명, 톤, 천원)

연별 월별	구분	여객 Passenger			화물 Freight		
		승차인원 On-boarding	강차인원 Off-boarding	여객수입 Revenues	발송톤수 Sending	도착톤수 Arriving	화물수입 Revenues
2 0 1 1		518,777	522,546	8,807,703	906,367	203,040	5,911,907
2 0 1 2		1,150,016	1,145,071	18,764,816	891,372	172,344	5,757,039
2 0 1 3		701,154	697,987	13,514	940,955	150,657	6,536
2 0 1 4		718,166	712,548	16,080,526	746,659	96,414	5,241,030
2 0 1 5		857,477	845,066	22,112,283	713,692	91,991	5,405,990
2 0 1 6		899,843	881,956	21,726,440	648,768	71,540	4,484,284
1 월		79,876	74,151	2,007,513	60,921	7,349	425,739
2 월		79,732	77,601	2,015,484	60,790	7,218	442,949
3 월		63,578	62,435	1,514,115	59,791	5,276	453,258
4 월		72,727	73,003	1,606,419	45,577	5,668	326,465
5 월		89,097	85,872	1,866,861	59,395	6,615	433,901
6 월		70,504	69,776	1,704,714	51,391	6,583	348,461
7 월		78,685	80,258	1,998,841	52,998	5,992	349,905
8 월		98,253	93,877	2,419,354	54,270	6,130	358,145
9 월		67,118	65,955	1,682,601	52,207	5,587	344,502
1 0 월		70,515	68,023	1,697,973	49,761	4,740	336,798
1 1 월		60,692	58,274	1,469,937	47,142	4,302	312,969
1 2 월		69,066	72,731	1,742,629	54,525	6,080	351,192

자료 : 한국철도공사 전남본부

주) 대상역 : 여수, 미평, 여천, 적량, 흥국사, 울촌, 덕양역

7. 항공수송(2-1) Air Transportation

(Unit : person, ton, kg) (단위 : 명, 톤, kg)

연 별 월 별	구 분	국 내 선 Domestic lines								
		계 Total			도 착 Arrival			출 발 Departure		
		여객 Passengers	화물 Freight	우편 Mail	여객 Passengers	화물 Freight	우편 Mail	여객 Passengers	화물 Freight	우편 Mail
2 0 1 1		627,350	2,048	572	310,630	905	-	316,720	1,143	572
2 0 1 2		630,945	2,310	291	316,038	1,073	-	314,907	1,237	291
2 0 1 3		475,460	1,859	204	232,144	843	-	243,316	1,016	204
2 0 1 4		433,492	1,848	204	211,058	836	-	222,434	1,012	204
2 0 1 5		413,564	1,875	119	204,391	874	-	209,173	1,001	119
2 0 1 6		503,371	2,190	-	249,350	1,038	-	254,021	1,152	-
1 월		32,285	149	-	16,231	71		16,054	78	-
2 월		38,352	188	-	19,386	88		18,966	100	-
3 월		36,483	150	-	18,380	70		18,103	80	-
4 월		38,717	162	-	19,253	76		19,464	86	-
5 월		43,541	178	-	21,677	86		21,864	92	-
6 월		42,237	179	-	21,115	85		21,122	94	-
7 월		40,145	176	-	20,159	84		19,986	92	-
8 월		44,164	189	-	21,539	88		22,625	101	-
9 월		43,889	187	-	21,453	87		22,436	100	-
1 0 월		46,185	193	-	22,732	95		23,453	98	-
1 1 월		49,690	222	-	24,309	107		25,381	115	-
1 2 월		47,683	218	-	23,116	101		24,567	118	-

자료 : 한국공항공사여수지사

7. 항공수송(2-2) Air Transportation

(Unit : person, ton, kg) (단위 : 명, 톤, kg)

연 별 월 별	구 분	국 제 선 International lines								
		계 Total			입 국 Entry			출 국 Departure		
		여객 Passengers	화물 Freight	우편 Mail	여객 Passengers	화물 Freight	우편 Mail	여객 Passengers	화물 Freight	우편 Mail
2 0 1 1		-	-	-	-	-	-	-	-	-
2 0 1 2		1,185	7	-	1,158	6	-	27	0	-
2 0 1 3		-	-	-	-	-	-	-	-	-
2 0 1 4		-	-	-	-	-	-	-	-	-
2 0 1 5		-	-	-	-	-	-	-	-	-
2 0 1 6		-	-	-	-	-	-	-	-	-
1 월		-	-	-	-	-	-	-	-	-
2 월		-	-	-	-	-	-	-	-	-
3 월		-	-	-	-	-	-	-	-	-
4 월		-	-	-	-	-	-	-	-	-
5 월		-	-	-	-	-	-	-	-	-
6 월		-	-	-	-	-	-	-	-	-
7 월		-	-	-	-	-	-	-	-	-
8 월		-	-	-	-	-	-	-	-	-
9 월		-	-	-	-	-	-	-	-	-
1 0 월		-	-	-	-	-	-	-	-	-
1 1 월		-	-	-	-	-	-	-	-	-
1 2 월		-	-	-	-	-	-	-	-	-

자료 : 한국공항공사여수지사

8. 여객선 수송 Transportation of Passenger Vessels

(Unit : person, 1000 ton) (단위 : 명, 천톤)

구분 연 별	합 계 Total		연 안 여 객 선 Coastal ferry		외 항 선 Ocean-going vessels	
	여객 Passengers	화물 Freight	여객 Passengers	화물 Freight	여객 Passengers	화물 Freight
2 0 1 1	865,061	314,021	865,061	314,021	-	-
2 0 1 2	1,303,217	147,886	1,303,217	147,886	-	-
2 0 1 3	1,398,174	151,693	1,398,174	151,693	-	-
2 0 1 4	1,270,642	256,833	1,270,642	256,833	-	-
2 0 1 5	1,564,329	-	1,564,329	-	-	-
2 0 1 6	1,622,826	1,268	1,622,826	1,268	-	-

자료 : 선박기술안전공단 여수지부

주 1. 2015.7.7일 한국해운조합에서 선박안전기술공단 여수지부로 이관관리

주 2. 고흥 녹동항 노선제외로 자료 수정

9. 해운화물수송(5-1) Tonnage Carried by Vessel

(Unit : 1000 ton) (단위 : 천톤)

연별 월별	구분	합 계 Total	외항화물 Ocean going freight	연안화물 Coastal freight	주요 화물별 수송별 Transportation volume by commodities				
					합계 Total	유지류 Oils and fats	어패 · 갑각류 shellfish, crustaceans	양곡 Grain	제분공업 생산물 Milling products
2 0 1 1		115,890	99,408	16,482	115,890				
2 0 1 2		116,864	100,535	16,329	116,864		8		
2 0 1 3		112,938	99,347	13,591	112,658		3		
2 0 1 4		113,624	99,600	14,024	113,624	-	-	-	-
2 0 1 5		125,741	110,802	14,939	125,741	-	-	-	-
2 0 1 6		139,024	122,660	16,364	139,024	0	7	0	0
1 월		12,909	11,571	1,338	12,909		2		
2 월		10,057	8,795	1,262	10,057				
3 월		12,240	10,852	1,388	12,240				
4 월		9,870	8,589	1,281	9,870				
5 월		11,626	10,317	1,309	11,626				
6 월		11,787	10,344	1,443	11,787		3		
7 월		12,470	11,076	1,394	12,470				
8 월		10,955	9,543	1,412	10,955		1		
9 월		10,847	9,562	1,285	10,847		1		
1 0 월		12,802	11,379	1,423	12,802				
1 1 월		11,559	10,183	1,376	11,559				
1 2 월		11,902	10,449	1,453	11,902				

자료 : 여수광양항만공사

9. 해운화물수송(5-2) Tonnage Carried by Vessel

(Unit : 1000 ton) (단위 : 천톤)

연별 월별	구분	주요 화물별 수송별 Transportation volume by commodities							
		기타 동· 식물생산물 Products from other plants, animals	동·식물성 유지류 Animal/ plant fat	당류 Sugar	음료·주류 ·조제식품	시멘트 Cement	모래 Sand	무연탄 Anthracite	유연탄 bituminous
2011							380	19	
2012		3	15				295		3
2013			28		11		261	2	836
2014		-	73	-	-	-	136	41	576
2015		1	80	-	-	26	79	-	1,950
2016		0	106	0	0	0	26	0	3,679
1월			10				10		349
2월			6						140
3월			12						240
4월			8						190
5월			8						288
6월			8				2		251
7월			11						404
8월			8				1		293
9월			14				4		224
10월			7				1		517
11월			6				4		434
12월			8				4		349

자료 : 여수광양항만공사

9. 해운화물수송(5-3) Tonnage Carried by Vessel

(Unit : 1000 ton) (단위 : 천톤)

연별 월별	구분	주요 화물별 수송별							Transportation volume by commodities	
		철광석 Ores	기타 광석 Other mineral	원유(역청 유), 석유 Crude oil	석유 정제품 Oil refining product	석유가스및 기타가스 Petroleum gas or other type of gas	비료 Fertilizer	화학공업 생산물 Chemical product	프라스틱. 고무 제품 Plastic, rubber product	
2011		11	3,332	49,227	49,193	3,081	1,077	6,225	646	
2012			3,155	50,202	49,098	3,474	958	6,217	444	
2013			3,015	45,824	52,161	3,372	926	5,859	255	
2014		-	3,881	47,544	51,368	3,219	942	5,682	33	
2015		-	3,942	48,680	61,102	3,437	889	5,354	32	
2016		21	4,226	55,284	64,137	3,575	888	6,835	0	
1월			332	5,219	6,209	271	109	398		
2월			256	3,765	5,108	200	110	468		
3월		21	313	4,863	5,873	344	74	499		
4월			452	3,996	4,355	244	82	540		
5월			271	5,167	4,966	342	84	492		
6월			436	4,286	5,855	376	71	474		
7월			305	4,905	5,640	364	78	737		
8월			372	4,010	5,293	405	56	480		
9월			408	4,309	4,867	287	53	646		
10월			282	5,926	4,999	262	38	738		
11월			369	4,550	5,153	270	48	678		
12월			430	4,288	5,819	210	85	685		

자료 : 여수광양항만공사

9. 해운화물수송(5-4) Tonnage Carried by Vessel

(Unit : 1000 ton) (단위 : 천톤)

연 별 월 별	구 분	주요 화물별 수송별 Transportation volume by commodities							
		피혁류 및 그제품 Leather product	원목 Pulpwood	목재, 목탄, 코르크 Wood, charcoal, Cork	방직용섬유 및 그제품 Textile and other	고철 Iron scrap	철강 및 그제품 Steel and other	비철금속 및 그제품 Non-metalic product	기계류 및 그부품 Machinery and other
2 0 1 1					90	56	2,438	7	22
2 0 1 2					75	28	2,843	24	2
2 0 1 3					8	25	54	7	
2 0 1 4		-	-	27	-	15	77	-	-
2 0 1 5		-	-	11	-	9	144	-	-
2 0 1 6		0	0	0	0	4	115	0	1
1 월									
2 월							4		
3 월							1		
4 월							3		
5 월							7		
6 월							13		
7 월							8		
8 월							10		
9 월							15		
1 0 월						4	18		
1 1 월							22		1
1 2 월							14		

자료 : 여수광양항만공사

9. 해운화물수송(5-5) Tonnage Carried by Vessel

(Unit : 1000 ton) (단위 : 천톤)

연 별 월 별	구 분	주 요 화 물 별 수 송 별							Transportation volume by commodities	
		전기기기 및 그부품 Electronic product and part	차량 및 그부품 Auto and auto parts	항공기, 선박 그부품 Aircraft, ship and their part	기타 Miscellaneous	염류 Saline product	수산가공품 Processed marine product	활선어 Fish, Frozen fish	인광석 phosphate rock	
2 0 1 1		1		85						
2 0 1 2		4		4	4					
2 0 1 3					10					
2 0 1 4		-	1	-	8	-	-	-	-	
2 0 1 5		-	1	-	3	-	-	-	-	
2 0 1 6		0	0	1	119	0	0	0	0	
1 월										
2 월										
3 월										
4 월										
5 월					1					
6 월					12					
7 월					18					
8 월					26					
9 월				1	18					
1 0 월					10					
1 1 월					24					
1 2 월					10					

자료 : 여수광양항만공사

주) 2010년 자료 수정 : 화물량(여수+여천+광양)에서 화물량(여수+여천)으로, 화물 항목 변경

10. 관광사업체 등록(2-1) Registration of Tourist Service Establishments (Unit : number) (단위 : 개소)

구분 연별 읍면동별	여행업 Travel agencies				관광숙박업 Tourist accommodations				관광객이용시설업 Tourist entertainment facilities					
	일반 General	국외 Overseas	국내 Domestic	국내외 여행업 Domestic & Overseas Travel Agencies	호텔업 Hotel			휴양콘도 미니업 Condominium	전 문 휴양업 Special recreation services	종합 휴양업 Resort complexes	자동차 아영장업 Motorist convenience facilities	관광유 람선업 Tourist cruises	관광 공연장업 Performing arts for tourist	외국인전용관광 기념품판매업 Souvenir shops for foreigners only
					가족 Family	관광 Tourist	기타 Other							
2011	5	4	13	32	-	15	-	2	-	-	-	2	-	-
2012	6	2	10	31	-	15	3	2	-	-	-	2	-	-
2013	8	2	10	35	-	15	3	2	-	-	-	2	-	-
2014	9	1	12	39	-	15	3	2	-	2	-	2	-	-
2015	13	1	14	44	-	15	14	2	-	2	1	3	-	-
2016	13	5	17	39	-	15	57	2	1	1	1	3	-	-
돌산읍	1		3	1			22		1			2		
소라면	1			2		1	1							
울촌면			1	1										
화양면							3							
남면														
화정면														
삼산면			1			1								
동문동			2				3							
한려동						4	7					1		
중앙동	2		3	7		1	2							
충무동			2	2										
광림동				1										
서강동														
대교동							1							
국동		1		1		1								
월호동	1					1	1	1			1			
여서동	1	1	1											
문수동	2	1	1	1										
미평동			1											
둔덕동						1				1				
만덕동						1	12							
쌍봉동	3	1	1	8		4	4	1						
시전동	2	1		8										
여천동			1	7			1							
주삼동														
삼일동														
묘도동														

자료 : 관광과

- 주 : 1) 여행업에서 하나의 사업체가 국내여행업과 국외여행업 모두 등록한 경우 국내의 여행업으로 분류
 2) 기타 호텔업에는 수상관광호텔업, 한국전통호텔업, 호스텔업이 포함
 3) 관광편의시설업중 한옥체험업은 2009년 관광진흥법규 개정예 의거, 2009년부터 대상업종으로 추가

10. 관광사업체 등록(2-2) Registration of Tourist Service Establishments (Unit : number) (단위 : 개소)

구분 연별 읍면동별	국제회의업 Organizing International Meeting		카지노업 Casino	유원 시설업 Recreational Facilities			관광 편의시설 Tourist convenience facilities								
	시설업 Facilities	기획업 Planning		종합유원 시설업 Complex	일반유원 시설업 General	기타유원 시설업 Other	관광음식점 Amusement Restaurants for Tourist	관광극장 유흥업 Entertainment Theater Business for tourists	외국인 전용 음식점 Amusement Restaurants Exclusive to Foreigners	관광 식당업 Tourist Restaurants	시내순환 관광업 City Circle Tourism	관광 사진업 Tourism Photography	관광 펜션업 Tourist Pension	관광 레도업 Loafway	한옥 체험업 Korean style house experience
2011	-	-	-	1	-	1	3	-	-	1	1	-	1	-	-
2012	-	-	-	1	2	-	3	-	-	-	1	-	1	-	-
2013	-	-	-	1	3	-	3	-	-	-	1	-	1	-	-
2014	-	-	-	1	3	1	-	-	-	-	1	-	1	1	1
2015	-	-	-	1	5	1	-	-	-	-	1	-	1	1	2
2016	-	1	-	1	3	6	-	-	-	1	-	-	1	1	2
돌산읍														1	1
소라면		1													1
울촌면															
화양면															
남면															
화정면															
삼산면															
동문동						1									
한려동					1										
중앙동											1				
충무동															
광림동															
서강동															
대교동															
국동															
월호동						1									
여서동						2		1							
문수동						1									
미평동															
둔덕동															
만덕동					2										1
쌍봉동				1											
시전동						1									
여천동															
주삼동															
삼일동															
묘도동															

자료 : 관광과

- 주 : 1) 여행업에서 하나의 사업체가 국내여행업과 국외여행업 모두 등록한 경우 국내의 여행업으로 분류
 2) 기타 호텔업에는 수상관광호텔업, 한국전통호텔업, 호스텔업이 포함
 3) 관광편의시설업중 한옥체험업은 2009년 관광진흥법규 개정에 의거, 2009년부터 대상업종으로 추가

11. 주요 관광지 방문객수 Number of Visitors

(Unit : person) (단위 : 명)

연 별 월 별	구 분	집계관광지수 No. of tourist attractions	방문객수 Tourists				숙박업 Accomodation	무료 관광지 Free tourist attractions
			합계 Total	소계 Sub-Total	유료 관광지 Paid Tourist attractions			
					내국인 domestic	외국인 Foreign		
2 0 1 1		16개소	7,029,914	2,238,208	2,230,462	7,746	...	4,791,706
2 0 1 2		17개소	15,253,506	2,503,114	2,450,192	52,922	...	12,750,392
2 0 1 3		42개소	10,413,876	4,730,251	4,700,221	30,030	21,978	5,661,647
2 0 1 4		42개소	9,920,470	4,003,360	3,879,967	123,393	24,683	5,892,427
2 0 1 5		42개소	13,585,275	4,269,811	4,241,670	28,141	23,427	9,292,037
2 0 1 6		42개소	13,164,230	4,115,546	4,105,252	10,294	21,816	9,026,868
1 월		42개소	775,436	249,289	249,134	155	1,505	524,642
2 월		42개소	731,138	223,323	223,028	295	1,691	506,124
3 월		42개소	813,269	262,605	262,205	400	1,220	549,444
4 월		42개소	1,260,296	430,724	430,512	212	1,840	827,732
5 월		42개소	1,422,948	496,032	492,711	3,321	2,059	924,857
6 월		42개소	1,056,216	331,948	331,727	221	1,615	722,653
7 월		42개소	1,146,816	371,302	370,907	395	2,276	773,238
8 월		42개소	2,034,642	601,288	600,898	390	3,402	1,429,952
9 월		42개소	828,806	286,257	282,684	3,573	1,988	540,561
1 0 월		42개소	1,139,773	366,210	365,365	845	1,396	772,167
1 1 월		42개소	919,473	252,750	252,341	409	1,350	665,373
1 2 월		42개소	1,035,417	243,818	243,740	78	1,474	790,125

자료 : 관광과

주 : 주요 관광지점 입장객 수를 집계하였기에 실제 방문객수와 차이가 있을 수 있음

12. 해수욕장이용 Use of Sea Bathing Resorts

(unit : m, km, number, person)

연도별 해수욕장별	총면적 Grand area	백사장 Sandbeaches		시설물 Facilities						이용객 No.ofvisitors
		폭 Breadth	길이 Length	탈의장 Dressing rooms	샤워장 Shower rooms	화장실 Toilet	뛰대 Diving stand	망루대 Observatory	공동 수도 Water supply	
2 0 1 6	129,290	733	3,797	4	16	20	-	3	11	293,124
여수만성리 검은모래	21,600	40	540	1	2	3	-	1	3	120,130
여수방죽포	3,750	25	150	1	1	2	-	1	1	37,420
여수장등	8,000	20	400	1	1	2	-	-	1	7,405
여수신타	5,000	25	200	-	1	1	-	-	1	-
여수모사금	3,300	22	150	-	1	1	-	-	1	40,390
여수무술목	24,500	35	700	-	1	1	-	-	1	15,336
여수안도	16,900	50	338	-	1	1	-	-	1	7,673
여수사도	4,200	21	200	-	1	2	-	-	1	-
여수거문도	6,000	20	300	-	1	1	-	-	-	1,740
여수서도	2,000	20	100	-	1	1	-	-	-	-
여수대풍	3,000	15	200	-	1	1	-	-	-	-
여수정강	2,000	20	100	-	1	1	-	-	-	-
여수손죽	5,000	20	250	-	1	1	-	-	-	-
여수낭도	4,600	40	115	-	1	1	-	-	-	-
여수웅천	19,440	360	54	1	1	1	-	1	1	63,030

13. 우편시설(2-1) Postal Service Facilities

(Unit : each) (단위 : 개)

구분 연별 우체국별	우 체 국 수 Number of post office							직원수 Number of staffs		
	계 Total	일반국 General post office	분 국 Branch post office	별정국 Special post office	군우국 Military post office	분실 Detached post office	우편취급소 Postal agency		남 Male	여 Female
2 0 1 1	32	22	-	5	-	-	4	392		
2 0 1 2	32	23	-	5	-	-	4	392		
2 0 1 3	30	23	-	5	-	-	2	390		
2 0 1 4	29	22	-	5	-	-	2	376		
2 0 1 5	29	22	-	5	-	-	2	339		
2 0 1 6	28	20	1	5	-	-	2	341	203	138
여 수 우 체 국	1	1						220	129	91
여수교동우체국	1	1						5	2	3
여수동문동우체국	1	1						5	4	1
여수봉산동우체국	1	1						4	2	2
여수문수동우체국	1	1						4	2	2
여수여서동우체국	1	1						5	3	2
여수미평동우체국	1	1						5	1	4
여수신기동우체국	1	1						4	2	2
여수선원동우체국	1	1						4	2	2
여수소호동우체국	1	1						4	1	3
여수국동우체국	1	1						4	2	2
돌 산 우 체 국	1	1						2	1	1
여수소라우체국	1	1						3	3	
여수죽포우체국	1	1						10	8	2
여수봉계동우체국	1	1						3	2	1
거 문 도 우 체 국	1	1						6	5	1
여수남면우체국	1	1						6	5	1
여수남면안도(출)	1		1							
연 도 우 체 국	1	1						3	3	
여수개도우체국	1	1						3	1	2
여수화태우체국	1	1						5	3	2
여수삼일동우체국	1			1				7	5	2
여수화양우체국	1			1				6	5	1
울 촌 우 체 국	1			1				6	5	1
화 정 우 체 국	1			1				9	3	6
초 도 우 체 국	1			1				4	3	1
여수전남대(취)	1						1	2		2
현대아파트(취)	1						1	2	1	1

자료 : 여수우체국

2013년 폐국: 서교동(취)

2014년 폐국: 손죽도(취), 공화동(취)

2014년 전환: 여수전남대우체국(→취)

2015년 폐국: 여수묘도동우체국

2016년 전환: 안도우체국(→출)

13. 우편시설(2-2) Postal Service Facilities

(Unit : each) (단위 : 개)

연 별 우 체 국 별	구 분	집배원수 Number of postmen		우 체 통 Post box			사서함 시설수 Post box	수송장비 Delivery equipment		우표류 판매소 Stamp sale agency	
		남 Male	여 Female	계 Total	갑 Standing	을 Hanging		자동차 Motor vehicle	이륜차 Motor cycle		
2 0 1 1		136		174	136	38	100	39	98	62	
2 0 1 2		136		174	136	38	100	39	98	62	
2 0 1 3		136		174	136	38	100	39	98	62	
2 0 1 4		129		97	88	3	71	39	96	39	
2 0 1 5		128		80	75	5	72	38	94	24	
2 0 1 6		129	124	5	89	88	1	66	42	97	26
여 수 우 체 국		93	92	1	53	52	1	66	38	84	11
여수교동우체국				1	1						4
여수동문동우체국				1	1						1
여수봉산동우체국				1	1						
여수문수동우체국				1	1						1
여수여서동우체국				1	1						3
여수미평동우체국				1	1						4
여수신기동우체국				1	1						1
여수선원동우체국				1	1						
여수소호동우체국				1	1						
여수국동우체국				1	1						
돌 산 우 체 국				1	1						
여수소라우체국				1	1						1
여수죽포우체국		6	6	6	6			1	6		
여수봉계동우체국				1	1						
거 문 도 우 체 국		3	3	1	1				2		
여수남면우체국		3	3	4	4			1	3		
여수남면안도(출)				1	1						
연 도 우 체 국		1	1	1	1			1	1		
여수개도우체국		1	1	1	1			1	1		
여수화태우체국		3	2	1	1						
여수삼일동우체국		4	4	1	1						
여수화양우체국		3	3	1	1						
울 촌 우 체 국		4	4	1	1						
화 정 우 체 국		6	3	3	1	1					
초 도 우 체 국		2	2	2	2						
여수전남대(취)				1	1						
현대아파트(취)				1	1						

자료 : 여수우체국

2013년 폐국: 서교동(취)

2014년 폐국: 손죽도(취), 공화동(취)

2014년 전환: 여수전남대우체국(→취)

2015년 폐국: 여수묘도동우체국

2016년 전환: 안도우체국(→출)

14. 우편물 취급(2-1) Handling of Postal Matters

(Unit : 1,000 letters) (단위 : 천통)

연 별 청 (국) 별	구 분		국 내 Domestic					
	계 Total		일반 General mail		특수 Special mail		소포 Parcel	
	접수 Receipt	배달 Delivery	접수 Receipt	배달 Delivery	접수 Receipt	배달 Delivery	접수 Receipt	배달 Delivery
2 0 1 1	7,310.5	29,964.9	5,502.7	27,378.6	917.9	1,714.6	889.9	871.7
2 0 1 2	7,895.3	32,362.1	5,942.9	29,568.9	917.9	1,851.8	961.1	941.4
2 0 1 3	8,824.9	29,452.1	6,858.2	26,670.9	991.3	1,851.8	978.4	929.4
2 0 1 4	6,016.1	23,086.6	4,268.7	22,954.5	988.2	1,935.0	923.6	1,058.1
2 0 1 5	5,607.5	21,901.3	3,856.1	18,978.7	823.8	1,921.9	945.4	1,000.7
2 0 1 6	5,762.9	20,621.9	3,902.2	17,437.2	803.0	2,033.9	1,057.7	1,150.7
여수우체국	3,375.3	19,501.3	2,353.8	16,453.8	294.0	1,972.1	725.2	1,075.4
여수교동우체국	221.8	0.0	162.0		41.0		17.9	
여수문동우체국	228.1	0.0	154.1		27.0		24.0	
여수봉산동우체국	166.0	0.0	130.4		21.7		10.7	
여수문수동우체국	97.8	0.0	65.3		73.0		11.6	
여수여서동우체국	303.5	0.0	206.7		28.0		25.9	
여수미평동우체국	95.3	0.0	57.7		17.5		14.1	
여수산기동우체국	120.4	0.0	68.7		4.1		12.6	
여수선원동우체국	147.5	0.0	76.9		52.5		26.9	
여수소호동우체국	67.1	0.0	36.5		37.0		15.6	
여수국동우체국	96.3	0.0	69.5		16.0		12.1	
돌산우체국	79.3	0.0	62.1		14.0		12.2	
여수소라우체국	99.2	0.0	75.6		41.0		7.3	
여수죽포우체국	100.8	522.7	58.3	473.2	0.5	31.6	38.4	18.0
여수봉계동우체국	93.2	0.0	44.2		40.4		7.9	
거문도우체국	36.5	150.1	13.6	121.5	18.0	9.2	19.4	19.4
여수남면우체국	29.4	159.0	14.5	136.2	7.8	8.9	12.0	14.0
여수남면안도(출)	4.5	0.0	0.5		41.0		3.7	
연도우체국	8.0	39.1	1.9	32.5	3.8	1.4	5.7	5.3
여수개도우체국	11.5	56.5	1.2	49.4	3.0	2.7	9.7	4.4
여수화태우체국	7.0	57.0	3.4	50.8	3.9	2.4	2.8	3.8
여수삼일동우체국	79.9	0.0	23.3		5.1		10.0	
여수화양우체국	114.1	0.0	99.7		0.3		6.3	
울촌우체국	90.1	0.0	62.6		0.5		9.5	
화정우체국	23.3	86.9	17.2	78.6	0.4	3.5	4.1	4.8
초도우체국	12.6	49.2	6.6	41.4	0.7	2.0	5.4	5.7
여수전남대(취)	18.6	0.0	10.9		2.3		3.5	
현대아파트(취)	35.7	0.0	25.2		0.6		3.3	

자료 : 여수우체국

2013년 폐국: 서교동(취)

2014년 폐국: 손죽도(취), 공화동(취)

2014년 전환: 여수전남대우체국(→취)

2015년 폐국: 여수묘도동우체국

2016년 전환: 안도우체국(→출)

14. 우편물 취급(2-2) Handling of Postal Matters

(Unit : 1,000 letters) (단위 : 천통)

연 별 청 (국) 별	구 분	국 제 International							
		총계 Total		일반 General mail		특수 Special mail		소포 Parcel	
		접수 Receipt	배달 Delivery	접수 Receipt	배달 Delivery	접수 Receipt	배달 Delivery	접수 Receipt	배달 Delivery
2 0 1 1		20.5	14.9	9.9	7.1	9.7	5.6	0.9	2.2
2 0 1 2		22.1	16.0	10.7	7.7	10.4	6.0	0.9	2.3
2 0 1 3		23.1	14.9	10.9	7.5	10.0	6.2	0.9	2.4
2 0 1 4		19.7	18.3	2.4	7.7	16.8	8.6	0.9	2.0
2 0 1 5		27.1	14.8	2.2	1.1	0.2	11.5	24.7	2.2
2 0 1 6		20.0	19.2	1.9	1.6	0.4	15.2	17.7	2.3
여수우체국		8.0	18.8	0.5	1.6	0.2	14.9	7.3	2.3
여수교동우체국		1.2	0.0	0.1		0.0		1.1	
여수동문동우체국		1.4	0.0	0.2		0.0		1.2	
여수봉산동우체국		0.6	0.0	0.0		0.0		0.6	
여수문수동우체국		0.6	0.0	0.1		0.0		0.5	
여수여서동우체국		1.4	0.0	0.2		0.0		1.3	
여수미평동우체국		0.5	0.0	0.0		0.0		0.5	
여수산기동우체국		1.3	0.0	0.2		0.0		1.0	
여수선원동우체국		1.3	0.0	0.1		0.0		1.2	
여수소호동우체국		0.6	0.0	0.1		0.0		0.5	
여수국동우체국		0.4	0.0	0.0		0.0		0.3	
돌산우체국		0.1	0.0	0.0		0.0		0.1	
여수소라우체국		0.2	0.0	0.0		0.0		0.2	
여수죽포우체국		0.3	0.3	0.1	0.0	0.0	0.2	0.2	0.1
여수봉계동우체국		0.2	0.0	0.0		0.0		0.2	
거문도우체국		0.0	0.1	0.0	0.0	0.0	0.1	0.0	0.0
여수남면우체국		0.0	0.0	0.0	0.0	0.0	0.0	0.0	0.0
여수남면안도(출)		0.0	0.0	0.0		0.0		0.0	
연도우체국		0.0	0.0	0.0	0.0	0.0	0.0	0.0	0.0
여수개도우체국		0.0	0.0	0.0	0.0	0.0	0.0	0.0	0.0
여수화태우체국		0.0	0.0	0.0	0.0	0.0	0.0	0.0	0.0
여수삼일동우체국		0.8	0.0	0.0		0.0		0.7	
여수화양우체국		0.2	0.0	0.0		0.0		0.2	
울촌우체국		0.6	0.0	0.1		0.0		0.5	
화정우체국		0.0	0.0	0.0	0.0	0.0	0.0	0.0	0.0
초도우체국		0.0	0.0	0.0	0.0	0.0	0.0	0.0	0.0
여수전남대(취)		0.2	0.0	0.0		0.0		0.1	
현대아파트(취)		0.0	0.0	0.0		0.0		0.0	

자료 : 여수우체국

2013년 폐국: 서교동(취)

2014년 폐국: 손죽도(취), 공화동(취)

2014년 전환: 여수전남대우체국(→취)

2015년 폐국: 여수묘도동우체국

2016년 전환: 안도우체국(→출)

15. 우편요금 수입 Receipts from Postal Charges

(Unit : 1,000 won) (단위 : 천원)

연별 청(국)별	구분	계 Total		일반 General mail		특수 Special mail		소포 Parcel	
		국내 Domestic	국제 International	국내 Domestic	국제 International	국내 Domestic	국제 International	국내 Domestic	국제 International
2 0 1 1		6,261,557.2	498,577.8	1,794,796.4	24,184.0	1,556,921.3	421,538.1	2,909,839.6	52,855.7
2 0 1 2		6,487,342.1	527,827.0	1,637,844.6	25,964.8	1,615,965.1	447,322.2	3,233,532.4	54,540.1
2 0 1 3		7,213,165.4	773,388.2	10,166,107.6	0.0	3,621,408.0	116,008.2	3,581,591.3	773,272.2
2 0 1 4		7,042,609.2	777,711.5	1,580,871.1	843.6	1,790,752.2	18,762.0	3,670,986.0	758,105.9
2 0 1 5		6,860,617.7	986,896.1	1,235,298.7	3,990.9	1,778,886.0	1,349.9	3,846,432.9	981,555.3
2 0 1 6		7,136,047.2	831,605.0	1,312,618.5	3,129.0	1,771,805.4	2,585.8	4,051,623.3	825,890.2
여수우체국		3,736,866.0	275,723.1	750,523.8	1,122.2	628,020.4	1,612.5	2,358,321.8	272,988.4
여수교동우체국		240,411.0	62,117.7	58,092.3	180.0	94,377.7	16.8	87,941.0	61,920.9
여수동문동우체국		295,103.4	67,288.9	61,583.8	212.6	115,851.7	215.2	117,667.9	66,861.0
여수봉산동우체국		154,980.1	31,483.2	45,534.0	32.2	55,514.8	24.5	53,931.4	31,426.5
여수문수동우체국		135,327.5	28,856.0	26,523.0	68.7	49,205.8	0.0	59,598.7	28,787.3
여수여서동우체국		359,004.8	65,467.6	66,311.9	396.7	162,698.6	38.4	129,994.3	65,032.5
여수마평동우체국		149,194.7	25,384.8	25,289.2	36.1	50,381.6	9.1	73,523.9	25,339.6
여수신기동우체국		173,161.0	45,205.3	26,767.1	376.1	83,455.3	275.2	62,938.6	44,554.0
여수선원동우체국		265,043.9	57,667.7	30,507.3	82.5	101,970.0	35.4	132,566.6	57,549.8
여수소호동우체국		127,921.6	25,151.1	13,322.4	113.0	34,001.4	33.8	80,597.8	25,004.3
여수국동우체국		117,425.1	24,088.6	25,912.3	105.0	30,646.6	51.3	60,866.3	23,932.3
돌산우체국		74,896.5	5,015.8	19,208.8	0.0	10,015.8	0.0	45,672.0	5,015.8
여수소라우체국		99,053.8	8,748.3	23,948.5	1.0	37,706.8	0.0	37,398.4	8,747.3
여수죽포우체국		172,429.5	14,090.0	20,075.8	46.7	8,045.6	0.7	144,308.1	14,042.7
여수봉계동우체국		141,623.0	10,517.9	15,859.3	26.7	90,988.2	16.7	34,775.6	10,474.6
거문도우체국		142,590.7	1,079.3	4,993.7	0.0	7,901.7	0.0	129,695.4	1,079.3
여수남면우체국		87,120.7	681.0	4,729.8	0.7	6,500.2	3.7	75,890.7	676.5
여수남면안도(출)		23,716.2	184.0	165.6	16.8	985.8	0.0	22,564.8	167.2
연도우체국		39,835.2	375.2	760.9	0.0	1,323.0	0.0	37,751.2	375.2
여수개도우체국		60,671.5	1,095.4	405.2	0.0	1,716.8	0.0	58,549.5	1,095.4
여수화태우체국		22,965.8	127.5	1,495.5	0.0	1,878.1	0.0	19,592.2	127.5
여수삼일동우체국		166,860.3	48,571.9	10,079.1	24.4	105,389.1	245.6	51,392.2	48,301.9
여수화양우체국		87,676.3	6,324.4	34,346.8	2.6	18,130.6	3.5	35,198.9	6,318.3
울촌우체국		109,959.1	19,954.3	23,020.0	261.4	40,753.2	0.0	46,185.9	19,692.9
화정우체국		35,736.4	2,376.9	7,104.6	0.0	4,329.3	3.5	24,302.5	2,373.4
초도우체국		40,215.1	429.4	2,715.8	0.7	1,294.5	0.0	36,204.8	428.7
여수전남대(취)		32,221.9	3,599.9	4,410.7	23.0	10,646.2	0.0	17,165.0	3,576.9
현대아파트(취)		44,035.9	0.0	8,931.4	0.0	18,076.7	0.0	17,027.9	0.0

자료 : 여수우체국

2013년 폐국: 서교동(취)

2014년 폐국: 손죽도(취), 공화동(취)

2014년 전환: 여수전남대우체국(→취)

2015년 폐국: 여수묘도동우체국

2016년 전환: 안도우체국(→출)

16. 행정전산장비 보유(3-1) Administrative Communication Facilities (Unit : each, line) (단위 : 대, 회선)

구분 연 별	주전산기(조) Main frame computer	개인용컴퓨터(PC) (대) Personal computer			
		계 Total	일반업무용 General business	교육용 Education	기타 Others
2 0 1 1	29	2,492	2,078	145	269
2 0 1 2	29	2,495	2,156	119	220
2 0 1 3	31	2,591	2,280	113	198
2 0 1 4	31	2,570	2,259	113	198
2 0 1 5	33	2,657	2,395	133	129
2 0 1 6	33	2,613	2,350	132	131

16. 행정전산장비 보유(3-2) Administrative Communication Facilities (Unit : each, line) (단위 : 대, 회선)

구분 연 별	통 신 장 비 (대) Communications equipment						
	합 계 Total	변복조장치 (MODEM)	데이터서비스 장치(DSU)	망다중화 장비 (MUX)	망연결장치 (Router)	초고속교환기 (ATM)	채널 분배장치 (CSU)
2 0 1 1	75			-	62	-	13
2 0 1 2	74			-	74	-	-
2 0 1 3	64			-	64	-	-
2 0 1 4	64				64		
2 0 1 5	64				64		
2 0 1 6	15				15		

16. 행정전산장비 보유(3-3) Administrative Communication Facilities (Unit : each, line) (단위 : 대, 회선)

구분 연 별	온 라 인 통 신 회 선 On-line communications line				
	합계 Total	전용 Exclusive	구내 Local	DNS 도메인네임시스템	ATM 비동기전송방식
2 0 1 0	2,395	75	2,320		-
2 0 1 1	2,452	82	2,370		-
2 0 1 2	5,074	74	5,000		-
2 0 1 3	5,164	164	5,000		
2 0 1 4	5,210	210	5,000		
2 0 1 5	5,188	188	5,000		

자료 : 정보통신과

XII. 보건 및 사회보장

Health and Social Security

XII. 보건 및 사회보장

Health and Social Security

1. 의료기관(2-1) Number of Medical Institutions

(Unit : number) (단위 : 개)

구분 연별 읍면동별	합 계 ¹⁾ Total		종합병원 General hospitals		병원 ²⁾ Hospitals		의원 Clinics		특수병원 ³⁾ Special hospitals		요양병원 Long term care hospitals	
	병원수 Number	병상수 Beds	병원수 Number	병상수 Beds	병원수 Number	병상수 Beds	병원수 Number	병상수 Beds	병원수 Number	병상수 Beds	병원수 Number	병상수 Beds
2011	305	3,209	3	874	6	936	130	600	-	-	5	793
2012	304	3,663	3	874	6	966	128	597	-	-	6	1,165
2013	321	3,596	3	874	5	766	138	616	-	-	6	1,176
2014	329	3,912	3	874	6	1,026	139	597	-	-	6	1,225
2015	289	4,041	3	942	7	1,120	144	602	-	-	6	1,194
2016	305	4,373	3	935	7	1,196	152	601	-	-	7	1,431
돌산읍	2	-							-	-		
소라면	7	-					4		-	-		
울촌면	6	187			1	187	3		-	-		
화양면	2	99					1		-	-	1	99
남면	-	-							-	-		
화정면	-	-							-	-		
삼산면	-	-							-	-		
동문동	5	248					3	56	-	-	1	192
한려동	4	-					3		-	-		
중앙동	23	27					10	8	-	-		
충무동	21	284					10		-	-	1	284
광림동	2	290	1	290					-	-		
서강동	30	66					19	66	-	-		
대교동	9	392					6	87	-	-	1	199
국동	13	29					6	29	-	-		
월호동	1	-					1		-	-		
여서동	45	335			2	220	23	96	-	-		
문수동	12	362					6	57	-	-	1	286
미평동	5	-					3		-	-		
둔덕동	3	420	1	295					-	-	1	125
만덕동	-	-							-	-		
쌍봉동	76	917			3	529	38	115	-	-	1	246
시전동	16	338			1	260	7	58	-	-		
여천동	17	379	1	350			7	29	-	-		
주삼동	4	-					1		-	-		
삼일동	2	-					1		-	-		
묘도동	-	-							-	-		

자료 : 보건소 보건행정과

주 : 1) 보건의료원이하 제외 2) 군인병원 제외 3) 정신병원, 결핵병원, 나병원 포함

1. 의료기관(2-2) Number of Medical Institutions

(Unit : number) (단위 : 개)

연별 읍면동별	구분		치과병·의원 Dental hospitals		한방병원 Oriental medicine hospitals		한의원 Oriental medicine clinics		조산소 Midwife clinics		부속의원 Dispensaries		보건 의료원 Health clinics	보건소 Health centers	보건 지소 Sub health centers	보건 진료소 Primary health care post
	병원수 Number	병상수 Beds	병원수 Number	병상수 Beds	병원수 Number	병상수 Beds	병원수 Number	병상수 Beds	병원수 Number	병상수 Beds	병원수 Number	병상수 Beds				
2011	63	-	50	-					2	4	1	2	-	1	14	30
2012	63	-	51	54					2	4	1	3	-	1	14	29
2013	70	-	51	160					2	4	2	-	-	1	14	29
2014	71	-	56	183					2	4	2	3	-	1	14	29
2015	74		53	183							2			1	12	28
2016	76	-	58	210	55				-	-	2	-	-	1	12	28
돌산읍	1		1						-	-	-	-	-		2	5
소라면	2		1						-	-	-	-	-			3
울촌면	1		1						-	-	-	-	-			1
화양면									-	-	-	-	-		1	3
남면									-	-	-	-	-		2	5
화정면									-	-	-	-	-		2	6
삼산면									-	-	-	-	-		2	3
동문동	1								-	-	-	-	-			
한려동			1						-	-	-	-	-		1	
중앙동	4		9	19					-	-	-	-	-			
충무동	7		3						-	-	-	-	-			
광림동			1						-	-	-	-	-			
서강동	7		4						-	-	-	-	-			
대교동	1		1	106					-	-	-	-	-			
국동	5		2						-	-	-	-	-			
월호동									-	-	-	-	-			1
여서동	14		6	19					-	-	-	-	-		1	
문수동	2		3	19					-	-	-	-	-			
미평동	1		1						-	-	-	-	-			
둔덕동	1								-	-	-	-	-			
만덕동									-	-	-	-	-			
쌍봉동	20		14	27					-	-	-	-	-	1		
시전동	5		3	20					-	-	-	-	-			
여천동	1		7						-	-	1					
주삼동	3								-	-						
삼일동									-	-	1				1	
묘도동									-	-						1

자료 : 보건소 보건행정과

주 : 1) 보건의료원이하 제외 2) 군인병원 제외 3) 정신병원, 결핵병원, 나병원 포함

2. 의료기관종사 의료인력 Number of Medical Personnel Employed in Medical Institutions (Unit : person) (단위 : 명)

연별 읍면동별	구분 합 계 Total	의사 Physicians		치과 의사 Dentists	한 의사 Oriental medical doctors	조산사 Midwives	간호사 Nurse	간호 조무사 Nurse aids	의료 기사 Medical Technicians	의무 기록사 Medical record technicians	약사 ¹⁾ Pharmacists
		상근 의사 Full-time	비상근 의사 Part-time								
2011	2,400	343	-	89	58	9	650	891	340	9	11
2012	2,604	357	-	95	70	7	787	892	370	13	13
2013	2,877	356	1	85	64	4	761	1,006	568	18	14
2014	2,802	372	-	91	71	6	757	1,039	432	18	16
2015	2,988	348		89	69	4	814	1,042	592	9	21
2016	3,049	355	-	92	67	4	821	1,068	607	13	22
돌산읍	22	3		1				16	2		
소라면	44	4		2	1		2	33	2		
울촌면	138	7					53	35	42		1
화양면	85	3					41	35	5		1
남면	-										
화정면	-										
삼산면	-										
동문동	151	6		1			45	36	62		1
한려동	17	3			1		2	7	4		
중앙동	85	11		4	10		3	52	5		
충무동	183	17		7	5		63	68	22		1
광림동	282	18			2	1	115	79	60	4	3
서강동	177	17		12	5		45	76	22		
대교동	163	8		1	3		76	48	24	1	2
국동	52	6		5	3			33	5		
월호동	21	1						7	13		
여서동	315	51		13	9	1	72	93	72	2	2
문수동	80	10		2	4		28	29	5	1	1
미평동	32	3		1	2			22	4		
둔덕동	231	32		1		1	61	73	59	1	3
만덕동	-										
쌍봉동	480	96		32	13		86	161	87	2	3
시전동	193	12		6	4		57	64	48	1	1
여천동	274	45		1	5	1	72	86	60	1	3
주삼동	18	1		3				12	2		
삼일동	6	1						3	2		
묘도동	-										

자료 : 보건소 보건행정과

주 : 1) 개인약국 약사 제외함.

3. 보건소 인력(2-1) Number of Staffs in Health Centers

(Unit : person) (단위 : 명)

구분 연 별	합 계 Total			면 허 · 자 격 종 별 By License · Qualification									
	남 Male	여 Female	소 계 Sub total	의 사 Physicians	치 과 의 사 Dintists	한 의 사 Oriental Medical doctors	조 산 사 Midwives	간 호 사 Nurses	약 사 Pharmacists	임 상 병 리 사 Clinic patholog technicians	방 사 선 사 Radiological technicians	물 리 치 료 사 Physical therapy technicians	
2 0 1 1	86	70	4	1	2	1	11		7	3	3
2 0 1 2	75	55	2	1	2		13	-	7	2	3
2 0 1 3	71	56	3	2	1		9		5	2	2
2 0 1 4	75	60	3	2	1	-	12	-	6	2	2
2 0 1 5	99	84	4	2	2	1	18		8	6	5
2 0 1 6	98	40	58	79	3	2	2	1	21		7	5	5

3. 보건소 인력(2-2) Number of Staffs in Health Centers

(Unit : person) (단위 : 명)

구분 연별	면허·자격종별 By License·Qualification								면허자격종별외			
	치과 위생사 Dental hygienic technicians	영양사 Nutrition technicians	간호 조무사 Nurse aids	의무 기록사 Medical records technicians	위생사 위생시험사 Medical corpsmen	정신보건 전문요원 Mental and health specialists	정보 처리기사 Data processing technicians	응급구조사 Emergency rescue specialists	소계 Sub total	보건직 Public health workers	행정직 Administrative workers	기타 Others
2011	3	8	15		7	4	1		16	1	2	13
2012	3	7	9		5	-	1		20	12	2	6
2013	3	8	9		7	4	1		15	6	2	7
2014	5	6	7	-	9	4	1	-	15	5	4	6
2015	4	6	13		10	4	1		15	3	3	9
2016	5	3	12		9	4	-	-	19	4	6	9

자료 : 보건소 보건행정과

주 : 정원기준

4. 보건지소 및 보건진료소 인력(2-1)

Number of Staffs in Health Subcenters and Primary Health Care Centers

(Unit : person) (단위 : 명)

구분 연별	합 계 Total			보 건 지 소 Health Sub-center							
				면허 · 자격종별 By License, Qualification							
	남 Male	여 Female	소계 Sub total	의사 Physician	치과의사 Dintists	간호사 Nurses	한 의사 Oriental medical doctors	물리치료사 Physical therapy technicians	치과위생사 Dental hygienic technicians	간호조무사 Nurse aids	
2 0 1 1	91	60	16	8	11	9	3	7	6
2 0 1 2	99	58	19	7	19	9	5	8	9
2 0 1 3	112	75	20	4	17	10		8	11
2 0 1 4	112	78	20	4	22	10	4	5	9
2 0 1 5	81	51	15	5	5	9	2	6	7
2 0 1 6	71	30	41	43	15	5	7	9	1	3	3

4. 보건지소 및 보건진료소 인력(2-2)

Number of Staffs in Health Subcenters and Primary Health Care Centers

(Unit : person) (단위 : 명)

구분 연별	보 건 지 소 Health Sub-center							보건진료소 Primary health care
	면허 · 자격종별			면허 · 자격종별외 Others				보건진료원 Primary health care center's practitioners
	약사 Pharmacists	임상병리사 Clinic patholog technicians	방사선사 Radiological technicians	소 계 Sub total	보건직 Public health workers	행정직 Administrative workers	기 타 Others	
2011				2	1		1	29
2012	-	2	2	12	5	-	7	29
2013		3	2	8	5		3	29
2014	-	2	2	7	3	1	3	27
2015	-	-	-	2	-	-	2	28
2016				-				28

자료 : 보건소 보건행정과

주 : 정원기준

5. 부정의료업자 단속실적 Regulation for Illegal Medical Practices

가. 의료인 등 Medical Practitioners etc.

(Unit : person) (단위 : 명)

연 별 읍면동별	구분	위 반 건 수 Number of violations detected									처 리 건 수 Number of action taken					
		계 Total	무자격 자에게 의료행 위사주 Allowing unquali- fied person to practice	면허 이외 의료 행위 Medical care without license	환자 유인 Illegal attraction of Patients	진료 기록 관련 위반 Violations in medical records	품위 손상 Unethical behaviors	허위 진단 발급 Issuance of false diagnosis statements	개설 불가자 에게 고용 Hiring of a person who gives statements	면허 대여 License lending	기 타 Others	계 Total	면허취 소 License revoked	자격정 지 License suspende d	경고 Warnin g	고발 Prosecut ion
2011		1	-	-		-	-	-	-	1	1	-	-	1	-	-
2012		-	-	-		-	-	-	-	-	-	-	-	-	-	-
2013		-	-	-		-	-	-	-	-	-	-	-	-	-	-
2014		1	-	-		-	-	-	-	1	1	-	-	-	1	-
2015		2	2	-		-	-	-	-	-	2				2	-
2016		2	1	-	-	-	1	-	-	-	2	-	1	-	1	-
돌산읍		-									-					
소라면		-									-					
울촌면		-									-					
화양면		-									-					
남면		-									-					
화정면		-									-					
삼산면		-									-					
동문동		-									-					
한려동		-									-					
중앙동		1					1				1		1			
충무동		-									-					
광림동		-									-					
서강동		1	1								1				1	
대교동		-									-					
국동		-									-					
월호동		-									-					
여서동		-									-					
문수동		-									-					
미평동		-									-					
둔덕동		-									-					
만덕동		-									-					
쌍봉동		-									-					
시전동		-									-					
여천동		-									-					
주삼동		-									-					
삼일동		-									-					
묘도동		-									-					

자료 : 보건소 보건행정과

나. 의료기관 Medical Institutions

(Unit : person) (단위 : 명)

구분 연별 읍면동별	위 반 건 수 Number of violations detected									처리건수 Number of action taken					
	계 Total	무면허의 료행위 Medical practicing without license	광고 위반 Illegal advertising	환자 유인 Illegal attraction of Patients	준수사항 미이행 Regulation non-compliance	표방 위반 Falsely posing as a specialists	시설 위반 Inadequate facilities	정원 위반 Overcrowded conditions	기타 Others	계 Total	허가취소 또는폐쇄 License revoked	자격 정지 Practice suspended	경고 Rectificatio n ordered	고발 Prosecu- tion	기타 Others
2011	17	-	-	-	1	2	-	-	14	17	-	-	6	1	10
2012	8	-	1	1	-	-	-	-	6	10	-	2	4	2	2
2013	14	-	4	-	-	-	-	-	10	14	-	-	3	-	11
2014	1	-	-	-	-	-	-	-	1	1	-	-	1	-	
2015	10	-	-	-	3	-	-	-	2	5	-	-	-	1	4
2016	23	-	-	-	1	-	-	-	22	23	-	1	11	-	11
돌산읍	2								2	2			1		1
소라면	-									-					
울촌면	2								1	1			1		
화양면	-									-					
남면	-									-					
화정면	-									-					
삼산면	-									-					
동문동	-									-					
한려동	-									-					
중앙동	10				1				4	5		1	1		3
충무동	4								2	2			1		1
광림동	-									-					
서강동	8								4	4			3		1
대교동	2								1	1			1		
국동	-									-					
월호동	-									-					
여서동	2								1	1			1		
문수동	4								2	2			1		1
미평동	-									-					
둔덕동	2								1	1					1
만덕동	-									-					
쌍봉동	6								3	3			1		2
시전동	2								1	1					1
여천동	-									-					
주삼동	-									-					
삼일동	-									-					
묘도동	-									-					

자료 : 보건소 보건행정과

6. 의약품등 제조업소 및 판매업소(2-1)

Manufactures and Stores of Pharmaceutical Goods etc.

(Unit : establishment) (단위 : 개소)

구분 연별 읍면동별	제조업소 Number of manufactures					판 매 업 소 Number of manufactures		
	계 Total	의약품 Drugs	의약품 외품 Nondrug products	화장품 Cosmetics	의료 기기 Medical instrumen-ts	계 Total	약국 Pharmaci-es	한약국 dispensary of Oriental medicine
2011	7	4	-	3	-	286	108	10
2012	7	4	-	3	-	296	109	10
2013	3	-	-	3	-	279	101	10
2014	1	-	-	1	-	338	109	40
2015	-	-	-	-	-	320	98	10
2016	-	-	-	-	-	344	105	11
돌산읍						7	2	
소라면						8	4	
울촌면						3	3	
화양면						2	1	
남면						-		
화정면						-		
삼산면						-		
동문동						11	3	
한려동						5	2	1
중앙동						33	11	3
충무동						20	4	2
광림동						11	3	1
서강동						25	10	
대교동						9	4	
국동						8	4	
월호동						4	1	
여서동						25	10	
문수동						19	4	1
미평동						14	3	1
둔덕동						7	2	
만덕동						2		
쌍봉동						68	21	
시전동						28	7	2
여천동						28	6	
주삼동						4		
삼일동						3		
묘도동						-		

자료 : 보건소 보건행정과

6. 의약품등 제조업소 및 판매업소(2-2)

Manufactures and Stores of Pharmaceutical Goods etc.

(Unit : establishment) (단위 : 개소)

구분 연별 읍면동별	판 매 업 소 Number of manufactures							
	약업사 Druggists	의약품 도매상 Whole salers	한약 도매상 Oriental medicine wholesalers	한약 업사 Oriental medicine dealers	매약상 Restricted dealers	의료기기 판매업 Medical instruments sales	의료기기 임대업 Medical instruments leasing	의료기기 수리업 Medical instruments leasing
2011	8	1	8	17	-	134	-	-
2012	4	1	8	17	-	146	-	1
2013	7	1	7	10	-	140	-	3
2014	3	3	7	10	-	164	-	2
2015	2	3	7	13	-	187	-	-
2016	2	3	7	12	-	201		3
돌산읍				1		4		
소라면				1		3		
울촌면								
화양면						1		
남면								
화정면								
삼산면								
동문동	1			1		6		
한려동						2		
중앙동			3	2		14		
충무동		1	1	1		11		
광림동						5		2
서강동			2	3		10		
대교동	1					4		
국동						4		
월호동						3		
여서동		1				14		
문수동		1				12		1
미평동				1		9		
둔덕동						5		
만덕동			1			1		
쌍봉동				2		45		
시전동						19		
여천동						22		
주삼동						4		
삼일동						3		
묘도동								

자료 : 보건소 보건행정과

7. 식품위생관계업소(2-1)

Number of Licensed Food Premises, by Business Type

(Unit : establishment) (단위 : 개소)

구분 연별 읍면동별	합계 Grand Total	식 품 접 객 업 Food Premises								
		계 Total	휴 게 음 식 점 Restaurants			일반 음식점 General restaurants	제과점 Bakeries	단란주점 Public bar karaoke	유흥주점 Amusement restaurants	위탁급식 영업 Contracted catering service
			소계 Sub-total	다방 Cafes	기타 Others					
2 0 1 1	7,038	4,985	353	78	275	3,969	89	175	356	43
2 0 1 2	7,380	5,097	387	76	311	4,057	89	164	356	44
2 0 1 3	7,452	5,550	501	72	429	4,366	91	169	373	50
2 0 1 4	6,859	4,647	386	61	325	3,732	80	131	289	29
2 0 1 5	7,694	5,779	486	17	469	4,584	91	177	389	52
2 0 1 6	7,863	5,966	578	49	529	4,694	99	177	367	51
돌 산 읍	472	267	28		28	235	2	1		1
소 라 면	260	213	18	3	15	192	3			
울 촌 면	108	80	3	2	1	70	2	2	3	
화 양 면	100	60	5		5	55				
남 면	44	32	3		3	29				
화 정 면	15	7	1		1	6				
삼 산 면	59	52	1	1		49		2		
동 문 동	157	130	12		12	111	2		5	
한 려 동	197	152	17	1	16	125	2	3	5	
중 앙 동	483	329	50	12	38	253	11	7	8	
충 무 동	195	143	14	3	11	120		6	3	
광 립 동	140	102	21		21	74	2	1	3	1
서 강 동	211	110	17	5	12	86	4	1	2	
대 교 동	454	366	25	13	12	278	2	23	38	
국 동	218	143	15		15	123	4			1
월 호 동	94	74	9		9	60	3	1		1
여 서 동	583	473	33	1	32	317	11	39	72	1
문 수 동	597	509	31		31	412	7	31	28	
미 평 동	267	211	25		25	175	3	1	7	
둔 덕 동	97	67	8		8	54	1	2		2
만 덕 동	154	89	11		11	75	2			1
쌍 봉 동	1,443	1,209	99	2	97	878	19	47	165	1
시 전 동	566	438	69	4	65	358	9	2		
여 천 동	637	505	47	2	45	414	7	8	28	1
주 삼 동	98	74	9		9	62	3			
삼 일 동	205	125	7		7	77				41
묘 도 동	9	6	-			6				

자료 : 보건소 보건행정과

- 1) 식품자동판매기, 식용얼음판매업, 유통전문판매, 기타식품판매업, 용기포장유제조업 포함
- 2) 건강기능식품 판매업

7. 식품위생관계업소(2-2) Number of Licensed Food Premises, by Business Type (Unit : establishment) (단위 : 개소)

연별 읍면동별	구분 읍면동별	집단 급식소 Food suppliers for group	식품제조업 및 가공업 Food manufacturing and processing businesses				판매 · 운반 · 기타업 Food sales, transportation, others					건강기능식품제조, 수입, 판매업 An aid good health manufacturing, importing sales			
			소계 Sub-total	식품제조 가공업 Food manufacturing and processing	식품 첨가물 제조업 Food additives	즉석판매 제조가공업 Improvised foods	소계 sub-total	식품 운반업 Food transportation	식품 ¹⁾ 소분 판매업 Food sales	식품 보존업 Food transportation	용기포장 류제조업 Others	소계 Sub-total	건강기능 식품제조업 Manu facturing	건강기능 식품수입업 Importing	건강기능 식품판매업 Sales
2011		239	1,143	236	236	671	316	28	287	-	1	355	3	59	293
2012		247	887	214	15	658	861	26	834	-	1	288	-	-	288
2013		261	935	232	17	686	331	26	303	-	2	375	-	1	374
2014		249	803	186	14	603	822	23	795	-	4	338	-	1	337
2015		283	929	234	17	678	319	26	291	-	2	384	-	-	384
2016		287	947	231	16	700	299	24	273	-	2	364	-	-	364
돌산읍		15	139	49		90	47	1	46			4			4
소라면		13	26	9	1	16	5	2	3			3			3
울촌면		8	16	7		9	1	1				3			3
화양면		9	23	17		6	4		3		1	4			4
남면		5	4	2		2	1		1			2			2
화정면		1	1			1	3		3			3			3
삼산면		2	4	2		2	-					1			1
동문동		5	12	1		11	3		3			7			7
한려동		5	29	2		27	7		7			4			4
중앙동		2	69	6		63	54	2	52			29			29
충무동		3	29	3		26	4	1	3			16			16
광림동		5	24	4		20	-					9			9
서강동		4	54			54	23	1	22			20			20
대교동		6	47	13		34	30		30			5			5
국동		11	39	14		25	8	2	6			17			17
월호동		6	9	3		6	4	1	3			1			1
여서동		15	42	3		39	10		10			43			43
문수동		20	34	4		30	7	3	4			27			27
미평동		12	27	2		25	9	2	7			8			8
둔덕동		13	9	2		7	3	1	2			5			5
만덕동		9	35	31		4	20	4	16			1			1
쌍봉동		27	97	17		80	31	1	30			79			79
시전동		15	62	9		53	7		7			44			44
여천동		23	70	15		55	14	2	12			25			25
주삼동		7	13	4		9	3		3			1			1
삼일동		45	31	11	15	5	1				1	3			3
묘도동		1	2	1		1	-					-			

자료 : 보건소 보건행정과

1) 식품자동판매기, 식용얼음판매업, 유통전문판매, 기타식품판매업, 용기포장유제조업 포함

2) 건강기능식품 판매업

8. 공중위생관계업소(3-1)

Number of Licensed Sanitary Premises, by Business Type

(Unit : establishment) (단위 : 개소)

구분 연별 읍면동별	총계 Total	공중위생영업소 Public sanitary business			
		소계 Sub-Total	숙박업 ¹⁾ Hotel business	목욕장업 Bath-houses	이용업 Barber
2011	1,514	1,506	263	80	173
2012	1,520	1,512	287	80	150
2013	1,519	1,510	296	84	151
2014	1,503	1,495	297	84	142
2015	1,764	1,755	325	358	456
2016	1,806	1,799	424	81	142
돌산읍	97	97	79	1	3
소라면	66	65	9	2	8
울촌면	24	23	6		5
화양면	11	11	5		4
남면	3	3			1
화정면	1	1			1
삼산면	12	12	10		
동문동	54	54	21	7	6
한려동	81	81	50	4	6
중앙동	92	92	27	4	8
충무동	49	49	8	2	4
광림동	56	55	22	3	6
서강동	48	48	6		8
대교동	94	94	48	8	12
국동	68	68	1	8	7
월호동	27	27	6	2	1
여서동	121	121	9	7	9
문수동	127	127	10	5	8
미평동	63	63	5	3	4
둔덕동	27	27	4	2	3
만덕동	35	35	20	1	1
쌍봉동	264	264	61	8	13
시전동	206	203		8	12
여천동	146	146	17	4	10
주삼동	26	26		2	1
삼일동	7	6			1
묘도동	1	1			

자료 : 보건소 보건행정과, 관광과 주 1) 관광호텔 포함 Including tourist hotels

8. 공중위생관계업소(3-2)

Number of Licensed Sanitary Premises, by Business Type

(Unit : establishment) (단위 : 개소)

구분 연별 읍면동별	공중위생영업소 Public sanitary business						
	미용업 Beauty shop						세탁업 Laundry
	소계 Sub-tota	화장 분장 Makeup	종합 Overall	일반 General	피부 Skin	손톱, 발톱 Nails	
2 0 1 1	699	215
2 0 1 2	681	199
2 0 1 3	718	201
2 0 1 4	725	182
2 0 1 5	364	-	24	195	133	12	183
2 0 1 6	897	-	29	666	166	36	174
돌 산 읍	11			11			2
소 라 면	38			30	8		2
울 춘 면	7			7			4
화 양 면	1			1			1
남 면	2			2			
화 정 면	-						
삼 산 면	2			2			
동 문 동	13		1	12			6
한 려 동	12			12			7
중 앙 동	46			41	2	3	4
충 무 동	30			26	4		4
광 림 동	17		1	16			5
서 강 동	27		1	26			6
대 교 동	18			18			4
국 동	36			29	5	2	12
월 호 동	13		1	9	3		4
여 서 동	78		4	54	17	3	15
문 수 동	86		1	64	17	4	16
미 평 동	38		1	31	4	2	10
둔 덕 동	10			10			8
만 덕 동	9			9			4
쌍 봉 동	152		5	89	50	8	19
시 전 동	154		8	98	38	10	20
여 천 동	83		6	58	16	3	16
주 삼 동	12			9	2	1	5
삼 일 동	1			1			
묘 도 동	1			1			

자료 : 보건소 보건행정과, 관광과 주 1) 관광호텔 포함 Including tourist hotels

8. 공중위생관계업소(3-3)

Number of Licensed Sanitary Premises, by Business Type

(Unit : establishment) (단위 : 개소)

구분 연별 읍면동별	공중위생영업소 Public sanitary business		위생처리, 세척제, 위생용품제조업소수 sanitary cleaning, soap, detergents, etc. business			
	위생관리용영업 Sanitary service business	기타 Others	소 계 Sub-Total	위생처리업 Sanitary cleaning	세척제제조업 Soap, detergents, etc	기타위생용품 Others
2011	76	-	8	5	3	-
2012	56	59	8	5	3	-
2013	60	-	9	5	4	-
2014	65	-	8	5	3	-
2015	69	-	9	5	4	-
2016	81	-	7	4	3	-
돌산읍	1		-			
소라면	6		1		1	
울촌면	1		1		1	
화양면			-			
남면			-			
화정면			-			
삼산면			-			
동문동	1		-			
한려동	2		-			
중앙동	3		-			
충무동	1		-			
광림동	2		1	1		
서강동	1		-			
대교동	4		-			
국동	4		-			
월호동	1		-			
여서동	3		-			
문수동	2		-			
미평동	3		-			
둔덕동			-			
만덕동			-			
쌍봉동	11		-			
시전동	9		3	3		
여천동	16		-			
주삼동	6		-			
삼일동	4		1		1	
묘도동			-			

자료 : 보건소 보건행정과, 관광과 주 1) 관광호텔 포함 Including tourist hotels

9. 예방접종(2-1) Vaccinations against Major Communicable Diseases

(Unit : person) (단위 : 명)

구분 연별 읍면동별	디프테리아, 백일해, 파상풍 Diphtheria, Tetanus, pertussis	파 상 풍, 디프테리아 Tetanus Diphtheria	폴리오 Poliomyelitis	홍역, 유행성이하 선염, 풍진 Measles, Mumps, Rubella	일본뇌염 Japanese encephalitis
2 0 1 1	12,606	3,483	10,262	5,322	12,598
2 0 1 2	8,798	3,183	6,792	3,713	9,679
2 0 1 3	4,145	1,018	3,352	1,937	4,818
2 0 1 4	2,723	1,231	2,322	1,364	2,929
2 0 1 5	2,530	872	2,092	1,052	2,158
2 0 1 6	1,904	1,026	1,620	830	2,502
돌 산 읍	32	10	74	56	52
소 라 면	8	5	32	38	53
울 촌 면	15	7	12	15	31
화 양 면	4	14	20	2	29
남 면	10	12	5	1	8
화 정 면	3	2	-	2	2
삼 산 면	5	8	2	13	16
동 문 동	28	25	18	13	20
한 려 동	50	18	32	18	36
중 앙 동	12	3	18	12	65
충 무 동	42	6	36	23	48
광 림 동	46	14	42	10	98
서 강 동	15	3	10	13	39
대 교 동	32	18	12	16	62
국 동	38	85	38	37	136
월 호 동	29	192	29	28	107
여 서 동	188	195	176	81	386
문 수 동	190	110	154	85	268
미 평 동	93	92	48	48	186
둔 덕 동	133	48	114	33	187
만 덕 동	58	32	32	25	98
쌍 봉 동	362	56	251	88	327
시 전 동	244	22	218	61	93
여 천 동	204	18	186	74	84
주 삼 동	52	22	56	32	58
삼 일 동	6	5	3	3	8
묘 도 동	5	4	2	3	5

자료 : 보건소 건강증진과

9. 예방접종(2-2) Vaccinations against Major Communicable Diseases

(Unit : person) (단위 : 명)

구분 연별 읍면동별	장티푸스 Typhoid fever	B형간염 Hepatitis B	결핵 B.C.G	인플루엔자 Influenza	유행성출혈열 Hemorrhagic fever	기타 Others
2011	1,730	13,206	2,597	56,220	2,159	19,539
2012	1,292	5,266	1,448	54,156	1,605	15,658
2013	463	1,856	1,353	33,419	1,249	17,421
2014	247	1,308	1,495	56,443	425	10,106
2015	823	3,525	1,167	60,987	713	8,278
2016	905	3,891	1,485	63,500	834	6,152
돌산읍	66	208	62	1,350	84	242
소라면	76	36	75	2,846	58	191
울촌면	38	32	39	3,351	32	98
화양면	45	18	14	2,460	56	294
남면	35	34	3	612	24	112
화정면	5	40	4	560	32	90
삼산면	4	45	3	420	8	82
동문동	13	88	25	2,377	17	94
한려동	21	92	23	1,608	16	106
중앙동	20	58	32	2,113	26	115
충무동	39	76	22	2,426	20	96
광림동	75	83	36	1,980	18	114
서강동	55	126	25	2,312	26	87
대교동	32	137	12	2,011	15	81
국동	47	85	26	3,124	18	98
월호동	29	136	29	2,042	10	73
여서동	75	403	181	5,887	86	787
문수동	38	276	158	3,694	36	506
미평동	22	186	136	1,860	24	154
둔덕동	13	153	48	2,475	18	89
만덕동	35	222	42	2,867	15	165
쌍봉동	46	462	197	4,974	92	864
시전동	25	286	112	3,443	36	646
여천동	35	456	146	3,986	64	598
주삼동	6	68	14	1,340	3	178
삼일동	8	52	16	520	-	108
묘도동	2	33	5	862	-	84

자료 : 보건소 건강증진과

10. 법정감염병 발생 및 사망(3-1)

Incidents of Infectious Diseases and Deaths

(Unit : case, person)(단위 : 건, 명)

구분 연별	1 군 감염병 Infectious diseases, Class I															
	합 계 Total		콜레라 Cholera		페스트 Plague		장티푸스 Typhoid fever		파라티푸스 Paratyphoid fever		세균성이질 Shigellosis		장출혈성대장균감염증 Enterohemorrhagic E. coli		A형 간염 Hepatitis A	
	발생 Incidents	사망 Deaths	발생 Incident	사망 Death	발생 Incident	사망 Death	발생 Incident	사망 Death	발생 Incident	사망 Death	발생 Incident	사망 Death	발생 Incident	사망 Death	발생 Incident	사망 Death
2011	13	-	-	-	-	-	-	-	-	-	-	-	-	-	13	-
2012	2	-	-	-	-	-	-	-	-	-	-	-	-	-	2	-
2013	7	-	-	-	-	-	1	-	1	-	2	-	-	-	3	-
2014	6	-	-	-	-	-	2	-	-	-	-	-	-	-	4	-
2015	36	-	-	-	-	-	5	1	1	-	-	-	6	-	24	-
2016	25	-	-	-	-	-	1	-	1	-	1	-	-	-	22	-

10. 법정감염병 발생 및 사망(3-2)

Incidents of Infectious Diseases and Deaths

(Unit : case, person)(단위 : 건, 명)

구분		2 군 감 염 병 Infectious diseases, Class II																					
		합 계 Total		디프테리아 Diphtheria		백일해 pertussis		파상풍 Tetanus		홍 역 Measles		유행성이하선염 Mumps		풍 진 Rubella		폴리오 Polio		B형간염 Hepatitis B		일본뇌염 Japanese encephalitis		수두 Varicella	
연별		발생 Incidents	사망 Deaths	발생 Incident	사망 Death	발생 Incident	사망 Death	발생 Incident	사망 Death	발생 Incident	사망 Death	발생 Incident	사망 Death	발생 Incident	사망 Death	발생 Incident	사망 Death	발생 Incident	사망 Death	발생 Incident	사망 Death	발생 Incident	사망 Death
2 0 1 1		126	-	-	-	-	-	-	-	-	-	10	-	-	-	-	-	-	-	-	-	116	-
2 0 1 2		32	-	-	-	-	-	-	-	-	-	4	-	-	-	-	-	-	-	-	-	28	-
2 0 1 3		67	2	1						3		52						3		7	2	1	
2 0 1 4		121	-	-	-	-	-	-	-	-	-	48	-	-	-	-	-	10	-	-	-	63	-
2 0 1 5		340	-	-	-	-	-	1	-	-	-	161	-	-	-	-	-	-	-	-	-	178	-
2 0 1 6		367		-	-	-	-	-	-	-	-	78	-	-	-	-	-	8	-	-	-	281	-

10. 법정감염병 발생 및 사망(3-3)

Incidents of Infectious Diseases and Deaths

(Unit : case, person)(단위 : 건, 명)

구분		3 군 감 염 병 Infectious diseases, Class III																				제4군감염병 및 지정전염병 Infectious diseases, Class IV	
		합 계 Total		말라리아 Malaria		결 핵 Tuberculosis		한센병 Leprosy		성홍열 Scarlet fever		쯔쯔기무시증 Scrub Typhus		렙토스피라증 Leptospirosis		브루셀라증 Brucellosis		신증후군출혈열 HFHS		기 타 Others			
연별		발생 Incident	사망 Deaths	발생 Incident	사망 Death	발생 Incident	사망 Death	발생 Incident	사망 Death	발생 Incident	사망 Death	발생 Incident	사망 Death	발생 Incident	사망 Death	발생 Incident	사망 Death	발생 Incident	사망 Death	발생 Incident	사망 Death	발생 Incident	사망 Death
2 0 1 1		237	-	-	-	200	-	-	-	-	-	27	-	-	-	-	-	1	-	9	-	-	-
2 0 1 2		261	11	-	-	230	10	-	1	1	-	23	-	-	-	-	-	-	-	7	-	-	-
2 0 1 3		-	-																				
2 0 1 4		50	-	-	-	-	-	-	-	5	-	36	-	-	-	-	-	2	-	5	1	2	-
2 0 1 5		297	-	-	-	178	-	-	-	13	-	89	-	1	-	-	-	4	-	11	-	1	-
2 0 1 6		281	3	-	-	161	-	-	-	37	-	64	-	1	-	-	-	3	-	12	-	4	-

주 : 기타는 수막구균성수막염(meningococcal meningitis), 레지오넬라증(legionellosis), 비브리오패혈증(V.vulnificussepsis), 발진티푸스(thphus), 발진열(murinetypus), 탄저(anthrax), 공수병(rabies), 후천성면역결핍증(AIDS)을 포함

11. 한센사업대상자 현황(3-1)

Status of Hansen Disease patients benefitted from public health center project centers by city (Unit : person) (단위: 명)

구분 연별 읍면동별		연 말 현 재 Registrants (year-end)			신환자수 New patients	사망자 Death	거 주 형 태 별 Type of residence				관 리 구 분 별 Type of control		
		남 Male	여 Female	재 가 Domicile			정 착 농 원 Settlement village	수용 보호시설 Leprosarium	요 치료 Chemo -Therapy	한센서비스 대상자 Hansen's service recipients			
				양성 Positive							양성 Positive		
2 0 1 1		303	166	137	0		157	1	146	0	0	32	271
2 0 1 2		14	5	9	0	1	14	0	145	0	47	32	265
2 0 1 3		142	57	84	0	10	12	0	130	0	0	8	31
2 0 1 4		183	62	121	-	1	12	-	126	-	45	-	183
2 0 1 5		171	57	114	-	3	11	-	117	-	43	-	171

자료 : 보건소 건강증진과

한센병 보건소 등록 -> 한센사업대상자 현황 명칭변경

11. 한센사업대상자 현황(3-2)

Status of Hansen Disease patients benefitted from public health center project centers by city (Unit : person) (단위: 명)

연별 읍면동별	한센사업 대상자 거주지별 Area of residence	한센사업대상자관리사항 Registered patients under control					
		한센사업 대상자 서비스지역별 Area of service	성별 Sex		신규대상자 New beneficiaries	신규환자수 New patients	사망자 Death
			남 Male	여 Female			
2016	171	171	57	114	-	-	-
돌산읍	1	1		1			
소라면							
울촌면	160	160	53	107	-	-	
화양면	1	1	1		-	-	
남면							
화정면							
삼산면							
동문동	2	2		2	-	-	
한려동	1	1	1		-	-	
중앙동							
충무동							
광림동	1	1		1	-	-	
서강동	1	1			-	-	
대교동				1			
국동							
월호동	1	1		1	-	-	
여서동							
문수동							
미평동	1	1	1		-	-	
둔덕동							
만덕동							
쌍봉동							
시전동							
여천동	2	2	1	1	-	-	
주삼동							
삼일동							
묘도동							

자료 : 보건소 건강증진과

한센병 보건소 등록 -> 한센사업대상자 현황 명칭변경

11. 한센사업대상자 현황(3-3)

Status of Hansen Disease patients benefitted from public health center project centers by city (Unit : person) (단위: 명)

연별 읍면동별	한센사업대상자관리사항 Registeredpatientsundercontrol							
	거주형태별 Typeofresidenc					서비스구분별 Typeofservice		
	재가 Domicile	양성 Positive	정착농원 Settlement village	양성 Positive	시설보호 Leprosarium	요치료 Chemo-Ther apy	서비스 대상자 Casesunderof Hansenservice	재발관리 CasesforSuei llance
2 0 1 6	11	-	117	-	43	7	164	164
돌 산 읍	1						1	1
소 라 면								
울 촌 면	-	-	117	-	43	7	153	153
화 양 면	1						1	1
남 면								
화 정 면								
삼 산 면								
동 문 동	2						2	2
한 려 동	1						1	1
중 앙 동								
충 무 동								
광 립 동	1							
서 강 동							1	1
대 교 동	1						1	1
국 동								
월 호 동	1						1	1
여 서 동								
문 수 동								
미 평 동	1						1	1
둔 덕 동								
만 덕 동								
쌍 봉 동								
시 전 동								
여 천 동	2						2	2
주 삼 동								
삼 일 동								
묘 도 동								

자료 : 보건소 건강증진과

한센병 보건소 등록 -> 한센사업대상자 현황 명칭변경

12. 결핵환자 현황(6-1) Registered Tuberculosis Patients (Unit : person, case) (단위 : 명, 건수)

구분 연별 읍면동별	당해연도 등록된 결핵환자수 NO. of pulmonary tuberculosis patients registered(declared) the current year								
	계 Total		신환자 New registration	재발자 Relapse	초치료 실패자 Treatment after default	중단후 재등록 Treatment after failure	전입 Transfer red-in	만성 배균자 Chronic	기타 Others
	남 Male	여 Female							
2 0 1 1	200		164	14	3	5	7	1	6
2 0 1 2	230		174	18	-	4	18	-	-
2 0 1 3	150		117	15	-	3	15	-	-
2 0 1 4	238		210	21	-	7	-	-	-
2 0 1 5	178		146	23		5			4

12. 결핵환자 현황(6-2) Registered Tuberculosis Patients (Unit : person, case) (단위 : 명, 건수)

구분 연별 읍면동별	당해연도 결핵예방 접종실적 Actual results BCG vaccinations prevention of tuberculosis the current year					
	합계 Total	보건소 Health center		병, 의원 Hospital & Clinics		
		미취학아동 Preschool child	취학아동 school-children	미취학아동 Preschool child	취학아동 school-children	
2 0 1 1	2,678	1,558	1,558	-	1,120	1,120
2 0 1 2	-	1,448	1,448	-	1,193	1,193
2 0 1 3	-	-	-	-	1,193	-
2 0 1 4	-	-	-	-	-	-
2 0 1 5						

12. 결핵환자 현황(6-3) Registered Tuberculosis Patients (Unit : person, case) (단위 : 명, 건수)

구분 연별 읍면동별	당해연도 보건소 결핵검진 실적 Examination for tuberculosis at health centers the current year						
	검사건수 Cases of the exam			발견 환자수 No. of patients discovered			요 관찰 Surveillance
	X-선 검사 X-ray inspection	객담검사 Exam of the Sputum		도말양성 smear positive	도말음성 smear negative		
2 0 1 1	23,817	23,100	717	48	19	29	85
2 0 1 2	25,880	25,145	735	28	9	19	112
2 0 1 3	19,482	19,143	339	16	4	12	54
2 0 1 4	13,993	13,221	772	19	9	10	42
2 0 1 5	14,686	14,282	404	10	4	6	54

자료 : 보건소 건강증진과

12. 결핵환자 현황(6-4) Registered Tuberculosis Patients

(Unit : person, case) (단위 : 명, 건수)

연 별	당해연도등록(신고)된결핵환자수 NO.ofpulmonarytuberculosispatientsregistered(declared)thecurrentyear										
	합계 Total	남 Male	여 Female	신환자 New	재 치료자 Relapse 계	재발자 Relapse	실패후 재 치료자 Treatment afterfailure	중단후 재등록 Treatment afterdefault	이전치료 결과 불명확 Resulttotheprevious valueunclear	과거 치료 여부 불명확 Unclearwhether itispastcure	기타 Others
2016	161	98	63	103	55	48	1	2	4	3	
돌산읍	5	3	2	3	2	1			1		
소라면	7	4	3	4	3	2			1		
울촌면	4	3	1	2	1	1				1	
화양면	8	5	3	3	4	3		1		1	
남면	4	2	2	3	1	1					
화정면	5	3	2	4	1	1					
삼산면	1	1		1	-						
동문동	5	3	2	4	1	1					
한려동	4	2	2	3	1	1					
중앙동	8	4	4	4	4	2		1	1		
충무동	4	3	1	2	2	2					
광림동	6	4	2	4	2	2					
서강동	6	4	2	4	2	2					
대교동	11	6	5	7	4	4					
국동	4	2	2	3	1	1					
월호동	6	4	2	4	2	2					
여서동	8	5	3	3	4	4				1	
문수동	6	4	2	4	2	2					
미평동	7	4	3	5	2	2					
둔덕동	8	5	3	5	3	3					
만덕동	7	4	3	5	2	2					
쌍봉동	11	6	5	8	3	2			1		
시전동	9	6	3	7	2	2					
여천동	8	5	3	5	3	3					
주삼동	3	2	1	2	1		1				
삼일동	2	2	-	1	1	1					
묘도동	4	2	2	3	1	1					
타지역											

자료 : 보건소 건강증진과

12. 결핵환자 현황(6-5) Registered Tuberculosis Patients

(Unit : person, case) (단위 : 명, 건수)

연 별	당해연도결핵예방접종실적 Actual results BCG vaccination prevention of tuberculosis the current year											
				보건소 Health center				병, 의원 Hospital & Clinics				
읍면동별	합계 Total	남 Male	여 Female	남 Male	여 Female	미취학아동 preschool child	취학아동 school- children	합계 Total	남 Male	여 Female	미취학아동 preschool child	취학아동 school- children
2 0 1 6												
돌 산 읍												
소 라 면												
울 촌 면												
화 양 면												
남 면												
화 정 면												
삼 산 면												
동 문 동												
한 려 동												
중 앙 동												
충 무 동												
광 림 동												
서 강 동												
대 교 동												
국 동												
월 호 동												
여 서 동												
문 수 동												
미 평 동												
둔 덕 동												
만 덕 동												
쌍 봉 동												
시 전 동												
여 천 동												
주 삼 동												
삼 일 동												
묘 도 동												
타 지 역												

자료 : 보건소 건강증진과

12. 결핵환자 현황(6-6) Registered Tuberculosis Patients

(Unit : person, case) (단위 : 명, 건수)

연 별	당해연도보건소결핵검진실적 Examinationfortuberculosisathealthcentersthecurrentyear										
	검사건수 Casesoftheexam					발견환자수 NO.ofpatientsdiscovered					요관찰 Surveillance
	합계 Total	남 Male	여 Female	X-선 검사 X-ray inspection	객담검사 Examofthe Sputum	합계 Total	남 Male	여 Female	도말양성 smear positive	도말음성 smear negative	
2 0 1 6	30,915	9,761	20,626	30,387	528	14	12	2	2	12	85
돌 산 읍	884	343	498	865	19	1	1			1	2
소 라 면	2,194	578	1,515	2,162	32	1	1			1	5
울 춘 면	808	225	555	790	18	1	1			1	2
화 양 면	999	304	666	980	19	1	1		1		2
남 면	562	171	374	555	7						
화 정 면	554	150	385	545	9						
삼 산 면	542	147	379	536	6						
동 문 동	634	170	444	624	10						1
한 려 동	590	163	409	582	8						1
중 앙 동	629	179	425	614	15						1
충 무 동	677	210	438	658	19						2
광 림 동	664	239	397	646	18						1
서 강 동	588	295	374	579	9						1
대 교 동	667	194	449	653	14						1
국 동	819	242	548	800	19						2
월 호 동	669	194	449	653	16	1	1			1	1
여 서 동	1,014	410	478	995	19	1	1			1	4
문 수 동	992	365	660	970	22	1	1			1	5
미 평 동	993	280	684	974	19	1		1		1	3
둔 덕 동	1,099	316	751	1,077	22						3
만 덕 동	765	238	505	753	12						1
쌍 봉 동	3,924	1,235	2,905	3,865	59	2	2		1	1	16
시 전 동	2,877	785	2,038	2,833	44	1	1			1	11
여 천 동	3,087	801	2,229	3,040	47	2	2			2	13
주 삼 동	982	456	504	970	12	1		1		1	3
삼 일 동	609	176	414	600	9						2
묘 도 동	566	150	398	558	8						2
타 지 역	1,527	745	755	1,510	17						

자료 : 보건소 건강증진과

13. 보건소 구강보건사업 실적 Oral Health Activities at Health Centers

(Unit : case, person) (단위 : 건수, 명)

구분 연별	구강보건교육 Oral health education		치면세마 Oral prophylaxis		불소용액양치사업 Fluoride mouth rinsing		불소용액 도포 Fluoride topical application		노인의치 보철사업 Denture for older	
	횟수 Case	인원 Person	건수 Case	인원 Person	횟수 Case	인원 Person	건수 Case	인원 Person	건수 Case	인원 Person
2 0 1 1	328	10,755	1,333	1,333	160	9,970	15,924	15,924	186	133
2 0 1 2	257	56,463	808	808	162	3,935	56,463	56,463	261	156
2 0 1 3	145	45,266	3,314	3,314	52	7,060	67,404	67,404	218	133
2 0 1 4	103	10,664	542	542	66	3,569	8,741	8,741	188	115
2 0 1 5	105	10,035	568	568	64	3,958	9,820	9,820	82	50
2 0 1 6	177	12,875	651	651	63	3,925	9,259	9,259	102	59

자료 : 보건소 건강증진과

14. 모자보건사업 실적 Maternal and Child Health Care Activities

(Unit : person) (단위 : 명)

구분 연별 분기별	모 자 보 건 관 리 Maternal and child health care program			
	임산부 등록관리 Registered pregnant women	영유아 등록관리 Registered infants / children		
		남 Male		여 Female
2 0 1 1	3,169	2,089		
2 0 1 2	3,034	2,708		
2 0 1 3	3,025	2,878		
2 0 1 4	3,873	2,885		
2 0 1 5	3,310	2,852		
2 0 1 6	1,798	1,443	740	703
1 / 4	390	344	168	176
2 / 4	412	343	170	173
3 / 4	492	434	226	208
4 / 4	504	322	176	146

자료 : 보건소 건강증진과

15. 건강보험 적용 인구(2-1) Beneficiaries of Health Insurance (Unit : person, number) (단위 : 개소, 명)

구분 연별	합계 Total			근로자 Worker			
	적용인구 Covered persons			사업장 Workplace	적용인구 Covered persons		
	계 Total	가입자 Insured	피부양자 Dependents		계 Sub-total	가입자 Insured	피부양자 Dependents
2 0 1 1	280,026			4,871	163,375	60,915	102,460
2 0 1 2	280,648			5,190	167,056	63,649	103,407
2 0 1 3	280,756			5,420	168,150	64,717	103,433
2 0 1 4	280,481			5,705	169,964	66,487	103,477
2 0 1 5	279,362			6,373	172,751	69,095	103,656
2 0 1 6	279,490	124,038	155,452	7,007	175,462	71,865	103,597

자료 : 국민건강보험공단여수지사

주 : 1) 주민등록 주소지 기준이며, 사업장은 사업장 소재지 기준임

2) 지역의 가입자는 적용대상자임 3) 건강보험적용인구는 근로자 계, 공교 계, 지역가입자의 합계임

15. 건강보험 적용 인구(2-2) Beneficiaries of Health Insurance (Unit : person, number) (단위 : 개소, 명)

구분 연별	공무원,사립학교 교직원 Government employees and private school teache				지역 Self-employed		
	사업장 Workplace	적용인구 Covered persons			적용인구 Covered persons		
		계 Sub-total	가입자 Insured	피부양자 Dependents	계 Sub-total	세대주 Householder	가입자 Insured
2 0 1 1	44	23,666	7,840	15,826		45,941	92,985
2 0 1 2	45	23,369	7,834	15,535		45,577	90,223
2 0 1 3	48	23,163	7,849	15,314		45,800	89,443
2 0 1 4	42	22,203	7,579	14,624		46,110	88,314
2 0 1 5	42	22,001	7,609	14,392		45,026	84,610
2 0 1 6	46	21,726	7,587	14,139	82,302	44,586	37,716

자료 : 국민건강보험공단여수지사

주 : 1) 주민등록 주소지 기준이며, 사업장은 사업장 소재지 기준임

2) 지역의 가입자는 적용대상자임 3) 건강보험적용인구는 근로자 계, 공교 계, 지역가입자의 합계임

16. 건강보험 급여(2-1) Benefits in Medical Insurance

(Unit : case, 1,000won) (단위 : 건, 천원)

연별 급여종류별	합 계 Total		직 장 (근로자) Medical insurance for employees	
	건 수 Case	금 액 Amount	건 수 Case	금 액 Amount
2 0 1 1	8,000,798	228,270,690	4,593,226	124,200,574
2 0 1 2	8,643,766	235,640,233	5,101,214	132,278,156
2 0 1 3	8,702,047	255,604,286	5,175,022	143,629,351
2 0 1 4	8,721,988	273,006,626	5,231,770	153,951,031
2 0 1 5	8,824,745	291,491,751	5,392,497	168,812,622
2 0 1 6	8,879,729	317,687,386	5,493,635	185,470,203
입 원	130,660	138,932,854	74,459	77,715,208
외 래	5,585,842	112,889,628	3,446,232	68,006,697
약 국	3,163,227	65,864,904	1,972,944	39,748,298

16. 건강보험 급여(2-2) Benefits in Medical Insurance

(Unit : case, 1,000won) (단위 : 건, 천원)

연별 급여종류별	공무원 · 교직원 Government employees and private school teachers		지 역 Self-employed	
	건 수 Case	금 액 Amount	건 수 Case	금 액 Amount
2 0 1 1	728,305	21,780,201	2,679,267	82,289,915
2 0 1 2	758,907	21,297,638	2,783,645	82,064,440
2 0 1 3	766,746	22,903,572	2,760,279	89,071,363
2 0 1 4	743,669	23,720,131	2,746,549	95,335,464
2 0 1 5	737,734	24,675,229	2,694,514	98,003,902
2 0 1 6	731,593	26,054,065	2,654,501	106,163,117
입 원	10,305	11,402,805	45,896	49,814,841
외 래	466,824	9,329,936	1,672,786	35,552,995
약 국	254,464	5,321,324	935,819	20,795,281

자료 : 국민건강보험공단 여수지사

17. 건강보험 대상자 진료실적

Medical Treatment Activities of The Medically Insured

(Unit : case, day, 1,000won)(단위 : 건, 일, 천원)

연별 급여종류별	지급건수 Cases of medical treatment	일 수 Days		진료비 Amount of medical fees		
		내원 Visit for medical treatment	진료 medical treatment	계 Total	공단부담 Covered by Insurance Corporation	본인부담 Covered by the patient
2011	8,000,798	6,141,457	37,889,360	302,257,412	228,270,690	73,986,723
2012	8,643,766	6,393,374	40,152,431	312,852,058	235,640,233	77,211,825
2013	8,702,047	9,716,530	42,080,851	338,632,166	255,604,286	83,027,880
2014	8,721,988	6,634,058	43,588,052	360,923,007	273,006,626	87,916,381
2015	7,958,585	9,956,471	45,887,141	392,156,289	295,708,309	96,447,980
2016	8,879,729	10,049,050	48,159,387	421,781,889	317,687,386	104,094,505
입원	130,660	1,303,226	1,937,859	172,850,706	138,932,854	33,917,853
외래	5,585,842	5,582,597	7,385,565	157,992,121	112,889,628	45,102,493
약국	3,163,227	3,163,227	38,835,963	90,939,062	65,864,904	25,074,159

자료 : 국민건강보험공단여수지사

주 1) 약국의 처방조제 내원일수는 합계에 제외함

주 2) 2011년부터 진료건수→지급건수로 변경

18. 국민연금 가입자 Number of National Pension Insurants

(Unit : number, person) (단위 : 개수, 명)

구 분 연 별	총가입자수 Total insurants			사업장 가입자 Insurants in workplaces		지역 가입자 Insured persons in the local area	임의 가입자 Voluntarily insured persons	임의계속 가입자 Voluntarily and continuously insured persons
	남 Male	여 Female	사업장 Workplaces	가입자 Insurants				
2 0 1 1	93,493			5,578	46,513	45,742	796	442
2 0 1 2	94,696			5,765	48,330	44,740	1,007	619
2 0 1 3	93,871			6,254	46,209	46,067	869	726
2 0 1 4	96,373			6,588	48,400	46,024	942	1,007
2 0 1 5	99,216			7,314	52,167	44,626	1,122	1,301
2 0 1 6	100,196	57,128	43,068	7,813	53,498	43,539	1,479	1,680

자료 : 국민연금공단여수지사

19. 국민연금 급여 지급현황(2-1)

Paying Benefit National Pension Insurant

(Unit : person, million won) (단위 : 명, 백만원)

구분 연 별	계 Total		연 금 Pension									
	수급자수 No. of Recipients	금액 Amount	노령연금 Old-age Pension									
			특례 Special		노령연금 (20년이상) Old-age pension (over 20 years)		노령연금 (10년이상~20년미만) Reduction		조기 Early		분할	
			수급자수	금액	수급자수	금액	수급자수	금액	수급자수	금액	수급자수	금액
2 0 1 1	23,204	65,014	12,675	25,867					1,763	10,717	36	50
2 0 1 2	24,938	74,530	12,466	26,313					2,150	12,572	47	70
2 0 1 3	25,766	83,455	12,240	26,478					2,557	16,220	50	79
2 0 1 4	25,483	85,049	11,994	26,432					2,743	17,795	54	86
2 0 1 5	27,027	92,552	11,773	26,281					2,995	19,853	63	109
2 0 1 6	29,577	104,832	11,496	25,834	1,015	9,568	6,966	28,676	3,166	21,534	86	144

19. 국민연금 급여 지급현황(2-2)

Paying Benefit National Pension Insurant

(Unit : person, million won) (단위 : 명, 백만원)

구분 연 별	연 금 Pension				일 시 금 A lump sum allowance					
	장애연금 Disability Pension		유족연금 survivor Pension		장애 Disability		반환 Restoration		사망 Death	
	수급자수	금액	수급자수	금액	수급자수	금액	수급자수	금액	수급자수	금액
2 0 1 1	503	1,926	3,557	7,603	16	234	793	2,206	110	118
2 0 1 2	508	2,043	3,836	8,542	14	163	842	2,512	112	209
2 0 1 3	510	2,111	4,165	9,461	8	96	931	2,873	140	195
2 0 1 4	516	2,169	4,487	10,527	11	181	779	3,115	137	188
2 0 1 5	513	2,211	4,780	11,443	11	147	941	3,542	166	270
2 0 1 6	498	2,249	5,048	12,305	13	186	1,107	4,060	182	276

자료 : 국민연금공단여수지사

20. 국가보훈대상자(3-1) Number of Patriots and Veterans

(Unit : person) (단위 : 명)

구분 연 별	합계 Grand total		국 가 유 공 자 Patriots and veterans							
	남 Male	여 Female	계 Total	애국지사 Independence fighters	전·공상 군경 Veterans & policemen died or disabled on duty	무공보국 수훈자 Recipients of the order of military merit or national security merit	제일학도 의용군 Student volunteer in japan who participated in the korean war	4. 19 ¹⁾ 부상자, 공로자 Deceased · wounded activists of the April 19th revolution	공상 공무원 Public officials disabled on duty	특별공로자및 특별공로상이 People who made outstanding contribution to the nation & Disabled people who made outstanding contribution to the nation
2 0 1 1	3,734		786	-	616	144	-	-	26	-
2 0 1 2	3,738		897		736	136	-	-	25	-
2 0 1 3	3,749		881		731	126	-	-	24	-
2 0 1 4	3,693		877	-	732	120	-	-	25	-
2 0 1 5	3,663		868		732	114	-	-	22	-
2 0 1 6	3,633		855	-	720	114	-	-	21	-

20. 국가보훈대상자(3-2) Number of Patriots and Veterans

(Unit : person) (단위 : 명)

구 분		유족 Bereaves families									
		계 Total	순국· 애국지사 Bereaved families of patriots or Independence fighters	전몰, 전상, 순직, 공상군경 Bereaved families of Veterans & policemen died of disabled on duty/in action			무공· 보국수훈자 Recipients of the order of military merit or national security merit	제일학도 의용군인 Student volunteer in japan who participated in the korean war	4. 19 부상자, 공로자 Deceased· wounded activists of the April 19th revolution	순직 공무원 Public officials died on duty	특별공로 순직자 Deceased special contributors to national and social development
미망인 Widows	자녀 Minor children			부모 Parents							
연 별	2 0 1 1	858	10	355	195	92	143	-	-	63	-
	2 0 1 2	904	11	367	220	97	157			63	
	2 0 1 3	972	11	405	248	73	171			64	
	2 0 1 4	985	13	418	235	70	184	-	-	65	-
	2 0 1 5	1,070	13	434	287	69	199	1		67	
	2 0 1 6	1,073	13	438	286	65	204	1	-	66	-

20. 국가보훈대상자(3-3) Number of Patriots and Veterans

(Unit : person) (단위 : 명)

구분 연 별	기타대상자 Others						
	6.18자유 상이자 A veteran who had been living in Japan and who volunteered and participated in the korean war between June 25, 1950 and July 27, 1957	지원대상자 Beneficiaries	5.18민주유공자 Persons of distinguished services in the Gwangju democratization movement	특수임무수행자 Attendant special mission	참전유공자 Veterans	장기복무 제대군인 Long-term Military service personnel	고엽제 후유증 Defoliant fallout
2 0 1 1	2	17	28	5	1,572	80	386
2 0 1 2	2	18	29	6	1,462	89	331
2 0 1 3	2	20	29	7	1,370	121	347
2 0 1 4	2	20	29	7	1,278	137	358
2 0 1 5	2	13	29	7	1,195	113	366
2 0 1 6	2	19	28	7	1,111	171	367

자료 : 전남동부보훈지청

21. 국가보훈대상자 취업 Employment of Patriots & Veterans, and Bereaved Families (Unit : person) (단위 : 명)

구분 연별	합 계 Grand total			국가유공자 Patriots and Veterans			유 족 Bereaved families			기타대상자 Others		
	계 Total	남 Male	여 Female	계 Total	남 Male	여 Female	계 Total	남 Male	여 Female	계 Total	남 Male	여 Female
2011	814	660	154	45	45	-	619	496	123	150	119	31
2012	814	659	155	43	43	-	620	494	126	151	122	29
2013	831	665	166	44	44	-	644	507	137	143	114	29
2014	864	685	179	51	51	-	666	517	149	147	117	30
2015	889	711	178	57	57	-	681	535	146	151	119	32
2016	883	706	177	61	61	-	678	530	148	144	115	29

자료 : 전남동부보훈지청

22. 국가보훈대상자 자녀취학(2-1)

Educational Benefits for Patriots & Veterans, and Their Families

(Unit : person) (단위 : 명)

구분 연별	합 계 Grand total				국 가 유 공 자 Patriots and Veterans			
	계 Total	중학교 Middle school	고 교 High school	대 학 College and Uni.	계 Total	중학교 Middle school	고 교 High school	대 학 College and Uni.
2011	131	44	34	53	9	-	-	9
2012	110	39	34	37	6	-	-	6
2013	207	82	65	60	16			16
2014	103	36	26	41	6			6
2015	98	27	39	32	2	-	-	2
2016	83	29	39	15	-	-	-	-

22. 국가보훈대상자 자녀취학(2-2)

Educational Benefits for Patriots & Veterans, and Their Families

(Unit : person) (단위 : 명)

구분 연별	배 우 자 Spouse				자 녀 Children			
	계 Total	중학교 Middle school	고 교 High school	대 학 College and Uni.	계 Total	중학교 Middle school	고 교 High school	대 학 College and Uni.
2011	-	-	-	-	122	44	34	44
2012	-	-	-	-	104	39	34	31
2013	-	-	-	-	191	82	65	44
2014					97	36	26	35
2015	-	-	-	-	96	27	39	30
2016	-	-	-	-	83	29	39	15

자료 : 전남동부보훈지청

23. 사회복지시설(2-1) Social Welfare Facilities

(Unit : number, person) (단위 : 개소, 명)

연별 읍면동별	구분 계 Total		아동복지시설 Children		노인복지시설 ¹⁾ Aged		장애인복지시설 Disabled	
	시설수 Facilities	수용인원 Inmates	시설수 Facilities	수용인원 Inmates	시설수 Facilities	수용인원 Inmates	시설수 Facilities	수용인원 Inmates
2011	42	956	2	125	27	497	8	244
2012	40	899	4	130	28	498	5	179
2013	43	937	4	122	30	518	5	184
2014	47	990	4	113	32	545	5	185
2015	51	1,114	4	105	32	664	9	201
2016	57	1,351	4	115	36	881	11	214
돌산읍	9	276			9	276		
소라면	12	388			9	258	3	130
울촌면	5	140			5	140		
화양면	4	151			2	36	1	35
남면	-	-						
화정면	-	-						
삼산면	-	-						
동문동	1	11						
한려동	1	5	1	5				
중앙동	-	-						
충무동	4	96	1	60	2	27		
광림동	-	-						
서강동	-	-						
대교동	-	-						
국동	2	52	1	45	1	7		
월호동	-	-						
여서동	1	25					1	25
문수동	4	41			3	37	1	4
미평동	-	-						
둔덕동	-	-						
만덕동	5	47	1	5	2	9		
쌍봉동	6	72			1	52	5	20
시전동	1	8						
여천동	2	39			2	39		
주삼동	-	-						
삼일동	-	-						
묘도동	-	-						

자료 : 사회복지과, 여성가족과, 노인장애인과

주 1) 노인주거, 의료복지시설만 포함, 노인여가복지시설 및 재가노인복지시설은 미포함

2) 여성복지시설은 비공개 시설로 소재지는 공개하지 않음

23. 사회복지시설(2-2) Social Welfare Facilities

(Unit : number, person) (단위 : 개소, 명)

연 별 읍면동별	구 분	여성복지시설 Women		정신질환자요양시설 Psychiatric patients		부랑인시설 Homeless		기 타 Others	
		시설수 Facilities	수용인원 Inmates	시설수 Facilities	수용인원 Inmates	시설수 Facilities	수용인원 Inmates	시설수 Facilities	수용인원 Inmates
2011		4	43	-	-	1	47	-	-
2012		2	28	-	-	1	64	-	-
2013		3	33	-	-	1	80	-	-
2014		5	66	-	-	1	80	-	-
2015		5	64	-	-	1	80	-	-
2016		5	61	-	-	1	80	-	-
돌산읍									
소라면									
울촌면									
화양면						1	80		
남면									
화정면									
삼산면									
동문동		1	11						
한려동									
중앙동									
충무동		1	9						
광림동									
서강동									
대교동									
국동									
월호동									
여서동									
문수동									
미평동									
둔덕동									
만덕동		2	33						
쌍봉동									
시전동		1	8						
여천동									
주삼동									
삼일동									
묘도동									

자료 : 사회복지과, 여성가족과, 노인장애인과

주 1) 노인주거, 의료복지시설만 포함, 노인여가복지시설 및 재가노인복지시설은 미포함

2) 여성복지시설은 비공개 시설로 소재지는 공개하지 않음

24. 노인여가복지시설 Senior Leisure Service Facilities

(Unit : number, person) (단위 : 개소, 명)

연별 읍면동별	구분	합계 Total	노인복지회관 Senior service center			경로당 Community senior center			노인교실 Senior school	노인휴양소 Senior recreation facilities
	시설수 Facilities	시설수 Facilities	종사자수 Workers	남 Male	여 Female	계 Total	신고 Registered	미신고 Not registered	시설수 Facilities	시설수 Facilities
2011	495	3	492	492	-	-	-
2012	500	3	497	497	-	-	-
2013	500	3	497	504	-	-	-
2014	522	3	519	519	-	-	-
2015	524	3	519	519	-	2	-
2016	523	3	25	6	19	520	520	-	-	-
돌산읍	56					56	56			
소라면	48					48	48			
울촌면	43					43	43			
화양면	46					46	46			
남면	31					31	31			
화정면	26					26	26			
삼산면	11					11	11			
동문동	8					8	8			
한려동	5	1	3	1	2	4	4			
중앙동	5					5	5			
충무동	9					9	9			
광림동	12					12	12			
서강동	4					4	4			
대교동	7					7	7			
국동	19	1	10	2	8	18	18			
월호동	11					11	11			
여서동	15					15	15			
문수동	15					15	15			
미평동	11					11	11			
둔덕동	7					7	7			
만덕동	14					14	14			
쌍봉동	28	1	12	3	9	27	27			
시전동	29					29	29			
여천동	26					26	26			
주삼동	13					13	13			
삼일동	18					18	18			
묘도동	6					6	6			

자료 : 노인장애인과

25 노인주거 의료복지시설(4-1)

Senior Home Medical Service Facilities

(Unit : number, person)(단위 : 개소, 명)

구분 연별 읍면동별		노인 주거시설 Senior Medical Service Facilities														
		합 계 Total							양 로 시 설 Provision for old age							
		시설수 No. of facilities	입소인원 Persons				종사자수 Workers		시설수 No. of facilities	입소인원 Persons				종사자수 Workers		
			정원 Regular	현원 Present		정원 Regular				현원 Present						
		남 Male		여 Female			남 Male	여 Female			남 Male	여 Female		남 Male	여 Female	
2 0 1 1		6	66	51			18		6	66	51			18		
2 0 1 2		5	57	46			14		5	57	46			14		
2 0 1 3		5	57	37			14		4	48	37			12		
2 0 1 4		5	57	37			14		4	48	37			12		
2 0 1 5		5	58	33			14		4	49	33			12		
2 0 1 6		4	48	30	10	20	16		1	27	16	9	7	6	3	3
돌 산 읍		1	5	3	-	3	2									
소 라 면		-	-	-	-	-	-									
울 촌 면		-	-	-	-	-	-									
화 양 면		1	27	16	9	7	6		1	27	16	9	7	6	3	3
남 면		-	-	-	-	-	-									
화 정 면		-	-	-	-	-	-									
삼 산 면		-	-	-	-	-	-									
동 문 동		-	-	-	-	-	-									
한 려 동		-	-	-	-	-	-									
중 양 동		-	-	-	-	-	-									
충 무 동		-	-	-	-	-	-									
광 림 동		-	-	-	-	-	-									
서 강 동		-	-	-	-	-	-									
대 교 동		-	-	-	-	-	-									
국 동		1	7	5	1	4	5									
월 호 동		-	-	-	-	-	-									
여 서 동		-	-	-	-	-	-									
문 수 동		-	-	-	-	-	-									
미 평 동		-	-	-	-	-	-									
둔 덕 동		-	-	-	-	-	-									
만 덕 동		1	9	6	-	6	3									
쌍 봉 동		-	-	-	-	-	-									
시 전 동		-	-	-	-	-	-									
여 천 동		-	-	-	-	-	-									
주 삼 동		-	-	-	-	-	-									
삼 일 동		-	-	-	-	-	-									
묘 도 동		-	-	-	-	-	-									

자료 : 노인장애인과

25 노인주거 의료복지시설(4-2)

Senior Home Medical Service Facilities

(Unit : number, person)(단위 : 개소, 명)

구분 연 별 읍 면 동 별		노인 주거시설 Senior Medical Service Facilities														
		노인공동생활가정 Cohabitation								노인복지주택 Welfare House						
		시설수 No. of facilities	입소인원 Persons				종사자수 Workers	시설수 No. of facilities	입소인원 Persons				종사자수 Workers			
			정원 Regular	현원 Present					정원 Regular	현원 Present						
				남 Male	여 Female		남 Male	여 Female				남 Male	여 Female		남 Male	여 Female
2 0 1 1	-	-	-			-			-	-	-			-		
2 0 1 2	-	-	-			-			-	-	-			-		
2 0 1 3	1	9	-			2			-	-	-			-		
2 0 1 4	1	9	-			2			-	-	-			-		
2 0 1 5	1	9	-			2										
2 0 1 6	3	21	14	1	13	10	-	10								
돌 산 읍	1	5	3	-	3	2	-	2								
소 라 면																
울 촌 면																
화 양 면																
남 면																
화 정 면																
삼 산 면																
동 문 동																
한 려 동																
중 양 동																
충 무 동																
광 림 동																
서 강 동																
대 교 동																
국 동	1	7	5	1	4	5	-	5								
월 호 동																
여 서 동																
문 수 동																
미 평 동																
둔 덕 동																
만 덕 동	1	9	6	-	6	3	-	3								
쌍 봉 동																
시 전 동																
여 천 동																
주 삼 동																
삼 일 동																
묘 도 동																

자료 : 노인장애인과

25 노인주거, 의료복지시설(4-3)

Senior Home & Medical Service Facilities

(Unit : number, person)(단위 : 개소, 명)

구분 연별 읍면동별		노인 의료 복지시설 Senior Medical Service Facilities														
		합 계 Total							노인요양시설 Nursing							
		시설수 No. of facilities	입소인원 Persons				종사자수 Workers		시설수 No. of facilities	입소인원 Persons				종사자수 Workers		
			정원 Regular	현원 Present		정원 Regular				현원 Present						
		남 Male		여 Female			남 Male	여 Female			남 Male	여 Female		남 Male	여 Female	
2 0 1 1	24	539	504			308			13	442	413			240		
2 0 1 2	23	519	452			273			12	422	361			218		
2 0 1 3	25	616	481			322			14	521	393			264		
2 0 1 4	27	661	508			333			16	564	422			279		
2 0 1 5	27	740	631			405			17	650	546			350		
2 0 1 6	28	797	650	141	529	520	94	426	19	718	573	138	455	448	84	364
돌 산 읍	7	261	176	62	134	159	31	128	5	243	158	62	116	144	28	116
소 라 면	8	258	201	41	160	155	27	128	6	240	183	41	142	138	26	112
울 촌 면	5	140	134	20	114	101	20	81	4	131	127	20	107	93	19	74
화 양 면	-	-	-	-	-	-	-	-								
남 면	-	-	-	-	-	-	-	-								
화 정 면	-	-	-	-	-	-	-	-								
삼 산 면	-	-	-	-	-	-	-	-								
동 문 동	-	-	-	-	-	-	-	-								
한 려 동	-	-	-	-	-	-	-	-								
중 양 동	-	-	-	-	-	-	-	-								
충 무 동	2	27	27	2	25	22	4	18	1	20	20	1	19	14	2	12
광 림 동	-	-	-	-	-	-	-	-								
서 강 동	-	-	-	-	-	-	-	-								
대 교 동	-	-	-	-	-	-	-	-								
국 동	-	-	-	-	-	-	-	-								
월 호 동	-	-	-	-	-	-	-	-								
여 서 동	1	19	19	-	19	14	2	12	1	19	19	-	19	14	2	12
문 수 동	2	18	18	-	18	17	1	16								
미 평 동	-	-	-	-	-	-	-	-								
둔 덕 동	-	-	-	-	-	-	-	-								
만 덕 동	-	-	-	-	-	-	-	-								
쌍 봉 동	1	52	53	14	39	34	4	30	1	52	53	14	39	34	4	30
시 전 동	-	-	-	-	-	-	-	-								
여 천 동	2	22	22	2	20	18	5	13	1	13	13	-	13	11	3	8
주 삼 동	-	-	-	-	-	-	-	-								
삼 일 동	-	-	-	-	-	-	-	-								
묘 도 동	-	-	-	-	-	-	-	-								

자료 : 노인장애인과

25 노인주거, 의료복지시설(4-4)

Senior Home & Medical Service Facilities

(Unit : number, person)(단위 : 개소, 명)

구분 연별 읍면동별		노인 의료 복지시설 Senior Medical Service Facilities													
		노인요양공동생활가정 Nursing cohabitation								노인전문병원 Hospital for the aged					
		시설수 No. of facilities	입소인원 Persons				종사자수 Workers			입소인원 Persons				종사자수 Workers	
			정원 Regular	현원 Present		정원 Regular				현원 Present					
		남 Male		여 Female			남 Male	여 Female		남 Male	여 Female		남 Male	여 Female	
2 0 1 1	11	97	91			68			-	-	-		-		
2 0 1 2	11	97	91			55			-	-	-		-		
2 0 1 3	11	95	88			58			-	-	-		-		
2 0 1 4	11	97	86			54			-	-	-		-		
2 0 1 5	10	90	85			55									
2 0 1 6	9	79	77	3	74	72	10	62							
돌 산 읍	2	18	18	-	18	15	3	12							
소 라 면	2	18	18	-	18	17	1	16							
울 촌 면	1	9	7	-	7	8	1	7							
화 양 면															
남 면															
화 정 면															
삼 산 면															
동 문 동															
한 려 동															
중 앙 동															
충 무 동	1	7	7	1	6	8	2	6							
광 립 동															
서 강 동															
대 교 동															
국 동															
월 호 동															
여 서 동															
문 수 동	2	18	18	-	18	17	1	16							
미 평 동															
둔 덕 동															
만 덕 동															
쌍 봉 동															
시 전 동															
여 천 동	1	9	9	2	7	7	2	5							
주 삼 동															
삼 일 동															
묘 도 동															

자료 : 노인장애인과

26. 국민기초생활보장 수급자(2-1)

Basic Livelihood Security Recipients

(Unit : household, number, person) (단위 : 가구수, 개, 명)

연별 읍면동별	구분	총수급자 Total recipients				일반수급자 General recipients			
		가구 Households	인원 Persons			가구 Households	인원 Persons		
			계 Sub-total	남 Male	여 Female		계 Sub-total	남 Male	여 Female
2 0 1 1		7,237	11,719			7,198	11,647		
2 0 1 2		7,193	11,543			7,148	11,451		
2 0 1 3		6,361	9,777			6,361	9,777		
2 0 1 4		6,726	10,371			6,320	9,532		
2 0 1 5		7,649	11,651			7,404	11,257		
2 0 1 6		8,175	11,603	5,378	6,225	6,919	10,007	4,573	5,434
여수시(시설)		726	726	418	308	-	-	-	-
돌 산 읍		372	538	255	283	335	479	230	249
소 라 면		494	827	374	453	447	732	334	398
울 촌 면		257	357	151	206	189	247	101	146
화 양 면		246	353	174	179	211	294	144	150
남 면		185	231	110	121	173	214	103	111
화 정 면		92	125	57	68	89	119	54	65
삼 산 면		81	97	60	37	76	91	57	34
동 문 동		233	316	153	163	222	299	143	156
한 려 동		199	274	124	150	187	261	117	144
중 양 동		182	240	128	112	168	220	118	102
충 무 동		281	391	197	194	269	372	187	185
광 림 동		270	382	191	191	254	355	176	179
서 강 동		145	199	92	107	135	182	85	97
대 교 동		216	293	129	164	205	274	121	153
국 동		329	518	235	283	290	451	205	246
월 호 동		125	170	77	93	116	158	73	85
여 서 동		231	333	146	187	213	303	136	167
문 수 동		1,126	1,522	676	846	1,102	1,490	664	826
미 평 동		552	802	371	431	528	772	359	413
둔 덕 동		87	148	63	85	80	139	59	80
만 덕 동		161	234	100	134	143	211	90	121
쌍 봉 동		317	501	213	288	308	484	206	278
시 전 동		285	466	211	255	269	439	199	240
여 천 동		803	1,300	561	739	750	1,192	519	673
주 삼 동		78	133	54	79	73	124	50	74
삼 일 동		67	86	41	45	58	73	30	43
묘 도 동		35	41	17	24	29	32	13	19

자료 : 사회복지과

26. 국민기초생활보장 수급자(2-2)

Basic Livelihood Security Recipients

(Unit : household, number, person) (단위 : 가구수, 개, 명)

구분 연별 읍면동별	특례수급자 Special recipients						시설수급자 Institutionalized recipients	
	소계 Sub-total		개인단위보장 특례 Guaranteed personal unit		타법령에 의한 특례 By other laws			
	가구 Households	인원 Persons	가구 Households	인원 Persons	가구 Households	인원 Persons	가구 Households	인원 Persons
2011	39	72	38	71	1	1	31	528
2012	45	92	45	92	0	0	32	509
2013	-	-	-	0	0	0	1	62
2014	405	705			405	785	1	54
2015	245	394	242	391	3	3	-	718
2016	530	870	515	842	15	28	-	726
여수시(시설)	-	-	-	-	-	-		726
돌산읍	37	59	37	59				
소라면	47	95	42	84	5	11		
울촌면	68	110	68	110				
화양면	35	59	35	59				
남면	12	17	12	17				
화정면	3	6	3	6				
삼산면	5	6	5	6				
동문동	11	17	11	17				
한려동	12	13	11	12	1	1		
중앙동	14	20	14	20				
충무동	12	19	12	19				
광림동	16	27	16	27				
서강동	10	17	10	17				
대교동	11	19	11	19				
국동	39	67	39	67				
월호동	9	12	9	12				
여서동	18	30	18	30				
문수동	24	32	24	32				
미평동	24	30	24	30				
둔덕동	7	9	7	9				
만덕동	18	23	18	23				
쌍봉동	9	17	9	17				
시전동	16	27	15	26	1	1		
여천동	53	108	45	93	8	15		
주삼동	5	9	5	9				
삼일동	9	13	9	13				
묘도동	6	9	6	9				

자료 : 사회복지과

27. 기초노령연금 수급자 수 Number of Basic Senior Pension Recipients (Unit : person, %) (단위 : 명, %)

연별 읍면동별	구분	전제 노인 대비 기초노령연금 수급자 Total recipients of Basic Senior Pension as % of Total Population 65+ (Persons)								
		전체 노인 Population 65 years old & over			수 급 자 수 Total recipients			수 급 륜 (%) Take-up rate		
		합계 Total	남 Male	여자 Female	합계 Total	남 Male	여자 Female	합계 Total	남 Male	여자 Female
2 0 1 2		39,671	15,929	23,742	32,074	11,328	20,746	80.8	71.1	87.4
2 0 1 3		41,369	16,775	24,594	32,885	11,870	21,015	79.5	70.8	85.4
2 0 1 4		43,225	17,752	25,473	34,544	12,758	21,786	79.9	71.9	85.5
2 0 1 5		44,997	18,775	26,222	35,509	13,251	22,258	78.9	70.6	84.9
2 0 1 6		46,632	19,720	26,912	36,233	13,650	22,583	77.7	69.2	83.9
돌 산 읍		3,901	1,642	2,259	3,283	1,268	2,015	84.2	77.2	89.2
소 라 면		2,880	1,167	1,713	2,409	882	1,527	83.6	75.6	89.1
울 촌 면		2,251	904	1,347	1,793	636	1,157	79.7	70.4	85.9
화 양 면		2,436	960	1,476	2,119	775	1,344	87.0	80.7	91.1
남 면		1,329	531	798	1,224	463	761	92.1	87.2	95.4
화 정 면		1,080	418	662	1,001	371	630	92.7	88.8	95.2
삼 산 면		627	274	353	529	217	312	84.4	79.2	88.4
동 문 동		1,354	596	758	1,072	445	627	79.2	74.7	82.7
한 려 동		994	438	556	783	319	464	78.8	72.8	83.5
중 양 동		1,340	606	734	933	379	554	69.6	62.5	75.5
충 무 동		1,358	605	753	1,077	456	621	79.3	75.4	82.5
광 림 동		1,711	763	948	1,400	575	825	81.8	75.4	87.0
서 강 동		1,082	491	591	856	361	495	79.1	73.5	83.8
대 교 동		1,693	752	941	1,302	531	771	76.9	70.6	81.9
국 동		2,264	1,030	1,234	1,749	727	1,022	77.3	70.6	82.8
월 호 동		1,388	631	757	961	382	579	69.2	60.5	76.5
여 서 동		2,526	1,071	1,455	1,813	662	1,151	71.8	61.8	79.1
문 수 동		2,722	1,113	1,609	2,018	702	1,316	74.1	63.1	81.8
미 평 동		1,627	657	970	1,262	446	816	77.6	67.9	84.1
둔 덕 동		1,047	470	577	761	303	458	72.7	64.5	79.4
만 덕 동		1,660	710	950	1,217	461	756	73.3	64.9	79.6
쌍 봉 동		2,798	1,203	1,595	1,840	617	1,223	65.8	51.3	76.7
시 전 동		2,192	905	1,287	1,495	499	996	68.2	55.1	77.4
여 천 동		2,404	974	1,430	1,811	630	1,181	75.3	64.7	82.6
주 삼 동		817	355	462	583	213	370	71.4	60.0	80.1
삼 일 동		712	297	415	569	210	359	79.9	70.7	86.5
묘 도 동		439	157	282	373	120	253	85.0	76.4	89.7

자료 : 노인장애인과

28. 여성복지시설(4-1) Women's Welfare Institutions

(Unit : number, person) (단위 : 개소, 명)

구분 연별 읍면동별	합계 Total				한부모가족시설 Single Parent Family			
					계 Sub - total			
	시설수 No. of facilities	입소자 Admitted	퇴소자 Discharged	연말현재 생활인원 Inmates as of year-end	시설수 No. of facilities	입소자 Admitted	퇴소자 Discharged	연말현재 생활인원 Inmates as of year-end
2011	2	153	128	25	-	-	-	-
2012	2	185	157	28	-	-	-	-
2013	3	62	36	33	-	-	-	-
2014	5	155	149	51				
2015	5	244	199	64				
2016	5	215	207	61				

28. 여성복지시설(4-2) Women's Welfare Institutions

(Unit : number, person) (단위 : 개소, 명)

구분 연별 읍면동별	한부모가족시설 Single Parent Family							
	모자보호시설 Mother and child Facilities				미혼모자시설 Single Mother and Child Facilities			
	시설수 No. of facilities	입소자 Admitted	퇴소자 Discharged	연말현재 생활인원 Inmates as of year-end	시설수 No. of facilities	입소자 Admitted	퇴소자 Discharged	연말현재 생활인원 Inmates as of year-end
2011	-	-	-	-	-	-	-	-
2012	-	-	-	-	-	-	-	-
2013	-	-	-	-	-	-	-	-
2014								
2015								
2016								

28. 여성복지시설(4-3) Women's Welfare Institutions

(Unit : number, person) (단위 : 개소, 명)

구분 연 별 읍 면 동 별	한부모가족시설 Single Parent Family								소외여성복지시설 Underprivileged female			
	미혼모자 공동생활가정 Single Mother and Child Joint Living Households				모자일시 보호시설 Temporary Facilities for Housing Mother and Child				계 Sub-total			
	시설수 No. of facilities	입소자 Admitted	퇴소자 Discharged	연말현재 생활인원 Inmates as of year-end	시설수 No. of facilities	입소자 Admitted	퇴소자 Discharged	연말현재 생활인원 Inmates as of year-end	시설수 No. of facilities	입소자 Admitted	퇴소자 Discharged	연말현재 생활인원 Inmates as of year-end
2 0 1 1	-	-	-	-	-	-	-	-	2	153	128	25
2 0 1 2	-	-	-	-	-	-	-	-	2	185	157	28
2 0 1 3	-	-	-	-	-	-	-	-	3	62	36	33
2 0 1 4									5	155	149	51
2 0 1 5									5	244	199	64
2 0 1 6									5	278	213	65

28. 여성복지시설(4-4) Women's Welfare Institutions

(Unit : number, person) (단위 : 개소, 명)

구분 연 별 읍 면 동 별	소외여성복지시설 Underprivileged female											
	성폭력피해자 보호시설 Facilities for Victims of Sexual Violence				가정폭력피해자 보호시설 Facilities for Victims of Domestic Violence				성매매피해자 지원시설 Facilities for Victims of Forced Prostitution			
	시설수 No. of facilities	입소자 Admitted	퇴소자 Discharged	연말현재 생활인원 Inmates as of year-end	시설수 No. of facilities	입소자 Admitted	퇴소자 Discharged	연말현재 생활인원 Inmates as of year-end	시설수 No. of facilities	입소자 Admitted	퇴소자 Discharged	연말현재 생활인원 Inmates as of year-end
2 0 1 1	-	-	-	-	1	122	110	12	1	31	18	13
2 0 1 2	-	-	-	-	1	148	131	17	1	37	26	11
2 0 1 3	-	-	-	-	2	35	21	21	1	27	15	12
2 0 1 4	1	1		1	3	137	134	40	1	17	15	10
2 0 1 5	1	23	14	9	3	195	170	44	1	26	15	11
2 0 1 6	1	25	16	9	3	220	176	44	1	23	15	8

자료 : 여성가족과

29. 여성폭력상담(2-1) Counseling Activities for Women

(Unit : number, case) (단위 : 개소, 건)

구분 연별	여성폭력상담 Counseling activities for women							
	계 Total		가정폭력 Domestic Violence		성폭력 Sexual Violence		성매매피해 Victims of Forced Prostitution	
	상담소 No. of Counseling Centers	상담건수 No. of counseling	상담소 No. of Counseling Centers	상담건수 No. of counseling	상담소 No. of Counseling Centers	상담건수 No. of counseling	상담소 No. of Counseling Centers	상담건수 No. of counseling
2011	3	6,603	1	2,515	1	2,541	1	1,547
2012	3	5,424	1	871	1	2,266	1	2,287
2013	3	6,028	1	2,174	1	2,556	1	1,296
2014	3	7,491	1	2,267	1	1,458	1	3,766
2015	3	4,328	1	1,420	1	1,578	1	1,330
2016	3	5,783	1	1,901	1	2,600	1	1,282

29. 여성폭력상담(2-2) Counseling Activities for Women

(Unit : number, case) (단위 : 개소, 건)

구분 연별	피해자 지원내역 Counseling Follow-ups					
	계 Total	심리, 정서적 지원 Counseling	수사·법적 지원 Legal Aid	의료지원 Medical Aid	시설입소 연계 Victim's facility	기타 Others
2011	2,973	1,311	153	122	65	1,322
2012	5,424	3,406	603	1,077	71	267
2013	6,028	3,425	284	315	52	1,952
2014	2,961	2,028	224	543	74	92
2015	5,429	3,213	765	734	71	646
2016	4,090	2,547	585	350	51	582

자료 : 여성가족과

30. 아동복지시설(2-1) Children Welfare Institutions

(Unit : number, person) (단위 : 개소, 명)

연별 읍면동별	구분	합계 Total							
		시설수 No. of facilities	입소자 Admitted		퇴소자 Dischar-ged			연말현재 Inmates as of year-end	
			남 Male	여자 Female		남 Male	여자 Female		
2011		2	3		6			125	
2012		4	21		25			130	
2013		4	10		19			122	
2014		4	9		15			113	
2015		4	19		27			105	
2016		2	31		16			111	
돌산읍									
소라면									
울촌면									
화양면									
남면									
화정면									
삼산면									
동문동									
한려동									
중앙동									
충무동		1	20		10			65	
광림동									
서강동									
대교동									
국동		1	11		6			46	
월호동									
여서동									
문수동									
미평동									
둔덕동									
만덕동									
쌍봉동									
시전동									
여천동									
주삼동									
삼일동									
묘도동									

자료 : 여성가족과

30. 아동복지시설(2-2) Children Welfare Institutions

(Unit : number, person) (단위 : 개소, 명)

구분 연별 읍면동별	양육시설 Child bringing up institutions				자립지원시설 Self independence assistance institutions				보호치료시설 Child care treatment institutions				기 타 Others			
	시설수 No. of facilities	입소자 Admitted	퇴소자 Dischar- ged	연말현재 Inmates as of year-end	시설수 No. of facilities	입소자 Admitted	퇴소자 Dischar- ged	연말현재 Inmates as of year-end	시설수 No. of facilities	입소자 Admitted	퇴소자 Dischar- ged	연말현재 Inmates as of year-end	시설수 No. of facilities	입소자 Admitted	퇴소자 Dischar- ged	연말현재 Inmates as of year-end
2011	2	3	6	125	-	-	-	-	-	-	-	-	-	-	-	-
2012	2	14	21	116	-	-	-	-	-	-	-	-	2	7	4	14
2013	2	10	16	111	-	-	-	-	-	-	-	-	2	-	3	11
2014	2	9	12	105	-	-	-	-	-	-	-	-	2	-	3	8
2015	2	17	24	97	-	-	-	-	-	-	-	-	2	2	3	8
2016	2	31	16	111	-	-	-	-	-	-	-	-	-	-	-	-
돌산읍																
소라면																
울촌면																
화양면																
남면																
화정면																
삼산면																
동문동																
한려동																
중앙동																
충무동	1	20	10	65												
광림동																
서강동																
대교동																
국동	1	11	6	46												
월호동																
여서동																
문수동																
미평동																
둔덕동																
만덕동																
쌍봉동																
시전동																
여천동																
주삼동																
삼일동																
묘도동																

자료 : 여성가족과

31. 장애인 복지시설(2-1) Welfare Institutions for The Disabled (Unit : number, person) (단위 : 개소, 명)

연별 읍면동별	구분 시설수 Number of facilities	입 소 자 Admitted				퇴 소 자 Discharged					
		계 Total	위탁자 Referrals	무연고자 Non-relatives	기타 Other	계 Total	연고자 인도 To relatives	취업 Employed	전원 Transfer	사망 Death	기타 Other
2011	8	10	5	5	-	15	1	-	1	8	5
2012	5	179	54	125	-	3	2	-	-	1	-
2013	5	1	1	-	-	4	4	-	-	-	-
2014	5	83	71	10	-	5	4	-	-	1	-
2015	9	31	31	-	-	31	6	-	24	1	-
2016	12	24	21	-	3	-	-	-	-	-	-
돌산읍											
소라면	3	16	13		3						
울촌면											
화양면	1										
남면											
화정면											
삼산면											
동문동											
한려동											
중앙동											
충무동											
광림동											
서강동											
대교동											
국동											
월호동											
여서동	1	2	2								
문수동	1										
미평동											
둔덕동											
만덕동											
쌍봉동	6	6	6								
시전동											
여천동											
주삼동											
삼일동											
묘도동											

자료 : 노인장애인과

주) 2011년은 법인, 민간 합한 장애인 복지생활시설 자료임. (장애인 이용시설 제외)

31. 장애인 복지시설(2-2) Welfare Institutions for The Disabled (Unit : number, person) (단위 : 개소, 명)

구분 연별 읍면동별	연 말 현 재 수 용 인 원 Inmates as of year-end											
	성 별 Gender			연 령 별 Age				장 애 종 별 By category of disability				
	계 Total	남 Male	여 Female	18세 미만 Less than 18 years old		18세 이상 18 years old and over		지체 Physically disabled	시각 Visually disabled	청각 언어 Auditorily and lingually disabled	정신 지체 Mentally retarded	기타 Others
				남 Male	여 Female	남 Male	여 Female					
2 0 1 1	244	135	109	11	4	124	105	79	16	17	74	58
2 0 1 2	179	116	63	14	6	102	57	106	9	-	64	-
2 0 1 3	184	114	70	14	6	100	64	92	-	17	57	18
2 0 1 4	185	119	66	14	3	105	63	34	-	10	108	33
2 0 1 5	201	122	79	15	4	107	75	21	-	9	117	54
2 0 1 6	198	126	72	23	19	91	65	16	-	16	-	166
돌 산 읍												
소 라 면	131	88	43	23	17	53	38	14				117
울 춘 면												
화 양 면	35	18	17		2	18	15	2				33
남 면												
화 정 면												
삼 산 면												
동 문 동												
한 려 동												
중 양 동												
충 무 동												
광 립 동												
서 강 동												
대 교 동												
국 동												
월 호 동												
여 서 동	16	10	6			10	6			16		
문 수 동	2	2				2						2
미 평 동												
둔 덕 동												
만 덕 동												
쌍 봉 동	14	8	6			8	6					14
시 전 동												
여 천 동												
주 삼 동												
삼 일 동												
묘 도 동												

자료 : 노인장애인과

주) 2011년은 법인, 민간 합한 장애인 복지생활시설 자료임. (장애인 이용시설 제외)

32. 장애인 등록 현황(2-1) Registered Disabled Persons

(Unit : person) (단위 : 명)

연별 읍면동별	구분	성 별 Gender			장 애 유 형 By type of the disabled								
		계 Total	남 Male	여 Female	지체 Crippling condition	뇌병변 Brain disorder	시각 Visually disabled	청각 Auditorily disabled	언어 Crippling condition	지적 Mental retardation	자폐성 Autism	정신 Auditorily disabled	신장 Kidney failure
2 0 1 1		18,609	10,272	8,337	9,899	1,640	2,149	2,461	95	1,160	73	453	347
2 0 1 2		18,483	10,155	8,328	9,748	1,649	2,134	2,451	97	1,208	73	439	367
2 0 1 3		18,343	10,043	8,300	9,626	1,632	2,123	2,412	101	1,233	76	455	389
2 0 1 4		18,261	9,966	8,295	9,508	1,650	2,086	2,388	110	1,280	74	465	417
2 0 1 5		18,132	9,937	8,195	9,334	1,617	2,083	2,374	115	1,320	78	475	449
2 0 1 6		18,003	9,872	8,131	9,139	1,608	2,045	2,408	122	1,352	88	473	481
돌 산 읍		1,215	668	547	661	83	137	185	10	78	3	19	23
소 라 면		1,371	779	592	692	127	114	183	9	158	3	27	35
울 촌 면		797	385	412	485	55	79	98	2	41	1	15	13
화 양 면		806	422	384	393	76	79	115	4	91	1	25	12
남 면		385	183	202	218	26	40	53	2	25	-	11	3
화 정 면		316	147	169	173	12	43	50	2	21	-	4	7
삼 산 면		186	99	87	99	12	23	24	-	14	-	6	6
동 문 동		423	244	179	218	44	47	58	1	27	-	10	11
한 려 동		298	155	143	135	28	43	44	2	21	2	12	7
중 양 동		394	225	169	206	31	52	46	4	21	2	9	17
충 무 동		422	245	177	185	44	50	69	1	39	-	15	10
광 립 동		525	296	229	278	45	53	68	4	25	1	22	15
서 강 동		362	211	151	171	33	35	62	5	24	-	11	16
대 교 동		520	284	236	256	56	76	67	4	37	-	11	9
국 동		843	499	344	432	84	105	105	3	63	4	19	22
월 호 동		471	248	223	265	32	51	68	2	19	2	14	11
여 서 동		983	538	445	502	97	104	154	7	57	8	19	24
문 수 동		1,449	798	651	661	155	178	164	12	116	10	63	64
미 평 동		771	424	347	352	79	110	92	10	58	7	21	24
둔 덕 동		439	250	189	231	32	48	59	1	36	3	9	10
만 덕 동		517	266	251	276	47	55	53	4	41	7	9	13
쌍 봉 동		1,348	716	632	668	149	151	169	6	113	10	22	37
시 전 동		1,115	639	476	528	98	152	159	10	67	12	33	33
여 천 동		1,301	743	558	644	109	130	172	12	113	9	42	45
주 삼 동		344	189	155	189	28	42	43	5	19	2	6	8
삼 일 동		262	145	117	143	20	32	33	-	18	1	10	3
묘 도 동		140	74	66	78	6	16	15	-	10	-	9	3

자료 : 노인장애인과 간질 -> 뇌전증으로 명칭변경

32. 장애인 등록 현황(2-2) Registered Disabled Persons

(Unit : person) (단위 : 명)

연별 읍면동별	구분	장 애 유 형 By type of the disabled						장 애 등 급 By grade of the disabled					
		심장 Heart failure	호흡기 Respiratory organ	간 Liver	안면 Face	장루 Ostomy	뇌전증 Epilepsy	1급 1st Grade	2급 2nd Grade	3급 3rd Grade	4급 4th Grade	5급 5th Grade	6급 6th Grade
2 0 1 1		50	95	44	19	66	58	1,384	2,554	2,853	3,352	4,026	4,440
2 0 1 2		42	86	49	19	70	51	1,276	2,349	2,613	3,085	3,709	4,220
2 0 1 3		31	77	48	18	71	51	1,319	2,437	2,834	3,260	3,950	4,543
2 0 1 4		28	72	50	15	67	51	1,297	2,437	2,788	3,206	3,958	4,575
2 0 1 5		26	65	51	16	74	55	1,287	2,408	2,792	3,179	3,905	4,561
2 0 1 6		27	60	57	15	77	51	1,263	2,395	2,804	3,135	3,866	4,540
돌 산 읍		2	3	4	1	6	-	73	149	194	233	262	304
소 라 면		4	7	4	2	3	3	161	193	203	235	286	293
울 촌 면		-	4	2	-	2	-	58	150	116	138	162	173
화 양 면		-	2	5	-	2	1	70	110	101	184	185	156
남 면		1	-	-	1	3	2	23	45	49	81	92	95
화 정 면		-	1	1	-	2	-	12	38	52	75	67	72
삼 산 면		-	-	2	-	-	-	6	21	34	39	38	48
동 문 동		-	-	2	1	2	2	19	54	66	70	103	111
한 려 동		-	1	1	-	2	-	13	43	41	52	67	82
중 양 동		-	5	-	-	1	-	22	44	63	67	90	108
충 무 동		2	2	-	2	1	2	25	69	78	70	85	95
광 립 동		2	1	3	-	5	3	26	54	89	104	121	131
서 강 동		-	1	2	1	1	-	13	38	63	76	75	97
대 교 동		-	-	1	-	3	-	21	61	83	89	126	140
국 동		1	5	-	-	-	-	55	93	133	145	184	233
월 호 동		2	-	2	-	2	1	25	47	66	103	100	130
여 서 동		1	-	2	1	4	3	67	128	139	160	233	256
문 수 동		3	10	-	-	8	5	137	248	267	211	256	330
미 평 동		-	5	2	-	4	7	55	110	149	125	139	193
둔 덕 동		-	4	1	-	3	2	26	50	71	74	89	129
만 덕 동		-	1	1	3	5	2	28	54	67	106	133	129
쌍 봉 동		3	2	7	-	6	5	94	161	193	192	305	403
시 전 동		1	1	9	2	4	6	75	161	147	159	229	344
여 천 동		4	5	4	1	4	7	124	185	232	217	245	298
주 삼 동		-	-	1	-	1	-	18	37	51	53	89	96
삼 일 동		-	-	-	-	2	-	13	29	36	53	67	64
묘 도 동		1	-	1	-	1	-	4	23	21	24	38	30

자료 : 노인장애인과 간질 -> 뇌전증으로 명칭변경

33. 부랑인 시설 Homeless Institutions

(Unit : number, person) (단위 : 개소, 명)

구분 연별 읍면동별	합계 Total				부랑인시설 (남성전용) Homeless institutions(Male)				부랑인시설 (여성전용) Homeless institutions(Female)				부랑인시설 (남녀공용) Homeless institutions(Male, Female)			
	시설수 No. of facilities	입소자 Admitted	퇴소자 Dischar- ged	연말현재 Inmates as of year-end	시설수 No. of facilities	입소자 Admitted	퇴소자 Dischar- ged	연말현재 Inmates as of year-end	시설수 No. of facilities	입소자 Admitted	퇴소자 Dischar- ged	연말현재 Inmates as of year-end	시설수 No. of facilities	입소자 Admitted	퇴소자 Dischar- ged	연말현재 Inmates as of year-end
2 0 1 1	1	38	32	55	-	-	-	-	-	-	-	-	1	38	32	55
2 0 1 2	1	66	57	64	-	-	-	-	-	-	-	-	1	66	57	64
2 0 1 3	1	18	16	62	-	-	-	-	-	-	-	-	1	18	16	62
2 0 1 4	1	7	5	54									1	7	5	54

자료 : 사회복지과

주 : '부랑인 시설' → '노숙인 생활시설수 및 생활인원 현황시설' 변경

33. 노숙인 생활시설수 및 생활인원 현황시설(2-1)

Homeless and Their Inmates by City/Province

(Unit : number, person) (단위 : 개소, 명)

구분 연별 읍면동별	시설수 No. of facilities	입 소 자 Admitted			퇴 소 자 Discharged					
		행정기관의의뢰 Referral from government agencies	전입 Transfer	기타 Others	연고자 To relatives	직업자활 Self-support occupation	전원 Transfer	무단퇴소 Discharges without permission	사망 Deaths	기타 Others
2015	1	17	-	9	2	3	2	-	4	19
2016	1	43	-	1	1	4	1	1	2	38
돌산읍										
소라면										
울촌면										
화양면	1	43	-	1	1	4	1	1	2	38
남면										
화정면										
삼산면										
동문동										
한려동										
중앙동										
충무동										
광림동										
서강동										
대교동										
국동										
월호동										
여서동										
문수동										
미평동										
둔덕동										
만덕동										
쌍봉동										
시전동										
여천동										
주삼동										
삼일동										
묘도동										

자료 : 사회복지과

33. 노숙인 생활시설수 및 생활인원 현황시설(2-2)

Homeless and Their Inmates by City/Province

(Unit : number, person) (단위 : 개소, 명)

연별 읍면동별	구분	연말현재수용자 No. of inmates as of year-end									
		계 Total	성별 Sex		상태별 Disability						
			남 Male	여 Female	정상인 Normal	정신질환 Mentaldisorder	지체장애 Visuallydisabled	시각장애 Visuallydisabled	언어청각 Auditory/lingually disabled	지적장애 intellectualanddevelop mentaldisabilities	기타 Others
2 0 1 5		54	46	8	2	5	2	-	2	8	35
2 0 1 6		51	44	7	4	5	1	-	2	8	31
돌 산 읍											
소 라 면											
울 촌 면											
화 양 면		51	44	7	4	5	1	-	2	8	31
남 면											
화 정 면											
삼 산 면											
동 문 동											
한 려 동											
중 양 동											
충 무 동											
광 립 동											
서 강 동											
대 교 동											
국 동											
월 호 동											
여 서 동											
문 수 동											
미 평 동											
둔 덕 동											
만 덕 동											
쌍 봉 동											
시 전 동											
여 천 동											
주 삼 동											
삼 일 동											
묘 도 동											

자료 : 사회복지과

34. 저소득 및 한부모 가정(2-1) Low-income Single Parent Families (Unit : household, person) (단위: 가구, 명)

구분 연별 읍면동별	합계 Total				한부모가족지원법 수급자 Single Parent Family Support Act Recipients			
	가구수 Households	가구원수 Household members	Household members		가구수 Households	가구원수 Household members	Household members	
			남 Male	여 Female			남 Male	여 Female
2 0 1 1	1,336	5,144			737	1,904		
2 0 1 2	1,314	3,469			764	1,963		
2 0 1 3	1,315	3,399			787	2,035		
2 0 1 4	1,302	3,369			774	1,997		
2 0 1 5	1,258	3,217			646	1,670		
2 0 1 6	1,189	3,003			552	1,377		
돌 산 읍	55	133			20	58		
소 라 면	103	264			55	150		
울 촌 면	13	35			12	33		
화 양 면	9	21			6	15		
남 면	2	4			2	4		
화 정 면	1	3						
삼 산 면	4	9			2	5		
동 문 동	38	95			15	26		
한 려 동	17	50			11	32		
중 양 동	16	39			5	13		
충 무 동	38	100			16	34		
광 립 동	31	74			14	22		
서 강 동	22	53			15	39		
대 교 동	23	51			11	25		
국 동	63	161			29	87		
월 호 동	19	47			7	23		
여 서 동	75	191			18	61		
문 수 동	138	341			77	216		
미 평 동	82	210			35	110		
둔 덕 동	21	57			9	27		
만 덕 동	25	61			11	19		
쌍 봉 동	89	224			44	94		
시 전 동	88	225			34	63		
여 천 동	187	476			91	188		
주 삼 동	24	65			10	25		
삼 일 동	3	7			1	3		
묘 도 동	3	7			2	5		

자료 : 여성가족과

34. 저소득 및 한부모 가정(2-2) Low-income Single Parent Families (Unit : household, person) (단위: 가구, 명)

구분 연별 읍면동별	국민기초생활보장법 수급자 Basic Livelihood Security Law Recipients				국가보훈법 수급자 Patriots and veterans affairs law Recipients			
	가구수 Households	가구원수 Household members	Household members		가구수 Households	가구원수 Household members	Household members	
			남 Male	여 Female			남 Male	여 Female
2 0 1 1	599	1,904			-	-		
2 0 1 2	550	1,506			-	-		
2 0 1 3	528	1,364			-	-		
2 0 1 4	528	1,372						
2 0 1 5	612	1,547						
2 0 1 6	637	1,626						
돌 산 읍	35	75						
소 라 면	48	114						
울 촌 면	1	2						
화 양 면	3	6						
남 면								
화 정 면	1	3						
삼 산 면	2	4						
동 문 동	23	69						
한 려 동	6	18						
중 양 동	11	26						
충 무 동	22	66						
광 림 동	17	52						
서 강 동	7	14						
대 교 동	12	26						
국 동	34	74						
월 호 동	12	24						
여 서 동	57	130						
문 수 동	61	125						
미 평 동	47	100						
둔 덕 동	12	30						
만 덕 동	14	42						
쌍 봉 동	45	130						
시 전 동	54	162						
여 천 동	96	288						
주 삼 동	14	40						
삼 일 동	2	4						
묘 도 동	1	2						

자료 : 여성가족과

35. 묘지 및 봉안시설(2-1) Cemeteries, Crematorium and Chamel houses (Unit : number, 1,000㎡) (단위 : 개소, 천㎡)

구분 연 별 읍면동 별		매 장 Cemeteries											
		계 Total				공 설 묘 지 Public cemeteries				사 설 묘 지 Private cemeteries			
		개소수 Sites	면적 Area		분묘설치 가능 Grave placed	개소수 Sites	면적 Area		분묘설치 가능 Grave placed	개소수 Sites	면적 Area		분묘설치 가능 Grave placed
			총면적 Gross	점유면적 Occupied			총면적 Gross	점유면적 Occupied			총면적 Gross	점유면적 Occupied	
2 0 1 1		3	711	305	11,757	1	596	247	8,296	2	115	58	3,461
2 0 1 2		3	711	305	11,669	1	596	247	8,296	2	115	58	3,373
2 0 1 3		3	711	305	28,954	1	596	247	22,846	2	115	58	6,108
2 0 1 4		3	711	654	26,125	1	596	596	22,846	2	115	58	3,279
2 0 1 5		3	711	654	26,125	1	596	596	22,846	2	115	58	3,279
2 0 1 6		2	696	696	22,866	1	596	596	22,846	1	100	100	20

35. 묘지 및 봉안시설(2-2) Cemeteries, Crematorium and Chamel houses (Unit : number, 1,000㎡) (단위 : 개소, 천㎡)

연별 읍면동별	구분	화 장 장 Crematorium						봉 안 당 Chamel house								
		계 Total		공설 Public		사설 Private		개 소 수 Sites			총봉안능력(기) Total capacity			봉 안 기 수 Deposited		
		개소수 Sites	화로수 Brazier	개소수 Sites	화로수 Brazier	개소수 Sites	화로수 Brazier	소계 Total	공설 Public	사설 Private	소계 Total	공설 Public	사설 Private	소계 Total	공설 Public	사설 Private
2011		1	4	1	4	-	-	2	1	1	13,387	10,807	2,580	10,621	9,368	1,253
2012		1	4	1	4	-	-	1	1	-	10,807	10,807	-	9,368	9,368	-
2013		1	4	1	4			2	1	1	12,709	11,387	1,322	11,632	10,374	1,258
2014		1	4	1	4			60	2	58	45,393	37,709	7,684	17,711	12,901	4,810
2015		1	4	1	4			61	2	59	50,323	42,254	8,069	19,322	14,127	5,195
2016		1	4	1	4			3	2	1	45,189	42,254	2,935	19,265	16,330	2,935

자료 : 노인장애인과(노인복지+영락공원)

36. 방문건강관리사업 실적

Home Visiting Health Service

(Unit : household, person, case) (단위 : 가구, 명, 건수)

구분 연 별	방문보건 대상 Target for visit-based health service	가정방문 Home visiting										보건소 내외 서비스 연계 건수 No. of connection service of health center inside and out
		등록 가구 Registration household	방문 건수 No. of Visitings	질환별 방문간호 환자수								
				계 Cancer	암 Cancer	당뇨병 Diabetes	관절염 Arthritis	뇌졸중 Apoplexy	치매 Dementia	정신질환 Mental illness	기타 Others	
2 0 1 1	31,460	9,252	41,188	8,616	592	2,062	5,291	545	52	74	...	1,653
2 0 1 2	31,460	9,126	41,888	8,058	679	2,042	4,804	516	5	12	...	601
2 0 1 3	28,020	8,028	32,378	7,117	725	1,514	4,376	456	16	30	...	397
2 0 1 4	21,622	8,388	32,729	8,062	765	1,855	4,824	452	16	44	106	337
2 0 1 5	32,087	6,786	25,301	5,894	562	1,491	3,341	335	13	24	128	253
2 0 1 6	33,243	6,342	32,642	6,035	645	1,450	3,485	332	13	26	84	281

자료 : 보건소 보건사업과

37. 어린이집(2-1) Childcare Facilities

(Unit : number, person) (단위 : 개소, 명)

연별 읍면동별	어린이집수 ChildcareFacilities							
	합계 Total	국공립 Public	사회복지법인 Socialwelfare society	민간 Private	법인 단체등 Corporation	협동 Parentsandteach ersCooperation	직장 Workshop	가정 Home
2016	151	15	20	68	4	-	6	38
돌산읍	5	1	1	2				1
소라면	7	3	1	2	1			
율촌면	2		1	1				
화양면	1	1						
남면	1	1						
화정면	1	1						
삼산면	1	1						
동문동	3							3
한려동	1	1						
중앙동	1			1				
충무동	2	1		1				
광림동	2		1					1
서강동	1		1					
대교동	2		2					
국동	4		1	3				
월호동	3		1		1		1	
여서동	12		2	6				4
문수동	10		2	5				3
미평동	6	1	1	2	1			1
둔덕동	8			6				2
만덕동	5		2	2				1
쌍봉동	26	1	1	10	1		3	10
시전동	21	1	1	14			1	4
여천동	14	1	1	10			1	1
주삼동	11		1	3				7
삼일동	-							
묘도동	1	1						

자료 : 여성가족과

37. 어린이집(2-2) Childcare Facilities

(Unit : number, person) (단위 : 개소, 명)

연별 읍면동별	보육아동수 Childrenincare									
	합계 Total			국공립 Public	사회복지 법인 Socialwelfare society	민간 Private	법인 단체등 Corporation	협동 Parentsandt eachersCoo peration	직장 Workshop	가정 Home
		남 Male	여 Female							
2016	8,386	-	-	867	2,066	4,042	382	-	324	705
돌산읍	351			88	37	211				15
소라면	482			176	191	79	36			
울촌면	118				67	51				
화양면	71			71						
남면	6			6						
화정면	7			7						
삼산면	10			10						
동문동	55									55
한려동	49			49						
중앙동	58					58				
충무동	99			66		33				
광림동	69				51					18
서강동	89				89					
대교동	137				137					
국동	397				194	203				
월호동	337				116		190		31	
여서동	860				244	547				69
문수동	666				192	415				59
미평동	457			78	160	102	97			20
둔덕동	383					345				38
만덕동	348				255	76				17
쌍봉동	1,263			79	53	645	59		236	191
시전동	860			85	99	555			41	80
여천동	826			131	72	594			16	13
주삼동	367				109	128				130
삼일동	-									
묘도동	21			21						

자료 : 여성가족과

38. 독거노인 현황(성별) The elderly living alone(by Gende)

(단위:명)

구분 연별 읍면동별	합계 Total			국민기초생활보장 수급권자 Basic Livelihood Security law Recipients			저소득노인 An old person of small income an old person			일 반 The public		
	계 Total	남 Male	여 Female	계 Total	남 Male	여 Female	계 Total	남 Male	여 Female	계 Total	남 Male	여 Female
2 0 1 3	8,569	1,843	6,726	1,750	373	1,377	911	153	758	5,908	1,311	4,597
2 0 1 4	8,968	1,929	7,039	1,559	332	1,227	879	148	731	6,530	1,449	5,081
2 0 1 5	7,501	1,349	6,152	1,345	331	1,014	831	122	709	5,325	896	4,429
2 0 1 6	12,276	3,291	8,985	1,935	518	1,417	1,281	199	1,082	9,060	2,574	6,486
돌 산 읍	997	265	732	121	31	90	72	11	61	804	223	581
소 라 면	811	214	597	84	14	70	81	16	65	646	184	462
울 촌 면	680	167	513	100	19	81	35	4	31	545	144	401
화 양 면	758	179	579	99	20	79	92	12	80	567	147	420
남 면	444	99	345	79	18	61	65	9	56	300	72	228
화 정 면	393	88	305	35	9	26	41	5	36	317	74	243
삼 산 면	192	65	127	32	11	21	34	4	30	126	50	76
동 문 동	403	118	285	70	30	40	44	9	35	289	79	210
한 려 동	295	84	211	65	18	47	47	6	41	183	60	123
중 앙 동	388	109	279	64	24	40	54	9	45	270	76	194
충 무 동	407	120	287	75	22	53	43	8	35	289	90	199
광 립 동	489	158	331	83	28	55	48	10	38	358	120	238
서 강 동	294	88	206	43	17	26	27	4	23	224	67	157
대 교 동	484	123	361	57	13	44	58	8	50	369	102	267
국 동	594	178	416	90	25	65	84	12	72	420	141	279
월 호 동	249	66	183	24	1	23	24	2	22	201	63	138
여 서 동	559	125	434	20	1	19	26	3	23	513	121	392
문 수 동	806	215	591	313	82	231	84	15	69	409	118	291
미 평 동	532	147	385	157	48	109	61	9	52	314	90	224
둔 덕 동	159	49	110	10	3	7	12	4	8	137	42	95
만 덕 동	349	80	269	35	9	26	33	2	31	281	69	212
쌍 봉 동	515	150	365	37	12	25	47	6	41	431	132	299
시 전 동	433	126	307	41	14	27	43	10	33	349	102	247
여 천 동	603	166	437	155	35	120	56	12	44	392	119	273
주 삼 동	153	42	111	14	3	11	34	5	29	105	34	71
삼 일 동	175	50	125	21	8	13	20	3	17	134	39	95
묘 도 동	114	20	94	11	3	8	16	1	15	87	16	71

자료 : 노인장애인과 주) 2013년 자료 수정

38-1. 독거노인 현황(연령별) The elderly living alone(by Age)

(단위:명)

구분 연별 읍면동별	합계 Total			국민기초생활보장 수급권자 Basic Livelihood Security law Recipients			저소득노인 An old person of small income an old person			일 반 The public		
	계 Total	65~79세 65~79 years old	80세 이상 Over 80	소계 Sub total	65~79세 65~79 years old	80세 이상 Over 80	소계 Sub total	65~79세 65~79 years old	80세 이상 Over 80	소계 Sub total	65~79세 65~79 years old	80세 이상 Over 80
2 0 1 3	8,569	5,797	2,772	1,750	1,057	693	911	548	363	5,908	4,158	1,750
2 0 1 4	8,968	6,067	2,901	1,559	942	617	879	529	350	6,530	4,596	1,934
2 0 1 5	7,501	5,506	1,995	1,345	943	402	831	540	291	5,325	4,023	1,302
2 0 1 6	12,276	9,081	3,195	1,935	457	1,478	1,281	169	1,112	9,060	8,455	605
돌 산 읍	997	714	283	121	25	96	72	15	57	804	674	130
소 라 면	811	568	243	84	16	68	81	10	71	646	542	104
울 춘 면	680	434	246	100	19	81	35	4	31	545	411	134
화 양 면	758	502	256	99	3	96	92	6	86	567	493	74
남 면	444	292	152	79	23	56	65	2	63	300	267	33
화 정 면	393	257	144	35	7	28	41	8	33	317	242	83
삼 산 면	192	110	74	32	16	16	34	3	31	126	91	27
동 문 동	403	306	97	70	27	43	44	5	39	289	274	15
한 려 동	295	214	81	65	19	46	47	4	43	183	191	-8
중 앙 동	388	326	62	64	19	45	54	4	50	270	303	-33
충 무 동	407	323	84	75	21	54	43	5	38	289	297	-8
광 립 동	489	385	104	83	19	64	48	17	31	358	349	9
서 강 동	294	211	83	43	15	28	27	3	24	224	193	31
대 교 동	484	382	102	57	13	44	58	4	54	369	365	4
국 동	594	484	110	90	27	63	84	14	70	420	443	-23
월 호 동	249	203	46	24	-	24	24	-	24	201	203	-2
여 서 동	559	427	132	20	2	18	26	4	22	513	421	92
문 수 동	806	617	189	313	72	241	84	15	69	409	530	-121
미 평 동	532	420	112	157	42	115	61	10	51	314	368	-54
둔 덕 동	159	131	28	10	5	5	12	3	9	137	123	14
만 덕 동	349	257	92	35	10	25	33	-	33	281	247	34
쌍 봉 동	515	390	125	37	11	26	47	6	41	431	373	58
시 전 동	433	340	93	41	6	35	43	5	38	349	329	20
여 천 동	603	472	131	155	34	121	56	15	41	392	423	-31
주 삼 동	153	116	37	14	1	13	34	4	30	105	111	-6
삼 일 동	175	129	46	21	3	18	20	3	17	134	123	11
묘 도 동	114	71	43	11	2	9	16	-	16	87	69	18

자료 : 노인장애인과 주) 2013년 자료 수정

X III. 환경

Environment

XIII. 환 경 Environment

1. 환경오염물질 배출사업장 Environmental Pollutant Emitting Facilities (Unit : number(place) (단위 : 개소))

구분 연별 읍면동별	대기(가스·먼지·매연 및 악취) Air pollution(gas, dust, soot and bad smell)						수 질(폐수) Water pollution(waste water)						소음 및 진동 Noise and vibration
	계 Total	1종 Class 1	2종 Class 2	3종 Class 3	4종 Class 4	5종 Class 5	계 Total	1종 Class 1	2종 Class 2	3종 Class 3	4종 Class 4	5종 Class 5	
2 0 1 1	241	44	17	16	69	95	434	19	13	13	25	364	54
2 0 1 2	227	39	12	14	67	95	422	18	12	18	24	350	52
2 0 1 3	230	39	15	12	65	99	414	19	13	16	26	340	53
2 0 1 4	221	39	15	12	64	91	395	19	13	17	17	329	53
2 0 1 5	224	40	17	9	69	89	365	21	13	16	23	292	51
2 0 1 6	264	42	18	14	83	107	368	22	14	16	22	294	60
돌 산 읍	6			-	3	3	21			-	-	21	10
소 라 면	12			-	4	8	12			-	-	12	5
울 촌 면	16			-	8	8	17			-	1	16	11
화 양 면	14			-	6	8	22			-	1	21	8
남 면	2			-	2	-	-			-	-	-	
화 정 면	1			-	1	-	-			-	-	-	
삼 산 면	2			-	2	-	2			-	-	2	
동 문 동	2			-	1	1	2			-		2	1
한 려 동	2			-	1	1	4			-	1	3	3
중 앙 동	2			-	-	2	-			-	-	-	
충 무 동	2			-	2	-	4			-	-	4	
광 립 동	2			-	1	1	5			-		5	
서 강 동	-			-	-	-	-			-	-	-	
대 교 동	1			-	-	1	15			-	1	14	5
국 동	6			-	2	4	6			-	-	6	8
월 호 동	3		1	-	-	2	6		1	-	-	5	2
여 서 동	1			-	-	1	8			-	-	8	
문 수 동	1			-	1	-	4			-	-	4	
미 평 동	3			1	2	-	9			-	-	9	
둔 덕 동	7			-	3	4	15			1	-	14	
만 덕 동	9			2	4	3	5			1	-	4	1
쌍 봉 동	3			-	3	-	32			-	1	31	
시 전 동	2			-	1	1	5			-	-	5	
여 천 동	3			-	-	3	27			-	1	26	
주 삼 동	12	1		1	6	4	19			-	-	19	2
삼 일 동	149	41	17	10	30	51	127	22	13	14	16	62	1
묘 도 동	1			-		1	1			-	-	1	3

자료 : 기후환경과(3~5종), 전라남도 동부지역본부(환경관리과:1~2종)

2. 환경오염배출사업장 단속 및 행정조치

Inspection and Administrative Measures for Environmental Pollutant Emitting Facilities (Unit : number(place),case) (단위 : 개소, 건)

구분 연별 읍면동별	배출 업소 Number of pollutant emitting facilities	단속 업소 Number of establishment inspected	위반 업소 Number of violations	행 정 처 분 내 역 Control									병과 고발 Accusation with Administrativ e measures
				경고 Warnings	개선 명령 Order of repair	조업 정지 Temporary Suspension	사용 금지 Prohibition on use	이전 명령 Transfer	허가 취소 License revoked	폐쇄 명령 Abolish	순수 고발 Accusation	기 타 Other	
2011	573	387	13	8	1	2	1	-	-	1	-	-	3
2012	560	309	13	3	4	2	2	-	-	2	-	-	6
2013	555	405	45	13	32	-	-	-	-	-	-	-	-
2014	502	391	31	23	5	3	-	-	-	-	-	-	2
2015	526	352	44	29	11	1	-	-	-	1	2	-	-
2016	536	332	39	24	8	3	4	-	-	-	-	-	6
돌산읍	27	15											
소라면	24	6											
울촌면	33	22	2	1	1								
화양면	36	47	8	4	2	2							1
남면	2												
화정면	1												
삼산면	4	1											
동문동	4	1											
한려동	6	7	1	1									
중앙동	2	2											
충무동	6	3											
광림동	7	7											
서강동	-												
대교동	16	13											
국동	12	11											
월호동	7	1											
여서동	9	4											
문수동	5	5											
미평동	12	4											
둔덕동	22	8	1	1									
만덕동	14	6	1		1								
쌍봉동	35	27	3	3									
시전동	7	3											
여천동	30	19	1		1								
주삼동	30	9	3	2			1						1
삼일동	183	111	19	12	3	1	3						4
묘도동	2												

자료 : 기후환경과

3. 배출부과금 부과 및 징수현황 Imposition & Collection of Pollution Charges (Unit: million won) (단위: 백만원)

구분 연별	총부과 Total imposition	총징수 Total collection	대기 Air		수질 Water	
			부과 Imposition	징수 collection	부과 Imposition	징수 collection
2011	3	3	0	0	3	3
2012	3	3	0	0	3	3
2013	17	17			17	17
2014	6	6	0	0	6	6
2015	18	18	1	1	17	17
2016	7	7	0	0	7	7

자료 : 기후환경과

4. 대기오염 Air Pollutant Emission

구분 연별 월별	SO ₂ (아황산가스) (ppm)	CO (일산화탄소) (ppm)	NO ₂ (이산화질소) (ppm)	PM10 (미세먼지) ($\mu\text{g}/\text{m}^3$)	O ₃ (오존) (ppm)	산성비 (Acid rain) (PH)
2011	0.008	0.5	0.022	40	0.028	
환경기준 (2011~2012)	■ 0.02/년	■ 9/8시간	■ 0.03/년	■ 50/년	■ 0.06/8시간	
2012	0.008	0.5	0.02	35	0.029	
2013	0.008	0.5	0.017	34	0.031	
2014	0.007	0.6	0.019	36	0.033	
2015	0.007	0.6	0.018	35	0.029	
2016	0.007	0.6	0.019	34	0.030	
1 월	0.007	0.7	0.019	34	0.023	
2 월	0.006	0.5	0.180	37	0.032	
3 월	0.007	0.6	0.023	43	0.035	
4 월	0.006	0.6	0.022	52	0.040	
5 월	0.007	0.6	0.021	47	0.047	
6 월	0.006	0.5	0.015	28	0.037	
7 월	0.006	0.5	0.012	22	0.025	
8 월	0.007	0.6	0.016	29	0.033	
9 월	0.007	0.5	0.015	28	0.027	
10 월	0.007	0.5	0.019	29	0.022	
11 월	0.007	0.6	0.022	35	0.019	
12 월	0.008	0.6	0.023	29	0.016	

자료 : 기후환경과

5. 쓰레기 수거(2-1) Waste Collection and Disposal

(Unit : person, ton, each) (단위 : 명, 톤, 대)

구분 연별	행정구역(A) Administrative area		청소구역(B) Waste-collected area		수거지 인구율 (B/A) Population ratio in the waste-collecte d area	배출량 (C) (톤/일) Amount of discharged waste	처리량 (D) (톤/일) Amount of waste disposal	수거율 (D/C) (%) Disposal ratio	수 거 처 리 By type of waste disposal				
	면적 Area	인구 Population	면적 Area	인구 Population					계 Total	매립 Landfill	소각 Incineration	재활용 Recycling	기타 Others
2 0 1 1	503.33	292,750	457.64	287,801	98.4	316.7	316.7	100	316.7	154.6	83.7	78.4	
2 0 1 2	502.74	292,217	457.64	287,492	98.4	386.0	386.0	100	386.0	219.0	82.7	84.3	
2 0 1 3	504.30	291,366	476.51	287,988	98.8	354.5	354.5	100	354.5	189.8	92.1	72.6	
2 0 1 4	504.30	294,459	476.50	291,138	98.9	345.4	345.4	100	345.4	183.9	89.3	72.2	
2 0 1 5	508.88	291,336	476.50	286,581	98.3	337.5	337.5	100	337.5	174.4	76.8	86.3	
2 0 1 6	510.09	288,988	477.94	287,099	99.3	386.1	386.1	100	386.1	215.1	76.8	94.2	

5. 쓰레기 수거(2-2) Waste Collection and Disposal

(Unit : person, ton, each) (단위 : 명, 톤, 대)

구분 연별	지 방 자 치 단 체 Local Government				처 리 업 체 Service company				자 가 처 리 업 소 Self-managed workplace			
	인원 Workers	장 비 Equipment			인원 Workers	장 비 Equipment			인원 Workers	장 비 Equipment		
		차량 Motor cars	손수레 Hand-cars	중장비 Heavy equipment		차량 Motor cars	손수레 Hand-cars	중장비 Heavy equipment		차량 Motor cars	손수레 Hand-cars	중장비 Heavy equipment
2 0 1 1	20	2			286	51	32					
2 0 1 2	20	2			286	51	21					
2 0 1 3	13	5			251	45	-					
2 0 1 4	14	5			248	44	-					
2 0 1 5	19	7			248	51						
2 0 1 6	19	7			254	50						

자료 : 도시미화과

6. 생활폐기물 매립지 General Waste Landfill

(Unit : number, m³) (단위 : 개소, m³)

연별	구분	개 소 Number of landfills	면 적 (m ²) Area of landfills	총매립용량(m ³) Total landfill capacity	기매립량(m ³) Current landfill amount	잔여매립가능량(m ³) Residual landfill capacity
2011		2	384,808	4,755,000	2,945,000	1,810,000
2012		2	384,808	5,373,000	3,097,000	2,276,000
2013		2	384,808	5,373,000	3,211,000	2,162,000
2014		2	384,808	5,373,000	3,291,000	2,082,000
2015		2	384,808	5,373,000	3,407,000	1,966,000
2016		2	384,808	5,373,000	3,548,000	1,825,000

자료 : 생활자원과

7. 폐기물 재활용률(2-1) Waste Recycling Rate

(Unit : % ton) (단위 : % 톤)

연별 시군별	재활용률 Recyclingrate	합계 Total		생활계폐기물 Domesticwastes		사업장배출시설계폐기물 Industrialwastes	
		발생량 Amountgenerated	재활용 Amountrecycled	발생량 Amountgenerated	재활용 Amountrecycled	발생량 Amountgenerated	재활용 Amountrecycled
2016	54.6	2,156,889	1,177,827	140,598	52,779	1,126,864	893,520

7. 폐기물 재활용률(2-1) Waste Recycling Rate

(Unit : % ton) (단위 : % 톤)

연별 시군별	건설폐기물 Constructionwastes		지정폐기물건설폐기물 Specifiedwastes			
	발생량 Amountgenerated	재활용 Amountrecycled	발생량			재활용 Amountrecycled
			계 Sub-total	전년도이월량 Amountcarriedfrom previousyear	당해년도발생량 Amountgenerated incurrentyear	
2016	842,048	211,946	47,379	-	27,797	19,582

자료 : 도시미화과

8. 하수 및 분뇨발생량 및 처리현황(3-1) Sewage & Night Soil Generation and Treatment

구분 연별	하수 및 분뇨 발생량(m³/일) Amount of Sewage & night soil generated											
	하수 Sewage			분 뇨 Night soil								
	발생량 Amount generated			발생량 Amount generated			처리대상량 Target treatment volume			처리대상제외 Out of Treatment		
	계 Total	하수처리 구역내 Inner area of sewage treatment	하수처리 구역외 Outer area of sewage treatment	계 Total	수거식 Squat toilet	수세식 Flush toilet	계 Total	수거분뇨 Night soil Collected	정화조 오니 Sludge from septic tank	계 Total	오벽지 분뇨 night soil of the back country	정화조등 에서처리 Treatment of Sludge
2 0 1 1	85,706	71,508	14,198	165.08	0.52	164.56	163.55	0.44	163.11	1.53	0.08	1.45
2 0 1 2	90,763	77,864	12,899	164.28	0.90	163.38	162.75	0.82	161.93	1.53	0.08	1.45
2 0 1 3	84,835	71,154	13,680	155.76	0.78	154.98	154.23	0.70	153.53	1.53	0.08	1.45
2 0 1 4	86,230	72,230	13,530	162.00	0.75	161.25	155.76	0.76	155.00	1.53	0.08	1.45
2 0 1 5	85,527	73,956	11,571	158.00	8.00	150.00	135.04	0.00	135.04	1.53	0.08	1.45
2 0 1 6	76,535	64,880	11,655	144.80	0.00	144.80	134.10	0.00	134.10	1.53	0.08	1.45

8. 하수 및 분뇨발생량 및 처리현황(3-2) Sewage & Night Soil Generation and Treatment

구분 연 별		분뇨 처리시설 Night soil treatment facility												
		시설명 Facility	시설용량 Capacity			처리량 Amount of waste disposal			연계 처리장 Relative treatment plants	사업비 (백만원) Operation expense (Million won)	운영 방법 Operation method	방류수역 Waters of disposal		
			물리적 Mechanical	생물학적 Biological	고도 Advanced	물리적 Mechanical	생물학적 Biological	고도 Advanced				지류 Branch stream	본류 Main stream	수계 Water system
2 0 1 1	분뇨전처리시설	330			165			여수하수종말 처리장	2,861	민간위탁관리 (위티에스케이워터			남해 (하수종말처리장 연계처리)	
2 0 1 2	분뇨전처리시설	330			195			여수하수종말 처리장	2,861	민간위탁관리 (위티에스케이워터			남해 (하수종말처리장 연계처리)	
2 0 1 3	분뇨전처리시설	330			165			여수하수종말 처리장	2,861	민간위탁관리 (위티에스케이워터			남해 (하수종말처리장 연계처리)	
2 0 1 4	분뇨전처리시설	330			128			여수하수종말 처리장	2,861	민간위탁관리 (위티에스케이워터			남해 (하수종말처리장 연계처리)	
2 0 1 5	분뇨전처리시설	330			135			여수하수종말 처리장	2,861	민간위탁관리 (위티에스케이워터			남해 (하수종말처리장 연계처리)	
2 0 1 6	분뇨전처리시설	330			134			여수하수종말 처리장	2,861	민간위탁관리 (위티에스케이워터			남해 (하수종말처리 장연계처리)	

8. 하수 및 분뇨발생량 및 처리현황(3-3) Sewage & Night Soil Generation and Treatment

구분 연 별	분뇨수집 운반업체 Company of night soil collection & delivery						
	업체수 No. of company	시설(차량)현황(대수) Facility(Vehicles)					종사인원 No.of worker
		계 Total	3톤이하 Less than 3ton	4.5톤이하 Less than 4.5ton	8톤이하 Less than 8ton	기타 Others	
2 0 1 1	7	14	3	1	8	2	28
2 0 1 2	7	13	1	0	10	2	28
2 0 1 3	7	11	1	1	8	1	25
2 0 1 4	7	11	1	1	8	1	25
2 0 1 5	5	10	1	0	9	0	16
2 0 1 6	4	18	1	0	9	8	8

자료 : 기후환경과, 하수도과

9. 하수종말처리장(4-1) Sewage Treatment Plants

구분 연 별	처리방법 Treatment method	사업기간 Period	사업비 (백만원) Operation expense (Million won)	처리장 부지면적 (㎡) Acreage of Plant	시설용량(천톤/일) Capacity of plants			처리량(톤/일) Treatment amount		
					물리적 Mechanical	생물학적 Biological	고도 Advanced	물리적 Mechanical	생물학적 Biological	고도 Advanced
2 0 1 1	MSBR+사여과	93.11.1-'06.02	197,020	132,321	110		110	71,449		71,449
2 0 1 2	MSBR+사여과	93.11.1-'06.02	197,020	132,321	110		110	76,132		76,132
2 0 1 3	MSBR+사여과	93.11.1-'06.02	197,020	132,321	110		110	73,154		73,154
2 0 1 4	MSBR+사여과	93.11.1-'06.02	197,020	132,321	110		110	69,085		69,085
2 0 1 5	MSBR+사여과	93.11.1-'06.02	197,020	132,321	110		110	73,959		73,959

9. 하수종말처리장(4-2) Sewage Treatment Plants

구분 연 별	처 리 수 질 (BOD)		오니발생량(천톤) Sludge generation amount	처 리 비 용(백만원) Operationexpense (Million won)
	유 입 Inflow	방 류 Outflow		
2 0 1 1	143.8	5.0	17	27,097
2 0 1 2	192.9	4.0	19	2,559
2 0 1 3	195.7	4.1	21	2,404
2 0 1 4	173.0	4.2	20	2,204
2 0 1 5	207.7	3.9	21	2,576

자료 : 하수도과

9. 하수종말처리장(4-3) Sewage Treatment Plants

연 별	시설명 (하수/마을) Facility	소재지 Location	시설용량(m ³ /일) Capacity of plants (m ³ /day)				처리량(m ³ /일) Treatment amount (m ³ /day)				처리 방법 Treatment method
				물리적 Mechanical	생물 학적 Biological	고도 Advanced	물리적 Mechanical	생물 학적 Biological	고도 Advanced		
2016	여수하수종말처리장	신월로284-1(송천동)	110,000			110,000	80,301			80,301	MSBR
2016	광암처리장	여수시율촌면봉전리995	70			70	55			55	OAM
2016	용주처리장	여수시화양면용주길24	80			80	61			61	HANT +SOD공법
2016	우학처리장	여수시남면금오서부로6	180			180	126			126	DBS
2016	나진처리장	여수시화양면옥천로20	180			180	128			128	DBS
2016	일포처리장	여수시돌산읍향일암로70-39	220			220	178			178	KSMER 공법
2016	금천처리장	전라남도여수시돌산읍금봉리1391	80		80		63		63		삼성담체 공법
2016	죽포처리장	전남여수시돌산읍죽포리927-4	80			80	74			74	DBS
2016	둔전처리장	전라남도여수시돌산읍둔전길54-18	80			80	72			72	DBS
2016	서촌처리장	전남여수시화양면서촌리787-2	60			60	45			45	FNR공법
2016	가장처리장	여수시율촌면가장리791-1	80		80		57		57		고효율합 병정화조
2016	궁항처리장	전남여수시소리면사곡리1259-16	60		60		40		40		삼성담체 공법
2016	화동처리장	여수시화양면화동리2197-4	100			100	75			75	JASSFR 공법
2016	장수처리장	전남여수시화양면장수로498-1	50		50		37		37		토양피복+ KMS공법
2016	봉두처리장	여수시소리면봉두리1254-4	80			80	59			59	DBS
2016	산곡처리장	전남여수시율촌면신풍리1392-8	160		160		97		97		삼성담체 +KMS공법
2016	사도처리장	여수시화정면남도리165	100		100		56		56		삼성담체 공법
2016	횡간처리장	여수시남면횡간해안길14	50			50	34			34	HUB-N 공법
2016	소울처리장	전남여수시돌산읍울림리188-4	60			60	38			38	JASSFR 공법
2016	방죽포처리장	여수시돌산읍향일암로806	120		120		94		94		토양피복형 점속산화
2016	대울처리장	여수시돌산읍울림리488-2	110			110	80			80	OAM
2016	봉림처리장	여수시돌산읍죽포리354-2	50			50	30			30	OAM
2016	대북처리장	여수시돌산읍신북리466-1	60			60	37			37	KSMER 공법
2016	작금처리장	여수시돌산읍금성리847-9	250			250	175			175	DBS
2016	덕곡처리장	전남여수시돌산읍서덕리1064	30		30		20		20		혐기.호기 점속포기법
2016	거문처리장	여수시삼산면거문리76-1	470		470		317		317		삼성담체 +KMS공법
2016	개동처리장	전남여수시돌산읍평사리5-62	90			90	80			80	JASSFR 공법
2016	안도처리장	전남여수시남면안도리1006-9	80			80	58			58	HER-2공법
2016	백야처리장	전남여수시화정면백야해안길107	75			75	60			60	FNR공법

9. 하수종말처리장(4-4) Sewage Treatment Plants

연 별	연계처리량(mi/일) Relative treatment plants(mi/day)				가동 개시일 Operation start	사업비 (백만원) Operation expense (Millionwon)	운영 방법 Operation method	방류수 소독방법 Disinfection	방류수역 Waters of disposal		
	분뇨	축산	침출수	기타					지류 Branch stream	본류 Main stream	수계 Water System
2016	162.2		353.4	1,308.9	2005.01.01	197,020		자외선			연안
2016					2008.12.27	1,501		자외선소독			연안
2016					2008.11.14	850		간이소독			연안
2016					2008.01.15	1,694		자외선소독			연안
2016					2007.05.01	758		자외선소독			연안
2016					2016.10.28	1,057					연안
2016					2007.06.01	1,304		자외선소독			연안
2016					2007.06.01	791		자외선소독			연안
2016					2007.08.08	1,326		자외선소독			연안
2016					2012.05.09	884		자외선소독			연안
2016					2000.12.21	374		자외선소독			연안
2016					2001.04.20	325		자외선소독			연안
2016					2012.04.30	797		자외선소독			연안
2016					1995.12.31	200		간이소독			연안
2016					2004.02.15	762		자외선소독			연안
2016					2003.10.04	482		자외선소독			연안
2016					2002.12.20	332		간이소독			연안
2016					2011.04.11	491		자외선소독			연안
2016					2013.02.18	989		자외선소독			연안
2016					2003.01.11	360		자외선소독			연안
2016					2003.09.26	530		자외선소독			연안
2016					2013.02.18	854		자외선소독			연안
2016					2013.02.08	633		간이소독			연안
2016					2006.01.19	811		자외선소독			연안
2016					1998.01.10	234		자외선소독			연안
2016					2003.12.16	5,268		자외선소독			연안
2016					2010.03.25	2,517		자외선소독			연안
2016					2010.07.12	2,152		자외선소독			연안
2016					2010.11.30	2,890		자외선소독			연안

XIV. 교육 및 문화

Education and Culture

XIV. 교육 및 문화

Education and Culture

1. 학교 총 개황(2-1) Summary of Schools

(Unit : number, person) (단위 : 개, 명)

연도별 학교별 구분	학교수 Number of schools	학급(과)수 No. of classes & departments	보통교실수 Number of Classrooms	학생수 Students		
				계 Total	남 Male	여 Female
2011	192	1,863	1,806	53,795	29,115	24,680
2012	192	1,813	1,766	51,533	27,852	23,681
2013	189	1,779	1,727	49,391	26,667	22,724
2014	190	1,766	1,706	47,611	25,711	21,900
2015	190	1,744	1,633	47,150	26,082	21,068
2016	191	1,715	1,583	44,425	24,005	20,422
2017	192	1,702	1,635	42,599	23,062	19,537
유치원	76	226	140	3,377	1,675	1,702
초등학교	67	699	853	14,692	7,497	7,195
중학교						
(국공립)	23	239	199	6,517	3,531	2,986
(사립)	5	62	49	1,734	778	956
일반계고등학교						
(국공립)	6	128	127	3,830	1,567	2,263
(사립)	3	72	72	2,182	1,097	1,085
특성화고등학교						
(국공립)	1	9	10	180	124	56
(사립)	3	104	104	2,556	1,392	1,164
특수목적고등학교						
(국공립)	1	18	18	326	296	30
(사립)	-	-	-	-	-	-
자율고등학교						
(국공립)	1	27	28	840	840	-
(사립)	-	-	-	-	-	-
전문대학	1	16		1,357	650	707
대학(교)	1	17		4,517	3,283	1,234
대학원	3	48		300	210	90
기타학교	1	37	35	191	122	69

자료 : 여수교육지원청, 전남대여수캠퍼스, 한영대학교, 여수여명학교

1. 학교 총 개황(2-2) Summary of Schools

(Unit : number, person) (단위 : 개, 명)

연도별 학교별	구분	교 직 원 수 Teachers and staffs						교원1인당 학생수 Number of students per teacher	
		계 Total	교 원 Teachers			사 무 직 원 Clerical staffs			
			계 sub-Total	남 Male	여 Female	계 sub-Total	남 Male		여 Female
2 0 1 1		3,785	3,196	1,429	1,767	589	291	156	16.83
2 0 1 2		4,318	3,222	1,370	1,852	1,096	398	686	15.99
2 0 1 3		3,914	3,152	1,336	1,816	1,069	394	675	15.67
2 0 1 4		4,345	3,149	1,310	1,839	1,196	413	773	15.12
2 0 1 5		3,672	3,083	1,260	1,823	589	387	202	15.29
2 0 1 6		3,617	3,052	1,249	1,820	575	367	208	14.56
2 0 1 7		3,634	3,080	1,215	1,865	554	357	196	11.72
유 치 원		306	291	2	289	15	8	7	11.60
초 등 학 교		1,285	1,060	367	693	225	131	94	13.86
중 학 교									
(국공립)		596	528	162	366	68	40	28	12.34
(사립)		154	138	71	67	16	12	4	12.57
일반계고등학교									
(국공립)		314	291	138	153	23	12	11	13.16
(사립)		165	149	86	63	16	10	6	14.64
특성화고등학교									
(국공립)		26	21	10	11	5	3	2	8.57
(사립)		238	217	122	95	21	14	7	11.78
특수목적고등학교									
(국공립)		57	51	29	22	6	5	1	6.39
(사립)		-	-	-	-	-	-	-	0.00
자율고등학교									
(국공립)		68	63	35	28	5	4	1	13.33
(사립)		-	-	-	-	-	-	-	0.00
전 문 대 학		51	37	24	13	14	9	5	0.04
대 학 (교)		296	167	151	16	129	102	26	0.07
대 학 원									0.00
기 타 학 교		78	67	18	49	11	7	4	0.41

자료 : 여수교육지원청

2. 유치원(2-1) Kindergartens

(Unit : number, person) (단위 : 개, 명)

구분 연별	원수 Number	학급수 Classes	원 아 수 Children			교 원 수 Teachers			사 무 직 원 수 Clerical staffs		
			계 Total	남 Male	여 Female	계 Total	남 Male	여 Female	계 Total	남 Male	여 Female
2 0 1 2	73	175	3,131	1,553	1,578	277	2	275	27	16	11
2 0 1 3	73	181	3,060	1,563	1,497	246	2	244	18	10	8
2 0 1 4	75	192	3,036	1,554	1,482	256	2	254	39	15	24
2 0 1 5	75	214	3,282	1,626	1,656	256	2	254	45	20	25
2 0 1 6	76	220	3,321	1,638	1,683	256	2	254	45	16	29
2 0 1 7	76	226	3,377	1,675	1,702	291	2	289	15	8	7

2. 유치원(2-2) Kindergartens

(Unit : number, person) (단위 : 개, 명)

구분 연별	재 취 원 자 수 Children readmitted			수 료 자 수 Children completed			교 실 수 Rooms		
	계 Total	남 Male	여 Female	계 Total	남 Male	여 Female	계 Total	정규 Regular	가·대용 Temporary
2 0 1 2	1,662	830	832	2,515	1,252	1,263	112	111	1
2 0 1 3	1,685	959	726	2,877	1,445	1,432	119	119	-
2 0 1 4	1,657	847	810	3,085	1,585	1,500	118	117	1
2 0 1 5	1,656	831	825	2,317	1,166	1,151	129	129	-
2 0 1 6	1,870	922	948	1,208	609	599	123	123	-
2 0 1 7	1,886	925	961	1,241	621	620	140	140	-

자료 : 여수교육지원청

3. 초등학교(2-1) Elementary Schools

(Unit : number, person, 1000 m) (단위 : 개, 명, 천m)

구분 연별	학 교 수 Number of schools		학급수 No. of classroom	학 생 수 Students			교 원 수 Teachers		
	본교 School	분교 Branch		계 Total	남 Male	여 Female	계 Total	남 Male	여 Female
2 0 1 2	50	19	810	18,048	9,458	8,590	1,170	412	758
2 0 1 3	50	17	766	16,701	8,725	7,976	1,141	399	742
2 0 1 4	50	17	750	15,912	8,197	7,715	1,111	378	733
2 0 1 5	50	16	726	15,461	7,994	7,467	1,077	366	711
2 0 1 6	50	16	702	14,929	7,664	7,265	1,063	368	695
2 0 1 7	51	16	699	14,692	7,497	7,195	1,060	367	693

3. 초등학교(2-2) Elementary Schools

(Unit : number, person, 1000 m) (단위 : 개, 명, 천m)

구분 연별	사 무 직 원 수 Clerical staffs			졸업자현황 Graduation		교지 면적 School land area	건물 면적 Building area	보통교실수 Number of Classrooms
	계 Total	남 Male	여 Female	졸업자수 Graduates	진학자수 Entrants to higher school			
2 0 1 2	476	136	340	3,733	3,732	871	291	935
2 0 1 3	465	135	330	3,775	3,641	864	295	883
2 0 1 4	527	145	382	3,296	3,296	865	296	887
2 0 1 5	221	135	86	2,823	2,823	855	296	817
2 0 1 6	219	129	90	2,796	2,792	855	300	809
2 0 1 7	225	131	94	2,709	2,707	874	313	853

자료 : 여수교육지원청

주 1) 교지면적은 대지와 체육장의 합계

주 2) 건물면적은 보통 및 특별교실, 관리실, 기타의 합계

주 3) 화태초 여도분교장 폐교(2015.3.1)

4. 중학교 Middle Schools

가. 중학교(국·공립)(2-1) Middle Schools(National and Public) (Unit : number, person, 1000 m) (단위: 개, 명, 천m)

구분 연별	학 교 수 Number of schools		학급수 Nuber of classroom	학 생 수 Students			교 원 수 Teachers		
	본교 School	분교 Branch		계 Total	남 Male	여 Female	계 Total	남 Male	여 Female
2 0 1 2	18	6	276	9,105	5,093	4,012	561	189	372
2 0 1 3	18	5	272	8,710	4,775	3,935	564	191	373
2 0 1 4	18	4	268	8,163	4,519	3,644	550	180	370
2 0 1 5	19	4	260	7,572	4,162	3,410	540	175	365
2 0 1 6	19	4	248	6,876	3,754	3,122	529	173	356
2 0 1 7	19	4	239	6,517	3,531	2,986	528	162	366

가. 중학교(국·공립)(2-2) Middle Schools(National and Public) (Unit : number, person, 1000 m) (단위: 개, 명, 천m)

구분 연별	사무직원수 Clerical staffs			졸업자현황 Graduation		입학자 현황 Entrance	교지 면적 School land Area	건물 면적 Building Area	보통교실수 Number of Classrooms
	계 Total	남 Male	여 Female	졸업자수 Graduates	진학자수 Entrants to higher school	입학자 Entrants			
2 0 1 2	174	47	127	3,209	3,207	2,839	327	106	267
2 0 1 3	188	48	140	3,037	3,022	2,889	327	112	276
2 0 1 4	214	50	164	2,986	2,983	2,504	317	112	264
2 0 1 5	71	47	24	2,772	2,769	2,217	333	122	216
2 0 1 6	68	41	27	2,849	2,845	2,183	332	126	204
2 0 1 7	68	40	28	2,474	2,469	2,117	332	126	199

자료 : 여수교육지원청

주 1) 교지면적은 대지와 체육장의 합계

주 2) 건물면적은 보통 및 특별교실, 관리실, 기타의 합계

주 3) 여수웅천중 신설(2014.4.23)

나. 중학교(사립)(2-1) Middle Schools(Private)

(Unit : number, person, 1000 m) (단위 : 개, 명, 천m)

구분 연 별	학 교 수 Number of schools		학급수 Number of classrooms	학 생 수 Students			교 원 수 Teachers		
	본교 School	분교 Branch		계 Total	남 Male	여 Female	계 Total	남 Male	여 Female
2 0 1 2	5	-	79	2,686	1,071	1,615	165	91	74
2 0 1 3	5	-	76	2,589	1,078	1,511	166	86	80
2 0 1 4	5	-	74	2,427	1,067	1,360	165	87	78
2 0 1 5	5	-	70	2,140	964	1,176	149	72	77
2 0 1 6	5	-	65	1,901	842	1,059	141	73	68
2 0 1 7	5	-	62	1,734	778	956	138	71	67

나. 중학교(사립)(2-2) Middle Schools(Private)

(Unit : number, person, 1000 m) (단위 : 개, 명, 천m)

구분 연 별	사무직원수 Clerical staffs			졸업자현황 Graduation		입학자 현황 Entrance	교지 면적 School land Area	건물 면적 Building Area	보통교실수 Number of Classrooms
	계 Total	남 Male	여 Female	졸업자수 Graduates	진학자수 Entrants to higher school	입학자 Entrants			
2 0 1 2	31	12	19	944	944	870	54.0	28.0	63
2 0 1 3	30	12	18	919	918	856	54.0	28.0	61
2 0 1 4	35	14	21	875	873	750	54.0	28.0	59
2 0 1 5	15	11	4	841	840	591	54.0	30.0	75
2 0 1 6	16	12	4	810	809	595	54.0	30.0	51
2 0 1 7	16	12	4	730	730	575	54.0	30.0	49

자료 : 여수교육지원청

주 1) 교지면적은 대지와 체육장의 합계

주 2) 건물면적은 보통 및 특별교실, 관리실, 기타의 합계

5. 일반계 고등학교 General High Schools

가. 일반계 고등학교(국·공립)(2-1)

General High Schools(National and Public)

(Unit : number, person, 1000 m) (단위 : 개, 명, 천m)

연별	구분	학 교 수 Number of schools		학급수 Number of classrooms	학 생 수 Students			교 원 수 Teachers		
		본교 School	분교 Branch		계 Total	남 Male	여 Female	계 Total	남 Male	여 Female
2012		6	-	126	4,248	1,673	2,575	270	151	119
2013		6	-	126	4,237	1,671	2,566	274	144	130
2014		6	-	126	4,210	1,600	2,610	297	153	144
2015		6	-	126	4,075	1,557	2,518	289	144	145
2016		6	-	128	4,044	1,546	2,498	306	144	162
2017		6	-	128	3,830	1,567	2,263	291	138	153

가. 일반계 고등학교(국·공립)(2-2)

General High Schools(National and Public)

(Unit : number, person, 1000 m) (단위 : 개, 명, 천m)

연별	구분	사무직원수 Clerical staffs			졸업자현황 Graduation		입학자현황 Entrance		교지 면적 School land Area	건물 면적 Building Area	보통교실수 Number of Classrooms
		계 Total	남 Male	여 Female	졸업자수 Graduates	진학자수 Entrants to higher school	입학정원 Admission quota	입학자 Entrants			
2012		92	18	74	1,739	1,227	1,498	1,468	113.5	56.0	126
2013		85	16	69	1,382	1,247	1,438	1,433	114.0	56.0	129
2014		86	16	70	1,380	1,235	1,428	1,408	114.0	56.0	126
2015		24	15	9	1,425	1,280	1,348	1,344	114.0	58.0	126
2016		21	14	7	1,366	1,220	1,358	1,366	114.0	58.0	126
2017		23	12	11	1,362	1,232	1,204	1,186	114.0	58.0	127

자료 : 전라남도교육청

주 1) 교지면적은 대지와 체육장의 합계

주 2) 건물면적은 보통 및 특별교실, 관리실, 기타의 합계

나. 일반계 고등학교(사립)(2-1)

General High Schools(Private)

(Unit : number, person, 100 m) (단위 : 개, 명, 천m)

연별	구분	학 교 수 Number of schools		학급수 Number of classroom	학 생 수 Students			교 원 수 Teachers		
		본교 School	분교 Branch		계 Total	남 Male	여 Female	계 Total	남 Male	여 Female
2 0 1 2		4	-	110	3,320	1,550	1,770	233	144	89
2 0 1 3		4		110	3,349	1,573	1,776	232	145	87
2 0 1 4		4	-	110	3,275	1,530	1,745	235	146	89
2 0 1 5		3	-	72	2,262	1,111	1,151	150	96	54
2 0 1 6		3	-	72	2,263	1,123	1,140	150	88	62
2 0 1 7		3	-	72	2,182	1,097	1,085	149	86	63

나. 일반계 고등학교(사립)(2-2)

General High Schools(Private)

(Unit : number, person, 100 m) (단위 : 개, 명, 천m)

연별	구분	사무직원수 Clerical staffs			졸업자현황 Graduation		입학자현황 Entrance		교지 면적 School land Area	건물 면적 Building Area	보통교실수 Number of Classrooms
		계 Total	남 Male	여 Female	졸업자수 Graduates	진학자수 Entrants to higher school	입학정원 Admission quota	입학자 Entrants			
2 0 1 2		57	19	38	1,104	894	1,161	1,144	150.0	37.0	110
2 0 1 3		51	17	34	1,045	887	1,110	1,101	150.0	39.0	110
2 0 1 4		66	16	40	1,124	953	1,128	1,077	150.0	39.0	110
2 0 1 5		16	9	7	769	722	780	769	98.0	26.0	72
2 0 1 6		13	8	5	751	696	780	774	98.0	27.0	72
2 0 1 7		16	10	6	742	661	708	703	98.0	28.0	72

자료 : 전라남도교육청

주 1) 교지면적은 대지와 체육장의 합계

주 2) 건물면적은 보통 및 특별교실, 관리실, 기타의 합계

6. 특성화 고등학교 Specialized High Schools

가. 특성화 고등학교(국·공립)(2-1)

Specialized High Schools(National and Public)

(Unit : number, person, 1000 m) (단위 : 개, 명, 천㎡)

연별	구분	학 교 수 Number of schools			학급수 Number of classrooms	학 생 수 Students			교 원 수 Teachers		
		계 Total	주간 Day	야간 Night		계 Total	남 Male	여 Female	계 Total	남 Male	여 Female
2012		2	2	-	35	813	544	269	76	49	27
2013		1	1		10	181	94	87	22	11	11
2014		1	1	-	10	193	108	85	21	8	13
2015		1	1	-	9	202	128	74	21	9	12
2016		1	1	-	9	178	117	61	22	9	13
2017		1	1	-	9	180	124	56	21	10	11

가. 특성화 고등학교(국·공립)(2-2)

Specialized High Schools(National and Public)

(Unit : number, person, 1000 m) (단위 : 개, 명, 천㎡)

연별	구분	사무직원수 Clerical staffs			졸업자현황 Graduation		입학자현황 Entrance		교지 면적 School land Area	건물 면적 Building Area	보통교실수 Number of Classrooms
		계 Total	남 Male	여 Female	졸업자수 Graduates	진학자수 Entrants to higher school	입학정원 Admission quota	입학자 Entrants			
2012		28	9	19	238	105	310	292	61	26	34
2013		10	4	6	47	15	78	80	23	9	10
2014		13	4	9	52	20	78	78	23	9	10
2015		5	4	1	44	3	78	67	23	9	10
2016		5	4	1	64	46	78	64	23	9	10
2017		5	3	2	68	8	75	72	23	9	10

자료 : 전라남도교육청

주 1) 2012년부터 "전문계고등학교"가 "특성화고등학교"로 명칭 변경

주 2) 교지면적은 대지와 체육장의 합계

주 3) 건물면적은 보통 및 특별교실, 관리실, 기타의 합계

나. 특성화 고등학교(사립)(2-1)

Specialized High Schools(Private)

(Unit : number, person, 1000m) (단위 : 개, 명, 천m)

연별	구분	학 교 수 Number of schools			학급수 Number of classrooms	학 생 수 Students			교 원 수 Teachers		
		계 Total	주간 Day	야간 Night		계 Total	남 Male	여 Female	계 Total	남 Male	여 Female
2012		2	2	-	72	1,996	1,184	812	155	98	57
2013		2	2		70	2,041	1,215	826	146	93	53
2014		2	2	-	70	2,058	1,253	805	146	90	56
2015		3	3	-	107	2,957	1,613	1,344	223	127	96
2016		3	3	-	107	2,792	1,542	1,250	223	127	96
2017		3	3	-	104	2,556	1,392	1,164	217	122	95

나. 특성화 고등학교(사립)(2-2)

Specialized High Schools(Private)

(Unit : number, person, 1000m) (단위 : 개, 명, 천m)

연별	구분	사무직원수 Clerical staffs			졸업자현황 Graduation		입학자현황 Entrance		교지 면적 School land Area	건물 면적 Building Area	보통교실 수 Number of Classrooms
		계 Total	남 Male	여 Female	졸업자수 Graduates	진학자수 Entrants to higher school	입학정원 Admission quota	입학자 Entrants			
2012		39	11	28	748	384	715	676	59	22	72
2013		38	11	27	629	316	730	731	59	23	70
2014		41	12	29	655	259	736	720	59	23	69
2015		24	16	8	962	433	910	913	110	36	107
2016		21	14	7	1,017	259	910	888	100	36	107
2017		21	14	7	1,008	219	800	812	108	36	104

자료 : 전라남도교육청

주 1) 2012년부터 "전문계고등학교"가 "특성화고등학교"로 명칭 변경

주 2) 교지면적은 대지와 체육장의 합계

주 3) 건물면적은 보통 및 특별교실, 관리실, 기타의 합계

7. 특수목적 고등학교 Specialist-nurturing High School

가. 특수목적 고등학교(국·공립)(2-1)

Specialist-nurturing High School (National and Public)

(Unit : number, person, 1000 m) (단위: 개 명 천m)

구분 연 별	학교수 Number of schools	학급수 Number of classrooms	학 생 수 Students			교 원 수 Teachers			사무직원수 Clerical staffs		
			계 Total	남 Male	여 Female	계 Total	남 Male	여 Female	계 Total	남 Male	여 Female
2 0 1 3	1	23	529	392	137	54	32	22	6	6	
2 0 1 4	1	20	425	346	79	52	30	22	6	5	1
2 0 1 5	1	18	321	298	23	51	31	20	6	4	2
2 0 1 6	1	18	319	295	24	51	31	20	6	4	2
2 0 1 7	1	18	326	296	30	51	29	22	6	5	1

가. 특수목적고등학교(국·공립)(2-2)

Specialist-nurturing High School (National and Public)

(Unit : number, person, 1000 m) (단위: 개 명 천m)

구분 연 별	졸업자현황 Graduation		입학자현황 Entrance		교지 면적 School land Area	건물 면적 Building Area	보통교실수 Number of Classrooms
	졸업자수 Graduates	진학자수 Entrants to higher school	입학정원 Admission quota	입학자 Entrants			
2 0 1 3	201	86	100	113	37.0	18.0	22
2 0 1 4	201	60	100	104	38.0	21.0	18
2 0 1 5	209	29	100	110	38.0	21.0	18
2 0 1 6	111	-	100	110	38.0	21.0	18
2 0 1 7	99	2	100	110	38.0	21.0	18

자료 : 전라남도교육청

주 1) 교지면적은 대지와 체육장의 합계

주 2) 건물면적은 보통 및 특별교실, 관리실, 기타의 합계

나. 특수목적 고등학교(사립)(2-1)

Specialist-nurturing High School (Private)

(Unit : number, person, 1000 m²) (단위: 개, 명, 천m²)

구분 연별	학교수 Number of schools	학급수 Number of classrooms	학 생 수 Students			교 원 수 Teachers			사무직원수 Clerical staffs		
			계 Total	남 Male	여 Female	계 Total	남 Male	여 Female	계 Total	남 Male	여 Female
2013	-	-	-	-	-	-	-	-	-	-	-
2014	-	-	-	-	-	-	-	-	-	-	-
2015											
2016	-	-	-	-	-	-	-	-	-	-	-
2017	-	-	-	-	-	-	-	-	-	-	-

나. 특수목적 고등학교(사립)(2-2)

Specialist-nurturing High School (Private)

(Unit : number, person, 1000 m²) (단위: 개, 명, 천m²)

구분 연별	졸업자현황 Graduation		입학자현황 Entrance		교지 면적 School land Area	건물 면적 Building Area	보통교실수 Number of Classrooms
	졸업자수 Graduates	진학자수 Entrants to higher school	입학정원 Admission quota	입학자 Entrants			
2013	-	-	-	-	-	-	-
2014	-	-	-	-	-	-	-
2015							
2016	-	-	-	-	-	-	-
2017	-	-	-	-	-	-	-

자료 : 전라남도교육청

주 1) 교지면적은 대지와 체육장의 합계

주 2) 건물면적은 보통 및 특별교실, 관리실, 기타의 합계

8. 자율고등학교 Autonomous High School

가. 자율고등학교(국·공립)(2-1)

Autonomous High School (National and Public)

(Unit : number, person, 1000 m) (단위 : 개, 명, 천m)

구분 연별	학교수 Number of schools			학급수 Number of classrooms	학 생 수 Students		교 원 수 Teachers		
	계 Total	주간 Day	야간 Night		계 Total	남 Male	계 Total	남 Male	여 Female
2012	1	1	-	27	984	984	64	36	28
2013	1	1	-	27	972	972	60	40	20
2014	1	1	-	28	984	984	66	42	24
2015	1	1	-	28	941	941	62	40	22
2016	1	1	-	28	920	920	61	36	25
2017	1	1	-	27	840	840	63	35	28

가. 자율고등학교(국·공립)(2-2)

Autonomous High School (National and Public)

(Unit : number, person, 1000 m) (단위 : 개, 명, 천m)

구분 연별	사무직원수 Clerical staffs			졸업자현황 Graduation		입학자현황 Entrance		교지 면적 School land Area	건물 면적 Building Area	보통교실수 Number of Classrooms
	계 Total	남 Male	여 Female	졸업자수 Graduates	진학자수 Entrants to higher school	입학정원 Admission quota	입학자 Entrants			
2012	5	4	1	-	283	342	342	37.5	13.7	30
2013	14	4	10	326	300	324	324	37.0	14.0	30
2014	5	5	-	312	284	324	332	37.0	14.0	28
2015	5	5	-	333	333	306	301	37.0	14.0	28
2016	6	5	1	318	295	306	307	37.0	14.0	28
2017	5	4	1	319	269	248	246	37.0	14.0	28

자료 : 전라남도교육청

주 1) 교지면적은 대지와 체육장의 합계

주 2) 건물면적은 보통 및 특별교실, 관리실, 기타의 합계

나. 자율고등학교(사립)(2-1) Autonomous High School (Private) (Unit : number, person, 100 m) (단위: 개 명 천)

구분 연 별	학 교 수 Number of schools			학 급 수 Number of classrooms	학 생 수 Students		교 원 수 Teachers		
	계 Total	주간 Day	야간 Night		계 Total	남 Male	계 Total	남 Male	여 Female
2 0 1 2	-	-	-	-	-	-	-	-	-
2 0 1 3	-	-	-	-	-	-	-	-	-
2 0 1 4	-	-	-	-	-	-	-	-	-
2 0 1 5	-	-	-	-	-	-	-	-	-
2 0 1 6	-	-	-	-	-	-	-	-	-
2 0 1 7	-	-	-	-	-	-	-	-	-

나. 자율고등학교(사립)(2-2) Autonomous High School (Private) (Unit : number, person, 100 m) (단위: 개 명 천)

구분 연 별	사 무 직 원 수 Clerical staffs			졸 업 자 현 황 Graduation		입 학 자 현 황 Entrance		교 지 면 적 School land Area	건 물 면 적 Building Area	보 통 교 실 수 Number of Classrooms
	계 Total	남 Male	여 Female	졸 업 자 수 Graduates	진 학 자 수 Entrants to higher school	입 학 정 원 Admission quota	입 학 자 Entrants			
2 0 1 2	-	-	-	-	-	-	-	-	-	-
2 0 1 3	-	-	-	-	-	-	-	-	-	-
2 0 1 4	-	-	-	-	-	-	-	-	-	-
2 0 1 5	-	-	-	-	-	-	-	-	-	-
2 0 1 6	-	-	-	-	-	-	-	-	-	-
2 0 1 7	-	-	-	-	-	-	-	-	-	-

자료 : 전라남도교육청

주 1) 교지면적은 대지와 체육장의 합계

주 2) 건물면적은 보통 및 특별교실, 관리실, 기타의 합계

9. 전문대학(2-1) Junior Colleges

(Unit : number, person, 1000 m) (단위: 개, 명, 천m)

구분 연별	학교수 Number of schools	학급수 Number of classroom	학 생 수 Students			교 원 수 Teachers			사무직원수 Clerical staffs		
			계 Total	남 Male	여 Female	계 Total	남 Male	여 Female	계 Total	남 Male	여 Female
2 0 1 2	1	18	1,368	495	873	42	31	11	12	-	-
2 0 1 3	1	16	1,272	440	832	40	28	12	12	7	5
2 0 1 4	1	16	1,305	461	844	41	29	12	12	7	5
2 0 1 5	1	18	1,355	596	759	45	30	15	13	8	5
2 0 1 6	1	18	1,386	606	780	40	27	13	14	9	5
2 0 1 7	1	16	1,357	650	707	37	24	13	14	9	5

9. 전문대학(2-2) Junior Colleges

(Unit : number, person, 1000 m) (단위: 개, 명, 천m)

구분 연별	졸업자현황 Graduation				입학자현황 Entrance		교지 면적 School land Area	건물 면적 Building Area
	졸업자 Graduates	진학자 Entrants to higher school	취업자 Employed	입대자 Military served	입학지원자 수 Applicants	입학자수 Entrants		
2 0 1 2	650	10	350	5	1,424	713	103.0	29.0
2 0 1 3	576	12	309	7	1,221	615	103.0	29.0
2 0 1 4	504	11	266	100	1,137	667	103.0	29.0
2 0 1 5	515	9	253	5	1,456	717	103.0	29.0
2 0 1 6	525	15	275	17	1,718	761	103.0	29.0
2 0 1 7	536	15	302	10	1,574	691	103.0	29.0

자료 : 한영대학

주) ○ 교지는 대지와 체육장의 합계 School land area is sum of building area and outdoor recreation area

○ 건물은 보통 및 특별교실, 관리실, 기타의 합계 Building area in general is sum of general and special classrooms, management office, and other

○ 교원수는 전임교원 Number of teachers refer to permanent teachers

○ 사무직원수: 계약직제외 Number of clerical staffs excludes contracted workers

10. 대학교(2-1) Colleges and Universities

(Unit : number, person, 1000 m) (단위 : 개 명 천m)

구분 연 별	대학수 Number of schools	단과 대학수 Number of colleges	학과 (학부)수 Number of departments	학 생 수 Students			교 원 수 Teachers			사무직원수 Clerical staffs		
				계 Total	남 Male	여 Female	계 Total	남 Male	여 Female	계 Total	남 Male	여 Female
2 0 1 2	1	4	17	5,420	3,973	1,447	169	154	15	144	118	26
2 0 1 3	1	4	18	5,273	3,864	1,409	166	152	14	141	115	26
2 0 1 4	1	4	18	5,163	3,791	1,372	168	152	16	137	110	27
2 0 1 5	1	3	18	4,943	3,638	1,305	168	152	16	133	105	28
2 0 1 6	1	3	19	4,992	3,636	1,356	163	147	16	131	103	28
2 0 1 7	1	3	17	4,517	3,283	1,234	167	151	16	129	102	26

10. 대학교(2-2) Colleges and Universities

(Unit : number, person, 1000 m) (단위 : 개 명 천m)

구분 연 별	졸업자현황 Graduation				입학자현황 Entrance		교지 면적 School land Area	건물 면적 Building Area
	졸업자수 Graduates	진학자수 Entrants to higher school	취업자수 Employed	입대자수 Military served	입학지원자 수 Applicants	입학자수 Entrants		
2 0 1 2	689	35	324	5	5,212	933	481.0	161.9
2 0 1 3	667	42	280	8	4,229	931	481.0	158.8
2 0 1 4	635	29	290	8	3,472	921	481.0	158.2
2 0 1 5	660	47	303	2	4,483	874	482.0	158.1
2 0 1 6	645	46	246	5	4,389	786	482.0	157.5
2 0 1 7	625	46	337	-	4,326	777	482.2	157.6

자료 : 전남대 여수캠퍼스

주) ○ 교지는 대지와 체육장의 합계 School land area is sum of building area and outdoor recreation area

○ 건물은 보통 및 특별교실, 관리실, 기타의 합계 Building area in general is sum of general and special classrooms, management office, and other

○ 교원수는 전임교원 Number of teachers refer to permanent teachers

○ 사무직원수: 계약직제외 Number of clerical staffs excludes contracted workers

11. 대학원(2-1) Graduate Schools

(Unit : number, person) (단위 : 개, 명)

구분 연 별	대학원수 No. of Graduate Schools	학과수 Programs		입학정원수 Entrance quota		석사과정 학생수 Students in MD course			박사과정 학생수 Students in DD course		
		석사 MD course	박사 DD course	석사 MD	박사 DD	계 Total	남 Male	여 Female	계 Total	남 Male	여 Female
2 0 1 2	5	49		261		154	92	62	121	96	25
2 0 1 3	3	42	20	152	49	234	140	94	88	66	22
2 0 1 4	3	44	20	152	49	216	132	84	89	70	19
2 0 1 5	3	30	20	152	49	200	111	89	107	77	30
2 0 1 6	3	28	20	152	49	210	117	93	106	82	24
2 0 1 7	3	28	20	152	49	199	129	70	101	81	20

11. 대학원(2-2) Graduate Schools

(Unit : number, person) (단위 : 개, 명)

구분 연 별	교원수 Teachers			사무직원수 Clerical staffs			졸업자현황 Graduated		입학자 현황 Entrance			
									석사과정 MD		박사과정 DD	
	계 Total	남 Male	여 Female	계 Total	남 Male	여 Female	석사과정 MD	박사과정 DD	지원자 Applicants	입학자 Entrants	지원자 Applicants	입학자 Entrants
2 0 1 2	-		-	-	-	-	148	13	91	92		
2 0 1 3	-		-	-		-	88	15	87	71	41	35
2 0 1 4	-		-				67	21	73	54	25	20
2 0 1 5	-		-	-		-	66	18	76	58	32	32
2 0 1 6	-		-	-		-	58	13	77	57	29	23
2 0 1 7	-	-	-	-	-	-	57	20	113	89	37	33

자료 : 전남대 여수캠퍼스

주) ○ 교원 수는 전임교원 Number of teachers refer to permanent teachers

○ 사무직원 수 : 계약직 제외 Number of clerical staffs excludes contracted workers

12. 기타학교(여수여명학교)(2-1) Other Schools (Unit : number, person, 1000 m) (단위 : 개 명 천m)

구분 연 별	학교수 Number of schools	학급수 Number of classrooms	학 생 수 Students			교 원 수 Teachers			사무직원수 Clerical staffs		
			계 Total	남 Male	여 Female	계 Total	남 Male	여 Female	계 Total	남 Male	여 Female
2 0 1 2	1	19	139	86	53	40	13	27	11	8	3
2 0 1 3	1	22	155	99	56	41	13	28	11	9	2
2 0 1 4	1	26	179	113	66	45	13	32	11	8	3
2 0 1 5	1	28	181	115	66	52	16	36	11	8	3
2 0 1 6	1	33	188	121	67	60	20	40	10	8	2
2 0 1 7	1	37	191	122	69	67	18	49	11	7	4

12. 기타학교(여수여명학교)(2-2) Other Schools (Unit : number, person, 1000 m) (단위 : 개 명 천m)

구분 연 별	졸업자현황 Graduation		입학자 Entrants	교지면적 School land Area	건물면적 Building Area	보통교실수 Number of classrooms
	진학자수 Entrants to higher school					
2 0 1 2	24	-	31	7.0	4.0	17.0
2 0 1 3	108	36	11	7.0	4.0	17.0
2 0 1 4	38	12	30	28.0	10.0	28.0
2 0 1 5	60	12	59	28.6	10.2	35.0
2 0 1 6	62	-	67	28.6	10.2	35.0
2 0 1 7	56	-	54	28.6	10.2	35.0

자료 : 여수여명학교

주 1) 교지면적은 대지와 체육장의 합계

주 2) 건물면적은 보통 및 특별교실, 관리실, 기타의 합계

13. 적령아동 취학(2-1)

Enrollments of Children at the Right Age for Compulsory Education

(Unit : person, %) (단위 : 명, %)

구분 연별	취 학 대 상 자 Children											
	계 Total			적령아동 Children of schooling			유예 및 과령아 Children over the schooling age			조기입학신청자 Children under the schooling age		
	남 Male	여 Female		남 Male	여 Female		남 Male	여 Female		남 Male	여 Female	
2 0 1 2	2,442			2,418			12			12		
2 0 1 3	2,656			2,635			12			9		
2 0 1 4	2,674			2,659			6			9		
2 0 1 5	2,496			2,487			9			-		
2 0 1 6	2,384			2,366			10			8		
2 0 1 7	2,528	1,312	1,216	2,507	1,301	1,206	19	11	8	2	-	2

13. 적령아동 취학(2-2)

Enrollments of Children at the Right Age for Compulsory Education

(Unit : person, %) (단위 : 명, %)

구분 연 별	취 학 자 Enrollments														취 학 륜 Percentage of enrollment	
	계 Total		적령아동 Children of schooling			유예 및 과령아 Children over the schooling age			조기입학자 Children under the schooling age			기타 Other				
	남 Male	여 Female	남 Male	여 Female		남 Male	여 Female		남 Male	여 Female	남 Male	여 Female				
2 0 1 2	2,421		2,402			7			12		-			99.1%		
2 0 1 3	2,653		2,637			1			9		6			99.9%		
2 0 1 4	2,671		2,657			4			10		-			99.9%		
2 0 1 5	2,479		2,474			5			-		-			99.3%		
2 0 1 6	2,357		2,346			4			7		-			99.5%		
2 0 1 7	2,486	1,292	1,194	2,481	1,291	1,190	2	1	1	1	-	1	2	-	2	98.3%

자료 : 여수교육지원청

14. 사설학원 및 독서실(2-1) Private Institute and Reading Room (Unit : number, person) (단위 : 개, 명)

구분 연 별	사 설 학 원 Private Institute													
	학 원 수 Number of Institutions													
	계 Total	학교교과 교습학원 tutoring school curriculum							평생직업 교육학원 continuing education					
		소계 Sub-total	임시검정 및 보충학습 Entrance Exam. & supplementary courses	국제화 Interna-tional	예능 Arts	특수 교육 Special	종합 Synthesis	기타 Others	소계 Sub-total	직업 기술 Occupational skills	국제화 Internati-onal	인문 사회 & social sciences	기예 crafts	종합 Synthesis
2 0 1 2	706	673	335	115	185	-		38	33	31	1	1	-	
2 0 1 3	594	566	264	109	168	-		25	28	28	-	-	-	
2 0 1 4	533	509	253	92	142	-		22	24	23	-	-	1	
2 0 1 5	597	571	266	92	151	-		62	26	26	-	-	-	
2 0 1 6	538	510	244	76	135	-		55	28	25	-	-	3	
2 0 1 7	568	535	275	70	135	-	32	23	33	28	-	-	4	1

14. 사설학원 및 독서실(2-2) Private Institute and Reading Room (Unit : number, person) (단위 : 개, 명)

구분 연 별	사 설 학 원 Private Institute									독 서 실 Reading room	
	수강자수 Attendants		이수자수 Course completed		강 사 수 Instructors		강의실 Classrooms	실험 실습실 Labora-tories	사무실 Offices	독서실수 Reading rooms	열람실수 Rooms
	계 Total	여 Female	계 Total	여 Female	계 Total	여 Female					
2 0 1 2	22,682	11,752	50,100	24,050	1,218	775	1,952	1,225	541	38	170
2 0 1 3	-	-	-	-	1,112	650	1,977	-	-	31	150
2 0 1 4	-	-	-	-	1,098	673	1,447	-	-	31	186
2 0 1 5	-	-	-	-	1,012	602	1,627	-	-	32	255
2 0 1 6	-	-	-	-	1,112	711	1,459	-	-	32	211
2 0 1 7	-	-	-	-	1,051	657	1,627	-	-	33	337

자료 : 여수교육지원청

주 : 2013년부터 사설학원의 수강자수, 이수자수, 실험실습실, 사무실 항목 통계제외

15. 공공도서관(2-1) Public Libraries

(Unit : number, person, volume, thousand won) (단위 : 개 권 명 천원)

연별 도서관별	구분	도서관수 Number of libraries	좌석수 Seats	자료수 Number of data			도서관 방문자수 Library visitors
				도서 Book	비도서 Non-book	연속 간행물(중) Periodical	
2 0 1 1		6	2,238	512,306	24,391		850,481
2 0 1 2		6	2,155	513,883	31,576		1,054,668
2 0 1 3		6	2,136	540,172	35,130		961,912
2 0 1 4		6	2,221	555,730	37,086		930,821
2 0 1 5		6	2,318	589,482	26,714		816,942
2 0 1 6		6	2,356	634,792	37,742	291	690,054
시립도서관(쌍봉)		1	654	175,579	19,972	67	142,978
현 암 도 서 관		1	712	178,589	15,061	73	242,997
돌 산 도 서 관		1	315	89,924	2,709	49	208,495
소 라 도 서 관		1	184	73,266	-	29	31,886
울 촌 도 서 관		1	356	47,055	-	26	32,307
환 경 도 서 관		1	135	70,379	-	47	31,391

15. 공공도서관(2-2) Public Libraries

(Unit : number, person, volume, thousand won) (단위 : 개 권 명 천원)

연별 도서관별	구분	자료실 이용자수 Reference libraryusers	연간 대출책수 Annual booksrent	직원수 Staffs		예산 ¹⁾ Budget	
				남 Male	여 Female		
2 0 1 1				38		2,124,122	
2 0 1 2				38		2,237,083	
2 0 1 3				36		2,614,191	
2 0 1 4				36		3,221,133	
2 0 1 5				38		2,997,794	
2 0 1 6		419,808	488,970	34	20	14	3,983,263
시립도서관(쌍봉)		86,618	116,185	12	5	7	
현 암 도 서 관		103,590	118,263	9	6	3	
돌 산 도 서 관		165,949	167,865	3	2	1	
소 라 도 서 관		21,611	29,163	2	1	1	
울 촌 도 서 관		16,566	20,405	4	3	1	
환 경 도 서 관		25,474	37,089	4	3	1	

자료 : 시립도서관

16. 박물관 Museums

(Unit : person, piece) (단위 : 명 점)

구분 연 별	입장자 Entrants	계 Total	금속 Metal	토제 Earthen ware	도자기 Ceramics	석 Stone	유리 보석 Glass and gem	초제 Plant materials	나무 Wood	골각 패갑 Bone and shell	지 Paper	피모 & Feather	사직 Costume and textiles	종자 Seed	기타 Others
2 0 1 1	-	-	-	-	-	-	-	-	-	-	-	-	-	-	-
2 0 1 2	2,936	361	88	118	-	7	-	10	75	-	42	3	3	-	15
2 0 1 3	6,241	361	88	118	-	7	-	10	75	-	42	3	3	-	15
2 0 1 4	10,709	361	88	118	-	7	-	10	75	-	42	3	3	-	15
2 0 1 5	11,425	532	126	132	-	8	2	22	193	-	34	7	5	-	3
2 0 1 6	13,428	713	191	130	4	12	2	26	260	2	53	11	17	-	5

자료 : 문화예술과

※ 소장품은 물질별로 분리되어 있으나, 물질분류가 불가능할 경우에는 기능별 분류도 가능
2014. 2015년 입장자 수정

17. 문화재(2-1) Cultural Properties

(Unit : each) (단위 : 개)

구분 연 별 읍면동별	총계 Grand total	국 가 지 정 문 화 재 National designated							
		계 Total	국보 National treasures	보물 Treasures	명승 / 사적 Historic areas	천연 기념물 Natural monuments	중요민속 자료 Folklore materials	중요무형 문 화 재 Intangible cultural propertie	
2 0 1 1	53	18	1	12	1	2	1	1	-
2 0 1 2	52	18	1	11	1	3	1	1	-
2 0 1 3	52	18	1	11	1	3	1	1	-
2 0 1 4	52	18	1	11	1	3	1	1	-
2 0 1 5	53	19	1	12	1	3	1	1	
2 0 1 6	53	19	1	12	1	3	1	1	-
돌 산 읍	6	-							
소 라 면	1	-							
울 촌 면	5	-							
화 양 면	-	-							
남 면	-	-							
화 정 면	2	1					1		
삼 산 면	3	1			1				
동 문 동	1	-							
한 려 동	-	-							
중 앙 동	3	2		2					
충 무 동	7	2	1					1	
광 립 동	-	-							
서 강 동	-	-							
대 교 동	1	-							
국 동	-	-							
월 호 동	-	-							
여 서 동	-	-							
문 수 동	1	-							
미 평 동	1	-							
둔 덕 동	-	-							
만 덕 동	2	1				1			
쌍 봉 동	-	-							
시 전 동	1	1				1			
여 천 동	2	1				1			
주 삼 동	-	-							
삼 일 동	17	10		10					
묘 도 동	-	-							

자료 : 문화예술과

17. 문화재(2-2) Cultural Properties

(Unit : each) (단위 : 개)

구분 연별 읍면동별	지 방 지 정 문 화 재 Local designated					문화재 자료 Cultural property materials	등록 문화재 Registered cultural properties
	계 Total	유형문화재 Tangible cultural properties	기념물품 Monuments	민속자료 Folklore materials	무형문화재 Intangible cultural properties		
2011	17	6	6	2	3	10	8
2012	16	6	5	2	3	10	8
2013	16	6	5	2	3	10	8
2014	16	6	5	2	3	10	8
2015	16	6	5	2	3	10	8
2016	16	6	5	2	3	10	8
돌산읍	3	1	1	1		3	
소라면	1				1		
울촌면	1		1				4
화양면	-						
남면	-						
화정면	-						1
삼산면	1				1	1	
동문동	-						1
한려동	-						
중앙동	-						1
충무동	1	1				4	
광림동	-						
서강동	-						
대교동	1			1			
국동	-						
월호동	-						
여서동	-						
문수동	1		1				
미평동	1				1		
둔덕동	-						
만덕동	-						1
쌍봉동	-						
시전동	-						
여천동	1		1				
주삼동	-						
삼일동	5	4	1			2	
묘도동	-						

자료 : 문화예술과

18. 예술단(3-1) Art Performing Organizations

(Unit : person) (단위 : 명)

구분 연별	교향악단 Municipal symphony orchestra				국악단 Korean classical orchestra				무용단 Ballet troupes			
	창단일 Date of organization	단원 Groups			창단일 Date of organization	단원 Groups			창단일 Date of organization	단원 Groups		
		계 Total	상임 Permanent	비상임 Temporary		계 Total	상임 Permanent	비상임 Temporary		계 Total	상임 Permanent	비상임 Temporary
2 0 1 1	-	-	-	-	2000.7.1	45	45	-	-	-	-	-
2 0 1 2	-	-	-	-	2000.7.1	42	42	-	-	-	-	-
2 0 1 3	-	-	-	-	2000.7.1	42	42	-	-	-	-	-
2 0 1 4	-	-	-	-	2000.7.1	43	42	1	-	-	-	-
2 0 1 5	-	-	-	-	2000.7.1	39	39	-	-	-	-	-
2 0 1 6					2000.7.1	42	42					

18. 예술단(3-2) Art Performing Organizations

(Unit : person) (단위 : 명)

구분 연별	합창단 Choral groups				소년·소녀합창단 Boy and girl choral groups			
	창단일 Date of organization	단원 Groups			창단일 Date of organization	단원 Groups		
		계 Total	상임 Permanent	비상임 Temporary		계 Total	상임 Permanent	비상임 Temporary
2 0 1 1	98.4.1	45	45	-	-	-	-	-
2 0 1 2	98.4.1	43	43	-	-	-	-	-
2 0 1 3	98.4.1	43	43	-	-	-	-	-
2 0 1 4	98.4.1	41	41	-	-	-	-	-
2 0 1 5	98.4.1	40	40	-	-	-	-	-
2 0 1 6	98.4.1	46	45	1				

18. 예술단(3-3) Art Performing Organizations

(Unit : person) (단위 : 명)

구분 연별	연극단 Drama groups				가무단 Singing and dancing groups			
	창단일 Date of organization	단원 Groups			창단일 Date of organization	단원 Groups		
		계 Total	상임 Permanent	비상임 Temporary		계 Total	상임 Permanent	비상임 Temporary
2 0 1 1					-	-	-	-
2 0 1 2					-	-	-	-
2 0 1 3					-	-	-	-
2 0 1 4								
2 0 1 5					-	-	-	-
2 0 1 6								

자료 : 문화예술과

19. 문화공간 Cultural Facilities

(Unit : place, person) (단위 : 개소, 명)

구분 연별 읍면동별	공연시설 Performing facilities				전시실 Exhibition facilities		지역문화복지시설 Local culture and welfare facilities			기타시설 Others		
	공공 공연장 Public	민간 공연장 Private	Movie theater	영화상영관 스크린수 No. of screens	미술관 Art museum	화랑 Galley	시민회관 Si public center	종합복지 회관 General Welfare center	청소년회관 Youth center	문화원 Cultural center	국악원 Traditional performing arts center	전수 회관 Initiation center
2011	2		2	14		3	1	5	2	1		
2012	6	4	2	15	0	3	1	4	2	1	0	2
2013	6	4	2	15	0	3	1	4	2	1	0	2
2014	6	4	2	14	0	3	1	4	2	1	0	2
2015	6	4	3	22		3	1	4	2	1	0	2
2016	6	4	3	17	0	3	1	4	3	1	0	2
돌산읍												
소라면						1		1				1
울촌면												
화양면						1						
남면												
화정면												
삼산면												1
동문동	1									1		
한려동		1										
중앙동												
충무동												
광림동	2						1					
서강동												
대교동												
국동												
월호동												
여서동												
문수동	1							1	1			
미평동								1	1			
둔덕동												
만덕동												
쌍봉동	1		1	1				1	1			
시전동		3	2	16								
여천동	1					1						
주삼동												
삼일동												
묘도동												

자료 : 문화예술과, 사회복지과, 가정복지과

- 공공공연장 : 6개소(구 해양공원 야외무대, 거북선공원 야외무대, 미관광장 야외무대, 성산공원 야외무대, 시민회관, 진남문예회관)
- 전수관 2개소(소라면 현천소동패전수관, 삼산면 거문도뱃노래전수관)

20. 체육시설(3-1) Public Sports Facilities

(Unit : number) (단위 : 개소)

구분 연 별 읍면동 별		공공체육시설 Public sports facilities															
		합계 Total	육상 경기장 Stadium	축구장 Football field	야구장 Baseball field	테니스장 Tennis courts	씨름장 Ssireum field	종합 경기장 Sports complexes	유도장 JudoGym	게이트 볼장 Gateball field	수영장 Swimming pools	롤러 경기장 RollerSkate field	국궁장 archery field	족구장 Foot volleyball	트라이 애슬런 경기장 Tri- Athlonfield	요트장 Marina	활공장 GlidingSite
2 0 1 1		52	3	9	1	21	1	2	1	6	1	1	2	3	1		
2 0 1 2		52	3	9	1	21	1	2	1	6	1	1	2	3	1		
2 0 1 3		57	3	9	1	18	1	2	1	14	1	1	2	3	1		
2 0 1 4		57	3	9	1	18	1	2	1	13	1	1	2	3	1		1
2 0 1 5		88	3	9	1	28	1	2	1	18	1	1	2	19	1		1
2 0 1 6		45	3	3	2	4	1	2	1	3	1	1	2	19	1	1	1
돌 산 읍		2	1	1													
소 라 면		1												1			
울 촌 면		-															
화 양 면		-															
남 면		-															
화 정 면		-															
삼 산 면		-															
동 문 동		-															
한 려 동		-															
중 양 동		-															
충 무 동		-															
광 립 동		14	1	1	2	1	1	1	1	1		1	1	3			
서 강 동		-															
대 교 동		-															
국 동		-															
월 호 동		2													1	1	
여 서 동		1												1			
문 수 동		1				1											
미 평 동		-															
둔 덕 동		-															
만 덕 동		1															1
쌍 봉 동		6	1	1		1				1				1		1	
시 전 동		11				1		1		1	1		1	6			
여 천 동		6												6			
주 삼 동		-															
삼 일 동		-															
묘 도 동		-															

자료 : 체육지원과

20. 체육시설(3-2) Public Sports Facilities

(Unit : number) (단위 : 개소)

구분 연별 읍면동별	합계 Total	신고체육시설 Reported sports facilities								
		요트장 Marina	조정장 Regatta	카누장 Canoeing center	빙상장 Ice rink	승마장 Equestrian field	종합체육시설 Sports complex	수영장 Swimming pools	체육도장 Exercise hall	볼링장 Bowling alley
2011	367	1	-	-	-	-	1	2	57	-
2012	448	1	-	-	-	1	2	4	73	-
2013	433	1	-	-	-	1	2	4	71	-
2014	441	1	-	-	-	1	2	4	76	-
2015	444	1	-	-	-	1	2	4	79	-
2016	445	1	-	-	-	1	2	4	83	-
돌산읍	14								1	
소라면	21					1			5	
울촌면	3									
화양면	-									
남면	-									
화정면	-									
삼산면	4									
동문동	9								2	
한려동	10								1	
중앙동	19								1	
충무동	11									
광림동	8								1	
서강동	6								1	
대교동	17									
국동	11								4	
월호동	3							1	1	
여서동	45								8	
문수동	56								10	
미평동	14								3	
둔덕동	9							1	2	
만덕동	3								1	
쌍봉동	87	1					1		17	
시전동	46						1	1	13	
여천동	35							1	8	
주삼동	10								4	
삼일동	4									
묘도동	-									

자료 : 체육지원과

20. 체육시설(3-3) Public Sports Facilities

(Unit : number) (단위 : 개소)

구분 연별 읍면동별	신고체육시설 Reported sports facilities						등록체육시설 Registered sports facilities		
	골프연습장 Golf practice range	체력단련장 Physical training center	당구장 Billiard room	썰매장 Area for sledding	무도장 Ballroom	무도학원 Ballroom Dancing school	골프장 Golf course	스키장 Ski ground	자동차경주장 Car racing track
2011	37	40	213	1	-	14	1	-	-
2012	57	49	244	1	1	15	-	-	-
2013	58	47	232	1	-	13	3	-	-
2014	60	50	230	1	-	13	3	-	-
2015	62	51	229	1	-	11	3		
2016	67	51	225	1	-	10	3	-	-
돌산읍	1	2	10						
소라면	6	3	5	1					
울촌면			3						
화양면							1		
남면									
화정면									
삼산면			4						
동문동			6			1			
한려동		3	6						
중앙동		1	15			2			
충무동			8			3			
광림동	2	1	4						
서강동			4			1			
대교동	1	1	15						
국동	2	1	4						
월호동	-	1					1		
여서동	6	9	22						
문수동	8	8	29			1			
미평동	1	3	7						
둔덕동	3	1	2				1		
만덕동	1	1							
쌍봉동	19	7	40			2			
시전동	5	4	22						
여천동	10	3	13						
주삼동	2	1	3						
삼일동		1	3						
묘도동									

자료 : 체육지원과

21. 언론매체(2-2) Mass Media

(Unit : number) (단위: 개)

구분 연별	방 송 사 Broadcasting stations					신 문 사 Newspaper publishers			
	계 Total	지상파 방송 Broadcasting	케이블 TV Cable TV	라디오 Radio	기타 Others	계 Total	일간 Daily	주간 Weekly	인터넷 신문 Internet
2011	3	2	0	0	1	24	0	10	14
2012	3	2			1	9		4	5
2013	5	2	1	1	1	12	0	7	5
2014	5	2	1	1	1	10	0	5	5
2015	6	2	1	1	2	12	0	6	6
2016	5	2	1	1	1	11	0	6	5

자료 : 공보담당관실

22. 출판사 및 인쇄소 등록 Registered Publishing Company and Printing Shops

(Unit : number, person) (단위: 개, 명)

구분 연별	등록된 출판사수 No. of Registered Publishers	종 업 원 수 No. of Workers			등록된 인쇄소수 No. of Printing Shops	종 업 원 수 No. of Workers		
		계 Total	남 Male	여 Female		계 Total	남 Male	여 Female
2011	53	88	55	33	105	199	121	78
2012	51	85	54	31	109	204	123	81
2013	53	89	57	33	115	212	129	83
2014	60	103	65	38	129	232	141	91
2015	66	105	66	39	135	233	141	92
2016	79	118	73	45	149	247	154	103

자료 : 문화예술과

X V. 재정

Public Finance

X V . 재 정

Public Finance

1. 국세 징수(2-1) Collection of National Taxes

(Unit : million won) (단위 : 백만원)

연 별	구 분	합 계 Grand Total	내 국 세 Internal taxes						
			계 Total	직 접 세 Direct taxes				간접세 Indirect taxes	
				소 계 Sub-total	소득세 Income	법인세 Corporation taxes	상속세 Inheritance taxes	증여세 Gift Tax	소계 Sub-total
									부가가치세 Value added taxes
	2 0 1 1	4,179,749	331,277	337,361	135,205	199,890	493	1,773	-16,583
	2 0 1 2	4,762,896	344,837	321,596	159,432	159,790	165	2,209	10,815
	2 0 1 3	4,151,373	260,216	263,268	155,954	102,759	384	4,171	-5,086
	2 0 1 4	4,402,662	376,597	276,144	169,544	103,172	1,343	2,085	95,094
	2 0 1 5	4,665,258	467,253	279,778	178,798	97,563	1,034	2,383	175,139
	2 0 1 6	5,235,180	676,305	446,022	238,601	203,422	1,497	2,502	219,052

1. 국세 징수(2-2) Collection of National Taxes

(Unit : million won) (단위 : 백만원)

연 별	구 분	내 국 세 Internal taxes				교통에너지 환경세 Transoprtation	방위세 Defense taxes	교육세 Education taxes	농어촌 특별세 Special taxes for rural development	종합 부동산세 Comprehen -sive Real Estate Holding Tax	
		간 접 세 Indirect taxes			인지세 Stamp taxes						과년도 수입 Revenues of Previous Year
		개별소비세 (특별소비세) Special excise taxes	주세 Liquor taxes	증권거래세 Securities exchange taxes							
2 0 1 1		167,910	142	1,044	132	10,367	3,318,535	-	522,548	6,124	1,265
2 0 1 2		176,521	157	1,400	141	12,285	3,816,052	-	598,832	2,097	1,078
2 0 1 3		148,681	138	338	144	1,890	3,361,744	-	526,173	1,862	1,378
2 0 1 4		168,552	119	1,496	140	10,673	3,388,201	5	634,253	1,682	1,924
2 0 1 5		154,006	145	-445	225	12,111	3,581,523	-	613,690	1,380	1,412
2 0 1 6		153,697	139	235	251	10,980	3,957,240	-	615,889	2,026	1,720

자료 : 여수세무서

2. 지방세 부담 Local Tax Burden

(Unit : 1,000 won) (단위 : 천원)

구분 연 별	지방세 Local taxes	인구(외국인제외) Population (Excluding foreigners)	1인당 부담액(원) Tax burden Per capita(won)	세대(외국인세대 제외) Households (Excluding foreign household)	세대당 부담액(원) Tax burden per household(won)
2 0 1 1	288,838,897	292,750	986,640	111,921	2,580,739
2 0 1 2	302,688,654	292,217	1,035,835	112,907	2,680,867
2 0 1 3	280,880,186	291,366	964,010	114,364	2,456,020
2 0 1 4	267,907,598	290,900	920,960	116,100	2,307,550
2 0 1 5	306,929,552	290,168	1,057,760	117,602	2,609,900
2 0 1 6	393,616,890	288,988	1,362,050	118,910	3,310,208

자료 : 세정과

3. 지방세 징수(3-1)

(Unit : 1,000 won) (단위 : 천원)

연 별	구 분				보 통 세 Ordinary taxes			
		합 계 Total	도세 Province Taxes	시군세 Si, Gun Taxes	도 세 Province Taxes			
					취득세 Acquisition	등록면허세 license	레저세 Leisure	지방소비세 Local consumption
2 0 1 1		288,838,897	92,276,663	196,562,234	58,573,353	5,377,541	-	-
2 0 1 2		302,688,654	101,322,987	201,365,667	65,583,227	6,246,378	-	-
2 0 1 3		280,880,186	104,157,502	176,722,684	66,360,846	7,396,481	-	-
2 0 1 4		267,907,598	94,252,873	173,654,725	57,116,905	6,518,573	-	-
2 0 1 5		306,929,552	118,355,197	188,574,355	74,429,549	9,093,380	-	-
2 0 1 6		393,616,890	140,398,081	253,218,809	94,868,089	7,438,047	-	-

3. 지방세 징수(3-2)

(Unit : 1,000 won) (단위 : 천원)

연 별	구 분	보 통 세 Ordinary taxes				
		시 군 세 Si, Gun Taxes				
		주민세 Inhabitant	지방소비세 Local income	재산세 Property	자동차세 Automobile	담배소비세 Tobacco consumption
2 0 1 1		2,740,455	106,880,496	25,771,396	43,636,915	16,484,042
2 0 1 2		2,957,750	110,775,212	27,305,076	42,998,679	18,292,196
2 0 1 3		3,076,424	83,556,574	29,485,926	45,087,046	16,013,859
2 0 1 4		9,345,399	69,834,060	33,036,223	44,978,052	16,463,236
2 0 1 5		10,922,883	74,077,457	35,600,930	49,891,300	17,412,045
2 0 1 6		13,544,426	119,888,564	37,375,581	59,900,238	21,624,201

3. 지방세 징수(3-3)

(Unit : 1,000 won) (단위 : 천원)

연 별	구 분	목 적 세 Objective Tax		과년도수입 Revenue from previous year	
		도 세 Province Taxes		도세 Province Taxes	시군세 Si, Gun Taxes
		지역자원시설세 Regional resource facility	지방교육세 Local education		
2 0 1 1		5,413,918	21,332,264	1,579,587	1,048,930
2 0 1 2		5,372,524	22,916,173	1,204,685	-963,246
2 0 1 3		5,953,244	22,512,409	1,934,522	-497,145
2 0 1 4		8,527,050	22,402,784	-312,439	-2,245
2 0 1 5		9,731,496	24,139,242	961,530	669,740
2 0 1 6		11,710,818	26,926,380	-545,253	885,799

자료 : 세정과

4. 예산결산 총괄(2-1) Summary of Budget and Settlement

(Unit : 1,000 won) (단위: 천원)

연별	구분	예산현액 Budget			세입 Revenue		
		계 Total	일반 General accounts	특별 Special accounts	계 Total	일반 General accounts	특별 Special accounts
2011		1,108,410,220	899,967,069	208,443,151	1,076,776,751	900,932,060	175,844,691
2012		1,319,937,716	994,926,067	325,011,649	1,324,926,545	1,017,811,112	307,115,433
2013		1,203,806,934	920,793,233	283,013,700	1,178,892,949	941,144,988	237,747,960
2014		1,162,609,456	911,083,158	251,526,298	1,118,884,862	921,614,422	197,270,440
2015		1,192,241,768	947,666,243	244,575,525	1,182,169,447	955,704,554	226,464,893
2016		1,241,240,481	1,021,842,787	219,397,694	1,281,636,646	1,056,136,829	225,499,817

4. 예산결산 총괄(2-2) Summary of Budget and Settlement

(Unit : 1,000 won) (단위: 천원)

연별	구분	세출 Expenditure			잉여 Surplus		
		계 Total	일반 General accounts	특별 Special accounts	계 Total	일반 General accounts	특별 Special accounts
2011		857,668,017	744,660,242	113,007,775	219,108,733	156,271,817	62,836,916
2012		1,008,950,655	826,613,664	182,336,992	315,975,890	191,197,448	124,778,442
2013		941,534,573	779,672,900	161,861,672	237,358,376	161,472,088	75,886,288
2014		900,886,279	759,058,052	141,828,227	217,998,583	162,556,370	55,442,213
2015		936,707,946	787,555,791	149,152,155	245,461,501	168,148,763	77,312,738
2016		939,890,045	814,465,183	125,424,862	341,746,600	241,671,646	100,074,954

자료 : 회계과

※ 2012년 자료 단위 수정

5. 일반회계 세입결산 Settled Revenues of General Accounts (Unit : million won) (단위 : 백만원)

연 별 과 목 별	구 분	예 산 현 액 Budget				결 산 Settlement				예산대 결산비율 (%) Budget / Settlement ratio
		금 액 Amounts			구성비 (%) Percent distribution	금 액 Amounts			구성비 (%) Percent distribution	
		계 Total	시 · 도 City and Province	시 군 Si and Gun		계 Total	시 · 도 City and Province	시 군 Si and Gun		
2 0 1 1		899,967	-	899,967	100	900,932	-	900,932	100	100
2 0 1 2		872,391	-	872,391	100	1,017,811	-	1,017,811	117	117
2 0 1 3		920,793	-	920,793	100	941,146	-	941,146	102	102
2 0 1 4		743,542	-	743,542	100	758,480	-	758,480	100	102
2 0 1 5		776,209		776,209	100	783,425		783,425	100	101
2 0 1 6		1,021,842	-	1,021,842	100%	1,056,137	-	1,056,137	100.00%	103.36%
지 방 세		247,247		247,247	24.20%	253,219		253,219	23.98%	102.42%
지방교부세		237,193		237,193	23.21%	244,392		244,392	23.14%	103.04%
보 조 금		297,819		297,819	29.15%	308,304		308,304	29.19%	103.52%
지 방 채		-				-				
지방양여금		-				-				
조정교부금및재정보전금		204,896		204,896	20.05%	207,225		207,225	19.62%	101.14%
세 외 수 입		34,687		34,687	3.39%	42,997		42,997	4.07%	123.96%
·경상적세외수입		20,420		20,420		23,236		23,236	2.20%	113.79%
·임시적세외수입		14,267		14,267		19,761		19,761	1.87%	138.51%

자료 : 세정과

주) 조정교부금 및 재정보전금 : 보전수입 등 및 내부거래 포함

6. 일반회계 세출결산 Settled Expenditure of General Accounts (Unit : million won) (단위 : 백만원)

연별 과목별	구분	예 산 현 액 Budget				결 산 Settlement				예산대 결산비율 (%) Budget & Settlement ratio
		금 액 Amounts			구성비 (%) Percent distribution	금 액 Amounts			구성비 (%) Percent distribution	
		계 Total	시·도 City and Province	시 군 Si and Gun		계 Total	시·도 City and Province	시 군 Si and Gun		
2 0 1 1		899,967	-	899,967	100	744,660	-	744,660	100	83
2 0 1 2		994,926	-	994,926	100	826,613	-	826,613	100	78
2 0 1 3		920,793		920,793	100	779,672		779,672	100	85
2 0 1 4		911,083	-	911,083	100	759,058		759,058	100	83
2 0 1 5		947,666	-	947,666	100	787,556	-	787,556	100	83
2 0 1 6		1,021,843	-	1,021,843	100	814,465	-	814,465	100	80
일반공공행정		42,681		42,681		38,290		38,290		
공공질서 및 안전		5,942		5,942		5,369		5,369		
교 육		22,704		22,704		22,135		22,135		
문화 및 관광		90,528		90,528		50,623		50,623		
환 경 보 호		62,065		62,065		56,302		56,302		
사 회 복 지		287,460		287,460		276,388		276,388		
보 건		16,371		16,371		15,497		15,497		
농림해양수산		70,877		70,877		59,202		59,202		
산업·중소기업		7,283		7,283		6,784		6,784		
수송 및 교통		112,205		112,205		82,621		82,621		
국토 및 지역개발		96,547		96,547		66,615		66,615		
예 비 비		67,495		67,495		-				
기 타		139,685		139,685		134,639		134,639		

자료 : 회계과

7. 특별회계 예산결산(공기업 포함) Settled Budget of Special Accounts (Unit : 1,000 won) (단위 : 천원)

연별 회계별	구분	회 계 수 Accounts	예 산 Budget	세 입 결 산 Revenue	세 출 결 산 Expenditure
2 0 1 1		14	208,443,151	175,844,691	113,007,775
2 0 1 2		13	325,011,648	307,115,428	182,336,986
2 0 1 3		13	283,013,699	237,747,954	161,861,668
2 0 1 4		13	251,526,299	197,270,441	141,828,226
2 0 1 5		13	244,575,525	226,464,893	149,152,154
2 0 1 6		13	219,397,694	225,499,817	125,424,863
상 수 도 사 업		1	42,304,706	43,277,376	28,297,966
하 수 도 사 업		1	93,694,932	98,483,450	35,723,442
산업단지주민이주사업		1	13,792,052	17,453,270	10,121,047
의료보호기금		1	5,648,223	5,695,274	5,498,085
새마을소득특별지원운영		1	1,673,539	1,732,003	-
토지구획정리사업		1	3,178	3,210	-
도시개발사업		1	38,824,814	34,372,539	29,375,760
주택관리사업		1	2,683,454	2,797,338	22,860
발전소주변지역지원		1	9,373,625	9,361,322	9,032,832
기 반 시 설		1	1,298,664	1,305,275	-
경 영 사 업		1	1,143,243	1,155,141	1,123,700
공업용지조성사업유착		1	8,957,264	9,863,619	6,229,171
주 차 장		1	-	-	-

자료 : 회계과

8. 교육비 특별회계 세입결산

Settled Revenues of Special Accounts for Education

(Unit : 1,000 won) (단위 : 천원)

연별	구분	예 산 ① Budget	징수결정액 Estimated amount of collection	수 납 액 ② Account received	불납결손액 Deficit	미수납액 Amount unreceived	증 감 (②-①) Increase or decrease
2 0 1 1		1,762,287	3,356,731	3,356,731	-	-	1,594,444
2 0 1 2		5,050,796	6,471,091	6,471,091	-	-	1,420,295
2 0 1 3		5,157,143	5,136,990	5,136,990	-	-	-20,153
2 0 1 4		11,752,676	11,771,803	11,771,803	-	-	19,127
2 0 1 5		6,644,207	7,100,862	7,100,862			456,655
2 0 1 6		8,993,792	9,075,786	9,075,786	-	-	-81,994

자료 : 여수교육지원청

9. 교육비 특별회계 세출결산

Settled Expenditure of Special Accounts for Education

(Unit : 1,000 won) (단위 : 천원)

연별	구분	예산 ① Budget	예산결정후 증감액 ② Change in budget amount after budget finalization			예산현액 ①+② Budget amount	지출액 Expenditure	다음연도 이월액 Carry-over to next year	불용액 Unused
			전년도이월액 Carry-over from previous year	예비비 지출결정액 Estimated amount of emergency fund	이용 및 이체 Use and transfer				
2011		49,104,450	9,577,130	-	-	58,681,580	56,233,632	1,525,073	922,875
2012		75,692,839	1,525,073	450,322	-	77,668,234	74,701,653	1,321,336	1,645,245
2013		77,900,193	1,321,336	96,000	-	79,317,529	78,094,971	377,259	845,299
2014		71,445,879	377,259	-	-	71,823,138	70,226,913	830,000	766,225
2015		74,274,390	830,000	-	-	75,104,390	72,821,549	1,465,577	817,264
2016		81,852,163	1,465,577	-	-15,000	83,302,740	78,474,408	4,038,737	789,595

자료 : 여수교육지원청

10. 도 공유재산 Public Properties Commonly Owned by Province

(Unit : 1,000 won) (단위 : 천원)

연별	구분	총 계 Total		행정재산 Administrative property		일반재산 General Property	
		수량 Quantity	평가액 Appraisal value	수량 Quantity	평가액 Appraisal value	수량 Quantity	평가액 Appraisal value
2011		3,476	51,713,482	2,773	43,572,505	703	8,140,977
2012		3,430	36,693,352	2,755	34,883,378	675	1,809,974
2013		3,449	50,950,454	2,629	47,462,160	820	3,488,294
2014		3,432	54,571,773	2,636	51,598,426	796	2,973,347
2015		3,283	63,887,161	2,512	61,175,396	771	2,711,765
2016		3,245	51,966,890	3,162	51,376,666	83	590,224

자료 : 회계과

주) 보존재산은 행정재산으로 통합, 잡종재산을 일반재산으로 변경

11. 시·군·구 공유재산(2-1)

Public Properties Commonly Owned by Si, Gun and Gu

(Unit : 1000㎡, 1000 won) (단위 : 천㎡, 천원)

연 별	구 분	총평가액 Total appraisal value	토 지 Land		건 물 Building		기계기구 Machinery		선 박 Vessels		
			면적 Area	평가액 Appraisal value	면적 Area	평가액 Appraisal value	점 Piece	평가액 Appraisal value	척수 Boats	톤수 Ton	평가액 Appraisal value
2 0 1 1		1,406,828,036	29,262	750,609,946	295	253,575,562	87	1,090,070	11	608	8,448,284
2 0 1 2		2,115,288,308	28,651	836,855,337	304	292,004,732	87	1,090,070	11	608	8,453,234
2 0 1 3		2,341,461,681	28,746	958,376,632	295	310,171,833	87	1,090,070	11	608	8,453,234
2 0 1 4		2,526,260,444	29,595	1,023,011,695	315	350,260,119	68	993,199	11	608	8,456,380
2 0 1 5		2,695,849,899	29,647	1,046,228,980	335	374,897,096	70	1,105,126	13	608	8,488,165
2 0 1 6		3,124,036,787	29,557	1,449,156,597	359	391,019,295	70	1,105,126	31	608	8,590,186

11. 시·군·구 공유재산(2-2)

Public Properties Commonly Owned by Si, Gun and Gu

(Unit : 1000㎡, 1000 won) (단위 : 천㎡, 천원)

연 별	구 분	항공기 Aircrafts		입목 · 죽 Standing tree and Bamboo		공작물 constructure		기 타 Others	
		대 Each	평가액 Appraisal value	면적(㎡) Area	평가액 Appraisal value	점 Piece	평가액 Appraisal value	수량(건) Quantity	평가액 Appraisal value
2 0 1 1				372	5,294,981	7,566	377,305,735	41	10,503,458
2 0 1 2				392	5,570,842	8,100	959,848,593	55	11,465,500
2 0 1 3				603	7,871,776	23,383	1,043,855,665	78	11,642,471
2 0 1 4				609	9,097,381	24,796	1,122,728,504	88	11,713,166
2 0 1 5				621	10,416,364	25,332	1,243,013,791	106	11,700,377
2 0 1 6				623	10,688,707	25,483	1,251,723,662	107	11,753,214

자료 : 회계과

12. 지방재정 자립지표 Local Finance Independence Indicator

(Unit : %) (단위 : %)

구분 연별	재정자립도 Financial independence	재정자주도 Financial autonomy	기준재정 수요충족도(재정력지수) Financia ability indices
2011	30.52	61.38	40.1
2012	31.02	64.45	32.2
2013	33.22	69.51	31.5
2014	24.43	60.33	32.8
2015	24.46	56.11	36.9
2016	25.7	59.3	45.7

자료 : 기획예산과

주 : 1) 재정자립도 = 자체수입(지방세+세외수입) / 일반회계 × 100

2) 재정자주도 = 자주재원(지방세+세외수입+지방교부세+조정교부금+재정보전금)
/ 일반회계 예산액 × 100

3) 기준재정수요충족도(재정력지수) = 기준재정수입액 / 기준재정수요액 × 100 (교부전 기준)

XVI. 소득 및 지출
Income and Expenditure

XVI. 소득 및 지출 Income and Expenditure

1. 지역소득(전라남도)(2-1)

Regional Income

(Unit : billion won, Per-capita 1,000 won, %) (단위 : 십억원, 1인당 천원, %)

주요 지표			2012	2013	Composition Items
지역내 총생산 및 지출(명목) (전국대비 비중)			64,642.2 (4.7)	62,289.5 (4.4)	Gross regional domestic product(nominal) (Composition to whole country)
경제성장률(불변가격) ¹⁾			3.8	-0.8	Economic growth rate (at 2005 constant prices)
생 산	○ 농 림 어 업 ○ 제 조 업 ○ 건 설 업 ○ 서 비 스 업 ²⁾		-3.5	5.3	Agriculture forestry & fishing
			2.6	-2.8	Manufacturing
			1.1	-12.0	Construction
			2.0	4.0	Service ²⁾
지 출	○ 민 간 소 비 ○ 정 부 소 비 ○ 건 설 투 자 ○ 설 비 투 자 ○ 지식재산생산물투자		3.0	2.3	Private
			3.9	5.8	Government
			-0.7	-9.6	Construction
			25.0	8.3	Facilities investment
생산구조 ³⁾		16.8	4.2	Intellectual property products	
지출구조 ⁴⁾	○ 농 림 어 업 ○ 제 조 업 ○ 건 설 업 ○ 서 비 스 업 ²⁾ ○ 민 간 소 비 ○ 정 부 소 비 ○ 건 설 투 자 ○ 설 비 투 자 ○ 지식재산생산물투자		8.3	8.6	Agriculture ,forestry & fishing
			42.0	38.0	Manufacturing
			8.3	7.8	Construction
			39.2	42.5	Service ²⁾
			33.2	35.6	Private
			17.9	19.9	Government
			22.2	20.9	Construction
			10.7	11.6	Facilities investment
		6.5	7.1	Intellectual property products	
지역총소득(명목) (전국대비 비중)			47,792.0	47,286.0	Gross primary income(at current prices)
(지역내총생산 대비 수준)			3.4	3.3	(Composition to whole country)
소득구조 ⁵⁾	○ 피 용 자 보 수 ○ 영업잉여 및 재산소득 ○ 생산 및 수입세		73.9	75.9	
			29.4	32.8	Compensation of employees
			21.5	19.8	Operating surplus and property income
		21.2	19.8	Net tax on production and import	
개인소득(명목) ⁶⁾ (명목 증감률)			23,203.1	24,053.5	Income accounts of individuals(nominal)
			2.9	3.7	
1인당	지역내총생산	금액	36,557	35,368	Gross regional domestic product
		상대수준	132.8	124.2	
주요지표	민간소비	금액	12,142	12,591	Private
		상대수준	85.6	86.7	
	개인소득	금액	13,122	13,657	Income accounts of individuals
		상대수준	85.7	86.1	

주 : 1) 연쇄방식 실질 성장률(개별업종 및 지출항목은 2010년 가격 기준으로 작성한 실질 증가율)

2) 도매 및 소매업(G)+... + 기타서비스업(s) (하수폐기물처리, 원료재생 및 환경복원업 포함)

3) 총부가가치(기초가격, 명목)=100

4) 지역내총생산에 대한 지출(명목)=100

5) 지역총소득(명목)=100

6) 개인부분 총처분가능소득 1인당 지표 × 100으로 계산된 것임

자료 : 통계청 「지역소득통계」

source : Statistics Korea, Metropolitan City and Province

1. 지역소득(전라남도)(2-2)

Regional Income

(Unit : billion won, Per-capita 1,000 won, %) (단위 : 십억원, 1인당 천원, %)

주요 지표			2014	2015	Composition Items	
지역내 총생산 및 지출(명목)			62,456.7	65,454.2	Gross regional domestic product(nominal)	
(전국대비 비중)			(4.2)	(-4.2)	(Composition to whole country)	
경제성장률(불변가격) ¹⁾			0.8	4.2	Economic growth rate (at 2005 constant prices)	
생 산	○	농 립 어 업	-0.5	1.7	Agriculture, forestry & fishing	
		제 조 업	-1.1	5.2	Manufacturing	
		건 설 업	-11.0	4.1	Construction	
		서 비 스 업 ²⁾	3.0	2.5	Service ²⁾	
지 출	○	민 간 소 비	2.4	3.1	Private	
		정 부 소 비	4.1	6.9	Government	
		건 설 투 자	-11.0	3.3	Construction	
		설 비 투 자	-21.1	48.1	Facilities investment	
		지식재산생산물투자	-1.6	-9.6	Intellectual property products	
		생산구조 ³⁾		8.3	8.4	Agriculture,forestry& fishing
		지출구조 ⁴⁾		36.0	34.1	Manufacturing
	○	건 설 업	7.2	7.5	Construction	
		서 비 스 업 ²⁾	44.0	44.3	Service ²⁾	
		민 간 소 비	36.6	36.1	Private	
		정 부 소 비	21.1	21.8	Government	
	○	건 설 투 자	18.8	18.7	Construction	
		설 비 투 자	8.9	12.7	Facilities investment	
		지식재산생산물투자	7.1	6.1	Intellectual property products	
		지역총소득(명목)			48,341.9	54,776.5
(전국대비 비중)			3.2	3.5	(Composition to whole country)	
(지역내총생산 대비 수준)			77.4	83.7		
	소득구조 ⁵⁾	○ 피 용 자 보 수	34.5	32.4	Compensation of employees	
		○ 영업잉여 및 재산소득	19.3	25.0	Operating surplus and property income	
		○ 생산 및 수입세	18.5	17.7	Net tax on production and import	
개인소득(명목) ⁶⁾			24,780.2	26,415.3	Income accounts of individuals(nominal)	
(명목 증감률)			3.0	6.6		
1인당 주요지표	지역내총생산	금액	35,520	36,433	Gross regional domestic product	
		상대수준	120.6	118.7		
	민간소비	금액	13,014	13,165	Private	
		상대수준	88.3	86.9		
	개인소득	금액	14,093	14,703	Income accounts of individuals	
		상대수준	85.4	85.4		

주 : 1) 연쇄방식 실질 성장률(개별업종 및 지출항목은 2010년 가격 기준으로 작성한 실질 증가율)

2) 도매 및 소매업(G)+... + 기타서비스업(s) (하수폐기물처리, 원료재생 및 환경복원업 포함)

3) 총부가가치(기초가격, 명목)=100

4) 지역내총생산에 대한 지출(명목)=100

5) 지역총소득(명목)=100

6) 개인부문 총처분가능소득 1인당 지표 × 100으로 계산된 것임

자료 : 통계청 「지역소득통계」

source : Statistics Korea, Metropolitan City and Province

2. 경제활동별 도내 총생산(당해년 가격)

Gross Regional Domestic Product by Economic Activity(At current prices) (Unit : million won) (단위 : 백만원)

구성항목별 Composition Items	2010	2011	2012	2013	2014	2015	Composition Items
총생산액(시장가격)	59,901,035	62,689,437	64,642,209	62,289,471	62,456,718	65,454,234	GRDP
순 생산 물 세	8,864,710	8,065,918	9,736,124	8,925,885	8,465,251	9,141,789	Taxes less subsidies on products
충부가가치(기초가격)	51,036,325	54,623,519	54,906,085	53,363,586	53,991,467	56,312,445	Gross value added
농 립 어 업	4,270,709	4,623,008	4,530,603	4,572,333	4,471,389	4,705,830	Agriculture, forestry and fishing
광 업	155,996	198,282	182,956	232,584	223,457	195,956	Mining & quarrying
제 조 업	21,318,301	23,772,059	23,047,363	20,290,420	19,450,338	19,198,174	Manufacturing
전기,가스,증기및수도사업	1,432,256	1,000,266	1,117,465	1,410,499	2,229,548	3,033,173	Electricity, gas, steam and water supply
건 설 업	3,759,516	4,306,074	4,531,932	4,179,563	3,863,150	4,250,383	Construction
도 매 및 소 매 업	1,970,796	2,180,603	2,234,276	2,191,863	2,169,170	2,186,575	Wholesale and retail trade
운 수 업	2,137,480	1,755,210	1,857,096	2,070,665	2,182,422	2,507,521	Transportation
숙 박 및 음 식 점 업	788,036	889,362	978,619	1,004,554	1,059,942	1,130,931	Accommodation and food service activities
정 보 및 통 신 업	602,893	579,427	567,569	551,734	559,547	581,077	Information and communications
금 융 및 보 험 업	1,675,285	1,860,048	1,621,388	1,634,737	1,700,175	1,703,921	Financial and insurance activities
부 동 산 및 임 대 업	1,911,286	1,940,957	2,023,911	2,110,668	2,205,684	2,266,486	Real estate activities and renting and leasing
사 업 서 비 스 업	1,025,831	1,087,271	1,145,477	1,309,117	1,448,406	1,455,347	Business services
공공행정, 국방 및 사회보장행정	4,450,691	4,636,950	4,947,937	5,398,214	5,737,623	6,170,254	Public administration, defence and social security
교 육 서 비 스 업	2,482,187	2,591,574	2,747,814	2,917,615	3,029,348	3,063,753	Education
보건및사회복지사업	1,818,244	1,885,772	1,980,430	2,086,427	2,209,753	2,333,669	Health and social work activities
문화및기타서비스업	1,236,818	1,316,656	1,391,249	1,402,593	1,451,515	1,529,395	culture & Other service

자료 : 통계청 「지역소득통계」,
source : Statistics Korea

3. 경제활동별 도내 총생산(기준년 가격)

Gross Regional Domestic Product by Economic Activity(At 2000 constant prices) (Unit : million won) (단위 : 백만원)

구성항목별	2010	2011	2012	2013	2014	2015	Composition Items
총생산액(시장가격)	59,901,035	60,813,706	63,125,692	62,635,843	61,828,800	64,545,414	GRDP
순 생산 물 세	8,864,710	8,221,370	9,677,180	9,221,717	8,702,239	9,162,683	Taxes less subsidies on products
충부가가치(기초가격)	51,036,325	52,592,336	53,511,838	53,469,559	53,126,561	55,382,731	Gross value added
농 립 어 업	4,270,709	4,198,035	4,050,765	4,267,083	4,244,610	4,327,502	Agriculture, forestry and fishing
광 업	155,996	194,060	165,168	226,181	208,330	188,333	Mining & quarrying
제 조 업	21,318,301	22,487,262	23,071,607	22,430,703	21,612,364	22,744,202	Manufacturing
전기,가스,증기,및수도사업	1,432,256	1,213,345	1,290,010	1,255,109	1,529,979	1,739,563	Electricity, gas, steam and water supply
건 설 업	3,759,516	4,084,835	4,129,071	3,633,779	3,241,037	3,490,321	Construction
도 매 및 소 매 업	1,970,796	2,137,219	2,187,083	2,176,231	2,197,333	2,244,605	Wholesale and retail trade
운 수 업	2,137,480	2,049,857	2,108,368	2,169,161	2,188,506	2,287,602	Transportation
숙 박 및 음식점업	788,036	859,511	921,814	916,469	936,182	930,331	Accommodation and food service activities
정 보 및 통 신 업	602,893	604,834	592,447	609,797	639,119	659,870	Information and communications
금 융 및 보 험 업	1,675,285	1,742,007	1,618,702	1,759,060	1,852,796	1,932,705	Financial and insurance activities
부 동 산 및 임 대 업	1,911,286	1,910,589	1,894,280	1,905,636	1,943,797	1,932,678	Real estate activities and renting and leasing
사 업 서 비 스 업	1,025,831	1,054,946	1,059,360	1,187,699	1,296,333	1,299,941	Business services
공공행정, 국방 및 사회보장행정	4,450,691	4,479,216	4,651,007	4,970,788	5,147,818	5,383,695	Public administration, defence and social security
교 육 서 비 스 업	2,482,187	2,487,768	2,569,321	2,642,223	2,664,124	2,627,036	Education
보건및사회복지사업	1,818,244	1,837,693	1,935,798	2,037,481	2,132,803	2,270,310	Health and social work activities
문화및기타서비스업	1,236,818	1,251,159	1,294,663	1,289,153	1,291,430	1,324,037	culture & Other service

자료 : 통계청 「지역소득통계」

source : Statistics Korea

4. 도내 총생산에 대한 지출(당해년 가격)

Expenditure on GRDP(At current prices)

(Unit : million won) (단위 : 백만원)

구성 항목별	2010	2011	2012	2013	2014	2015	Composition Items
최종수비지출	29,724,413	31,358,543	33,059,133	34,594,182	36,040,307	37,928,015	Final consumption expenditure
민간	19,264,996	20,463,696	21,470,127	22,175,739	22,882,835	23,652,316	Private
가계	18,342,101	19,470,667	20,331,276	20,841,627	21,458,757	22,173,955	Households
가계에 봉사하는 비영리단체	922,895	993,029	1,138,851	1,334,112	1,424,078	1,478,361	NPISHs
정부	10,459,417	10,894,847	11,589,006	12,418,443	13,157,472	14,275,699	Government
총자본형성	23,656,856	22,680,311	26,460,793	24,381,700	22,885,756	24,848,912	Gross capital formation
총고정자본형성	22,621,985	23,102,224	25,485,748	24,674,009	21,689,731	24,534,190	Gross fixed capital formation
건설투자	12,276,129	14,108,487	14,369,250	13,011,011	11,740,402	12,228,104	Construction
설비투자	7,115,947	5,470,147	6,898,891	7,217,809	5,535,489	8,283,399	Facilities investment
지식재산생산물투자	3,229,909	3,523,590	4,217,607	4,445,189	4,413,840	4,022,687	Intellectual property products
재고증감	1,034,870	-421,913	975,045	-292,309	1,196,025	314,722	Changes in inventories
재화와 서비스 순이출	7,675,356	9,276,012	5,747,800	4,348,545	5,281,231	4,510,026	Net shipping-out of goods and services
통계상불일치	-1,155,590	-625,429	-625,517	-1,034,956	-1,750,576	-1,832,719	Statistical discrepancy
지역내총생산에 대한지출	59,901,035	62,689,437	64,642,209	62,289,471	62,456,718	65,454,234	Expenditure on GRDP
1인당 민간최종 소비지출액(천원)	10,841	11,549	12,142	12,591	13,014	13,165	Private Per-capita (thousand won)

자료 : 「지역내총생산 및 지출」

source : Statistics Korea

5. 도내 총생산에 대한 지출(기준년 가격)

Expenditure on **GRDP**(At 2000 constant prices)

(Unit : million won) (단위 : 백만원)

구성항목별	2010	2011	2012	2013	2014	2015	Composition Items
최종수비지출	29,724,413	30,206,026	31,201,612	32,300,298	33,261,967	34,750,197	Final consumption expenditure
민간	19,264,996	19,711,522	20,302,534	20,772,539	21,261,705	21,916,548	Private
가계	18,342,101	18,746,882	19,217,497	19,517,525	19,939,823	20,569,136	Households
가계에 봉사하는 비영리단체	922,895	964,640	1,085,852	1,257,112	1,324,261	1,349,853	NPISHs
정부	10,459,417	10,494,504	10,899,079	11,526,426	11,997,708	12,825,461	Government
총자본형성	23,656,856	21,820,856	25,287,122	23,505,790	22,060,014	24,301,153	Gross capital formation
총고정자본형성	22,621,985	22,087,139	23,864,730	23,273,958	20,422,570	22,899,198	Gross fixed capital formation
건설투자	12,276,129	13,304,081	13,207,175	11,937,834	10,627,478	10,982,768	Construction
설비투자	7,115,947	5,373,074	6,718,629	7,276,873	5,740,732	8,503,220	Facilities investment
지식재산생산물투자	3,229,909	3,409,984	3,983,077	4,150,146	4,083,776	3,690,275	Intellectual property products
재고증감	1,034,870	-266,282	1,202,539	-31,372	1,340,743	1,076,571	Changes in inventories
재화와 서비스 순이출	7,675,356	9,168,449	6,888,526	7,316,075	7,325,481	6,755,379	Net shipping-out of goods and services
통계상불일치	-1,155,590	-381,625	85,130	-184,912	776,249	244,742	Statistical discrepancy
지역내총생산에 대한 지출	59,901,035	60,813,706	63,125,692	62,635,843	63,119,309	65,741,970	Expenditure on GRDP
1인당 민간최종 소비지출액(천원)	10,840	11,133	11,488	11,794	12,092	12,199	Private Per-capita (thousand won)

자료 : 통계청 「지역내총생산 및 지출」

source : Statistics Korea

X VII. 공공행정 및 사법

Public Administration and Justice

XVII. 공공행정 및 사법

Public Administration and Justice

1. 공무원 총괄 Summary of Government Employees(Authorized)

(Unit : person) (단위 : 명)

연별 직종별	합 계 Total	본 청 Head Office	시 의회사무처, 직속기관 및 사업소 Provincial council, direct or affiliated agencies		읍·면·동 Eup, Myeon, Dong
			소방서 Fire station		
2 0 1 1	1,921	687	592		247
2 0 1 2	1,679	689	588		402
2 0 1 3	1,679	708	248		401
2 0 1 4	1,690	714	570		406
2 0 1 5	1,703	702	244		415
2 0 1 6	1,703	716	570		411

자료 : 총무과

주) 정원기준 Number of Government Employees Capacity

2. 본청 공무원(2-1) Government Employees of Head Office

(Unit : person) (단위 : 명)

연별 실과별	계 Total	정무직 Political (elected) Position	별정직 Specific	소방직 Fire fighting position	고위 공무원단 Senior civil service	일 반 직 General						
						소 계 Sub-Total	1급 1st grade	2급 2nd grade	3급 3rd grade	4급 4th grade	5급 5th grade	6급 6th grade
2 0 1 1	687	1	5			546			1	5	27	143
2 0 1 2	689	1	5			554			1	5	27	144
2 0 1 3	708	1	1			701			1	5	30	165
2 0 1 4	714	1	1			707			1	5	30	164
2 0 1 5	702	1	1			696			1	5	29	155
2 0 1 6	716	1	1			711			1	5	29	157

2. 본청 공무원(2-2) Government Employees of Head Office

(Unit : person) (단위 : 명)

연별 실과별	일 반 직 General							기타직 (5)
	7급 7th grade	8급 8th grade	9급 9th grade	연구관 (1)	연구사 (2)	지도관 (3)	지도사 (4)	
2 0 1 1	176	134	60					135
2 0 1 2	181	138	58					129
2 0 1 3	205	174	121					5
2 0 1 4	204	180	122		1			5
2 0 1 5	210	177	118		1			4
2 0 1 6	215	181	122		1			3

자료 : 총무과

3. 의회사무국, 시 직속기관 및 사업소 공무원(2-1)

Government Employees of Council, Direct or Affiliated Agencies

(Unit : person) (단위 : 명)

연별 기관별	계 Total	별정직 Specific	소방직 Fire fighting position	고위 공무원단 Senior civil service	일 반 직 General					
					계 Total	1급 1st grade	2급 2nd grade	3급 3rd grade	4급 4th grade	5급 5th grade
2011	592	3			452	-	-	-	6	26
2012	588	3			454	-	-	-	6	26
2013	570	-			570	-	-	-	5	23
2014	570	-			570	-	-	-	5	23
2015	570	-			570	-	-	-	5	23
2016	576				576	-	-	-	5	24
의 회	29				29	-	-	-	1	3
직속기관	205				205	-	-	-	1	6
사업소	325				325	-	-	-	3	14
출장소	17				17	-	-	-		1

3. 의회사무국, 시 직속기관 및 사업소 공무원(2-2)

Government Employees of Council, Direct or Affiliated Agencies

(Unit : person) (단위 : 명)

연별 기관별	일 반 직 General								기타직 (5)
	6급 6th grade	7급 7th grade	8급 8th grade	9급 9th grade	연구관 (1)	연구사 (2)	지도관 (3)	지도사 (4)	
2011	120	113	109	39	-	4	2	33	137
2012	121	114	110	39	-	4	2	32	131
2013	120	130	137	115	-	4	3	33	
2014	121	130	137	114	-	4	3	33	
2015	121	130	137	114	-	4	3	33	
2016	127	139	150	95	-	4	3	29	
의 회	7	5	7	6	-	-	-	-	
직속기관	51	44	47	22	-	2	3	29	
사업소	66	85	93	62	-	2	-	-	
출장소	3	5	3	5	-	-	-	-	

자료 : 총무과

주) 2011, 2012년 기타직 : 기능직

4. 읍·면·동 공무원 Government Employees of Eup, Myeon and Dong

(Unit : person) (단위 : 명)

연별 시군별	계 Total	일 반 직 General						기타직 (5)
			5급 5th grade	6급 6th grade	7급 7th grade	8급 8th grade	9급 9th grade	
2 0 1 1	395	346	27	82	86	76	75	49
2 0 1 2	402	377	27	82	88	83	97	25
2 0 1 3	401	401	27	82	87	97	108	-
2 0 1 4	406	406	27	82	87	97	113	-
2 0 1 5	415	415	27	82	92	100	114	-
2 0 1 6	411	408	27	86	87	97	111	3
돌 산 읍	31	31	1	7	6	6	11	
소 라 면	23	23	1	6	3	5	8	
울 촌 면	17	17	1	5	3	3	5	
화 양 면	19	19	1	5	4	5	4	
남 면	19	19	1	8	5	1	4	
화 정 면	21	21	1	7	3	4	6	
삼 산 면	19	19	1	6	3	2	7	
동 문 동	12	12	1	2	4	2	3	
한 려 동	11	11	1	2	3	1	4	
중 앙 동	13	13	1	2	3	5	2	
충 무 동	11	11	1	2	3	2	3	
광 림 동	13	13	1	2	4	5	1	
서 강 동	10	10	1	2	1	3	3	
대 교 동	12	12	1	2	3	4	2	
국 동	12	12	1	2	1	5	3	
월 호 동	12	12	1	2	2	4	3	
여 서 동	14	14	1	2	2	5	4	
문 수 동	16	16	1	3	4	3	5	
미 평 동	14	14	1	3	3	5	2	
둔 덕 동	11	11	1	2	2	2	4	
만 덕 동	13	13	1	2	4	3	3	
쌍 봉 동	18	18	1	2	4	5	6	
시 전 동	18	18	1	2	4	6	5	
여 천 동	17	17	1	3	4	4	5	
주 삼 동	13	13	1	2	3	5	2	
삼 일 동	11	11	1	2	4	1	3	
묘 도 동	11	8	1	1	2	1	3	3

자료 : 총무과

5. 소방공무원(2-1) Fire-fighting Officials

(Unit : person) (단위 : 명)

연 별	합계 ¹⁾ Total	소 방 직 Fire-fighting positions										
		소방정감 Fire marshal	소방감 Deputy firemarshal	소방준감 firemarshal	소방정 Fire chief	소방령 Assistant fire chief	소방경 Fire captain	소방위 Fire lieutenant	소방장 Fire sergeant	소방교 Senior fire fighter	소방사 Fire fighter	
2 0 1 1	247	247	-	-	-	1	3	12	41	92	48	50
2 0 1 2	248	248	-	-	-	1	3	16	49	92	39	48
2 0 1 3	244	244	-	-	-	1	3	16	46	91	43	44
2 0 1 4	240	240	-	-	-	1	3	16	57	86	36	41
2 0 1 5	240	240	-	-	-	1	3	16	53	85	41	41
2 0 1 6	246	246	-	-	-	1	3	17	60	72	46	47

5. 소방공무원(2-2) Fire-fighting Officials

(Unit : person) (단위 : 명)

연 별	일반직 General	기능직 Technical	전문직 Professional	의용소방대원 Volunteer fireman		여성의용소방대원 Volunteer firewoman	
				대수 Number	인원수 Persons	대수 Number	인원수 Persons
2 0 1 1	-	-	-	25	474	6	137
2 0 1 2	-	-	-	25	466	6	134
2 0 1 3	-	-	-	19	331	6	133
2 0 1 4	-	-	-	25	459	6	132
2 0 1 5	-	-	-	22	487	6	144
2 0 1 6	-	-	-	22	486	6	133

자료 : 여수소방서

주 : 1) 의용소방대원 제외 Excluding Volunteer Firemen

2) 여성의용소방대원 포함

6. 경찰공무원(2-1) Police Officials

(Unit : person) (단위 : 명)

연별 시군별	합계 Total	경찰청 소속 Belong to national police agency			
		계 Sub-total	지방경찰청 Provincial policeagency	경찰서 Police station	지구대 파출소 Police office
2011	770	448		202	246
2012	843	454		217	237
2013	840	450		223	227
2014	899	473		240	233
2015	925	516		262	254
2016	922	515		261	254

6. 경찰공무원(2-2) Police Officials

(Unit : person) (단위 : 명)

연별 시군별	해양경찰청소속 Belong to koreacoastguard			
	계 Subtotal	지방해양경찰청 RegionalheadquartersKoreacoastguard	해양경찰서 Regionalcoastguard	파출소출장소등 Coastguardsubstation
2011	322		122	200
2012	389		122	267
2013	390		130	260
2014	426		153	273
2015	409		124	285
2016	407		107	300

자료 : 여수경찰서, 여수해양경찰서

주) 정원기준 Number of Government Employees Capacity

7. 퇴직사유별 공무원(2-1) Government Employees by Cause of Retirement (Unit : person) (단위 : 명)

연별 사유별	합계 Total			정무직 Political	별정직 Specific	특정직 Special	일 반 직 General positions					
	남 Male	여 Female	계 Sub-Total				1급 1st grade	2급 2nd grade	3급 3rd grade	4급 4th grade		
			남 Male								여 Female	
2 0 1 1	24			-	1	21			-	-	-	6
2 0 1 2	45			-	1	43			-	-	-	3
2 0 1 3	24			-	1	18			-	-	1	5
2 0 1 4	70			-	1	-			-	-	-	8
2 0 1 5	85			-	-	85			-	-	-	3
2 0 1 6	56	50	6	-	-	-			-	-	-	4
의 원 면 직	7	3	4			-			-	-	-	-
직 권 면 직	1	1	-			-			-	-	-	-
당 연 퇴 직	-	-	-			-			-	-	-	-
명예(조기)퇴직	10	10	-			-			-	-	-	3
사 망 퇴 직	2	2	-			-			-	-	-	-
징 계 퇴 직	-	-	-			-			-	-	-	-
정 년 퇴 직	36	34	2			-			-	-	-	1

자료 : 총무과

7. 퇴직사유별 공무원(2-2) Government Employees by Cause of Retirement (Unit : person) (단위 : 명)

연별 사유별	일 반 직 General position							기능직 Technical		고용직 Temporary	
	5급 5th grade	6급 6th grade	7급 7th grade	8급 8th grade	9급 9th grade	연구 Research	지도 Advising	남 Male	여 Female	남 Male	여 Female
2011	8	3	1	-	1	1	1	2			-
2012	13	15	10	-	-	-	2	1			-
2013	5	2	4	1	-	-	-	5			-
2014	9	28	21	1	-	-	2	-			-
2015	17	40	19	2	3	-	1				
2016	9	23	10	1	3	-	-	6	6	-	
의원면직	-	-	4	-	3	-	-	-			
직권면직	-	-	-	-	-	-	-	1	1		
당연퇴직	-	-	-	-	-	-	-	-			
명예(조기)퇴직	3	3	-	-	-	-	-	1	1		
사망퇴직	-	2	-	-	-	-	-	-			
징계퇴직	-	-	-	-	-	-	-	-			
정년퇴직	6	18	6	1	-	-	-	4	4		

자료 : 총무과

8. 공무원 훈련(2-1)

Public Servants in the Training Courses for the Promotion

(Unit : person) (단위 : 명)

구분 연별 과정별	합 계	행 정	농 업	건 축	사회복지	토 목	보 건	약 무	임 업	수 의
2 0 1 1	8,142	3,323	179	211	438	846	356	1	89	18
2 0 1 2	8,060	2,993	226	55	485	1,034	614	8	91	-
2 0 1 3	13,581	8,095	265	261	505	881	809	25	125	3
2 0 1 4	8,258	3,151	195	248	537	812	657	-	96	1
2 0 1 5	9,015	3,590	290	259	618	859	552	1	74	3
2 0 1 6	12,122	4,552	303	-	1,265	1,397	672	-	-	-
5급 승진자과정	16	10	-	-	1	3	1	-	-	-
신규 임용자반	133	71	3	-	14	14	8	-	-	-
기능직신규임용자반										
중견행정실무자반	10	4	-	-	1	2	-	-	-	-
농림실무자반										
도시행정실무자반										
보건 실무자반										
정책 기획반										
지방 의회반										
민원 행정반										
예산 회계반	349	199	9	-	20	18	22	-	-	-
세무 행정반										
문화 관광반										
사회 복지반	2,158	812	29	-	521	203	-	-	-	-
보건 위생반										
환경 보건반										
농촌소득 개발반										
해양수산반										
경제통상반										
도시행정반										
토목행정반										
건축행정반										
도로교통반										
지적실무반										
W / P 반										
영어반										
일어반										
기타										
사이버교육	9,456	3,456	262	-	708	1,157	641	-	-	-

자료 : 총무과

8. 공무원 훈련(2-2)

Public Servants in the Training Courses for the Promotion

(Unit : person) (단위 : 명)

구분 연별 과정별	축 산	전 기	지 적	기 계	간 호	화 공	세 무	소 방	기 타
2 0 1 1	21	80	165	143	77	49	411	-	1,735
2 0 1 2	-	-	52	211	96	72	354	-	1,769
2 0 1 3	-	99	125	381	94	105	438	-	1,370
2 0 1 4	-	11	161	123	94	6	445	-	1,721
2 0 1 5	-	38	165	142	102	40	452	-	1,830
2 0 1 6	-	25	-	159	158	4	441	-	3,240
5급 승진자과정	-	-	-	1	-	-	-	-	-
신규 임용자반	-	-	-	-	-	3	2	-	18
기능직신규임용자반	-	-	-	-	-	-	-	-	-
중견행정실무자반	-	-	-	-	-	1	1	-	1
농림실무자반	-	-	-	-	-	-	-	-	-
도시행정실무자반	-	-	-	-	-	-	-	-	-
보건 실무자반	-	-	-	-	-	-	-	-	-
정책 기획반	-	-	-	-	-	-	-	-	-
지방의회반	-	-	-	-	-	-	-	-	-
민원 행정반	-	-	-	-	-	-	-	-	-
예산 회계반	-	-	-	-	4	-	8	-	119
세무 행정반	-	-	-	-	-	-	-	-	-
문화 관광반	-	-	-	-	-	-	-	-	-
사회 복지반	-	3	-	18	19	-	47	-	506
보건 위생반	-	-	-	-	-	-	-	-	-
환경 보건반	-	-	-	-	-	-	-	-	-
농촌소득 개발반	-	-	-	-	-	-	-	-	-
해양수산물반	-	-	-	-	-	-	-	-	-
경제통상반	-	-	-	-	-	-	-	-	-
도시행정반	-	-	-	-	-	-	-	-	-
토목행정반	-	-	-	-	-	-	-	-	-
건축행정반	-	-	-	-	-	-	-	-	-
도로교통반	-	-	-	-	-	-	-	-	-
지적실무반	-	-	-	-	-	-	-	-	-
W / P 반	-	-	-	-	-	-	-	-	-
영 어 반	-	-	-	-	-	-	-	-	-
일 어 반	-	-	-	-	-	-	-	-	-
기 타	-	-	-	-	-	-	-	-	-
사 이 버 교 육	-	22	-	140	135	-	383	-	2,596

자료 : 총무과

9. 관내 관공서 및 주요기관(3-1)

Number of Government & Public Offices, and Major Agencies

(Unit : number) (단위 : 개소)

연별 시군별	합계 Total	지 방 행 정 관 서 Local administrative offices & agencies									
		시·도 Metropolitan city, Province	사·군 구청 Si, Gun, and Gu	읍면동 Eup, myeon and dong office	직속기관 Direct agencies		출 장 소 Branch offices			사 업 소 Affiliated agencies	
					도 Province	시·군 Si, Gun	시·도 Province	시·군 Si, Gun	읍면 Eup, Myeon	도 Province	시·군 Si, Gun
2011	178	-	1	27	-	1	-	1	3	1	-
2012	186	-	1	26	-	1	-	1	3	1	-
2013	187	-	1	27	-	1	-	1	3	1	-
2014	187	-	1	27	-	1	-	1	3	1	-
2015	187	-	1	27	-	1	-	1	3	1	-
2016	206	-	1	27	-	1	-	1	3	1	1
돌산읍	14			1					2	1	
소라면	9			1							
울촌면	7			1							
화양면	7			1							
남면	12			1							
화정면	8			1					1		
삼산면	5			1							
동문동	5			1							
한려동	4			1							
중앙동	14			1							
충무동	5			1							
광림동	3			1							
서강동	4			1							
대교동	10			1							
국동	6			1							
월호동	5			1							
여서동	10			1				1			1
문수동	11			1		1					
미평동	6			1							
둔덕동	2			1							
만덕동	3			1							
쌍봉동	26		1	1							
시전동	11			1							
여천동	9			1							
주삼동	3			1							
삼일동	5			1							
묘도동	2			1							

자료 : 읍면동사무소

9. 관내 관공서 및 주요기관(3-2)

Number of Government & Public Offices, and Major Agencies

(Unit : number) (단위 : 개소)

연 별 시 군 별	경찰소방관서 Police & fire-fighting stations						법원검찰관서 Court & prosecutions offices				보훈청	교육청	우체국 관서
	경찰청 National Police agency	경찰서 Police station	순찰차대 파출소 Patrol Division Police stand	소방 본부 Patrol Division Police stand	소방서 Fire Station	119안전 센터 Fire Station branch	법원지원 Court Branch	등기소 Registry	검찰청 지 청 Prosecution branch	교도소 ¹⁾ Prison	Patriot & veteran office	Education office	Post office
2011	-	2	20	-	1	8	1	2	-	-	-	1	28
2012	-	2	22	-	1	8	1	2	-	-	-	1	28
2013	-	1	22	-	2	8	1	2	-	-	-	1	26
2014	-	1	22	-	2	8	1	2	-	-	-	1	26
2015	-	1	22	-	2	8	1	2	-	-	-	1	25
2016	-	2	29	-	1	12	1	2	-	-	-	1	22
돌산읍			2			2							2
소라면			1			1							1
울촌면			1			1					-		1
화양면			1			1							1
남면			3			1							1
화정면			1										2
삼산면			1										1
동문동			1									1	1
한려동			1										
중앙동		1						1					
충무동			1			1							1
광림동			1			1							
서강동			1										
대교동			2			1							1
국동			1										1
월호동			2										
여서동			1										1
문수동		1				1							1
미평동			1										2
둔덕동			1										
만덕동			1			1							
쌍봉동			2		1		1	1					2
시전동			1										1
여천동			1								-		1
주삼동													
삼일동			1			1							1
묘도동													

자료 : 읍면동사무소

9. 관내 관공서 및 주요기관(3-3)

Number of Government & Public Offices, and Major Agencies

(Unit : number) (단위 : 개소)

연별 시군별	세무서 Tax office	국립농산물 품질관리원 Agricultural Products Quality Management Service	기타중앙 직속기관 ²⁾ Other central government agency	전화국 (분국포함) Telephone office	방송사 Broadcasting station	신문사 ³⁾ Newspaper company	협 동 조 합 Cooperative associations						
							농업 Agriculture	원예 Gardening	축산 Livestock	수산업 Fishery	농업 기반공사 Agricultural Infrastructure Company	산림 Forest	기타 Others
2011	1	1	15	4	2	3	-	26	4	2	14	1	8
2012	1	1	15	6	2	3	1	25	4	3	14	1	12
2013	2	1	13	3	2	4	1	26	5	3	13	1	16
2014	2	1	13	3	2	4	1	26	5	3	13	1	16
2015	2	1	13	3	2	4	1	26	5	3	13	1	16
2016	1	1	12	3	3	4	1	32	7	4	18	1	14
돌산읍								3			1		
소라면							1	2			1		1
울촌면								1			1		1
화양면			1					2					
남면				1				4			1		
화정면								3					
삼산면								1			1		
동문동			1										
한려동			1					1					
중앙동			1	1				1			4		4
충무동								1					
광림동													
서강동									1	1			
대교동									1		4		
국동								1		1	1		
월호동						1					1		
여서동			1					1	1		1		1
문수동		1			1			1	1	1	1		
미평동								1				1	
둔덕동													
만덕동													
쌍봉동			1	1	1	2		3	2	1	1		5
시전동			3			1		2					2
여천동			3		1			1	1				
주삼동	1							1					
삼일동								1					
묘도동								1					

자료 : 읍면동사무소

주 1) 교도소에는 소년원, 구치소 등 포함. 2) 기타중앙직속기관에서 본청은 제외, ()안에 기입하고 주식표기

3) 신문사는 종합일간신문사에 한함

10. 민원서류처리 Handling of Civil Request Documents

(Unit : case) (단위 : 건)

연별 시군별	계 Total	인가·허가 Sanction/ Permission	특허·면허 Patent/License	승인·지정 Approval/ Designation	신고·등록 Notification/ Registration	시험·검사 Test/ Inspection	확인증명/교부 Confirmation·Cer- tification/ Delivery	고충민원 Complaint filing	기타)
2 0 1 1	1,333,060	9,150	159	2,973	31,146	1,561	1,271,624	-	16,447
2 0 1 2	1,332,869	10,746	288	3,493	67,610	1,509	1,228,569	-	20,654
2 0 1 3	1,334,257	10,656	294	3,559	68,077	1,522	1,228,997	-	21,152
2 0 1 4	1,331,144	8,460	354	3,601	33,843	1,390	1,253,782	16,526	29,714
2 0 1 5	1,324,767	8,990	239	5,564	81,416	1,305	1,201,620	18,596	25,633
2 0 1 6	1,338,824	8,014	199	4,783	81,806	1,217	1,210,123	13,422	27,367
시 분 청	464,425	7,678	199	4,751	42,821	1,217	386,968		20,791
돌 산 읍	50,801	157			2,210		45,001	3,383	50
소 라 면	45,633				3,310		41,003	195	1,125
울 촌 면	20,274	1			886		19,387	-	
화 양 면	13,268	18					13,250		
남 면	7,145	4		1	144		6,975	-	21
화 정 면	5,295			2	360		4,927		6
삼 산 면	6,819	18			101		6,621	79	
동 문 동	32,071				501		31,570		
한 려 동	11,257				445		10,640		172
중 앙 동	36,469				593		35,672	204	
충 무 동	15,938	6			721		15,210		1
광 림 동	22,892	7		2	1,285		21,479	118	1
서 강 동	17,331				85		17,246		
대 교 동	20,816	10		1	933		19,863	6	3
국 동	21,604				1,389		20,005		210
월 호 동	30,924	-	-	2	1,059	-	28,752	4	1,107
여 서 동	43,739				2,675		39,400		1,664
문 수 동	55,324				3,765		49,441		2,118
미 평 동	41,425	4		3	1,567		39,827		24
둔 덕 동	28,076				1,320		26,651	105	
만 덕 동	34,556				2,537		32,015		4
쌍 봉 동	110,989				7,111		103,811	67	
시 전 동	80,378	48		15	3,868		76,415		32
여 천 동	67,439	48		2	521		66,855		13
주 삼 동	40,604	15		4	1,432		39,128		25
삼 일 동	7,454				43		7,371	40	
묘 도 동	5,878				124		4,640	1,114	

자료 : 민원지적과 주 : 1) 제도개선 건의, 질의, 진정 등.

11. 여권발급(2-1) Passport Issues

(Unit : person) (단위 : 명)

연별 월별	구분	합계 Total	성별 By gender		목 적 별 By purpose				기 간 별 By period			
			남 Male	여 Female	관용 Official	거주 Residential	일반 General	여행증명 Travel certification	1년단수 One year (single)	5년이하복수 Under 5 year (multiple)	5년복수 5 year (multiple)	10년복수 10 year (multiple)
2 0 1 1		14,920	7,696	7,224	...	-	14,920	-	1,832	490	2,326	10,272
2 0 1 2		14,417	7,529	6,888	...	-	14,417	-	1,394	589	2,354	10,065
2 0 1 3		15,942	8,156	7,786	...	-	15,942	-	1,477	492	2,832	11,141
2 0 1 4		15,010	7,649	7,361	...		15,010		861	278	3,201	10,670
2 0 1 5		18,447	9,200	9,247	...		18,447		452	269	4,502	13,224
2 0 1 6		22,143	10,982	11,161	90	-	22,053	-	698	368	4,971	16,106
1 월		2,297	1,099	1,198	-		2,297		59	59	565	1,614
2 월		1,764	841	923	1		1,763		53	56	312	1,343
3 월		1,892	912	980	-		1,892		48	16	299	1,529
4 월		1,601	776	825	39		1,562		53	20	355	1,173
5 월		1,638	888	750	42		1,596		49	43	349	1,197
6 월		1,837	936	901	2		1,835		59	31	442	1,305
7 월		1,843	915	928	2		1,841		47	33	431	1,332
8 월		1,886	952	934	-		1,886		60	27	398	1,401
9 월		1,470	741	729	-		1,470		64	10	327	1,069
1 0 월		1,742	832	910	-		1,742		56	18	418	1,250
1 1 월		1,814	887	927	-		1,814		56	17	448	1,293
1 2 월		2,359	1,203	1,156	4		2,355		94	38	627	1,600

자료 : 민원지적과

11. 여권발급(2-2) Passport Issues

(Unit : person) (단위 : 명)

연월 연월	구분	연령 By age-group					
		20세이하 Under 20 years old	21~30세 21~30 years old	31~40세 31~40 years old	41~50세 41~50 years old	51~60세 51~60 years old	61세 이상 61 years and over
2 0 1 1		3,256	2,262	2,364	2,775	2,617	1,646
2 0 1 2		3,311	2,246	2,346	2,719	2,436	1,359
2 0 1 3		3,851	2,439	2,292	2,850	2,738	1,772
2 0 1 4		3,880	2,488	2,109	2,446	2,612	1,475
2 0 1 5		5,145	2,920	2,266	3,011	2,998	2,107
2 0 1 6		5,896	3,347	2,638	3,604	3,904	2,754
1 월		741	320	221	369	375	271
2 월		418	272	225	258	321	270
3 월		329	229	206	326	441	361
4 월		380	227	225	242	297	230
5 월		364	288	186	297	305	198
6 월		529	339	212	289	292	176
7 월		532	337	209	271	311	183
8 월		462	310	267	271	340	236
9 월		366	199	197	239	281	188
1 0 월		476	213	256	306	285	206
1 1 월		509	261	213	345	303	183
1 2 월		790	352	221	391	353	252

자료 : 민원지적과

12. 범죄발생 및 검거(2-1) Criminal Offenses and Arrests

(Unit : case) (단위 : 건)

구분 연별	계 Total		강 력 범 Felony offenses		절 도 범 Theft		폭 력 범 Violent offenses	
	발 생 Cases	검 거 Arrest	발 생 Cases	검 거 Arrest	발 생 Cases	검 거 Arrest	발 생 Cases	검 거 Arrest
2 0 1 1	10,067	8,229	79	69	1,209	468	1,871	1,625
2 0 1 2	10,530	8,304	140	112	1,392	496	2,137	1,879
2 0 1 3	8,510	6,826	145	131	1,362	558	1,950	1,691
2 0 1 4	9,730	7,789	111	97	1,131	460	1,627	1,438
2 0 1 5	10,797	8,764	123	112	1,052	483	1,783	1,550
2 0 1 6	10,732	8,567	106	93	1,064	523	1,966	1,715

12. 범죄발생 및 검거(2-2) Criminal Offenses and Arrests

(Unit : case) (단위 : 건)

구분 연별	지 능 범 Intellectual offenses		풍 속 범 Violation of public morals		기타 형사범 other criminal offenses		특 별 범 범 Offenses other than criminal code	
	발 생 Cases	검 거 Arrest	발 생 Cases	검 거 Arrest	발 생 Cases	검 거 Arrest	발 생 Cases	검 거 Arrest
2 0 1 1	1,097	820	84	74	344	332	5,383	4,841
2 0 1 2	1,141	820	83	79	405	388	5,232	4,530
2 0 1 3	1,212	905	103	104	383	365	3,355	3,072
2 0 1 4	1,135	884	80	78	410	396	5,236	4,436
2 0 1 5	1,434	1,094	48	48	456	449	5,901	5,028
2 0 1 6	1,246	966	59	48	499	473	5,792	4,749

자료 : 여수경찰서

13. 연령별 피의자(3-1) Suspects by Age-group

(Unit : case) (단위 : 건)

연별	구분	계 Total		14세미만 Under 14 years old			14~19세 14~19 Years old			20~25세 20~25 Years old			
		남 Male	여 Female		남 Male	여 Female		남 Male	여 Female		남 Male	여 Female	
2 0 1 1		10,926	1	500	510
2 0 1 2		11,386	18	606	610
2 0 1 3		5,016	-	172	205
2 0 1 4		2,869	258	193
2 0 1 5		437	-	437	713
2 0 1 6		11,892	1	408	734

13. 연령별 피의자(3-2) Suspects by Age-group

(Unit : case) (단위 : 건)

연별	구분	26~30세 26~30 Years old		31~35세 31~35 Years old		36~40세 36~40 Years old		41~50세 41~50 Years old					
		남 Male	여 Female	남 Male	여 Female	남 Male	여 Female	남 Male	여 Female				
2 0 1 1		1,066	1,005	1,247	3,143
2 0 1 2		927	1,041	1,172	3,043
2 0 1 3		418	465	604	1,609
2 0 1 4		164	203	232	719
2 0 1 5		837	1,064	1,050	2,866
2 0 1 6		768	954	993	2,668

13. 연령별 피의자(3-3) Suspects by Age-group

(Unit : case) (단위 : 건)

연별	구분	51~60세 51~60 Years old		61~70세 61~70 Years old		71세 이상 71 Years old and over		연령미상 unknown					
		남 Male	여 Female	남 Male	여 Female	남 Male	여 Female	남 Male	여 Female				
2 0 1 1		2,077	584	509	284
2 0 1 2		2,154	682	126	1,007
2 0 1 3		1,163	331	48	1
2 0 1 4		624	174	59	243
2 0 1 5		2,508	929	231	1,441
2 0 1 6		2,507	1,070	231	1,558

자료 : 여수경찰서

14. 학력별 피의자(3-1) Suspects by Education Background

(Unit : case) (단위 : 건)

연 별	구 분	계 Total		대 학 교 College and University									
		남 Male	여 Female	졸 업 Graduation			중 퇴 Drop-out			재 학 In school			
				남 Male	여 Female		남 Male	여 Female		남 Male	여 Female		
2 0 1 1		10,926	1,042	94	115
2 0 1 2		11,386	1,015	131	136
2 0 1 3		5,016	719	113	33
2 0 1 4		2,869	180	34	38
2 0 1 5		5,024	455	35	31
2 0 1 6		11,892	1,465	234	111

14. 학력별 피의자(3-2) Suspects by Education Background

(Unit : case) (단위 : 건)

연별 \ 구분		중 학 교 Middle school									고 등 학 교 High school								
		졸 업 Graduation			중 퇴 Drop-out			재 학 In school			졸 업 Graduation			중 퇴 Drop-out			재 학 In school		
		남 Male	여 Female		남 Male	여 Female		남 Male	여 Female		남 Male	여 Female		남 Male	여 Female		남 Male	여 Female	
2 0 1 1	542	121	86	4,569	269	179	
2 0 1 2	550	119	173	4,010	267	212	
2 0 1 3	513	121	5	2,460	248	60	
2 0 1 4	179	70	50	711	132	114	
2 0 1 5	582	154	71	3,172	325	199	
2 0 1 6	548	138	70	2,955	270	171	

14. 학력별 피의자(3-3) Suspects by Education Background

(Unit : case) (단위 : 건)

연 별	구 분	초 등 학 교 Elementary school									불 취 학 Never attending			기 타 Other		
		졸 업 Graduation			중 퇴 Drop-out			재 학 In school			남 Male	여 Female	남 Male	여 Female		
		남 Male	여 Female		남 Male	여 Female		남 Male	여 Female							
2 0 1 1		417	57	1	44	3,390
2 0 1 2		405	63	4	64	4,237
2 0 1 3		422	55	50	217
2 0 1 4		177	38	37	1,109
2 0 1 5		519	95	-	90	6,348
2 0 1 6		463	83	99	5,285

자료 : 여수경찰서

15. 소년범죄(2-1) Juvenile Delinquency

(Unit : case) (단위 : 건)

연 별	구 분	합 계 Total		강 력 범 Felony offenses			절 도 범 Theft			폭 력 범 Violent offenses			
		남 Male	여 Female		남 Male	여 Female		남 Male	여 Female		남 Male	여 Female	
2 0 1 1		389		10			133			129			
2 0 1 2		223		11			49			95			
2 0 1 3		408		8			136			100			
2 0 1 4		331		14			127			87			
2 0 1 5		402		15			147			87			
2 0 1 6		332	290	42	4	4	-	154	142	12	80	66	14

15. 소년범죄(2-2) Juvenile Delinquency

(Unit : case) (단위 : 건)

연별	구분	지 능 범 Intellectual offenses		풍속범 Violation of public morals			기타형법범 Other penal offenses			특 별 법 범 Special law offense		
		남 Male	여 Female	남 Male	여 Female		남 Male	여 Female		남 Male	여 Female	
2011		35					8			74		
2012		17								51		
2013		46					7			111		
2014		30					2			71		
2015		62					13			78		
2016		28	22	6			13	13	-	53	43	10

자료 : 여수경찰서

16. 외국인 범죄 Foreign Criminals

(Unit : case) (단위 : 건)

연 별 \ 구 분	계 Total	폭 력 범 Violent offenses	업무상 과실치사상범 Careless offenses	경 범 Minor offenses	기타형사범 Other criminal offenses	경제사범 Economic offenses	마약사범 Narcotic offenses	정보사범 Intelligence offenses	기 타 Others
2 0 1 1	19	6	-	-	5	5	-	-	3
2 0 1 2	43	15	-	-	13	3	-	-	12
2 0 1 3	40	15	-	-	11	2	-	-	12
2 0 1 4	16	7	-	-	2	4	-	-	3
2 0 1 5	19	14	-	-	2	-	-	-	3
2 0 1 6	42	19	-	1	15	4	-	-	3

자료 : 여수경찰서

17. 화재발생(3-1) Fire Incidents

(Unit : case, 1000won, person) (단위 : 건, 천원, 명)

연 별	구 분	발 생			소 실			
		NO. of fire incidents			Burnt-down			
		실 화 Accident	방 화 Arson	기 타 Others	동 수 Number of buildings	이 재 가 구 수 Number of housthlds	면 적(m ²) Area	
2 0 1 1		181	153	8	20	61	8	5,202
2 0 1 2		249	218	10	21	67	13	11,835
2 0 1 3		243	203	23	17	65	13	20,655
2 0 1 4		216	176	8	32	49	17	25,075
2 0 1 5		214	181	13	20	38	7	6,599
2 0 1 6		180	163	7	10	23	5	6,693

17. 화재발생(3-2) Fire Incidents

(Unit : case, 1000won, person) (단위 : 건, 천원, 명)

연 별	구 분	피 해 액 Amount of property damaged		재 산 피 해 경 감 액 Reduction amount of property damaged	
		부 동 산 Immovable property	동 산 Movable property		
2 0 1 1		1,166,731	592,672	574,059	5,020,887
2 0 1 2		4,037,078	1,357,378	2,679,700	15,698,817
2 0 1 3		918,349	455,994	462,355	10,158,361
2 0 1 4		837,833	393,596	444,237	2,508,368
2 0 1 5		1,237,619	668,721	568,898	2,843,178
2 0 1 6		704,338	426,451	277,887	2,555,259

17. 화재발생(3-3) Fire Incidents

(Unit : case, 1000won, person) (단위 : 건, 천원, 명)

연별	구분	인 명 피 해 Casualties						이재민수 Number of victims		구조인원 Number of the rescued		
		사 망 Death		부 상 Injury				남 Male	여 Female		남 Male	여 Female
		남 Male	여 Female	남 Male	여 Female							
2011		11	3	8				15		8
2012		6	1	5				28		4
2013		33	7	26				17		4
2014		25	3	22				32		17
2015		17	3	14				15		4
2016		16	5	1	4	11	10	1	7	1

자료 : 여수소방서

18. 발화요인별 화재발생 Fire Incidents by Cause

(Unit : case) (단위 : 건)

연 별 \ 구분	계 Total	실 화							자연적 요인 Natural	방 화		발화요인 (미상) Unknown
		전기적 요인 Electrical distribution	기계적 요인 Machinery	가스 폭발 Gas	화학적 요인 Chemicals	교통 사고 Traffic accident	부주의 Careless	기타 Others		방화 명확 Arson	방화 의심 Incendiary suspicious	
2 0 1 1	181	60	9		3	3	78		1	2	6	19
2 0 1 2	249	50	28	1	1	4	130	4	2	2	8	19
2 0 1 3	243	31	31		5	4	132	5		2	21	12
2 0 1 4	216	41	21	2	6	5	101	4		3	5	28
2 0 1 5	214	54	20	1	3	5	95	3		2	11	20
2 0 1 6	180	48	19	-	7	-	89	-	1	2	5	9

자료 : 여수소방서

주 : 쓰레기소각, 음식물조리, 빨래삼기, 전기스파크 등 오인처리를 화재에 포함

19. 장소별 화재발생(2-1) Fire Incidents by Place

(Unit : case) (단위 : 건)

연 별	구 분	계 Total	주 거			비 주 거					
			단독 주택	공동 주택	기타 주택	학교	일반 업무	판매 시설	숙박 시설	종교 시설	의료 시설
2 0 1 1		181	37	11		1	4	3	2	1	2
2 0 1 2		249	35	17		1	3	4	6	3	1
2 0 1 3		243	35	19	2	2	2	5	1		
2 0 1 4		216	38	17	5	2	5	5	2	4	2
2 0 1 5		214	31	17	5	2	3	2	3	0	1
2 0 1 6		180	24	20	3			11	1	2	

19. 장소별 화재발생(2-2) Fire Incidents by Place

(Unit : case) (단위 : 건)

연별	구분	비 주 거					위험물 (가스 제조소등)	운송 (차량 절도 등)	임야	기타	
		공장 및 창고	작업장	위락오락 시설	음식점	일반 서비스 시설					기타 ¹⁾
2 0 1 1		20	2	9	16	7	23	21	4	18	
2 0 1 2		11	5	9	10	11	25	1	24	7	76
2 0 1 3		10	1	7	16	3	13	4	37	35	51
2 0 1 4		15		5	16	5	12	3	20	23	37
2 0 1 5		10	4	2	8	6	10	2	28	10	70
2 0 1 6		12	3	1	13	6	22	3	19	10	30

자료 : 여수소방서

주 : 1) 쓰레기소각, 음식물조리, 빨래삼기, 전기스파크 등 오인처리를 화재에 포함

2) 연구·학원, 운동시설, 동식물시설, 자동차시설, 기타 비주거 시설

20. 소방장비(2-1) Fire-fighting Equipment

(Unit : each) (단위 : 대)

구 분 연 별	합 계 Total	고 가 차(M별) Aerial ladder truck				굴절차(M별) Aerial ladder platform				화 학 차 Chemical truck					
		소계	33이하	46	50이상	소계	18이하	27	35	소계	고성능 High-powered	제독차 Detoxication	내폭 Implosive	분석차 Chemistry analysis	일반 General
2011	69	2		1	1	2		1	1	8	1	1	2	1	3
2012	69	2		1	1	2		1	1	8	1	1	2	1	3
2013	71	2		1	1	2		1	1	8	1	1	2	1	3
2014	71	2		1	1	2		1	1	8	2	1	1		4
2015	78	2		1	1	2		1	1	8	2		1	1	4
2016	75	2			2	2		1	1	9	2		1		6

20. 소방장비(2-2) Fire-fighting Equipment

(Unit : each) (단위 : 대)

구 분 연 별	배연차 Exhaust truck	구조차(일반) Rescue			조명차 Flood-light truck	무임방수탑차 Unmanned Drainage truck	펌 프 차 Pumper						물탱크 Water tank truck
		일반 General	버스 Bus	산악 Mountain Rescue			소계	대형 Large-size	중형 Middle-size	소형 Small-size	농촌형 Rural Type	산불진화 Forest fire truck	
2011	1	2				2		5	11	3			3
2012	1	2				2		5	11	3			3
2013		2				2		5	11	3			3
2014		2				2		5	11	3			3
2015		3				2		5	11	3	8		3
2016		3				1	18	4	10	4			3

자료 : 여수소방서

20. 소방장비(속) (2-1) Fire-fighting Equipment(Cont'd)

(Unit : each) (단위 : 대)

구 분 연 별	구급차			지휘차 Fire command vehicle	진단차 Diagnosis car	장비 운반차 Equipment transport truck	견인차 Wrecker	화물차 Truck	굴삭기 Excavate	이동 안전 체험차 Mobile fire Safety Vehicle	영상 홍보차 Video PR Vehicle	순찰차 Patrol car	화재 조사차 Fire vestigation
	소계	A형 (일반) A type	b형 (특수) B type										
2011			11	1				1				2	1
2012			11	1				1				2	1
2013			11	1				1				2	1
2014			11	1				1				2	1
2015			11	1				1				2	1
2016	10		10	1				1				2	1

20. 소방장비(속) (2-2) Fire-fighting Equipment(Cont'd)

(Unit : each) (단위 : 대)

구 분 연 별	진단차 Diagnosis car	행정차 Official car	기타차 Other	오토 바이 Motor cycle	트레일러 Trailer		소방헬기(탑승인원) Fire helicopter				소방정(톤) Fire ship			구조정(톤) rescue ship	
					공기 충전기 Breathing Apparatus	보트 운반 Fire Boat carrier	7	10	14	18	5	50	100	20	30
2011	9	2	1		1									1	
2012	9	2	1		1									1	
2013	9	2	1		1	3								1	
2014	9	2	1		1	3								1	
2015	9	2		2	1									1	
2016	9	2	8	2										1	

자료 : 여수소방서

21. 119구급활동 실적(2-1) Performance of EMS Activity

(Unit : case) (단위 : 건)

연 별	구 분	신고건수 Number of cases reported	이송건수 Number of patients transported	구 급 환 자 유 형 별 Number of first-aid patients by type								
				질 병 Diseases			의도성유무 (자살 등) Intented or not	교통사고 Traffic accident	사고부상 Wounded			
				고혈압 Hypertension	당뇨 Diabetes	기타 Others			추락/낙상 Fall	둔상 Traumatic shock	기타 Others	
2 0 1 1		11,649	8,112	8,448	266	266	3,669	563	1,378	1,219	109	978
2 0 1 2		13,370	9,244	9,797	344	295	4,367	18	1,565	1,437	101	1,670
2 0 1 3		11,666	8,307	8,049	628	492	3,247	42	1,288	1,166	105	1,081
2 0 1 4		12,446	8,767	4,241	735	507	2,999	50	1,409	1,310	68	587
2 0 1 5		12,646	9,330	6,567	1,305	835	1,212	26	1,441	1,339	76	333
2 0 1 6		14,043	9,247	8,115	1,446	882	1,949	25	1,298	1,387	73	1,055

21. 119구급활동 실적(2-2) Performance of EMS Activity

(Unit : case) (단위 : 건)

구분 연 별	이 송 병 원 별 By medical facilities				
		의원 Clinics	일반병원 Hospitals	종합병원 General hospitals	기 타 Others
2 0 1 1	8,448	147	2,173	6,069	59
2 0 1 2	9,797	147	2,123	7,321	206
2 0 1 3	8,676	101	1,205	7,324	46
2 0 1 4	8,767	131	1,735	6,834	67
2 0 1 5	9,330	176	1,657	7,497	
2 0 1 6	9,616	99	1,931	7,567	19

자료 : 여수소방서

22. 119구조활동 실적(2-1) Performance of 119 Rescue Activity (Unit : case) (단위 : 건)

연 별	구 분	출동건수 Number of cases	구조(처리)건수 Action taken			
			인명구조 Rescue	안전조치 Safety action	기타 Others	
2 0 1 1		2,715	1,998	359	1,247	392
2 0 1 2		3,305	2,548	445	1,622	481
2 0 1 3		3,428	2,737	513	1,875	349
2 0 1 4		3,317	2,396	539	1,460	397
2 0 1 5		3,887	2,766	490	1,846	430
2 0 1 6		4,460	3,660	414	2,685	561

22. 119구조활동 실적(2-2) Performance of 119 Rescue Activity (Unit : case) (단위 : 건)

연 별	구 분	구조인원 (명) Rescued person	미처리 ¹⁾ (자체처리, 허위 등) Non-action	사고종별 구조인원(명)								
				화재 Fire	교통 Traffic	수난 River	기계 Machinery	승강기 Elevator	산악 Mountains	감함 confinement	기타 Others	
2 0 1 1		492	717	492	9	169	18	4	87	17	10	178
2 0 1 2		604	757	604	10	240	11	11	134	21	89	88
2 0 1 3		661	691	661	6	251	29	10	117	30	80	138
2 0 1 4		610	921	610	29	192	13	5	94	38	113	126
2 0 1 5		588	1,121	588	10	192	22	8	119	28	120	89
2 0 1 6		579	800	579	10	173	20	8	139	28	37	164

자료 : 여수소방서

주 : 1) 미처리는 출동했으나 이미 자력구조 등으로 119 구조대의 활동이 불필요한 경우

23. 재난사고 발생 및 피해현황(3-1)

Calamities and Damage

(Unit : case, person, 1,000won) (단위 : 건, 명, 천원)

연별 읍면동별	구분	합계 Total		화재 Fire incident		산불 Forest fire		붕괴 Collapse		폭발사고 Explosion		도로교통사고 Motor vehicle accident	
		건 Cases	인원 Persons	건 Cases	인원 Persons	건 Cases	인원 Persons	건 Cases	인원 Persons	건 Cases	인원 Persons	건 Cases	인원 Persons
2011		315	11	176	11	22	-	-	-	-	-	4	-
2012		110	83	37	15	7	-	-	-	-	-	10	29
2013		38	35	12	3	7	-	-	-	-	-	6	18
2014		1,044	292	221	10			1	1	5		449	192
2015		1,461	773	214	17	10	-	2	1	5	-	447	192
2016		1,720	2,094	180	16	17	-	-	-	-	-	1,270	1,999

23. 재난사고 발생 및 피해현황(3-2)

Calamities and Damage

(Unit : case, person, 1,000won) (단위 : 건, 명, 천원)

연별 읍면동별	구분	안전사고		해난 Marine accident		익사사고		기타사고 Others	
		건 Cases	인원 Persons	건 Cases	인원 Persons	건 Cases	인원 Persons	건 Cases	인원 Persons
2011		-	-	-	-	15	-	98	-
2012		7	7	11	11	24	16	14	5
2013		4	6	-	-	1	-	8	8
2014		76	12	44	22	18	18	230	37
2015		399	189	28	28	45	22	311	324
2016		45	43	15	14	155	5	38	17

23. 재난사고 발생 및 피해현황(3-3)

Calamities and Damage

(Unit : case, person, 1,000won) (단위 : 건, 명, 천원)

연별 읍면동별	구분	인 적 피 해 Casualties					재 산 피 해 Damaged property		
		인 명 피 해 Number of casualties			이재민발생 Refugee		계 Total	부동산 Immovable	동 산 Movable
		계 Total	사 망 Death	부 상 Injured	세대수 Household	인 원 Persons			
2011		11	3	8	8	15	1,166,731	592,672	574,059
2012		72	21	51	-	-	163,564,000	101,090,000	62,474,000
2013		35	20	15	-	-	42,077,000	16,457,000	15,720,000
2014		9,897	204	9,693	-	-	837,833	393,596	444,237
2015		50	20	30	-	-	1,216,924	658,197	558,727
2016		16	5	11	5	7	704,338	426,451	277,887

자료 : 안전총괄과, 여수소방서

주) 익사사고는 수난사고 현황임

24. 풍수해 발생 Damage from Storms and Floods

(Unit : person, ha, 1000won) (단위 : 명, 정보, 천원)

연 별 읍면동 별	구 분	사망 및 실종 Deaths and missing		이재민 Refugees		침수면적 Flooded area	피 해 액 Amount of damage						
		남 Male	여 Female	남 Male	여 Female		계 Total	건물 Buildings	선박 Vessels	농경지 Farming land	공공시설 Public facilities	기타 Others	
2 0 1 1							6,407,491	98,000	-	69,500	6,148,121	91,870	
2 0 1 2		-		4		415,178	45,318,936	174,600	156,359	42,518	35,401,483	9,543,976	
2 0 1 3		-		2		-	-	-	-	-	-	-	
2 0 1 4		-		-		-	-	-	-	-	-	-	
2 0 1 5		-		-		-	-	-	-	-	-	-	
2 0 1 6		-	-	-	1	1	-	3,467,837	15,600	-	253	2,114,488	1,337,496
돌 산 읍				1	1		936,973	600			230,572	705,801	
소 라 면							4,270			159	1,054	3,057	
울 촌 면							53,000				53,000		
화 양 면							92,851					92,851	
남 면							912,086				692,097	219,989	
화 정 면							565,751			94	459,218	106,439	
삼 산 면							658,932				464,573	194,359	
동 문 동							-						
한 려 동							127,535				127,535		
중 앙 동							-						
충 무 동							-						
광 림 동							63,000	15,000			33,000	15,000	
서 강 동							-						
대 교 동							-						
국 동							6,000				6,000		
월 호 동							-						
여 서 동							-						
문 수 동							-						
미 평 동							-						
둔 덕 동							-						
만 덕 동							47,439				47,439		
쌍 봉 동							-						
시 전 동							-						
여 천 동							-						
주 삼 동							-						
삼 일 동							-						
묘 도 동							-						

자료 : 건설방재과

※ 2013년~2015년 풍수해 피해 없음

25. 교통사고발생(자동차)(2-1) Traffic Accidents(Automobile) (Unit : case, person) (단위 : 건, 명)

연 별	구 분	발생건수 Cases	자 동 차 1만대당 Per 10 Thousand automobile	사 망 자 Killed	인 구 10만명당 Per 100 Thousand Person	부 상 자 Injured	인 구 10만명당 Per 100 Thousand Person
2 0 1 1		1,204	114	43	15	1,865	637
2 0 1 2		1,396	132	49	17	2,254	770
2 0 1 3		1,267	116	45	16	1,860	641
2 0 1 4		1,342	-	54	-	1,950	-
2 0 1 5		1,381	115	49	16	2,162	-
2 0 1 6		1,271	102	30	10	1,970	672

25. 교통사고발생(자동차)(2-2) Traffic Accidents(Automobile) (Unit : case, person) (단위 : 건, 명)

연 별	구 분	사 고 유 형 별 By type of traffic accident				자 동 차 종 류 별 By kind of vehicles					
		차대사람 Vehicle to person	차대차 Vehicle to Vehicle	차량단독 Vehicle only	철도건널목 Railway Crossing	승용차 Passenger car	승합차 Bus	화 물 Truck	특 수 special car	이륜차 Motor cycle	기타 Others
2 0 1 1		351	791	62	-	774	102	191	19	67	51
2 0 1 2		427	903	66	-	936	125	219	-	45	71
2 0 1 3		334	851	82	-	897	69	146	-	80	75
2 0 1 4		343	912	87	-	921	81	183	-	83	74
2 0 1 5		374	931	76	-	939	94	196	-	91	54
2 0 1 6		302	890	79	-	902	71	144	8	96	50

자료 : 여수경찰서

26. 자동차 단속 및 처리(3-1) Traffic Regulation and Punishment of Violations (Unit : case) (단위 : 건)

연 별	구 분	건 수 Cases	위 반 사 항 By violation								
			중앙선침범 Central line	속 도 Speed limit	추 월 Over Passing	회 전 U-Turn	음주운전 Drunk driving	무면허 Non-License	차선위반 Line	신호위반 Signal	정원초과 Over capacity
2 0 1 1		53,166	55	33,082	-	53	2,311	506	55	7,628	-
2 0 1 2		48,179	38	33,970	-	42	1,894	330	17	7,567	-
2 0 1 3		60,747	111	40,766			1,672	381		9,549	
2 0 1 4		62,422	125	41,244			1,798	358		10,244	
2 0 1 5		83,452	364	61,247	-	164	2,093	394	27	8,955	-
2 0 1 6		149,694	663	122,464	2	362	1,923	456	92	7,203	2

26. 자동차 단속 및 처리(3-2) Traffic Regulation and Punishment of Violations (Unit : case) (단위 : 건)

연별	구분	위 반 사 항 By violation						차 종 별 By type of automobile		
		주정차 Illegal parking	불법영업 Illegal business	적 재 Over loaded	정비불량 Poor maintenance	안전띠 미착용 Seat belt	기타 Others	승합차 Bus	승용차 Passenger Car	화물차 Truck
2011		280	-	57	-	4,236	4,903	3,162	38,160	7,303
2012		113	-	93	-	1,111	3,004	3,952	34,628	6,771
2013						5,815	1,994	7,756	41,144	8,916
2014						6,598	2,055	3,621	50,834	9,207
2015		39	-	67	-	5,486	4,616	9,203	51,371	11,011
2016		33	-	94	-	12,828	3,572	9,023	119,151	19,745

26. 자동차 단속 및 처리(3-3) Traffic Regulation and Punishment of Violations (Unit : case) (단위 : 건)

연별	구분	차종별 By type of automobile		용도별 By use			처 리 상 황 By punishment			
		이륜차 Motor cycle	기타(특수차) Others	사업용 Business	비사업용 Non business	기 타 Others	입 건 Prosecuted	즉 심 Simple judgement	통고처분 Notice	기 타 Others
2011		2,780	1,761	5,404	46,269	1,493	2,859	-	50,307	-
2012		1,849	979	4,986	41,819	1,374	2,246	-	45,933	-
2013		1,780	1,151	4,478	54,911	1,358				
2014		506	832	5,641	59,091	268				
2015		5,102	6,765	13,179	68,423	1,850	5,806	-	77,646	
2016		729	1,046	14,792	134,694	208	2,425	4,035	22,444	46

자료 : 여수경찰서

27. 운전면허 소지자 Number of Driver's License Holders

(Unit : person) (단위 : 명)

연 별	구 분	총 수									
		1종 Total	대형 1st Class	보통 Large-size	소형 General	특수 Small-size	2종 2nd Class	보통 General	소형 Small-size	원동기 Motor	
	2 0 1 1	176,669	114,472	17,361	94,812	2,299	62,197	52,849	662	8,686	
	2 0 1 2	178,333	112,544	11,770	98,025	-	2,749	65,789	56,309	735	8,745
	2 0 1 3	191,431	122,260	18,390	100,947	2,923	69,171	59,529	919	8,723	
	2 0 1 4	192,304	122,775	18,427	101,417	2,931	69,529	59,887	921	8,721	
	2 0 1 5	197,092	125,372	18,772	103,568	2,622	71,720	62,005	1,045	8,670	
	2 0 1 6	202,483	127,750	19,167	105,438	3,145	74,733	64,979	1,148	8,606	

자료 : 여수경찰서

XVIII. 전 국 통 계
National Statistics

XVIII. 전 국 통 계

NATIONAL STATISTICS

1. 전국 행정구역 총괄(2-1)

(단위 : km², 개, 세대, 명)

연별 시·도·별	구분	면적 (km ²) Area	구성비 Ratio	시·군·구				읍·면·동 ¹⁾				
				시 Si	군 Gun	구 Gu		읍 Eup	면 Myeon	동 Dong		
						자치구 Autonomous	일반구 Gu					
2 0 1 1		100,148.22	100.0	263	75	86	69	33	3,477	215	1,201	2,061
2 0 1 2		100,188.08	100.0	263	76	85	69	33	3,482	216	1,198	2,068
2 0 1 3		100,266.25	100.0	262	76	84	69	33	3,487	216	1,198	2,073
2 0 1 4		100,283.95	100.0	262	77	83	69	33	3,488	216	1,196	2,076
2 0 1 5		100,295.35	100.0	263	77	82	69	35	3,496	218	1,195	2,083
2 0 1 6		100,339.49	100.0	261	75	82	69	35	3,502	220	1,193	2,089
서울특별시 Seoul Metropolitan city		605.20	0.6	25	-	-	25	-	424	-	-	424
부산광역시 Busan city		769.89	0.8	16	-	1	15	-	206	3	2	201
대구광역시 Daegu city		883.56	0.9	8	-	1	7	-	139	3	6	130
인천광역시 Incheon city		1,062.60	1.1	10	-	2	8	-	149	1	19	129
광주광역시 Gwangju city		501.24	0.5	5	-	-	5	-	95	-	-	95
대전광역시 Daejeon city		539.35	0.5	5	-	-	5	-	79	-	-	79
울산광역시 Ulsan city		1,060.79	1.1	5	-	1	4	-	56	4	8	44
세종특별자치시		464.87	0.5	-	-	-	-	-	13	1	9	3
경 기 도 Gyeonggi Province		10,183.46	10.1	31	28	3	-	20	560	33	108	419
강 원 도 Gangwon Province		16,827.12	16.8	18	7	11	-	-	193	24	95	74
충 청 북 도 Chungcheongbuk Province		7,407.30	7.4	11	3	8	-	4	153	15	87	51
충 청 남 도 Chungcheongnam Province		8,226.14	8.2	15	8	7	-	2	207	24	137	46
전 라 북 도 Jeollabuk Province		8,069.05	8.0	14	6	8	-	2	241	15	144	82
전 라 남 도 Jeollanam Province		12,318.79	12.3	22	5	17	-	-	297	33	196	68
경 상 북 도 Gyeongsangbuk Province		19,081.42	19.0	23	10	13	-	2	332	36	202	94
경 상 남 도 Gyeongsangnam Province		10,539.56	10.5	18	8	10	-	5	315	21	175	119
제주특별자치도 Jeju Province		1,849.15	1.8	-	-	-	-	-	43	7	5	31

자료 : 행정자치부 「행정자치통계연보」, 국토교통부 「지적통계」

주 : 1) 읍·면·동 합계에 법정 동수는 제외부 자료 활용

2) 통리 합계에 법정리수 제외

3) 12. 31현재 주민등록인구통계.(외국인 인구 제외)

XVIII. NATIONAL STATISTICS

1. Summary of Administrative Units(2-2) (Unit : km², each, household, person)

연별 시·도·별	구분	통·리 ²⁾			반 Ban	출 장 소				세대 ³⁾ Households	인구 ³⁾ Population
		Tong · Ri	통 Tong	리 Ri		시도 Si Province	시·군·구 Si · Gun · Gu	읍·면 Eup · Myeon			
2 0 1 1		92,396	55,832	36,564	479,855	77	5	16	56	20,033,142	50,734,284
2 0 1 2		92,893	56,303	36,590	480,432	79	6	16	57	20,211,770	50,948,272
2 0 1 3		92,957	56,285	36,672	481,598	78	6	16	56	20,456,588	51,141,463
2 0 1 4		93,450	56,881	36,569	481,792	75	5	15	55	20,724,094	51,327,916
2 0 1 5		94,204	57,479	36,725	486,092	76	6	15	55	21,011,152	51,529,338
2 0 1 6		94,980	58,144	36,836	489,472	79	7	15	57	21,294,009	51,696,216
서울특별시 Seoul Metropolitan city		12,528	12,528	-	94,647	-	-	-	-	4,189,839	9,930,616
부산광역시 Busan city		4,564	4,398	166	27,120	1	-	1	-	1,451,270	3,498,529
대구광역시 Daegu city		3,559	3,293	266	23,438	2	-	-	2	994,220	2,484,557
인천광역시 Incheon city		4,230	3,969	261	22,234	7	1	3	3	1,171,399	2,943,069
광주광역시 Gwangju city		2,296	2,296	-	11,337	-	-	-	-	586,464	1,469,214
대전광역시 Daejeon city		2,474	2,474	-	13,930	-	-	-	-	606,137	1,514,370
울산광역시 Ulsan city		1,535	1,176	359	10,542	-	-	-	-	455,352	1,172,304
세종특별자치시		369	106	263	2,084	-	-	-	-	94,343	243,048
경 기 도 Gyeonggi Province		15,979	11,916	4,063	91,766	7	1	5	1	5,003,406	12,716,780
강 원 도 Gangwon Province		4,203	1,970	2,233	21,951	8	2	-	6	692,254	1,550,806
충 청 북 도 Chungcheongbuk Province		4,742	1,815	2,927	19,015	3	3	-	-	680,960	1,591,625
충 청 남 도 Chungcheongnam Province		5,529	1,206	4,323	24,314	4	-	-	4	902,294	2,096,727
전 라 북 도 Jeollabuk Province		7,959	2,804	5,155	23,965	1	-	1	-	790,084	1,864,791
전 라 남 도 Jeollanam Province		8,415	1,649	6,766	23,962	25	-	1	24	842,688	1,903,914
경 상 북 도 Gyeongsangbuk Province		7,922	2,750	5,172	40,490	14	-	1	13	1,180,643	2,700,398
경 상 남 도 Gyeongsangnam Province		7,990	3,280	4,710	33,296	7	-	3	4	1,385,684	3,373,871
제주특별자치도 Jeju Province		686	514	172	5,381	-	-	-	-	266,972	641,597

Source : Ministry of the Interior 「Statistical Yearbook of MOI」, Ministry of Land, Infrastructure and Transport 「Cadastral Statistics」

Note : 1) Excluding number of legal Dong

2) Excluding number of legal Ri

3) Resident registration data as of 12.31 (excluding foreigner)

2. 인구추이 Population Trend (3-1)

(Unit : 1,000 persons) (단위 : 천명)

연 별	구 분	총조사 ¹⁾ 인 구 Census population	연앙추계인구 ²⁾ Estimates of midyear population		증가율 Increase rate	성 비 Sex ratio	인구밀도 Population density	면 적 ³⁾ (km) Area	북한인구 ⁴⁾ Population of North Korea	
			남 Male	여 Female						
1964			27,984	14,082	13,902	2.65	101.3	284.3	98,431	11,770
1965			28,705	14,453	14,252	2.58	101.4	291.5	98,477	12,100
1966		29,160	-	(14,684)	(14,475)	-	(101.4)	(296.1)	98,447	-
1966			29,436	14,830	14,606	2.55	101.5	298.9	98,477	12,440
1967			30,131	15,205	14,926	2.36	101.9	306.0	98,477	12,780
1968			30,838	15,576	15,262	2.35	102.1	313.1	98,477	13,150
1969			31,544	15,941	15,603	2.29	102.2	320.3	98,477	13,510
1970		31,466	-	(15,796)	(15,670)	-	(100.8)	(320.4)	98,222	-
1970			32,241	16,309	15,932	2.21	102.4	328.2	98,222	14,905
1971			32,883	16,649	16,234	1.99	102.6	334.7	98,234	15,292
1972			33,505	16,955	16,550	1.89	102.4	340.2	98,484	15,683
1973			34,103	17,235	16,868	1.78	102.2	345.3	98,758	16,080
1974			34,692	17,514	17,178	1.73	102.0	351.0	98,824	16,388
1975		34,707	-	(17,461)	(17,245)	-	(101.3)	(351.3)	98,807	-
1975			35,281	17,766	17,515	1.70	101.4	357.1	98,807	16,646
1976			35,849	18,059	17,790	1.61	101.5	362.8	98,799	16,871
1977			36,412	18,349	18,062	1.57	101.5	368.3	98,859	17,083
1978			36,969	18,637	18,332	1.53	101.7	373.6	98,955	17,303
1979			37,534	18,929	18,605	1.53	101.7	379.3	98,966	17,434

주 : 1) 외국인 포함.

2) 59년까지는 연말상주인구조사, 60년이후는 추계인구. () 내의 총조사 결과임.

3) 인구밀도 계산시의 적용면적임.

4) 북한 1993년 센서스를 기초로 추계한 연앙(7.1기준)인구임.

자료 : 통계청 (Source : National Statistical Office)

2. 인구추이 Population Trend (3-2)

(Unit : 1,000 persons) (단위 : 천명)

연 별	구 분	총조사 ¹⁾	연앙추계인구 ²⁾		증가율	성 비	인구밀도	면 적 ³⁾	북한인구 ⁴⁾	
		인 구 Census population	Estimates of midyear population	남 Male						여 Female
1980		37,436	-	(18,767)	(18,669)	-	(100.5)	(378.2)	98,992	-
1980			38,124	19,236	18,888	1.57	101.8	385.1	98,992	17,622
1981			38,723	19,536	19,187	1.57	101.8	391.1	99,016	17,866
1982			39,326	19,837	19,489	1.56	101.8	397.1	99,022	18,168
1983			39,910	20,129	19,781	1.49	101.8	402.8	99,091	18,528
1984			40,406	20,375	20,031	1.24	101.7	407.7	99,117	18,828
1985		40,448	-	(20,244)	(20,205)	-	(100.2)	(408.0)	99,143	-
			40,806	20,576	20,230	0.99	101.7	411.6	99,143	19,097
1986			41,214	20,772	20,442	1.00	101.6	415.6	99,173	19,339
1987			41,622	20,960	20,662	0.99	101.4	419.5	99,222	19,559
1988			42,031	21,155	20,876	0.98	101.3	423.5	99,237	19,762
1989			42,449	21,357	21,092	0.99	101.3	427.6	99,263	19,977
1990			42,869	21,568	21,301	0.99	101.3	431.8	99,274	20,221
1990		43,411	-	(21,782)	(21,629)	-	(100.7)	(437.3)	99,274	-
1991			43,296	21,784	21,512	0.99	101.3	436.0	99,300	20,495
1992			43,748	22,014	21,734	1.04	101.3	440.5	99,314	20,798
1993			44,195	22,243	21,952	1.02	101.3	444.7	99,392	21,123
1994			44,642	22,472	22,169	1.01	101.4	449.1	99,394	21,353
1995			45,093	22,705	22,388	1.01	101.4	454.3	99,268	21,543
1995		44,609	-	(22,389)	(22,219)	-	(100.8)	(449.4)	99,268	-
1996			45,525	22,925	22,600	0.96	101.4	458.4	99,313	21,684

주 : 1) 외국인 포함.

2) 59년까지는 연말상주인구조사, 60년이후는 추계인구. () 내의 총조사 결과임.

3) 인구밀도 계산시의 적용면적임.

4) 북한 1993년 센서스를 기초로 추계한 연앙(7.1기준)인구임.

자료 : 통계청 (Source : National Statistical Office)

2. 인구추이 Population Trend (3-3)

(Unit : 1,000 persons) (단위 : 천명)

연 별	구 분	총조사 ¹⁾ 인 구 Census population	연앙추계인구 ²⁾ Estimates of midyear population		증가율 (%) Increase rate	성 비 Sex ratio	인구밀도 Population density	면 적 ³⁾ (km) Area	북한인구 ⁴⁾ Population of North Korea	
			남 Male	여 Female						
1997			45,954	23,148	22,805	0.94	101.5	462.4	99,373	21,810
1998			46,287	23,296	22,991	0.72	101.3	465.6	99,408	21,942
1999			46,617	23,458	23,159	0.71	101.3	468.8	99,434	22,082
2000			47,008	23,667	23,341	0.84	101.4	472.6	99,816	22,175
2000		46,136	-	(23,159)	(22,978)	-	(100.7)	(463.9)	99,816	-
2001			47,357	23,843	23,514	0.74	101.4	474.3	99,852	22,253
2002			47,622	23,970	23,652	0.56	101.3	476.7	99,900	22,369
2003			47,859	24,090	23,769	0.50	101.4	480.5	99,601	22,522
2004			48,039	24,165	23,874	0.38	101.2	482.2	99,617	22,709
2005			48,138	24,191	23,947	0.21	101.0	483.1	99,646	22,928
2005		47,279	-	(23,624)	(23,655)	-	(99.9)	(474.5)	99,646	-
2006			48,297	24,268	24,029	0.33	101.0	483.0	99,990	23,079
2007			48,456	24,344	24,112	0.33	101.0	484.4	100,033	23,200
2008			48,606	24,415	24,190	0.31	100.9	503.2	100,139	23,298
2009			48,747	24,481	24,265	0.29	100.9	486.5	100,208	23,380
2010			49,410	24,758	24,653	0.46	100.4	493.9	100,212	24,187
2010		48,580		(24,167)	(24,413)	-	99.0	485.6	100,212	-
2011			49,779	24,942	24,837	0.75	100.4	496.7	100,222	24,308
2012			50,004	25,040	24,965	0.45	100.3	498.7	100,267	24,427
2013			50,220	25,133	25,087	0.43	100.2	500.7	100,306	24,545
2014			50,424	25,220	252,04	0.41	100.1	502.8	100,284	24,662
2015			50,617	25,303	253,15	0.38	100.0	504.7	100,295	24,779
2015		510,69	-	(25,609)	(25,461)		(99.7)	509.2	100,295	-
2016			51,246	25,694	25,552	0.45	100.6	510.7	100,339	24,897

Source : Statistics Korea

Note : 1) Including foreigners

2) Figures prior to 1959 are the results of the year-end population counting survey and figures after 1960 are estimates of population. Figures in parenthesis are the results of the Population Censuses

3) Based on the land areas of population density calculation

4) Midyear estimated population of United Nations Since 1993 & 2008(7.1 Standard)

3. 연령(5세 계급)별 인구(2-1)

(단위 : 명, %)

연령 계급별	구분	1990		1995		2000		2005	
		인구 Population	구성비 Ratio	인구 Population	구성비 Ratio	인구 Population	구성비 Ratio	인구 Population	구성비 Ratio
합 계 Total		43,390,374	100.0	44,553,710	100.0	45,985,289	100.0	47,041,434	100.0
0~4세 years		3,279,790	7.6	3,427,409	7.7	3,130,258	6.8	2,382,350	5.1
5~9		3,862,508	8.9	3,096,115	7.0	3,444,056	7.5	3,168,887	6.7
10~14		3,991,917	9.2	3,711,980	8.3	3,064,442	6.7	3,434,891	7.3
15~19		4,448,996	10.3	3,863,491	8.7	3,691,584	8.0	3,100,523	6.6
20~24		4,396,309	10.1	4,304,378	9.7	3,848,186	8.4	3,662,123	7.8
25~29		4,333,500	10.0	4,137,913	9.3	4,096,978	8.9	3,671,847	7.8
30~34		4,207,714	9.7	4,230,239	9.5	4,093,228	8.9	4,096,282	8.7
35~39		3,201,210	7.4	4,133,864	9.3	4,186,953	9.1	4,112,785	8.7
40~44		2,539,269	6.0	3,071,101	6.9	3,996,336	8.7	4,123,041	8.8
45~49		2,176,890	5.0	2,464,295	5.5	2,952,023	6.4	3,900,899	8.3
50~54		2,010,018	4.6	2,063,768	4.6	2,350,250	5.1	2,855,297	6.1
55~59		1,622,853	3.7	1,913,461	4.3	1,968,472	4.3	2,278,438	4.8
60~64		1,157,059	2.7	1,495,082	3.4	1,788,849	3.9	1,888,853	4.0
65~69		900,314	2.1	1,043,979	2.3	1,376,122	3.0	1,680,067	3.6
70~74		595,116	1.4	762,544	1.7	918,121	2.0	1,252,734	2.7
75~79		377,171	0.9	455,673	1.0	600,598	1.3	766,870	1.6
80 이상 & Over		289,638	0.7	378,009	0.8	476,965	1.0	665,547	1.4
연령미상 Unknown		102	-	409	-	1,868	-	-	-

자료 : 통계청

주 : 2010년까지는 인구주택총조사(외국인 제외), 2012년부터는 추계인구(외국인 포함) 자료임

3. Population by 5-Year Age Group(2-2)

(Unit : person, %)

연령 계급별	구분	2010		2014		2015		2016	
		인구 Population	구성비 Ratio	인구 Population	구성비 Ratio	인구 Population	구성비 Ratio	인구 Population	구성비 Ratio
합 계 Total		47,990,761	100.0	50,746,659	100.0	51,014,947	100.0	51,245,707	100.0
0~4세 years		2,219,084	4.6	2,295,016	4.5	2,290,097	4.5	2,232,107	4.4
5~9		2,394,663	5.0	2,252,502	4.4	2,251,100	4.4	2,297,525	4.5
10~14		3,173,226	6.6	2,666,175	5.3	2,488,686	4.9	2,326,687	4.5
15~19		3,438,414	7.2	3,289,729	6.5	3,222,268	6.3	3,130,685	6.1
20~24		3,055,420	6.4	3,457,405	6.8	3,511,968	6.9	3,559,433	6.9
25~29		3,538,949	7.4	3,259,130	6.4	3,269,454	6.4	3,282,024	6.4
30~34		3,695,348	7.7	4,045,454	8.0	3,871,602	7.6	3,693,331	7.2
35~39		4,099,147	8.5	3,854,386	7.6	3,892,100	7.6	3,969,413	7.7
40~44		4,131,423	8.6	4,479,628	8.8	4,398,381	8.6	4,234,849	8.3
45~49		4,073,358	8.5	4,295,086	8.5	4,354,036	8.5	4,447,873	8.7
50~54		3,798,131	7.9	4,334,785	8.5	4,289,039	8.4	4,176,619	8.2
55~59		2,766,695	5.8	3,699,016	7.3	3,884,217	7.6	4,139,015	8.1
60~64		2,182,236	4.5	2,541,221	5.0	2,750,831	5.4	2,993,304	5.8
65~69		1,812,168	3.8	2,005,729	4.0	2,105,631	4.1	2,212,452	4.3
70~74		1,566,014	3.3	1,763,752	3.5	1,779,544	3.5	1,730,775	3.4
75~79		1,084,367	2.3	1,298,398	2.6	1,350,503	2.6	1,401,047	2.7
80 이상 & Over		962,118	2.0	1,209,247	2.4	1,305,490	2.5	1,418,568	2.8
연령미상 Unknown		-	-	-	-	-	-	-	-

Source : Statistics Korea

Note : Census data until 2010(excluding foreigners); estimated population data since 2013(including foreigners)

4. 주요 경제지표(6-1)

연 별 월 별		구 분	인 구 Population	경 기 Business conditions			산 업 활 동 Industrial activities								
			추계인구 Estimated population	경 기 중 합 지 수 Composite indexes of business indicators			광공업생산지수 ¹⁾		생산자출하지수 ¹⁾		생산자재품재고지수 ¹⁾		제조업 생산 능력지수 Manu- facturing production capacity index	제조업 가동률지수	
				선행지수 Leading index	동행지수 Coincident index	후행지수 Lagging index	Industrial production index	제조업 Manu- facturing	Producers shipment index	제조업 Manu- facturing	Producers inventory index	제조업 Manu- facturing		(원지수) Manu- facturing operation ratio index (original index)	평균 가동률 (Average operation ratio)
단 위		1,000명 1,000 person	2010=100			2010=100									
2 0 1 1		49,779	-	-	-	106.0	106.0	105.6	105.7	119.9	119.9	104.7	100.2	80.5	
2 0 1 2		50,004	-	-	-	107.4	107.5	107.2	107.2	125.2	125.1	106.9	97.5	78.5	
2 0 1 3		50,220	-	-	-	108.2	108.2	108.1	108.0	130.7	130.6	108.6	95.1	76.5	
2 0 1 4		50,424	-	-	-	108.4	108.5	108.0	108.1	127.4	127.4	110.4	94.3	76.1	
2 0 1 5		50,617	-	-	-	108.1	108.2	108.2	108.4	131.6	131.5	111.4	92.4	74.5	
2 0 1 6			-	-	-	109.2	109.3	109.0	109.1	124.0	123.8	112.3	90.4	72.6	
1 월		-	122.7	119.3	122.2	106.1	106.1	105.4	105.4	134.6	134.5	111.3	89.4	72.8	
2 월		-	122.8	119.5	122.6	108.9	108.9	107.3	107.2	136.7	136.6	111.4	81.6	73.7	
3 월		-	123.1	119.6	122.9	107.7	107.8	109.1	109.2	136.5	136.4	111.7	96.2	73.7	
4 월		-	123.7	119.9	123.1	107.0	107.1	107.9	108.2	133.7	133.6	111.6	90.4	71.8	
5 월		-	124.2	120.5	123.4	110.7	110.9	110.5	110.7	133.9	132.8	111.7	93.1	74.3	
6 월		-	124.5	121.0	123.7	109.5	109.7	110.2	110.3	133.4	133.3	112.1	93.4	72.4	
7 월		-	125.0	121.6	123.9	110.7	110.9	110.3	110.4	129.7	129.5	112.3	92.1	73.7	
8 월		-	125.8	122.1	124.2	108.1	108.0	108.5	108.3	130.2	130.1	112.5	83.7	70.4	
9 월		-	126.5	122.2	124.5	108.9	108.9	108.9	108.8	129.1	129.0	112.7	84.8	71.6	
1 0 월		-	127.0	122.2	124.9	107.9	108.1	108.3	108.3	129.1	128.9	113.3	91.1	70.9	
1 1 월		-	127.5	122.6	125.2	111.2	111.5	111.3	111.4	127.7	127.5	113.7	94.3	73.7	
1 2 월		-	128.1	123.2	125.5	110.7	111.0	111.9	111.9	125.1	124.9	113.8	95.0	72.7	

자료 : 통계청 「2016 한국통계연감」

주 : 1) 연자료는 원지수, 월자료는 계절조정지수

2) 한국표준산업분류 9차 개정 기준

4. Major Economic Indicators(6-2)

연 월 별		구 분	산 업 활 동 Industrial activities				노 동 · 임 금 Labor and wages					
			소매업태별 판매액지수 (불변) Sales index by retail business type (constant)	국내기계 수주액 (선박제외불변) Value of domestic machinery orders received	국내건설 수 주 액 Value of domestic construction orders received	건축허가 면 적 Permitted floor area for build- ing const- ruction	경제활동 인 구 Economically active population	취업자 ²⁾		실업률 Unemp- loyment rate	노동생산성지수 ³⁾ Ineices of Labor productivity	
								제조업 제조업	광공업 광공업		제조업 제조업	
단 위		2010=100	10억원 Billion won	1,000㎡ thousand m ²	1,000명 thousand persons	thousand persons		%	2010=100			
2 0 1 1		104.5	25,147.9	95,331.9	137,868	25,099	24,244	4,091	3.4	102.6	102.5	
2 0 1 2		107.1	21,647.5	89,395.0	137,142	25,501	24,681	4,105	3.2	102.3	102.2	
2 0 1 3		107.9	23,077.7	77,884.7	127,066	25,873	25,066	4,184	3.1	101.0	100.8	
2 0 1 4		110.1	26,486.8	90,605.5	141,348	26,536	25,599	4,330	3.5	98.5	98.3	
2 0 1 5		114.6	25,453.2	134,493.5	189,839	26,913	25,936	4,486	3.6	96.3	96.2	
2 0 1 6		119.5	26,413.4	145,801.7	178,955	27,247	26,235	4,481	3.7	97.1	97.0	
1 월		113.8	1,681.6	7,339.4	12,199	26,433	25,445	4,566	3.7	-	-	
2 월		109.3	2,279.2	10,002.4	12,259	26,734	25,418	4,541	4.9	-	-	
3 월		120.6	2,458.2	11,666.1	16,179	26,955	25,800	4,525	4.3	96.9	96.2	
4 월		117.1	1,987.3	10,850.1	15,583	27,228	26,153	4,503	3.9	-	-	
5 월		122.9	2,154.7	9,656.3	16,196	27,455	26,450	4,514	3.7	-	-	
6 월		119.8	2,676.3	12,506.6	17,251	27,563	26,559	4,493	3.6	96.5	96.8	
7 월		118.0	2,017.8	11,991.4	16,610	27,578	26,603	4,464	3.5	-	-	
8 월		116.8	1,659.1	13,371.9	15,074	27,524	26,528	4,418	3.6	-	-	
9 월		116.7	2,005.0	11,606.8	11,573	27,516	26,531	4,436	3.6	96.6	96.7	
1 0 월		124.8	1,812.4	14,819.4	14,637	27,499	26,577	4,437	3.4	-	-	
1 1 월		125.7	2,303.2	12,562.7	15,593	27,446	26,592	4,443	3.1	-	-	
1 2 월		127.9	2,378.7	19,428.5	15,801	27,035	26,168	4,437	3.2	98.2	98.2	

Source : Statistics Korea 「2016 Yealy Statistics of Korea」

Note : 1) Yearly figures are original index, Monthly figures are seasonally adjusted series

2) Based on the 9th revision of Korean Standard Industrial Classification

4. 주요 경제지표(6-3)

연 별 월 별	구 분	노 동 · 임 금 Labor and wages		도 시 가 계 Household economy				물 가 Price					
		상용근로자 월평균 임금 ⁴⁾ Monthly earnings regular employees		도 시 근 로 자 가 계 수 지 Income & expenditure of salary and wage earner 's' household				품 목 성 질 별 소 비 자 물 가 지 수			생 산 자 물 가 지 수		
		전 산업 All industries	제 조 업 Manu- facturing	소 득 Income	가 계 지 출 Expendi- ture	평 균 소 비 성 향 ⁵⁾ Average propensity to consume	एं ग ल 계 수 ⁶⁾ Engel 's coefficient	CPI by commo-diti es and services	상 품 Commodities	서 비 스 Services	Producer price index	농 립 수 산 품	공 산 품
												농 립 수 산 품 Agriculture forest & marine products	공 산 품 Manufact- uring industry products
원 Won		1,000원 thousand won		%	2010=100								
2 0 1 1		3,176,037	3,210,462	4,248.6	3,364.7	74.1	13.4	94.717	95.774	93.857	106.7	107.4	109.0
2 0 1 2		3,352,341	3,407,190	4,492.4	3,494.8	72.4	13.5	96.789	98.759	95.220	107.5	108.3	108.6
2 0 1 3		3,475,817	3,575,242	4,606.2	3,547.6	71.5	13.4	98.048	99.769	96.680	105.7	101.9	105.3
2 0 1 4		3,575,397	3,715,577	4,734.6	3,651.8	71.6	13.2	99.298	100.697	98.189	105.2	102.5	103.1
2 0 1 5		3,692,959	3,818,740	4,816.7	3,662.6	70.2	13.3	100.00	100.00	100.00	101.0	104.9	96.2
2 0 1 6		3,838,705	3,974,617	4,884.4	3,688.9	69.6	13.0	100.97	99.40	102.25	99.1	111.0	92.8
1 월		-	-	-	-	-	-	100.39	99.21	101.34	98.5	107.3	91.8
2 월		-	-	-	-	-	-	100.82	99.86	101.60	98.5	111.3	91.4
3 월		3,963,803	4,244,679	5,172.6	3,891.5	69.2	12.5	100.56	99.09	101.76	98.4	111.1	91.7
4 월		-	-	-	-	-	-	100.75	99.30	101.93	98.7	112.6	92.0
5 월		-	-	-	-	-	-	100.81	99.09	102.20	98.8	107.9	92.6
6 월		3,592,320	3,615,632	4,749.0	3,598.4	70.0	12.5	100.79	99.07	102.19	99.0	106.0	93.1
7 월		-	-	-	-	-	-	100.60	98.18	102.56	98.9	106.6	93.0
8 월		-	-	-	-	-	-	100.86	98.50	102.77	99.0	113.6	92.6
9 월		3,878,038	3,926,112	4,949.0	3,745.1	69.7	13.4	101.46	100.03	102.63	99.2	119.8	92.6
1 0 월		-	-	-	-	-	-	101.60	100.31	102.65	99.5	113.2	93.2
1 1 월		-	-	-	-	-	-	101.45	100.07	102.56	100.0	110.5	93.9
1 2 월		3,921,442	4,113,561	4,795.4	3,565.4	68.3	13.5	101.56	100.09	102.75	100.9	112.3	95.4

자료 : 통계청 「2016 한국통계연감」

주 : 3) 한국표준산업분류 9차개정 기준, 10인이상 4) 평균소비성향={소비지출/(소득-비소비지출)}*100

5) 엔겔계수=(식료품비/소비지출)*100

6) M1=현금통화(기념화폐 제외한 민간화폐보유액) + 요구불예금 및 수시입출식 저축성예금(투신사 MMF포함)

7) M2=M1+기간물 예·적금 및 부금+시장형금융상품+실적배당형상품+금융채+기타(단, 장기금융상품 제외)

8) Lf=M2+예금취급기관의 2년이상 유동성상품+증권금융예수금 등+생명보험회사 보험계약준비금등(종전 M3)

4. Major Economic Indicators(6-4)

구분 연별 월별	물 가 Prices				재 정 Financial				통화 및 금융 Money and banking			
	농가가격지수 Farmer price index		수출입물가지수 Export & import price index		통합재정수지 Consolidated central gov't statistics				화폐 발행액	협의통화 ⁷⁾ (M1)	광의통화 ⁸⁾ (M2)	금융기관 유동성(Lf) ⁹⁾
	농가 판매가격 Received by farmers	농가 구입가격 Paid by farmers	수출물가 Export price	수입물가 Import price	총수입 Total revenue	총지출 Total expenditure	순융자 Net lending	통합 재정수지 Balance	Bank- notes & coin issue	Money supply(M1)	Money supply(M2)	liquidity aggregates of financial institutions(Lf)
	2010=100				10억원 Billion won				10억원 Billion won			
2011	107.6	103.5	100.24	111.60	292,312	269,768	3,926	18,629	48,658	442,078	1,751,458	2,277,679
2012	117.5	106.1	97.87	110.79	311,456	286,921	6,056	18,479	54,334	470,011	1,835,642	2,456,121
2013	113.2	107.1	93.69	102.66	314,438	302,036	-1,798	14,200	63,366	515,643	1,920,795	2,615,094
2014	111.3	108.4	88.10	94.92	320,895	311,506	888	8,501	74,945	585,823	2,077,234	2,841,785
2015	113.8	109.0	83.51	80.36	339,186	330,537	8,814	-165	86,757	708,453	2,247,375	3,098,949
2016	113.4	109.3	80.75	76.96	371,264	342,613	11,741	16,910	97,382	795,531	2,407,459	3,344,920
1월	-	-	81.32	74.99	38,038	28,732	-47	9,353	89,627	697,935	2,271,577	3,122,262
2월	-	-	81.96	76.17	61,610	62,201	1,531	-2,121	90,794	711,849	2,285,706	3,141,245
3월	123.7	108.5	80.97	76.24	96,106	105,539	4,694	-14,127	89,728	723,265	2,296,468	3,173,802
4월	-	-	78.59	74.84	141,166	131,926	5,020	4,220	90,291	716,066	2,295,348	3,174,893
5월	-	-	80.48	77.44	167,499	157,577	5,469	4,453	91,288	723,034	2,317,400	3,200,286
6월	115.0	109.4	80.60	78.03	191,219	193,632	5,650	-8,063	91,555	743,524	2,337,561	3,234,279
7월	-	-	78.89	75.86	230,284	217,353	4,879	8,052	91,926	734,947	2,363,007	3,258,637
8월	-	-	77.44	74.51	259,308	238,444	5,107	15,757	92,876	747,093	2,380,862	3,281,088
9월	107.3	109.9	78.05	74.64	286,369	270,961	7,222	8,186	96,128	749,120	2,380,205	3,298,877
10월	-	-	80.68	77.89	322,383	296,773	8,356	17,254	94,899	758,455	2,393,178	3,314,341
11월	-	-	83.74	79.78	345,276	313,053	11,213	21,010	95,936	767,376	2,404,426	3,335,271
12월	116.6	109.6	86.33	83.14	371,264	342,613	11,741	16,910	97,382	795,531	2,407,459	3,344,920

Source : Statistics Korea 「2016 Yearly Statistics of Korea」

Note : 3) Based on the 9th revision of Korean Standard Industrial Classification

4) Average consumption propensity = {consumption expenditure / (income - non-consumption expenditure)} * 100

5) Engel's Coefficient = (food costs / consumption expenditure) * 100

6) M1 = cash currency (privately possessed money amount excluding commemoration money) + demand deposit and money market savings deposit account (including MMF of investment trust)

7) M2 = M1 + term deposit + installment savings and installment + market financial instruments + performance allotment products + bank debenture + others (however, excludes long-term financial instruments)

8) Lf = M2 + liquid product of 2+ years of savings-handling institute + securities finance deposit received, etc. + reserve fund for insurance contract of life insurance company, etc. (previously M3)

4. 주요 경제지표(6-5)

연월별	구분	통화 및 금융 Money and banking					국 민 계 정 ¹⁰⁾ National accounts						
		예금은행 예금	저축성 예금	요구불예금 회전율	어음 부도율 (전국금액 기준)	주가지수 (연월중 평균)	국민총소득 (당해년)	국내총생산 (‘10년 연쇄가격)	1인당 GNI (당해년)	경제성장률(‘05년 연쇄가격)			가계최종 소비지출 (‘10년 연쇄가격)
		Deposits at Com. & Spe. banks	Time & savings deposit	Turnover ratio of demand deposit	Ratio of dishonored (all, value)	Stock price index (average)	Gross national income (current)	Gross domestic products (at 2005)	Per Capita GNI (current)	Growth rate of GDP (at 2005)	농림어업 Agriculture, forestry & fishing	제조업 Manu- facturing	Final consumption expenditure of household (at 2005)
		10억원 Billion won		회 turnover	%	1980.1.4 =100	10억원 Billion won		미달러 US\$	%			10억원 Billion won
2011		947,801	851,664	34.2	0.11	1,983.4	1,340,529.8	1,311,892.7	24,226	3.7	-2.0	6.5	631,983.9
2012		990,273	889,341	32.7	0.12	1,930.4	1,391,595.5	1,341,966.5	24,600	2.3	-0.9	2.4	639,781.7
2013		1,009,685	898,280	28.9	0.14	1,960.5	1,439,644.4	1,380,832.6	26,070	2.9	3.1	3.6	648,428.9
2014		1,080,543	957,728	26.7	0.19	1,982.2	1,490,763.9	1,426,972.4	27,892	3.3	3.6	3.5	659,239.2
2015		1,163,727	1,008,309	24.3	0.17	2,011.9	1,568,383.1	1,466,788.3	27,171	2.8	-0.4	1.8	673,720.8
2016		1,240,974	1,061,034	20.9	0.11	1,987.0	1,639,066.5	1,508,265.0	27,561	2.8	-2.9	2.3	690,612.6
1월		1,153,532	997,265	21.2	0.09	1,894.7	-	-	-	-	-	-	-
2월		1,170,743	1,007,912	20.4	0.15	1,900.6	-	-	-	-	-	-	-
3월		1,180,205	1,018,104	22.3	0.06	1,976.5	388,763.6	355,507.5	-	2.9	-2.3	2.4	172,641.4
4월		1,171,348	1,013,180	21.3	0.10	1,996.2	-	-	-	-	-	-	-
5월		1,180,871	1,018,613	21.2	0.13	1,966.7	-	-	-	-	-	-	-
6월		1,200,901	1,033,046	22.3	0.21	1,977.0	407,652.2	378,613.4	-	3.4	1.0	2.7	168,420.4
7월		1,194,203	1,030,542	20.3	0.08	2,002.5	-	-	-	-	-	-	-
8월		1,207,739	1,039,794	20.7	0.09	2,036.7	-	-	-	-	-	-	-
9월		1,213,374	1,042,842	19.6	0.19	2,042.6	416,340.9	378,225.2	-	2.6	-4.7	1.4	173,046.2
10월		1,222,552	1,048,475	19.4	0.10	2,036.0	-	-	-	-	-	-	-
11월		1,232,657	1,057,401	20.3	0.06	1,981.8	-	-	-	-	-	-	-
12월		1,240,974	1,061,034	21.3	0.11	2,021.7	426,309.7	395,918.9	-	2.4	-4.7	2.7	176,504.6

자료 : 통계청 「2016 한국통계연감」

주 : 9) 정부저축성예금 포함

10) 2015년 이후 자료는 잠정치임

11) 년, 월말 KEB 하나은행 최초고시환율임

4. Major Economic Indicators(6-6)

연 별 월 별		구 분		무역 및 외환 Foreign trade and exchange		국 제 수 지 ¹⁰⁾ Balance of payment				
				수출액 Exports	신용장 내도액 L/C arrivals	수입액 Imports	대미달러 ¹¹⁾ 환 율 Exchange rate of won of U.S.Dollar	경상수지		자본금융 계정 Capital and financial account
		Current balance	상품수지					서비스 수 지		
								Goods account	Services account	
		100만 달러 Million US\$			1달러당원 Won per US\$	100만 달러		Million US\$		
2 0 1 1		555,213.7	110,973.7	524,413.1	1,153.3	18,655.8	29,089.9	-12,279.1	24,315.8	-112.0
2 0 1 2		547,869.8	108,700.1	519,584.5	1,071.1	50,835.0	49,406.0	-5,213.6	51,582.4	-41.7
2 0 1 3		559,632.4	95,770.9	515,585.5	1,055.3	81,148.2	82,781.0	-6,499.2	80,104.6	-27.0
2 0 1 4		572,664.6	...	525,514.5	1,099.2	84,373.0	88,885.4	-3,678.5	89,334.0	-8.9
2 0 1 5		526,756.5	...	436,499.0	1,172.0	105,939.6	122,269.2	-14,916.8	106,299.2	-60.2
2 0 1 6		495,425.9	...	406,192.9	1,208.5	98,677.4	120,445.7	-17,608.0	100,385.6	-36.6
1 월		36,260.4	...	31,321.9	1,208.4	7,138.0	8,186.1	-1,837.3	7,556.3	-6.1
2 월		35,924.5	...	29,163.3	1,235.4	7,619.7	7,926.2	-1,158.3	9,199.0	-2.3
3 월		43,002.5	...	33,344.4	1,153.5	10,547.0	12,842.3	-922.2	12,039.0	-3.2
4 월		41,081.6	...	32,388.8	1,143.9	3,756.4	9,847.8	-1,530.8	713.3	-5.0
5 월		39,733.8	...	33,025.4	1,190.6	10,494.5	10,857.3	-1,071.5	9,092.9	1.0
6 월		45,209.1	...	33,890.2	1,164.7	12,086.3	12,829.2	-1,308.4	9,320.7	-3.0
7 월		40,881.7	...	33,371.8	1,125.7	8,412.6	10,665.7	-1,583.4	10,151.2	2.7
8 월		40,124.8	...	35,103.6	1,118.5	5,030.1	6,940.1	-1,498.5	7,521.4	17.1
9 월		40,846.3	...	33,988.4	1,096.3	8,067.1	10,662.3	-2,578.1	9,582.9	-8.8
1 0 월		41,983.3	...	35,050.1	1,145.2	8,719.3	9,830.2	-1,594.5	7,044.3	-9.6
1 1 월		45,309.1	...	37,240.9	1,168.5	8,892.2	10,425.1	-1,737.1	8,898.8	-34.9
1 2 월		45,068.9	...	38,304.0	1,208.5	7,869.2	9,433.4	-787.9	9,265.8	15.5

Source : Statistics Korea 「2016 Yearly Statistics of Korea」

Note : 9) Including government time and savings deposits 10) After 2015 figures are preliminary.

11) Provided by KEB HANA Bank at the end of months, year.

5. 경제활동 인구(3-1)

(단위 : 천명)

연 별	구 분	15세 이상인구 ¹⁾				경제활동 참가율(%)	고 용 률 (%)	실 업 률 (%)	
		Population 15years old and over	경제활동인구		비경제활동인구				
			Economically active population	취업자					실업자
				Employed					Unemployed
						Economic participation rate	Employment population rate	Unemploy- ment rate	
		합 계 Total							
2 0 1 1		41,052	25,099	24,244	855	15,953	61.1	59.1	3.4
2 0 1 2		41,582	25,501	24,681	820	16,081	61.3	59.4	3.2
2 0 1 3		42,096	25,873	25,066	807	16,223	61.5	59.5	3.1
2 0 1 4		42,513	26,536	25,599	937	15,977	62.4	60.2	3.5
2 0 1 5		43,017	26,913	25,936	976	16,105	62.6	60.3	3.6
2 0 1 6		43,416	27,247	26,235	1,012	16,169	62.8	60.4	3.7
		농 가 Farm households							
2 0 1 1		2,696	1,954	1,931	23	743	72.5	71.6	1.2
2 0 1 2		2,730	2,006	1,984	22	724	73.5	72.7	1.1
2 0 1 3		2,728	2,000	1,979	22	727	73.3	72.5	1.1
2 0 1 4		2,654	1,963	1,940	24	691	74.0	73.1	1.2
2 0 1 5		2,414	1,792	1,764	28	623	74.2	73.1	1.5
2 0 1 6		2,128	1,603	1,585	18	525	75.3	74.5	1.1
		비 농 가 Non-farm households							
2 0 1 1		38,356	23,145	22,313	832	15,210	60.3	58.2	3.6
2 0 1 2		38,852	23,495	22,697	798	15,357	60.5	58.4	3.4
2 0 1 3		39,368	23,873	23,088	785	15,496	60.6	58.6	3.3
2 0 1 4		39,859	24,573	23,660	913	15,286	61.7	59.4	3.7
2 0 1 5		40,603	25,121	24,172	949	15,482	61.9	59.5	3.8
2 0 1 6		41,288	25,644	24,650	994	15,644	62.1	59.7	3.9

자료 : 통계청 사회통계국 고용통계과, <http://kosis.kr><국내통계>주제별통계>고용·노동·임금

주 : 1) 군인, 전투경찰, 공익근무요원, 형이 확정된 교도소 수감자 등은 제외됨

5. Economically Active Population(3-2)

(Unit : 1,000 person)

구분
--

5. 경제활동 인구 Economically Active Population(3-3) (Unit : 1,000 persons)(단위 : 천명)

구 분 연 별	Population 15years old and over	15세 이상인구 ¹⁾				경제활동 참가율(%)	고 용 률 (%)	실 업 률 (%)
		Economically active population	경제활동인구		비경제활동인구			
			취업자	실업자				
여 자 Female								
2 0 1 1	20,976	10,416	10,091	325	10,561	49.7	48.1	3.1
2 0 1 2	21,254	10,609	10,294	316	10,645	49.9	48.4	3.0
2 0 1 3	21,513	10,802	10,494	309	10,710	50.2	48.8	2.9
2 0 1 4	21,718	11,149	10,761	389	10,568	51.3	49.5	3.5
2 0 1 5	21,956	11,370	10,965	405	10,586	51.8	49.9	3.6
2 0 1 6	22,134	11,529	11,114	416	10,604	52.1	50.2	3.6
여 자 Female								
2 0 1 1	1,352	870	863	7	481	64.4	63.8	0.8
2 0 1 2	1,359	887	878	9	472	65.2	64.6	1.0
2 0 1 3	1,362	881	872	9	481	64.7	64.0	1.1
2 0 1 4	1,317	858	850	8	459	65.1	64.5	1.0
2 0 1 5	1,179	774	764	10	405	65.6	64.8	1.2
2 0 1 6	1,034	693	687	6	342	67	66.4	0.9
여 자 Female								
2 0 1 1	19,625	9,546	9,228	318	10,079	48.6	47.0	3.3
2 0 1 2	19,894	9,722	9,415	307	10,172	48.9	47.3	3.2
2 0 1 3	20,151	9,922	9,622	299	10,229	49.2	47.8	3.0
2 0 1 4	20,400	10,291	9,911	380	10,109	50.4	48.6	3.7
2 0 1 5	20,777	10,596	10,201	395	10,181	51.0	49.1	3.7
2 0 1 6	21,099	10,837	10,427	410	10,263	51.4	49.4	3.8

Source : Statistics Korea 「<http://kosis.kr>」 Employment/Labor/Wage」

Note : 1) Soldiers, auxiliary police, defence corps, prisoners are excluded.

6. 산업별 취업자 Employed Persons by Industry(By 2000 Classification) (Unit : 1,000 persons)(단위 : 천명)

연 별 성 별	구 분	합 계 Total	농·림·어업 농림·어업	광업 및 제조업		사회간접자본 및 기타서비스업				
			Agriculture, forestry, hunting & fishing	Mining & manufacturing	제조업	S.O.C. & other services	건설업 Construction	도 소 매 음식숙박업 Wholesale & retail trade, Hotels & Restaurants	전기·운수 통신·금융 Electricity, transport, storage & finance	사업·개인공 공 서비스 및 기타 Business, personal public service & other
					합 계	Total				
	2 0 1 1	24,244	1,542	4,108	4,091	18,595	1,751	5,492	2,956	8,396
	2 0 1 2	24,681	1,528	4,120	4,105	19,033	1,773	5,595	2,997	8,668
	2 0 1 3	25,066	1,520	4,200	4,184	19,347	1,754	5,630	3,059	8,903
	2 0 1 4	25,599	1,452	4,343	4,330	19,805	1,796	5,889	3,041	9,079
	2 0 1 5	25,936	1,345	4,500	4,486	20,092	1,823	5,962	3,063	9,244
	2 0 1 6	26,235	1,286	4,500	4,481	20,449	1,845	6,006	3,084	9,514
					남 자	Male				
	2 0 1 1	14,153	859	2,834	2,817	10,460	1,595	2,660	2,216	3,990
	2 0 1 2	14,387	870	2,850	2,837	10,668	1,626	2,706	2,238	4,098
	2 0 1 3	14,573	870	2,942	2,928	10,761	1,614	2,695	2,286	4,165
	2 0 1 4	14,839	837	3,049	3,037	10,954	1,645	2,857	2,268	4,183
	2 0 1 5	14,971	776	3,178	3,167	11,017	1,669	2,819	2,304	4,226
	2 0 1 6	15,122	749	3,198	3,181	11,175	1,695	2,883	2,268	4,329
					여 자	Female				
	2 0 1 1	10,091	683	1,274	1,273	8,134	156	2,832	740	4,407
	2 0 1 2	10,294	659	1,270	1,268	8,365	147	2,889	759	4,570
	2 0 1 3	10,494	650	1,258	1,256	8,586	139	2,935	774	4,738
	2 0 1 4	10,761	615	1,294	1,293	8,851	151	3,032	773	4,896
	2 0 1 5	10,965	569	1,321	1,319	9,075	154	3,143	759	5,019
	2 0 1 6	11,114	537	1,303	1,300	9,274	150	3,123	816	5,185

자료 : 통계청 사회통계국 고용통계과

<http://kosis.kr/국내통계/주제별통계/고용·노동·임금>

Source : Statistics Korea 「Economically Active Population Survey」

주: 1) 한국표준산업분류 9차개정 기준

Note : Based on 9th amendment (2007) of Korean standard industrial classification

7. 직업별 취업자(2-1)

(단위 : 천명, %)

구분 연별 성별	합 계 Total	관 리 자 managers	전문가 및 관련 종사자 Professionals	사무종사자 Clerks	서비스종사자 Service workers
	합 계 Total				
2 0 1 1	24,244	515	4,686	3,992	2,468
2 0 1 2	24,681	464	4,791	4,100	2,546
2 0 1 3	25,066	403	4,966	4,218	2,575
2 0 1 4	25,599	397	5,123	4,311	2,697
2 0 1 5	25,936	353	5,203	4,400	2,737
2 0 1 6	26,235	331	5,323	4,519	2,815
	남 자 Male				
2 0 1 1	14,153	463	2,581	2,118	833
2 0 1 2	14,387	413	2,619	2,161	867
2 0 1 3	14,573	358	2,664	2,249	891
2 0 1 4	14,839	352	2,714	2,264	963
2 0 1 5	14,971	316	2,698	2,331	942
2 0 1 6	15,122	298	2,769	2,353	959
	여 자 Female				
2 0 1 1	10,091	52	2,104	1,873	1,635
2 0 1 2	10,294	51	2,172	1,939	1,678
2 0 1 3	10,494	46	2,302	1,969	1,684
2 0 1 4	10,761	44	2,409	2,047	1,734
2 0 1 5	10,965	37	2,505	2,069	1,795
2 0 1 6	11,114	32	2,555	2,166	1,856

자료 : 통계청 사회통계국 고용통계과

<http://kosis.kr>>국내통계>주제별통계>고용·노동·임금

7. Employed Persons by Occupation(By 2000 Classification)(2-2) (Unit : 1,000 persons, %)

구분 연별 성별	판매 종사자 Sale workers	농업 및 어업 숙련근로자 Skilled agricultural and fishery workers	기능원 및 관련기능 종사자 Craft, machine operators and assemblers	장치,기계조작조립 종사자 Plant and machine operators and assemblers	단순노무 종 사 자 Elementary occupations
합 계 Total					
2 0 1 1	2,895	1,419	2,250	2,764	3,257
2 0 1 2	3,009	1,425	2,279	2,863	3,204
2 0 1 3	3,032	1,426	2,221	2,998	3,227
2 0 1 4	3,107	1,363	2,247	3,061	3,295
2 0 1 5	3,094	1,251	2,334	3,142	3,424
2 0 1 6	3,088	1,199	2,365	3,158	3,437
남 자 Male					
2 0 1 1	1,416	830	1,914	2,437	1,560
2 0 1 2	1,504	846	1,954	2,500	1,521
2 0 1 3	1,518	849	1,913	2,610	1,522
2 0 1 4	1,530	816	1,958	2,654	1,587
2 0 1 5	1,505	756	2,028	2,735	1,661
2 0 1 6	1,530	736	2,044	2,765	1,668
여 자 Female					
2 0 1 1	1,479	589	336	327	1,696
2 0 1 2	1,505	579	324	363	1,683
2 0 1 3	1,514	578	308	388	1,705
2 0 1 4	1,577	546	288	408	1,708
2 0 1 5	1,589	495	306	407	1,763
2 0 1 6	1,558	463	321	393	1,769

Source : Statistics Korea 「Economically Active Population Survey」

Note : Based on 9th amendment (2007) of Korean standard industrial classification

8. 지역별 산업생산·출하·재고지수(2-1)

(2010=100)

연별 \ 구분	전 국	서 울	부 산	대 구	인 천	광 주	대 전	울 산	세 중
	Total	Seoul	Busan	Daegu	Incheon	Gwangju	Daejeon	Ulsan	Sejong
생 산									
2 0 1 1	106.0	102.5	101.6	105.7	104.0	108.3	100.6	107.2	111.5
2 0 1 2	107.4	104.0	101.2	104.4	104.7	100.3	108.5	114.5	117.5
2 0 1 3	108.2	99.2	101.3	108.0	106.9	107.2	103.6	112.4	118.6
2 0 1 4	108.4	105.1	103.7	110.8	106.6	116.7	111.5	110.5	112.4
2 0 1 5	108.1	102.3	111.7	107.6	101.6	118.6	115.1	106.8	116.1
2 0 1 6	109.2	104.3	104.8	107.6	101.4	120.2	113.6	105.4	108.3
출 하									
2 0 1 1	105.6	103.0	100.4	105.8	103.7	106.8	100.8	107.2	111.6
2 0 1 2	107.2	104.9	96.6	103.3	106.0	102.0	106.9	113.8	119.0
2 0 1 3	108.1	101.0	96.3	107.0	105.9	107.6	102.5	111.6	121.0
2 0 1 4	108.0	106.3	98.5	109.7	103.9	114.4	108.2	110.8	114.8
2 0 1 5	108.2	105.5	107.2	108.8	100.6	116.6	109.2	108.1	118.8
2 0 1 6	109.0	106.0	104.5	108.6	100.4	118.7	108.6	108.6	117.3
재 고¹⁾									
2 0 1 1	119.9	107.1	111.2	121.1	109.1	118.6	104.7	125.6	106.5
2 0 1 2	125.2	107.5	110.6	135.4	133.2	99.0	110.6	119.8	100.8
2 0 1 3	130.7	117.3	131.9	152.0	141.7	102.0	126.8	113.3	123.1
2 0 1 4	127.4	138.5	145.2	141.6	143.1	116.5	139.8	120.8	168.2
2 0 1 5	131.6	137.3	145.8	138.5	143.8	133.3	117.4	130.2	203.2
2 0 1 6	124.0	137.2	135.9	144.0	171.8	133.3	116.6	120.1	158.2

자료 : 통계청 경제통계국 산업동향과 『광업·제조업동향조사』

http://kosis.kr>국내통계>주제별통계>광공업·에너지

주 : 1) 연말 기준임

8. Industrial Production, Shipment and Inventory by Province(2-2) (2010=100)

구분 연별	경 기	강 원	충 북	충 남	전 북	전 남	경 북	경 남	제 주
	Gyeonggi	Gangwon	Chungbuk	Chungnam	Jeonbuk	Jeonnam	Gyeongbuk	Gyeongnam	Jeju
Production									
2 0 1 1	106.0	109.4	112.1	106.3	108.2	108.8	103.1	102.6	107.6
2 0 1 2	108.3	110.7	118.5	107.3	104.7	113.8	103.5	103.0	110.8
2 0 1 3	117.1	111.3	144.6	113.0	103.9	105.1	97.6	103.4	115.9
2 0 1 4	121.9	109.1	147.4	113.6	103.3	100.6	97.9	101.4	117.2
2 0 1 5	127.3	107.8	157.2	115.4	100.3	109.9	94.2	95.6	126.1
2 0 1 6	134.5	102.2	171.4	119.4	98.2	125.6	91.9	90.9	142.1
Shipment									
2 0 1 1	107.0	110.6	108.7	106.8	109.5	111.0	101.7	101.4	104.8
2 0 1 2	109.2	113.0	115.2	108.9	107.0	112.6	100.8	101.9	113.6
2 0 1 3	119.7	113.8	132.1	115.5	105.2	108.7	94.1	101.1	114.7
2 0 1 4	123.1	110.4	133.7	115.7	103.1	105.2	92.2	100.9	114.6
2 0 1 5	128.5	107.7	140.1	117.7	101.4	113.0	89.0	96.8	117.9
2 0 1 6	132.3	105.2	154.1	122.9	101.1	124.4	86.4	91.8	135.1
Inventory¹⁾									
2 0 1 1	113.3	124.9	109.7	122.2	125.2	119.6	122.1	109.3	106.6
2 0 1 2	121.5	148.1	124.4	128.8	114.4	136.5	131.3	107.0	106.3
2 0 1 3	126.8	143.7	139.2	140.3	113.0	137.6	134.3	124.0	98.7
2 0 1 4	139.2	123.3	157.4	134.4	128.0	156.0	139.8	124.2	145.8
2 0 1 5	164.1	139.2	152.2	145.1	118.8	144.0	137.7	135.9	201.8
2 0 1 6	165.0	113.6	154.1	143.7	108.4	136.5	124.9	133.5	249.2

Source : Statistics Korea 『Monthly Survey of Mining and Manufacturing』.

Note : 1) Data are based on the those of end of year.

9. 도시근로자 가구당 월평균 가계수지¹⁾(18-1)

(단위 : 원)

연 별 Year	가구원수 (명)	가구주 연령(세)	조사가구 분포(%)	소 득 Income						
					경 상 소 득 Current income				비경상 소 득	
					근로소득	사업소득	재산소득	이전소득		
분기별 Quarterly	Household size (person)	Age of household head(age)	Distribution of household (%)		Earnings	Business	Returns from assets	Transfer income	Irregular income	
2 0 1 1	3.37	45.74	61.59	4,248,619	4,116,179	3,670,119	183,341	13,350	249,368	132,441
2 0 1 2	3.36	46.30	62.85	4,492,364	4,358,459	3,885,140	191,238	15,219	266,862	133,905
2 0 1 3	3.35	46.59	63.84	4,606,216	4,471,522	3,993,121	196,586	11,937	269,878	134,693
2 0 1 4	3.29	46.59	64.11	4,734,603	4,587,552	4,097,731	188,007	13,567	288,247	147,051
2 0 1 5	3.26	47.21	64.30	4,816,665	4,656,143	4,128,392	198,285	13,514	315,952	160,522
2 0 1 6	3.23	47.97	63.19	4,884,448	4,758,154	4,231,404	189,302	11,552	325,896	126,294
1 / 4	3.23	47.10	62.33	5,172,557	4,975,530	4,437,700	187,209	14,019	336,602	197,027
2 / 4	3.24	47.86	63.70	4,748,993	4,631,765	4,118,371	187,147	12,263	313,984	117,228
3 / 4	3.23	47.85	63.16	4,948,983	4,859,318	4,363,300	175,678	10,666	309,675	89,664
4 / 4	3.23	47.92	62.81	4,795,445	4,699,447	4,204,861	188,694	10,525	295,368	95,998

9. 도시근로자 가구당 월평균 가계수지(18-2)

(단위 : 원)

연 별 Year	가 계 지 출 Expenditures								
		소 비 지 출 Consumption expenditures							
		식료품 · 비주류음료 Food and non-alcoholic beverages					신선수산		
		곡물 Cereals	곡물 가공품 Processed cereals	빵 및 떡류 White bread and rice cakes	육류 Meat	육류 가공품 Processed meats		동물 Fresh fish and shellfish	
분기별 Quarterly									
2 0 1 1	3,364,698	2,531,355	339,557	18,954	17,267	22,979	48,333	11,758	20,073
2 0 1 2	3,494,821	2,621,901	355,031	19,848	17,482	23,670	49,351	12,760	19,455
2 0 1 3	3,547,588	2,655,378	357,115	21,192	17,334	23,969	50,411	12,302	19,026
2 0 1 4	3,651,849	2,723,853	358,764	21,025	16,769	24,457	53,518	11,910	19,369
2 0 1 5	3,662,550	2,722,803	361,106	19,071	16,781	24,893	56,702	12,935	18,740
2 0 1 6	3,688,936	2,740,412	355,223	16,305	17,165	24,579	57,732	13,249	18,290
1 / 4	3,891,465	2,882,834	358,957	15,180	18,012	26,496	60,334	13,711	20,862
2 / 4	3,598,435	2,679,424	334,908	14,799	16,151	23,422	50,785	12,839	14,975
3 / 4	3,745,065	2,771,321	371,635	16,196	17,899	22,842	61,790	14,824	18,005
4 / 4	3,565,394	2,655,279	358,195	18,486	16,527	25,659	58,869	11,871	19,782

자료: 통계청 사회통계국 복지통계과, <http://kosis.kr><국내통계>주제별통계>물가·가계

9. Average Monthly Income and Expenditure per Household for Urban Salary and Wage Earner's Households (18-3) (Unit : won)

연 별 Year	가 계 지 출 Expenditures						
	소 비 지 출 Consumption expenditures						
	식료품 · 비주류음료 Food and non-alcoholic beverages						
분기별 Quarterly	염건수산 동물 Salted, dried fish and shellfish	기타수산 동물가공 Processed fish and shellfish	유제품 및 알 Milk, cheese and eggs	유지류 Oils and fats	과일및 과일가공품 Fruits and processed fruits	채소 및 채소가공품 Vegetables and processed vegetables	해조 및 해조가공품 Seaweeds and processed seaweeds
2011	7,157	7,097	32,445	2,664	40,881	35,255	4,184
2012	6,678	7,342	34,210	2,749	44,890	38,258	4,369
2013	6,215	7,323	33,917	2,744	46,745	37,241	4,304
2014	7,442	7,690	34,053	2,734	46,166	34,195	4,221
2015	7,238	7,641	32,547	2,970	44,178	35,604	4,187
2016	6,997	7,464	30,793	2,772	43,063	36,234	4,017
1 / 4	7,710	7,209	30,284	3,024	45,206	33,673	4,957
2 / 4	5,756	6,424	30,877	2,297	40,911	39,345	3,126
3 / 4	7,722	7,024	31,438	3,323	49,810	31,945	3,542
4 / 4	6,930	9,193	30,621	2,415	36,965	40,180	4,495

9. Average Monthly Income and Expenditure per Household for Urban Salary and Wage Earner's Households (18-4) (Unit : won)

연 별 Year	가 계 지 출 Expenditures							
	소 비 지 출 Consumption expenditures							
	식료품 · 비주류음료 Food and non-alcoholic beverages					주류 및 담배		
분기별 Quarterly	당류 및 과자류 Sugar, jam, honey, chocolate and confectionery	조미 식품 Spices and condiments	기타 식품 Other food	커피 및 차 Coffee and tea	주스및기타음료 Juices and other non-alcoholic beverage	Alcoholic beverages, tobacco	주류 Alcoholic beverages	담배 Tobacco
2011	26,403	13,494	10,588	8,141	11,884	28,114	9,916	18,197
2012	28,139	13,670	10,795	8,767	12,598	27,592	10,047	17,545
2013	29,851	11,909	11,606	8,456	12,570	28,406	11,381	17,025
2014	30,495	10,960	12,680	8,053	13,026	28,296	12,158	16,138
2015	31,181	11,295	13,830	8,017	13,297	33,730	13,006	20,724
2016	29,444	10,504	15,173	7,554	13,889	34,966	13,176	21,790
1 / 4	29,250	8,080	14,344	8,148	12,477	35,138	12,175	22,964
2 / 4	30,387	8,052	13,329	7,045	14,387	34,953	12,646	22,307
3 / 4	31,847	13,041	16,316	7,541	16,530	36,947	15,387	21,560
4 / 4	26,661	12,838	16,835	7,558	12,309	33,737	12,389	21,348

Source : Statistics Korea, <http://kosis.kr/Statistical Database/Price/Household Income and Expenditure/Household Income and Expenditure>

9. 도시근로자 가구당 월평균 가계수지¹⁾(18-5)

(단위 : 원)

연 별 Year	가 계 지 출 Expenditures						
	소 비 지 출 Consumption expenditures						
	의류 · 신발 Clothing and footwear						
분기별 Quarterly		직물 및 외의 Cloth and outwear	내의 Underwear	기타 의복 Other clothing	의복관련 서비스 Clothing service	신발 Footwear	신발 서비스 Footwear service
2011	171,736	123,842	9,985	8,020	4,566	25,004	319
2012	182,182	131,465	10,639	8,442	4,681	26,676	279
2013	186,649	137,188	10,585	8,259	4,363	25,980	274
2014	183,627	136,123	10,342	7,706	4,405	24,821	229
2015	175,432	129,239	10,328	7,079	4,537	24,071	177
2016	171,376	126,553	10,023	6,787	3,983	23,844	185
1 / 4	165,054	121,641	9,392	6,770	4,057	23,030	165
2 / 4	179,062	131,164	10,528	6,379	5,366	25,368	257
3 / 4	142,932	102,934	10,174	4,871	2,383	22,434	136
4 / 4	198,788	151,092	10,117	8,895	4,017	24,495	172

9. 도시근로자 가구당 월평균 가계수지¹⁾(18-6)

(단위 : 원)

연 별 Year	가 계 지 출 Expenditures					
	소 비 지 출 Consumption expenditures					
	주거 · 수도 · 광열 Housing, water, electricity, gas and other fuels					
분기별 Quarterly		실제 주거비 Actual rentals for housing	주택유지 및 수선 Maintenance and repair of the dwelling	상하수도및 폐기물처리 Water charge and refuse disposal	기타 주거 관련서비스 Miscellaneous services relating to the dwelling	연료비 Fuels
2011	243,224	55,567	15,756	21,075	41,380	109,447
2012	260,469	60,803	18,381	22,245	43,503	115,536
2013	272,881	65,789	20,340	22,700	47,869	116,182
2014	269,665	66,900	20,600	23,132	50,388	108,645
2015	284,322	83,027	21,513	23,993	52,755	103,034
2016	278,178	86,872	17,695	24,653	54,387	94,570
1 / 4	332,422	85,749	18,468	25,880	54,098	148,227
2 / 4	273,876	85,125	22,781	24,622	55,190	86,158
3 / 4	251,070	88,730	13,169	24,053	54,433	70,686
4 / 4	259,776	89,776	16,177	24,642	55,097	74,084

자료: 통계청 사회통계국 복지통계과, <http://kosis.kr>>국내통계>주제별통계>물가·가계

9. Average Monthly Income and Expenditure per Household for Urban Salary and Wage Earner's Households (18-7) (Unit : won)

연 별 Year	가 계 지 출 Expenditures						
	소 비 지 출 Consumption expenditures						
	가정용품·가사서비스 Furnishings, household equipment and routine household maintenance						
분기별 Quarterly	가구및조명 Furniture and lighting equipment	실내 장식 Interior decoration	가구·조명및 장식서비스 Services for the furniture and interior	가정용 섬유 Household textiles	가전 및 가정용기기 Household appliances	가전관련서비스 Services for household appliances	
2011	95,632	15,318	1,645	194	8,284	23,484	8,326
2012	101,814	17,559	1,780	266	8,622	23,909	10,084
2013	109,570	17,793	1,674	449	8,531	26,325	10,537
2014	115,955	18,610	1,699	341	9,320	27,337	10,506
2015	112,324	19,222	1,758	476	9,052	27,156	10,700
2016	119,651	17,926	1,795	484	8,889	32,841	10,541
1 / 4	113,165	21,613	1,893	523	7,934	26,465	10,118
2 / 4	111,357	18,663	1,638	598	9,330	26,392	11,042
3 / 4	126,894	15,312	1,747	326	7,107	42,315	11,081
4 / 4	126,729	16,683	2,005	595	11,276	33,773	10,093

9. Average Monthly Income and Expenditure per Household for Urban Salary and Wage Earner's Households (18-8) (Unit : won)

연 별 Year	가 계 지 출 Expenditures						
	소 비 지 출 Consumption expenditures						
	가정용품·가사서비스 Furnishings, household equipment and routine household maintenance				보 건 Health		
분기별 Quarterly	가사 용품 Household utensils	가정용공구 및 기타 Tools and equipment for household	가사 소모품 Nondurable goods	가사 서비스 Household service		의약품 Medical product	의료용 소모품 medical nondurable goods
2011	8,071	2,808	11,712	15,790	159,985	42,068	7,840
2012	8,423	3,051	12,292	15,829	164,019	40,997	8,128
2013	9,026	3,064	12,702	19,469	163,456	40,331	8,153
2014	10,081	3,879	13,229	20,951	173,790	42,787	8,553
2015	10,089	4,174	13,372	16,326	174,720	42,967	8,067
2016	9,466	3,986	12,935	20,786	180,390	44,817	7,497
1 / 4	10,155	3,967	13,046	17,451	181,881	46,386	7,613
2 / 4	9,185	3,685	12,572	18,252	184,198	45,649	7,652
3 / 4	10,300	4,185	13,074	21,445	166,019	42,892	7,558
4 / 4	8,559	4,399	13,238	26,108	186,667	44,040	7,434

Source : Statistics Korea, <http://kosis.kr> Statistical Database Price/Household Income and Expenditure Household Income and Expenditure.

9. 도시근로자 가구당 월평균 가계수지¹⁾(18-9)

(단위 : 원)

연 별 Year	가 계 지 출 Expenditures							
	소 비 지 출 Consumption expenditures							
	보 건 Health					교 통 Transport		
	보건의료 용품및기구 Medical appliances	외래의료서비스 Out-patients hospital services	치과서비스 Dental medical services	기타의료 서비스 Other medical services	입원서비스 Inpatients hospital services		자동차 구입 Automobile purchasing	기타운송 기구구입 Other vehicle purchasing
2011	7,816	46,708	30,644	1,343	23,567	303,608	68,993	1,008
2012	7,670	50,985	30,372	1,718	24,149	326,787	84,816	1,584
2013	7,850	48,785	29,267	2,947	26,123	333,892	86,947	1,701
2014	8,309	52,683	30,742	2,713	28,004	364,653	115,419	2,446
2015	9,940	51,921	30,382	2,312	29,132	336,380	101,233	2,245
2016	10,256	55,063	31,810	2,347	28,600	330,720	103,885	1,613
1 / 4	10,042	55,435	32,982	1,766	27,656	335,394	110,084	1,675
2 / 4	12,137	54,413	30,456	2,247	31,645	350,893	129,456	2,143
3 / 4	9,209	50,250	27,032	3,110	25,968	328,782	94,081	1,677
4 / 4	9,260	59,794	35,804	2,287	28,048	312,338	80,813	2,006

9. 도시근로자 가구당 월평균 가계수지¹⁾(18-10)

(단위 : 원)

연 별 Year	가 계 지 출 Expenditures						
	소 비 지 출 Consumption expenditures						
	교 통 Transport						
	운송기구 유지및수리 Maintenance and repair service	운송기구 연료비 Fuel	기타개인교통서비스 Private transportation services	철도 운송 Transport by railway	육상 운송 Transport by road	기타 운송 Other passenger transport	기타교통 관련서비스 Other transportation services
2 0 1 1	18,946	134,442	15,867	6,444	21,525	32,486	3,896
2 0 1 2	19,404	137,831	15,377	6,272	21,800	35,967	3,736
2 0 1 3	20,173	142,330	13,990	6,305	21,395	37,298	3,752
2 0 1 4	21,242	140,162	14,523	6,468	20,407	39,596	4,389
2 0 1 5	20,770	124,255	15,655	5,872	19,196	42,611	4,545
2 0 1 6	20,611	115,481	15,008	6,197	17,628	46,072	4,225
1 / 4	20,567	114,659	15,225	6,755	17,721	45,033	3,675
2 / 4	19,145	112,643	13,312	6,683	17,789	45,770	3,954
3 / 4	21,829	119,905	16,117	6,224	17,754	47,398	3,797
4 / 4	21,014	118,918	15,884	5,220	17,704	45,411	5,369

자료: 통계청 사회통계국 복지통계과, <http://kosis.kr>>국내통계>주제별통계>물가·가계

9. Average Monthly Income and Expenditure per Household for Urban Salary and Wage Earner's Households (18-11) (Unit : won)

연 별 Year	가 계 지 출 Expenditures						
	소 비 지 출 Consumption expenditures						
	통 신 Communication				오 락·문 화 Recreation and culture		
	우편 서비스 Postal services	통신장비 Telephone and telefax equipment	통신서비스 Telephone and telefax services		영상음향기기 Equipment for the reception of sound and pictures	사진광학 장비 Photographic and optical instruments	
분기별 Quarterly							
2011	146,870	243	2,860	143,766	144,352	10,316	2,047
2012	158,452	210	7,387	150,855	151,936	9,255	1,457
2013	159,345	220	9,973	149,152	151,481	6,104	1,417
2014	157,117	295	26,158	130,664	160,000	6,381	958
2015	153,444	313	23,953	129,178	162,995	5,590	1,651
2016	150,522	266	20,118	130,138	163,819	6,242	650
1 / 4	154,438	239	21,919	132,280	176,821	5,952	517
2 / 4	153,323	282	23,432	129,609	155,566	4,413	597
3 / 4	146,658	282	16,344	130,032	175,441	7,452	733
4 / 4	149,313	235	19,742	129,335	146,877	7,200	807

9. Average Monthly Income and Expenditure per Household for Urban Salary and Wage Earner's Households (18-12) (Unit : won)

연 별 Year	가 계 지 출 Expenditures						
	소 비 지 출 Consumption expenditures						
	오 락·문 화 Recreation and culture						
	정보처리장치 Information processing equipment	기록 매체 Recording media	영상음향및 정보기기수리 Repairing service	오락문화내구재 Durables for recreation and culture	악기 기구 Musical instruments	오락문화내구재 유지및수리 Maintenance and repair service	장난감및 취미용품 Toys, games and hobbies
분기별 Quarterly							
2011	10,310	395	1,281	257	1,750	119	7,036
2012	9,932	342	1,200	333	1,561	201	7,524
2013	8,927	295	1,015	650	1,332	187	8,032
2014	8,495	440	961	524	1,274	270	8,828
2015	7,558	368	826	301	1,377	337	10,093
2016	9,099	374	726	605	1,213	253	9,005
1 / 4	12,913	457	805	1,789	734	284	8,499
2 / 4	6,739	360	672	333	637	344	9,219
3 / 4	9,740	448	830	232	1,798	108	8,214
4 / 4	6,754	253	643	105	1,355	211	10,073

Source : Statistics Korea, 「<http://kosis.kr> Statistical Database>Price/Household Income and Expenditure>Household Income and Expenditure」

9. 도시근로자 가구당 월평균 가계수지¹⁾(18-13)

(단위 : 원)

연 별 Year	가 계 지 출 Expenditures					
	소 비 지 출 Consumption expenditures					
	오락·문화 Recreation and culture					
분기별 Quarterly	캠핑및운동 관련용품 Equipment for sport, camping	화훼관련 용품 Gardens, plants and flowers	애완동물 관련물품 Pets and related products	화훼및애완 동물서비스 Veterinary and other services for pets	운동및 오락서비스 Recreational and cultural services	문화 서비스 Cultural services
2011	6,870	2,393	1,963	1,197	17,033	28,319
2012	6,800	2,481	2,244	1,396	17,664	30,421
2013	7,877	2,340	2,414	1,437	20,176	31,075
2014	8,066	2,528	2,701	1,537	20,303	35,746
2015	6,618	2,303	3,251	2,476	21,174	38,028
2016	4,826	2,203	3,320	2,879	21,744	38,285
1 / 4	4,097	2,522	3,074	3,694	19,715	36,652
2 / 4	6,267	3,410	3,055	3,167	21,395	40,237
3 / 4	6,141	1,633	3,494	2,401	25,539	40,118
4 / 4	2,811	1,346	3,591	2,390	20,569	36,777

9. 도시근로자 가구당 월평균 가계수지¹⁾(18-14)

(단위 : 원)

연 별 Year	가 계 지 출 Expenditures								
	소 비 지 출 Consumption expenditures								
	오락·문화 Recreation and culture					교 육 Education			
분기별 Quarterly	복권 Lottery	서적 Books	기타인쇄물 Other printed matters	문구 Stationery	단체여행 Package tours		정규교육 Regular Education	초등교육 elementary and Primary education	중등 교육 Secondary education
2011	430	24,124	2,451	5,208	20,855	327,692	111,843	25,035	20,960
2012	404	21,974	2,271	5,523	28,952	320,659	101,428	20,112	19,463
2013	380	21,109	2,064	6,206	28,442	319,813	90,464	13,477	19,564
2014	409	20,854	1,879	5,591	32,254	316,035	92,669	13,107	21,262
2015	386	19,457	1,553	5,374	34,274	322,971	92,389	13,501	20,875
2016	342	18,246	1,457	4,981	37,368	333,656	99,531	12,932	21,698
1 / 4	361	26,754	1,690	6,720	39,593	410,443	179,109	14,159	22,919
2 / 4	353	14,256	1,473	4,396	34,244	270,200	37,659	12,458	21,033
3 / 4	291	17,447	1,380	4,353	43,087	388,077	147,961	12,206	21,261
4 / 4	337	14,401	1,317	4,598	31,340	269,892	36,751	13,462	21,149

자료: 통계청 사회통계국 복지통계과, <http://kosis.kr>>국내통계>주제별통계>물가·가계

9. Average Monthly Income and Expenditure per Household for Urban Salary and Wage Earner's Households (18-15) (Unit : won)

연 별 Year	가 계 지 출 Expenditures				
	소 비 지 출 Consumption expenditures				
	교 육 Education				
분기별 Quarterly	고등 교육 Tertiary education	학원및보습교육 Taking lessons at Private institutes for students and Adult	학생학원교육 Taking lessons at Private institutes for students	성인학원교육 Taking lessons at Private institutes for adults	기타교육 Other education
2011	65,848	200,081	188,869	11,212	15,768
2012	61,853	202,449	190,379	12,070	16,782
2013	57,423	212,260	201,220	11,040	17,089
2014	58,300	208,069	197,659	10,410	15,297
2015	58,013	214,932	203,617	11,315	15,651
2016	64,901	220,071	208,966	11,105	14,053
1 / 4	142,031	216,084	204,975	11,109	15,251
2 / 4	4,168	216,557	206,177	10,380	15,984
3 / 4	114,493	226,576	216,017	10,559	13,541
4 / 4	2,140	221,404	209,028	12,375	11,737

9. Average Monthly Income and Expenditure per Household for Urban Salary and Wage Earner's Households (18-16) (Unit : won)

연 별 Year	가 계 지 출 Expenditures						
	소 비 지 출 Consumption expenditures						
	음식 · 숙박 Restaurants and hotels		기타상품 · 서비스				
분기별 Quarterly		식사비 Restaurants, cafes and the like	숙박비 Accommodation services	Miscellaneous goods and services	이미용 서비스 Personal care	이미용기기 Appliances for personal care	위생 및 이미용용품 Personal care goods
2 0 1 1	335,453	328,490	6,964	235,133	31,344	883	41,933
2 0 1 2	346,894	339,693	7,201	226,066	32,458	793	45,113
2 0 1 3	359,528	350,957	8,572	213,241	32,803	845	43,916
2 0 1 4	371,246	360,430	10,815	224,704	34,772	1,090	44,672
2 0 1 5	379,331	368,573	10,758	226,047	34,665	877	43,814
2 0 1 6	391,027	378,473	12,553	230,885	35,547	822	45,571
1 / 4	379,527	367,091	12,437	239,594	37,418	1,012	47,754
2 / 4	396,252	387,758	8,494	234,836	35,681	903	44,259
3 / 4	411,872	391,644	20,228	224,993	33,606	668	45,175
4 / 4	384,252	375,247	9,006	228,717	35,849	657	45,379

Source : Statistics Korea, 「<http://kosis.kr> Statistical Database Price/Household Income and Expenditure Household Income and Expenditure.

9. 도시근로자 가구당 월평균 가계수지¹⁾(18-17)

(단위 : 원)

연 별 Year	가 계 지 출 Expenditures					
	소 비 지 출 Consumption expenditures					
	기타상품·서비스 Miscellaneous goods and services					
분기별 Quarterly	시계 및 장신구 Clock and personal effects	기타개인용품 Other personal effects	사회복지 Social welfare	보험 Insurance	기타금융 Financial service	기타서비스 Other services
2011	3,928	14,115	46,860	68,975	476	26,619
2012	2,864	16,441	29,412	72,909	809	25,267
2013	3,291	15,682	12,945	77,423	586	25,750
2014	3,601	16,440	11,860	82,929	566	28,775
2015	3,181	16,743	11,709	86,851	541	27,665
2016	3,767	15,001	13,446	92,654	645	23,433
1 / 4	3,806	16,767	11,061	93,046	504	28,228
2 / 4	4,710	17,354	13,905	93,227	588	24,210
3 / 4	3,699	13,354	14,829	92,341	873	20,447
4 / 4	3,465	13,089	14,367	92,921	620	22,370

9. Average Monthly Income and Expenditure per Household for Urban Salary and Wage Earner's Households (18-18) (Unit : won)

연 별 Year	가 계 지 출 Expenditures							
	비소비지출 Non-consumption expenditures							
	경상조세	비경상조세	연금	사회보장	이자비용	가구간 이전지출	비영리 단체로이전	
분기별 Quarterly	Current tax	Non current tax	Pension	Social security	Interest expense	Household Transfer	Transfer to Npishs	
2 0 1 1	833,343	160,951	15,408	127,002	110,767	98,953	218,243	102,018
2 0 1 2	872,920	173,552	14,628	134,884	120,573	107,753	216,224	105,304
2 0 1 3	892,209	175,546	12,830	142,097	129,535	102,564	219,487	110,149
2 0 1 4	927,996	184,046	17,267	148,803	137,897	102,004	225,639	112,341
2 0 1 5	939,748	188,468	17,206	151,831	143,798	96,309	230,678	111,459
2 0 1 6	948,525	200,308	17,354	160,458	149,398	88,050	220,838	112,120
1 / 4	1,008,631	216,749	15,005	160,364	146,068	91,847	268,079	110,520
2 / 4	919,011	175,664	15,511	161,284	156,255	91,665	209,845	108,787
3 / 4	973,743	226,623	16,669	163,149	148,808	87,723	219,073	111,698
4 / 4	910,114	188,369	18,465	162,540	149,527	85,300	186,280	119,634

Source : Statistics Korea, [http://kosis.kr/Statistical Database/Price/Household Income and Expenditure/Household Income and Expenditure](http://kosis.kr/Statistical%20Database/Price/Household%20Income%20and%20Expenditure/Household%20Income%20and%20Expenditure)

10. 도시 가구당 월평균 가계지출¹⁾(17-1)

Average Monthly Expenditure per Household In Cities

(Unit : person, age, won) (단위 : 명, 세, 원)

연 별 Year 분기별 Quarterly	가구원수 (명) Household size (person)	가구주 연령(세) Age of household head(age)	가계지출 Expenditures	소 비 지 출 Consumption expenditures					
				식료품 · 비주류음료 Food and non-alcoholic beverages					
				곡물 Cereals	곡물 가공품 Processed cereals	빵 및 떡류 White bread and rice cakes	육류 Meat		
2011	3.28	48.97	3,114,946	2,392,666	339,371	20,647	16,661	20,979	49,161
2012	3.27	49.23	3,216,894	2,457,441	349,190	21,092	16,813	21,708	49,166
2013	3.25	49.66	3,261,590	2,480,725	348,240	22,358	16,709	21,957	49,201
2014	3.21	49.93	3,355,512	2,551,057	351,183	22,152	16,234	22,221	52,598
2015	3.17	50.59	3,373,302	2,563,092	354,023	20,101	16,167	22,639	56,104
2016	3.13	51.26	3,361,396	2,549,731	349,418	17,340	16,433	22,231	57,315
1 / 4	3.13	50.89	3,520,409	2,668,790	349,415	16,016	17,407	23,797	60,339
2 / 4	3.13	51.21	3,281,407	2,493,619	328,724	15,624	15,529	21,123	50,248
3 / 4	3.13	51.14	3,417,388	2,579,437	367,673	17,377	17,074	20,898	62,037
4 / 4	3.14	51.17	3,239,220	2,468,383	352,623	20,372	15,754	23,161	56,907

10. 도시 가구당 월평균 가계지출¹⁾(17-2)

Average Monthly Expenditure per Household In Cities

(Unit : person, age, won) (단위 : 명, 세, 원)

연 별 Year 분기별 Quarterly	소 비 지 출 Consumption expenditures									
	식료품 · 비주류음료 Food and non-alcoholic beverages									
	육류 가공품 Processed meats	신선수산 동물 Fresh fish and shellfish	염건수산 동물 Salted, dried fish and shellfish	기타수산 동물가공 Processed fish and shellfish	유제품 및 알 Milk, cheese and eggs	유지류 Oils and fats	과일및 과일가공품 Fruits and processed fruits	채소 및 채소가공품 Vegetables and processed vegetables	해조 및 해조가공품 Seaweeds and processed seaweeds	
2011	10,881	22,616	7,641	7,032	30,458	2,759	39,841	37,634	4,366	
2012	11,573	21,207	7,045	7,123	31,805	2,753	43,314	39,679	4,375	
2013	11,285	20,385	6,558	7,152	31,662	2,684	44,760	38,266	4,286	
2014	11,172	20,592	7,978	7,366	31,686	2,806	44,500	35,565	4,339	
2015	11,856	20,293	7,648	7,436	30,517	3,018	43,242	37,094	4,186	
2016	12,047	19,780	7,490	7,319	29,106	2,803	42,594	38,515	4,041	
1 / 4	12,065	22,408	8,635	6,827	28,235	3,066	43,865	34,831	4,969	
2 / 4	11,602	16,499	6,150	6,219	29,433	2,390	40,452	41,442	3,079	
3 / 4	13,565	19,477	8,071	6,974	30,023	3,265	49,746	34,533	3,605	
4 / 4	10,973	20,792	7,150	9,223	28,892	2,491	36,352	43,291	4,562	

자료: 통계청 사회통계국 복지통계과, <http://kosis.kr>>국내통계>주제별통계>물가·가계

10. 도시 가구당 월평균 가계지출¹⁾(17-3)

(Unit : person, age, won) (단위 : 명, 세, 원)

연 별 Year	소 비 지 출 Consumption expenditures							
	식료품·비주류음료 Food and non-alcoholic beverages					주류 및 담배		
분기별 Quarterly	당류 및 과자류 Sugar, jam, honey, chocolate and confectionery	조미 식품 Spices and condiments	기타 식품 Other food	커피 및 차 Coffe and tea	주스및기타음료 Juices and other non-alcoholic beverage	Alcoholic beverages, tobacco	주류 Alcoholic beverages	담배 Tobacco
2011	24,665	14,991	9,909	7,968	11,160	27,850	9,400	18,450
2012	26,069	14,963	10,208	8,500	11,797	28,131	9,779	18,351
2013	27,447	12,580	10,933	8,300	11,715	28,014	10,751	17,263
2014	28,135	11,972	11,957	7,904	12,006	27,840	11,267	16,573
2015	28,753	12,253	12,780	7,657	12,278	33,064	12,109	20,956
2016	27,105	11,386	13,978	7,293	12,644	34,826	12,284	22,541
1 / 4	26,355	8,095	13,412	7,666	11,428	34,927	11,610	23,318
2 / 4	28,298	8,411	12,208	7,078	12,940	34,794	11,766	23,028
3 / 4	29,392	14,550	14,964	7,241	14,883	36,365	14,143	22,222
4 / 4	24,497	14,410	15,293	7,165	11,339	33,234	11,496	21,738

10. 도시 가구당 월평균 가계지출¹⁾(17-4)

(Unit : person, age, won) (단위 : 명, 세, 원)

연 별 Year	소 비 지 출 Consumption expenditures						
	의류 · 신발 Clothing and footwear						
분기별 Quarterly	직물 및 외의 Cloth and outwear	내의 Underwear	기타 의복 Other clothing	의복관련 서비스 Clothing service	신발 Footwear	신발 서비스 Footwear service	
2011	156,707	113,013	9,295	7,174	4,150	22,784	292
2012	165,883	119,916	9,860	7,543	4,087	24,223	253
2013	169,490	124,844	9,792	7,417	3,920	23,279	239
2014	169,351	125,585	9,723	7,020	3,937	22,883	203
2015	161,900	119,397	9,606	6,527	3,818	22,384	169
2016	157,964	116,665	9,407	6,296	3,512	21,904	181
1 / 4	151,897	112,966	8,517	6,296	3,465	20,499	154
2 / 4	165,067	120,617	9,701	5,915	4,880	23,727	227
3 / 4	133,206	95,436	9,615	4,769	2,215	21,012	159
4 / 4	181,026	137,269	9,823	8,043	3,484	22,232	175

자료: 통계청 사회통계국 복지통계과, <http://kosis.kr>>국내통계>주제별통계>물가·가계

10. Average Monthly Expenditure per Household In Cities(17-5)

(Unit : person, age, won)

연 별 Year	소 비 지 출 Consumption expenditures					
	주거·수도·광열 Housing, water, electricity, gas and other fuels					
	실제 주거비 Actual rentals for housing	주택유지 및 수선 Maintenance and repair of the dwelling	상하수도및 폐기물처리 Water charge and refuse disposal	기타 주거 관련서비스 Miscellaneous services relating to the dwelling	연료비 Fuels	
분기별 Quarterly						
2011	242,821	49,475	21,481	20,170	38,363	113,330
2012	256,147	55,207	20,166	21,283	40,723	118,768
2013	266,970	59,087	22,120	21,443	44,080	120,240
2014	264,721	61,423	21,938	21,898	46,880	112,582
2015	277,468	74,227	25,449	22,669	48,918	106,204
2016	273,082	78,906	22,906	23,366	50,928	96,976
1 / 4	323,886	78,889	18,749	24,060	50,044	152,144
2 / 4	272,604	78,314	32,604	23,114	51,143	87,429
3 / 4	242,538	79,180	18,083	23,042	50,929	71,304
4 / 4	250,970	78,769	19,544	23,325	51,432	77,900

10. Average Monthly Expenditure per Household In Cities(17-5)

(Unit : person, age, won)

연 별 Year	소 비 지 출 Consumption expenditures						
	가정용품·가사서비스 Furnishings, household equipment and routine household maintenance						
	가구및조명 Furniture and lighting equipment	실내 장식 Interior decoration	가구·조명및 장식서비스 Services for the furniture and interior	가정용 섬유 Household textiles	가전 및 가정용기기 Household appliances	가전관련서비스 Services for household appliances	
분기별 Quarterly							
2011	89,880	14,016	1,510	233	7,752	23,473	8,426
2012	93,075	15,287	1,626	243	7,872	22,559	9,491
2013	99,238	15,629	1,534	460	7,723	24,936	9,862
2014	104,716	16,316	1,628	468	8,534	24,988	10,373
2015	105,183	17,826	1,598	485	8,733	26,133	10,443
2016	109,242	17,458	1,614	629	8,408	30,011	10,319
1 / 4	101,842	20,367	1,691	767	7,530	22,885	10,022
2 / 4	104,110	16,695	1,418	738	9,121	27,051	10,643
3 / 4	123,110	18,920	1,575	492	6,928	41,525	10,917
4 / 4	108,080	14,051	1,796	521	10,056	28,209	9,663

Source : Statistics Korea, 「<http://kosis.kr> Statistical Database>Price/Household Income and Expenditure>Household Income and Expenditure」

10. 도시 가구당 월평균 가계지출¹⁾(17-7)

(Unit : person, age, won)

연 별 Year	소 비 지 출 Consumption expenditures						
	가정용품·가사서비스 Furnishings, household equipment and routine household maintenance				보 건 Health		
	가사 용품 Household utensils	가정용공구 및 기타 Tools and equipment for household	가사 소모품 Nondurable goods	가사 서비스 Household service		의약품 Medical product	의료용 소모품 medical nondurable goods
분기별 Quarterly							
2011	7,537	2,732	11,224	12,978	156,366	42,139	6,724
2012	7,760	2,839	11,871	13,526	158,854	40,496	7,123
2013	8,429	2,984	12,138	15,543	163,805	39,985	7,167
2014	9,472	3,672	12,775	16,489	168,326	41,635	7,215
2015	9,447	3,947	12,909	13,662	174,362	43,106	7,029
2016	8,851	3,811	12,529	15,612	177,211	44,548	6,648
1 / 4	9,515	3,990	12,290	12,785	178,485	45,330	6,610
2 / 4	8,549	3,305	12,236	14,357	174,962	44,983	6,705
3 / 4	9,289	4,040	12,780	16,644	170,371	43,867	6,750
4 / 4	8,061	3,928	12,815	18,980	188,547	44,346	6,584

10. 도시 가구당 월평균 가계지출¹⁾(17-8)

(Unit : person, age, won)

연 별 Year	소 비 지 출 Consumption expenditures							
	보 건 Health					교 통 Transport		
	보건의료	외래의료서비스	치과서비스	기타의료	입원서비스		자동차	기타운송
분기별 Quarterly	용품및기구 Medical appliances	Out-patients hospital services	Dental medical services	서비스 Other medical services	Inpatients hospital services		구입 Automobile purchasing	기구구입 Other vehicle purchasing
2 0 1 1	7,216	44,369	28,532	1,260	26,125	294,594	77,028	1,044
2 0 1 2	6,919	48,134	28,673	1,531	25,979	301,694	76,005	1,610
2 0 1 3	7,174	48,636	28,322	2,537	29,986	307,540	77,582	1,431
2 0 1 4	8,027	50,252	29,395	2,817	28,986	333,964	100,671	2,138
2 0 1 5	9,100	52,002	28,797	2,632	31,696	321,587	103,042	1,716
2 0 1 6	9,309	54,693	30,484	2,093	29,436	307,652	98,379	1,552
1 / 4	9,534	54,894	29,297	1,804	31,016	323,325	118,489	1,391
2 / 4	10,350	52,215	29,138	2,076	29,496	319,530	112,712	2,103
3 / 4	8,538	52,476	27,836	2,328	28,577	299,918	84,626	1,391
4 / 4	8,962	59,992	35,342	2,186	31,135	288,365	77,701	1,335

자료: 통계청 사회통계국 복지통계과, <http://kosis.kr>>국내통계>주제별통계>물가·가계

10. Average Monthly Expenditure per Household In Cities(17-9)

(Unit : person, age, won)

연 별 Year	소 비 지 출 Consumption expenditures						
	교 통 Transport						
	운송기구 유지및수리 Maintenance and repair service	운송기구 연료비 Fuel	기타개인교통서비스 Private transportation services	철도 운송 Transport by railway	육상 운송 Transport by road	기타 운송 Other passenger transport	기타관련 교통서비스 Other transportation services
분기별 Quarterly							
2011	17,571	129,047	12,913	5,316	20,181	27,966	3,527
2012	17,994	134,112	12,081	5,193	20,319	30,965	3,415
2013	19,468	137,101	11,297	5,008	20,318	32,030	3,305
2014	19,579	136,316	12,182	5,173	19,442	34,474	3,988
2015	19,840	120,384	13,253	4,938	18,450	35,975	3,991
2016	19,548	111,877	12,929	4,941	16,774	37,807	3,845
1 / 4	19,039	109,597	13,059	5,208	16,656	36,826	3,060
2 / 4	18,939	109,838	12,068	5,286	17,186	37,850	3,547
3 / 4	20,623	115,441	13,760	5,010	16,713	39,001	3,354
4 / 4	19,577	112,905	12,894	4,293	16,843	37,404	5,414

10. Average Monthly Expenditure per Household In Cities(17-10)

(Unit : person, age, won)

연 별 Year	소 비 지 출 Consumption expenditures						
	통 신 Communication				오 락·문 화 Recreation and culture		
	우편 서비스 Postal services	통신장비 Telephone and telefax equipment	통신서비스 Telephone and telefax services		영상음향기기 Equipment for the reception of sound and pictures	사진광학 장비 Photographic and optical instruments	
분기별 Quarterly							
2011	142,909	253	2,613	140,044	128,946	9,091	1,645
2012	152,359	242	6,743	145,374	135,691	8,484	1,389
2013	152,792	238	9,456	143,098	138,991	6,052	1,085
2014	150,350	287	23,766	126,297	146,814	5,466	850
2015	147,725	308	22,676	124,741	149,908	5,289	1,212
2016	144,001	281	19,224	124,496	149,652	5,540	649
1 / 4	145,538	281	19,620	125,637	156,086	5,509	572
2 / 4	146,156	268	21,651	124,237	144,478	4,038	616
3 / 4	141,969	253	17,019	124,697	159,585	6,361	825
4 / 4	142,799	296	18,477	124,026	138,701	6,295	612

Source : Statistics Korea, 「<http://kosis.kr>>Statistical Database>Price/Household Income and Expenditure>Household Income and Expenditure.

10. 도시 가구당 월평균 가계지출¹⁾(17-11)

(Unit : person, age, won) (단위 : 명, 세, 원)

연 별 Year	소 비 지 출 Consumption expenditures						
	오 락·문 화 Recreation and culture						
	정보처리장치 Information processing equipment	기록 매체 Recording media	영상음향및 정보기기수리 Repairing service	오락문화내구재 Durables for recreation and culture	악기 기구 Musical instruments	오락문화내구재 유지및수리 Maintenance and repair service	장난감및 취미용품 Toys, games and hobbies
분기별 Quarterly							
2011	9,296	310	1,134	245	1,400	87	5,711
2012	8,374	306	1,140	319	1,301	209	6,106
2013	7,786	252	936	541	1,161	318	6,858
2014	7,454	367	913	577	1,260	323	7,523
2015	6,950	319	782	337	1,154	258	8,682
2016	7,758	314	687	417	1,165	186	7,841
1 / 4	11,231	349	698	1,127	836	166	7,094
2 / 4	6,299	303	601	229	974	247	8,026
3 / 4	7,323	338	711	182	1,096	154	7,272
4 / 4	6,085	269	743	135	1,758	179	8,930

10. 도시 가구당 월평균 가계지출¹⁾(17-12)

(Unit : person, age, won) (단위 : 명, 세, 원)

연 별 Year	소 비 지 출 Consumption expenditures					
	오 락·문 화 Recreation and culture					
	캠핑및운동 관련용품 Equipment for sport, camping	화훼관련용품 Gardens, plants and flowers	애완동물 관련용품 Pets and related products	화훼및애완동물 서비스 Veterinary and other services for pets	운동및오락 서비스 Recreational and cultural services	문화 서비스 Cultural services
분기별 Quarterly						
2011	5,857	2,879	2,029	1,211	14,766	26,285
2012	6,119	2,962	2,355	1,333	15,757	28,260
2013	6,698	2,752	2,425	1,553	17,741	29,447
2014	6,993	2,819	2,674	1,520	18,330	33,538
2015	5,967	2,750	3,119	2,074	18,245	35,594
2016	4,743	2,663	3,208	2,395	18,589	35,982
1 / 4	3,902	2,933	3,190	3,106	16,648	34,373
2 / 4	5,617	4,352	3,102	2,388	18,698	37,783
3 / 4	5,967	1,936	3,271	2,028	21,776	37,361
4 / 4	3,948	1,465	3,283	2,218	17,180	34,707

자료: 통계청 사회통계국 복지통계과, <http://kosis.kr>>국내통계>주제별통계>물가·가계

10. Average Monthly Expenditure per Household In Cities(17-13)

(Unit : person, age, won)

연 별 Year	소 비 지 출 Consumption expenditures								
	오락·문화 Recreation and culture					교 육 Education			
	복권	서적	기타인쇄물	문구	단체여행		정규교육	초등교육	중등교육
	Lottery	Books	Other printed matters	Stationery	Package tours		Regular Education	Pre-primary and Primary education	Secondary education
2011	358	20,570	2,455	4,550	19,067	294,749	102,425	18,646	18,573
2012	333	19,026	2,306	5,079	24,535	288,543	93,894	16,419	17,980
2013	338	18,690	2,120	5,640	26,598	283,453	81,567	9,629	17,430
2014	345	18,154	1,934	5,141	30,635	284,600	84,964	9,543	18,269
2015	326	16,623	1,577	4,849	33,800	283,331	81,950	9,905	17,272
2016	279	15,335	1,485	4,549	35,868	282,124	83,038	10,203	18,246
1 / 4	313	21,865	1,636	5,889	34,651	341,671	146,815	10,350	19,411
2 / 4	269	12,449	1,533	4,039	32,917	229,644	30,926	9,583	18,031
3 / 4	238	14,824	1,382	4,007	42,532	329,233	125,703	10,087	17,870
4 / 4	279	12,316	1,405	4,293	33,051	231,034	30,566	10,881	17,796

10. Average Monthly Expenditure per Household In Cities(17-14)

(Unit : person, age, won)

연 별 Year	소 비 지 출 Consumption expenditures								
	교 육 Education								
	고등교육	학원및보습교육	학생학원교육	성인학원교육	기타교육				
	Tertiary education	Taking lessons at Private institutes for students and Adult	Taking lessons at Private institutes for students	Taking lessons at Private institutes for adults	Other education				
2011	65,207	178,027	168,049	9,978	14,297				
2012	59,495	180,046	169,641	10,405	14,604				
2013	54,508	187,163	177,074	10,089	14,723				
2014	57,153	186,417	177,065	9,352	13,219				
2015	54,772	186,973	176,983	9,990	14,408				
2016	54,590	187,047	177,646	9,401	12,039				
1 / 4	117,054	183,735	174,235	9,500	11,122				
2 / 4	3,312	184,664	176,009	8,655	14,054				
3 / 4	97,746	191,153	182,047	9,105	12,377				
4 / 4	1,889	189,793	179,435	10,358	10,675				

Source : Statistics Korea, 「<http://kosis.kr> Statistical Database>Price/Household Income and Expenditure>Household Income and Expenditure」

10. 도시 가구당 월평균 가계지출¹⁾(17-15)

(Unit : person, age, won) (단위 : 명, 세, 원)

연 별 Year	소 비 지 출			Consumption expenditures			
	음식 · 숙박	Restaurants and hotels		기타상품 · 서비스			
분기별 Quarterly		식사비 Restaurants, cafes and the like	숙박비 Accommodation services	Miscellaneous goods and services	이미용 서비스 Personal care	이미용기기 Appliances for personal care	위생 및 이미용용품 Personal care goods
2 0 1 1	299,114	292,940	6,175	219,358	30,307	759	39,063
2 0 1 2	311,576	304,799	6,777	216,300	31,680	737	41,795
2 0 1 3	319,833	311,755	8,077	202,359	32,208	820	40,540
2 0 1 4	334,878	325,308	9,569	214,314	34,206	968	41,307
2 0 1 5	339,457	329,913	9,544	215,084	33,892	847	40,682
2 0 1 6	344,359	333,628	10,731	220,201	34,920	727	41,244
1 / 4	333,247	322,295	10,952	228,470	37,493	815	42,951
2 / 4	350,223	342,921	7,301	223,327	34,965	792	40,416
3 / 4	360,872	343,830	17,042	214,596	32,338	614	40,414
4 / 4	335,069	327,480	7,589	217,935	35,062	711	41,281

10. 도시 가구당 월평균 가계지출¹⁾(17-16)

(Unit : person, age, won) (단위 : 명, 세, 원)

연 별 Year	소 비 지 출 Consumption expenditures						
	기타상품·서비스 Miscellaneous goods and services						
	분기별 Quarterly	시계 및 장신구 Clock and personal effects	기타개인용품 Other personal effects	복지시설 Social welfare	보험 Insurance	기타금융 Financial service	기타서비스 Other services
2011		3,417	12,467	37,861	66,431	486	28,566
2012		2,699	14,546	24,063	70,924	637	29,219
2013		2,904	13,803	10,936	74,691	529	25,928
2014		3,041	14,857	10,505	80,042	519	28,868
2015		2,906	14,498	10,326	83,968	472	27,493
2016		3,143	13,163	11,629	88,917	515	25,943
1 / 4		3,098	14,624	10,457	88,773	467	29,791
2 / 4		3,455	14,769	11,589	89,587	402	27,353
3 / 4		2,987	12,300	12,308	88,552	708	24,376
4 / 4		3,005	11,173	12,195	88,881	486	25,140

자료: 통계청 사회통계국 복지통계과, <http://kosis.kr>>국내통계>주제별통계>물가·가계

10. Average Monthly Expenditure per Household In Cities(17-17)

(Unit : person, age, won)

연 별 Year	비소비지출 Non-consumption expenditures							
	경상조세	비경상조세	연금	사회보장	이자비용	가구간 이전지출	비영리 단체로이전	
분기별 Quarterly	Current tax	Non current tax	Pension	Social security	Interest expense	Household Transfer	Transfer to Npishs	
2 0 1 1	722,280	113,941	13,365	102,301	101,498	87,854	208,709	94,612
2 0 1 2	759,453	124,965	13,159	110,883	109,286	95,387	207,310	98,464
2 0 1 3	780,865	128,453	13,502	115,858	115,705	93,801	210,065	103,482
2 0 1 4	804,454	135,865	15,461	122,129	124,082	88,900	211,928	106,089
2 0 1 5	810,211	138,546	16,925	125,118	128,706	83,630	212,359	104,927
2 0 1 6	811,665	143,252	15,509	130,320	133,552	81,335	203,162	104,535
1 / 4	851,620	143,296	15,283	128,080	129,734	81,843	250,127	103,256
2 / 4	787,788	125,082	16,158	130,703	138,648	82,850	190,771	103,577
3 / 4	837,951	174,127	14,809	131,583	133,009	80,844	200,107	103,472
4 / 4	770,838	131,186	15,480	131,333	133,064	80,339	170,946	108,490

Source : Statistics Korea, 「<http://kosis.kr> Statistical Database>Price/Household Income and Expenditure>Household Income and Expenditure」

11. 생산자 물가지수(14-1)

(2010=100)

연별 월별	구분	총지수 All items	상 품 Goods	농림수산물				광산품 Mining products	석탄, 원유 및 천연가스 Coal, crude petroleum & natural gas	비금속 광물 Non-metallic mineral products
				Agricultural, forest & marine products	농산물 Agricultural foods	축산물 Livestock products	임산물 Forest products	수산물 Marine foods		
2 0 1 1		106.71	108.67	107.43	106.52	111.66	115.63	103.49	102.14	107.59
2 0 1 2		107.45	108.94	108.33	118.33	95.54	167.47	96.51	105.68	115.81
2 0 1 3		105.73	106.23	101.86	109.59	92.92	150.60	91.09	108.17	114.28
2 0 1 4		105.17	104.75	102.53	108.07	103.56	101.72	87.03	110.48	112.99
2 0 1 5		100.95	98.02	104.91	110.29	106.60	94.52	90.00	110.87	104.82
2 0 1 6		99.11	94.65	111.03	119.09	104.49	125.27	99.71	115.27	101.88
1월		98.48	94.00	107.29	115.97	103.16	119.15	91.16	112.26	103.12
2월		98.48	93.87	111.34	124.40	96.89	108.08	102.79	112.63	102.22
3월		98.42	93.81	111.10	124.76	100.18	108.08	95.72	113.16	99.90
4월		98.67	94.12	112.64	126.38	101.79	108.08	97.16	113.20	97.15
5월		98.79	94.27	107.89	114.54	104.69	107.82	96.17	113.90	98.01
6월		99.02	94.57	105.98	105.69	110.87	107.82	97.25	114.81	99.72
7월		98.91	94.35	106.64	110.10	106.86	107.78	96.74	115.52	100.30
8월		99.00	94.37	113.58	125.13	107.05	107.78	96.51	115.63	100.30
9월		99.23	94.67	119.82	133.29	109.69	159.48	98.95	117.89	100.30
10월		99.52	95.03	113.23	118.48	107.18	157.69	104.21	118.69	106.42
11월		99.97	95.71	110.54	112.39	103.95	152.61	110.33	117.36	107.32
12월		100.85	97.02	112.32	117.96	101.51	158.90	109.54	118.19	107.77

11. 생산자 물가지수(14-2)

(2010=100)

연별 월별	구분	공산품 Manu- facturing industry products	음식료품				섬유 및 가죽제품 Fiber products & leather products	섬유사 및 직물 Yarns & threads & fabrics	섬유및 의복제품 Fibers & apparel products	가죽제품 Leather products
			음식료품 Food products & beverages	식료품 Food products	음료품 Beverages	사 료 Feeds	담 배 Cigarette			
2 0 1 1		109.00	106.60	106.22	103.53	112.09	103.66	108.41	113.53	108.08
2 0 1 2		108.57	110.66	110.77	106.44	115.16	108.45	110.67	107.61	112.36
2 0 1 3		105.32	112.46	112.15	110.18	117.44	108.63	111.88	106.03	114.16
2 0 1 4		103.09	114.17	114.88	111.77	115.16	108.63	113.83	103.62	116.95
2 0 1 5		96.15	114.98	116.00	113.10	113.10	114.24	113.26	101.49	116.48
2 0 1 6		92.77	115.23	116.50	114.42	111.32	114.24	114.08	101.23	117.21
1월		91.82	114.88	115.69	114.10	112.67	114.24	113.80	101.62	116.70
2월		91.44	115.00	115.90	114.10	112.67	114.24	113.79	101.77	116.62
3월		91.72	114.82	115.92	114.10	111.37	114.24	114.41	101.66	117.67
4월		92.00	114.88	116.04	114.19	111.18	114.24	114.30	101.61	117.43
5월		92.61	114.90	116.08	114.19	111.18	114.24	114.17	101.23	117.38
6월		93.07	115.30	116.70	114.19	111.16	114.24	114.07	101.01	117.30
7월		92.96	115.14	116.44	114.19	111.19	114.24	113.97	100.80	117.17
8월		92.56	115.53	117.03	114.19	111.19	114.24	113.69	100.18	117.03
9월		92.55	115.43	116.87	114.19	111.19	114.24	113.69	100.59	116.85
10월		93.15	115.39	116.81	114.22	111.19	114.24	114.15	100.98	117.33
11월		93.91	115.53	116.99	115.23	110.48	114.24	114.30	101.19	117.47
12월		95.43	115.96	117.47	116.14	110.34	114.24	114.58	102.09	117.53

자료 : 한국은행 『조사통계월보』, 『경제통계연보』, <http://kosis.kr> <국내통계> <주제별통계> <물가·가계> <물가

11. Producer Price Indexes(14-3)

(2010=100)

연별 월별	구분	공 산 품 Manufacturing industry products					
		목재 및 종이제품 Wood & paper products	목재 및 목제품 Wood & wooden products	펄프 및 종이제품 Pulp & paper products	석탄 및 석유제품 Coal products & petroleum products	석탄제품 Coal products	석유제품 Petroleum products
2 0 1 1		106.39	111.07	105.10	124.20	124.85	126.11
2 0 1 2		108.08	111.72	107.12	130.17	121.10	132.86
2 0 1 3		105.32	111.10	103.70	123.25	123.61	124.97
2 0 1 4		104.80	110.88	103.10	111.94	116.65	113.02
2 0 1 5		104.14	107.71	103.16	76.40	100.59	74.79
2 0 1 6		104.34	104.94	104.28	65.26	89.74	63.42
1월		102.77	105.24	102.11	59.47	89.40	57.26
2월		102.77	105.38	102.06	57.57	89.40	55.23
3월		102.51	105.52	101.67	60.46	89.40	58.32
4월		102.32	104.86	101.64	61.78	89.40	59.73
5월		102.59	105.41	101.82	65.84	89.40	64.07
6월		102.66	105.45	101.91	68.74	89.40	67.16
7월		105.09	104.98	105.26	67.01	89.40	65.31
8월		104.77	104.40	105.01	63.96	89.40	62.06
9월		104.67	104.19	104.95	64.81	89.40	62.96
10월		106.65	104.55	107.45	69.05	90.77	67.40
11월		107.46	104.63	108.48	69.77	90.77	68.17
12월		107.83	104.70	108.96	74.60	90.77	73.32

11. Producer Price Indexes(14-4)

(2010=100)

연별 월별	구분	공 산 품 Manufacturing industry products							
		화학제품 Chemical products	기초화학 제품 Basic chemical products	합성수지및합성 고무 Synthetic resins & synthetic rubber	화학섬유 Coke oven pro-ducts	의약품 Petro- leum pro-ducts	기타최종 화학제품 Final chemical products	플라스틱 제품 Plastic products	고무제품 Rubber products
2 0 1 1		111.52	119.52	114.84	114.61	100.55	106.21	106.22	108.19
2 0 1 2		112.18	121.01	113.70	105.10	97.08	106.12	107.64	114.99
2 0 1 3		110.76	118.15	112.54	104.29	95.92	105.80	107.17	115.23
2 0 1 4		107.31	108.60	110.86	95.34	96.24	106.65	107.16	116.14
2 0 1 5		95.75	81.44	98.47	85.52	96.19	106.43	105.46	115.23
2 0 1 6		93.00	78.19	92.51	79.61	96.33	106.89	103.27	111.39
1월		91.83	73.49	91.41	80.97	96.36	106.67	104.80	112.18
2월		91.47	72.93	91.16	81.76	96.53	107.19	103.83	111.93
3월		92.25	75.66	91.42	80.84	96.14	107.01	103.84	111.60
4월		93.00	77.54	93.11	80.06	96.48	106.85	103.68	111.45
5월		93.52	79.07	93.18	81.04	96.42	107.46	103.45	111.28
6월		92.99	77.92	92.73	79.67	96.36	107.16	103.31	111.29
7월		92.85	78.06	92.36	78.82	96.31	106.95	102.95	111.26
8월		92.53	77.22	92.30	77.43	96.31	106.69	102.98	111.24
9월		92.60	77.82	92.30	77.41	96.31	106.41	102.72	111.17
10월		93.17	79.54	92.71	78.63	96.25	106.48	102.59	111.10
11월		93.93	81.80	93.13	79.07	96.25	106.78	102.46	111.08
12월		95.83	87.23	94.32	79.59	96.24	106.97	102.62	111.07

Source : The Bank of Korea 『Monthly Statistical Bulletin』, 『Economic Statistics Yearbook』
[http://kosis.kr/Statistical Database>Price/Household Income and Expenditure](http://kosis.kr/Statistical%20Database/Price/Household%20Income%20and%20Expenditure)

11. 생산자 물가지수(14-5)

(2010=100)

연별 월별	구분	공 산 품 Manufacturing industry products									
		비금속 광물제품 Non-metallic mineral products	유리제품 Glass products	도자기 및 점토제품 Ceramic ware & clay products	시멘트 및 콘크리트제품 Cement & concrete products	기타 비금속 광물제품 Other non-metallic mineral products	1차금속 제품 Basic metal products	선철및조강 Pig iron & crude steel	철강1차제품 Basic steel products	비철금속괴 및 1차제품 Non-ferrous metal bar & basic products	주단강품 Casting & forging steel
2 0 1 1		100.25	95.96	104.28	101.39	102.30	114.90	121.03	113.01	109.77	107.19
2 0 1 2		102.97	87.86	106.90	111.59	106.59	106.49	109.17	105.67	100.60	107.23
2 0 1 3		99.34	75.49	107.46	113.51	107.07	96.14	95.56	95.57	93.08	104.82
2 0 1 4		99.35	70.97	109.03	118.60	106.70	91.80	91.42	90.18	90.73	102.49
2 0 1 5		97.93	67.69	109.08	118.55	106.78	81.70	80.90	78.63	85.52	95.74
2 0 1 6		96.53	67.50	110.83	119.16	96.86	75.53	69.36	76.02	79.96	89.60
1월		96.33	67.87	110.67	117.77	98.32	72.90	69.88	71.07	76.45	91.04
2월		96.47	68.55	110.83	117.64	97.97	72.15	67.31	70.72	78.43	90.72
3월		95.64	67.93	110.91	116.57	97.01	72.49	67.27	71.01	79.89	90.78
4월		96.01	67.93	110.91	117.62	96.62	73.82	68.13	73.47	78.96	90.82
5월		96.25	68.01	110.91	118.13	96.61	74.69	68.23	75.33	78.73	90.69
6월		96.98	67.85	110.92	120.03	96.61	76.29	70.03	77.47	78.58	90.65
7월		97.10	67.51	110.92	120.69	96.38	76.54	69.72	78.11	79.92	87.62
8월		96.95	67.40	110.92	120.45	96.38	76.39	69.85	77.75	79.58	88.28
9월		96.64	66.59	110.92	120.37	96.38	76.04	69.23	77.59	79.01	88.51
10월		96.74	66.76	110.69	120.37	96.69	76.10	68.98	77.84	79.17	88.47
11월		96.70	66.76	110.69	120.29	96.65	77.72	69.69	79.30	83.75	88.85
12월		96.57	66.78	110.69	119.96	96.65	81.19	74.03	82.55	87.07	88.79

11. 생산자 물가지수(14-6)

(2010=100)

연별 월별	구분	공 산 품 Manufacturing industry products					
		금속제품 Metal Products	건설용 금속제품 Metal products for construction	금속제탱크 Metal tanks	금속부착 및 부속품 Metal attachment & components	공구 및 철선제품 Tools & steel wire products	기타 금속제품 Other metal products
2 0 1 1		107.54	112.15	109.87	104.64	109.83	101.68
2 0 1 2		108.06	109.07	115.68	105.14	112.72	102.67
2 0 1 3		107.45	107.06	123.53	101.42	113.03	102.47
2 0 1 4		107.16	107.65	129.30	100.84	111.91	101.15
2 0 1 5		104.21	106.61	119.63	98.73	108.92	96.95
2 0 1 6		102.00	110.80	109.67	95.91	105.29	92.50
1월		101.83	104.16	115.41	96.24	107.98	94.52
2월		101.61	103.52	115.41	96.36	106.85	94.54
3월		101.88	105.91	115.08	96.12	106.18	94.54
4월		102.18	110.27	108.89	95.81	106.19	93.97
5월		101.90	110.45	107.66	95.34	106.19	93.78
6월		102.12	112.62	107.66	95.70	105.48	92.13
7월		102.18	113.57	107.66	95.78	104.04	92.26
8월		102.15	113.57	107.66	96.01	104.11	91.41
9월		101.97	113.39	107.66	95.80	104.11	91.10
10월		101.96	113.39	107.66	95.89	104.11	90.82
11월		101.93	113.39	107.66	95.92	104.11	90.51
12월		102.27	115.31	107.66	95.91	104.11	90.38

자료 : 한국은행 『조사통계월보』, 『경제통계연보』, <http://kosis.kr><국내통계>주제별통계>물가·가계>물가

11. Producer Price Indexes(14-7)

(2010=100)

구분		공 산 품 Manufacturing industry products							
		일반기계 General machinery	일반목적용 기계 및 장비 General purpose machinery & equipment	특수목적용 기계및장비 Special purpose machinery & equipment	반도체 및 전자표시장치 Semiconductor & electronic display devices	기타전자부품 Other electronic components	컴퓨터 및 주변기기 Computers & peripherals	통신·영상 및 음향기기 Communications, imaging & sound equipment	가정용 전기기기 Electric appliances for home use
연 별 월 별	2011	104.34	104.86	103.60	80.79	100.07	88.14	98.59	99.94
	2012	106.68	107.89	104.93	77.78	97.31	82.83	95.97	100.19
	2013	107.00	108.50	104.92	76.04	91.36	81.74	90.88	100.10
	2014	107.41	109.36	104.76	71.19	87.20	80.73	88.99	101.70
	2015	107.91	109.97	105.05	70.84	85.49	80.02	84.12	102.02
	2016	108.14	110.23	105.21	62.28	83.19	78.90	80.29	102.30
	1월	107.98	110.13	104.99	64.98	84.39	79.04	81.62	102.13
	2월	108.03	110.16	105.03	64.58	84.58	80.09	80.77	102.31
	3월	108.02	110.12	105.09	62.57	84.42	80.04	81.04	102.67
	4월	108.02	110.09	105.09	60.19	84.29	79.92	80.68	102.73
	5월	108.00	110.08	105.09	60.92	84.59	79.92	80.68	102.73
	6월	107.98	110.06	105.08	60.99	84.31	79.89	80.24	102.61
	7월	108.34	110.44	105.40	60.31	82.85	77.96	79.87	102.57
8월	108.29	110.33	105.43	59.93	81.57	78.02	79.87	102.23	
9월	108.24	110.31	105.34	60.41	81.83	78.02	79.89	102.04	
10월	108.24	110.34	105.32	62.10	81.52	78.02	79.43	101.76	
11월	108.27	110.39	105.30	64.55	81.68	78.02	79.61	101.84	
12월	108.25	110.36	105.32	65.77	82.22	77.83	79.74	101.97	

11. Producer Price Indexes(14-8)

(2010=100)

연별 월별	구분	공 산 품 Manufacturing industry products					
		정밀기기 Precision equipment	의료용기기 Medical equipment	측정 및 분석기 Measuring equipment & analyzer	자동조정 및 제어기기 Automatic adjustment & control devices	사진기 및 영상기 Camera & projector	안경 및 기타 광학기기 Communications, imaging & sound equipment
2011		100.32	100.99	100.79	101.97	97.54	96.34
2012		100.30	100.93	100.92	105.59	93.47	93.82
2013		99.27	100.64	101.41	105.76	89.21	91.73
2014		99.63	100.65	101.86	106.37	88.79	93.10
2015		99.62	100.87	101.78	106.37	88.35	93.75
2016		99.59	101.62	101.86	107.37	88.54	91.77
1월		100.02	101.62	102.00	107.37	88.35	93.75
2월		100.02	101.62	102.00	107.37	88.35	93.75
3월		100.02	101.62	102.00	107.37	88.35	93.75
4월		100.02	101.62	102.00	107.37	88.35	93.75
5월		100.02	101.62	102.00	107.37	88.35	93.75
6월		99.91	101.62	101.65	107.37	88.35	93.75
7월		99.93	101.67	101.65	107.37	88.35	93.75
8월		99.02	101.62	101.65	107.37	88.35	89.47
9월		99.08	101.62	101.84	107.37	88.35	89.47
10월		99.16	101.62	101.84	107.37	89.11	89.47
11월		98.90	101.62	101.84	107.37	89.11	88.23
12월		98.92	101.62	101.84	107.37	89.11	88.32

Source : The Bank of Korea 『Monthly Statistical Bulletin』, 『Economic Statistics Yearbook』
[http://kosis.kr/Statistical Database>Price/Household Income and Expenditure](http://kosis.kr/Statistical%20Database/Price/Household%20Income%20and%20Expenditure)

11. 생산자 물가지수(14-9)

(2010=100)

구분 연별 월별	공 산 품 Manufacturing industry products							
	수송장비 Transport equipment	자동차 Motor vehicles	기타 수송장비 Other transport equipment	기타제조업제품 Other manufacturing products	전력,가스및수도 Electricpower,ga s&watersupply	전력 Electricpower	도시가스 Gassupply	수도 Watersupply
2011	101.29	101.26	105.55	101.75	105.82	103.66	109.32	100.80
2012	102.03	101.99	107.63	106.36	113.74	112.64	115.78	108.70
2013	102.48	102.44	107.90	110.83	120.19	121.38	120.63	111.99
2014	105.76	105.73	112.45	113.94	126.58	127.45	128.60	113.38
2015	107.50	107.47	112.86	116.13	116.55	126.77	102.79	115.34
2016	107.37	107.33	114.13	116.44	106.87	125.80	79.68	119.30
1월	107.52	107.49	113.00	116.28	111.58	126.61	90.07	117.70
2월	107.44	107.42	113.00	115.88	111.64	126.61	90.07	118.84
3월	107.36	107.33	113.00	115.88	107.95	126.61	80.79	119.14
4월	107.32	107.29	113.00	116.57	107.79	126.61	80.79	119.14
5월	107.30	107.27	113.00	116.61	105.70	126.61	75.55	119.14
6월	107.22	107.19	113.00	116.61	105.71	126.61	75.55	119.39
7월	107.51	107.48	113.00	116.74	103.57	122.75	75.55	119.51
8월	107.39	107.34	115.72	116.60	104.00	123.60	75.55	119.53
9월	107.25	107.20	115.72	116.59	103.93	123.60	75.55	119.53
10월	107.30	107.26	115.72	116.56	105.96	127.46	75.55	119.87
11월	107.33	107.29	115.72	116.50	107.97	127.46	80.58	119.89
12월	107.45	107.41	115.72	116.42	106.67	125.05	80.58	119.92

11. 생산자 물가지수(14-10)

(2010=100)

구분					서비스 Services					
					음식점 및 숙박 Accommodation & food services	음식점 Foodservices	숙박 Accommo- -dation	운수 Transportation	철도운송 Railtransport	도로운송 Road transport
연 별	월 별									
2011	1월	102.47	106.60	106.62	106.20	101.18	100.34	102.99	100.62	94.27
	2월	104.15	109.35	109.10	113.00	103.71	107.89	104.84	100.04	97.46
	3월	104.52	111.20	110.93	115.49	104.38	109.07	108.06	98.43	89.52
	4월	106.14	113.17	112.88	117.88	106.02	109.33	110.82	96.51	86.64
	5월	107.46	115.56	115.25	119.57	105.28	115.64	109.81	97.31	84.60
2016	1월	108.79	118.11	117.89	118.51	105.67	120.18	109.55	94.22	81.98
	2월	108.17	117.04	116.75	119.90	105.90	120.18	109.82	95.49	84.89
	3월	108.45	117.21	117.05	115.88	105.64	120.18	109.56	95.45	83.73
	4월	108.38	117.36	117.32	112.68	105.37	120.18	109.85	92.98	83.45
	5월	108.53	117.78	117.61	116.56	105.59	120.18	110.45	92.98	83.39
	6월	108.60	117.95	117.75	118.02	105.38	120.18	110.14	91.72	82.74
	7월	108.67	118.06	117.88	117.42	105.39	120.18	109.82	93.30	82.76
	8월	108.80	118.43	118.05	123.87	105.42	120.18	109.23	92.77	80.49
	9월	109.04	118.66	118.14	128.16	105.73	120.19	109.09	93.09	80.47
	10월	109.12	118.49	118.32	117.42	105.77	120.19	109.23	96.58	80.05
	11월	109.25	118.62	118.45	117.60	106.12	120.19	109.72	94.96	80.26
	12월	109.24	118.72	118.60	116.01	106.14	120.19	109.43	97.16	80.67
		109.26	118.98	118.80	118.54	105.61	120.19	108.31	94.11	80.89

자료 : 한국은행 『조사통계월보』, 『경제통계연보』, <http://kosis.kr><국내통계>주제별통계>물가·가계>물가

11. Producer Price Indexes(14-11)

(2010=100)

구분 연 별 월 별				서비스 Services						
				운수 Transportation			통신 Telecommunicatio ns&broadcasting	우편 Postalservices	유·무선 통신서비스 Wired&wirelesstele communications	기타통신 서비스 Othertelecommuni cations
				항공운송 Airtransport	운수보조 서비스 Supportingtransport activities	하역및 보관 Cargohandling&st orage				
2 0 1 1	104.09	100.80	102.84	99.24	100.69	98.94	99.81			
2 0 1 2	104.36	102.74	107.09	98.61	103.07	97.96	99.36			
2 0 1 3	100.43	103.34	109.04	97.09	105.56	95.76	98.97			
2 0 1 4	99.73	103.51	114.47	97.61	108.95	95.76	100.31			
2 0 1 5	91.71	103.61	116.45	97.80	110.98	95.76	100.58			
2 0 1 6	88.90	106.86	118.13	97.62	111.46	95.76	99.63			
1월	91.10	106.68	116.81	97.82	111.46	95.76	100.58			
2월	89.21	106.68	117.14	97.82	111.46	95.76	100.58			
3월	85.52	106.69	117.46	97.82	111.46	95.76	100.58			
4월	84.82	106.69	117.59	97.54	111.46	95.76	99.29			
5월	84.97	106.69	117.64	97.54	111.46	95.76	99.29			
6월	85.52	106.74	117.64	97.54	111.46	95.76	99.29			
7월	91.10	106.75	117.32	97.54	111.46	95.76	99.29			
8월	92.64	106.75	118.74	97.54	111.46	95.76	99.29			
9월	89.37	107.17	118.63	97.55	111.46	95.76	99.33			
10월	90.31	107.17	119.60	97.55	111.46	95.76	99.33			
11월	90.31	107.18	119.46	97.56	111.46	95.78	99.33			
12월	91.95	107.18	119.51	97.56	111.46	95.78	99.33			

11. Producer Price Indexes(14-12)

(2010=100)

구분		서비스 Services					
		정보·출판 및 영상서비스 Informa-tion,publishing&imageservices					
		정보서비스 Information services	소프트웨어 개발공급 Software development &supply	신문 Newspapers	출판 Publishing	영화상영 Motionpictureexhibition	
연 별 월 별	2 0 1 1	100.99	100.00	100.97	101.69	101.18	100.64
	2 0 1 2	101.14	100.00	100.97	103.83	101.44	100.93
	2 0 1 3	101.54	110.39	100.97	103.83	101.65	102.15
	2 0 1 4	103.89	109.05	103.59	103.83	102.79	108.85
	2 0 1 5	107.12	110.11	107.27	103.83	106.08	111.05
	2 0 1 6	108.48	119.31	108.00	103.83	107.39	113.19
	1월	107.56	110.11	107.69	103.83	107.08	111.77
	2월	107.58	110.11	107.69	103.83	107.20	111.79
	3월	108.29	121.15	107.69	103.83	107.20	111.79
	4월	108.37	121.15	107.69	103.83	107.69	112.51
	5월	108.42	121.15	107.69	103.83	107.69	113.80
	6월	108.42	121.15	107.69	103.83	107.69	113.80
	7월	108.39	121.15	107.69	103.83	107.30	113.80
	8월	108.39	121.15	107.69	103.83	107.30	113.80
9월	109.06	121.15	108.62	103.83	107.30	113.80	
10월	109.06	121.15	108.62	103.83	107.30	113.80	
11월	109.06	121.15	108.62	103.83	107.30	113.80	
12월	109.10	121.15	108.62	103.83	107.63	113.80	

Source : The Bank of Korea 『Monthly Statistical Bulletin』, 『Economic Statistics Yearbook』
[http://kosis.kr/Statistical Database>Price/Household Income and Expenditure](http://kosis.kr/Statistical%20Database%20Price/Household%20Income%20and%20Expenditure)

11. 생산자 물가지수(14-13)

(2010=100)

구분		서비스 Services											
		금융및 보험 Financial&insur anceactivities	예금취급 기관 Banking&savin gsinstitutions	금융투자 기관 Financialinvest mentinstitutions	보험 Insurance	부동산 Realstateacti vities	주거서비스 Housingservice	비주거용 건물임대 Rentingofnon-r esidentialbuild ings	부동산관련 서비스 Servicesrelated toestate	사업 서비스 Businessservic es	공학및 과학서비스 Engineering&s cientificservices	광고 Advertisin g	컴퓨터관리 서비스 Computemana ge-mentserv ices
연 별 월 별	2 0 1 1	102.56	98.82	101.01	102.02	102.10	104.01	100.75	101.55	102.77	104.85	100.41	100.31
	2 0 1 2	99.62	87.84	90.56	100.52	104.52	108.38	101.79	103.42	105.02	108.56	100.46	100.61
	2 0 1 3	93.80	84.76	84.76	98.12	106.47	111.28	102.72	106.76	105.43	108.38	100.87	100.61
	2 0 1 4	94.81	84.76	79.05	98.19	108.13	113.90	103.55	108.62	106.14	108.54	100.94	100.61
	2 0 1 5	95.41	84.54	72.89	99.87	109.70	116.76	104.27	108.79	108.31	112.84	101.08	100.51
	2 0 1 6	93.17	83.88	69.16	100.89	111.50	119.71	105.00	110.19	110.48	117.74	102.59	100.37
	1월	94.60	83.45	70.64	100.25	110.61	118.58	104.55	108.50	109.37	115.61	101.21	100.37
	2월	94.69	83.48	69.51	100.80	110.87	118.79	104.62	109.66	109.49	115.49	101.43	100.37
	3월	92.76	83.48	70.34	101.06	110.99	119.00	104.62	109.92	109.81	115.83	102.79	100.37
	4월	92.82	83.48	70.25	100.82	111.09	119.19	104.67	109.89	110.05	116.54	102.69	100.37
	5월	92.69	83.53	70.09	100.97	111.32	119.39	104.90	110.25	110.31	116.68	103.03	100.37
	6월	92.78	84.15	69.56	100.97	111.51	119.59	105.07	110.42	110.34	116.93	102.74	100.37
	7월	92.91	84.15	68.56	101.02	111.59	119.80	105.11	110.22	110.48	117.01	102.74	100.37
8월	93.05	84.15	68.78	101.02	111.78	119.99	105.28	110.51	111.07	119.23	102.74	100.37	
9월	93.25	84.15	69.15	101.02	111.87	120.18	105.33	110.40	111.05	119.64	102.74	100.37	
10월	93.16	84.19	68.52	101.02	111.99	120.41	105.29	110.80	111.13	119.72	102.74	100.37	
11월	92.61	84.19	67.23	101.02	112.09	120.67	105.30	110.59	111.26	119.97	103.10	100.37	
12월	92.74	84.19	67.23	100.74	112.26	120.96	105.25	111.13	111.38	120.24	103.10	100.37	

11. 생산자 물가지수(14-14)

(2010=100)

연 별 월 별		구 분	서비스 Services										
			위생및자원 재활용 서비스			교육 서비스	문화및 오락서비스	기타 개인서비스	자동차 수리서비스	개인및 가정용품 수리서비스	미용관련 서비스	세탁	기타 개인서비스
			하수,폐수및 분뇨처리	폐기물수집, 운반및처리									
		Sanitary&resou resrecyclingser vices	Sewage,wastewater & human waste treatment services	Waste collection & treatment serv ices	Education	Culturalactivities & amusementacti vities	Otherpersonal services	Repair services of motor vehicles	Repair services of personal&househ old goods	Barber & beauty shops	Laundry services	Other personal services activities	
2011	1	104.65	103.92	105.11	103.40	102.04	103.73	102.54	101.82	106.30	101.71	104.51	
2011	2	108.98	118.47	103.80	108.01	103.08	106.90	104.15	103.60	110.94	103.77	109.53	
2011	3	112.48	125.92	104.48	112.04	104.66	108.79	104.45	106.09	114.76	104.39	112.21	
2011	4	118.48	134.57	109.04	114.59	106.68	111.31	105.08	111.87	119.25	105.12	115.00	
2011	5	120.81	140.64	110.00	117.03	108.26	113.26	105.65	116.23	121.79	105.60	118.38	
2011	6	130.74	149.86	119.76	119.42	110.05	115.20	106.01	124.35	123.70	106.41	120.72	
	1월	122.49	146.90	110.18	118.33	108.79	114.52	105.53	123.74	122.85	106.09	119.59	
	2월	130.48	149.09	119.66	118.64	108.97	114.56	105.57	123.80	122.90	106.13	119.60	
	3월	130.54	149.35	119.66	119.20	109.69	114.68	105.69	123.79	123.07	106.18	119.76	
	4월	130.65	149.81	119.66	119.34	109.99	114.80	105.62	123.82	123.42	106.36	119.99	
	5월	130.65	149.81	119.66	119.45	110.09	115.08	105.96	124.55	123.59	106.40	120.12	
	6월	130.73	150.19	119.66	119.47	110.16	115.15	105.98	124.58	123.78	106.42	120.14	
	7월	131.71	150.36	120.83	119.52	110.34	115.13	105.48	124.64	123.78	104.42	121.37	
	8월	131.93	150.37	121.10	119.54	110.14	115.55	106.53	124.64	123.63	106.43	121.56	
	9월	131.93	150.37	121.10	119.79	110.35	115.70	106.63	124.65	123.95	106.45	121.66	
	10월	132.52	150.39	121.86	119.90	110.53	115.69	106.40	124.65	124.36	106.46	121.50	
	11월	132.52	150.39	121.86	119.91	110.73	115.70	106.36	124.65	124.44	106.58	121.50	
	12월	132.74	151.26	121.86	120.00	110.76	115.83	106.33	124.71	124.68	106.95	121.80	

자료 : 한국은행 『조사통계월보』, 『경제통계연보』, <http://kosis.kr><국내통계>주제별통계>물가·가계>물가

12. 소비자 물가지수(6-1)

(2015=100)

※ 소비자물가지수는 전국가구(1인가구 포함, 농어가제외)에서 소비생활을 영위하기 위하여 구입하는 상품가격과 서비스 요금의 변동을 종합적으로 측정하기 위하여 작성하는 지수임. 기준년도는 2010년(2010=100)이고 조사품목은 481개 상품 및 서비스이며, 가중치는 2010년 도시가계 월평균 소비지출 총액(도시가계조사결과)에서 품목별 소비지출액이 차지하는 비중임. 가격조사는 37개 주요도시에서 농축수산물은 월3회 조사하며, 공업제품이나 전기·수도·가스, 서비스 품목은 월1회 조사하고 납입금은 분기1회 조사함. 작성방법은 기준시고정 가중산술평균 산식(라스파이레스)임.

연 별 월 별	구 분	총지수 All items	식료품· 비주류음료 Food & Non-alcoholic beverages	식료품 Food	차와음료 Teas & Beverages	주류 담배 Alcoholic beverages & Cigarettes	주류 Alcoholic beverages	담배 Cigarettes	의복 신발 Clothing & Footwear	의류 Clothing	신발 Footwear	주택·수 도·전기 및 연료 Housing, Water, electricity, gas & other fuels
2 0 1 1		94.717	93.550	93.745	90.486	64.618	93.987	55.310	87.971	87.272	92.331	90.343
2 0 1 2		96.789	97.256	97.441	94.658	94.584	94.703	56.355	92.179	91.400	97.135	94.498
2 0 1 3		98.048	98.090	98.164	97.063	66.678	99.076	56.409	94.873	94.663	96.197	97.841
2 0 1 4		99.298	98.377	98.390	98.168	66.630	99.222	56.304	98.680	98.642	98.918	100.645
2 0 1 5		100.00	100.00	100.00	100.00	100.00	100.00	100.00	100.00	100.00	100.00	100.00
2 0 1 6		100.97	102.31	102.47	99.83	100.69	102.22	100.00	101.80	101.63	102.82	99.19
1월		100.39	100.76	100.80	100.17	100.49	101.58	100.00	100.74	101.16	98.12	99.97
2월		100.82	103.43	103.65	100.20	100.65	102.08	100.00	101.51	101.15	103.73	100.29
3월		100.56	102.25	102.38	100.20	100.67	102.15	100.00	101.51	101.16	103.66	99.55
4월		100.75	102.30	102.45	100.01	100.73	102.35	100.00	101.55	101.16	103.98	99.60
5월		100.81	101.24	101.39	98.88	100.74	102.39	100.00	102.02	101.72	103.88	99.34
6월		100.79	99.66	99.64	100.04	100.58	101.87	100.00	102.03	101.73	103.91	99.49
7월		100.60	99.65	99.69	99.09	100.54	101.75	100.00	101.30	101.73	98.60	97.35
8월		100.86	101.02	101.16	98.92	100.80	102.59	100.00	102.03	101.75	103.81	97.48
9월		101.46	105.94	106.36	99.58	100.62	101.99	100.00	102.05	101.73	104.02	97.53
10월		101.60	104.48	104.76	100.11	100.71	102.31	100.00	102.14	101.74	104.59	99.83
11월		101.45	102.93	103.12	100.08	100.87	102.81	100.00	102.11	102.30	100.89	100.40
12월		101.56	104.02	104.23	100.71	100.85	102.74	100.00	102.56	102.23	104.62	99.41

자료 : 한국은행 『조사통계월보』, 『경제통계연보』, 통계청 경제통계국 물가동향과 『소비자물가지수연보』

12. 소비자 물가지수(6-2)

(2015=100)

※ 소비자물가지수는 전국가구(1인가구 포함, 농어가제외)에서 소비생활을 영위하기 위하여 구입하는 상품가격과 서비스 요금의 변동을 종합적으로 측정하기 위하여 작성하는 지수임. 기준년도는 2010년(2010=100)이고 조사품목은 481개 상품 및 서비스이며, 가중치는 2010년 도시가계 월평균 소비지출 총액(도시가계조사결과)에서 품목별 소비지출액이 차지하는 비중임. 가격조사는 37개 주요도시에서 농축수산물만 월3회 조사하며, 공업제품이나 전기·수도·가스, 서비스 품목은 월1회 조사하고 납입금은 분기1회 조사함. 작성방법은 기준시고정 가중산술평균 산식(라스파이레스)임.

연 별 월 별	구 분	주택 임차료	주거시설 유지·보수	수도및 주거관련 서비스	전기·가스 및 기타연료	가정용품 및 가사 서비스	가구·가 사비품및 카페트	가정용 섬유제품	가정용기기	주방용품및 가정용품	가정·정원 용 공구 및장비	일상생활 용품및가사 서비스
		Actual rentals for Housing	Mainte-nance & repair of the dwelling	Water supply & other housing	Electricity, Gas & Other fuels	Furnishings Household equipment and routine household maintenance	Furniture&furn ishings,carpetsa ndotherfloorcov erings	Household textiles	Household appliances	Glasswaretablewa re& Household utensils	Tools& equipmentforhous e&garden	Goodsandservicesto routinehousehold maintenance
2 0 1 1		89.056	87.222	84.360	97.212	92.538	95.544	98.557	91.913	87.889	93.488	91.801
2 0 1 2		92.812	91.564	88.452	102.182	95.192	98.300	100.965	92.093	92.410	96.051	96.384
2 0 1 3		95.282	94.542	93.147	106.650	95.446	97.009	101.347	92.966	93.354	100.272	95.776
2 0 1 4		97.518	96.889	96.173	110.605	97.476	98.005	100.408	96.548	95.232	101.437	97.566
2 0 1 5		100.00	100.00	100.00	100.00	100.00	100.00	100.00	100.00	100.00	100.00	100.00
2 0 1 6		101.86	101.85	104.72	89.05	101.55	105.20	101.02	101.61	100.66	100.20	99.19
1월		101.11	100.67	102.37	95.69	100.91	101.98	98.68	102.43	100.46	100.12	98.95
2월		101.22	100.96	104.20	95.51	101.27	102.38	98.59	102.44	101.44	100.28	99.69
3월		101.39	101.28	104.54	91.81	101.73	104.52	100.74	101.93	101.91	100.28	99.61
4월		101.50	101.50	104.47	91.80	101.29	105.44	100.62	101.82	102.26	100.19	97.08
5월		101.64	101.81	104.72	90.19	101.06	105.32	100.80	101.74	101.04	100.01	96.84
6월		101.79	101.82	105.01	90.29	101.80	105.30	100.70	101.95	100.20	100.12	99.98
7월		101.95	101.84	104.61	81.46	101.93	105.34	100.42	101.62	99.92	100.19	101.11
8월		102.09	101.98	104.92	81.42	101.89	106.38	100.68	102.25	101.02	99.96	98.70
9월		102.21	102.05	104.84	81.39	102.13	106.38	100.72	102.48	99.47	100.16	99.98
10월		102.31	102.51	105.43	90.07	101.62	106.37	103.27	101.32	98.01	100.18	99.23
11월		102.47	102.74	105.25	92.13	101.46	105.68	103.63	99.69	101.13	100.40	99.97
12월		102.67	103.05	106.28	86.89	101.54	107.27	103.37	99.59	101.11	100.51	99.16

자료 : 한국은행 『조사통계월보』, 『경제통계연보』, 통계청 경제통계국 물가동향과 『소비자물가지수연보』

12. Consumer Price Indexes(6-3)

(2015=100)

※ The consumer price index (CPI) is designed to measure the change in the prices of commodities and services purchased by all consumer households in urban areas (37 cities), excluding farmer and fisherman households and one-person households. The base year is 2010(2010=100). The index items are 481 items. The weight of index items is derived from the average expenditure of households for the base year 2010 as obtained from the Family Income and Expenditure Survey. Price data is collected monthly for most goods and services, quarterly for school fees and three times a month for agricultural and marine products in 37 cities. The index is computed using the Laspeyres Formula.

연 별 월 별	구 분	보건			교통				통신				
		의약품· 의료용품	외래환자 서비스	병원 서비스	운송장비	개인운송 장비운영	운송 서비스	우편 서비스	전화 및 팩스장비	전화및 팩스 서비스			
											Health	Medical products & appliances	Outpatient services
2 0 1 1		96.837	97.582	97.628	92.920	107.385	100.037	121.237	87.025	103.036	85.893	117.074	102.524
2 0 1 2		97.725	97.289	98.710	95.878	110.864	99.977	125.133	92.614	100.384	90.449	112.407	99.885
2 0 1 3		98.074	97.751	98.488	97.593	110.279	101.164	122.061	95.319	100.254	94.429	109.037	99.885
2 0 1 4		98.765	98.707	98.763	98.911	108.508	100.976	117.696	97.192	100.192	100.000	105.514	99.964
2 0 1 5		100.00	100.00	100.00	100.00	100.00	100.00	100.00	100.00	100.00	100.00	100.00	100.00
2 0 1 6		100.99	99.97	101.63	101.70	97.79	100.30	94.13	102.95	100.09	100.00	100.28	100.05
1월		100.99	100.15	101.55	101.52	97.68	101.42	93.39	102.84	99.27	100.00	94.90	100.04
2월		100.94	99.96	101.58	101.56	96.16	99.62	91.29	102.91	99.27	100.00	94.90	100.04
3월		100.93	99.90	101.60	101.61	95.71	99.59	90.65	102.42	99.27	100.00	94.90	100.04
4월		100.99	100.03	101.63	101.62	96.12	99.76	91.35	102.44	100.42	100.00	102.59	100.04
5월		101.01	100.05	101.63	101.62	96.90	99.44	92.87	102.84	100.42	100.00	102.59	100.04
6월		101.03	100.10	101.64	101.66	98.53	99.52	96.15	102.65	100.42	100.00	102.59	100.04
7월		101.01	100.03	101.65	101.66	99.19	100.80	96.37	103.56	100.42	100.00	102.59	100.04
8월		100.93	99.81	101.65	101.69	98.68	100.86	95.15	103.96	100.42	100.00	102.59	100.04
9월		100.97	99.88	101.67	101.72	98.27	100.94	94.68	103.12	100.49	100.00	103.05	100.04
10월		100.91	99.66	101.67	101.90	98.31	100.90	94.80	103.06	100.53	100.00	103.05	100.08
11월		101.03	99.96	101.67	101.90	98.48	100.04	95.79	102.61	100.05	100.00	99.82	100.08
12월		101.09	100.10	101.67	101.93	99.40	100.69	97.10	102.99	100.05	100.00	99.82	100.08

Source: The Bank of Korea 『Monthly Statistical Bulletin』, 『Economic Statistics Yearbook』, Statistics Korea 『Annual Report on the Consumer Price Index』.

12. 소비자 물가지수(6-4)

(2015=100)

※ 소비자물가지수는 전국가구(1인가구 포함, 농어가제외)에서 소비생활을 영위하기 위하여 구입하는 상품가격과 서비스 요금의 변동을 종합적으로 측정하기 위하여 작성하는 지수임. 기준년도는 2010년(2010=100)이고 조사품목은 481개 상품 및 서비스이며, 가중치는 2010년 도시가계 월평균 소비지출 총액(도시가계조사결과)에서 품목별 소비지출액이 차지하는 비중임. 가격조사는 37개 주요도시에서 농축수산물만 월3회 조사하며, 공업제품이나 전기·수도·가스, 서비스 품목은 월1회 조사하고 납입금은 분기1회 조사함. 작성방법은 기준시고정 가중산술평균 산식(라스파이레스)임.

연월별 구분	오락 및 문화	음향·영상·사진 및 정보 처리 장비	기타오락 및 문화용 주요 내구재	기타오락용 품·조경용 품 및 애완 동물	오락 및 문화 서비스	신문·서적 및 문방구	단체여행
	Culture & Recreation	Audio-visual, photographic and information processing equipment	Other major durables for recreation and culture	Other recreational items and equipment, gardens and pets	Recreational and cultural services	Books, newspapers & stationery	Package Holidays
2011	98.796	128.806	97.403	94.029	95.072	89.035	100.051
2012	99.048	114.762	102.113	95.805	96.368	92.008	103.418
2013	100.063	100.673	102.555	97.037	97.367	94.411	106.403
2014	100.492	103.909	100.802	98.783	99.027	97.028	106.213
2015	100.00	100.00	100.00	100.00	100.00	100.00	100.00
2016	101.84	100.11	99.61	103.55	101.75	100.58	102.50
1월	100.08	99.09	98.97	102.40	100.26	100.38	98.51
2월	100.77	99.71	99.31	104.23	100.31	100.40	99.96
3월	100.35	99.49	99.47	103.45	101.60	100.31	96.58
4월	100.72	99.33	99.66	103.32	101.72	100.51	98.07
5월	102.40	101.61	99.00	103.93	102.00	100.61	103.63
6월	101.55	101.41	98.77	103.32	102.08	100.62	100.22
7월	103.75	101.89	98.57	103.08	102.14	100.47	109.98
8월	104.43	101.47	98.63	103.11	102.12	100.38	113.28
9월	103.16	101.01	99.12	104.15	102.13	100.47	107.01
10월	102.30	100.41	100.17	103.61	102.18	100.56	103.63
11월	101.40	98.09	103.18	104.90	102.27	101.04	99.19
12월	101.22	97.75	100.47	103.06	102.16	101.21	99.96

자료 : 한국은행 『조사통계월보』, 『경제통계연보』, 통계청 경제통계국 물가동향과 『소비자물가지수연보』

12. Consumer Price Indexes(6-5)

(2015=100)

※ The consumer price index (CPI) is designed to measure the change in the prices of commodities and services purchased by all consumer households in urban areas (37 cities), excluding farmer and fisherman households and one-person households. The base year is 2010(2010=100). The index items are 481 items. The weight of index items is derived from the average expenditure of households for the base year 2010 as obtained from the Family Income and Expenditure Survey. Price data is collected monthly for most goods and services, quarterly for school fees and three times a month for agricultural and marine products in 37 cities. The index is computed using the Laspeyres Formula.

구분 연별 월별	교육	유치원 초등교육	중등교육	고등교육	기타교육
	Education	Pri-primary & Primary education	Secondary education	Tertiary education	Other education
2 0 1 1	94.424	132.312	103.092	104.461	88.607
2 0 1 2	95.762	120.645	99.715	101.480	92.454
2 0 1 3	96.888	93.339	99.757	100.355	95.836
2 0 1 4	98.312	92.838	99.813	100.067	97.977
2 0 1 5	100.00	100.00	100.00	100.00	100.00
2 0 1 6	101.64	102.74	100.10	100.02	102.18
1월	100.86	101.39	100.06	100.00	101.15
2월	101.09	101.39	100.06	100.00	101.48
3월	101.42	103.01	100.11	100.02	101.86
4월	101.54	103.01	100.11	100.02	102.03
5월	101.67	103.01	100.11	100.02	102.22
6월	101.69	103.01	100.11	100.02	102.24
7월	101.74	103.01	100.11	100.02	102.32
8월	101.78	103.01	100.11	100.02	102.37
9월	101.91	103.01	100.11	100.03	102.55
10월	101.95	103.01	100.11	100.03	102.61
11월	101.97	103.01	100.11	100.03	102.64
12월	102.01	103.01	100.11	100.03	102.70

Source: The Bank of Korea 『Monthly Statistical Bulletin』, 『Economic Statistics Yearbook』, Statistics Korea 『Annual Report on the Consumer Price Index』.

12. 소비자 물가지수(6-6)

(2015=100)

※ 소비자물가지수는 전국가구(1인가구 포함, 농어가제외)에서 소비생활을 영위하기 위하여 구입하는 상품가격과 서비스 요금의 변동을 종합적으로 측정하기 위하여 작성하는 지수임. 기준년도는 2010년(2010=100)이고 조사품목은 481개 상품 및 서비스이며, 가중치는 2010년 도시가계 월평균 소비지출 총액(도시가계조사결과)에서 품목별 소비지출액이 차지하는 비중임. 가격조사는 37개 주요도시에서 농축수산물만 월3회 조사하며, 공업제품이나 전기·수도·가스, 서비스 품목은 월1회 조사하고 납입금은 분기1회 조사함. 작성방법은 기준시고정 가중산술평균 산식(라스파이레스)임.

구분
--

자료 : 한국은행 『조사통계월보』, 『경제통계연보』, 통계청 경제통계국 물가동향과 『소비자물가지수연보』

13. 통합재정수지(4-1)

(단위 : 10억원)

연월	총 수 입 Total revenues										
	경 상 수 입 Current revenues								자본수입		
	조 세 수 입 Total tax revenues						사회보장 기여금	세 외수입			
	소득세및이익세 Income profits & cap.gains										
	재산세 property	재 화 및 용역 goods & services	관세 Customs duties	기타 Others	Social security contribu.	Non-tax revenues	Capital revenues				
2 0 1 1	292,312	289,785	192,381	87,161	8,713	71,519	10,990	13,998		38,892	58,512
2 0 1 2	311,456	307,754	203,015	91,699	8,832	77,811	9,816	14,857	43,904	60,836	3,702
2 0 1 3	314,438	311,136	201,906	91,674	8,591	77,642	10,562	13,438	46,140	63,089	3,302
2 0 1 4	320,895	318,185	205,520	95,976	9,054	79,055	8,721	12,715	49,793	62,872	2,710
2 0 1 5	339,186	335,911	217,885	105,751	11,113	79,442	8,495	13,084	53,089	64,936	3,276
2 0 1 6	371,264	367,888	242,562	120,612	11,112	89,221	8,045	13,571	56,889	68,437	3,376
1월	38,038	37,867	30,097	8,758	709	17,069	755	2,806	4,189	3,580	172
2월	61,610	60,950	42,651	16,549	1,831	18,567	1,365	4,339	8,391	9,908	660
3월	96,106	95,123	63,962	32,385	2,473	21,574	2,127	5,404	14,223	16,938	983
4월	141,166	139,890	96,947	44,478	3,264	39,599	2,735	6,871	18,602	24,341	1,275
5월	167,499	165,991	112,666	57,304	3,973	40,119	3,480	7,790	24,082	29,243	1,508
6월	191,219	189,348	125,611	63,917	4,819	44,052	4,186	8,638	28,746	34,991	1,871
7월	230,284	228,288	155,369	71,598	5,659	63,614	4,814	9,684	33,129	39,790	1,996
8월	259,308	256,873	172,392	86,436	6,609	63,219	5,496	10,633	38,002	46,479	2,435
9월	286,369	283,722	189,115	97,300	7,431	66,748	6,239	11,397	42,533	52,074	2,646
10월	322,383	319,525	215,717	104,954	8,194	83,316	6,958	12,295	47,118	56,690	2,858
11월	345,276	342,271	230,515	114,811	9,276	85,574	7,727	13,128	52,041	59,715	3,005
12월	371,264	367,888	242,562	120,612	11,112	89,221	8,045	13,571	56,889	68,437	3,376

자료 : 기획재정부

주 : 1) 월자료는 당해연도의 누계치임

13. 통합재정수지(4-2)

(단위 : 10억원)

연 별	총지출및순융자 Total exp. & net lend									
	총 지 출 Total expenditure									
	경 상 지 출 Current expendirure						보조금및경상이전			
	재 화 및 용역 Expen. on goods and services				이자지급 Interest payments		Subsidies & other cur. Tran	보조금 Subsidies	지방정부 경상이전 Trans. to local gove.	
					국내 Domestic	국외 Foreign				
2 0 1 1	273,694	269,768	235,458	52,989	14,566	14,566	-	165,233	507	85,292
2 0 1 2	292,977	286,921	252,620	55,384	14,239	14,239	-	179,433	396	92,777
2 0 1 3	300,238	302,036	268,019	57,769	13,386	13,386	-	193,451	392	99,603
2 0 1 4	312,394	311,506	280,466	59,616	14,057	14,057	-	203,649	449	103,220
2 0 1 5	339,351	330,537	296,216	63,160	14,056	14,056	-	216,189	455	106,223
2 0 1 6	354,354	342,613	309,981	65,145	13,964	13,964	-	228,349	462	112,621
1월	28,685	28,732	27,731	4,318	98	98	-	23,035	3	13,817
2월	63,732	62,201	56,812	9,547	440	440	-	46,184	77	25,840
3월	110,233	105,539	94,057	17,316	3,734	3,734	-	72,057	145	38,053
4월	136,946	131,926	118,545	22,017	3,978	3,978	-	91,430	202	47,287
5월	163,046	157,577	142,667	26,542	4,209	4,209	-	110,713	235	57,115
6월	199,282	193,632	174,378	33,546	6,865	6,865	-	132,660	270	67,855
7월	222,232	217,353	196,902	38,158	6,979	6,979	-	150,294	328	77,710
8월	243,551	238,444	216,392	41,924	7,367	7,367	-	165,506	355	85,792
9월	278,183	270,961	245,952	47,191	10,636	10,636	-	186,342	365	95,333
10월	305,129	296,773	269,925	51,446	10,859	10,859	-	205,567	388	106,831
11월	324,266	313,053	284,544	55,795	11,117	11,117	-	215,352	406	109,600
12월	354,354	342,613	309,981	65,145	13,964	13,964	-	228,349	462	112,621

자료 : 기획재정부

주 : 1) 월자료는 당해연도의 누계치임

13. Consolidated Central Government Statistics(4-3)

(Unit : billion won)

연 별	총지출및순융자 Total exp. & net lend								
	경 상 지 출			기 업 특별회계	자 본 지 출 Capital expenditure				
	Current expendirure				고정자산 취득	재 고자산 매입	토지및무형 자산매입	기업특별회 계 자본지출	
	비영리기구 경상이전	가계경상 이전	해외경상 이전						경상지출
	Trans. To nonprins	Trans. To househ -old	Trans. To abroad	NFPE spcs. cur. expe.		Acquisiti. of capital asset	Purch- ases of stocks	Purcha.of land & intan. asset.	NFPE spcs. acc. Cap. expendi.
2 0 1 1	32,429	45,837	1,170	2,670	34,310	12,863	-	2,629	370
2 0 1 2	36,487	48,462	1,311	3,564	34,301	11,545	-	2,934	329
2 0 1 3	40,412	51,648	1,396	3,414	34,017	11,600	-	3,163	267
2 0 1 4	42,714	55,933	1,334	3,143	31,041	10,661	-	3,171	271
2 0 1 5	46,902	61,323	1,287	2,810	34,322	10,569	-	3,841	297
2 0 1 6	47,701	66,197	1,369	2,524	32,631	10,803	-	2,449	284
1월	3,661	5,468	86	280	1,002	326	-	120	15
2월	8,944	11,218	104	642	5,388	1,577	-	431	21
3월	15,602	17,854	404	950	11,482	2,868	-	944	42
4월	20,385	23,091	465	1,120	13,381	3,338	-	1,043	56
5월	24,314	28,439	610	1,203	14,910	3,952	-	1,229	70
6월	29,339	34,543	654	1,307	19,253	5,697	-	1,667	94
7월	31,625	39,765	865	1,471	20,452	6,098	-	1,726	120
8월	33,701	44,765	893	1,595	22,052	6,578	-	1,821	136
9월	38,980	50,630	1,034	1,782	25,008	7,300	-	1,904	161
10월	41,768	55,490	1,091	2,052	26,848	7,766	-	1,971	177
11월	43,838	60,364	1,144	2,280	28,509	8,410	-	2,088	196
12월	47,701	66,197	1,369	2,524	32,631	10,803	-	2,449	284

Source : Ministry of Strategy & Finance

Note : 1) Monthly data is the aggregate value of that year

13. Consolidated Central Government Statistics(4-4)

(Unit : billion won)

연별	총지출 및 순융자		통합 재정 수지 Balance	보전재원 Financing						
	자본지출	순융자 Net lending		국 내 Domestic					국외 External	
				예금 은행 Bank of Korea	국채 Bonds	국고 시재 Change in cash	기타 Other			
2011	18,448	3,926	18,629	-18,629	-17,880	-15,276	14,773	839	-18,216	-749
2012	19,492	6,056	18,479	-18,479	-17,875	-220	8,439	4,070	-30,164	-604
2013	18,986	-1,798	14,200
2014	16,938	888	8,501
2015	19,615	8,814	-165
2016	19,096	11,741	16,910
1월	541	-47	9,353
2월	3,360	1,531	-2,121
3월	7,627	4,694	-14,127
4월	8,944	5,020	4,220
5월	9,659	5,469	4,453
6월	11,795	5,650	-8,063
7월	12,507	4,879	8,052
8월	13,517	5,107	15,757
9월	15,644	7,222	8,186
10월	16,934	8,356	17,254
11월	17,816	11,213	21,010
12월	19,096	11,741	16,910

Source : Ministry of Strategy & Finance

Note : 1) Monthly data is the aggregate value of that year

14. 국내 총생산에 대한 지출(2-1)

(단위 : 10억원, %)

	당 해 년 가 격			At current prices		
	2011	2012	2013	2014	2015	2016
	금 액 Amount					
최 종 소 비 지 출	873,522.6	911,938.2	942,267.2	972,924.9	1,006,005.6	1,047,482.4
민 간	679,141.5	707,614.0	727,799.9	748,200.8	771,239.2	798,364.1
가 계	655,109.3	678,096.5	693,861.0	712,682.4	734,369.1	760,320.4
비 영 리 단 체	24,032.2	29,517.5	33,938.9	35,518.3	36,870.1	38,043.7
정 부	194,381.2	204,324.2	214,467.3	224,724.2	234,766.4	249,118.3
총 자 본 형 성	439,236.1	427,028.5	416,000.3	435,078.1	452,315.1	478,283.5
총 고정자본형성	403,045.3	407,306.9	418,288.6	433,265.5	458,419.9	485,948.3
건 설 투 자	205,667.8	201,699.2	213,106.3	218,334.2	233,148.9	258,985.3
설 비 투 자	127,711.2	128,284.6	122,999.2	127,164.1	134,904.6	133,724.2
무형 고정 투 자	69,666.3	77,323.1	82,183.1	87,767.3	90,366.4	93,238.9
재고증감 및 귀중품순취득	36,190.8	19,721.6	-2,288.2	1,812.6	-6,104.8	-7,664.8
재화와서비스의수출	742,936.0	776,062.4	770,114.8	747,134.3	709,122.0	691,616.4
(공제)재화와서비스의수입	723,013.8	737,572.4	698,936.9	669,058.0	600,239.3	580,332.7
통 계 상 불 일 치	0.0	0.0	0.0	0.0	-3,079.4	371.2
국내총생산에대한지출	1,332,681.0	1,377,456.7	1,429,445.4	1,486,079.3	1,564,123.9	1,637,420.8
	구 성 비 Composition ratio					
최 종 소 비 지 출	65.5	66.2	65.9	65.5	64.3	64.0
민 간	51.0	51.4	50.9	50.3	49.3	48.8
가 계	49.2	49.2	48.5	48.0	47.0	46.4
비 영 리 단 체	1.8	2.1	2.4	2.4	2.4	2.3
정 부	14.6	14.8	15.0	15.1	15.0	15.2
총 자 본 형 성	33.0	31.0	29.1	29.3	28.9	29.2
총 고정자본형성	30.2	29.6	29.3	29.2	29.3	29.7
건 설 투 자	15.4	14.6	14.9	14.7	14.9	15.8
설 비 투 자	9.6	9.3	8.6	8.6	8.6	8.2
무형 고정 투 자	5.2	5.6	5.7	5.9	5.8	5.7
재고증감 및 귀중품순취득	2.7	1.4	-0.2	0.1	-0.4	-0.5
재화와서비스의수출	55.7	56.3	53.9	50.3	45.3	42.2
(공제)재화와서비스의수입	54.3	53.5	48.9	45.0	38.4	35.4
통 계 상 불 일 치	0.0	0.0	0.0	0.0	-0.2	-0.02
국내총생산에대한지출	100.0	100.0	100.0	100.0	100.0	100.0

자료 : 한국은행

주 : 1) 연쇄가중법에 의해 추계된 실질 GDP 통계는 비가법적 특성에 의해 총량(또는 상위부문) 금액과 그 구성항목 금액의 합이 일치하지 않음

14. Expenditure on Gross Domestic Product(2-2) (Unit : billion won, %)

2010 ¹⁾ 년 연쇄가격 At chained 2010 Year Prices						
2011	2012	2013	2014	2015	2016	
금 액 Amount						
842,339.3	861,258.8	880,130.1	898,109.4	919,531.0	946,246.6	Final consumption expenditure
655,181.1	667,781.2	680,349.5	692,236.0	707,492.7	725,003.2	Private
631,983.9	639,781.7	648,428.9	659,239.2	673,720.8	690,612.6	Households
23,197.2	28,002.0	31,941.8	33,022.0	33,797.9	34,417.4	Non-profit institutions serving household
187,158.2	193,473.5	199,783.4	205,869.2	212,021.6	221,179.1	Government
419,282.7	409,639.9	409,153.8	430,685.5	462,114.3	486,549.4	Gross capital formation
389,124.4	387,239.7	400,026.0	413,487.5	434,380.7	457,055.6	Gross fixed capital formation
193,752.3	186,107.6	196,330.3	198,456.7	211,536.4	234,203.9	Construction
127,284.8	127,444.2	126,441.4	133,993.1	140,262.2	137,038.1	Facilities Investment
68,087.2	73,954.0	77,186.1	81,338.9	82,778.4	84,653.7	Intangible Fixed Assets
30,158.2	28,882.5	6,111.9	6,407.6	13,781.4	-7,643.1	Changes in inventories
719,943.2	756,558.4	788,788.0	804,797.1	803,746.1	820,983.4	Exports of goods and services
668,931.5	685,009.4	696,724.6	706,938.4	721,740.4	753,996.2	(less)Imports of goods and services
-740.9	-142.1	-172.8	1,019.1	2,481.2	5,157.2	Statistical discrepancy
1,311,892.7	1,341,966.5	1,380,832.6	1,426,972.4	1,466,788.3	1,508,265.0	Expenditure on gross domestic product
증 감 률 Rate of change						
2.7	2.2	2.2	2.0	2.4	2.9	Final consumption expenditure
2.9	1.9	1.9	1.7	2.2	2.5	Private
2.7	1.2	1.4	1.7	2.2	2.5	Households
8.0	20.7	14.1	3.4	2.3	1.8	Non-profit institutions serving household
2.2	3.4	3.3	3.0	3.0	-0.4	Government
3.5	-2.3	-0.1	5.3	7.3	5.3	Gross capital formation
0.8	-0.5	3.3	3.4	5.1	5.2	Gross fixed capital formation
-3.4	-3.9	5.5	1.1	6.6	10.7	Construction
4.7	0.1	-0.8	6.0	4.7	-2.3	Facilities Investment
6.9	8.6	4.4	5.4	1.8	2.3	Intangible Fixed Assets
56.5	-4.2	-78.8	4.8	115.1	-155.5	Changes in inventories
15.1	5.1	4.3	2.0	-0.1	2.1	Exports of goods and services
14.3	2.4	1.7	1.5	2.1	4.5	(less)Imports of goods and services
-	-80.8	21.6	-689.8	143.5	107.9	Statistical discrepancy
3.7	2.3	2.9	3.3	2.8	2.8	Expenditure on gross domestic product

Source : The Bank of Korea , 「http://ecos.bok.or.kr」

Note : 1) An aggregate(or any intermediate aggregate) valued at chained prices is not identical with the sum of its components because of non-additivity

15. 경제활동별 국내총생산 및 국민총소득

Gross Domestic Product by Kind of Economic Activity and Gross National Income

1) 당해년 가격 At Current prices(4-1)

(단위 : 10억원)(Unit : billion won)

구분 연별	국내총생산 (시장가격) (A=B+C) GRDP at market prices	총부가가치 (기초가격) (B) Gross value added at basic prices	총부가가치 Gross value added at basic prices			
			농림어업 Agriculture, forestry and fishing	광 공 업		
				광 업 Mining and manufac - turing	광 업 Mining & quarrying	제조업 Manu- facturing
2011	1,332,681.0	1,209,956.2	30,454.0	381,808.0	2,287.0	379,521.0
2012	1,377,456.7	1,251,455.3	30,775.1	390,288.6	2,278.5	388,010.1
2013	1,429,445.4	1,303,238.2	30,437.2	406,127.7	2,471.0	403,656.7
2014	1,486,079.3	1,354,855.3	31,560.3	411,030.4	2,520.2	408,510.2
2015	1,564,123.9	1,423,646.7	32,612.2	426,228.8	2,577.1	423,651.7
2016	1,637,420.8	1,485,899.7	32,665.0	438,591.1	2,653.7	435,937.4

1) 당해년 가격 At Current prices(4-2)

(단위 : 10억원)(Unit : billion won)

구분 연별	총부가가치 Gross value added at basic prices					
	전기가스 및 수도사업 Electricity, gas and water supply	건설업 Construction	서비스업 Services	도소매 및 음식숙박업 Wholesale and retail trade, restaurants and hotels	운수 및 보 관 업 Transport and storage	금 융 보험업 Financial inter- mediation
2011	23,994.1	58,587.3	715,112.9	140,705.3	42,458.7	77,872.6
2012	26,178.2	59,959.4	744,253.9	146,807.7	43,570.7	75,808.5
2013	30,238.7	64,250.5	772,184.1	150,251.9	46,772.0	72,478.1
2014	37,373.8	67,266.7	807,624.0	152,205.2	50,306.8	75,859.8
2015	44,988.9	74,522.1	845,294.8	156,363.1	56,154.6	78,699.7
2016	49,650.1	84,680.5	880,312.9	163,161.6	59,667.5	80,522.4

자료 : 한국은행, <http://ecos.bok.or.kr>>통계검색>국민계정

15. 경제활동별 국내총생산 및 국민총소득

Gross Domestic Product by Kind of Economic Activity and Gross National Income

1) 당해년 가격 At Current prices(4-3)

(단위 : 10억원)(Unit : billion won)

구분 연별	총부가가치 Gross value added at basic prices						
	서비스업 Services						
	부동산및 임대업 Real estate and renting	정보통신업 information and communication	사업 서비스업 business activities	공공행정 및 국방 Public administra tion & defence	교 육 서비스업 Education	보건 및 사회복지 서비스업 Health and social work	문화 및 기타 서비스업 Recreational, cultural and other service activities
2011	94,716.1	46,827.0	83,277.4	83,290.8	66,559.6	46,656.1	32,749.4
2012	98,923.6	48,774.2	88,828.1	88,654.6	68,546.3	50,031.3	34,309.0
2013	103,527.1	50,589.2	94,758.4	93,776.3	71,599.3	52,851.5	35,580.3
2014	109,549.0	52,510.8	100,936.7	98,333.5	74,007.8	57,129.7	36,784.7
2015	114,618.7	54,257.2	106,944.2	102,848.3	76,237.2	61,980.4	37,191.4
2016⁰	118,152.9	56,194.3	110,288.6	108,212.6	78,155.2	67,793.6	38,164.2

1) 당해년 가격 At Current prices(4-4)

(단위 : 10억원)(Unit : billion won)

구분 연별	순생산물세 (C) Taxes less subsidies on products	국외순수취 요소소득(D) Net factor income from the rest of the world	국 민 총소득 (E=A+D) Gross national income
2011	122,724.8	7,848.8	1,340,529.8
2012	126,001.4	14,138.8	1,391,595.5
2013	126,207.2	10,199.0	1,439,644.4
2014	131,224.0	4,684.5	1,490,763.9
2015	140,477.2	4,259.2	1,568,383.1
2016⁰	151,521.1	1,645.6	1,639,066.5

Source : The Bank of Korea, <http://ecos.bok.or.kr>

15. 경제활동별 국내총생산 및 국민총소득

Gross Domestic Product by Kind of Economic Activity and Gross National Income

2) 2010년 연쇄가격¹⁾ At Chained 2010 Year Prices¹⁾(4-1) (단위 : 10억원)(Unit : billion won)

구분 연별	국내총생산 (시장가격) (A=B+C) GRDP at market prices	총부가가치 (기초가격) (B) Gross value added at basic prices	총부가가치 Gross value added at basic prices			
			농림어업 Agriculture, forestry and fishing	광 공 업 Mining and manufac - turing	광 공 업	
					광 업 Mining & quarrying	제조업 Manu- facturing
2011	1,311,892.7	1,185,403.2	27,744.6	376,958.3	2,176.3	374,782.0
2012	1,341,966.5	1,213,224.4	27,506.9	385,853.1	2,170.5	383,682.6
2013	1,380,832.6	1,250,078.5	28,357.7	399,773.1	2,347.1	397,426.0
2014	1,426,972.4	1,290,494.0	29,378.2	413,839.1	2,344.4	411,494.7
2015	1,466,788.3	1,324,279.2	29,251.4	421,057.7	2,314.5	418,743.2
2016⁰⁾	1,508,265.0	1,359,580.0	28,414.3	430,686.2	2,352.3	428,333.9

2) 2010년 연쇄가격¹⁾ At Chained 2010 Year Prices¹⁾(4-2) (단위 : 10억원)(Unit : billion won)

구분 연별	총부가가치 Gross value added at basic prices					
	전기가스 및 수도사업 Electricity, gas and water supply	건설업 Construction	서비스업 Services	도소매 및 음식숙박업 Wholesale and retail trade, restaurants and hotels	운수 및 보 관 업 Transport and storage	금 융 보험업 Financial inter- mediation
2011	25,687.4	55,432.2	699,580.8	137,058.1	46,157.9	72,741.3
2012	26,710.3	54,430.5	718,906.2	141,698.2	46,877.6	75,547.3
2013	26,629.2	56,044.1	739,463.1	145,620.3	47,556.1	78,583.9
2014	27,327.9	56,470.9	763,853.5	149,150.5	48,646.9	83,020.5
2015	28,722.1	59,691.2	785,323.3	152,013.0	49,486.3	88,568.7
2016⁰⁾	29,754.4	65,976.8	803,600.9	156,069.4	50,535.8	90,584.9

자료 : 한국은행 국민소득팀

주 : 1) 기준년 개편

* 연쇄가중법에 의해 추계된 실질 GDP 통계는 비가법적 특성에 의해 총량(또는 상위부문) 금액과 그 구성항목 금액의 합이 일치하지 않음

* 개별 구성항목의 연쇄금액은 구성항목 내에서의 상대적 중요도를 정확하게 반영하지 못할 수 있으므로 상대비교 시에는 주의를 요함.

2) 전기, 가스 및 수도업은 하폐수분뇨처리업, 폐기물수집운반업 및 자원재활용서비스업을 포함

15. 경제활동별 국내총생산 및 국민총소득

Gross Domestic Product by Kind of Economic Activity and Gross National Income

2) 2010년 연쇄가격¹⁾ At Chained 2010 Year Prices¹⁾(4-3) (단위 : 10억원)(Unit : billion won)

구분	총부가가치 Gross value added at basic prices						
	서비스업 Services						
연 별	부동산및 임대업 Real estate and renting	정보통신업 information and communication	사업 서비스업 business activities	공공행정 및 국방 Public administra tion & defence	교 육 서비스업 Education	보건 및 사업서비스업 Health and social work	문화 및 기타 서비스업 Recreational, cultural and sporting service activities
2011	93,383.7	47,931.6	80,913.7	80,639.1	63,806.6	45,483.3	31,465.5
2012	93,182.9	50,199.3	83,352.8	82,940.5	64,386.6	48,693.4	31,972.6
2013	93,999.5	52,773.2	87,244.6	85,024.5	64,773.0	51,247.1	32,683.2
2014	97,112.9	55,164.8	91,424.0	87,052.8	64,865.2	54,740.1	33,106.0
2015	98,773.8	56,532.2	95,713.9	88,495.2	65,158.4	58,653.1	32,999.7
2016⁰⁾	99,296.1	58,151.0	97,695.3	90,554.2	65,535.0	63,204.1	33,445.4

2) 2010년 연쇄가격¹⁾ At Chained 2010 Year Prices¹⁾(4-4) (단위 : 10억원)(Unit : billion won)

구분	순생산물세 (C) Taxes less subsidies on products	교역조건 변화를 반영한실질무역손익 (D) Trading gains and losses from changes in the terms of trade	국 내 총소득 (E=A+D) Gross Domestic income	국외순수취 요소소득(F) Net factor income from the rest of the world	국 민 총소득 (G=E+F) Gross national income
연 별					
2011	126,489.5	-32,183.6	1,279,709.2	7,573.1	1,287,282.2
2012	128,708.4	-33,075.1	1,308,891.4	13,577.8	1,322,449.9
2013	130,627.4	-19,138.8	1,361,693.8	10,037.5	1,371,733.1
2014	136,454.6	-14,000.4	1,412,972.1	4,706.4	1,417,814.2
2015	142,688.3	38,787.9	1,505,576.2	4,249.8	1,510,005.6
2016⁰⁾	149,066.7	59,876.5	1,568,141.5	1,635.5	1,569,994.6

Source : The Bank of Korea, <http://ecos.bok.or.kr>

Note : 1) Based on revising of the standard year

* In real GDP statistics as a consequence of being estimated using the chain-weighted rule, the total (or higher category) and the sum of the amount on the constituting categories may not match, a characteristic of the ratio adding rule

* When making a comparison on relative basis, a careful attention must be given since chain amounts of individual constituting items may not reflect the relative accurately the relative importance accurately

2) Electricity, Gas and Water Supply Business includes manure wastewater disposal, waste collection & transporting and recycling business

16. 지역내 총생산(2-1)

(단위 : 백만원, %)

					당 해 년 가 격		At current prices		
					2011	2012	2013	2014	2015
					금 액 Amount				
전				국	1,330,888,239	1,377,040,530	1,430,254,931	1,485,504,665	1,565,247,799
서	울	특	별	시	303,812,518	313,478,525	318,607,001	328,660,905	344,426,006
부	산	광	역	시	66,647,601	67,999,015	70,337,900	73,673,589	78,238,069
대	구	광	역	시	41,447,963	43,020,970	44,753,515	46,523,673	48,868,979
인	천	광	역	시	61,854,353	62,207,877	64,654,180	69,500,613	75,674,836
광	주	광	역	시	27,788,989	28,913,806	29,763,198	31,294,674	32,516,321
대	전	광	역	시	29,683,859	30,884,467	31,455,721	32,798,844	34,061,848
울	산	광	역	시	68,747,862	70,783,409	68,347,664	67,018,137	69,673,899
경		기		도	276,154,982	288,146,769	313,670,611	329,558,989	352,856,905
강		원		도	32,438,497	33,853,473	35,357,498	37,170,302	39,565,560
충	청		북	도	42,488,940	43,627,950	47,401,834	49,790,670	52,655,723
충	청		남	도	91,816,385	95,307,922	99,154,337	105,002,395	111,265,147
전	라		북	도	39,960,114	40,431,844	42,512,689	44,242,680	45,641,149
전	라		남	도	62,689,437	64,642,209	62,289,471	62,456,718	65,454,234
경	상		북	도	82,276,360	85,401,035	89,132,373	92,697,180	94,987,663
경	상		남	도	91,233,284	95,634,505	99,619,414	101,028,435	103,995,403
제		주		도	11,847,095	12,706,754	13,197,525	14,086,861	15,366,057
					구 성 비 Composition ratio				
전				국	100.0	100.0	100.0	100.0	100.0
서	울	특	별	시	22.8	22.8	22.3	22.1	22.0
부	산	광	역	시	5.0	4.9	4.9	5.0	5.0
대	구	광	역	시	3.1	3.1	3.1	3.1	3.1
인	천	광	역	시	4.6	4.5	4.5	4.7	4.8
광	주	광	역	시	2.1	2.1	2.1	2.1	2.1
대	전	광	역	시	2.2	2.2	2.2	2.2	2.2
울	산	광	역	시	5.2	5.1	4.8	4.5	4.5
경		기		도	20.7	20.9	21.9	22.2	22.5
강		원		도	2.4	2.5	2.5	2.5	2.5
충	청		북	도	3.2	3.2	3.3	3.4	3.4
충	청		남	도	6.9	6.9	6.9	7.1	7.1
전	라		북	도	3.0	2.9	3.0	3.0	2.9
전	라		남	도	4.7	4.7	4.4	4.2	4.2
경	상		북	도	6.2	6.2	6.2	6.2	6.1
경	상		남	도	6.9	6.9	7.0	6.8	6.6
제		주	특	별	0.9	0.9	0.9	0.9	0.9

자료 : 통계청 경제통계국 소득통계과 『지역소득통계』, <http://kosis.kr>>국내통계>주제별통계>국민계정·지역계정·국가자산(국부)

주 : 1) 세종특별자치시는 과거 행정구역을 기준으로 충북 및 충남에 포함

2) 지역내총생산(시장가격) = 지역내총부가가치(기초가격) + 순생산물세

16. Gross Regional Domestic Product(2-2)

(Unit : billion won, %)

2010년 기준년가격		At 2010 constant prices			City & Province
2011	2012	2013	2014	2015	
금 액 Amount					
1,308,881,621	1,338,985,832	1,376,143,497	1,422,192,144	1,462,700,727	1376143497
298,540,198	304,407,260	307,255,021	314,626,356	325,244,660	307255021
65,022,322	66,945,784	68,152,467	70,391,228	72,422,806	68152467
39,891,184	40,957,168	42,833,128	44,242,358	45,384,871	42833128
61,683,933	62,144,403	63,591,083	65,910,490	67,761,077	63591083
27,365,402	27,641,902	28,657,358	29,565,235	30,069,342	28657358
28,720,537	29,057,519	29,425,974	30,335,631	30,836,267	29425974
66,960,858	68,334,621	69,070,975	70,454,944	70,683,908	69070975
276,070,996	284,067,768	297,215,144	313,266,345	324,595,112	297215144
31,701,079	32,182,801	33,332,398	34,313,494	35,449,084	33332398
41,908,454	42,750,841	45,928,930	48,111,348	50,278,088	45928930
88,815,200	91,988,780	98,002,393	103,035,837	106,982,357	98002393
37,855,822	37,817,709	38,977,181	40,096,726	40,135,242	38977181
60,813,706	63,125,692	62,635,843	63,119,309	65,741,970	62635843
82,276,228	84,922,388	86,013,171	88,012,113	89,327,900	86013171
89,799,978	90,617,112	92,432,984	93,347,374	93,764,307	92432984
11,455,724	12,048,392	12,664,287	13,341,102	14,042,142	12664287
증 감 륜 Rate of change					
3.5	2.3	2.8	3.3	2.8	Whole Country
3.0	2.0	0.9	2.4	3.4	Seoul
2.0	3.0	1.8	3.3	2.9	Busan
3.4	2.7	4.6	3.3	2.6	Daegu
1.6	0.7	2.3	3.6	2.8	Incheon
3.7	1.0	3.7	3.2	1.7	Gwangju
3.9	1.2	1.3	3.1	1.7	Daejeon
6.5	2.1	1.1	2.0	0.3	Ulsan
3.6	2.9	4.6	5.4	3.6	Gyeonggi
3.5	1.5	3.6	2.9	3.3	Gangwon
6.2	2.0	7.4	4.8	4.5	Chungcheongbuk
6.8	3.6	6.5	5.1	3.8	Chungcheongnam
3.3	-0.1	3.1	2.9	0.1	Jeonlabuk
1.5	3.8	-0.8	0.8	4.2	Jeonlanam
1.8	3.2	1.3	2.3	1.5	Gyeongsangbuk
2.7	0.9	2.0	1.0	0.4	Gyeongsangnam
5.1	5.2	5.1	5.3	5.3	Jeju special self-Covering Province

Source : National statistical Office

17. 수출입 총괄(2-1)

(단위 : 100만 달러)

연별 월별	구분	수출 Exports(A)			
		총액 Total	일 반 Ordinary	L/C 방식 Under L/C	보세가공 Bonded processing
					기타 Others
2 0 1 1		555,213.7	501,403.0	82,966.4	43,660.6
2 0 1 2		547,869.9	498,245.1	74,845.4	39,941.7
2 0 1 3		559,632.4	510,799.2	...	39,363.4
2 0 1 4		572,664.6	519,861.8	...	43,626.0
2 0 1 5		526,756.5	472,103.5	...	44,928.4
2 0 1 6		495,425.9
1 월		36,260.4
2 월		35,924.5
3 월		43,002.5
4 월		41,081.6
5 월		39,733.8
6 월		45,209.1
7 월		40,881.7
8 월		40,124.8
9 월		40,846.3
1 0 월		41,983.3
1 1 월		45,309.1
1 2 월		45,068.9

자료 : 관세청 「무역통계>수출입총괄」, 한국무역협회, 한국은행

주 : 계상시점은 통관면허일자 기준. 수출은 FOB, 수입은 CIF가격에 의함. 상품은 「제3차개정 국제표준무역분류」를 기준으로 하여 작성한 「제8차개정 한국표준무역분류」에 따라 분류

17. Summary of Exports and Imports(2-2) (Unit : million U.S. dollars)

연별 월별	구분	수입 Imports(B)				수출입초과 (A-B) Excess of exports and imports (-)
		총액 Total	보유외환 K.F.X.	차관 Foreign loans	기타 Others	
2 0 1 1		524,413.1	490,307.2	300.7	33,804.8	30,800.6
2 0 1 2		519,584.4	485,986.8	431.8	33,165.7	28,285.5
2 0 1 3		515,585.5	479,652.8	769.4	35,163.3	44,046.9
2 0 1 4		525,514.5	485,674.5	188.9	39,651.1	47,150.1
2 0 1 5		436,499.0	391,922.2	278.3	44,298.6	90,257.5
2 0 1 6		406,192.9	89,233.1
1 월		31,321.9	4,938.5
2 월		29,163.3	6,761.2
3 월		33,344.4	9,658.0
4 월		32,388.8	8,692.8
5 월		33,025.4	6,708.4
6 월		33,890.2	11,318.8
7 월		33,371.8	7,509.9
8 월		35,103.6	5,021.2
9 월		33,988.4	6,857.8
1 0 월		35,050.1	6,933.2
1 1 월		37,240.9	8,068.3
1 2 월		38,304.0	6,764.9

Source : Korea customs Service, 「<http://customs.go.kr>>Trade Statistics>Total Exp&Imp.」, The Bank of Kores

18. 주요 국별 수출(4-1)

(단위 : 천미불)

구분 연별 월별	총 액 Total	미 국 United States	일 본 Japan	홍 콩 Hong Kong	중 국 China	독 일 Germany
2 0 1 1	555,213,656	56,207,703	39,679,706	30,968,405	134,185,009	9,500,927
2 0 1 2	547,869,792	58,524,559	38,796,057	32,606,189	134,322,564	7,509,691
2 0 1 3	559,632,434	62,052,488	34,662,290	27,756,308	145,869,498	7,907,865
2 0 1 4	572,664,607	70,284,872	32,183,788	27,256,402	145,287,701	7,570,926
2 0 1 5	526,756,503	69,832,103	25,576,507	30,418,178	137,123,934	6,220,211
2 0 1 6	495,425,940	66,462,312	24,355,036	32,782,449	124,432,941	6,442,963
1 월	36,260,420	5,040,734	1,792,002	2,113,289	9,480,540	451,720
2 월	35,924,541	5,222,510	1,696,097	2,170,209	8,641,815	424,593
3 월	43,002,468	6,544,965	2,050,549	2,328,129	10,420,522	566,394
4 월	41,081,553	5,823,758	1,776,555	2,431,257	9,613,431	520,879
5 월	39,733,794	5,669,350	2,041,331	2,657,287	9,928,386	528,826
6 월	45,209,071	6,053,159	2,150,804	3,031,085	10,182,598	583,131
7 월	40,881,700	5,290,588	2,067,445	2,774,939	10,133,980	602,381
8 월	40,124,791	4,818,513	2,010,574	3,230,570	10,304,262	476,712
9 월	40,846,252	5,132,438	2,168,025	2,865,857	10,953,271	512,071
1 0 월	41,983,329	5,401,982	2,103,254	2,961,775	11,088,002	603,170
1 1 월	45,309,141	5,723,086	2,275,227	2,954,781	11,632,781	619,027
1 2 월	45,068,880	5,741,228	2,223,174	3,263,272	12,053,353	554,059

구분 연별 월별	싱가포르 Singapore	대 만 Taiwan	인도네시아 Indonesia	파나마 Panama	태 국 Thailand	영 국 United Kingdom
2 0 1 1	20,839,005	18,205,965	13,564,498	3,798,253	8,458,966	4,969,095
2 0 1 2	22,887,919	14,814,856	13,955,030	3,977,303	8,221,082	4,896,879
2 0 1 3	22,289,028	15,699,099	11,568,178	3,484,594	8,071,656	4,727,085
2 0 1 4	23,749,882	15,077,398	11,360,656	2,764,664	7,599,142	5,782,610
2 0 1 5	15,011,164	12,004,264	7,872,404	2,230,250	6,361,610	7,390,096
2 0 1 6	12,458,894	12,220,455	6,608,530	1,440,987	6,481,531	6,288,403
1 월	1,014,089	819,716	552,897	225,801	458,373	390,382
2 월	1,200,842	766,092	434,905	107,226	472,538	317,220
3 월	841,245	1,004,232	528,495	57,009	518,508	1,162,552
4 월	1,233,522	926,075	565,847	81,868	520,507	646,239
5 월	961,625	929,800	548,080	88,599	515,742	700,440
6 월	1,143,619	1,026,045	707,923	96,337	543,325	395,378
7 월	963,683	973,517	612,057	129,273	596,981	407,375
8 월	960,680	1,008,757	481,626	140,761	588,006	298,647
9 월	902,718	1,078,074	514,743	24,393	586,099	308,971
1 0 월	1,037,710	1,236,790	482,337	67,948	557,502	472,880
1 1 월	1,412,226	1,304,056	586,286	252,242	581,576	520,218
1 2 월	786,935	1,147,301	593,332	169,531	542,374	668,101

자료 : 한국무역협회

18. Exports by Major Country(Destination)(4-2)

(Unit : thousand U.S. dollars)

구분 연별 월별	리베리아 Liberia	말레이시아 Malaysia	캐나다 Canada	멕시코 Mexico	호스트레일리아 Australia	필리핀 Philippines
2 0 1 1	7,389,345	6,275,131	4,927,656	9,729,059	8,163,845	7,338,902
2 0 1 2	3,803,650	7,723,494	4,828,116	9,042,360	9,250,485	8,210,714
2 0 1 3	3,512,923	8,587,757	5,202,855	9,727,377	9,563,090	8,783,427
2 0 1 4	2,976,249	7,582,611	4,916,629	10,846,018	10,282,512	10,032,489
2 0 1 5	1,299,339	7,735,293	4,623,244	10,891,938	10,830,635	8,317,925
2 0 1 6	3,630,394	7,533,347	4,884,917	9,720,804	7,500,743	7,278,420
1 월	450,151	431,855	325,052	626,735	661,466	524,064
2 월	90,348	433,496	343,869	745,261	582,153	521,607
3 월	121,190	475,632	426,670	771,129	570,344	617,938
4 월	256,124	1,240,656	382,130	706,366	727,666	542,582
5 월	248,298	549,655	345,010	739,595	594,981	618,152
6 월	612,717	526,364	1,045,558	835,373	612,000	611,720
7 월	356,075	612,236	348,559	905,207	730,532	655,768
8 월	452,931	649,113	299,264	922,838	464,109	564,840
9 월	96,118	772,150	290,212	881,129	524,080	608,525
1 0 월	253,342	563,719	331,511	907,773	654,736	642,708
1 1 월	490,774	725,085	365,307	818,699	705,941	733,904
1 2 월	202,326	553,386	381,776	860,699	672,735	636,611

구분 연별 월별	아랍에미리트연합 United Arab Emirates	인 도 India	네덜란드 Netherlands	베트남 Vietnam	프랑스 France	러시아 Russia
2 0 1 1	7,267,754	12,654,078	4,626,981	13,464,922	5,707,388	10,304,880
2 0 1 2	6,861,716	11,922,037	5,058,782	15,945,975	2,598,779	11,097,138
2 0 1 3	5,737,664	11,375,792	5,512,228	21,087,582	3,487,970	11,149,103
2 0 1 4	7,211,628	12,782,490	5,296,459	22,351,690	2,639,283	10,129,249
2 0 1 5	6,076,775	12,029,587	4,024,075	27,770,750	2,581,265	4,685,732
2 0 1 6	5,869,962	11,596,286	3,820,901	32,630,457	2,468,057	4,768,751
1 월	413,489	876,749	235,414	1,984,725	245,332	287,031
2 월	409,714	961,677	288,205	2,318,556	170,223	324,490
3 월	513,469	1,193,619	362,395	2,783,409	274,214	370,676
4 월	637,359	952,081	289,663	2,770,463	269,128	327,022
5 월	447,707	891,461	377,611	2,647,732	185,986	414,921
6 월	415,366	936,762	307,125	2,668,363	219,570	509,067
7 월	381,733	881,135	414,391	2,817,811	174,618	475,884
8 월	329,588	865,149	239,687	2,750,600	160,435	388,289
9 월	351,247	953,790	383,069	2,796,647	166,853	380,491
1 0 월	825,276	953,148	251,946	2,886,439	184,386	432,793
1 1 월	655,422	1,046,367	314,110	3,015,088	213,616	433,821
1 2 월	489,591	1,084,348	357,286	3,190,624	203,696	424,265

Source : Korea Customs Service

18. 주요 국별 수출(4-3)

(단위 : 천미불)

연별 월별	구분	사우디 아라비아 Saudi Arabia	브라질 Brazil	이탈리아 Italy	스페인 Spain	아르헨티나 Argentina	방글라데시 Bangladesh
2 0 1 1		6,964,299	11,821,399	4,107,495	1,856,558	1,081,071	1,627,620
2 0 1 2		9,112,041	10,286,065	3,261,663	1,668,338	972,906	1,458,891
2 0 1 3		8,827,722	9,688,236	3,125,722	1,682,123	1,074,647	1,427,204
2 0 1 4		8,287,511	8,922,091	3,473,076	2,068,471	753,793	1,235,935
2 0 1 5		9,481,872	5,494,896	3,531,214	2,171,040	1,046,851	1,208,795
2 0 1 6		5,643,867	4,456,543	3,163,433	2,328,644	795,651	1,158,421
1 월		395,576	288,870	270,495	177,484	73,885	84,606
2 월		528,839	344,828	244,574	177,816	114,599	78,784
3 월		561,753	351,532	287,272	204,970	99,659	107,666
4 월		537,624	361,514	263,314	224,954	64,712	100,310
5 월		475,213	412,261	269,739	183,810	60,319	108,481
6 월		513,082	389,582	258,929	183,968	61,197	98,553
7 월		405,116	415,485	246,637	210,483	45,814	90,490
8 월		432,173	380,271	246,857	182,127	56,130	75,921
9 월		404,201	374,541	249,706	158,972	57,425	98,427
1 0 월		454,944	363,147	264,599	177,956	63,795	97,961
1 1 월		491,188	410,275	272,737	189,123	53,913	103,084
1 2 월		444,159	364,236	288,576	256,980	44,204	114,139

연별 월별	구분	벨기에 Belgium	칠 레 Chile	파키스탄 Parkistan	이집트 Egypt	스웨덴 Sweden	남아프리카공화국 South Africa
2 0 1 1		2,255,376	2,381,457	818,096	1,726,874	1,042,835	2,254,760
2 0 1 2		2,257,450	2,469,337	847,195	1,806,970	788,768	2,188,273
2 0 1 3		2,240,758	2,458,198	818,990	1,534,529	872,971	2,697,795
2 0 1 4		2,454,703	2,083,323	769,963	2,363,828	871,068	1,475,573
2 0 1 5		2,023,313	1,742,342	790,067	2,178,931	699,043	1,262,447
2 0 1 6		2,426,491	1,611,306	828,672	1,768,981	804,249	950,180
1 월		286,780	93,466	61,287	137,086	73,754	55,340
2 월		195,683	103,981	59,181	129,040	62,006	53,736
3 월		263,071	134,600	78,171	184,759	70,773	92,077
4 월		173,845	107,773	77,571	130,574	62,841	78,890
5 월		168,996	126,098	74,303	174,092	55,829	80,631
6 월		178,196	152,533	59,176	149,445	55,582	92,449
7 월		188,988	151,266	67,556	139,769	76,926	79,528
8 월		139,663	100,029	66,386	129,273	68,429	75,888
9 월		154,372	117,358	63,714	179,051	66,441	73,965
1 0 월		180,979	146,519	64,047	135,920	78,341	83,460
1 1 월		192,658	185,685	74,017	124,196	68,811	103,216
1 2 월		303,260	191,999	83,264	155,777	64,517	81,000

자료 : 한국무역협회

18. Exports by Major Country(Destination)(4-4)

(Unit : thousand U.S. dollars)

구분 연별 월별	스리랑카 Sri Lanka	이스라엘 Israel	터 키 Turkey	폴란드 Poland	키프로스 Kyprus	이 란 Iran	우즈베키스탄 Uzbekistan
2 0 1 1	343,615	1,817,867	5,070,997	4,100,788	899,681	6,068,276	1,718,758
2 0 1 2	320,313	1,532,297	4,551,618	3,677,297	408,709	6,256,525	1,766,516
2 0 1 3	299,315	1,464,116	5,657,826	3,600,729	66,369	4,480,902	1,968,036
2 0 1 4	314,125	1,224,845	6,664,732	3,849,508	31,014	4,162,243	2,032,460
2 0 1 5	277,841	1,179,523	6,249,319	2,807,488	26,710	3,730,938	1,284,047
2 0 1 6	275,512	1,274,743	5,385,010	2,912,120	783,901	3,716,567	927,671
1 월	21,893	120,822	446,614	246,550	2,302	163,519	53,582
2 월	18,990	95,387	467,800	240,303	1,921	233,083	62,190
3 월	25,460	124,383	527,875	224,285	1,723	260,604	86,935
4 월	17,124	135,223	514,014	216,116	2,742	192,006	56,355
5 월	22,821	115,482	492,334	232,036	1,730	295,773	64,829
6 월	22,636	91,505	480,437	252,805	2,034	382,003	63,501
7 월	20,026	77,477	455,021	250,913	2,387	375,917	87,109
8 월	25,336	106,067	409,925	251,810	149,440	317,843	59,212
9 월	23,367	102,825	390,822	235,319	148,510	347,520	93,191
1 0 월	23,999	118,408	398,147	295,023	319,982	431,117	103,758
1 1 월	23,607	95,965	382,804	251,797	3,004	319,088	116,575
1 2 월	30,254	91,198	419,217	215,163	148,125	398,094	80,436

구분 연별 월별	콜롬비아 Colombia	스위스 Switzerland	오스트리아 Austria	노르웨이 Norway	시리아 Syria	포르투갈 Portugal	덴마크 Denmark
2 0 1 1	1,613,984	1,130,414	838,490	666,394	841,930	713,258	437,664
2 0 1 2	1,467,701	401,766	838,481	1,061,510	433,374	276,283	349,836
2 0 1 3	1,342,312	872,192	606,904	1,539,407	445,464	334,104	1,273,631
2 0 1 4	1,509,399	313,643	937,826	1,669,793	422,812	493,240	2,232,440
2 0 1 5	1,128,951	1,485,218	882,326	4,779,031	209,267	525,894	1,416,978
2 0 1 6	853,196	557,751	840,046	3,509,299	193,803	435,995	333,428
1 월	73,605	47,026	50,317	8,318	16,423	36,839	29,601
2 월	67,833	51,084	53,728	10,582	7,283	33,600	26,620
3 월	77,532	44,520	59,768	577,473	13,316	32,461	33,050
4 월	79,060	56,906	71,982	102,918	7,517	36,993	26,469
5 월	71,968	53,378	69,302	13,925	19,232	40,683	28,417
6 월	71,929	56,115	67,296	1,615,605	18,740	42,671	29,162
7 월	78,504	50,231	65,935	162,460	9,948	31,292	31,891
8 월	58,941	40,908	72,821	288,019	9,456	52,927	27,511
9 월	74,035	31,488	86,585	264,410	16,704	26,749	24,236
1 0 월	62,887	31,779	81,386	24,174	15,428	21,622	27,191
1 1 월	64,528	53,689	90,158	358,902	30,918	41,593	27,905
1 2 월	72,376	40,629	70,767	82,513	28,838	38,564	21,374

Source : Korea Customs Service

19. 주요 국별 수입(4-1)

(단위 : 천달러)

구분 연별 월별	총 액 Total	일 본 Japan	미 국 U.S.A	중 국 China	독 일 Germany	사우디 아라비아 Saudi Arabia
2 0 1 1	524,413,090	68,320,170	44,569,029	86,432,238	16,962,579	36,972,612
2 0 1 2	519,584,473	64,363,080	43,340,962	80,784,595	17,645,374	39,707,051
2 0 1 3	515,585,515	60,029,355	41,511,916	83,052,877	19,335,968	37,665,214
2 0 1 4	525,514,506	53,768,313	45,283,254	90,082,226	21,298,750	36,694,536
2 0 1 5	436,498,973	45,853,834	44,024,430	90,250,275	20,956,544	19,561,487
2 0 1 6	406,192,887	47,466,592	43,215,929	86,980,135	18,917,005	15,741,673
1 월	31,321,901	3,088,241	3,328,091	6,895,585	1,638,596	909,657
2 월	29,163,323	3,407,324	3,057,982	6,028,943	1,381,159	889,922
3 월	33,344,423	4,204,131	3,794,193	7,299,073	1,490,556	932,269
4 월	32,388,783	3,825,931	3,305,402	7,100,675	1,683,350	1,283,842
5 월	33,025,444	3,635,641	3,887,886	7,058,149	1,679,975	1,355,072
6 월	33,890,231	3,888,942	3,834,102	7,215,839	1,690,425	1,270,538
7 월	33,371,802	3,977,492	3,452,905	7,006,349	1,416,646	1,576,220
8 월	35,103,611	4,163,665	3,642,084	7,376,118	1,758,933	1,406,324
9 월	33,988,443	4,233,798	3,415,793	7,233,250	1,533,407	1,460,193
1 0 월	35,050,112	4,220,758	3,557,050	7,708,723	1,532,213	1,513,599
1 1 월	37,240,858	4,291,368	3,752,768	8,105,534	1,624,340	1,599,270
1 2 월	38,303,957	4,529,300	4,187,673	7,951,898	1,487,406	1,544,765

구분 연별 월별	호스트레일리아 Australia	인도네시아 Indonesia	캐나다 Canada	이탈리아 Italy	말레이시아 Malaysia	프랑스 France
2 0 1 1	26,316,304	17,216,374	6,611,934	4,373,924	10,467,817	6,314,947
2 0 1 2	22,987,917	15,676,272	5,247,371	4,828,203	9,796,411	4,924,008
2 0 1 3	20,784,616	13,189,998	4,717,331	5,383,466	11,095,821	6,012,939
2 0 1 4	20,413,019	12,266,260	5,442,591	6,260,922	11,097,901	6,823,519
2 0 1 5	16,437,806	8,850,394	3,983,082	5,824,583	8,609,437	6,157,606
2 0 1 6	15,175,870	8,285,343	3,942,541	5,424,665	7,507,773	5,843,135
1 월	1,318,055	728,362	391,031	556,039	629,218	424,318
2 월	1,163,476	628,550	212,474	397,019	627,263	352,430
3 월	1,239,927	753,383	268,868	449,392	686,272	456,237
4 월	1,112,357	577,685	329,002	441,560	616,288	478,361
5 월	1,155,431	657,243	318,152	474,586	579,660	455,646
6 월	1,033,077	663,315	364,398	454,806	570,001	443,065
7 월	1,128,182	608,202	360,660	442,370	610,501	413,179
8 월	1,242,459	727,401	318,396	489,939	588,035	456,442
9 월	1,310,972	741,399	339,848	414,400	575,834	414,254
1 0 월	1,316,648	696,140	324,142	402,385	660,842	764,295
1 1 월	1,619,106	689,889	335,841	474,038	623,322	437,722
1 2 월	1,536,180	813,773	379,730	428,132	740,537	747,186

자료 : 한국무역협회

19. Imports by Major Country(Origin)(4-2)

(Unit : 1,000 U.S. dollars)

구분 연월별	대 만 Taiwan	베트남 Vietnam	영 국 United Kingdom	싱가포르 Singapore	이 란 Iran	러시아 Russia
2 0 1 1	14,693,589	5,084,246	3,818,089	8,966,683	11,358,379	10,852,171
2 0 1 2	14,011,960	5,719,246	6,366,770	9,676,408	8,544,429	11,354,318
2 0 1 3	14,632,594	7,175,193	6,193,715	10,369,435	5,564,403	11,495,500
2 0 1 4	15,689,769	7,990,325	7,446,596	11,303,182	4,578,119	15,669,238
2 0 1 5	16,653,850	9,804,831	6,127,123	7,942,129	2,367,368	11,308,287
2 0 1 6	16,403,201	12,495,154	5,212,314	6,806,348	4,647,659	8,640,613
1 월	1,210,150	835,092	434,666	506,746	216,574	771,797
2 월	1,299,109	899,092	461,066	497,090	224,098	398,124
3 월	1,420,373	1,053,972	380,021	589,734	235,524	559,716
4 월	1,209,229	971,237	483,593	551,115	250,526	609,696
5 월	1,271,021	915,038	370,313	516,445	388,598	741,373
6 월	1,456,092	963,125	558,577	637,018	376,660	688,232
7 월	1,398,263	979,834	351,617	535,068	424,246	739,099
8 월	1,515,044	1,262,939	301,895	497,259	392,620	762,083
9 월	1,414,092	1,259,792	314,704	593,634	537,774	722,840
1 0 월	1,428,872	1,225,828	426,622	497,140	319,022	834,310
1 1 월	1,443,325	1,107,519	550,252	538,643	695,623	915,173
1 2 월	1,337,629	1,021,686	578,986	846,458	586,393	898,170

구분 연월별	아랍에미리트 United Arab Emirates	브라질 Brazil	스위스 Switzerland	쿠웨이트 Kuwait	네덜란드 Netherlands	오 만 Oman
2 0 1 1	14,759,366	6,342,934	2,555,059	16,959,617	4,425,509	5,362,787
2 0 1 2	15,115,287	6,085,364	2,581,096	18,297,149	3,994,092	5,305,683
2 0 1 3	18,122,897	5,573,117	2,715,495	18,725,097	4,213,728	4,783,308
2 0 1 4	16,194,256	4,907,128	2,755,335	16,892,033	4,605,487	4,596,803
2 0 1 5	8,614,672	4,058,698	2,454,398	8,973,358	4,349,307	2,888,281
2 0 1 6	6,941,053	3,444,723	2,350,355	7,262,270	4,229,489	2,367,845
1 월	490,742	361,538	155,756	380,196	526,984	244,172
2 월	468,439	328,753	162,327	453,905	291,699	220,188
3 월	535,766	267,359	197,741	451,273	228,052	313,989
4 월	422,739	311,213	195,107	457,213	505,041	220,354
5 월	522,150	340,546	212,951	766,713	267,999	171,421
6 월	483,969	246,711	202,687	644,826	310,767	169,750
7 월	664,012	259,767	193,117	810,481	323,321	189,253
8 월	732,648	253,496	206,203	621,715	635,854	200,371
9 월	562,511	247,485	196,580	645,906	190,204	107,129
1 0 월	708,625	251,899	184,496	662,429	218,512	144,217
1 1 월	777,228	287,332	234,306	713,840	364,429	158,742
1 2 월	572,225	288,624	209,083	653,773	366,626	228,260

Source : Korea Customs Service

19. 주요 국별 수입(4-3)

(단위 : 천달러)

연별 월별	구분 남아프리카공화국 South Africa	칠 레 Chile	스페인 Spain	뉴질랜드 New Zealand	홍 콩 Hong Kong	태 국 Thailand
2 0 1 1	3,105,467	4,857,963	1,161,712	1,474,143	2,315,073	5,413,360
2 0 1 2	2,128,947	4,676,463	1,293,246	1,339,176	2,058,419	5,353,245
2 0 1 3	1,729,269	4,657,503	1,597,030	1,395,172	1,929,242	5,231,003
2 0 1 4	1,623,905	4,810,134	2,887,540	1,526,481	1,749,889	5,344,776
2 0 1 5	1,415,943	4,402,094	2,335,070	1,225,020	1,493,026	4,854,350
2 0 1 6	1,331,677	3,704,299	2,004,620	1,098,265	1,614,845	4,562,808
1 월	106,974	281,340	159,042	90,830	102,010	323,204
2 월	64,406	305,216	170,141	87,635	130,247	359,137
3 월	84,869	343,412	167,639	87,785	157,355	396,792
4 월	91,569	366,697	200,987	85,986	154,894	352,934
5 월	109,084	337,438	214,565	99,365	138,936	369,076
6 월	107,392	301,249	150,674	106,170	150,091	391,978
7 월	124,099	340,334	172,552	80,675	140,527	362,370
8 월	96,771	267,562	142,561	104,710	133,756	431,375
9 월	102,137	329,181	127,379	84,297	116,255	377,662
1 0 월	100,085	239,763	141,893	88,535	109,778	391,841
1 1 월	134,185	341,187	164,706	88,845	137,319	388,741
1 2 월	210,107	250,918	192,481	93,431	143,677	417,698

연별 월별	구분 스웨덴 Sweden	파나마 Panama	인 도 India	예 멘 Yemen	벨 기 에 Belgium	필리핀 Philippines
2 0 1 1	2,143,525	393,860	7,893,573	1,126,526	1,450,330	3,571,472
2 0 1 2	1,455,723	594,848	6,920,826	1,101,839	1,385,935	3,283,935
2 0 1 3	1,624,890	516,357	6,180,172	1,663,255	1,585,905	3,706,235
2 0 1 4	1,799,801	495,355	5,274,668	2,391,853	1,830,528	3,331,239
2 0 1 5	1,591,657	390,764	4,240,565	361,343	1,431,280	3,251,634
2 0 1 6	1,592,819	339,258	4,189,284	16,712	1,073,241	3,228,542
1 월	117,295	28,586	316,514	1,336	80,159	210,686
2 월	97,836	54,738	325,557	477	85,834	255,950
3 월	118,652	6,613	363,236	1,064	85,325	258,926
4 월	124,289	36,900	310,780	1,548	88,632	292,926
5 월	130,775	54,541	316,898	534	88,642	216,446
6 월	118,467	35,453	298,638	1,456	100,291	258,018
7 월	176,433	102,887	380,434	1,052	98,676	237,702
8 월	116,269	2,214	374,692	982	84,060	261,629
9 월	111,443	1,866	375,635	789	96,837	230,594
1 0 월	121,681	7,578	345,797	4,203	87,479	326,105
1 1 월	143,325	1,591	405,712	473	80,612	392,085
1 2 월	216,354	6,290	375,391	2,797	96,693	287,473

자료 : 한국무역협회

19. Imports by Major Country(Origin)(4-4)

(Unit : 1,000 U.S. dollars)

연별 월별	구분	핀란드 Finland	덴마크 Denmark	에콰도르 Ecuador	오스트리아 Austria	카타르 Qatar	파푸아뉴기니아 Papua New Guinea	파키스탄 Pakistan
2 0 1 1		935,224	714,520	30,634	1,330,007	20,749,364	331,553	736,984
2 0 1 2		1,053,236	748,643	39,507	1,261,890	25,504,675	206,986	776,018
2 0 1 3		1,283,177	918,943	48,399	1,382,572	25,873,843	233,191	522,060
2 0 1 4		1,355,995	994,309	342,493	1,344,329	25,723,055	162,266	401,916
2 0 1 5		1,083,191	997,372	245,724	1,176,688	16,474,762	315,679	284,514
2 0 1 6		919,819	736,465	94,246	1,091,852	10,081,309	141,923	283,010
1 월		92,671	62,771	5,604	77,560	876,232	5,354	19,374
2 월		57,149	49,876	7,066	66,516	818,070	5,075	18,671
3 월		81,804	58,681	4,697	97,841	695,092	8,283	20,580
4 월		61,947	60,627	6,141	89,325	678,037	1,926	27,767
5 월		116,449	61,180	7,888	85,264	766,099	3,717	16,694
6 월		57,261	75,066	7,706	90,778	821,311	30,038	31,271
7 월		92,422	67,583	8,286	98,578	854,107	3,021	27,780
8 월		65,716	58,075	12,418	101,331	684,389	2,517	18,577
9 월		87,191	47,193	9,478	99,189	851,714	27,635	28,887
1 0 월		52,658	45,864	8,715	90,791	952,687	21,114	38,968
1 1 월		106,886	58,595	7,776	104,001	1,019,350	2,804	17,679
1 2 월		47,667	90,954	8,470	90,678	1,064,222	30,438	16,763

연별 월별	구분	멕시코 Mexico	아일랜드 Ireland	바레인 Bahrain	이집트 Egypt	이스라엘 Israel	노르웨이 Norway	터 키 Turkey
2 0 1 1		2,315,698	718,983	656,042	690,854	683,496	2,594,863	804,624
2 0 1 2		2,591,566	765,683	801,785	802,111	861,286	5,094,367	672,311
2 0 1 3		2,300,742	833,344	598,647	1,015,832	856,219	3,655,683	691,870
2 0 1 4		3,268,495	935,408	615,508	531,711	959,741	2,841,303	655,159
2 0 1 5		3,464,245	1,006,447	498,739	218,406	870,315	2,627,898	789,555
2 0 1 6		3,695,371	1,210,773	248,213	62,466	864,787	1,656,459	742,405
1 월		288,582	80,792	35,946	17,113	104,249	189,961	49,223
2 월		289,407	74,792	18,280	2,697	71,445	150,143	38,346
3 월		238,898	89,659	35,980	2,471	87,091	191,923	73,368
4 월		343,336	89,339	39,662	3,948	62,127	142,171	64,361
5 월		230,479	99,703	8,350	2,401	70,022	118,174	69,092
6 월		351,765	99,516	21,294	5,206	90,774	131,584	84,563
7 월		268,062	122,039	11,448	3,773	61,378	108,929	48,850
8 월		279,680	190,867	16,663	4,510	57,369	127,707	86,090
9 월		335,120	82,387	6,197	3,842	64,066	91,434	60,390
1 0 월		293,239	112,837	15,456	6,170	60,901	122,237	58,201
1 1 월		333,206	74,974	23,945	3,947	68,303	130,058	57,441
1 2 월		443,596	93,868	14,991	6,389	67,062	152,140	52,481

Source : Korea Customs Service

20. 자동차 등록(2-1)

(단위 : 대)

연별 시도별	구분										
		합 계 Total	관 용 Govern- ment	자가용 Private	영업용 Business	승용차 Passenger car	관 용 Govern- ment	자가용 Private	영업용 Business	승합차 Bus	관 용 Govern- ment
2 0 1 1		18,437,373	68,689	17,357,232	1,011,452	14,136,478	24,244	13,601,821	510,413	1,015,391	15,667
2 0 1 2		18,870,533	71,115	17,747,328	1,052,090	14,577,193	25,295	14,010,618	541,280	986,833	16,428
2 0 1 3		19,400,864	72,781	18,202,292	1,125,791	15,078,354	25,409	14,459,653	593,292	970,805	17,270
2 0 1 4		20,117,955	75,363	18,829,793	1,212,799	15,747,171	26,521	15,060,131	660,519	947,012	18,123
2 0 1 5		20,989,885	77,557	19,622,569	1,289,759	16,561,665	27,004	15,807,517	727,144	920,320	19,079
2 0 1 6		21,803,351	80,376	20,345,309	1,377,666	17,338,160	27,750	16,505,364	805,046	892,539	20,260
서울특별시		3,083,007	11,276	2,875,305	196,426	2,598,344	4,105	2,475,126	119,113	134,309	3,135
부산광역시		1,295,316	4,313	1,211,619	79,384	1,044,996	1,511	1,011,707	31,778	49,288	1,114
대구광역시		1,130,811	2,885	1,078,747	49,179	929,198	828	904,263	24,107	35,742	769
인천광역시		1,437,373	3,426	1,169,329	264,618	1,191,581	1,317	970,304	219,960	56,399	901
광주광역시		633,375	1,991	597,843	33,541	518,440	688	499,747	18,005	22,760	533
대전광역시		648,084	1,765	618,263	28,056	535,958	576	521,683	13,699	23,691	511
울산광역시		538,720	1,542	515,680	21,498	448,945	552	439,825	8,568	16,316	399
세종특별자치시		110,360	654	107,404	2,302	92,480	287	91,612	581	3,879	158
경 기 도		5,160,921	14,911	4,924,496	221,514	4,158,086	6,038	4,075,637	76,411	230,397	3,394
강 원 도		722,333	5,099	692,757	24,477	539,763	1,539	526,322	11,902	31,453	1,313
충 청 북 도		760,701	3,426	724,677	32,598	573,823	1,093	559,088	13,642	32,414	864
충 청 남 도		1,015,203	4,825	971,258	39,120	755,232	1,488	738,841	14,903	44,788	1,034
전 라 북 도		869,002	4,302	826,821	37,879	648,420	1,279	630,148	16,993	35,275	1,109
전 라 남 도		952,004	5,323	841,916	104,765	673,511	1,670	599,096	72,745	42,430	1,358
경 상 북 도		1,353,654	6,374	1,298,395	48,885	987,605	2,070	969,445	16,090	52,381	1,549
경 상 남 도		1,625,244	6,291	1,536,157	82,796	1,273,485	2,015	1,224,733	46,737	59,878	1,736
제주특별자치도		467,243	1,973	354,642	110,628	368,293	694	267,787	99,812	21,139	383

자료 : 국토교통부, 통계청 「2016 국내통계연감」

20. Number of Registered Motor Vehicles(2-2)

(Unit : vehicle)

연 별 시 도 별	구 분									
	자가용 Private	영업용 Business	화물차 Truck	관 용 Govern- ment	자가용 Private	영업용 Business	특수차 Special car	관 용 Govern- ment	자가용 Private	영업용 Business
2 0 1 1	893,717	106,007	3,226,421	26,680	2,848,544	351,197	59,083	2,098	13,150	43,835
2 0 1 2	860,074	110,331	3,243,924	27,177	2,862,737	354,010	62,583	2,215	13,899	46,469
2 0 1 3	837,173	116,362	3,285,707	27,768	2,890,373	367,566	65,998	2,334	15,093	48,571
2 0 1 4	806,177	122,712	3,353,683	28,321	2,946,779	378,583	70,089	2,398	16,706	50,985
2 0 1 5	776,127	125,114	3,432,937	29,052	3,020,822	383,063	74,963	2,422	18,103	54,438
2 0 1 6	746,360	125,919	3,492,173	29,834	3,072,915	389,424	80,479	2,532	20,670	57,277
SeoulMetropolitan Government	114,724	16,450	343,173	3,690	283,367	56,116	7,181	346	2,088	4,747
BusanCity	42,026	6,148	191,215	1,567	156,735	32,913	9,817	121	1,151	8,545
Daegu	30,591	4,382	163,361	1,176	143,306	18,879	2,510	112	587	1,811
Incheon	44,019	11,479	183,445	1,101	153,823	28,521	5,948	107	1,183	4,658
Gwangju	19,455	2,772	90,018	707	78,105	11,206	2,157	63	536	1,558
Daejeon	20,936	2,244	86,422	608	75,098	10,716	2,013	70	546	1,397
Ulsan	13,876	2,041	70,919	547	61,600	8,772	2,540	44	379	2,117
Sejoung	3,414	307	13,766	186	12,286	1,294	235	23	92	120
GyeongJProvince	193,761	33,242	758,370	5,041	651,041	102,288	14,068	438	4,057	9,573
Gangwon	26,868	3,272	148,660	2,100	138,577	7,983	2,457	147	990	1,320
Chungcheongbuk	27,658	3,892	151,016	1,358	137,011	12,647	3,448	111	920	2,417
Chungcheongnam	38,175	5,579	211,135	2,102	192,990	16,043	4,048	201	1,252	2,595
Jullabuk	29,665	4,501	182,158	1,780	165,863	14,515	3,149	134	1,145	1,870
Jullanam	32,425	8,647	229,857	2,129	208,651	19,077	6,206	166	1,744	4,296
Gyeongsangbuk	45,055	5,777	306,891	2,551	281,932	22,408	6,777	204	1,963	4,610
Gyeongsangnam	50,024	8,118	284,986	2,371	259,803	22,812	6,895	169	1,597	5,129
Jejuspecialself- GoverningProvince	13,688	7,068	76,781	820	72,727	3,234	1,030	76	440	514

Source : Ministry of Land, Infrastructure and Transport, Source : Statistics Korea 「2016 Yealy Statistics of Korea」

XIX. 국 제 통 계

International Statistics

XIX. 국 제 통 계

International Statistics

1. 국토면적 및 장래인구(2-1)

(단위 : 천명, %, 1,000ha, 명/km²)

국 가 Country	장래인구(천명) Population Prospects (1,000 persons)					연평균인구증가율 Annual increase rate(%)	국토면적 ¹⁾ Surface area (1,000ha)	인구밀도 Population density (persons/km ²)
	2012	2013	2014	2015	2016	2010-2016	2014	2014
세 계 WORLD	7,097,500	7,181,715	7,265,786	7,349,472	7,432,663	1.4		
알 제 리 Algeria	37,566	38,339	39,113	39,872	40,606	2.4	238,174	16
아르헨티나 Argentina	42,097	42,540	42,982	43,418	43,847	1.2	278,040	15
오스트레일리아 Australia	22,822	23,151	23,475	23,800	24,126	1.8	774,122	3
오스트리아 Austria	8,518	8,578	8,633	8,679	8,712	0.7	8,388	103
벨 기 에 Belgium	11,084	11,152	11,219	11,288	11,358	0.8	3,053	367
브 라 질 Brazil	200,561	202,409	204,213	205,962	207,653	1.1	851,577	24
불가리아 Bulgaria	7,310	7,266	7,222	7,177	7,131	-0.8	11,100	65
캐 나 다 Canada	34,901	35,255	35,605	35,950	36,290	1.2	998,467	4
칠 레 Chile	17,310	17,463	17,614	17,763	17,910	1.1	75,610	23
중 국 China	1,375,199	1,382,793	1,390,110	1,397,029	1,403,500	0.6	960,001	145
콜롬비아 Colombia	46,881	47,343	47,792	48,229	48,653	1.2	114,175	42
콩 고 Congo	4,633	4,751	4,871	4,996	5,126	3.2	34,200	14
코스타리카 Costa Rica	4,654	4,706	4,758	4,808	4,857	1.3	5,110	93
덴 마 크 Denmark	5,611	5,638	5,664	5,689	5,712	0.6	4,292	132
에콰도르 Ecuador	15,420	15,662	15,903	16,144	16,385	1.9	25,637	62
이 집 트 Egypt	87,813	89,807	91,813	93,778	95,689	2.6	100,145	92
핀 란 드 Finland	5,413	5,437	5,460	5,482	5,503	0.5	33,842	16
프 랑 스 France	63,640	63,920	64,191	64,457	64,721	0.5	54,909	117
독 일 Germany	81,066	81,265	81,490	81,708	81,915	0.3	35,738	228
헝 가 리 Hungary	9,870	9,842	9,813	9,784	9,753	-0.4	9,303	105
인 도 India	1,263,066	1,278,562	1,293,859	1,309,054	1,324,171	1.5	328,726	394
인도네시아 Indonesia	248,883	252,032	255,131	258,162	261,115	1.5	191,093	134
이 란 Iran	76,454	77,435	78,411	79,360	80,277	1.5	174,515	45
이스라엘 Israel	7,699	7,821	7,941	8,065	8,192	2.0	2,207	360
이탈리아 Italy	59,734	59,668	59,586	59,504	59,430	-0.1	30,134	198
일 본 Japan	128,426	128,313	128,163	127,975	127,749	-0.1	37,796	339

자료 : 국토교통부 「지적통계연보」 2016, FAO 「http://www.fao.org」 2017. 8, 대만 「Statistical Yearbook」 2016

주 : 1) 인구증가율은 2010년~2015년 기하평균 증가율 2) 1,000ha = 10km²

3) 총면적은 지적면적이며 국토교통부 2014년 자료, 육지면적 등 나머지는 FAO 자료

1. Surface Area & Population Prospects(2-2) (Unit : 1,000persons, %, 1,000ha, persons/km²)

국 가 Country	장래 인구(천명) Population Prospects (1,000 persons)					연평균인구증가율 Annual increase rate(%)	국토면적* Surface area (1,000ha)	인구밀도 Population density(per sons/km ²)
	2012	2013	2014	2015	2016	2010-2016	2014	2014
한 국 Korea	50,200	50,429	50,747	51,015	51,246	0.7	10,028	506
말레이시아 Malaysia	29,170	29,707	30,228	30,723	31,187	2.1	33,080	91
멕시코 Mexico	120,828	122,536	124,222	125,891	127,540	1.7	196,438	63
몽 골 Mongolia	2,814	2,869	2,924	2,977	3,027	2.2	156,412	2
모 로 코 Morocco	32,984	33,453	33,921	34,378	34,817	1.6	44,655	76
미 안 마 Myanmar	50,987	51,448	51,924	52,404	52,885	1.1	67,659	77
네덜란드 Netherlands	16,789	16,840	16,889	16,938	16,987	0.4	4,154	407
뉴질랜드 New Zealand	4,468	4,518	4,567	4,615	4,661	1.3	26,771	17
노르웨이 Norway	5,012	5,077	5,140	5,200	5,255	1.5	38,518	13
파 나 마 Panama	3,773	3,838	3,904	3,969	4,034	2.1	7,542	52
페 루 Peru	30,159	30,565	30,973	31,377	31,774	1.6	128,522	24
필 리 핀 Philippines	96,017	97,572	99,139	100,699	102,250	1.9	30,000	330
폴 란 드 Poland	38,317	38,309	38,293	38,265	38,224	-0.1	31,268	122
포르투갈 Portugal	10,582	10,528	10,471	10,418	10,372	-0.5	9,223	114
루마니아 Romania	19,945	19,794	19,652	19,511	19,373	-0.9	23,839	82
러 시 아 Russia	143,421	143,597	143,761	143,888	143,965	0.1	1,709,825	8
남아프리카공화국 South Africa	52,998	53,767	54,540	55,291	56,015	1.7	121,909	45
스 페 인 Spain	46,857	46,698	46,522	46,398	46,348	-0.2	50,594	92
스 웨 덴 Sweden	9,541	9,615	9,689	9,764	9,838	0.9	44,742	22
스 위 스 Switzerland	8,032	8,133	8,230	8,320	8,402	1.4	4,129	199
타 이 Thailand	67,844	68,143	68,417	68,658	68,864	0.5	51,312	133
튀 니 지 Tunisia	10,887	11,015	11,144	11,274	11,403	1.4	16,361	68
터 키 Turkey	74,570	75,787	77,031	78,271	79,512	1.9	78,535	98
영 국 United Kingdom	64,250	64,641	65,016	65,397	65,789	0.8	24,361	267
미 국 U.S.A	313,335	315,537	317,719	319,929	322,180	0.9	983,151	32
베네수엘라 Venezuela	29,893	30,318	30,738	31,155	31,568	1.7	91,205	34

Source : Statistics Korea 「Population Projections」 2016, FAO 「<http://faostat.fao.org>」 2017.8,
Taiwan 「Statistical Yearbook」 2013

Note : 1) the rate of increase in populations since 2010 ~ 2015 geometric average rate of increase.

2) 1,000ha=10km²

3) The total area is cadastral area and is the data of the MOLIT 2014, The rest of the land area is FAO data.

2. 조출생률 및 조사망률 Crude Birth and Crude Death Rates (Unit: per 1,000 persons) (단위: 1,000명당)

국 가	Country	출생률 Live-birth rates					사망률 Death rates				
		2011	2012	2013	2014	2015	2011	2012	2013	2014	2015
아르헨티나	Argentina	18.4	17.7	17.9	18.2	17.9	7.7	7.7	7.7	7.6	7.7
오스트레일리아	Australia	13.5	13.6	13.3	12.8	...	6.6	6.5	6.4	6.5	...
오스트리아	Austria	9.3	9.4	9.4	9.6	9.8	9.1	9.4	9.4	9.2	9.7
벨기에	Belgium	11.7	11.5	11.2	11.1	10.9	9.4	9.8	9.8	9.3	9.8
브라질	Brazil
캐나다	Canada	11.0	11.0	11.0	10.9	...	7.1	7.3	7.3	7.5	...
칠레	Chile	14.3	14.0	13.8	14.2	...	5.5	5.7	5.7	5.7	...
중국	China	11.9	12.1	12.1	12.4	12.1	7.1	7.2	7.2	7.2	7.1
덴마크	Denmark	10.6	10.4	10.0	10.1	10.3	9.4	9.4	9.4	9.1	9.3
이집트	Egypt	30.3	31.9	31.0	31.3	30.3	6.1	6.4	6.0	6.1	6.4
핀란드	Finland	11.1	11.0	10.7	10.5	10.1	9.4	9.5	9.5	9.6	9.5
프랑스	France	12.5	12.4	12.3	12.2	11.8	8.5	8.8	8.8	8.5	9.1
독일	Germany	8.3	8.4	8.5	8.8	9.1	10.6	10.8	11.1	10.7	11.4
그리스	Greece	9.6	9.1	8.6	8.5	8.5	10.0	10.6	10.2	10.4	11.1
홍콩	Hong Kong	13.5	12.8	7.9	8.6	8.2	6.0	6.1	6.0	6.2	6.3
헝가리	Hungary	8.8	9.1	9.0	9.5	9.4	12.9	13.0	12.8	12.8	13.4
인도	India	21.1	21.6	21.4	21.0	...	7.1	7.0	7.0	6.7	...
인도네시아	Indonesia
이란	Iran	18.4	18.7	19.1	19.7	19.9	5.1	4.8	4.8	5.7	4.8
아일랜드	Ireland	16.2	15.7	15.0	14.6	14.2	6.2	6.4	6.5	6.3	6.4
이스라엘	Israel	21.4	21.6	21.3	21.5	...	5.3	5.3	5.2	5.2	...
이탈리아	Italy	9.2	9.0	8.5	8.3	8.0	10.0	10.3	10.0	9.8	10.7
일본	Japan	8.2	8.1	8.1	7.9	7.9	9.8	9.8	10.0	10.0	10.2
한국	Korea	9.4	9.6	8.6	8.6	8.6	5.1	5.3	5.3	5.3	5.4
말레이시아	Malaysia	17.6	17.2	17.8	16.7	16.7	4.7	4.7	4.7	4.8	5.0
멕시코	Mexico	19.6	18.7	18.3	...	19.5	5.1	5.1	5.1	5.3	5.4
네덜란드	Netherlands	10.8	10.5	10.2	10.4	10.0	8.1	8.4	8.4	8.3	8.7
뉴질랜드	New Zealand	14.0	13.9	13.2	12.7	13.3	6.9	6.8	6.7	6.9	6.9
노르웨이	Norway	12.2	12.0	11.6	11.5	11.4	8.4	8.4	8.1	7.9	7.9
파키스탄	Pakistan
필리핀	Philippines	18.4	18.6	17.9	17.5	17.2	5.3	5.3	...	5.4	5.5
폴란드	Poland	10.1	10.0	9.7	9.9	9.7	9.7	10.0	10.1	9.9	10.4
포르투갈	Portugal	9.2	8.5	7.9	7.9	8.2	9.7	10.2	10.2	10.1	10.5
러시아	Russia	12.6	13.3	13.2	13.5	13.3	13.1
사우디아라비아	Saudi Arabia
싱가포르	Singapore	10.5	11.2	10.3	10.9	10.8	4.8	4.8	4.9	5.0	5.1
남아프리카공화국	South Africa
스페인	Spain	10.1	9.7	9.1	9.2	9.0	8.3	8.6	8.3	8.5	9.0
스웨덴	Sweden	11.8	11.9	11.8	11.9	11.8	9.5	9.7	9.4	9.2	9.3
스위스	Switzerland	10.2	10.3	10.2	10.4	10.3	7.8	8.0	8.0	7.8	8.2
대만	Taiwan	8.5	9.9	8.5	9.0	9.1	6.6	6.6	6.7	7.0	7.0
타이	Thailand
터키	Turkey	16.8	17.2	17.0	17.4	17.1	5.1	5.0	4.9	5.1	5.2
영국	United Kingdom	12.8	12.8	12.1	12.0	12.0	8.7	8.9	9.0	8.8	9.3
미국	United States	12.7	12.6	12.4	12.5	12.4	8.1	8.1	8.2	8.2	8.4

자료 : 통계청 「장래인구추계」 2016.12, 「인구동향조사」 2017.8

UN 「http://unstats.un.org/unsd/demographic/products, Demographic Yearbook 2016」 2017. 8,

대만 「Statistical Yearbook」 2017

Source : Statistics Korea 「Vital Statistics」 2017.8,

UN 「http://unstats.un.org/unsd/demographic/products, Demographic Yearbook 2016」 2017. 8.

Taiwan 「Statistical Yearbook」 2017

3. 실업률 Unemployment Rates

*조사방법:LFS-Labour Force Surveys(노동력조사)

(Unit : %) (단위 : %)

국 가 Country	조사방법 Classification	해 당연령 Age	2010	2011	2012	2013	2014	2015	2016
아르헨티나 Argentina	LFS	15+	...	7.2	7.2	7.1	7.3
오스트레일리아 Australia	LFS	15+	5.2	5.1	5.2	5.7	6.1	6.1	5.7
오스트리아 Austria	LFS	15+	4.8	4.6	4.9	5.3	5.6	5.7	6.0
벨 기 에 Belgium	LFS	15+	8.3	7.1	7.5	8.4	8.5	8.5	7.8
브 라 질 Brazil	LFS	10+	...	6.7	6.2	6.5	6.9	6.9	...
캐 나 다 Canada	LFS	15+	8.1	7.5	7.3	7.1	6.9	6.9	7.0
칠 레 Chile	LFS	15+	8.4	7.3	6.7	6.2	6.7	6.5	6.7
중 국 China		16+	4.1	4.1	4.1	4.1	4.1
덴 마 크 Denmark	LFS	15+	7.5	7.6	7.5	7.0	6.6	6.2	6.2
이 집 트 Egypt	LFS	15+	9.0	12.0	12.7	13.2	13.0	12.8	12.0
핀 란 드 Finland	LFS	15+	8.4	7.8	7.7	8.2	8.7	9.4	8.8
프 랑 스 France	LFS	15+	8.9	8.8	9.4	9.9	10.3	10.4	10.1
독 일 Germany	LFS	15+	7.0	5.8	5.4	5.2	5.0	4.6	4.1
그 리 스 Greece	LFS	15+	12.7	17.9	24.4	27.5	26.5	24.9	23.5
홍 콩 HongKong	LFS	15+	4.3	3.4	3.3	3.4	3.3	3.3	3.4
헝 가 리 Hungary	LFS	15+	11.2	11.0	11.0	10.2	7.7	6.8	5.1
인 도 India	LFS	15+	3.5	...	2.5	4.5	4.9
인도네시아 Indonesia	LFS	15+	7.1	6.6	6.1	6.2	5.9	6.2	5.6
이 란 Iran	LFS	15+	13.5	12.3	12.2	10.4	10.6	11.1	...
아 일 랜 드 Ireland	LFS	15+	13.9	14.6	14.7	13.0	11.3	9.4	7.9
이 스 라 엘 Israel	LFS	15+	6.6	5.6	6.9	6.2	5.9	5.3	4.8
이 탈 리 아 Italy	LFS	15+	8.4	8.4	10.7	12.2	12.7	11.9	11.7
일 본 Japan	LFS	15+	5.1	4.6	4.4	4.0	3.6	3.3	3.1
한 국 Korea	LFS	15+	3.7	3.4	3.2	3.1	3.5	3.6	3.7
말레이시아 Malaysia	LFS	15+	3.3	3.1	3.0	3.1	2.9	3.1	...
멕 시 코 Mexico	LFS	15+	5.3	5.2	4.9	4.9	4.8	4.3	3.9
네 덜 란 드 Netherlands	LFS	15+	4.5	5.0	5.8	7.2	7.4	6.9	6.0
뉴 질 란 드 NewZealand	LFS	15+	6.1	6.0	6.4	5.8	5.4	5.4	5.1
노 르 웨 이 Norway	LFS	15+	3.5	3.2	3.1	3.4	3.5	4.3	4.7
파 키 스 탄 Pakistan	LFS	15+	0.7	0.8	...	3.0	1.8	3.6	...
필 리 핀 Philippines	LFS	15+	7.4	7.0	7.0	7.1	6.6	6.3	5.5
폴 란 드 Poland	LFS	15+	9.6	9.6	10.1	10.3	9.0	7.5	6.2
포 르 투 갈 Portugal	LFS	15+	10.8	12.7	15.5	16.2	13.9	12.4	11.1
러 시 아 Russia	LFS	15+	7.4	6.5	5.4	5.5	5.2	5.6	...
사우디아라비아 SaudiArabia	LFS	15+	...	5.8	5.5	5.6	5.7	5.6	...
싱 가 포 르 Singapore	LFS	15+	3.2	2.9	2.8	2.8	2.8	1.7	1.8
남아프리카공화국 SouthAfrica	LFS	15+	24.7	24.7	24.7	24.6	24.9	25.2	26.6
스 페 인 Spain	LFS	15+	19.9	21.4	24.8	26.1	24.4	22.1	19.6
스 웨 덴 Sweden	LFS	15+	8.6	7.8	8.0	8.0	7.9	7.4	7.0
스 위 스 Switzerland	LFS	15+	4.8	4.4	4.5	4.8	4.8	4.8	4.9
대 만 Taiwan	LFS	15+	5.2	4.4	4.2	4.2	4.0	3.8	3.9
타 이 Thailand	LFS	15+	1.0	0.7	0.6	0.8	0.8	0.2	...
터 키 Turkey	LFS	15+	10.7	8.8	8.2	8.7	9.9	10.2	10.8
영 국 UnitedKingdom	LFS	15+	7.8	8.0	7.9	7.5	6.1	5.3	4.8
미 국 UnitedStates	LFS	16+	9.6	9.0	8.1	7.4	6.2	5.3	4.9

자료 : 통계청 「경제활동인구조사」 2017.7, ILO 「<http://www.ilo.org/ilostat>」 2017. 8, 대만 「<http://eng.stat.gov.tw>」 2017. 8

주 : 1)구직기간 4주기 2) 브라질: 2014년이전15+,이집트: 2014년 15~64,파키스탄: 2009년10+

Source : Statistics Korea 「Economically Active Population Survey」 2017.7

ILO 「<http://www.ilo.org/ilostat>」 2017. 8 Taiwan 「<http://eng.stat.gov.tw>」 2017. 8

Note : 1) the 4-week job search period

2) Brazil: over 15 before 2014, Egypt: 15 to 64 before 2014, Pakistan: over 10 after 2009

4. 물가지수 Price indices (2-1)

(2010=100)

국 가 Country	소비자 물가지수 Consumer Price indices						
	2011	2012	2013	2014	2015	2016	2016/2015 증감률
아르헨티나 Argentina
오스트레일리아 Australia	103.3	105.1	107.7	110.4	112.0	113.5	1.3
오스트리아 Austria	103.3	105.8	108.0	109.7	110.7	111.7	0.9
벨기에 Belgium	103.5	106.5	107.7	108.0	108.6	110.8	2.0
브라질 Brazil	106.6	112.4	119.4	126.9	138.4	150.5	8.7
캐나다 Canada	102.9	104.5	105.5	107.5	108.7	110.2	1.4
칠레 Chile	103.3	106.4	108.4	113.1	118.0	122.5	3.8
중국 ¹⁾ China	105.6	108.3	111.2	113.3	114.9	117.2	2.0
덴마크 Denmark	102.8	105.2	106.1	106.7	107.1	107.4	0.3
이집트 Egypt	110.1	117.9	129.0	142.1	156.8	178.5	13.8
핀란드 Finland	103.4	106.3	107.9	109.0	108.8	109.2	0.4
프랑스 France	102.1	104.1	105.0	105.5	105.6	105.8	0.2
독일 Germany	102.1	104.1	105.7	106.7	106.9	107.4	0.5
그리스 Greece	103.3	104.9	103.9	102.6	100.8	99.9	-0.9
홍콩 Hong Kong	105.3	109.5	114.3	119.4	123.0	125.9	2.4
헝가리 Hungary	103.9	109.8	111.7	111.5	111.4	111.8	0.4
인도 India	108.9	119.0	132.0	140.8	147.7	155.0	4.9
인도네시아 Indonesia	105.4	109.9	116.9	124.4	132.3	137.0	3.6
이란 Iran	120.6	153.6	214.0	250.8	285.2	309.6	8.6
아일랜드 Ireland	102.6	104.3	104.8	105.0	104.7	104.7	0.0
이스라엘 Israel	103.5	105.2	106.8	107.3	106.7	106.1	-0.6
이탈리아 Italy	102.7	105.9	107.2	107.4	107.5	107.3	-0.2
일본 Japan	99.7	99.7	100.0	102.8	103.6	103.5	-0.1
한국 ²⁾ Korea	94.7	96.8	98.0	99.3	100.0	101.0	1.0
말레이시아 Malaysia	103.2	104.9	107.1	110.5	112.8	115.2	2.1
멕시코 Mexico	103.4	107.7	111.8	116.2	119.4	122.8	2.8
네덜란드 Netherlands	102.3	104.9	107.5	108.5	109.2	109.5	0.3
뉴질랜드 New Zealand	104.4	105.4	106.7	107.7	108.1	109.2	1.0
노르웨이 Norway	101.3	102.0	104.2	106.3	108.6	112.5	3.6
파키스탄 Pakistan	111.9	122.8	132.2	141.7	145.3	150.8	3.8
필리핀 Philippines	104.6	108.0	111.2	115.8	117.4	119.5	1.8
폴란드 Poland	104.3	108.0	109.1	109.2	108.1	107.5	-0.6
포르투갈 Portugal	103.7	106.5	106.8	106.5	107.0	107.7	0.7
러시아 Russia	108.4	114.0	121.6	131.2	151.5	162.2	7.1
사우디아라비아 Saudi Arabia	105.8	108.9	112.7	115.7	118.2	122.4	3.6
싱가포르 Singapore	105.3	110.0	112.6	113.8	113.2	112.6	-0.5
남아프리카공화국 South Africa	105.0	110.9	117.3	124.4	130.1	138.4	6.4
스페인 Spain	103.2	105.7	107.2	107.0	106.5	106.3	-0.2
스웨덴 Sweden	103.0	103.9	103.8	103.6	103.6	104.6	1.0
스위스 Switzerland	100.2	99.5	99.3	99.3	98.2	97.7	-0.5
대만 ³⁾ Taiwan	100.0	101.9	102.7	104.0	103.7	105.1	1.4
타이 Thailand	103.8	106.9	109.3	111.4	110.4	110.6	0.2
터키 Turkey	106.5	115.9	124.6	135.7	146.1	157.4	7.7
영국 United Kingdom	104.5	107.4	110.2	111.8	111.8	112.6	0.7
미국 U.S.A	103.2	105.3	106.8	108.6	108.7	110.1	1.3

자료 : 통계청 「<http://kosis.kr>>소비자물가지조사」 2017. 8, 한국은행 「ecos.bok.or.kr, 생산자물가지조사」 2017. 8, IMF 「International Financial Statistics」 2017. 8, OECD 「Main Economic Indicators」 2017. 8, 대만 「<http://www.eng.stat.gov.tw>」 2017. 8

주 : 1) 생산자물가지수: 도매물가 2) 생산자물가지수는 2012=100
3) 소비자물가지수 2015=100 4) 소비자물가지수, 생산자물가지수 2011=100

4. 물가지수 Price indices (2-2)

(2010=100)

국 가 Country	생산자 물가지수 Producer price indices						
	2011	2012	2013	2014	2015	2016	2016/2015 증감률
아르헨티나 Argentina	113.8	127.6	148.5	187.8
오스트레일리아 Australia	103.4	102.9	104.0	107.2	107.5	106.9	-0.6
오스트리아 Austria	108.3	110.9	109.7	107.6	103.8	101.4	-2.3
벨기에 Belgium	108.9	113.0	112.4	108.5	103.1	101.7	-1.4
브라질 Brazil	109.4	115.9	122.7	128.4	136.1	151.8	11.5
캐나다 Canada	106.9	108.1	108.6	111.3	110.3	110.1	-0.2
칠레 Chile	...	100.0	96.1	96.3	89.6	86.3	-3.7
중국 ¹⁾ China	106.0	106.0	104.2	102.2
덴마크 Denmark	108.6	111.1	112.9	111.8	107.7	106.2	-1.4
이집트 Egypt	114.8	117.6	121.5	126.8
핀란드 Finland	106.4	109.7	109.9	108.4	104.9	103.3	-1.5
프랑스 France	104.6	107.0	107.0	105.5	103.8	101.5	-2.2
독일 Germany	105.3	107.0	106.9	105.8	103.9	102.1	-1.7
그리스 Greece	107.4	112.7	112.0	111.1	104.6	98.9	-5.4
홍콩 Hong Kong	108.3	108.4	105.1	103.3	100.5	101.8	1.3
헝가리 Hungary	105.4	109.7	110.5	110.1	109.0	107.1	-1.7
인도 India	108.9	117.7	125.1	130.0	126.4	128.9	2.0
인도네시아 Indonesia	107.4	112.9	120.1	137.3	143.7	155.1	7.9
이란 Iran
아일랜드 Ireland
이스라엘 Israel	107.8	112.4	112.9	111.4	104.8	101.0	-3.6
이탈리아 Italy	104.8	108.5	107.4	105.8	103.0	101.0	-1.9
일본 Japan	101.4	100.6	101.8	105.1	102.7	99.1	-3.5
한국 ²⁾ Korea	106.7	107.5	105.7	105.2	101.0	99.1	-1.9
말레이시아 Malaysia	109.6	109.7	107.8	110.4	102.2	101.1	-1.1
멕시코 Mexico	105.2	110.1	111.6	114.6	117.9	124.6	5.7
네덜란드 Netherlands	110.9	114.9	113.4	110.9	102.9	99.2	-3.6
뉴질랜드 New Zealand	104.0	104.4	106.8	105.0	103.6	105.3	1.6
노르웨이 Norway	116.3	119.5	120.3	118.6	108.9	100.2	-8.0
파키스탄 Pakistan	118.8	127.3	137.2	143.7	140.1	142.5	1.7
필리핀 Philippines	100.9	100.4	92.8	91.9	85.8	81.6	-4.9
폴란드 Poland	107.5	111.0	109.5	107.9	105.6	105.5	-0.1
포르투갈 Portugal	105.8	109.1	109.3	107.9	104.7	102.8	-1.8
러시아 Russia
사우디아라비아 Saudi Arabia	104.2	106.5	108.1	108.7	107.6	110.9	3.1
싱가포르 Singapore	108.4	109.0	106.0	102.5	86.8	80.8	-6.9
남아프리카공화국 South Africa	112.0	112.9	119.6	128.1	133.2	141.9	6.5
스페인 Spain	106.9	111.0	111.7	110.5	107.9	104.5	-3.2
스웨덴 Sweden	102.8	102.4	99.7	100.7	99.8	98.2	-1.6
스위스 Switzerland	98.9	98.4	98.7	97.9	94.3	93.1	-1.3
대만 ³⁾ Taiwan	100.0	98.8	96.4	95.9	87.4	84.8	-3.0
타이ailand Thailand	105.5	106.6	106.9	107.0	102.6	101.4	-1.2
터키 Turkey	111.1	117.9	123.1	135.8	142.9	149.1	4.3
영국 United Kingdom	104.8	107.0	108.4	108.4	106.6	107.0	0.4
미국 U.S.A	108.8	109.4	110.1	111.1	103.1	100.3	-2.7

Source : Statistics Korea 「Annual report on prices」 2017. 8 The Bank of Korea 「www.ecos.bok.or.kr」 2017. 8

IMF 「International Financial Statistics」 2017. 8, OECD 「Main Economic Indicators」 2017. 8,

Taiwan 「http://www.eng.stat.gov.tw」 2017. 8

Note : 1) Producer price index : Wholesale price index

2) Producer price index 2012=100

3) Consumer price index 2015=100

4) Consumer price index , Producer price index 2011=100

5. 수출·수입 Exports & Imports (2-1)

(Unit : million US dollars) (단위 : 100만 달러)

국 가 Country	수출 Export					
	2011	2012	2013	2014	2015	2016
세 계 World	18,115,300	18,164,800	18,546,400	18,744,100	16,321,200	15,928,200
아르헨티나 Argentina	84,269	75,219	83,026	71,936	59,706	57,732
오스트레일리아 Australia	271,733	256,675	252,981	241,238	187,712	191,152
오스트리아 Austria	169,519	158,821	166,544	169,182	145,831	145,244
벨 기 에 Belgium	475,981	446,637	467,302	473,354	397,948	401,964
브 라 질 Brazil	256,040	242,580	242,034	225,101	191,134	185,280
캐 나 다 Canada	452,137	454,836	458,394	469,936	409,003	389,400
칠 레 Chile	80,027	79,712	77,877	74,547	64,087	59,869
중 국 China	1,899,180	2,048,940	2,210,250	2,343,190	2,284,480	2,134,520
덴 마 크 Denmark	111,908	106,124	111,353	110,468	94,230	94,195
이 집 트 Egypt	30,528	29,409	28,493	24,736	19,051	...
핀 란 드 Finland	79,127	73,114	74,446	74,335	59,733	57,314
프 랑 스 France	585,319	558,598	568,555	568,834	494,839	489,392
독 일 Germany	1,476,950	1,408,370	1,451,640	1,492,540	1,323,690	1,335,860
그 리 스 Greece	33,948	35,452	36,236	36,007	28,705	28,055
홍 콩 Hong Kong	428,732	442,799	458,959	473,659	465,077	462,284
형 가 리 Hungary	110,897	103,047	108,426	112,437	100,293	103,040
인 도 India	302,965	296,798	314,717	322,468	267,778	264,423
인도네시아 Indonesia	200,587	188,516	182,659	176,341	150,358	144,291
이 란 Iran	130,500	95,500	82,000	88,800	63,000	...
아일랜드 Ireland	126,998	117,778	115,338	118,596	122,111	127,222
이스라엘 Israel	67,648	63,191	66,607	68,553	63,607	60,174
이탈리아 Italy	523,283	501,534	517,617	528,078	458,473	455,827
일 본 Japan	822,564	798,620	714,613	690,202	624,787	644,899
한 국 Korea	555,214	547,870	559,632	572,665	526,757	495,426
말레이시아 Malaysia	228,086	227,538	228,331	233,928	199,158	189,414
멕 시 코 Mexico	349,569	370,889	380,107	397,658	380,763	373,904
네델란드 Netherlands	569,513	552,569	575,175	575,719	473,888	478,297
뉴질랜드 New Zealand	37,485	37,382	41,074	40,659	34,256	33,884
노르웨이 Norway	160,305	161,027	153,139	142,304	103,421	88,030
파키스탄 pakistan	25,383	24,567	25,121	24,706	22,089	20,574
필 리 핀 Philippines	48,316	52,073	56,647	62,148	58,637	56,290
폴 란 드 Poland	188,671	181,818	202,648	218,892	199,378	203,725
포르투갈 Portugal	59,609	58,114	62,798	63,833	55,260	55,657
러 시 아 Russia	515,408	527,433	521,836	497,764	341,465	282,189
사우디아라비아 Saudi Arabia	364,699	388,371	375,872	342,299	203,549	182,304
싱 가 포 르 Singapore	409,503	408,393	410,250	405,305	346,638	338,082
남아프리카공화국 South Africa	96,928	87,374	83,534	91,197	81,673	76,470
스 페 인 Spain	298,457	286,218	311,637	323,850	282,330	287,215
스 웨 덴 Sweden	187,243	172,726	167,620	162,550	140,004	139,549
스 위 스 Switzerland	223,225	213,983	217,079	227,605	210,884	213,990
대 만 Taiwan	312,923	306,409	311,428	320,092	285,344	280,321
타 이 Thailand	220,221	227,752	224,864	225,189	211,010	213,927
터 키 Turkey	134,907	152,462	151,803	157,614	143,839	142,790
영 국 United Kingdom	493,830	476,480	474,074	481,891	439,303	407,221
미 국 U.S.A	1,480,290	1,545,710	1,579,050	1,623,410	1,504,580	1,453,830

5. 수출 · 수입 Exports & Imports (2-2)

(Unit : million US dollars) (단위 : 100만 달러)

국 가 Country	수입 Import					
	2011	2012	2013	2014	2015	2016
세 계 World	18,199,000	18,251,100	18,521,000	18,685,300	16,343,500	
아르헨티나 Argentina	74,319	68,505	74,002	65,323	59,789	55,608
오스트레일리아 Australia	243,701	260,940	242,140	236,933	208,684	196,137
오스트리아 Austria	182,339	169,657	172,588	171,392	148,094	150,044
벨 기 에 Belgium	466,833	439,492	449,225	453,771	375,604	375,959
브 라 질 Brazil	236,946	228,377	250,557	239,156	178,832	143,632
캐 나 다 Canada	464,784	476,296	475,777	479,990	436,321	416,602
칠 레 Chile	73,545	79,080	80,443	72,433	62,797	58,892
중 국 China	1,742,850	1,818,170	1,949,300	1,963,110	1,680,790	1,589,460
덴 마 크 Denmark	96,430	92,296	98,376	99,108	84,519	85,001
이 집 트 Egypt	58,903	65,774	59,662	61,010	65,044	...
핀 란 드 Finland	84,235	76,558	77,590	76,767	60,399	60,478
프 랑 스 France	712,905	667,254	673,545	670,235	564,791	561,655
독 일 Germany	1,256,170	1,164,630	1,192,750	1,209,310	1,052,920	1,056,490
그 리 스 Greece	68,071	63,713	62,419	64,190	48,306	48,225
홍 콩 Hong Kong	483,633	504,405	523,558	544,112	521,984	516,411
형 가 리 Hungary	100,989	94,282	99,091	103,941	90,746	92,017
인 도 India	464,427	489,710	465,542	462,912	393,800	361,975
인도네시아 Indonesia	176,881	190,992	186,351	178,182	142,691	135,549
이 란 Iran	61,808	53,451	49,709	53,569	42,500	...
아일랜드 Ireland	67,207	63,229	65,981	70,725	71,486	71,381
이스라엘 Israel	75,830	75,392	74,861	75,483	64,990	68,879
이탈리아 Italy	558,813	489,095	477,292	470,457	407,917	401,713
일 본 Japan	854,073	885,615	832,412	811,892	648,315	606,965
한 국 Korea	524,413	519,584	515,586	525,515	436,499	406,193
말레이시아 Malaysia	187,473	196,393	205,898	208,851	176,011	168,392
멕 시 코 Mexico	368,399	389,284	400,262	419,976	414,994	406,418
네델란드 Netherlands	507,759	500,643	513,108	508,207	424,883	421,068
뉴질랜드 New Zealand	37,348	37,817	40,354	42,543	36,612	36,610
노르웨이 Norway	90,787	87,317	89,989	88,055	75,680	72,011
파키스탄 Pakistan	43,955	44,105	44,647	47,434	43,795	46,568
필 리 핀 Philippines	64,097	65,845	65,645	68,701	74,644	85,892
폴 란 드 Poland	208,278	195,438	204,326	222,155	195,249	198,429
포르투갈 Portugal	82,930	72,486	75,728	78,390	66,872	67,462
러 시 아 Russia	350,411	369,347	375,396	338,830	212,247	210,665
사우디아라비아 Saudi Arabia	131,587	155,592	168,155	173,835	174,675	135,891
싱 가 포 르 Singapore	365,770	379,723	373,016	366,247	296,745	291,908
남아프리카공화국 South Africa	121,493	124,317	106,950	104,789	90,355	79,026
스 페 인 Spain	362,835	325,837	333,932	359,131	312,583	310,618
스 웨 덴 Sweden	174,730	164,114	159,665	159,469	137,709	139,793
스 위 스 Switzerland	196,790	188,618	191,706	195,147	172,869	175,908
대 만 Taiwan	288,062	277,324	278,010	281,850	237,219	230,568
타 이 Thailand	229,137	250,588	249,652	227,997	201,890	195,666
터 키 Turkey	240,842	236,545	251,661	242,177	207,234	198,484
영 국 United Kingdom	646,007	651,780	662,743	683,720	622,289	588,366
미 국 U.S.A	2,265,890	2,336,520	2,329,060	2,412,550	2,248,230	2,250,150

6. 수출·입 단가지수¹⁾ Export & Import Unit Values Indexes (2-1) (2010=100)

국 가 Country	수출 Export					
	2011	2012	2013	2014	2015	2016
세 계 World	111.2	108.7	108.3	106.6	91.6	89.0
아르헨티나 Argentina	119.2	121.9	119.7	116.9
오스트레일리아 Australia	126.7	117.2	108.7	97.7	73.9	70.1
오스트리아 Austria
벨기에 Belgium	113.0	107.0	110.5	110.4	92.7	89.6
브라질 Brazil	121.5	115.7	112.7	101.5	77.9	74.6
캐나다 Canada	109.7	107.2	105.7	103.7	88.6	84.5
칠레 Chile
중화민국 China
덴마크 Denmark	108.9	104.4	105.6	102.4	84.4	...
이집트 Egypt
핀란드 Finland	110.1	102.2	103.9	102.7	84.7	82.0
프랑스 France
독일 Germany	108.2	103.9	106.4	107.3	91.7	91.4
그리스 Greece	114.2	109.9	111.6	108.5	80.4	74.8
홍콩 Hong Kong	107.9	111.8	113.4	115.7	115.9	113.7
헝가리 Hungary	106.8	98.2	98.8	96.0	79.7	78.3
인도 India	117.7	109.0	109.2	100.8	118.9	...
인도네시아 Indonesia
이란 Iran
아일랜드 Ireland	111.8	97.5	101.6	103.9	97.6	108.7
이스라엘 Israel	106.5	110.7	113.0	112.0	106.0	103.6
이탈리아 Italy	112.4	108.8	113.7	115.0	97.7	97.2
일본 Japan	107.6	105.4	96.2	91.4	81.0	81.8
한국 Korea	119.2	121.3	124.7	127.2	115.6	109.3
말레이시아 Malaysia
멕시코 Mexico
네덜란드 Netherlands	111.6	106.2	108.3	105.3	87.7	81.6
뉴질랜드 New Zealand	113.7	106.1	116.6	112.1	90.9	87.2
노르웨이 Norway	127.3	126.3	127.5	115.4	80.6	69.1
파키스탄 Pakistan	118.3	118.8	116.1	119.7	113.9	106.7
필리핀 Philippines
폴란드 Poland
포르투갈 Portugal
러시아 Russia
사우디아라비아 Saudi Arabia	138.9	132.2	134.3	124.3	63.4	51.9
싱가포르 Singapore	111.0	110.5	107.4	103.6	88.9	83.7
남아프리카공화국 South Africa
스페인 Spain	110.0	103.8	107.1	105.9	89.0	87.5
스웨덴 Sweden	111.2	105.4	104.4	102.0	84.1	81.0
스위스 Switzerland	110.9	106.0	107.2	110.5	103.4	105.7
대만 Taiwan	104.8	103.5	101.0	101.5	96.3	94.4
타이land Thailand	110.2	112.0	109.5	107.7	95.9	93.4
터키 Turkey	111.5	108.4	108.5	107.0	96.7	...
영국 United Kingdom	112.0	110.3	110.5	111.1	95.7	89.4
미국 United States	108.1	108.4	108.0	107.4	100.6	97.4

자료 : 한국은행 「<http://ecos.bok.or.kr>」 2015. 8,

IMF 「International Financial Statistics」 2015. 8, 대만 「<http://www.cbc.gov.tw>」 2015. 8

주 : 1) 수출입 단가지수는 수출입 품목의 단위당 가격의 변동을 지수화한 것으로 US\$기준으로 작성된 지수임

2) 수출입 물가지수와 포괄범위를 일치시키기 위해 통관금액중 선박, 무기류, 항공기, 예술품 등의 수출입액을 제외하고 작성된 금액지수임

6. 수출·입 단가지수¹⁾ Export & Import Unit Values Indexes (2-2)

(2005=100)

국 가 Country	수입 Import					
	2011	2012	2013	2014	2015	2016
세 계 World	114.6	113.7	112.3	110.8	96.1	94.0
아르헨티나 Argentina	107.1	105.3	111.0	111.2
오스트레일리아 Australia	113.1	115.2	109.9	105.9	89.2	85.4
오스트리아 Austria
벨기에 Belgium	113.7	109.4	112.4	109.8	91.9	89.6
브라질 Brazil	115.5	120.4	116.6	107.6	90.9	76.3
캐나다 Canada	108.5	109.5	107.9	105.9	97.2	96.7
칠레 Chile
중화민국 China
덴마크 Denmark	108.5	101.5	102.2	102.0	83.0	80.3
이집트 Egypt
핀란드 Finland	113.7	108.0	109.1	106.7	83.9	80.6
프랑스 France
독일 Germany	112.1	108.6	110.0	108.7	91.7	89.1
그리스 Greece	112.9	109.1	109.6	105.5	78.9	76.5
홍콩 Hong Kong	108.0	111.9	112.9	115.1	114.8	112.6
헝가리 Hungary	108.6	101.2	101.2	97.4	80.2	77.6
인도 India	171.4	161.6	166.3	159.7	151.9	...
인도네시아 Indonesia
이란 Iran
아일랜드 Ireland	115.9	116.5	124.0	131.2	122.6	127.0
이스라엘 Israel	114.5	111.3	110.2	108.3	93.1	89.4
이탈리아 Italy	116.3	112.2	113.8	110.7	89.1	84.8
일본 Japan	118.2	118.0	110.4	106.0	82.3	76.6
한국 Korea	124.0	123.0	122.3	124.6	102.6	95.2
말레이시아 Malaysia
멕시코 Mexico
네덜란드 Netherlands	110.2	104.6	106.4	103.1	81.8	77.8
뉴질랜드 New Zealand	111.1	111.6	107.4	103.2	86.3	82.3
노르웨이 Norway	112.1	108.5	109.8	108.0	89.5	87.4
파키스탄 Pakistan	123.8	129.5	132.5	131.7	122.3	109.8
필리핀 Philippines
폴란드 Poland
포르투갈 Portugal
러시아 Russia
사우디아라비아 Saudi Arabia
싱가포르 Singapore	113.6	114.0	110.7	106.3	85.5	80.6
남아프리카공화국 South Africa
스페인 Spain	113.9	110.1	108.9	106.3	86.6	84.1
스웨덴 Sweden	112.9	107.1	107.1	103.1	82.8	79.3
스위스 Switzerland	114.1	109.2	112.1	114.8	101.9	102.4
대만 Taiwan	109.0	108.2	103.9	102.1	87.6	87.0
타이ailand	105.7	106.5	106.0	104.6	100.6	100.0
터키 Turkey	114.9	111.9	110.2	107.0	90.3	...
영국 United Kingdom	112.5	111.0	110.0	111.1	97.4	88.8
미국 United States	110.9	111.2	110.0	108.8	97.7	94.5

Source : The Bank of Korea 「http://ecos.bok.or.kr」 2017.8,

IMF 「International Financial Statistics」 2017. 7, Taiwan 「http://www.cbc.gov.tw」 2017. 8

Note : 1) Export/import unit cost index refers to unit price changes of exports and imports in US\$

2) To match the coverage range with the export/import price index, export/import cost by shipping, weapons, airplanes, art works excludedx

7. 국제수지(경상수지) Balance of Payments(At Current Account) (Unit: million US\$)(단위: 10만달러)

국 가 Country	2010	2011	2012	2013	2014	2015	2016
아르헨티나 Argentina	-2,161	-5,646	-2,320	-13,024	-8,856	-16,806	-15,024
오스트레일리아 Australia	-44,714	-44,431	-64,483	-47,872	-42,317	-57,990	-32,894
오스트리아 Austria	11,480	6,796	6,142	8,375	10,151	7,244	6,620
벨기에 Belgium	7,973	-5,487	-230	-1,577	-3,605	1,936	-1,910
브라질 Brazil	-75,760	-76,970	-74,059	-74,788	-104,181	-59,434	-23,530
캐나다 Canada	-58,160	-49,729	-65,698	-59,445	-43,575	-53,083	-50,630
칠레 Chile	2,969	-4,258	-10,706	-11,525	-4,501	-4,670	-3,574
중국 China	237,810	136,097	215,392	148,204	236,047	304,164	196,380
덴마크 Denmark	18,183	19,875	18,750	24,248	31,194	27,582	24,836
이집트 Egypt	-4,504	-5,484	-6,972	-3,534	-5,972	-16,787	...
핀란드 Finland	3,168	-4,900	-5,019	-4,312	-3,579	-1,394	-2,551
프랑스 France	-22,034	-29,490	-32,886	-24,381	-31,475	-4,861	-22,749
독일 Germany	193,034	228,666	248,918	252,403	288,186	288,151	289,159
그리스 Greece	-30,275	-28,583	-6,172	-4,947	-3,736	218	-1,131
헝가리 Hungary	346	1,132	2,189	5,094	2,823	3,986	6,054
인도 India	-54,516	-62,518	-91,471	-49,123	-27,314	-22,457	...
인도네시아 Indonesia	5,144	1,685	-24,418	-29,109	-27,510	-17,519	-16,347
아일랜드 Ireland	2,319	2,828	9,245	14,438	8,914	28,967	14,349
이스라엘 Israel	7,855	6,679	1,485	9,746	11,817	15,094	12,247
이탈리아 Italy	-73,118	-68,555	-7,794	20,762	39,547	26,121	47,707
일본 Japan	220,888	129,597	60,117	46,379	36,352	134,134	187,265
한국 Korea	28,850	18,656	50,835	81,148	84,373	105,940	98,677
말레이시아 Malaysia	25,644	32,492	16,316	11,205	14,847	9,068	6,921
멕시코 Mexico	-5,611	-12,855	-15,463	-30,517	-22,451	-28,201	-22,420
네덜란드 Netherlands	61,820	81,316	89,546	85,496	78,607	65,223	65,711
뉴질랜드 New Zealand	-3,430	-4,822	-6,887	-5,850	-6,370	-5,501	-5,152
파키스탄 Pakistan	-1,354	-2,207	-2,342	-4,416	-3,616	-2,122	-5,036
필리핀 Philippines	7,179	5,643	6,949	11,384	10,756	7,266	601
폴란드 Poland	-25,875	-27,355	-18,605	-6,749	-11,444	-2,932	-1,395
포르투갈 Portugal	-24,199	-14,781	-3,959	3,561	87	138	1,711
사우디아라비아 Saudi Arabia	66,751	158,545	164,764	135,442	73,758	-56,724	-27,551
싱가포르 Singapore	55,421	61,044	50,252	51,168	60,819	53,757	56,501
스페인 Spain	-56,363	-47,060	-3,420	20,756	14,148	16,208	24,077
스웨덴 Sweden	29,196	31,297	30,434	30,466	26,539	23,278	23,653
스위스 Switzerland	86,609	55,708	69,710	78,750	61,445	77,378	70,632
대만 Taiwan	36,833	37,888	44,348	51,284	61,849	75,181	72,252
타이 Thailand	11,486	9,427	-1,620	-4,845	15,286	32,149	
영국 United Kingdom	-66,842	-46,322	-97,084	-119,919	-139,686	-122,571	-115,527
미국 United States	-441,963	-460,358	-446,527	-366,424	-392,066	-462,961	-481,210

자료 : 한국은행 「<http://ecos.bok.or.kr>」 2017. 8, IMF 「International Financial Statistics」 2017. 8,
대만 「<http://www.cbc.gov.tw>」 2017. 8

Source : The Bank of Korea 「<http://ecos.bok.or.kr>」 2017. 8, IMF 「International Financial Statistics」 2017. 8,
Taiwan 「<http://www.cbc.gov.tw>」 2017. 8

8. 무역의존도¹⁾ Trade Dependency Rates (2-1)

(Unit : %) (단위 : %)

국 가 Country	수출 Export					
	2011	2012	2013	2014	2015	2016
아르헨티나 Argentina	15.89	13.78	15.04	13.67	10.21	10.58
오스트레일리아 Australia	19.54	16.69	16.14	16.53	13.95	15.87
오스트리아 Austria	39.51	38.98	38.89	38.59	38.69	37.59
벨 기 예 Belgium	90.32	89.71	89.85	89.02	87.46	86.19
브 라 질 Brazil	9.79	9.84	9.79	9.17	10.6	10.32
캐 나 다 Canada	25.28	24.93	24.88	26.21	26.34	25.45
칠 레 Chile	31.73	29.84	27.97	28.56	26.43	24.24
중 국 China	25.08	23.93	23.01	22.35	20.65	19.06
덴 마 크 Denmark	32.53	32.44	32.41	31.36	31.27	30.77
이 집 트 Egypt	12.94	10.53	9.87	8.1	5.73	...
핀 란 드 Finland	28.91	28.48	27.57	27.27	25.71	24.21
프 랑 스 France	20.45	20.83	20.24	19.96	20.33	19.85
독 일 Germany	39.3	39.74	38.68	38.47	39.35	38.53
그 리 스 Greece	11.8	14.43	15.11	15.25	14.73	14.42
홍 콩 Hong Kong	172.52	168.6	166.47	162.51	150.31	144.05
헝 가 리 Hungary	79.16	80.93	80.51	80.72	82.4	82.87
인 도 India	16.62	16.24	16.95	15.84	12.68	11.68
인도네시아 Indonesia	22.46	20.54	20.02	19.8	17.46	15.48
이 란 Iran	22.04	16.26	16.03	20.88	16.01	...
아일랜드 Ireland	52.79	52.16	48.2	46.28	43.04	43.26
이스라엘 Israel	25.88	24.53	22.71	22.2	21.24	18.88
이탈리아 Italy	22.99	24.2	24.3	24.54	25.12	24.64
일 본 Japan	13.36	12.87	13.86	14.23	14.25	13.06
한 국 Korea	46.16	44.82	42.87	40.59	38.1	35.11
말레이시아 Malaysia	76.55	72.36	70.63	69.2	67.22	63.91
멕 시 코 Mexico	29.85	31.26	30.12	30.63	33.08	35.75
네델란드 Netherlands	63.72	66.66	66.37	65.45	63.16	62.05
뉴질랜드 New Zealand	22.25	21.22	21.56	20.26	19.51	18.31
노르웨이 Norway	32.18	31.59	29.3	28.56	26.75	23.76
파키스탄 Pakistan	11.88	10.95	10.86	10.11	8.15	7.25
필 리 핀 Philippines	21.56	20.82	20.84	21.84	20.03	18.46
폴 란 드 Poland	35.68	36.34	38.66	40.15	41.77	43.39
포르투갈 Portugal	24.34	26.86	27.78	27.8	27.76	27.21
러 시 아 Russia	25.37	24.3	23.39	24.12	25	21.99
사우디아라비아 Saudi Arabia	54.33	52.77	50.34	45.26	31.11	28.2
싱 가 포 르 Singapore	148.59	141.23	135.62	131.53	116.78	113.85
남아프리카공화국 South Africa	23.28	22.05	22.78	25.99	25.73	25.94
스 페 인 Spain	20.06	21.42	22.88	23.54	23.67	23.31
스 웨 덴 Sweden	33.25	31.76	28.96	28.33	28.24	27.31
스 위 스 Switzerland	32.06	32.18	31.7	32.39	31.44	32.43
대 만 Taiwan	64.43	61.8	60.87	60.34	54.33	52.9
타 이 Thailand	59.39	57.29	53.47	55.39	52.85	52.58
터 키 Turkey	16.2	17.44	15.97	16.87	16.74	16.65
영 국 United Kingdom	18.93	18.01	17.43	16.07	15.35	15.55
미 국 U.S.A	9.54	9.57	9.46	9.33	8.34	7.83

자료 : 관세청 「http://www.customs.go.kr」 2017. 8, 한국은행 「http://ecos.bok.or.kr」 2017. 8

IMF 「International Financial Statistics」 2017. 8, The World Bank 「http://www.worldbank.org」 2017. 8

주 : 1) 각국의 수출 · 수입액을 GDP로 나누어 계산

2) 관세청 통관자료, 한국은행(명목GDP)

8. 무역의존도¹⁾ Trade Dependency Rates (2-2)

(Unit : %) (단위 : %)

국 가 Country	수입 Import					
	2011	2012	2013	2014	2015	2016
아르헨티나 Argentina	14.02	12.55	13.41	12.41	10.23	10.19
오스트레일리아 Australia	17.53	16.96	15.45	16.23	15.51	16.28
오스트리아 Austria	42.50	41.64	40.30	39.10	39.29	38.83
벨기에 Belgium	88.58	88.27	86.37	85.34	82.55	80.61
브라질 Brazil	9.06	9.26	10.13	9.74	9.91	8.00
캐나다 Canada	25.99	26.11	25.82	26.77	28.10	27.23
칠레 Chile	29.16	29.60	28.90	27.75	25.89	23.84
중국 China	23.02	21.24	20.29	18.73	15.19	14.19
덴마크 Denmark	28.03	28.21	28.63	28.13	28.05	27.77
이집트 Egypt	24.96	23.54	20.67	19.97	19.55	...
핀란드 Finland	30.78	29.82	28.74	28.16	25.99	25.54
프랑스 France	24.90	24.88	23.98	23.52	23.21	22.78
독일 Germany	33.43	32.86	31.79	31.17	31.30	30.47
그리스 Greece	23.65	25.93	26.02	27.19	24.79	24.79
홍콩 Hong Kong	194.61	192.06	189.90	186.69	168.71	160.92
헝가리 Hungary	72.09	74.05	73.57	74.62	74.56	74.00
인도 India	25.48	26.79	25.07	22.74	18.65	15.99
인도네시아 Indonesia	19.81	20.81	20.42	20.00	16.57	14.54
이란 Iran	10.44	9.10	9.72	12.59	10.80	...
아일랜드 Ireland	27.93	28.00	27.58	27.60	25.20	24.27
이스라엘 Israel	29.01	29.26	25.52	24.45	21.71	21.61
이탈리아 Italy	24.55	23.60	22.40	21.86	22.35	21.71
일본 Japan	13.87	14.28	16.15	16.74	14.79	12.29
한국 Korea	43.60	42.51	39.50	37.24	31.58	28.79
말레이시아 Malaysia	62.92	62.46	63.69	61.78	59.41	56.82
멕시코 Mexico	31.46	32.81	31.72	32.35	36.05	38.85
네덜란드 Netherlands	56.81	60.40	59.20	57.77	56.63	54.62
뉴질랜드 New Zealand	22.17	21.46	21.18	21.20	20.85	19.79
노르웨이 Norway	18.22	17.13	17.21	17.67	19.58	19.43
파키스탄 Pakistan	20.58	19.66	19.31	19.41	16.16	16.42
필리핀 Philippines	28.60	26.33	24.15	24.14	25.50	28.17
폴란드 Poland	39.39	39.06	38.98	40.75	40.90	42.26
포르투갈 Portugal	33.86	33.50	33.50	34.14	33.59	32.98
러시아 Russia	17.25	17.02	16.83	16.42	15.54	16.42
사우디아라비아 Saudi Arabia	19.60	21.14	22.52	22.98	26.70	21.02
싱가포르 Singapore	132.72	131.32	123.31	118.86	99.97	98.30
남아프리카공화국 South Africa	29.18	31.37	29.17	29.87	28.47	26.80
스페인 Spain	24.38	24.39	24.52	26.10	26.20	25.21
스웨덴 Sweden	31.03	30.17	27.59	27.79	27.78	27.36
스위스 Switzerland	28.26	28.36	27.99	27.77	25.77	26.66
대만 Taiwan	59.31	55.93	54.34	53.13	45.17	43.51
타이 Thailand	61.79	63.03	59.37	56.08	50.57	48.09
터키 Turkey	28.93	27.07	26.47	25.92	24.11	23.14
영국 United Kingdom	24.76	24.63	24.37	22.80	21.75	22.47
미국 U.S.A	14.60	14.46	13.95	13.87	12.46	12.12

Source : Korean Customs Service 「<http://www.customs.go.kr>」 2017. 8, The Bank of Korea 「<http://ecos.bok.or.kr>」 2017.8, IMF 「International Financial Statistics」 2017. 8, The World Bank 「<http://www.worldbank.org>」 2017. 8

Note : 1) GDP is calculated for each country's export and import

2) Customs clearance data , The Bank of Korea (nominal GDP)

9. 국민총소득(당해년 가격)

Gross National Income (AT Current Prices)

(Unit : billion US dollars) (단위 : 10억 달러)

국 가 Country	2010	2011	2012	2013	2014	2015	2016
아르헨티나 Argentina	409.1	515.2	533.1	540.2	515.6	573.5	533.3
오스트레일리아 Australia	1,098.5	1,334.7	1,491.4	1,528.2	1,421.2	1,317.5	1,183.5
오스트리아 Austria	393.5	430.5	407.9	429.3	439.3	374.9	385.8
벨기에 Belgium	498.8	532.3	510.1	528.7	534.6	455.3	462.6
브라질 Brazil	2,144.0	2,548.1	2,412.9	2,443.0	2,407.4	1,764.7	1,758.5
캐나다 Canada	1,581.5	1,754.8	1,791.8	1,814.5	1,763.5	1,528.9	1,508.6
칠레 Chile	203.0	236.8	254.3	266.0	251.7	236.0	239.9
중국 China	6,074.5	7,502.2	8,540.7	9,529.4	10,495.7	11,018.6	11,172.4
덴마크 Denmark	327.3	351.3	334.5	354.5	365.1	311.4	314.4
이집트 Egypt	214.5	230.0	278.3	287.4	304.5	331.9	335.7
핀란드 Finland	251.2	274.9	258.0	270.9	275.1	234.3	238.7
프랑스 France	2,700.9	2,928.6	2,719.4	2,847.7	2,876.7	2,458.2	2,519.9
독일 Germany	3,484.4	3,852.5	3,627.1	3,842.4	3,965.5	3,436.8	3,523.9
그리스 Greece	293.2	279.9	247.3	239.6	236.6	195.5	195.4
홍콩 Hong Kong	233.5	255.3	266.4	280.9	297.5	315.1	331.7
헝가리 Hungary	124.2	133.6	122.2	131.2	133.5	116.0	119.5
인도 India	1,638.7	1,807.0	1,806.2	1,833.6	2,011.3	2,087.1	2,235.3
인도네시아 Indonesia	735.0	868.2	892.0	885.2	860.9	833.0	900.7
이란 Iran	467.9	592.1	588.9	512.9	426.3
아일랜드 Ireland	185.3	195.6	184.5	203.3	218.2	226.1	242.8
이스라엘 Israel	228.6	258.0	250.7	287.6	305.3	295.1	314.5
이탈리아 Italy	2,120.8	2,270.3	2,069.9	2,126.9	2,151.8	1,814.8	1,853.1
일본 Japan	5,847.3	6,331.9	6,369.4	5,328.8	5,024.1	4,549.0	5,105.8
한국 Korea	1,095.4	1,209.7	1,234.9	1,314.7	1,415.4	1,386.1	1,412.4
말레이시아 Malaysia	246.9	290.9	302.8	312.6	326.7	288.0	288.0
멕시코 Mexico	1,061.2	1,173.9	1,184.3	1,243.6	1,288.1	1,142.6	1,039.0
네덜란드 Netherlands	843.2	910.1	846.0	878.8	877.4	747.6	762.1
뉴질랜드 New Zealand	139.3	160.8	168.9	183.0	192.6	169.3	179.3
노르웨이 Norway	433.1	502.8	513.9	528.3	516.7	406.1	390.6
파키스탄 Pakistan	184.2	223.2	236.0	243.2	258.2	287.6	301.6
필리핀 Philippines	265.9	268.5	301.4	330.3	344.9	354.1	367.0
폴란드 Poland	462.2	509.7	481.7	506.6	525.0	459.4	451.9
포르투갈 Portugal	230.3	240.2	211.1	223.0	225.7	193.4	200.3
러시아 Russia	1,477.8	1,971.4	2,102.0	2,151.1	1,996.4	1,329.0	1,248.5
사우디아라비아 Saudi Arabia	535.3	680.9	745.7	757.6	769.9	670.8	662.2
싱가포르 Singapore	235.1	268.2	278.5	292.5	300.2	283.6	287.5
남아프리카공화국 South Africa	367.3	405.8	385.6	357.0	341.5	309.5	286.7
스페인 Spain	1,411.5	1,462.2	1,326.5	1,354.7	1,371.4	1,192.1	1,233.0
스웨덴 Sweden	502.7	575.6	557.3	592.0	586.6	503.3	519.6
스위스 Switzerland	616.4	703.0	680.0	700.8	709.3	686.1	668.0
대만 Taiwan	459.7	498.8	511.2	525.9	546.0	542.7	547.4
타이ailand	326.8	361.9	379.3	393.7	385.4	378.5	386.5
터키 Turkey	765.4	825.3	867.4	942.0	926.0	849.7	848.8
영국 United Kingdom	2,460.9	2,640.3	2,642.5	2,703.3	2,959.7	2,821.8	2,587.7
미국 U.S.A	15,121.1	15,802.9	16,596.1	17,073.7	17,899.1	18,496.0	18,749.7

자료 : 한국은행 「http://ecos.bok.or.kr」 2017. 8, The World Bank

「http://www.worldbank.org」 2017. 8, 대만 「http://www.stat.gov.tw」 2017. 8

Source : The Bank of Korea 「http://ecos.bok.or.kr」 2017. 8, The World Bank 「http://www.worldbank.org」 2017. 8, Taiwan 「http://www.stat.gov.tw」 2017. 8

10. 1인당 국내총소득(당해년 가격)¹⁾

GDP Per Capita(At current prices)

(Unit : US dollars) (단위 : 달러)

국 가 Country	2010	2011	2012	2013	2014	2015	2016
아르헨티나 Argentina	9,925	12,367	12,665	12,700	11,995	13,210	12,163
오스트레일리아 Australia	49,661	59,374	65,348	66,010	60,542	55,357	49,057
오스트리아 Austria	46,789	50,886	47,885	50,053	50,881	43,199	44,278
벨기에 Belgium	45,598	48,335	46,020	47,410	47,649	40,333	40,728
브라질 Brazil	10,895	12,824	12,031	12,070	11,789	8,568	8,469
캐나다 Canada	46,285	50,806	51,341	51,467	49,530	42,530	41,571
칠레 Chile	11,947	13,806	14,690	15,234	14,290	13,286	13,396
중국 China	4,467	5,486	6,211	6,891	7,550	7,887	7,960
덴마크 Denmark	58,915	62,917	59,625	62,872	64,455	54,741	55,045
이집트 Egypt
핀란드 Finland	46,807	51,012	47,672	49,830	50,385	42,741	43,379
프랑스 France	42,853	46,234	42,732	44,551	44,815	38,137	38,936
독일 Germany	43,073	47,601	44,742	47,282	48,663	42,062	43,019
그리스 Greece	25,618	24,507	21,735	21,161	21,004	17,430	17,471
홍콩 Hong Kong	33,234	36,132	37,491	39,298	41,346	43,492	45,427
헝가리 Hungary	12,511	13,496	12,386	13,327	13,599	11,857	12,251
인도 India	1,331	1,449	1,430	1,434	1,554	1,594	1,688
인도네시아 Indonesia	3,031	3,534	3,584	3,512	3,375	3,227	3,449
이란 Iran	6,274	7,844	7,702	6,623	5,436
아일랜드 Ireland	40,052	41,961	39,438	43,417	46,568	48,111	51,364
이스라엘 Israel	30,785	34,081	32,564	36,768	38,439	36,593	38,396
이탈리아 Italy	35,507	37,990	34,652	35,645	36,113	30,498	31,182
일본 Japan	45,486	49,273	49,596	41,530	39,201	35,546	39,967
한국 Korea	22,105	24,226	24,600	26,070	27,892	27,171	27,561
말레이시아 Malaysia	8,783	10,159	10,382	10,522	10,808	9,373	9,234
멕시코 Mexico	9,046	9,857	9,801	10,149	10,370	9,076	8,147
네덜란드 Netherlands	50,541	54,377	50,391	52,186	51,947	44,136	44,864
뉴질랜드 New Zealand	31,876	36,401	37,795	40,508	42,175	36,689	38,478
노르웨이 Norway	88,644	101,634	102,533	104,059	100,517	78,092	74,340
파키스탄 Pakistan	1,080	1,281	1,326	1,338	1,392	1,518	1,561
필리핀 Philippines	2,837	2,818	3,111	3,354	3,445	3,482	3,552
폴란드 Poland	12,060	13,301	12,570	13,225	13,709	12,007	11,823
포르투갈 Portugal	21,619	22,604	19,952	21,185	21,554	18,560	19,315
러시아 Russia	10,323	13,761	14,656	14,980	13,887	9,236	8,673
사우디아라비아 Saudi Arabia	19,516	24,114	25,636	25,301	25,016	21,256	20,518
싱가포르 Singapore	46,327	51,824	52,842	54,570	55,105	51,241	51,129
남아프리카공화국 South Africa	7,121	7,764	7,275	6,640	6,261	5,598	5,117
스페인 Spain	30,168	31,171	28,310	29,010	29,479	25,693	26,604
스웨덴 Sweden	53,533	60,803	58,415	61,574	60,537	51,548	52,817
스위스 Switzerland	78,701	88,648	84,660	86,175	86,186	82,472	79,511
대만 Taiwan	19,864	21,507	21,967	22,526	23,330	23,131	23,284
타이ailand	4,863	5,359	5,591	5,777	5,633	5,513	5,613
터키 Turkey	10,582	11,242	11,632	12,430	12,021	10,856	10,675
영국 United Kingdom	38,872	41,376	41,129	41,821	45,523	43,148	39,333
미국 United States	48,993	50,805	52,966	54,110	56,336	57,813	58,196

자료 : 한국은행 「http://ecos.bok.or.kr」 2017. 8, The World Bank 「http://www.worldbank.org」 2017. 8,

UN 「http://esa.un.org/unpd/wpp」 2017. 8, 대만 「http://www.stat.gov.tw」 2017. 8

Source : The Bank of Korea 「http://ecos.bok.or.kr」 2017. 8, The World Bank 「http://www.worldbank.org」 2017. 8,

UN 「http://esa.un.org/unpd/wpp」 2017. 8, Taiwan 「http://www.stat.gov.tw」 2017. 8

11. 국내총생산(당해년 가격)¹⁾

Gross Domestic Product (At Current Prices)

(Unit : billion US dollars)(단위 : 10억 달러)

국 가 Country	2010	2011	2012	2013	2014	2015	2016
아르헨티나 Argentina	423.6	530.2	546.0	552.0	526.3	584.7	545.9
오스트레일리아 Australia	1,142.9	1,390.6	1,538.2	1,567.2	1,459.6	1,345.4	1,204.6
오스트리아 Austria	390.2	429.0	407.5	428.2	438.4	377.0	386.4
벨기에 Belgium	483.5	527.0	497.9	520.1	531.8	455.0	466.4
브라질 Brazil	2,208.9	2,616.2	2,465.2	2,472.8	2,456.0	1,803.7	1,796.2
캐나다 Canada	1,613.5	1,788.6	1,824.3	1,842.6	1,792.9	1,552.8	1,529.8
칠레 Chile	218.5	252.3	267.1	278.4	261.0	242.5	247.0
중국 China	6,100.6	7,572.6	8,560.5	9,607.2	10,482.4	11,064.7	11,199.1
덴마크 Denmark	322.0	344.0	327.1	343.6	352.3	301.3	306.1
이집트 Egypt	218.9	236.0	279.4	288.6	305.5	332.7	336.3
핀란드 Finland	247.8	273.7	256.7	270.0	272.6	232.4	236.8
프랑스 France	2,646.8	2,862.7	2,681.4	2,808.5	2,849.3	2,433.6	2,465.5
독일 Germany	3,417.1	3,757.7	3,544.0	3,752.5	3,879.3	3,363.6	3,466.8
그리스 Greece	299.4	287.8	245.7	239.9	236.1	194.9	194.6
홍콩 Hong Kong	228.6	248.5	262.6	275.7	291.5	309.4	320.9
헝가리 Hungary	130.3	140.1	127.3	134.7	139.3	121.7	124.3
인도 India	1,656.6	1,823.0	1,827.6	1,856.7	2,035.4	2,111.8	2,263.5
인도네시아 Indonesia	755.1	893.0	917.9	912.5	890.8	861.3	932.3
이란 Iran	467.8	592.0	587.2	511.6	425.3	393.4	...
아일랜드 Ireland	221.3	240.6	225.8	239.3	256.3	283.7	294.1
이스라엘 Israel	233.8	261.4	257.6	293.3	308.8	299.4	318.7
이탈리아 Italy	2,125.1	2,276.3	2,072.8	2,130.5	2,151.7	1,824.9	1,850.0
일본 Japan	5,700.1	6,157.5	6,203.2	5,155.7	4,848.7	4,383.1	4,939.4
한국 Korea	1,094.3	1,202.7	1,222.4	1,305.4	1,411.0	1,382.4	1,411.0
말레이시아 Malaysia	255.0	298.0	314.4	323.3	338.1	296.3	296.4
멕시코 Mexico	1,051.1	1,171.2	1,186.6	1,262.0	1,298.4	1,151.0	1,046.0
네덜란드 Netherlands	836.4	893.8	828.9	866.7	879.6	750.3	770.8
뉴질랜드 New Zealand	146.6	168.5	176.2	190.5	200.7	175.6	185.0
노르웨이 Norway	428.5	498.2	509.7	522.7	498.3	386.6	370.6
파키스탄 Pakistan	177.4	213.6	224.4	231.2	244.4	271.0	283.7
필리핀 Philippines	199.6	224.1	250.1	271.8	284.6	292.8	304.9
폴란드 Poland	479.3	528.8	500.3	524.2	545.2	477.3	469.5
포르투갈 Portugal	238.3	244.9	216.4	226.1	229.6	199.1	204.6
러시아 Russia	1,524.9	2,031.8	2,170.1	2,230.6	2,063.7	1,365.9	1,283.2
사우디아라비아 Saudi Arabia	528.2	671.2	736.0	746.6	756.4	654.3	646.4
싱가포르 Singapore	236.4	275.6	289.2	302.5	308.1	296.8	297.0
남아프리카공화국 South Africa	375.3	416.4	396.3	366.6	350.9	317.4	294.8
스페인 Spain	1,431.6	1,488.0	1,335.9	1,361.8	1,375.9	1,193.0	1,232.1
스웨덴 Sweden	488.4	563.1	543.9	578.7	573.8	495.7	511.0
스위스 Switzerland	581.2	696.3	665.1	684.8	702.7	670.8	659.8
대만 Taiwan	446.1	485.7	495.8	511.6	530.5	525.2	529.9
타이land Thailand	341.1	370.8	397.6	420.5	406.5	399.2	406.8
터키 Turkey	771.9	832.5	874.0	950.6	934.2	859.4	857.7
영국 United Kingdom	2,429.7	2,608.8	2,646.0	2,719.5	2,998.8	2,861.1	2,618.9
미국 U.S.A	14,964.4	15,517.9	16,155.3	16,691.5	17,393.1	18,036.6	18,569.1

자료 : 한국은행 'http://ecos.bok.or.kr' 2017. 8, The World Bank 'http://www.worldbank.org' 2017. 8, 대만 'http://www.stat.gov.tw' 2017. 8

주 : 1) 국내총생산은 한 나라의 영역내에서 가계, 기업, 정부 등 모든 경제주체가 일정기간동안 생산활동에 참여하여 창출한 부가가치 또는 최종 생산물을 시장가격으로 평가한 합계로서 국내에 거주하는 비거주자(외국인)에게 지불되는 소득과 국내 거주자가 외국에 용역을 제공함으로써 수취한 소득이 포함됨

Source : The Bank of Korea 'http://ecos.bok.or.kr' 2017. 8, The World Bank 'http://www.worldbank.org' 2017. 8,

Taiwan 'http://www.stat.gov.tw' 2017. 8

Note : 1) GDP is an aggregate measure of production equal to the sum of the gross values added of all resident institutional units engaged in production (plus any taxes, and minus any subsidies, on products not included in the value of their outputs including those generated by salaries to foreign residents and incomes of natives providing services abroad)

12. 경제성장률(기준년 가격 GDP)¹⁾

GDP Growth Rates(At Constant Prices)

(Unit : %) (단위 : %)

국 가 Country	2010	2011	2012	2013	2014	2015	2016
아르헨티나 Argentina	10.1	6.0	-1.0	2.4	-2.5	2.6	-2.3
오스트레일리아 Australia	2.0	2.4	3.6	2.6	2.6	2.4	2.8
오스트리아 Austria	1.9	2.8	0.7	0.1	0.6	1.0	1.5
벨기에 Belgium	2.7	1.8	0.1	-0.1	1.6	1.5	1.2
브라질 Brazil	7.5	4.0	1.9	3.0	0.5	-3.8	-3.6
캐나다 Canada	3.1	3.1	1.7	2.5	2.6	0.9	1.5
칠레 Chile	5.8	6.1	5.3	4.0	1.9	2.3	1.6
중국 China	10.6	9.5	7.9	7.8	7.3	6.9	6.7
덴마크 Denmark	1.9	1.3	0.2	0.9	1.7	1.6	1.3
이집트 Egypt	5.1	1.8	2.2	2.2	2.9	4.4	4.3
핀란드 Finland	3.0	2.6	-1.4	-0.8	-0.6	0.3	1.4
프랑스 France	2.0	2.1	0.2	0.6	0.9	1.1	1.2
독일 Germany	4.1	3.7	0.5	0.5	1.6	1.7	1.9
그리스 Greece	-5.5	-9.1	-7.3	-3.2	0.4	-0.2	0.0
홍콩 Hong Kong	6.8	4.8	1.7	3.1	2.8	2.4	2.0
헝가리 Hungary	0.7	1.7	-1.6	2.1	4.0	3.1	2.0
인도 India	10.3	6.6	5.5	6.4	7.5	8.0	7.1
인도네시아 Indonesia	6.2	6.2	6.0	5.6	5.0	4.9	5.0
이란 Iran	6.6	3.7	-6.6	-1.9	4.3	-1.5	...
아일랜드 Ireland	2.0	0.0	-1.1	1.1	8.5	26.3	5.2
이스라엘 Israel	5.5	5.1	2.4	4.4	3.2	2.5	4.0
이탈리아 Italy	1.7	0.6	-2.8	-1.7	0.1	0.8	0.9
일본 Japan	4.2	-0.1	1.5	2.0	0.3	1.2	1.0
한국 Korea	6.5	3.7	2.3	2.9	3.3	2.8	2.8
말레이시아 Malaysia	7.0	5.3	5.5	4.7	6.0	5.0	4.2
멕시코 Mexico	5.1	4.0	4.0	1.4	2.3	2.6	2.3
네덜란드 Netherlands	1.4	1.7	-1.1	-0.2	1.4	2.0	2.1
뉴질랜드 New Zealand	1.5	2.3	2.2	2.4	3.4	2.4	3.9
노르웨이 Norway	0.6	1.0	2.7	1.0	1.9	1.6	1.1
파키스탄 Pakistan	1.6	2.7	3.5	4.4	4.7	4.7	5.7
필리핀 Philippines	7.6	3.7	6.7	7.1	6.1	6.1	6.9
폴란드 Poland	3.6	5.0	1.6	1.4	3.3	3.8	2.7
포르투갈 Portugal	1.9	-1.8	-4.0	-1.1	0.9	1.6	1.4
러시아 Russia	4.5	4.3	3.5	1.3	0.7	-2.8	-0.2
사우디아라비아 Saudi Arabia	5.0	10.0	5.4	2.7	3.7	4.1	1.7
싱가포르 Singapore	15.2	6.2	3.9	5.0	3.6	1.9	2.0
남아프리카공화국 South Africa	3.0	3.3	2.2	2.5	1.7	1.3	0.3
스페인 Spain	0.0	-1.0	-2.9	-1.7	1.4	3.2	3.2
스웨덴 Sweden	6.0	2.7	-0.3	1.2	2.6	4.1	3.2
스위스 Switzerland	3.0	1.8	1.0	1.8	2.0	0.8	1.3
대만 Taiwan	10.6	3.8	2.1	2.2	4.0	0.7	1.5
타이 Thailand	7.5	0.8	7.2	2.7	0.9	2.9	3.2
터키 Turkey	8.5	11.1	4.8	8.5	5.2	6.1	2.9
영국 United Kingdom	1.9	1.5	1.3	1.9	3.1	2.2	1.8
미국 U.S.A	2.5	1.6	2.2	1.7	2.4	2.6	1.6

자료 : 한국은행 「http://ecos.bok.or.kr」 2017.8, The World Bank 「http://www.worldbank.org」 2017. 8, 대만 「http://www.stat.gov.tw」 2017.8,

주 : 1) 일정기간 동안 경제규모의 실질적인 증가정도를 나타내는 지표로서 기준년가격 GDP의 전년비 증가율로 나타냄

Source : The Bank of Korea 「http://ecos.bok.or.kr」 2017.8, The World Bank 「http://www.worldbank.org」 2017. 8,

Taiwan 「http://www.stat.gov.tw」 2017.8,

Note : 1) During a certain period of the economic scale represents a substantial increase in the degree of price indices as a base year of GDP growth last year represented the ratio

13. 남·북한 주요 경제지표(2016)

Major Economic Indicators of Republic of Korea and D.P.R.K. (2016)

구 분 Classification	단 위 Unit	한 국 Rep. of Korea(A)	북 한 Dem. People's Rep. of Korea(B)	배 율 Rate (A / B)
1. 인 구 Population	천명 1,000persons	51,246	24,897	2.1
2. 명 목 GNI Gross national income	십억원 billionwon	1,639,067	36,373	45.1
3. 1 인 당 GNI Per capita GNI	만원 10thousandwon	3,198	146	21.9
4. 경 제 성 장 륜 Economic gross rate	% percent	2.8	3.9	0.7
5. 대 외 경 제 External trade				
무 역 총 액 Total trade	억달러 100milliondollars	9,016.2	65.5	137.7
(수 출) Exports	억달러 100milliondollars	4,954.3	28.2	175.7
(수 입) Imports	억달러 100milliondollars	4,061.9	37.3	108.9
대 미 환 율 Won-USD exchange rate	원/달러 won/dollar	1,160.5	108.4	10.7
6. 에 너 지 산 업 Energy				
석 탄 생 산 량 ¹⁾ Coal production	만ton 10thousandton	173	3,106	0.1
발 전 용 량 ¹⁾ Installed capacity	만kW 10thousandkW	10,587	766	13.8
발 전 량 ¹⁾ Electric power	억kWh 100millionkWh	5,404	239	22.6
원 유 도 입 량 ¹⁾ Imports of crude petroleum	만배럴 10thousandbarrel	107,812	390	276.4
7. 농 수 산 물 생 산 량 Agriculture and fisheries				
곡 물 ¹⁾ Grain	만ton 10thousandton	437.4	482.3	0.9
(쌀) ¹⁾ Rice	만ton 10thousandton	419.7	222.4	1.9
수 산 물 ¹⁾ Fishery	만ton 10thousandton	325.7	100.9	3.2
8. 광 산 물 생 산 량 Production of mineral products				
철 광 석 ¹⁾ Iron mine	만ton 10thousandton	44.5	524.9	0.1
비 철 금 속 ¹⁾ Non-ferrous metal industries	만ton 10thousandton	17.8	9.7	1.8
9. 중 화 학 공 업 생 산 량 Heavy chemical industry output				
자 동 차 ¹⁾ Automobile	만대 10thousandcars	422.9	0.4	1,057.3
강 철 ¹⁾ Steel	만ton 10thousandton	6,857.5	121.6	56.4
시 멘 트 ¹⁾ Cement	만ton 10thousandton	6,155.1	707.7	8.7
비 료 ¹⁾ Fertilizer	만ton 10thousandton	206.5	60.4	3.4
10. 경 공 업 생 산 량 Light industry output				
화 학 섬 유 ¹⁾ Synthetic fiber	만ton 10thousandton	165.0	2.4	68.8
11. 사 회 간 접 자 본 Social overhead capital				
철 도 총 연 장 ¹⁾ Railway length	km km		5,226	0.0
도 로 총 연 장 ¹⁾ Road length	km km	108,780	26,176	4.2
항 만 능 력 ¹⁾ Harbor capacity	만ton 10thousandton		4,157	0.0
선 박 보 유 ¹⁾ Shipping tonnage	만ton 10thousandton	1,304	93	14.0

자료 : 한국은행 「<http://www.ecos.bok.or.kr>」Source : The Bank of Korea 「<http://www.ecos.bok.or.kr>」

X X

부

록

Appendix

1. 문화재 현황

□ 총 괄

(2017. 12. 31. 현재)

(단위 : 개소, 건)

총 계	국 가 지 정							도 지 정					문화재 자 료	등 록 문화재	시지정 기념물
	소계	국보	보물	사적	명승	중요 민속 자료	천연 기념물	소계	유형	무형	기념물	민속 자료			
55	19	1	12	3	1	1	1	16	6	3	5	2	10	8	2

◎ 국가지정 문화재

구분	지정번호	문화재명	시 대	수량·규모	소 재 지	지정일자
국보	제304호	여수 진남관	1599년 (조선 선조 32)	1동	동문로 11 (군자동)	2001.04.17
	제396호	여수 홍국사 대웅전	1624년 (조선 인조 2)	1동	홍국사길 160 (중흥동)	1963.09.02
보물	제563호	여수 홍국사 홍교	1639년 (조선 인조 17)	길이 11.8m 높이 5.5m	홍국사길 134-9 (중흥동)	1972.03.02
	제571호	여수 통제이공 수군대첩비	1615년 (조선 광해군 7)	1기	고소3길 13 (고소동)	1973.05.04
	제578호	홍국사 대웅전 후불탱	1693년 (조선 숙종 19)	1폭	홍국사길 160 (중흥동)	1974.07.09
	제1288호	여수 타루비	1603년 (조선 선조 36)	1기	고소3길 13 (고소동)	1998.12.04
	제1331호	홍국사노사나불 괘불탱	1759년 (조선 영조 35)	1폭	홍국사길 160 (중흥동)	2002.01.02
	제1332호	홍국사수월관음도	1723년 (조선 경종 3)	1폭	홍국사길 160 (중흥동)	2002.01.02
	제1333호	홍국사십육나한도	1723년 (조선 경종 3)	6폭	홍국사길 160 (중흥동)	2002.01.02
	제1550호	여수 홍국사 목조 석가여래삼존상	1628~1644년 (조선 인조 6~22)	3구	홍국사길 160 (중흥동)	2008.03.12
	제1556호	여수 홍국사 동종	1665년 (조선 현종 6)	1구	홍국사길 160 (중흥동)	2008.03.12
	제1566호	여수 홍국사 목조지장보살삼존상시 왕상일괄 및 복장유물	1648년 (조선 인조 26)	불상 21구, 복장유물 10점	홍국사길 160 (중흥동)	2008.06.27
사적	제1862호	여수 홍국사 대웅전 관음보살벽화	1693년 (조선 숙종 19)	1점 (394×290cm)	홍국사길 160 (중흥동)	2015.03.03
	제381호	여수 충민사	1601년 (조선 선조 34)	96,753㎡	충민사길 52-23 (덕충동) 일원	1993.06.01
	제392호	여수 선소유적	조선시대	18,640㎡	시전동 708 일원	1995.04.20
	제523호	여수 석보	15세기 중반	77,393㎡	여천동 868 일원	2012.06.22
명승	제7호	여수 상백도하백도 일원	-	3,070,897㎡	삼산면 거문리 산30 외	1979.12.11
중요민속 자료	제224호	여수 연등동 벽수	1788년 (조선 정조 12)	2기	연등동 370 외	1990.10.10
천연 기념물	제434호	여수 남도리 공룡발자국 화석산지 및 퇴적층	중생대백악기	190,230㎡	화정면 남도리 115-2 외	2003.02.04

◎ 도 지정 문화재

구 분	지정번호	문화재명	시 대	수량규모	소 재 지	지정일자
유형	제45호	홍국사 원통전	1624년 (조선 인조 2)	1동	홍국사길 160 (중흥동)	1974.09.24
	제33호	여수석인	1595년경	1기	동문로 11 (군자동)	1972.08.07
	제155호	돌산군 관청	1872~1895년 사이	1동	돌산읍 방답길 51-6	1987.09.18
	제299호	여수 홍국사 삼장보살도	1741년 (조선 영조 17)	2폭	홍국사길 160 (중흥동)	2009.03.20
	제300호	여수 홍국사 제석도	1741년 (조선 영조 17)	1폭	홍국사길 160 (중흥동)	2009.03.20
	제312호	여수 홍국사 중수사적비	1703년 (조선 숙종 29)	1기	홍국사길 109 (중흥동)	2011.12.20
무형	제1호	거문도 뱃노래	조선	예능후보자 정경용	삼산면 장덕로 421	1972.01.29
	제7호	현천소동패놀이	조선 (1700년대)	예능보유자 정홍수	소라면 오룡길 24-68	1982.10.15
	제29-1호	판소리 (동편제 홍보가)	-	예능보유자 김향순	미평남1길 8-9 (미평동)	2006.12.27
지 방 기념물	제43호	돌산평사리 고니도래지	1970년	960,338㎡	돌산읍 평사리 산 250 지선 외	1979.08.03
	제164호	여수 호명동 방재림	1600년대	82주	호명동 582-2 외	1997.05.15
	제150호	여수 오림동 지석묘군	청동기시대	상석 6기	화장동 945-1	1994.01.31
	제230호	여수 산수리 지석묘군	청동기시대	3개군 31기	울촌면 산수리 산 24 외	2005.01.27
	제244호	여수 고락산성	백제 (600년 전후)	16,380㎡	문수동 산35 외	2010.11.19
	제44호	여수 영당지	-	909㎡	어항단지로 222-32 (남산동)	2008.12.26
민속 자료	제45호	여수 악공청 관련자료일괄	근대	4점	돌산읍 강남로 31	2008.12.26

◎ 문화재 자료

지정번호	문화재명	시 대	수량·규모	소 재 지	지정일자
제38호	홍국사	1196년 (고려 명종 26)	일괄	홍국사길 160 (중흥동) 외	1984.02.29
제39호	은적암	1172년 (고려 명종 2)	일괄	돌산읍 돌산로 1168-58 외	1984.02.29
제40호	향일암	644년 (신라 선덕여왕 13)	일괄	돌산읍 향일암로 1 외	1984.02.29
제41호	돌산향교	1897년 (대한제국 광무 1)	일괄	돌산읍 돌산로 1196-3 외	1984.02.29
제124호	여수향교	1897년 (대한제국 광무 1)	일괄	군자길 46 (군자동) 외	1985.02.25
제202호	여수 호좌수영수성 창설사적비	1779년 (조선 정조 3)	1기	연등1길 42-5 (연등동)	1998.08.13
제203호	여수 절도사 안숙사적비	1823년 (조선 순조 23)	1기	연등동 436-2	1998.08.13
제239호	여수 손죽도 이대원사당	1590년 추정 (조선 선조 23)	1동	삼산면 우데미길 14-3	2003.05.27
제240호	여수 이량장군 방왜축제비	1710년 (조선 숙종 36)	1기	중앙동 509	2003.10.04
제258호	홍국사 팔상전	조선후기 (17세기경)	1동	홍국사길 160 (중흥동)	2005.12.27

◎ 등록문화재

지정번호	문화재명	시 대	수량·규모	소 재 지	소유자· 관리단체	등록일자
제31호	여수 (구) 청년회관	1921년경	1동	관문서5길 7(관문동)	여수시장	2002.05.31
제32호	여수 (구) 애양교회	1928년	1동	울촌면 도성길 30-15	대한예수교 장로회 성산교회	2002.05.31
제33호	여수 애양병원	1926년경	1동	울촌면 도성길 30-15	사회복지법인 애양원	2002.05.31
제115호	장천교회	1924년	1동	울촌면 동산개길 42	(재)대한예수 교장로회순천 노회유지재단, 장천교회	2004.12.31
제116호	마래 제2터널	1926년	연장 640m 폭원 4.5m 높이 4.5m	덕충동 산 9 외	여수시장	2004.12.31
제170호	제일은행 여수지점	1942년 이전	1동	통제영5길 7 (중앙동)	(주)제일은행	2005.04.15
제301호	여수 울촌역	1930년	역사 1동 및 일괄	울촌면 당머리길 18 외	여수시	2006.12.04
제367호	여수 사도·추도 마을 옛 담장	-	옛 담장 약850m	화정면 낭도리 180 외	장원모 외, 여수시장	2007.11.30

◎ 여수시 문화유산 기념물

지정 번호	문화재명	시 대	수량·규모	소 재 지	소유자· 관리단체	등록일자
제1호	이충무공어머니 사시던 곳	1593 ~1597년	1동(정면5칸, 측면3칸, 팔작지붕, 기와집, 1,266㎡)	신월로 195 (웅천동)	여수시장	2013.06.24.
제2호	오충사	1962 ~1976년	건물2동(오충사, 월천제) 출입문 2개 (필식문, 충의문)	웅천로 356 (웅천동)	압해정씨 월천공파 종친회 (정채홍)	2014.09.05.

2. 국제교류도시 현황(9개국 14개시)

(2017. 12. 31. 현재)

구분	국가명	도 시 명	인구 (천명)	면적 (km ²)	결연일자 (결연장소)	특 성
자 매 도 시 (5국 6시)	일 본 (Japan)	사가현(佐賀縣) 가라츠시(唐津市)	127	487.48	1982. 3. 5 (가라츠)	관광, 수산도시, 도자기, 모타보트경기장
	중 국 (China)	저장성(浙江省) 항저우시(杭州市)	8,885	16.596	1994.11. 1 (서명후 우편교환)	절강성 성도 중국 제일의 관광도시
		산둥성(山東省) 웨이하이시(威海市)	2,840	5.797	1995. 2.27 (웨이하이시)	산둥반도 최동단 중국 최초 한국(인천)과 직항로 개설
	필리핀 (Philippines)	세부시 (Cebu)	866	315	1996.10.23 (여천시)	필리핀 남부 무역 중심도시
	멕시코 (Mexico)	케레타로주(Queretaro) 케레타로시(Queretaro)	832	759.9	2002. 9. 3 (케레타로시)	구 멕시코연방 수도 UNESCO지정 인류문화유산
	트리니다드 토바고 (Trinidad & Tobago)	포트오브스페인시 (Port of Spain)	49	10.4	2007.9.17 (여수시)	국내 상업 중심지 서인도제도의 교역 중심지
우 호 도 시 (5국 8시)	중 국 (China)	장수성(江蘇省) 양저우시(揚州市)	4,590	6.634	1995. 2.18 (양저우시)	역사문화의 중심도시 수출상품 종합기지
		저장성(浙江省) 샤오싱시(紹興市)	4,330	8.279	1997. 5.21 (여천군)	중화문명의 발상지역사, 문화의 명승지
	미 국 (U.S.A)	알래스카주 (Alaska) 스워드시(Seward)	2	55.8	1996.10.23 (여천시)	알래스카 무역항 여수화력 석탄 수출
		캘리포니아 (California) 뉴포트비치 (NewPortBeach)	86	137.21 1	1997.5.19 (뉴포트비치시)	캘리포니아주 대표적인 부촌 태평양 연안의 아름다운 해변
	벨리즈 (Belize)	벨리즈시 (Belize City)	70	35.667	2002.10.14 (여수시)	구 벨리즈의 수도 농업, 제재업, 어업의 중심
	러시아 (Russia)	바니노시 (Vanino City)	39	25.700	2004.06.30 (바니노시)	극동러시아 수출항 수산업, 목재, 석탄등산림공업
	중 국 (China)	저장성(浙江省) 리수이시(麗水市)	2,639	17.298	2005. 7.21 (여수시)	천혜의 자연자원 (삼림, 수력자원, 광산 등), 생태학적 환경 우수
	캐나다 (Canada)	뉴브런스윅 (New Brunswick) 몽턴(Moncton)	69	142	2007.12. 6 (여수시)	교통과 물류의 중심도시 40%는 이중언어(영,불) 사용 사업하기 가장 좋은도시로 선정

3. 역대 시장·군수 명단

◎ 여수시

(2017. 12. 31. 현재)

역대	성명	취임년월일	이임년월일	재직기간		전임직위	신임직위	비고
				년	월			
1	김광현	1998. 4. 1	1998. 5. 18	-	2	여수시장	의원면직	
2	주승용	1998. 7. 1	2002. 6. 30	4	-	여천군수	임기만료	
3	김충석	2002. 7. 1	2006. 6. 30	4	-	여수시장	임기만료	
4	오현섭	2006. 7. 1	2010. 6. 30	4	-	여수시장	임기만료	
5	김충석	2010. 7. 1	2014. 6. 30	4	-	여수시장	임기만료	

◎ 구 여수시

대	직명	성명	취임 년월일	이임 년월일	재직기간 년월		전임직위	신임직위
1	임명	김정식	49. 8. 15	52. 2. 20	2	3	유임 전남여수시	목포시장
2	"	박기홍	52. 2. 21	52. 3. 26	0	1	광주시장	의원면직
3	"	김민규	52. 4. 10	52. 5. 5	0	1	광양군수	자치제 실시 자연해직
4	민선	장기	52. 5. 6	53. 8. 29	1	3	신규	의원면직
5	"	정주양	53. 9. 5	55. 7. 5	1	10	여수부시장	"
6	"	황병규	55. 9. 26	58. 2. 22	1	5	신규	"
7	"	김정식	58. 2. 28	59. 1. 30	0	10	민선	"
8	임명	이선행	59. 2. 23	60. 5. 22	1	3	신규	"
9	"	김정식	60. 5. 23	61. 6. 15	1	1	신규	"
10	"	이두현	61. 6. 16	61. 7. 20	0	1	육군중령	도전출
11	시장서리	남만우	61. 7. 21	61. 10. 8	0	2	승주군수 서리	감사과장서리
12	서기관	황명	61. 10. 9	64. 4. 12	2	6	신임	전북교육원장
13	"	주봉내	64. 4. 13	66. 2. 11	1	10	순천시장	강진군수
14	"	황갑손	66. 2. 12	66. 7. 19	0	6	여천군수	공무원 교육원장
15	"	정영배	66. 7. 20	67. 10. 14	1	3	화순군수	수산국장
16	"	윤성윤	67. 10. 15	68. 4. 30	0	6	순천시장	식산국장

대	직 명	성 명	취 임 년월일	이 임 년월일	재직기간 년 월	전임직위	신임직위
17	서 기 관	김 남 권	68. 5. 1	70. 3. 2	1 10	고흥군수	내 무 국
18	"	김 문 수	70. 3. 3	71. 8. 20	1 5	고흥군수	직위해제
19	"	김 재 호	71. 8. 21	73. 2. 6	1 6	공무원교육원장	의원면직
20	"	송 인 섭	73. 2. 7	74. 1. 24	1 0	장성군수	보사국장
21	"	이 상 노	74. 1. 25	75. 10. 30	1 9	내무국장	의원면직
22	"	박 종 국	75. 10. 30	75. 11. 19	0 1	내무국장	직위해제
23	"	최 정 학	75. 11. 21	77. 2. 16	1 4	광주부시장	영산강 개발소장
24	"	김 세 장	77. 2. 17	78. 8. 1	1 5	도농정국장	여천출장소장
25	부이사관	한 병 용	78. 8. 2	80. 7. 31	2 0	내무부공기업과장 내무부지방재정국	의원면직
26	"	김 선 규	80. 8. 1	83. 12. 26	3 5	지방세 심사담당관	목포시장
27	"	박 일 출	83. 12. 27	85. 3. 10	1 3	전라남도 여천지구출장소 장	내무부 연수원입교
28	"	송 재 구	85. 3. 11	87. 12. 31	2 9	전라남도 기획관리실장	목포시장
29	"	나 승 포	88. 1. 1	88. 6. 10	0 5	나주시장	전라남도 기획관리실장
30	"	김 우 곤	88. 6. 11	89. 12. 26	1 7	순천시장	전라남도 공무원교육원
31	"	박 일 출	89. 12. 27	92. 1. 3	2 0	국방대학원 과견근무	광주직할시 상수도사업본 부장
32	"	박 형 인	92. 1. 4	93. 3. 28	1 3	동광양시장	전라남도 기획관리실장
33	"	안 재 호	93. 3. 29	94. 10. 1	1 6	순천시장	국무총리실공 보비서관
34	"	문 덕 형	94. 10. 6	95. 6. 30	0 9	여수시장	순천시부시장
35	민 선	김 광 현	95. 7. 1	98. 3. 31	2 9	신 규	통합여수시장

◎ 구 여천시

구분	대	성 명	취 임 년월일	이 임 년월일	재직기간		전 임 지	전 출 지	비고
					년	월			
출 장 소 장	1	송인섭	76. 9. 1	78. 8. 2	1	11	보 성 군 수	부산직할시 영도구청장	
	2	김세장	78. 8. 2	80. 7. 9	1	11	여 수 시 장	의 원 면 직	
	3	박일출	80. 8. 1	83.12.27	3	6	전라남도 상공운수국장	여 수 시 장	
	4	강영기	83.12. 27	85. 3.11	1	3	내 무 부 지방기획과장	전라남도 기획관리실장	
	5	범택균	85. 3.11	85. 7. 8	0	4	목 포 시 장	내 무 부	
	6	임정섭	85. 7. 8	85.12.31	0	6	내무부산림청 총 무 과 장	여 천 시 장	
시 장	1	임정섭	86. 1. 1	88. 6.10	2	5	전라남도여천 지구출장소장	강 원 도 동해출장소장	
	2	류수택	88. 6.11	88.12.31	0	7	내무부민방위국 기 획 과 장	전 라 남 도	
	3	이만의	89. 1. 1	91. 1.10	2	1	내무부지방 재 정 과 장	광주시 기획관리실장	
	4	박정웅	91. 1.11	92.11.18	1	10	사회정화위원회 전 문 위 원	전 라 남 도	
	5	류상철	92.11.19	94. 5. 5	1	5	고 급 정 책 관 리 자 반	전 라 남 도 정책보좌관	
	6	이종무	94. 5. 6	95. 6.31	1	2	전 라 남 도 내 무 국 장	전 라 남 도	
	7	정채호	95. 7. 1	98. 3.31	2	9	신 규	통합여수시 조직개편	

◎ 구 여천군

역대	성 명	취 임 년월일	이 임 년월일	재직기간		군정구호	군정방침	비고
				년	월			
1	정재완	45.12.15	47. 2.28	1	4			
2	김문평	47. 2.28	48. 5.10	1	3			
3	장성필	48. 5.10	48.12.11	-	7			
4	김철주	48.12.11	50. 5.15	1	6			
5	김용기	50. 5.15	52. 1.23	1	8			
6	양승언	52. 1.23	53. 6.27	1	6			
7	김기용	53. 6.27	54.10.18	1	4			
8	차세영	54.10.18	55. 8. 4	-	11			
9	이시형	55. 8. 4	57. 4.23	1	10			
10	백남복	57. 4.23	60. 5.23	3	2			
11	이복량	60. 5.23	61. 6. 9	1	2			
12	김태삼	61. 6. 9	61. 6.16	-	1			
13	김달근	61. 6.16	62. 3. 7	-	9			

역대	성명	취임 년월일	이임 년월일	재직기간		군정구호	군정방침	비고
				년	월			
14	이채섭	62. 3. 7	62.7.24	-	4			
15	김재호	62. 7.24	62.11. 7	-	4			
16	송돈효	62.11. 7	64. 4.13	1	5			
17	황갑손	64. 4.13	66. 2.12	1	10			
18	김태삼	66. 2.12	68. 6.14	2	4			
19	정상열	68. 6.14	70. 3. 5	1	9			
20	이준호	70. 3. 5	71. 8.20	1	5			
21	박남철	71. 8.20	74. 1.25	2	5			
22	김홍영	74. 1.25	75. 9. 5	1	8			
23	김장술	75. 9. 5	76. 9. 1	1	-			
24	김우곤	76. 9. 1	78. 8. 1	1	10	알찬여천 건설	(1) 인화단결 (2) 소득배가 (3) 향토방위	
25	김재수	78. 8. 2	80. 8. 8	2	-	알찬새여천건설	(1) 군민총화 (2) 소득배가 (3) 지역개발	

◎ 역대 군수 명단

역대	성 명	취 임 년월일	이 임 년월일	재직기간		군정구호	군정방침	비고
				년	월			
26	정영식	80. 8. 8	82. 4.12	1	8	새희망 새여천	(1) 양심행정의 추구 (2) 새마을로 소득증대 (3) 품격높은 지역개발	
27	이종옥	82. 4.13	84. 5.16	2	1	새의식으로 새 여 천 을	(1) 주민참여를 통한 민주행정 (2) 깨끗하고 정직한 봉사 (3) 소득증대와 균형개발 (4) 의식개혁의 범군민적추진	
28	정광선	84. 6. 4	85. 9. 1	1	3	푸른기상 밝은마음 선진여천	(1) 주민참여를 통한 민주행정 (2) 깨끗하고 정직한 봉사 (3) 소득증대와 균형개발 (4) 의식개혁의 범군민적추진	
29	박 응	85. 9. 2	86.12.23	1	4	새로운 복지 여 천 건 설	(1) 민의를 기초로한 책임행정 (2) 성실하고 정직한 봉사행정 (3) 새소득원 개발과 균형개발 (4) 밝고 명량한 새 군민상정립	
30	이정균	86.12.24	88. 6.10	1	5	풍 요 로 운 새여천 건설	(1) 위민봉사행정의 구현 (2) 지역균형성장의 촉진 (3) 고소득원 발굴의 확대 (4) 도서관광자원의 개발	
31	김명동	88. 6.11	89.12.27	1	6	화합하는 군민 살 기 좋 은 여 천 건 설	(1) 민본행정의 구현 (2) 자치기반의 확립 (3) 군민소득의 증대 (4) 지역개발의 촉진 (5) 문예관광의 진흥	
32	이기봉	89.12.27	90. 9.22		10	화합하는 군민 살 기 좋 은 여 천 건 설	(1) 민본행정의 구현 (2) 자치기반의 확립 (3) 군민소득의 증대 (4) 지역개발의 촉진 (5) 문예관광의 진흥	

역대	성명	취임 년월일	이임 년월일	재직기간		군정구호	군정방침	비고
				년	월			
33	조항규	90.10.17	93.3.28	2	5	화합하는 군민 살기 좋은 여천 건설	(1) 화합안정의 정착 (2) 민의행정의 구현 (3) 지역개발의 촉진 (4) 문예관광의 진흥	
34	송득영	93. 3.29	94.5.5	1	1	군민화합으로 활기찬 여천 건설	(1) 정성어린 봉사 (2) 활기넘친 농어촌 (3) 균형있는 개발 (4) 다시찾는 관광	
35	서재관	94. 5. 6	94.12.31		7	화합하는 군민 살기 좋은 새 여천	(1) 성실한 봉사 (2) 사회복지 증진 (3) 균형있는 개발 (4) 관광문예 진흥	
36	기갑서	95. 1. 1	95.6.30		6	화합하는 군민 살기 좋은 여천 건설	(1) 화합하는 군민 (2) 믿음받는 군정 (3) 발전하는 지역	
37	정근진	95. 7. 1	96.6.11		11	활짝 열린 자치 시대 살기 좋은 새 여천	(1) 믿음주는 열린군정 (2) 친철한 봉사행정 (3) 균형있는 지역발전 (4) 다시찾는 관광진흥	
38	주승용	96. 8. 6	98.3.31	2	9	21 세 기 를 준 비 하 는 희 망 찬 새 여 천	(1) 깨끗하고 빠른 봉사 (2) 신뢰받는 군정 수행 (3) 일선현장 확인 행정 (4) 균형있는 지역 개발 (5) 다시찾는 관광 여천	

4. 역대 부시장·부군수 명단

◎ 여수시

(2017. 12. 31. 현재)

역대	성 명	취임년월일	이임년월일	재직기간		비 고
				년	월	
1	선 중 룬	1998. 4. 1	1998. 6. 30		3	
2	기 갑 서	1998. 7. 1	2000. 1. 11	1	5	
3	이 중 범	2000. 1. 12	2001. 1. 3		11	
4	조 우 연	2001. 1. 4	2003. 1. 13	2		
5	이 개 호	2003. 1. 14	2004. 1. 28	1		
6	이 공 주	2004. 1. 29	2005. 6. 30	1	5	
7	김 재 곤	2005. 7. 1	2007. 1. 21	1	6	
8	최 오 주	2007. 1. 22	2007. 12. 27		11	
9	정 해 균	2007. 12. 28	2009. 6. 30	1	6	
10	정 인 화	2009. 7. 1	2011. 1. 9	1	6	
11	정 병 재	2011. 1. 10	2012. 12. 31	2		
12	이 호 경	2013. 1. 1	2014. 7. 31	1	7	
13	이 승 욱	2014. 8. 1	2016. 7. 27	1	11	

◎ 구 여수시

대	직 명	성 명	취임년월일	이임년월일	재직기간		전 임 지	전 출 지
					년	월		
1	임 명	여종현	49.12.17	52. 7.11	2	6	곡성내무과장	서무과주사
2	"	정주양	52. 7.12	53. 9. 5	1	2	신 규	여 수 시 장
3	"	최병영	53. 9.14	54. 4.25	0	8	나주내무과장	광산군내무과장
4	"	윤용흠	54. 4.26	56. 1.19	1	7	순천시부시장	순천시부시장
5	"	박성두	56. 1.20	58. 7.14	2	6	"	순천도립병원 서 무 과 장
6	"	이제국	58. 7.15	61. 6.25	3	0	순천도립병원 서 무 과 장	의 원 면 직
7	지방행정 사 무 관	김호운	66. 8. 1	69. 3. 9	2	7	광주시총무과장	목포시부시장
8	"	김장술	69. 3.10	70. 3. 9	1	0	순천시부시장	양 정 과 장
9	"	이동식	70. 3.10	71. 8.20	1	5	광주시총무국장	광 주 시 사회경제국장
10	지방서기관	정채균	71. 8.21	73. 7. 8	2	2	광주시기획실장	광주시총무국장

대	직 명	성 명	취임년월일	이임년월일	재직기간		전 임 지	전 출 지
					년	월		
11	"	윤재공	73. 7. 9	74. 6. 19	0	11	광 주 시 사회경제국장	사 망
12	"	허 용	74. 6. 20	75. 9. 24	1	1	승주군부군수	해남군부군수
13	"	이정기	75. 9. 25	75. 12. 30	0	3	담양군부군수	양 정 과 장
14	지방서기관	김기옥	76. 1. 1	76. 9. 1	0	9	새마을지도과장	양 정 과 장
15	"	이순희	76. 9. 2	77. 3. 8	0	6	광주시총무국장	의 원 면 직
16	"	김희철	77. 3. 9	80. 12. 16	3	9	여천출장소부소장	목포시부시장
17	"	문병갑	80. 12. 26	82. 9. 11	1	9	해남군부군수	의 원 면 직
18	"	김해권	82. 10. 6	86. 3. 7	3	5	순천시부시장	전라남도 공무원교육원
19	지방부이사관	박선배	86. 3. 8	88. 6. 30	2	3	무 안 군 수	정 년 퇴 직
20	"	오덕교	88. 6. 11	89. 12. 6	1	6	전라남도 수산담당관	무 안 군 수
21	"	송득영	89. 12. 7	92. 1. 3	2	1	전라남도공보관	나 주 군 수
22	"	박영호	92. 1. 4	93. 3. 28	1	3	전라남도의사과장	전 라 남 도
23	"	김정배	93. 3. 29	93. 6. 30	0	3	완 도 군 수	의 원 면 직
24	"	권준표	93. 8. 17	94. 5. 5	0	8	전라남도사회과장	전라남도 정책보좌관
25	"	김주호	94. 5. 6	95. 6. 30	1	1	전라남도 공무원교육원장	의 원 면 직
26	"	선종륜	95. 7. 1	98. 3. 31	2	9	이북5도황해도 사 무 국 장	통합여수시 부 시 장

◎ 구 여천시

구분	대	성 명	취임년월일	이임년월일	재직기간		전 임 지	전 출 지
					년	월		
부 소 장	1	김희철	76.9. 1	77.3. 9	0	6	화순부군수	여수부시장
	2	박선배	77.3. 9	80.4. 1	3	1	해남부군수	목포부시장
	3	조주현	80.4. 1	81.4.25	1	1	목포부시장	전라남도 도서담당관
	4	정상채	81.4.25	82.4.24	0	8	광 주 시 동 구 청 장	명 예 퇴 직
	5	권준표	82.4.25	85.12.31	3	10	광 주 시 보 사 국 장	여천부시장
부 시 장	1	권준표	86.1. 1	86.3.20	0	3	여천출장소 보 소 장	순천부시장
	2	신평영	86.3.21	87.2.17	0	11	광산부군수	전라남도 영림과장
	3	서삼현	87.2.18	87.12.31	0	11	함평부군수	전라남도 농민교육원장
	4	강종대	88.1. 1	89.9. 3	1	8	송정부시장	나주부시장
	5	정병만	89.9. 4	91.1.17	1	3	담양부군수	동광양시 부 시 장
	6	김철환	91.1.18	92.1.11	0	1	동 광 양 시 부 시 장	영산호관광 개발사무소장
	7	주두실	92.1.12	93.8.16	1	7	고흥부군수	전라남도 사회과장
	8	정성환	93.8.17	94.12.31	1	4	곡성부군수	전라남도 가정복지과장
	9	장관수	95.1. 1	95.7.25	0	7	전라남도 도서개발담당관	여 천 시 정책보좌관
	10	기갑서	95.7.26	98.3.31	2	8	전 라 남 도	목포부시장

◎ 구 여천군

역대	성 명	취임년월일	이임년월일	재직기간		비 고
				년	월	
1	김 기 모	1975. 1. 8	1975. 9. 2	-	8	
2	이 용 호	1975. 9. 3	1975. 12. 30	-	4	
3	송 전 규	1975. 12. 31	1977. 3. 8	1	3	
4	천 중 식	1977. 3. 9	1980. 8. 4	3	5	
5	박 내 생	1980. 8. 5	1982. 7. 3	1	11	
6	조 길 민	1985. 3. 26	1986. 11. 2	1	7	
7	김 영 남	1986. 11. 3	1987. 12. 31	1	2	
8	주 두 실	1988. 1. 1	1990. 7. 16	2	7	
9	전 윤 식	1990. 7. 18	1991. 1. 17	-	6	
10	조 영 옥	1991. 1. 18	1992. 3. 6	1	1	
11	최 준 호	1992. 3. 7	1993. 8. 16	1	3	
12	최 기 형	1993. 8. 17	1994. 12. 31	1	4	
13	이 상 옥	1995. 1. 1	1996. 8. 23	1	7	
14	최 복 만	1996. 8. 24	1998. 3. 31	1	6	

5. 여수시 의회의원 명단

(2017. 12. 31. 현재)

성 명	직 위	성별	선거구	비 고
박정채	의 장	남	아	
이선희	부 의 장	남	자	
김양효	의회운영위원회 위원장	남	자	
주재현	기획행정위원회 위원장	남	바	
이찬기	환경복지위원회 위원장	남	아	
전창곤	경제건설위원회 위원장	남	자	
김행기	예산결산특별위원회 위원장	남	다	
서완석	의 원	남	나	
정한태	의 원	남	가	
박옥심	의 원	여	라	
김성식	의 원	남	라	
김순빈	의 원	남	바	
최석규	의 원	남	다	
정옥기	의 원	남	마	
강재현	의 원	남	마	
김유화	의 원	여	다	
김종길	의 원	남	사	
이상우	의 원	남	라	
오홍우	의 원	남	가	
송하진	의 원	남	자	
고희권	의 원	남	사	
박성미	의 원	여	비례대표	
김재영	의 원	여	비례대표	
김희숙	의 원	여	비례대표	
원용규	의 원	남	라	
이정만	의 원	남	나	

6. 전라남도 의원 명단

(2017. 12. 31. 현재)

성 명	직 위	성별	선거구	비 고
윤문철	의원	남	여수1	
최대식	의원	남	여수2	
서정한	의원	남	여수3	
주연창	의원	남	여수4	
이경미	의원	여	여수5	
서일용	의원	남	여수6	
강정희	의원	여	비례대표	

7. 국회의원 명단

(2017. 12. 31. 현재)

성 명	직 위	성별	선거구	비 고
이용주	국회의원	남	여수시 갑	
주승용	국회의원	남	여수시 을	
최도자	국회의원	여	비례대표	

8. 시 간부 명단

(2017. 12. 31. 현재)

직 위	직 급	성 명	현부서 임용일	비 고
시 장	지방정무직	주 철 현	2014.07.01	
부 시 장	지방3급	최 중 선	2016.07.28	
기획재정국장	지방4급	이 경 우	2017.01.01	
안전행정국장				명예퇴직
사회복지국장	지방4급	성 동 범	2016.07.02	
경제해양수산국장	지방4급	송 병 구	2017.01.01	
건설교통국장	기술4급	조 일 수	2017.01.01	
의회사무국장	지방4급	장 채 민	2015.11.02	
보건소장	지방4급	장 기 생	2016.07.02	
농업기술센터소장	기술4급	정 대 봉	2014.08.19	
산단환경사업단장	기술4급	최 인 규	2017.07.24	
관광문화교육사업단장				명예퇴직
상하수도사업단장				명예퇴직
시민소통담당관	행정5급	김 태 횡	2017.07.04	
공보담당관	행정5급	나 병 곤	2017.01.09	
감사담당관	행정5급	임 채 성	2017.07.04	
기획예산과장	행정5급	김 병 완	2016.07.02	
세정과장	행정5급	박 상 근	2017.01.09	
징수과장	행정5급	박 홍 식	2016.08.08	

직 위	직 급	성 명	현부서 임용일	비 고
투자유치·박람회과장	행정5급	노 정 열	2017.01.09	
정보통신과장	행정5급	김 재 일	2017.07.04	
총무과장	행정5급	양 기 원	2016.07.02	
회계과장	행정5급	김 용 우	2016.07.02	
안전총괄과장	시설5급	송 영 복	2017.03.01	
체육지원과장	행정5급	김 상 태	2017.07.04	
민원지적과장	행정5급	최 양 수	2016.02.02	
사회복지과장	행정5급	조 영 은	2017.01.09	
노인장애인과장	사회복지5급	이 정 화	2016.02.02	
여성가족과장	행정5급	조 수 현	2017.01.09	
도시미화과장	행정5급	조 헌 충	2017.07.04	
생활자원과장	시설5급	박 성 재	2017.09.01	
지역경제과장	행정5급	고 재 익	2017.01.09	
수산경영과장	해양수산5급	이 한 곤	2017.01.09	
어업생산과장	해양수산5급	정 임 조	2017.01.09	
해양항만레저과장	행정5급	이 영 철	2017.01.09	
섬자원개발과장	시설5급	심 근 하	2017.07.04	
도시계획과장	시설5급	장 세 길	2017.07.04	
건설방재과장	시설5급	천 춘 길	2017.07.04	
도로과장	시설5급	김 기 채	2017.07.04	
교통과장	행정5급	김 용 필	2017.01.09	

직 위	직 급	성 명	현부서 임용일	비 고
허가민원과과장	시설5급	강 동 규	2017.03.01	
도시재생과장	행정5급	정 재 호	2017.07.04	
전문위원	행정5급	문 덕 빈	2016.08.08	
전문위원	행정5급	이 병 호	2017.07.04	
전문위원	행정5급	한 진 숙	2017.07.04	
보건행정과장	간호5급	정 혜 정	2017.01.09	
식품위생과장	행정5급	신 윤 욱	2017.01.09	
건강증진과장	보건5급	이 주 리	2017.01.09	
보건사업과장	행정5급	장 두 한	2017.07.04	
농업정책과장	행정5급	송 석 주	2017.01.09	
농촌진흥과장	농촌지도관	오 경 자	2017.07.04	
미래농업과장				공석
특산품육성과	농촌지도관	윤 혜 욱	2017.07.04	
산단지원과과장	행정5급	서 태 민	2017.07.04	
공영개발과장	시설5급	문 태 선	2017.07.04	
기후환경과장	환경5급	송 성 현	2017.01.09	
산림과장	녹지5급	문 휘 식	2015.02.09	
공원과장	행정5급	김 학 섭	2017.07.04	
관광과장	행정5급	박 명 윤	2017.07.04	

직 위	직 급	성 명	현부서 임용일	비 고
문화예술과장	행정5급	하 봉 영	2017.01.09	
교육지원과장	행정5급	박 형 렬	2017.01.09	
시립도서관장	사서5급	박 삼 숙	2006.05.30	
수도행정과	행정5급	강 성 원	2017.07.04	
상수도과장	시설5급	하 현 욱	2017.01.09	
하수도과장	시설5급	송 신 현	2017.07.04	
도로관리사업소장	시설5급	서 유 권	2017.07.04	
차량등록사업소장	행정5급	전 이 근	2015.02.09	
중부민원출장소장				명예퇴직

9. 읍·면·동장 명단

(2017. 12. 31. 현재)

직 위	직 급	성 명	현부서 임용일	비고
돌산읍장	행정5급	김 명 회	2017.01.09	
소라면장	행정5급	오 영 록	2017.07.04	
울촌면장	농업5급	김 인 섭	2017.01.09	
화양면장	행정5급	박 은 규	2017.01.09	
남 면 장	행정5급	김 옥 평	2017.01.09	
화정면장	행정5급	정 수 만	2017.01.09	
삼산면장	의료기술5급	김 경 호	2017.07.04	
동문동장	행정5급	이 중 창	2017.07.04	
한려동장	사회복지5급	박 인 대	2017.01.09	
중앙동장	사회복지5급	서 정 신	2017.07.04	
충무동장	행정5급	남 성 채	2017.01.09	
광림동장	시설5급	박 형 욱	2016.08.08	
서강동장	행정5급	김 성 섭	2017.01.09	
대교동장	시설5급	김 인 석	2017.01.09	
국 동 장	행정5급	김 명 섭	2017.07.04	
월호동장	행정5급	한 광 민	2017.01.09	
여서동장	행정5급	김 동 석	2017.01.09	
문수동장	행정5급	이 동 일	2017.01.09	
미평동장	사회복지5급	류 갑 선	2017.07.04	
둔덕동장	행정5급	박 춘 순	2017.07.04	
만덕동장	시설5급	이 창 선	2016.08.08	
쌍봉동장	환경5급	우 창 정	2017.01.09	
시전동장	행정5급	장 인 호	2017.01.09	
여천동장	행정5급	김 지 선	2017.01.09	
주삼동장	행정5급	박 한 욱	2017.01.09	
삼일동장	공업5급	김 상 운	2017.01.09	
묘도동장	행정5급	김 정 길	2017.07.04	

10. 시 기구개편 상황

공포일자	근 거	구 분	기 구 명	변 동 사 항
2003. 2. 28	규 칙 제294호	신 설 폐 지 통 폐 합 명 칭 변경 기능 조정	조직개편	<p>■ 5국23과 1의회(3전문위원)2직속기관(4과) 1출장소(2과) 11사업소(14과) 1읍6면20동</p> <p>【본 청】</p> <p>□ 국단위</p> <p>○ 명칭변경</p> <p>·기획재정국 → 기획관광국</p> <p>·도시건설국 → 건설교통국</p> <p>□ 과단위</p> <p>○ 신설</p> <p>·자치행정국 주민자치과</p> <p>·문화관광과분리 → 관광홍보과</p> <p>·사회여성과분리 → 여성정책과</p> <p>○ 폐지</p> <p>·자치행정국 민방위재난관리과</p> <p>○ 명칭변경</p> <p>·문화관광과 → 문화체육과</p> <p>·사회여성과 → 사회복지과</p> <p>·홍보전산과 → 정보통신과</p> <p>·해양개발과 → 해양항만정책과</p> <p>○ 기능조정</p> <p>·기획재정국 세무과 → 자치행정국 세무과</p> <p>·환경복지국 교통행정과 → 건설교통국 교통행정과</p> <p>【직속기관】</p> <p>□ 5급</p> <p>○ 통폐합</p> <p>·보건행정과 + 위생과 → 보건위생과</p> <p>○ 명칭변경</p> <p>·의무과 → 보건사업과</p> <p>【출장소】</p> <p>□ 5급</p> <p>○ 이관</p> <p>·도서복지과 → 도서개발사업소</p>

공포일자	근 거	구 분	기 구 명	변 동 사 항
				【사업소】 <input type="checkbox"/> 5급 <input type="radio"/> 신설 ·문화시설관리사업소 시립종합박물관 ·투자유치사업소 <input type="radio"/> 폐지 ·세계박람회지원사업소 ·자원봉사센터 <input type="radio"/> 이관 ·중부민원출장소 도서복지과 → 도서개발사업소
2003.11.12	규 칙 제311호	신 설 및 명칭변경	총 무 과 세 무 과	<input type="radio"/> 담당신설 ·세무과 징수2, 징수3, 징수4담당 <input type="radio"/> 명칭변경 ·총무과 사회진흥담당 → 여론담당 ·세무과 징수담당 → 징수1담당
2003. 12. 8	규 칙 제312호	신 설	기 획 예산과	<input type="radio"/> 담당신설 ·기획예산과 박람회유치담당
2004. 5. 28	규 칙 제325호	신 설	여 성 정책과	<input type="radio"/> 담당신설 ·여성정책과 건강가정지원담당
2004. 6. 18	규칙 제327호	신 설	기 획 예산과	<input type="radio"/> 담당신설 ·기획예산과 혁신분권담당
2004. 7. 1	규 칙 제328호	신설 및 폐 지	수 질 환경과	■ 5국23과 1의회(3전문위원) 2직속기관(4과) 1출장소(2과) 10사업소(15과) 1읍6면20동 【사업소】 <input type="radio"/> 신설(1과) ·상하수도사업소 수질환경과 <input type="radio"/> 폐지(△1소) ·위생환경사업소

공포일자	근 거	구 분	기 구 명	변 동 사 항
2005. 3.17	규 칙 제344호	신 설 폐 지 통 폐 합 명칭변경 기능조정	조직개편	<p>■ 5국25과 1의회(3전문위원) 2직속기관(4과) 1출장소(2과) 11사업소(14과) 1읍6면20동</p> <p>【본 청】</p> <p>□ 5급</p> <p>○ 신설(3과) ·혁신분권기획단, 엑스포유치지원단, 재난방재과</p> <p>○ 폐지(1과) ·주민자치과</p> <p>□ 6급</p> <p>○ 신설(23담당) ·공무원단체, 과표, 물품관리, 균형발전, 교육지원, 법무, 홍보관리, 영상진흥, 시설관리, 네트워크, 유치지원, 대기관리, 재활복지, 영락공원, 공원시설, 산업진흥, 재래시장, 친환경산업, 주차관리, 교통정보, 국책사업, 재난관리, 건축물관리</p> <p>○ 통·폐합(2⇒1담당) ·노사협력+고용촉진⇒노사협력</p> <p>○ 명칭변경(13담당) ·문서⇒기록물관리, 자치지원⇒주민자치, 의회법무⇒의회협력, 홍보⇒홍보지원, 관광유치⇒관광마케팅, 박람회유치⇒유치기획 오수관리⇒수질관리, 산지조성⇒산림조성, 가스안전⇒에너지관리, 축산⇒축정, 교통지도⇒운수지도, 교통관리⇒교통시설, 재난방재⇒방재</p> <p>【직속기관】</p> <p>□ 6급</p> <p>○ 명칭변경(2담당) ·방역⇒질병예방, 가족보건⇒지역보건</p>

공포일자	근 거	구 분	기 구 명	변 동 사 항
				【사업소】 <input type="checkbox"/> 5급 ○ 신설(1소) ·서울사무소 ○ 폐지(1과) ·문화시설관리사업소 사적지관리과 <input type="checkbox"/> 6급 ○ 신설(5담당) ·투자지원, 진남체육공원, 대외협력, 엑스포협력, 어항개발 ○ 폐지(2담당) ·사적지관리과 관리, 시설 ○ 명칭변경(7담당) ·간이급수⇒상수행정, 망마시설운영⇒망마시설, 흥국체육관운영⇒흥국체육관, 돌산체육관운영 ⇒돌산체육관, 선도보호⇒자립지원, 해양시설⇒도서개발, 도서전기⇒도서전력
2005. 8.22	규 칙 제350호	신 설	담당신설	【본 청】 ○ 담당신설(3담당) ·문화체육과 체전준비, 사회복지과 복지기획 시립쌍봉도서관 울촌도서관
2005.12.28	규 칙 제366호	신 설		【읍 면】 ○ 부읍면장제 도입
2006. 1. 17	규 칙 제366호	신 설	담당신설 명칭변경	【본청 및 사업소】 ○ 담당신설(4담당) ·복식부기, 고객만족,부지조성, 환경산업 ○ 명칭변경(6담당) ·혁신분권⇒행정혁신, 균형발전⇒평생교육, 홍보지원⇒공보, 홍보관리⇒홍보기획 체육⇒체육진흥, 해양항만정책⇒해양항만

공포일자	근 거	구 분	기 구 명	변 동 사 항
2006. 3. 24	규 칙 제368호	신 설	담당신설	【본 청】 ○ 사회복지과 담당신설(1담당) ·신설 : 보육지원 ·명칭변경: 아동⇒아동복지 【사업소】 ○ 투자유치사업소 담당신설(1담당) ·특구지원
2006.04.12	규칙 제369호	신 설 변 경 통 폐 합 명칭변경 폐 지	조직개편	【본 청】 <input type="checkbox"/> 6급 ○ 명칭변경(2담당) ·도시계획과 국책사업담당⇒도시정비담당 ·건설과 기반조성담당⇒농업기반정비 【출장소】 <input type="checkbox"/> 6급 ○ 신설(1담당) ·민원지적과 토지정보담당 【사업소】 <input type="checkbox"/> 4급 ○ 신설(1단) ·세계박람회지원단(한시기구) <input type="checkbox"/> 5급 ○ 신설(1과) ·세계박람회지원단 기반조성과 ○ 명칭변경(1단1소) ·엑스포유치지원단⇒박람회 유치지원과 ·서울사무소⇒세계박람회지원단 서울사무소 ○ 통폐합(2관⇒1관) ·시립현암+시립쌍봉도서관⇒시립도서관 <input type="checkbox"/> 6급 ○ 담당신설(3담당) ·유치지원과 민간협력담당 ·기반조성과 기반조성, 보상담당 ○ 명칭변경(5담당) ·엑스포유치지원단 부지조성⇒개발담당 ·시립쌍봉도서관 관리⇒도서관운영 사서⇒자료개발, 열람⇒자료운영 ·시립현암도서관(5급⇒6급 담당으로) 열람⇒현암도서관 ○ 폐지(2담당) ·시립현암도서관 관리, 사서담당

공포일자	근 거	구 분	기 구 명	변 동 사 항
2006. 8. 31	규 칙 제369호	신 설 통 폐 합 명칭변경 폐 지	조직개편	<p>【본 청】</p> <p><input type="checkbox"/> 신설</p> <p>○ 5급(1담당관) ·공보담당관</p> <p>○ 6급(2담당) ·축제지원, 기술지원</p> <p><input type="checkbox"/> 폐지</p> <p>○ 5급(1과) ·혁신분권기획단</p> <p>○ 6급(8담당) ·공무원단체, 징수4, 민원행정, 영상진흥 시설관리, 영락공원, 가정상담, 주차제도</p> <p><input type="checkbox"/> 통폐합</p> <p>○ 5급(4과⇒2과) ·관광홍보+문화체육⇒관광문화과 ·문화체육+체육시설관리과⇒체육진흥과</p> <p><input type="checkbox"/> 명칭변경</p> <p>○ 4급(1국) ·건설교통국⇒도시건설국</p> <p>○ 5급(6과) ·건설교통국 도시계획과, 건설과, 도로과 허가민원과, 재난방재과⇒도시건설국으로</p> <p>○ 6급(5담당) ·공보⇒홍보, 민원정책⇒직소민원 ·공원시설⇒도시휴양, 방재⇒재해대책 ·행정혁신⇒혁신분권</p> <p><input type="checkbox"/> 이동</p> <p>○ 5급(1과) ·건설교통국 교통행정과 ⇒도심개발사업단 교통행정과로</p> <p>○ 6급(11담당) ·혁신분권기획단 평생교육, 교육지원 주민자치⇒교육문화 평생학습과로 ·지역경제과 노사협력⇒노사협력단으로 ·재래시장⇒도심개발 시장정비로 ·교통행정과 교통행정, 운수지도, 주차관리 교통지도, 교통정보⇒도심개발 교통행정과로 ·도로과 광고물정비⇒도심 개발지원과로</p>

공포일자	근 거	구 분	기 구 명	변 동 사 항
2006. 8. 31	규칙 제369호	신 설 통 폐 합 명칭변경 폐 지	조직개편	<p>【사업소】</p> <p><input type="checkbox"/> 신설</p> <p>○ 4급(1단) ·도심개발사업단</p> <p>○ 5급(5과) ·도심개발사업단 개발지원과, 도심개발과 ·교육문화 평생학습과, 큰여수기획단 ·노사협력단</p> <p>○ 6급(5담당) ·개발지원과 개발지원, 보상담당 ·도심개발과 개발행정, 경관조성담당 ·상수도과 정수</p> <p><input type="checkbox"/> 폐지</p> <p>○ 6급(15담당) ·시설관리과 관리, 둔덕정수장, 학동정수장 ·수질환경과 관리, 위생처리담당 ·산단지원과 관리, 경리, 분양담당 ·산단지원과 산단개발담당 ·보상과 업무, 산단보상담당 ·체육시설관리과 관리, 흥국, 망마체육관 ·시민회관 관리담당</p> <p><input type="checkbox"/> 통폐합</p> <p>○ 5급 ·상수도과+시설관리과⇒상수도과 ·하수도과+수질환경과⇒하수처리과 ·관리과+산단지원과+공영개발과+보상과 ⇒산단지원과,공영개발과 ·체육시설관리과⇒본청 체육진흥과</p> <p><input type="checkbox"/> 명칭변경</p> <p>○ 4급(1소) ·문화시설관리사업소⇒교육문화센터로</p> <p>○ 6급(6담당) ·상수도과 시설⇒수도시설 ·공영개발과 사업개발⇒공영지원 ·시립도서관 도서관운영⇒관리담당 ·시립도서관 자료담당⇒자료개발담당 ·청소행정 도시미화⇒도시미화, 재활용</p> <p><input type="checkbox"/> 이동</p> <p>○ 6급(12담당) ·광고물관리, 도심정비, 시장정비, 교통행정 운수지도, 주차관리, 교통시설, 교통정보 평생학습, 교육지원, 주민자치, 노사협력 ⇒본청에서</p> <p>【출장소】</p> <p><input type="checkbox"/> 폐지</p> <p>○ 4급(1소) ·중부민원출장소⇒5급출장소로</p> <p>○ 5급(1과) ·행정지원과</p> <p>○ 6급(3담당) ·행정지원과 서무, 전산담당 ·민원봉사과 호적민원담당</p>

공포일자	근 거	구 분	기 구 명	변 동 사 항
2007. 5. 31	규 칙 제403호	신 설 통 폐 합 명칭변경 폐 지 분 리	조직개편	<p>【본 청】</p> <p><input type="checkbox"/> 신설</p> <p>○ 4급</p> <p>·경영기획실, 주민생활지원국</p> <p>○ 5급</p> <p>·직소민원담당관, 경제투자유치담당관, 시정발전지원담당관, 주민생활지원과</p> <p>○ 6급</p> <p>·투자전략, FTA대책, 고용촉진, 현장확인 시정기초조사, 의전, 공무원교육, 살기좋은지역 희망스타트, 영락공원, 새주소, 관광시설, 해양관광 수산경영, 수산재해, 계약2</p> <p><input type="checkbox"/> 폐지</p> <p>○ 4급</p> <p>·기획관광국, 환경복지국</p> <p>○ 5급</p> <p>·지역경제과</p> <p><input type="checkbox"/> 통폐합</p> <p>○ 6급</p> <p>·지역경제+상정⇒경제정책, 산업진흥+산단협력⇒ 지역산단협력, 평가분석+통계⇒평가통계</p> <p>·인사+조직관리⇒인사, 도서관리+도서전력⇒도서지원 산단지원+공영지원⇒공영지원, 보상+이주대책⇒ 보상, 산단안전+안전지도⇒안전지도</p> <p><input type="checkbox"/> 분리</p> <p>○ 5급(2과⇒5과)</p> <p>·총무과⇒총무과, 자치행정과</p> <p>·관광문화과⇒관광진흥과, 관광개발과, 문화예술과</p> <p><input type="checkbox"/> 명칭변경</p> <p>○ 4급</p> <p>·경제농수산국⇒관광해양수산국</p> <p>○ 5급</p> <p>·기획예산담당관, 노사협력담당관, 가정복지과 체육지원과, 연안관리과, 수산경영과, 어업생산과 건축과, 재난관리과</p> <p>○ 6급</p> <p>·징수운영, 차량체납처분, 고액기동, 체납정리 사랑의집, 체육지원, 지가관리, 관광진흥, 어업관리 수산물마케팅, 생산, 자원조성, 어장보전 ·건축행정, 공동주택, 건축허가, 환경허가, 건축신고</p>

공포일자	근 거	구 분	기 구 명	변 동 사 항
2007. 5. 31	규 칙 제403호	신 설 통 폐 합 명칭변경 폐 지 분 리	조직개편	<p><input type="checkbox"/> 이동</p> <p>○ 6급</p> <p>·기획예산과 법무⇒감사담당관으로</p> <p>·감사담당관 직소민원⇒직소민원담당관으로</p> <p>·박람회지원단 국제협력⇒총무과로</p> <p>·기획예산과 혁신분권⇒자치행정과로</p> <p>·평생학습과 주민자치⇒자치행정과로</p> <p>【직속기관】</p> <p><input type="checkbox"/> 신설</p> <p>○ 5급</p> <p>·특산물육성과</p> <p>○ 6급</p> <p>· 브랜드육성, 돌산갯연구</p> <p><input type="checkbox"/> 명칭변경</p> <p>○ 5급</p> <p>·농업정책과, 농촌지원과</p> <p>○ 6급</p> <p>· 지원기획, 꽃도시조성, 작물환경, 소득작목, 자원개발, 농산물마케팅</p> <p>【사업소】</p> <p><input type="checkbox"/> 신설</p> <p>○ 4급</p> <p>·환경녹지사업소</p> <p>○ 5급</p> <p>·도시디자인과</p> <p>○ 6급</p> <p>·도시디자인, 이순신프로젝트, 주차계도, 교육특구 차량과태료징수, 예술단지원</p> <p><input type="checkbox"/> 폐지</p> <p>○ 4급</p> <p>·산단지원개발사업소</p> <p>○ 5급</p> <p>·서울사무소, 개발지원과, 시립종합박물관 큰여수기획단, 투자유치사업소, 종합사회복지관 오동도관리사업소</p> <p><input type="checkbox"/> 통폐합</p> <p>○ 5급(2과⇒1과)</p> <p>·산단지원과+공영개발과⇒공영개발과</p> <p>○ 6급</p> <p>·개발지원+개발행정⇒개발행정</p> <p>·교통시설+교통정보⇒교통정보</p> <p>·관리+차량⇒차량관리</p> <p>·정수+기전⇒정수</p>

공포일자	근 거	구 분	기 구 명	변 동 사 항
2008. 6. 30	규 칙 제403호	신 설 통 폐 합 명칭변경 폐 지 분 리	조직개편	<input type="checkbox"/> 폐지 <input type="radio"/> 4급 · 환경녹지사업소, <input type="radio"/> 5급 · 시정발전지원담당관, 시민회관 <input type="checkbox"/> 신설 <input type="radio"/> 5급 · 봉사지원과 · 공 원 과 <input type="checkbox"/> 이관 · 자치행정국 세무과, 정보통신과 ⇒ 경영기획실 세무과, 정보통신과 · 주민생활지원국의 체육지원과, 민원지적과 ⇒ 자치행정국으로 편제 · 도시건설국의 ,재난관리과⇒ 자치행정국으로 편제 · 환경녹지사업소의 환경보호과, 도시미화과, 매립장관리과 ⇒ 복지환경국으로 편제 · 교육문화센터의 문화예술과 ⇒ 관광문화수산물국으로 편제 <input type="checkbox"/> 통폐합 · 총무과+행정지원과⇒자치행정과 · 주민생활지원과+사회복지과⇒주민생활지원과 · 관광진흥과+관광개발과 ⇒ 관광과 · 중부민원출장소+차량관리과 ⇒중부민원출장소 <input type="checkbox"/> 명칭변경 · 주민생활지원국 ⇒ 복지환경국 · 관광해양수산물국 ⇒ 관광문화수산물국 · 도시건설국 ⇒ 건설교통국 · 교육문화센터 ⇒ 교육지원단 · 총무과 ⇒ 행정지원과 · 노사협력담당관 ⇒ 노사산단협력관 · 관광진흥과 ⇒ 관광과 · 공원녹지과 ⇒ 산림과

공포일자	근 거	구 분	기 구 명	변 동 사 항
08.12.31	규칙 제448호		직제개편	<p>한시기구 설치 등에 따른 담당 조정</p> <p><input type="checkbox"/> 담당 신설 : 3담당 ○ 가로수관리담당, 유통담당, 대중교통담당,</p> <p><input type="checkbox"/> 담당 이동 : 1담당 ○ 행복마을담당 (도시계획과 ⇒ 원도심개발과)</p> <p><input type="checkbox"/> 담당 명칭 변경 : 1담당 ○ 농산물마케팅담당 ⇒ 농수산물마케팅담당 ○ 수산물마케팅담당 ⇒ 수산가공담당</p>
09.03.13	규칙 제453호		직제개편	<p>기구(課) 설치에 따른 직제개편</p> <p><input type="checkbox"/> 과(課) 신설 : 2과 (기후보호과, 중부보건지원과)</p> <p><input type="checkbox"/> 담당 신설 : 3담당 ○ 기후보호정책담당, 자전거정책담당, 중부보건지원담당</p> <p><input type="checkbox"/> 담당 이동 : 4담당 ○ 기후보호담당 ⇒ 기후보호실행담당 (명칭변경) (환경보호과 ⇒ 기후보호과) ○ 에너지관리담당 (환경보호과 ⇒ 기후보호과) ○ 중부지소담당 ⇒ 중부보건민원담당 (명칭변경) (보건사업과 ⇒ 중부보건지원과) ○ 방문보건담당 (보건사업과 ⇒ 중부보건지원과)</p>
09.12.31	규칙 제474호	신 설 통 폐 합 명칭변경		<p><input type="checkbox"/> 담당 신설 : 3담당 ○ 일자리담당 ○ 서비스연계담당, 복지시설담당</p> <p><input type="checkbox"/> 담당 통합 : 2담당 ○ 생활보장담당+의료급여담당 ⇒ 생활보장담당</p> <p><input type="checkbox"/> 담당 명칭 변경 : 1담당 ○ 대중교통담당 ⇒ 시내버스정책담당</p>
10.11.22	조례 제772호	사업소 주소 변경	직제개편	<p><input type="checkbox"/> 대상 : 1개소(세계박람회지원단) ○ 여수시 학동 43-7 ⇒ 여수시 오림동 123</p>

공포일자	근 거	구 분	기 구 명	변 동 사 항
‘11. 1. 17	규 칙 제499호	신 설 통 폐 합 명칭변경	조직개편	<p>본 청】 5국, 3담당관, 27과 ⇒ 5국, 3담당관, 24과</p> <p><input type="checkbox"/> 신설</p> <p>○ 5급</p> <ul style="list-style-type: none"> · 투자유치과 <p><input type="checkbox"/> 통폐합</p> <ul style="list-style-type: none"> · 경제투자유치담당관+노사산단협력관 ⇒ 지역경제과 · 환경보호과+기후보호과⇒기후환경과 <p><input type="checkbox"/> 명칭변경</p> <ul style="list-style-type: none"> · 경영기획실 ⇒ 기획경제국 · 복지환경국 ⇒ 환경복지국 · 관광문화수산물국 ⇒ 해양관광수산물국 · 행정지원과 ⇒ 총무과 · 기획예산담당관 ⇒ 기획예산과 · 주민생활지원과 ⇒ 사회복지과 · 연안관리과 ⇒ 해양항만과 <p>【사업소】 4단, 12과 ⇒ 4단 15과</p> <p><input type="checkbox"/> 신설</p> <p>○ 5급</p> <ul style="list-style-type: none"> · 상황대책과 <p><input type="checkbox"/> 이관</p> <ul style="list-style-type: none"> · 교육지원단 봉사지원과 ⇒ 세계박람회지원단 자원봉사와 · 건설교통국 공영개발과 ⇒ 도심개발사업단 공영개발과 · 관광문화수산물국 문화예술과 ⇒ 교육문화사업단 문화예술과 <p><input type="checkbox"/> 명칭변경</p> <ul style="list-style-type: none"> · 교육지원단 ⇒ 교육문화사업단 · 상하수도사업소 ⇒ 상하수도사업단 · 평생학습과 ⇒ 교육지원과
‘11. 7. 01	규 칙 제517호	신 설 통 폐 합 명칭변경 폐 지	조직개편	<p>【보건소】</p> <p><input type="checkbox"/> 신설(팀장)</p> <ul style="list-style-type: none"> · 동부보건지원, 만성질환관리, 재활보건 <p><input type="checkbox"/> 통폐합(팀장)</p> <ul style="list-style-type: none"> · 중부보건지원+중부보건민원 ⇒ 중부보건지원 <p><input type="checkbox"/> 명칭변경(팀장)</p> <ul style="list-style-type: none"> · 보건사업과 저출산대책 ⇒ 출산장려
‘11. 9. 30	규 칙 제528호	폐 지	보건진료소	<p><input type="checkbox"/> 관기보건진료소 폐지</p>

공포일자	근 거	구 분	기 구 명	변 동 사 항
‘13. 1. 10	규 칙 제559호	신 설 이 관 폐 지	조직개편	<p>■ 5국30과 2직속기관(7과) 3사업소(13과) 1출장소(1과) 1읍 6면 20동</p> <p>□ 국 단위</p> <ul style="list-style-type: none"> ○ 폐 지 : 세계박람회지원단 ○ 명칭변경 : 도심개발사업단 → 도시개발사업단 <p>□ 과 단위</p> <ul style="list-style-type: none"> ○ 신 설 <ul style="list-style-type: none"> · 기획경제국 : 박람회활용과, 산단지원과 · 환경복지국 : 노인장애인과 · 해양관광수산국 : 섬자원개발과 · 도로관리사업소, 차량등록사업소 ○ 폐 지 <ul style="list-style-type: none"> · 재난관리과, 박람회지원과, 상황대책과, 기반조성과, 자원봉사과 ○ 이 관 <ul style="list-style-type: none"> · 정보통신과 : 기획경제국 소관 → 자치행정국 소관 ○ 명칭변경 <ul style="list-style-type: none"> · 가정복지과 → 여성가족과 · 해양항만과 → 해양항만레저과 · 건설과 → 건설방재과 · 보건사업과 → 건강증진과 <p>□ 보건소 주소 변경</p> <ul style="list-style-type: none"> ○ 여수시 시청동1길 23 → 여수시 시청서4길 47 <p>□ 사업소 주소 신설</p> <ul style="list-style-type: none"> ○ 도로관리사업소 : 여수시 시청로 1 ○ 차량등록사업소 : 여수시 여서1로 107 <p>□ 팀 단위 개편 사항</p> <ul style="list-style-type: none"> ○ 팀 신설 <ul style="list-style-type: none"> · 공보담당관실 홍보영상 · 체육지원과 흥국체육관, 돌산체육관 · 기획예산과 법무 · 박람회활용과 박람회활용지원, 박람회기념사업, MICE산업유치 · 노인장애인과 복지시설 · 수산경영과 해외자원, 수산물마케팅 · 어업생산과 해조류 조성 · 섬자원개발과 섬주민복지, 어항시설 · 도로과 철도공항 · 보건위생과 식품안전 · 건강증진과 보건민원

공포일자	근 거	구 분	기 구 명	변 동 사 항
				<ul style="list-style-type: none"> · 공원과 공원시설 · 상수도과 마을상수도 · 도로관리사업소 도로관리, 구조물관리 · 차량등록사업소 차량과대료 <p>○ 팀 폐지</p> <ul style="list-style-type: none"> · 교통행정과 박람회교통대책 · 박람회지원과(폐지) 박람회지원, 박람회홍보, 민간협력 · 상황대책과(폐지) 총괄대책, 도로교통, 관광숙박, 행사대책 · 기반조성과(폐지) 조성지원, 개발 · 교통행정과 박람회교통대책 · 자원봉사과(폐지) 지원 <p>○ 팀 이관</p> <ul style="list-style-type: none"> · 재난관리과(폐지) 민방위 → 총무과 · 박람회지원과(폐지) 국제협력 → 박람회활용과 · 지역경제과 노사협력 → 산단지원과 · 가정복지과 노인복지,영락공원 → 노인장애인과 · 사회복지과 장애인복지 → 노인장애인과 · 해양항만과 도서개발 → 섬자원개발과 · 관광과 축제지원 → 문화예술과 · 도로과 도로정비 → 도로관리사업소 · 중부민원출장소 차량관리, 차량등록 → 차량등록사업소 <p>□ 팀 명칭 변경</p> <ul style="list-style-type: none"> ○ 총무과 여론 → 대외협력 ○ 기획예산과 의회법무 → 의회협력 ○ 지역경제과 산단협력 → 산단지원과 산단지원 ○ 재난관리과(폐지) 재난재해 → 산단지원과 산단안전 ○ 자원봉사과(폐지) 운영 → 사회복지과 자원봉사 ○ 어업생산과 자원조성 → 자원증식 ○ 해양항만과(명칭변경) 해양레포츠 → 해양항만레저과 해양레저 ○ 재난관리과(폐지) 재난재해 → 건설방재과 방재 ○ 의회사무국 자료 → 홍보자료 ○ 보건사업과(명칭변경) 지역보건 → 건강증진과 정신보건 ○ 특산품육성과 농수산물마케팅 → 농산물마케팅 ○ 상수도과 시설급수 → 수도시설, 누수방지 → 수도급수, 정수시험 → 정수관리

공포일자	근 거	구 분	기 구 명	변 동 사 항
‘13.11.01	규칙 제587호		조직개편	<p>■ 5국30과 2직속기관(7과) 3사업소(13과) 1출장소(1과) 1읍 6면 20동 (변동없음)</p> <p>【본 청】</p> <p><input type="checkbox"/> 국 단위 명칭변경</p> <p>○ 자치행정국 ⇒ 안전행정국</p> <p><input type="checkbox"/> 과 단위 명칭변경</p> <p>○ 총무과 ⇒ 안전행정과</p> <p>○ 매립장관리과 ⇒ 생활자원과</p> <p>○ 원도심개발과 ⇒ 원도심개발과</p> <p><input type="checkbox"/> 팀 단위 개편</p> <p>○ 신 설(3) : 총무과 내 안전총괄팀, 조직후생팀 / 민원지적과 지적재조사팀</p> <p>○ 명칭변경(1) : 보건위생과 위생지도팀 ⇒ 공중위생팀</p> <p>○ 이 관(1) : 민방위팀(총무과 ⇒ 산단지원과)</p>
‘15.01.15.	규칙 제613호	신설 폐지 명칭변경 이관	민선6기 1차 조직개편	<p>■ 본청 5국(29 관과), 의회 1국 3전문위원, 2직속기관(7과), 3사업단(14과), 1출장소(1과), 1읍 6면 20동</p> <p><input type="checkbox"/> 국 단위 개편(11 → 11)</p> <p>○ 신 설(1) : 산단환경사업단</p> <p>○ 폐 지(1) : 도시개발사업단</p> <p>○ 명칭변경(4)</p> <p>· 기획경제국 → 기획재정국</p> <p>· 환경복지국 → 사회복지국</p> <p>· 해양관광수산업국 → 경제해양수산업국</p> <p>· 교육문화사업단 → 관광문화교육사업단</p> <p><input type="checkbox"/> 과 단위 개편(81 → 81)</p> <p>○ 신 설(2) : 시민소통담당관, 안전총괄과</p> <p>○ 폐 지(2) : 직소민원담당관, 도시디자인과</p> <p>○ 명칭변경(6)</p> <p>· 안전행정과 → 총무과</p> <p>· 건축과 → 허가민원과</p> <p>· 교통행정과 → 교통과</p> <p>· 보건위생과 → 보건행정과</p>

공포일자	근 거	구 분	기 구 명	변 동 사 항
				<ul style="list-style-type: none"> · 농촌지원과 → 농촌진흥과 · 기술보급과 → 미래농업과 ○ 이관(9) <ul style="list-style-type: none"> · 정보통신과(안전행정국 → 기획재정국) · 지역경제과(기획경제국 → 경제해양수산국) · 산단지원과(기획경제국 → 산단환경사업단) · 기후환경과(환경복지국 → 산단환경사업단) · 관광과(해양관광수산국 → 관광문화교육사업단) · 도시재생과(도시개발사업단 → 건설교통국) · 공영개발과(도시개발사업단 → 산단환경사업단) · 산림과(도시개발사업단 → 산단환경사업단) · 공원과(도시개발사업단 → 산단환경사업단) □ 팀 단위 개편(278 → 278) <ul style="list-style-type: none"> ○ 총 괄 : 신설(9), 폐지(9), 이관(15), 명칭변경(18) ○ 신 설(9) <ul style="list-style-type: none"> · 시민소통담당관 : 시민소통, SNS · 부시장 직속 : 혁신규제개혁추진단 · 투자유치과 : 전략산업 · 세무과 : 지방소득세 · 총무과 : 공무원교육훈련 · 수산경영과 : 수산유통, 수산민원 · 산단지원과 : 원스톱지원 ○ 폐 지(9) <ul style="list-style-type: none"> · 직소민원담당관 : 직소민원 · 안전행정과 : 주민자치 · 체육지원과 : 돌산체육관 · 박람회활용과 : 박람회기념사업 · 수산경영과 : 해외자원, 수산식품, 수산물마케팅 · 어업생산과 : 해조류조성 · 도로과 : 철도공항 ○ 이관(15) <ul style="list-style-type: none"> · 안전총괄팀(안전행정과 → 안전총괄과) · 법무팀(기획예산과→시민소통담당관 : 법률지원) · 기업지원팀(지역경제과 → 산단지원과) · 산단안전팀(산단지원과→안전총괄과 : 안전관리) · 민방위팀(산단지원과 → 안전총괄과) · 공익사업팀(투자유치과 → 산단지원과)

공포일자	근 거	구 분	기 구 명	변 동 사 항
				<ul style="list-style-type: none"> · 토지이용팀(도시계획과 → 허가민원과) · 도시디자인팀(도시디자인과 → 도시재생과) · 도로조명팀(도시디자인과 → 도시재생과) · 시장정비팀(도시디자인과→지역경제과 : 시장관리) · 광고물정비팀(도시디자인과 → 도시재생과) · 행복마을팀(도시재생과 → 도시계획과) · 자전거팀(도시재생과 → 도로과) · 가로수관리팀(공원과 → 산림과) · 축제지원팀(문화예술과 → 관광과) ○ 명칭변경(18) <ul style="list-style-type: none"> · 시민소통담당관(법무팀 → 법률지원팀) · 투자유치과(투자전략팀 → 투자기획팀) · 박람회활용과(박람회활용지원팀 → 사후활용지원팀) · 정보통신과(사이버운영팀 → 정보기획팀) · 안전총괄과(산단안전팀 → 안전관리팀) · 체육지원과(흥국체육관팀 → 체육관관리팀) · 민원지적과(새주소팀 → 도로명주소팀) · 지역경제과(시장정비팀 → 시장관리팀) · 해양항만레저과(해양레저팀 → 해양레저시설팀) · 농촌진흥과(농촌지원팀 → 농촌진흥팀) · 농촌진흥과(인력육성팀 → 인재양성팀) · 농촌진흥과(생활개선팀 → 생활문화팀) · 농촌진흥과(꽃도시조성팀 → 꽃도시팀) · 미래농업과(축산기술팀 → 경영기술팀) · 특산물육성과(농산물마케팅팀 → 특산물마케팅팀) · 산단지원과(산단지원팀 → 산단관리팀) · 문화예술과(박물관팀 → 문화시설팀)
'15.04.17	규칙 제622호	폐지		<p>■ 보건진료소 폐지 : 1개소</p> <ul style="list-style-type: none"> ○ 상하동 보건진료소 폐지 ○ 기존 29개소 → 28개소로 조정
2016.1.8	규칙 제639호	신 설 폐 지		<p>□ 담당(6급) 신설</p> <ul style="list-style-type: none"> ○ 해양항만레저과 마리나개발팀 ○ 기후환경과 COP23유치T/F팀 <p>□ 담당(6급) 폐지</p> <ul style="list-style-type: none"> ○ 박람회활용과 국제해양비엔날레T/F팀 ○ 해양항만레저과 해양산단조성T/F팀

공포일자	근 거	구 분	기 구 명	변 동 사 항
2016.7.29	규칙 제656호	신 설 폐 지 통 합 이 관 명칭변경	조직개편	<p>◇ 본청 (5국 29관과), 의회 (1국 3전문), 직속기관(2소 7과), 사업소(3단 14과), 출장소(1소), 읍면동(1읍6면20동)</p> <p>【본 청】</p> <p><input type="checkbox"/> 과 단위</p> <p>○ 통 합</p> <p>- 투자유치과+박람회활용과 : 투자유치·박람회과</p> <p>○ 분리</p> <p>- 세무과 : 세정과 + 징수과</p> <p><input type="checkbox"/> 담당(6급) 신설</p> <p>○ 징수과 세외수입징수팀</p> <p>○ 지역경제과 사회적경제팀</p> <p>○ 섬자원개발과 해운정책T/F팀</p> <p><input type="checkbox"/> 담당(6급) 폐지</p> <p>○ 투자유치과 전략산업팀</p> <p>○ 도시계획과 행복마을팀</p> <p><input type="checkbox"/> 이관</p> <p>○ 혁신규제개혁추진단→기획예산과(규제개혁팀)</p> <p>○ 투자유치과 투자기획팀→투자유치 박람회과</p> <p>○ 투자유치과 투자유치팀→투자유치 박람회과</p> <p>○ 박람회활용과 사후활용지원팀→</p> <p style="padding-left: 40px;">투자유치 박람회과(박람회활용팀)</p> <p>○ 박람회활용과 MICE유치팀→투자유치 박람회과</p> <p>○ 박람회활용과 국제협력팀→투자유치 박람회과</p> <p>○ 도시재생과 도시디자인팀→도시계획과(도시경관팀)</p> <p><input type="checkbox"/> 명칭변경</p> <p>○ 징수과 세외수입팀→세외수입관리팀</p> <p>○ 총무과 공무원교육훈련팀 → 인재개발팀</p> <p>○ 여성가족과 여성친화팀→여성복지팀</p> <p>○ 도시미화과 도시미화팀→청소행정팀</p> <p>○ 도시계획과 도시디자인팀→도시경관팀</p> <p>○ 도시재생과 개발행정팀→도시재생지원팀</p> <p style="padding-left: 40px;">도로조명팀→조명관리팀</p> <p style="padding-left: 40px;">광고물정비팀→광고물관리팀</p> <p>○ 해양항만레저과 항만행정팀→해양항만팀</p> <p>【직속기관】</p> <p><input type="checkbox"/> 담당(6급) 신설</p> <p>○ 농촌진흥과 귀농귀촌팀</p> <p><input type="checkbox"/> 명칭변경</p> <p>○ 특산품육성과 유통팀→농산물유통팀</p> <p>【사업소】</p> <p><input type="checkbox"/> 이관</p> <p>○ 교육지원과 학교급식팀→농업정책과</p> <p>○ 차량등록사업소 차량과태료팀→징수과</p>

공포일자	근 거	구 분	기 구 명	변 동 사 항
2016.12.23	규칙 제664호	신 설 폐 지 통 합 이 관 명칭변경	조직개편	<p>□ 명칭변경</p> <ul style="list-style-type: none"> ○ 산림과 가로수관리팀→도시녹화팀 ○ 관광과 크루즈관광T/F팀→크루즈관광팀 <p>【읍면동】</p> <p>□ 신설</p> <ul style="list-style-type: none"> ○ 문수동 맞춤형복지팀 ○ 미평동 맞춤형복지팀 ○ 소라면 맞춤형복지팀 ○ 여천동 맞춤형복지팀 <p>□ 명칭변경</p> <ul style="list-style-type: none"> ○ 돌산읍 주민생활지원팀→맞춤형복지팀 ○ 시전동 복지지원팀→맞춤형복지팀 <p>◇ 본청 (5국 29관과), 의회 (1국 3전문), 직속기관(2소 8과), 사업소(3단 14과), 출장소(1소), 읍면동(1읍6면20동)</p> <p>【직속기관】</p> <p>□ 과 단위</p> <ul style="list-style-type: none"> ○ 분리 <ul style="list-style-type: none"> - 보건행정과 → 보건행정과+식품위생과 ○ 명칭변경 <ul style="list-style-type: none"> - 중부보건지원과 → 보건사업과 <p>□ 담당(6급) 신설</p> <ul style="list-style-type: none"> ○ 식품위생과 식품위생정책팀 <p>□ 이관</p> <ul style="list-style-type: none"> ○ 건강증진과 질병예방팀→보건행정과(감염병관리팀) ○ 보건행정과 위생관리팀→식품위생과 ○ 보건행정과 식품안전팀→식품위생과 ○ 보건행정과 공중위생팀→식품위생과(위생지도팀) ○ 건강증진과 보건민원팀→보건행정과 ○ 건강증진과 검진팀→보건사업과 ○ 중부보건지원과 방문보건→보건사업과] ○ 중부보건지원과 만성질환관리팀→건강증진과 ○ 중부보건지원과 재활보건팀→건강증진과 <p>□ 명칭변경</p> <ul style="list-style-type: none"> ○ 보건행정과 의약팀→의약관리팀 ○ 건강증진과 정신보건팀→정신건강팀 ○ 중부보건지원과 중부보건지원팀→보건사업팀 ○ 중부보건지원과 동부보건지원팀→동부보건관리팀 <p>【사업소】</p> <p>□ 담당(6급) 신설</p> <ul style="list-style-type: none"> ○ 교육지원과 행복교육팀 <p>□ 폐지</p> <ul style="list-style-type: none"> ○ 기후환경과 COP23유치T/F팀 ○ 문화예술과 진남관보수정비T/F팀

공포일자	근 거	구 분	기 구 명	변 동 사 항
2017.07.03	규칙 제675호	신 설 폐 지 명칭변경 이 관	조직개편 (직급·직렬 조정)	<p>◇ 본청 (5국 29관과), 의회 (1국 3전문), 직속기관(2소 8과), 사업소(3단 14과), 출장소(1소), 읍면동(1읍6면20동)</p> <p>【보좌기관】</p> <p><input type="checkbox"/> 담당(6급) 신설</p> <p>○ 공공시설T/F팀</p> <p>【본청】</p> <p><input type="checkbox"/> 담당(6급) 신설</p> <p>○ 기획예산과 인구정책팀</p> <p><input type="checkbox"/> 담당(6급) 폐지</p> <p>○ 기획예산과 규제개혁팀</p> <p><input type="checkbox"/> 명칭변경</p> <p>○ 지역경제과 사회적경제팀→지역공동체팀</p> <p><input type="checkbox"/> 이관</p> <p>○ 토지이용팀(허가민원과→도시계획과)</p> <p>【직속기관】</p> <p><input type="checkbox"/> 담당(6급) 신설</p> <p>○ 식품위생과 숙박지도팀</p> <p><input type="checkbox"/> 명칭변경</p> <p>○ 식품위생과 위생관리팀→위생민원팀</p> <p>【읍면동】</p> <p><input type="checkbox"/> 담당(6급) 신설</p> <p>○ 맞춤형복지팀(국동, 쌍봉동)</p> <p><input type="checkbox"/> 명칭변경</p> <p>○ 복지지원팀→ 맞춤형복지팀 (한려동, 중앙동, 서강동, 월호동, 둔덕동, 만덕동, 주삼동)</p> <p>※ 직급·직렬조정</p> <p>○ 농업기술센터소장(5급/농촌지도관농업사무관) → 4급(지방서기관기술서기관농촌지도관)</p> <p>○ 도시미화과장 직렬 조정</p> <p>▶ 지방행정사무관 지방환경사무관 ⇒ 지방행정사무관 지방사회복지사무관 지방환경사무관</p> <p>○ 기후환경과장 직렬 조정</p> <p>▶ 지방환경사무관 지방공업사무관 ⇒ 지방행정사무관 지방환경사무관 지방공업사무관</p> <p>○ 산림과장 직렬 조정</p> <p>▶ 지방녹지사무관 ⇒ 지방행정사무관 지방녹지사무관</p>
2017.12.29	규칙 제683호	신 설 폐 지 명칭변경 이 관	조직개편 (직급·직렬 조정)	<p>◇ 본청 (5국 30관과), 의회 (1국 3전문), 직속기관(2소 8과), 사업소(3단 14과), 출장소(1소), 읍면동(1읍6면20동)</p> <p>【보좌기관】</p> <p><input type="checkbox"/> 과(5급) 단위 신설</p> <p>○ 일자리정책관(일자리정책, 일자리창출, 지역공동체)</p>

공포일자	근 거	구 분	기 구 명	변 동 사 항
				<p>【본청】</p> <p><input type="checkbox"/> 국(6급) 단위 : 명칭 변경</p> <p>○ 안전행정국 → 행정안전국</p> <p><input type="checkbox"/> 과(5급) 단위 : 명칭 변경</p> <p>○ 건설방재과 → 건설과</p> <p><input type="checkbox"/> 담당(6급) 신설</p> <p>○ 일자리정책관 일자리정책팀, 징수와 징수행정팀,</p> <p><input type="checkbox"/> 담당(6급) 폐지</p> <p>○ 징수와 세외수입관리팀</p> <p><input type="checkbox"/> 담당(6급) 이관</p> <p>○ 일자리팀(지역경제과→일자리정책관)</p> <p>○ 지역공동체팀(지역경제과→일자리정책관)</p> <p>○ 방재팀(건설방재과→안전총괄과)</p> <p><input type="checkbox"/> 담당(6급) 이관</p> <p>○ 건설방재과(방재팀) → 안전총괄과(자연재난팀)</p> <p><input type="checkbox"/> 담당(6급) 이관</p> <p>○ 징수와 징수운영팀 → 지방세징수팀</p> <p>○ 정보통신과 U-시티팀 → 스마트시티팀</p> <p>○ 안전총괄과 안전관리팀 → 산단안전팀</p> <p>○ 안전총괄과 안전총괄팀 → 안전정책팀</p> <p>【직속기관】</p> <p><input type="checkbox"/> 담당(6급) 신설</p> <p>○ 보건사업과 치매관리팀, 농업정책과 동물방역팀</p> <p><input type="checkbox"/> 담당(6급) 이관</p> <p>○ 건강증진과 재활보건팀→보건사업과 재활보건팀</p> <p>○ 보건사업과 검진팀→건강증진과 검진팀</p> <p><input type="checkbox"/> 담당(6급) 명칭변경</p> <p>○ 농업정책과 축산팀→축산정책팀</p> <p><input type="checkbox"/> 명칭변경</p> <p>○ 식품위생과 위생관리팀→위생민원팀</p> <p>【사업소】</p> <p><input type="checkbox"/> 담당(6급) 폐지</p> <p>○ 교육지원과 명문고T/F팀</p> <p><input type="checkbox"/> 담당(6급) 이관</p> <p>○ 산단지원과 기업지원팀→지역경제과 중소기업육성팀</p> <p>【읍면동】</p> <p><input type="checkbox"/> 담당(6급) 신설</p> <p>○ 맞춤형복지팀(여서동, 묘도동)</p> <p><input type="checkbox"/> 명칭변경</p> <p>○ 주민생활지원팀→ 맞춤형복지팀</p> <p>(울촌면, 화양면, 화정면, 남면, 삼산면)</p> <p>○ 복지지원팀→ 맞춤형복지팀(삼일동)</p> <p>○ 행정복지팀→ 맞춤형복지팀(묘도동)</p>

기 구 표 (2017.12.31)

구분	계	보정	의회	직속 기관	사업소	출장 소	업무 보충
국	11	5	1	2	3	-	-
과	82	29	3	8	14	1	1읍6면 20통
정	1,703	713	29	204	325	17	415
합계							

시상

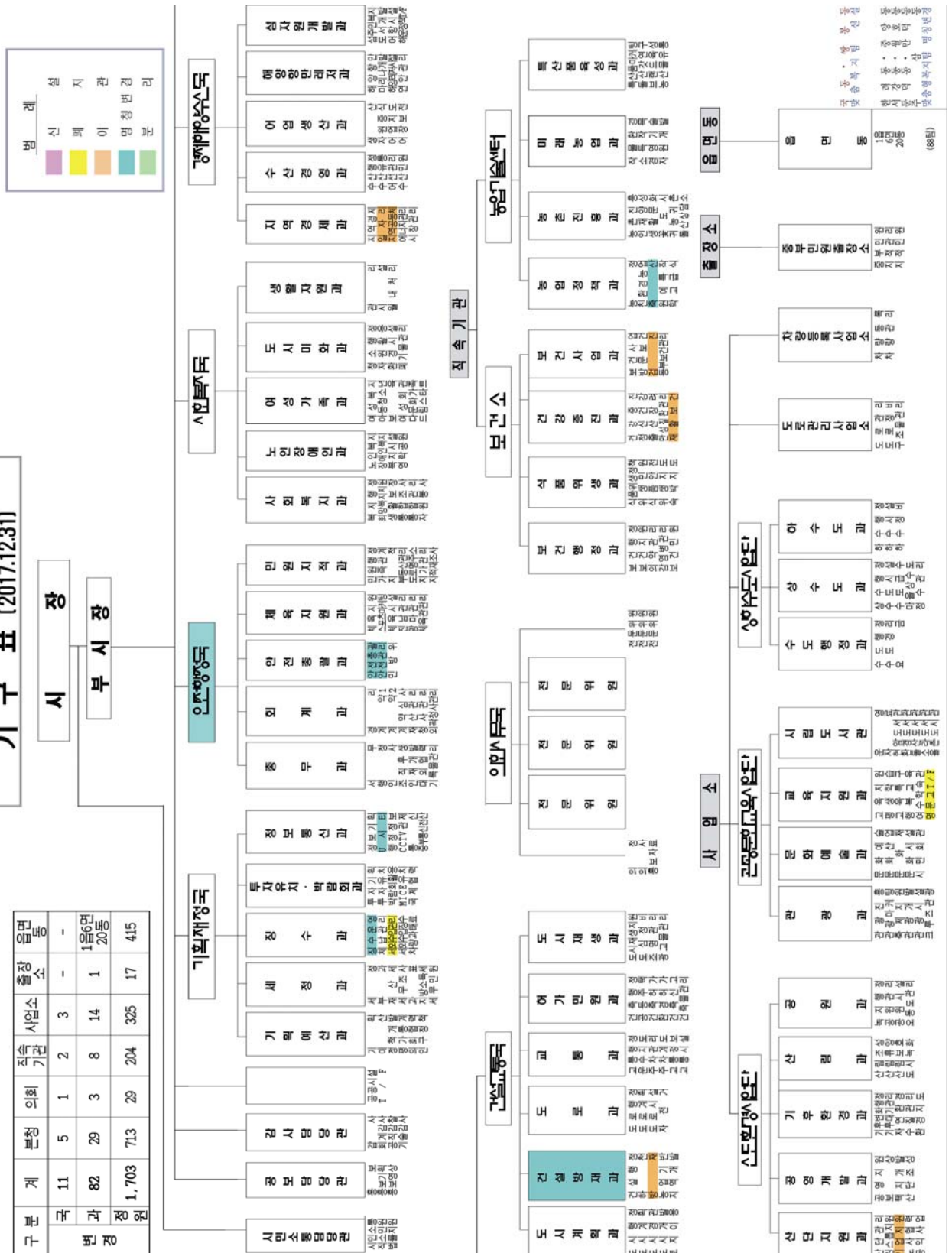
장
부
시
장

12. 시민의 상 수상자 현황

(2017. 12. 31. 현재)

수상년도	부 문	수 상 자	수상종류
1969	문화 · 예술	조 종 웅	본 상
"	"	김 기 수	"
"	산업 · 건설	김 영 준	"
"	사회 · 복지	이 선 우	"
"	"	유 봉 목	"
1970	"	정 재 완	"
1971	문화 · 예술	박 종 배	"
"	산업 · 건설	구 인 희	"
1972	산업 · 복지	강 석 원	"
"	산업 · 건설	노 채 술	"
"	문화 · 예술	신 병 식	"
1973	"	김 중 배	"
"	체 육	김 은 태	"
1974	사회 · 복지	정 명 민	"
"	체 육	김 은 태	"
1975	사회 · 복지	강 석 원	"
1977	체 육	조 상 호	"
"	사회 · 복지	백 철 우	"
1978	체 육	방 호 남	"
1979	문화 · 예술	정 홍 수	"
1982	산업 · 경제	박 일 천	"
"	사회 · 복지	임 종 훈	"
1983	체 육	김 완	"
"	교육 · 문화	김 갑	"
1984	지 역 개 발	김 정 식	"
1994	교육 · 문화	박 보 운	"
1995	체 육 진 흥	유 병 하	"

수상년도	부 문	수상자	수상종류
2000	지 역 개 발	송 재 구	본상
"	교 육 문 화	이 중 근	"
2001	지 역 개 발	조 응 수	"
"	체 육 진 흥	박 길 철	"
2002	지역개발부문	김 선 규	"
"	사회복지부문	박 수 관	"
2003	사회복지부문	박 도 심	"
2004	지역개발부문	안 문 성	본 상
"	교육문화부문	고 영 환	"
2005	지역개발부문	김 유 평	"
"	교육문화부문	故 정재엽	"
"	체육진흥부문	김 성	"
2006	지역개발부문	故 황병규	"
"	문예홍보부문	지 정 익	"
2008	문예홍보부문	故 김계유	본상
"	향토방위부문	김 우 권	"
2010	지 역 개 발 부 문	정 채 호	본상
2011	사회복지부분	故 조규연	본상
"	문예홍보부문	강 종 례	"
2012	체육진흥부문	황 선 남	본상
2014	산업경제부문	심 장 섭	본상
"	사회복지부문	김 인 원	"
2015	산업경제부문	김 철 희	본상
2016	문예홍보부분	신 병 은	본상
2017	사회복지부문	정 병 석	본상

13. 자랑스런 여수인 현황

(2017. 12. 31. 현재)

연번	구 분	출신지	성 명	당시 연령	직 업	선정 연도
1	법조계	삼일동	김 형 선	61세	대법관	1999년도 (16명)
2		화양면	김 종 빈	53세	광주고검 차장검사	
3	관 계	삼일동	이 효 계	65세	교수(대학원)	
4		동문동	강 영 기	61세	객원교수(동신대)	
5		울촌면	유 길 중	68세	전 내무부 치안본부 2차장	
6	학 계	쌍봉동	강 정 채	53세	교수(전남대 순환기내과과장)	
7	군 인	울촌면	최 인 수	55세	제31보병사단장(육군소장)	
8		울촌면	서 종 표	55세	제6군단장(육군중장)	
9		한려동	이 기 현	58세	공군본부작전사령관(공군준장)	
10	재 계	돌산읍	윤 형 두	64세	범우사 대표	
11		울촌면	박 해 욱	38세	필리핀공항택시 대표	
12		남 면	박 수 관	50세	수출업	
13	기 타	광무동	김 정 수	51세	방송작가	
14		중앙동	김 완	39세	탁구코치	
15		화양면	전 중 주	49세	순천대학교 서예강사	
16		화양면	고 중 수	22세	국가대표 축구선수	
17	관 계	돌산읍	황 인 수	50세	행정자치부 이사관	2001년도 (10명)
18	학 계	중앙동	조 영 숙	58세	순천대자연과학대학장	
19	군 인	관문동	안 기 석	50세	작전사제5성분전단장	
20	재 계	신기동	서 한 정	59세	(주)와인나라 닷컴원장	
21		삼일동	이 상 준	64세	(주)신안건영 대표이사	
22		신기동	임 채 환	46세	블루코드테크놀로지(주)대표이사	

연번	구 분	출신지	성 명	당시 연령	직 업	선정 연도
23	문화예술	남 면	이 춘 식	41세	국제방송교류재단영상사업팀차장	2001년도 (10명)
24		관문동	김 현 준	49세	KBS 제2TV드라마 PD작가	
25	기 타	고소동	장 인 순	61세	한국원자력 연구소장	
26		관문동	이 희 자	52세	한국근우회장	
27	재 계	봉산동	김 상 영	88세	한국은행부총재, 제8대,9대 국회의원 전경련상임부회장, 재경광주 전남향우회장 한국산업정책연구소 명예이사장	2002년도 (3명)
28	문화예술	중앙동	백 일 섭	58세	명지대 영문과 졸업 탤런트(KBS 공채5기), 영화배우	
29	기 타	공화동	김 갑	83세	동경성악전문학교 졸업, 전여수교육장 교육특별공로상, 국민훈장 동백장	
30	군 인	신월동	김 규	57세	국방대학교 초빙교수, 예비역 공군준장	2004년도 (1명)
31	기타	서교동	김 부 열	51세	여수고, 부산산업대 졸, 육군 대령 예편 국민생활체육협의회 기획조정실장	2005년도 (2명)
32	문화예술	둔덕동	유 지 연	27세	서울예원중, 독일베를린 국립음대 피아니스트, 베를린 피아노 콩쿨1위	
33	기타	화정면 여자리	최 동 석	70세	여수고, 국립경찰학교 졸업 재경여수시향우회장 역임(8년) 재경여수시향우회 명예회장	2006년도 (1명)
34	기타	돌산읍 군내리	추 형 호	63세	국립목포해양고등전문학교 졸업 정호선박(주) 대표이사(2007) 한국해기사협회 회장(2007)	2007년도 (1명)
35	재 계	봉산동	임 정 웅	66세	(주)정웅실업 회장 재부산향우회(창립회장)	2008년도 (1명)
36	문화예술	덕충동	허 영 만	62세	만화가(식객, 타짜, 비트, 사랑해!)	2009년도 (2명)
37		삼산면 초도리	김 미 려	27세	개그우먼, 가수, 탤런트, 뮤지컬배우	
38	학계	삼산면 순죽리	이 본 수	64세	여수고, 서울대, 서울대학원(공학박사) 한국공업화학회 회장, 인하대총장	2010년도 (2명)
39	관계	군자동	전 형 용	80세	광주서공립중, 서울대 전.소청심사위원회 위원	

연번	구 분	출신지	성 명	당시 연령	직 업	선정 연도
40	법조계	문수동	주 철 현	52세	광주지방검찰청 검사장	2011년도 (4명)
41	학계	공화동	배 병 우	61세	서울예술대학교수, 사진작가	
42	체육계	고소동	정 다 래	20세	국가대표 수영선수	
43		남 면	이 슬 아	20세	프로바둑기사	
44	기타	교 동	정 종 련	72세	삼성법률봉사단 민간취적담당	2012년도 (3명)
45	학계	쌍봉면	황 선 조	57세	선문대학교 총장	
46	기타	미평동	구 말 모	77세	(사)한국근우회 일본지부회장	
47	학계	충무동	서 재 홍	64세	조선대학교 총장	2013년 (1명)
48	관계	삼산면	김 성 환	49세	서울특별시 노원구청장	2014년 (1명)
49	문화예술	소라면	김 용 윤	75세	서울챔버오케스트라 음악감독 겸 상임지휘자	2015 (1명)
50	관계	소라면	정 원 오	48세	서울 성동구청장	2016 (3명)
51	법조계	울촌면	김 희 재	51세	광주지검 검사장	
52	군인	곡성군 (덕충동)	이 명 노	58세	한화C41 전무	
53	관계	돌산읍 죽포리	오 수 봉	59세	경기도 하남시장	2017 (1명)

14. 명예시민증 수여 현황

(2017. 12. 31. 현재)

연번	국적	직업 및 직위	성명	당시 연령	공로개요	수여		
						장소	연월일	기념품
1호	일본	제일여수회부 회장	河井勇 (가와이 이사무)	75세	▶ 제일 여수회 부회장으로 여수를 홍보하고 많은 관광객을 유치 ▶ 뱃나무 묘목 191본 헌수 식재	여수진남 체육관	1999.10.15 (제1회 여수시민의 날 행사)	거북선 모형 (495천원)
2호	미국		Robert CKim (김채곤) (金萊坤)	59세	▶ 조국과 조국민을 위해 충성과 헌신 봉사한 탁월한 인재로 ▶ 여수시민들에게 자긍심을 심어 주었 으며 우리시의 명예를 높인 공로가 있음	여수시청 상황실	1999.12.20	-
3호	대한 민국	현대기아차 회장	정몽구 (鄭夢九)	69세	▶ 2010여수세계박람회 유치위원장으로 재직하시는 동안 유치지원활동 적극 전개 ▶ 2012여수세계박람회 고문으로서 유치 지원활동 적극 전개	여수시청 현관	2007.9.6	행운의 열쇠
4호	대한 민국	국무총리	한덕수 (韓德洙)	58세	▶ 정부차원의 적극적인 지원과 협력체제 구축 ▶ BIE회원국에 대한 직접 교섭활동 등 범정부적 유치활동 선도	여수진남 경기장	2007.11.30 (2012여수 세계박람회 유치성공 범국민 보고대회)	
5호	대한 민국	국회의원	이인기 (李仁基)	54세	▶ 국회의원 지원체제 구축과 협력 ▶ 유치준비상황 점검, 17개국 방문 유치교섭 활동 전개	여수진남 경기장	2007.11.30 (2012여수 세계박람회 유치성공 범국민 보고대회)	
6호	대한 민국	동원그룹 회장	김재철 (金在哲)	72세	▶ 중앙유치위원회의 원활한 운영 및 유치활동 선봉 ▶ BIE회원국 해외순방활동 등을 통해 표심 확보에 앞장	여수진남 경기장	2007.11.30 (2012여수 세계박람회 유치성공 범국민 보고대회)	

연번	국적	직업 및 직위	성명	당시 연령	공로개요	수여		
						장소	연월일	기념품
7호	대한 민국	국회의원 (국회재정경제위 원장)	정의화 (鄭義和)	60세	▶ 2012여수세계박람회 유치 성공을 위해 2006년 5월부터 국회 2012여수세계 박람회 특별위원회 위원장직 수행 박람회 지원 ▶ 국회차원의 유치활동에 앞장서 왔으 며, BIE회원국 해외순방 등 노력 ▶ 한나라당 지역화합발전특위 위원장 으로서 남해안 발전 세미나 개최	서울 파크호텔	2008.1.21 (시장 초청 재경 여수시향우회신년 하례식장)	
8호	대한 민국	2012여수 세계박람회 조직위원장	강동석 (姜東錫)	72세	▶ 박람회장 등 박람회 기본시설 본격 조성 및 적극적인 참가국 유치 활동 전개	여수진남 경 기 장	2010.10.15 (2010여수 시민의 날 행사 기념식장)	없음
9호	대한 민국	국회2012 여수세계박람회지 원 특별위원회	차명진 (車明進)	51세	▶ 박람회지원특별법 개정 등 국회 차원의 박람회 준비 및 운영 적극 지원	여수진남 경 기 장	2010.10.15 (2010여수 시민의 날 행사 기념식장)	없음
10호	대한 민국	국회의원 한나라당 원내대표	김무성 (金武星)	60세	▶ 박람회 관련 긴급 현안 숙원사업 해결 - 석창교차로 사업 등 2건 320억원 ▶ 정부 차원의 박람회의 성공적인 준비 및 운영 지원	이순신 광 장	2011.05.03 (거북선축제 개막식장)	없음
11호	대한 민국	최고위원 한나라당 최고위원	정운천 (鄭雲天)	57세	▶ 박람회 관련 긴급 현안 숙원사업 해결 - 석창교차로 사업 등 2건 320억원 ▶ 정부 차원의 박람회의 성공적인 준비 및 운영 지원	이순신 광 장	2011.05.03 (거북선축제 개막식장)	없음
12호	대한 민국	현대삼호 중공업 씨름선수	김기태 (金騎泰)	31세	▶ 2011추석장사씨름대회 한라장사에 등 극하여 받은 상금 1천만원을 여수시 불우이웃을 위해 기탁	여수진남 경 기 장	2011.10.15 (2011여수 시민의 날 행사 기념식장)	없음
13호	대한 민국	사람과 환경그룹 회장	곽영훈 (郭英勳)	69세	▶ 2005.4.29~2006.10.16 여수엑스포유치위 원장으로 재직하면서 박람회 유치에 기여	서울 렉싱턴 호텔	2012.3.8 (여수시 홍보대사 간담회장)	없음

연번	국적	직업 및 직위	성명	당시 연령	공로개요	수여		
						장소	연월일	기념품
14	대한민국	2012여수 세계박람회 정부대표	이준희	64세	<ul style="list-style-type: none"> ▶ BIE회원국이 아닌 미국의 박람회 참가 유치 ▶ 일본, 독일, 터키 등 104개국/10개 국제기구 유치 활동 적극 전개 ▶ 박람회 성공개최 공로로 BIE로부터 대한민국을 대표하여 금메달 수상 	시청 3층 회의실	2012.10.4 (10월 정례조회)	없음
15	대한민국	2012여수 세계박람회조직위원회 사무총장	김근수	54세	<ul style="list-style-type: none"> ▶ 박람회 관람객 8백만 목표달성을 위해 다양한 제도 마련 시행 ▶ 재계 단체, 교육기관·관련단체 등을 대상으로 마케팅 활동 전개 ▶ 여수시내 도로개선 사업비 등 국고 확보 지원 	시청 3층 회의실	2012.10.4 (10월 정례조회)	없음
16	대한민국	2012여수 세계박람회조직위원회 국제관장	김영석	53세	<ul style="list-style-type: none"> ▶ 국제박람회기구(BIE)에 기본계획 제출, 박람회 국내·외 유치활동 ▶ 여수세계박람회 조직위원회 출범, 주요 기반시설 예산확보 ▶ 전국적인 홍보마케팅(충청권, 강원·경북권) 직접 수행 	시청 3층 회의실	2012.10.4 (10월 정례조회)	없음
17	대한민국	인재육성 아카데미 이사장 전 2012여수세계박람회유치위원회 부위원장	정찬용	61세	<ul style="list-style-type: none"> ▶ 2012여수세계박람회 국가계획 확정 추진 ▶ 2012여수세계박람회 적극적인 유치 활동 전개 ▶ 박람회 홍보 자원봉사단 발족 운영 	망마 경기장	2012.10.15	없음
18	대한민국	GS칼텍스 회장 전 2012여수세계박람회유치위원회 위원	허동수	69세	<ul style="list-style-type: none"> ▶ 2012여수세계박람회 적극적인 유치 활동 전개 ▶ 박람회 유치 후 성공적 개최 지원 ▶ 기타 여수지역 경제발전 도모 및 인재육성 지원 	망마 경기장	2012.10.15	없음
19	대한민국	광주상공회의소 회장	박홍석	67세	<ul style="list-style-type: none"> ▶ 대한상의, 세계상공회의소 총회 등에서 박람회 유치활동 전개 ▶ 박람회 입장권 다량구매를 통한 박람회 관람객 목표달성 기여 ▶ 언론을 통한 박람회 홍보활동 적극 전개 	망마 경기장	2012.10.15	없음

연번	국적	직업 및 직위	성명	당시 연령	공로개요	수여		
						장소	연월일	기념품
20	대한 민국	국무총리실 국무차장	육동한	53세	▶ 박람회 800만명 관람객 목표 달성 및 관람 만족도 제고에 큰 기여 ▶ 여수세계박람회의 성공개최와 지역 사회 발전 공헌	국무총리실 국무차장실	2012.11.22	없음
21	대한 민국	국무총리실 농수산국토 정책국장	이창수	50세	▶ 박람회 개최 전 예매활성화, 홍보 전략 마련, 관계부처 참여 독려 ▶ 다양한 입장권 도입, 외국인 참여 확대 방안, 사전예약제 개선	국무총리실 국무차장실	2012.11.22	없음
22	대한 민국	국무총리실 정무운영 과장	이희은	48세	▶ BIE의 카르맹 살뱅 실사단 일행 접견 추진 담당자로 2012 세계 박람회 여수 유치활동 적극 전개 ▶ 박람회 유치 추진상황 보고회 개최, 지자체 박람회 적극 참여 기여	시장실	2012.11.03	없음
23	대한 민국	국토해양부 장관	권도엽	60세	▶ 박람회 준비현황 수시 점검 성공 개최 기틀 마련 ▶ 전라선 복선전철사업 완공 및 KTX 개통 적극 지원 ▶ 여수~순천 자동차 전용도로 조기 개통 지원	세종문화 회관	2013.1.22	없음
24	대한 민국	국토해양부 제2차관	주성호	56세	▶ 박람회지원특별법 개정 등 박람회 성공개최 기반 마련 ▶ 국내·외 박람회 홍보활동 적극 전개	자택 우편발송 (‘14.6.30)	2012.10.15	없음
25	대한 민국	국토해양부 해양정책 국장	연영진	55세	▶ 제2차 국제기구·해양변화 심포지엄 여수개최 주도적 역할 ▶ 여수선언 국내검토위원으로 여수 미래 비전과 발전방향 제시	국회의원 회관 548호	2013.7.2	없음
26호	대한 민국	국토해양부 해양정책 과장	오운열	50세	▶ 제2차 국제기구·해양변화 심포지엄 여수 유치에 적극 노력하였으며 여 수를 세계에 널리 알리는데 주도적 인 역할 ▶ 박람회장 사후 활용 방안을 적극 모색	시장실 수여 '13.01.11	2012.10.15	없음

연번	국적	직업 및 직위	성명	당시 연령	공로개요	수여		
						장소	연월일	기념품
27호	대한 민국	전)국토 해양부 장관	정종환	64세	▶여수신항 2단계 개발사업(신북항 사업) 추진 ▶2012여수세계박람회 지원특별법 시행령 개정 ▶전라선 복선전철화 사업 및 KTX 개통 적극 지원	자택 우편발송 '12.11.21	2012.10.15	없음
28호	대한 민국	국제정구 연맹회장	박상하	69세	▶2015년 제10회 전국해양스포츠제전 여수 유치 결정적 지원 ▶2008년 제89회 전국체육대회 여수유치 활동 및 적극 지원	시청 회의실 (2월중 장례)	2014.2.3	없음
29호	대한 민국	제11·12대 국회의원	김재호	85세	▶돌산대교 조기 준공 ▶1985년 대입 학력고사를 여수지역에서 치를 수 있도록 정책 반영 결정 ▶1987년 여수수산대학(4년제) 승격에 기여	여수 문예회관 (5월중 장례)	2014.05.01	없음
30호	대한 민국	연세의료원 세브란스 심장혈관병원 심장혈관 외과교수	박영환	58세	▶2005년 2월부터 무료 진료 협약 (06.2.18)에 따라 여수시 보건소에 세브란스 심장 혈관병원 의료진(박영환 교수 등)이 방문하여 선천성 소아 심장질환자 무료 진료 ※ 무료 진료 협약 체결 (2006. 2. 18.) - 진료실적 : 총 64회 1,210명('15.10. 기준) - 무료수술 : 39명 7,630만원	여수 문화홀 (12월 직원 장례)	2015.12.4	없음
31호	대한 민국	남해환경 운동연합 의장	조세운	64세	▶여수박람회성공개최 및 사후활용을 위해 헌신적 민간참여 활동에 기여함 ▶여실위(사추위)상임공동위원장과 고문으로 역임하면서 사후활용 연계 사업 유치활동에 앞장섬	여수세계 박람회장 (박람회 5주년 기념행사)	2017.07.21.	없음

연 번	국 적	직업 및 직 위	성 명	당시 연령	공로개요	수 여		
						장 소	연월일	기념품
32호	대한 민국	선광종합 물류(주) 대표이사	김덕일	61세	▶박람회 주제개발을 위해 BIE 사무총 장 등 국내외 관계자 초청 워크숍 을 개최 함 ▶박람회 활성화를 위해 여수산단~광 양산단 교량건설 등 SOC 확충에 노력함.	여수세계 박람회장 (박람회 5주년 기념행사)	2017.07.21.	없음
33호	대한 민국	해양수산부 운영지원 과장 (부이사관)	이상문	51세	▶박람회 유치 기본계획을 수립하고 BIE현지실사, 2회에 걸친 국제심포 지엄 개최 함 ▶개최지 결정 투표일 총회장 프리젠 테이션 기획 등 맹활약을 펼침	여수세계 박람회장 (박람회 5주년 기념행사)	2017.07.21.	없음
34호	대한 민국	기획재정부 산업정보 예산과장 (부이사관)	안상열	50세	▶국비확보, 재정총괄 등 박람회관련 SOC 확충을 위해 기재부 및 관계 부처와의 긴밀한 협의를 통해 재정 지원에 최선을 다 함.	여수세계 박람회장 (박람회 5주년 기념행사)	2017.07.21.	없음
35호	대한 민국	충청북도 정무부지사	설문식	60세	▶관람객 850만 유치를 목표로 홍보활 동 ▶대규모 관람객을 유치하기 위해 엑 스포 홍보 안내 책자를 전국에 배 포하는 등 적극적인 홍보마케팅 활 동 펼침 ▶지자체의 날 행사 등 다양한 행사 추진에 노력함.	여수세계 박람회장 (박람회 5주년 기념행사)	2017.07.21.	없음
36호	대한 민국	해양수산부 부산지방 해양수산 청장 (고공단)	조승환	51세	▶박람회 개폐회식 등 다양한 문화예 술행사를 기획추진하여 성공개최에 기여 함 ▶박람회 주제구현을 위한 시민토론회 및 심포지엄 등 각종 학술행사를 기획함	여수세계 박람회장 (박람회 5주년 기념행사)	2017.07.21.	없음

연 번	국 적	직 업 및 직 위	성 명	당 시 연 령	공 로 개 요	수 여		
						장 소	연 월 일	기 념 품
37호	대한 민국	해양수산부 항만정책 과장 (기술서기관)	남재현	45세	▶BIG-O에 해상분수시설을 설치 함 ▶주제관, 크루즈부두 등 핵심시설을 박람회에 맞추어 조기 완료하여 성 공적 운영에 기여 함	여수세계 박람회장 (박람회 5주년 기념행사)	2017.07.21.	없음
38호	대한 민국	해양수산부 해양정책 실장 (고공단)	감양수	49세	▶박람회장 운영에 필요한 인력, 시설, 장비 등 운영기본계획을 수립하여 박람회 성공개최에 지대한 역할을 함 ▶해수부 해양정책실장으로 재직하면 서 박람회장 민간투자유치, 공공시 설 건립(청소년해양교육원) 등 사후 활용 활성화에 기여함.	여수세계 박람회장 (박람회 5주년 기념행사)	2017.07.21.	없음
39호	대한 민국	해양수산부 인천지방 해양수산 청장	임현철	55세	▶박람회 성공 개최를 위해 국·내외 내빈에게 활발한 홍보활동을 수행 함 ▶여수지역을 한국해양산업의 메카로 조성하기 위해 다양한 방안을 제시 하는 등 적극적인 행정을 추진함	여수세계 박람회장 (박람회 5주년 기념행사)	2017.07.21.	없음
40호	대한 민국	산업연구원 원장 (퇴직)	김도훈	60세	▶2010년 박람회 유치 실패 후 2012년 제도전 거론 분위기를 조성함 ▶박람회기본계획, 유치타당성 연구 등 을 발간하여 박람회 성공적 개최 및 유치 활동에 이바지함	여수세계 박람회장 (박람회 5주년 기념행사)	2017.07.21.	없음
41호	대한 민국	한중카페리 협회회장	곽인섭	60세	▶박람회 개최지 주요 현안 과제인 아 쿠아리움, 호텔 민자유치, 삼덕 지 하차도 건설 등 여수 현안사업 추 진에 선도적 역할을 함	여수세계 박람회장 (박람회 5주년 기념행사)	2017.07.21.	없음
42호	대한 민국	해양수산부 해양 정책실장	문해남	57세	▶박람회 1000일 행사 준비 등 조직위 기틀을 마련함 ▶박람회 기본계획 수정·보완 총괄하 여 분야별 세부실행계획을 수립하 는 등 성공적 개최에 지대한 역할 을 함.	여수세계 박람회장 (박람회 5주년 기념행사)	2017.07.21.	없음

연 번	국 적	직 업 및 직 위	성 명	당 시 연 령	공 로 개 요	수 여		
						장 소	연 월 일	기 념 품
43호	대한 민국	국토교통부 평창올림픽 조직위원회 수송교통 국장	강희업	57세	▶엑스포타운사업 시행자 지정 이후 주민이주대책 및 보상계획 수립 함 ▶박람회장 부지 조성 과정에서 항운 노조와 원만하게 협상을 하여 보 상방안 마련에 기여 함	여수세계 박람회장 (박람회 5주년 기념행사)	2017.07.21.	없음
44호	대한 민국	해양수산부 해양정책 과장	송명달	51세	▶한화건설과 20여 차례 협상결과 아 쿠아리움 민자유치에 공헌함 ▶호텔 대명그룹 유치방안 마련 등 대 규모 민간투자 유치를 위해 적극적 활동을 펼침	여수세계 박람회장 (박람회 5주년 기념행사)	2017.07.21.	없음
45호	대한 민국	국토교통부 1차관 (시설본부)	손병석	55세	▶박람회장 내 주채관, 국제관, 한국관 을 비롯한 20곳과, 조경, 환경, 기전 등 완벽한 박람회 준비 추진에 기 여 함 ▶완성도 높은 IT통합정보시스템구축 을 통해 박람회장 내 원활한 서비 스 제공으로 성공개최에 기여 함	여수세계 박람회장 (박람회 5주년 기념행사)	2017.07.21.	없음
46호	대한 민국	행정안전부 감사담당관 (서기관)	양홍주	57세	▶424억원의 사업비를 투입하여 박람 회장 내 수목식재 등 조경사업을 실시하여 쾌적한 환경을 지원 함 ▶시멘트 폐 사일로를 재활용 하여 전 망대, 해수담수시설, 전시관, 야외음 악당을 갖춘 전시관(스카이다워)으 로 재탄생하는데 기여함	여수세계 박람회장 (박람회 5주년 기념행사)	2017.07.21.	없음
47호	대한 민국	국토교통부 원주지방 국토관리청 관리국장 (서기관)	황현성	57세	▶체계적인 조직운영 및 공정한 인사 관리로 성공개최를 견인함 ▶개·폐막식, VIP 현장방문 등 주요 귀빈 참석행사를 차질 없이 준비 함 ▶박람회 준비과정을 담은 기록집을 발간 (4차례)하여 대규모 국제행사 에 활용 할 수 있는 기반을 마련 함	여수세계 박람회장 (박람회 5주년 기념행사)	2017.07.21.	없음
48호	대한 민국	비엔트리 대표	장기철	54세	▶박람회장 내 국가관, 국제관 등 공공 디자인 전시연출을 감독함 ▶2010상해엑스포와 다른 차별화 전략 을 수립하여 박람회 주제구현에 맞 는 전시연출 계획을 마련하여 성공 개최에 기여함	여수세계 박람회장 (박람회 5주년 기념행사)	2017.07.21.	‘없음

연 번	국 적	직업 및 직 위	성 명	당시 연령	공로개요	수 여		
						장 소	연월일	기 념 품
49호	대한 민국	해양수산부 울산지방 해양수산 청장 (서기관)	김태석	54세	▶엑스포유치를 위한 유치활동과 실사 단의 현지 점검에 적극 대응하여 높은 평가받게 지원함 ▶여수~순천간 도로, 주요 SOC사업 추 진과 예산확보를 통하여 성공개최 에 기여함	여수세계 박람회장 (박람회 5주년 기념행사)	2017.07.21.	없음
50호	대한 민국	해양수산부 평택지방 해양수산 청장 (서기관)	홍원식	54세	▶BIE 인증을 받기위한 박람회장 시설 기본계획, 교통계획 등을 수립하고 킬러컨텐츠인 BIG-O 구상, 계획수 립, 발주 등 박람회장 준비 전반에 참여 함 ▶항운노조, 귀환정보상 등 박람회장 준비를 위한 선결과제 해결에 총력 을 기울임	여수세계 박람회장 (박람회 5주년 기념행사)	2017.07.21.	‘없음
51호	대한 민국	기획재정부 국고국 계약제도 과장 (서기관)	최병완	50세	▶박람회 준비 추이를 감안한 연차별 예산편성으로 박람회 준비에 만전 을 기함 ▶철저한 자금관리를 통한 박람회 운영 지원과 현장 여건변동에 대응 할 수 있는 효율성 있는 재정운영을 통한 박람회 성공 개최에 기여함.	여수세계 박람회장 (박람회 5주년 기념행사)	2017.07.21.	없음
52호	대한 민국	해양수산부 연안계획 과장 (서기관)	김광용	50세	▶관람객에게 팜페스티벌, 거리문화공 연, 수상공연, 특별 초청공연 등 다 양한 볼거리를 기획함 ▶특히, 팜페스티벌은 박람회 기간 중 긴급하게 수립하여 공연장 구축 및 아이돌 초청으로 가장 인기있는 프 로그램으로 자리잡는 등 성공개최 에 기여함	여수세계 박람회장 (박람회 5주년 기념행사)	2017.07.21.	없음
53호	대한 민국	해양수산부 연안해운 과장 (서기관)	강정구	49세	▶한화아쿠아리움, 호텔, 7개 기업관 등 4,500억 민자유치에 기여함 ▶활발한 해외 마케팅 전략으로 3차레 쿠르즈 입항을 통해 3,000명의 해외 관람객 유치목표를 달성하는 등 성 공개최에 기여함	여수세계 박람회장 (박람회 5주년 기념행사)	2017.07.21.	없음