

목 차(대분류)

I. 연혁 History	47
II. 토지 및 기후 Land and Climate	53
III. 인구 Population	67
IV. 노동 Labor	207
V. 사업체 Establishment	219
VI. 농림수산업 Agriculture, Forestry and Fishing	235
VII. 광업, 제조업 및 에너지 Mining, Manufacturing and Energy	305
VIII. 전기 · 가스 · 수도 Electricity, Gas and Water-Supply	317
IX. 유통 · 금융 · 보험 및 기타서비스 Trade, Banking, Insurance and Other services ...	331
X. 주택 · 건설 Housing and Construction	351
X I. 교통 · 관광 및 정보통신 Transportation, Tourism and Information Telecommunications	383
X II. 보건 및 사회보장 Health and Social Security	411
X III. 환경 Environment	477
X IV. 교육 및 문화 Education and Culture	489
X V. 재정 Public Finance	523
X VI. 소득 및 지출 Income and Expenditure	535
X VII. 공공행정 및 사법 Public Administration and Justice	543
X VIII. 부록 Appendix	583

I. 연 혁	History	49
1. 연 혁	History	49
II. 토지 및 기후	Land and Climate	55
1. 위 치	Location	55
2. 행정구역	Area and Number of Administrative Units	56
3. 토지 지목별 현황	Area of Land Category	58
4. 일기일수	Weather Days	62
5. 기상개황	Summary of Meteorological Data	63
6. 강수량	Precipitation	65
7. 해안선 및 도서	Coastline and Islands	66
III. 인 구	Population	69
1. 인구추이	Population Trend	69
가. 등록인구추이	Registered population Trend	69
나. 거소신고인수	Address population Trend	72
2. 세대 및 인구(주민등록)		73
	Households and Population by Eup, Myeon and Dong (Resident Registration)	
3. 읍면동별 세대 및 인구(최근연도)		74
	Households and Population by Eup, Myeon and Dong (Recent Year)	
4. 연령(5세 계급) 및 성별 인구	Population by Age(5-year age group) and Gender	76
5. 인구동태 Vital Statistics		188
1. 인구동태(월별) Vital Statistics(by months)		188
2. 인구동태(읍면동별) Vital Statistics(by Eup, Myeon and Dong)		189
6. 인구이동 Internal Migration		190
7. 주민등록 전입지별 인구이동		
	Migrants, by Place of Origin	194
8. 주민등록 전출지별 인구이동		
	Migrants, by Place of Destination	196

9. 상주(야간) · 주간인구	Resident and Daytime Population by Administrative District	· 198
10. 외국인 국적별 등록 현황	Registered Foreigners by Major Nationality	199
11. 외국인 국적별 혼인	Marriages by Foreigner's Nationality	201
12. 외국인과 혼인	Marriages to Foreigners	203
13. 사망원인별 사망	Deaths by Causes of Death(Cont'd)	204
14. 여성가구주 현황	Female Households	205
IV. 노 동	Labor	209
1. 경제활동인구총괄	Economically Active population	209
2. 연령별 취업자	Employed Persons by Age Group	210
3. 교육정도별 취업자	Employed Persons by Educational Attainment	211
4. 산업별 취업자	Employed Persons by Industry	211
5. 직업별 취업자	Employed Persons by Occupation	212
6. 노동조합	Labor Unions	213
7. 산업연맹별 노동조합	Labor Unions by Industrial Federation	216
8. 직업훈련현황	Vocational Training	218
V. 사업체	Establishment	221
1. 사업체 총괄	Summary of Establishments by Industry	221
2. 종사자 규모별 사업체수 및 종사자수		223
	Number of Establishments and Workers, by Workforce Size	
3. 산업별 사업체수 및 종사자수(읍면동)		225
	Number of Establishment and Workers by Industry	
4. 종사자 규모별 사업체수 및 종사자수(읍면동)		230
	Number of Establishments and Workers, by Workforce Size(Eup, Myeon and Dong)	
5. 대표자연령대별 사업체수 및 종사자수(읍면동)		232
	Number of Establishments and Workers, by representative age(Eup, Myeon and Dong)	
VI. 농림수산업	Agriculture, Forestry and Fishing	237
1. 농가 및 농가인구	Farm Households and Population	237
2. 연령별 농가인구	Farm Population by Age-Group	238
3. 경지면적	Area of Cultivated Land	239

4. 경지규모별 농가	Farm Households, by Size of Cultivated Land	240
5. 농업진흥지역 지정	Land Designated for Agricultural Promotion	241
6. 한국농어촌공사	Korea Rural Community Corporation	242
7. 식량작물 생산량(정곡)	Production of Food Grain(Polished)	243
7-1 미곡	Rice	244
7-2 맥류	Wheat and Barley	245
7-3 잡곡	Miscellaneous Grains	247
7-4 두류	Beans	249
7-5 서류	Potatoes	251
8. 채소류 생산량	Vegetable Production	253
9. 특용작물 생산량	Production of Oil seeds and Cash crops	258
10. 과실류 생산량	Fruit Production	259
11. 공공비축 미곡 매입실적	Government-Purchased Rice by Class and Kind(Polished Rice)	261
12. 정부관리양곡 보관창고	Warehouse of Government-controlled Grains	262
13. 정부관리양곡 가공공장	Processing Plants of Government-controlled Grains	264
14. 농업협동조합	National Agricultural Cooperative Federation	265
15. 비료공급	Supply of Chemical Fertilizers	266
16. 농약공급 실적	Supply of Agricultural Chemicals	267
17. 농업용 지하수	Underground Water Development	267
18. 가축사육	Number of Livestock, Poultry and Feeders	268
19. 가축전염병 발생	Infectious Livestock Diseases by Case	270
20. 가축전염병 예방주사 실적	Infectious Livestock Diseases by Case	272
21. 수의사 현황	Number of Veterinarians	273
22. 도축검사	Inspection of Slaughtered Livestock	274
23. 배합사료 생산	Production of Assorted Feed	274
24. 축산물 위생관계업소		275
Number of Licensed Livestock Products premised by Business Type		
25. 소유별 산림면적	Area of Forest Land by Ownership	278
26. 임상별 산림면적	Area of Forest Land by Forest Type	280
27. 임상별 임목축적	Growing Stock by Forest Type	281
28. 임산물 생산량	Production of Forest Products	282

29. 사방사업실적	Erosion Control	283
30. 조 림	Reforestation by Project	285
31. 불법 산림훼손 피해현황	Forest Damage	287
32. 산림의 타용도 전용허가 현황	Status of Forest Land Conversion	289
33. 산림보호구역 지정현황	Forest Protected Areas	290
34. 산림병해충 발생 및 방제현황	Outbreak and Prevention of Forest Diseases and Pests	291
35. 토석채취 현황	Quarrying	293
36. 어가 및 어가인구	Fishery Households and Population	294
36-1. 어가 및 어가인구- 해수면어업	Fishery Households and Population-Sea Fishery	294
36-2. 어가 및 어가인구 - 내수면어업	Fishery Households and Population-Inland water Fishery	295
37. 어선보유	Fishing Vessel Ownership	296
38. 수산물 어획고	Fish Catches of Fishery Products	298
39. 수산물 가공품 생산고	Production of Processed Fishery Commodities	299
40. 수산물 생산량 및 판매금액	Production of Processed Fishery Commodities	300
41. 수산업협동조합	Fishery Cooperative Federation	301
42. 친환경 농·축산물 출하현황	Certification of Environment-friendly Agricultural	303
Ⅶ. 광업, 제조업 및 에너지	Mining, Manufacturing and Energy	307
1. 광업 및 제조업	Mining and Manufacturing	307
2. 사업체 규모별 광업 및 제조업	Mining and Manufacturing by Division of Industry	307
3. 제조업 중분류별 사업체수 및 종사자수	Number of Establishments and Workers, by Division of Industry	308
4. 광종별 광구수	Number of Mines by Kind	310
5. 광산물 생산	Mineral Production	311
6. 산업 및 농공단지	Industry and Agricultural Complex	312
7. 민수용탄 수급	Demand and Supply of Coals for Residential and Commercial Uses	314
8. 연탄 생산	Briquette Production	314
9. 석유류 소비량	Petroleum Consumption	315
10. 에너지 관리대상 현황	Energy Control	316

VIII. 전기·가스·수도	Electricity, Gas and Water-Supply	319
1. 발전현황	Electricity Generation	319
2. 용도별 전력사용량	Electric Power Consumption by Use	320
3. 제조업 중분류별 전력사용량	Electric Power Consumption by Division of Industry	321
4. 가스 공급량	Gas Supply	322
5. 도시가스 보급률	LNG Supply Rate by Region	322
6. 상수도	Public Water Services	323
7. 상수도관	Public Water Pipe	323
8. 급수사용량	Consumption of Water supplied	326
9. 급수사용료 부과	Charge for Water consumption	327
10. 하수도 인구 및 보급률	Sewage Population and Distribution rate	328
11. 하수 사용료 부과	Charges for use of Sewage Facilities	329
IX. 유통·금융·보험 및 기타서비스	Trade, Banking, Insurance and Other services	333
1. 유통업체 현황	Distribution Stores	333
2. 금융기관	Financial Institutions	338
3. 금융기관예금, 대출 및 어음	Deposits, Loans and Bills of Financial Institutions	340
4. 가계대출규모	Volume of house loan	342
5. 새마을금고 및 신용협동조합	Sammaeul funds and Credit union federations	343
6. 소비자 물가지수	Consumer Price Indices	345
7. 농수산물 도매시장별 유통량	Trading Volume of Agricultural and Fishery Products, by Wholesale Markets	348
8. 수출입통관실적	Exports and Imports Cleared	348
9-1. 수출실적	Exports	349
9-2. 수입실적	Imports	350
X. 주택·건설	Housing and Construction	353
1. 주택현황 및 보급률	Type of Housing Units and Hosing supply rate	353
2. 주택의 점유 형태	Housing Units by Type of Occupation	353
3. 건축연도별(노후기간별) 주택	Housing Units duration of aging	354
4. 연면적별 주택	Housing Units by Floor Space	355

5. 건축허가	Building Construction Permits	356
6. 읍면동별 건축허가	Building Permits by Eup, Myeon and Dong	358
7. 아파트 건립	Construction of Apartment	360
8. 주택가격	Housing Price	362
9. 토지거래허가	Permits for Land Transaction	363
10. 토지거래현황	Land Transactions by use and purpose	364
11. 지가 변동율	Land Price Changing Rate	368
12. 용도지역(1)	Specific Use Area	369
13. 개발제한구역	Areas of Restricted Development (Green Belts)	371
14. 공원	Parks	372
15. 하천	Rivers and Streams	375
16. 하천부지점용	Use of River sites	376
17. 도로	Roads	377
17-1 폭원별 도로현황	Roads by Size	379
18. 도로시설물	Road Facilities	380
19. 교량	Bridges	381
20. 건설장비	Construction Machinery and Equipments	382
X I. 교통·관광 및 정보통신	Transportation, Tourism and Information Telecommunications	385
1. 자동차등록	Registration Motor Vehicles	385
1-1 읍면동별 자동차등록	Registered Motor Vehicles by Eup, Myeon and Dong	387
2. 영업용 자동차 업종별 수송	Transportation of Commercial Motor Vehicles, by Type of Business	389
3. 천연가스 버스현황	CNG Buses	390
4. 자전거 도로 현황	Bicycle Paths	391
5. 주차장	Parking Lot	392
6. 철도수송	Railroad Transportation	393
7. 항공수송	Air Transportation	394
8. 여객선수송	Transportation of Passenger Vessels	396
9. 해운화물수송	Tonnage Carried by Vessel	397
10. 관광사업체 등록	Registration of Tourist Service Establishments	402

11. 주요 관광지 방문객수	Number of visitors	404
12. 해수욕장 이용	Use of Sea Bathing Resorts	405
13. 우편시설	Postal Service Facilities	406
14. 우편물 취급	Handling of Postal Matters	408
15. 우편요금 수입	Receipts from Postal Charges	410
XII. 보건 및 사회보장	Health and Social Security	413
1. 의료기관	Number of Medical Institutions	413
2. 의료기관종사 의료인력		415
	Number of Medical Personnels Employed in Medical Institutions	
3. 보건소 인력	Number of staffs in Health Centers	416
4. 보건지소 및 보건진료소 인력		417
	Number of Staffs in Health Subcenters and Primary Health Care Centers	
5. 부정의료업자 단속실적	Regulation for Illegal Medical Practices	418
가. 의료인 등	Medical Practitioners etc.	418
나. 의료기관	Medical Institutions	419
6. 의약품등 제조업소 및 판매업소		420
	Manufactures and Stores of Pharmaceutical Goods etc.	
7. 식품위생관계업소	Number of Licensed Food Premises, by Business Type	422
8. 공중위생관계업소	Number of Licensed Sanitary Premises, by Business Type	424
9. 예방접종	Vaccinations against Major Communicable Diseases	427
10. 법정감염병발생 및 사망	Incidents of Infectious Diseases and Deaths	429
11. 한센사업대상자 현황		430
	Status of Hansen Disease patients benefitted from public health center project centers by city	
12. 결핵환자 현황	Registered Tuberculosis Patients	433
13. 보건소 구강보건 사업실적	Oral Health Activities at Health Centers	437
14. 모자보건사업 실적	Maternal and Child Health Care Activities	437
15. 건강보험 적용인구	Beneficiaries of Health Insurance	438
16. 건강보험 급여	Benefits in Medical Insurance	439
17. 건강보험대상자 진료실적	Medical Treatment Activities of The Medically Insured	440
18. 국민연금 가입자	Number of National Pension Insurants	440

19. 국민연금 급여지급 현황 Paying Benefit National Pension Insurant	441
20. 국가보훈대상자 Number of Patriots and Veterans	442
21. 국가보훈대상자 취업 Employment of Patriots & Veterans, and Bereaved Families ...	443
22. 국가보훈대상자 및 자녀취학	443
Educational Benefits for Patriots & Veterans, and Their Families	
23. 사회복지시설 Social Welfare Facilities	444
24. 노인여가복지시설 Senior Leisure Service Facilities	446
25. 노인주거의료복지시설 Senior Home & Medical Service Facilities	447
26. 국민기초생활보장수급자 Basic Livelihood Security Recipients	451
27. 기초노령연금 수급자 수 Number of Basic Senior Pension Recipients	453
28. 여성복지시설 Women's Welfare Institutions	454
29. 여성폭력상담 Counseling Activities for Women	456
30. 아동 복지시설 Children Welfare Institutions	457
31. 장애인 복지시설 Welfare Institutions for The Disabled	459
32. 장애인 등록 현황 Registered Disabled Persons	461
33. 부랑인 시설 Homeless Institutions	463
34. 노숙인 생활시설수 및 생활인원 현황시설	464
Homeless and Their Inmates by City/Province	
35. 저소득 및 한부모 가정 Low-income Single Parent Families	466
36. 묘지 및 봉안시설 Cemeteries, Crematorium and Charnel houses	468
37. 방문건강관리사업실적 Home Visiting Health Service	469
38. 보건교육실적 Health Education	470
38-가. 건강생활실천교육 Health Life Practice	470
38-나. 성인병예방 및 관리교육 Adult Disease Prevention	470
39. 어 린 이 집 Childcare Facilities	471
40. 자원봉사자 현황 Volunteers	473
41. 독거노인현황(성별) The elderly living alone(by Gende)	474
41-1. 독거노인 현황(연령별) The elderly living alone(by Age)	475
X III. 환경 Environment	479
1. 환경오염물질배출사업장 Environmental Pollutant Emitting Facilities	479
2. 환경오염배출사업장 단속 및 행정조치	480

Inspection and Administrative Measures for Environmental Pollutant Emitting Facilities

3. 배출부과금 부과 및 징수현황	Imposition & Collection of Pollution Charges	481
4. 대기오염	Air Pollutant Emission	481
5. 쓰레기 수거	Waste Collection and Disposal	482
6. 생활폐기물 매립지	General Wastes Landfill	483
7. 폐기물 재활용률	Waste Recycling Rate	483
8. 하수 및 분뇨발생량 및 처리현황	Sewage & Night Soil Generation and Treatment	484
9. 1일 1인당 오수 발생량	Waste Water Generation per Day per Capita	485
10. 하수종말처리장	Sewage Treatment Plants	485
11. 시설녹지현황	Greenlands	488

XIV. 교육 및 문화 Education and Culture 491

1. 학교 총 개황	Summary of Schools	491
2. 유치원	Kindergartens	493
3. 초등학교	Elementary Schools	494
4. 중학교	Middle Schools	495
가. 중학교(국공립)	Middle Schools(National and Public)	495
나. 중학교(사립)	Middle Schools(Private)	496
5. 일반계 고등학교	General High Schools	497
가. 일반계 고등학교(국공립)	General High Schools(National and Public)	497
나. 일반계 고등학교(사립)	General High Schools(Private)	498
6. 특성화 고등학교	Specialized High Schools	499
가. 특성화 고등학교(국공립)	Specialized High Schools(National and Public)	499
나. 특성화 고등학교(사립)	Specialized High Schools(Private)	500
7. 특수목적 고등학교	Specialist-nurturing High School	501
가. 특수목적 고등학교(국공립)	Specialist-nurturing High School(National and Public)	501
나. 특수목적 고등학교(사립)	Specialist-nurturing High School(Private)	502
8. 자율 고등학교	Autonomous High School	503
가. 자율 고등학교(국·공립)	Autonomous High School(National and Public)	503
나. 자율 고등학교(사립)	Autonomous High School(Private)	504
9. 전문대학	Junior Colleges	505

10. 대학교	Collages and Universities	506
11. 대학원	Graduate Schools	507
12. 기타학교	Other Schools	508
13. 적령아동 취학	Enrollments of Children at the Right Age for Compulsory Education	509
14. 사설학원 및 독서실	Private Institute and Reading Room	510
15. 공공도서관	Public Libraries	511
16. 박물관	Museums	512
17. 문화재	Cultural Properties	513
18. 예술단	Art Performing Organizations	515
19. 문화공간	Cultural Facilities	516
20. 체육시설	Public Sports Facilities	517
가. 공공체육시설	Public Sports Facilities	517
나. 신고·등록체육시설	Reported sports facilities	519
21. 시립운동장	Municipal Stadiums	521
22. 청소년 수련시설	Youth Facilities	521
23. 언론매체	Mass Media	522
24. 출판사 및 인쇄소 등록	Registered Publishing Company and Printing Shops	522
X V. 재정 Public Finance		525
1. 국세 징수	Collection of National Taxes	525
2. 지방세 부담	Local Tax Burden	526
3. 지방세 징수	Collection of Local Taxes	527
4. 예산결산 총괄	Summary of Budget and Settlement	528
5. 일반회계 세입결산	Settled Revenues of General Accounts	529
6. 일반회계 세출결산	Settled Expenditure of General Accounts	530
7. 특별회계 예산결산	Settled Budget of Special Accounts	531
8. 교육비특별회계 세입결산	Settled Revenues of Special Account for Education	531
9. 교육비특별회계 세출결산	Settled Expenditure of Special Account for Education	532
10. 도 공유재산	Public Properties Commonly Owned by Province	532
11. 시 공유재산	Public Properties Commonly Owned by City	533
12. 지방재정 자립지표	Local Finance Independence Indicator	534

X VI. 소득 및 지출	Income and Expenditure	537
1. 지역소득	Regional Income	537
2. 경제활동별 도내 총생산(당해년 가격)	Gross Regional Domestic Product by Economic Activity(At current prices)	539
3. 경제활동별 도내 총생산(기준년 가격)	Gross Regional Domestic Product by Economic Activity(At constant prices)	540
4. 도내 총생산에 대한 지출(당해년 가격)	Expenditure on GRDP(At current prices)	541
5. 도내 총생산에 대한 지출(기준년 가격)	Expenditure on GRDP(At constant prices)	542
 X VII. 공공행정 및 사법	 Public Administration and Justice	 545
1. 공무원 총괄	Summary of Government Employees(Authorized)	545
2. 본청 공무원	Government Employees of Head Office	546
3. 의회사무국, 시 직속기관 및 사업소 공무원	Government Employees of Council, Direct or Affiliated Agencies	548
4. 읍·면·동 공무원	Government Employees of Eup, Myeon and Dong	550
5. 소방공무원	Fire-fighting Officials	551
6. 경찰공무원	Police Officials	552
7. 퇴직사유별 공무원	Government Employees by Cause of Retirement	553
8. 공무원 훈련자	Public Servants in the Training Courses for the Promotion	554
9. 관내관공서 및 주요기관	Number of Government and Public Offices and Major Agencies	556
10. 민원서류 처리	Handling of Civil-Request Documents	560
11. 여권발급	Passport Issues	561
12. 범죄발생 및 검거	Criminal Offenses and Arrests	563
13. 연령별 피의자	Suspects by Age-group	564
14. 학력별 피의자	Suspects by Education Background	565
15. 소년범죄	Juvenile Delinquency	566
16. 외국인범죄	Foreign Criminals	567
17. 화재발생	Fire Incidents	568
18. 발화원인별 화재발생	Fire Incidences by Cause	569
19. 장소별 화재발생	Fire Incidences by Place	570
20. 산불발생 현황	Forest Fires	571

21. 소방장비	Fire-fighting Equipment	571
22. 119구급 활동실적	Performance of EMS Activity	573
23. 119구조 활동실적	Performance of 119 Rescue Activity	574
24. 재난사고발생 및 피해현황	Calamities and Damage	575
25. 풍수해 발생	Damage from Storms and Floods	576
26. 소방대상물 현황	Facilities Subject to Fire-fighting Regulation	577
27. 위험물제조소 설치현황	Manufactory, Stores and Agencies of Dangerous Objects	578
28. 교통사고발생(자동차)	Traffic Accidents(Automobile)	580
29. 자동차 단속 및 처리	Traffic Regulation and Punishment of Violations	581
30. 운전면허 소지자	Number of Driver's Licence Holders	582
31. 외국자매도시와의 교류현황	Goodwill Exchange Relations with Cities/Local in Foreign Countries	582
XⅧ. 부록	Appendix	585
1. 문화재 현황	Cultural Properties	585
2. 국제교류도시 현황(9개국 14개시)	Status of International sister & friend cities (14 cities from 9 countries)	589
3. 역대 시장·군수 명단	List of Successive Mayor	590
4. 역대 부시장·부군수 명단	List of Successive deputy Mayor	597
5. 여수시 의회 의원명단	List of Member of City Council	601
6. 전라남도 의회 의원명단	List of Member of Provincial Assembly	602
7. 국회의원 명단	List of Member of the National Assembly	602
8. 시 간부명단	List of Executive Member of City Hall	603
9. 읍·면·동장 명단	List of Chief of Eup·Myeon·Dong	607
10. 시 기구 개편상황	Change of County Organization	608
11. 시 기구표	Organization Table of City	631
12. 시민의 상 수상자 현황	The Status of Citizen's Prize Winners	632
13. 자랑스런 여수인 현황	The Status of Proud Yeosu Natives	634
14. 명예시민증 수여 현황	The Status of Honorary Citizenship Awarded	637

I . 연 혁

History

I . 연 혁

History

□ 삼국시대

- 백제성왕 16년(538) 구지하성(久知下城) 관하 삼평군(또는 사평군, 감평군) 산하 원촌현 및 돌산현(突山懸)에 속함

□ 통일신라시대

- 신라경덕왕 16년(757) 무주(武州)관하 승평군 해읍현(海邑懸 - 여수, 여천), 여산현(廬山懸 - 돌산)에 속함

□ 고려시대

- 태 조 23년(940) 승평군 여수현, 돌산현(昇平郡 麗水懸, 突山懸)
- 충선왕 2년(1310) 승평군이 순천도호부(석창)로 바뀜
- 공민왕 (1355) 순천도호부가 여수도호부로 바뀜

□ 조선시대

- 태조 5년(1396) 당시 현령이던 오흔인(吳欣仁)이 이성계의 역성혁명 불복으로 여수현을 폐지, 순천부 관하 진례랑 만호진(進禮梁 萬戶鎭) 돌산 만호진 설치
- 세종 5년(1423) 진례랑 만호진 폐지, 내례포 만호진(內禮浦 萬戶鎭 - 현 국동)설치
- 성종 10년(1479) 잦은 왜구의 침입으로 내례포 만호진을 파하고 전라좌도 수군절도사영(全羅左道 水軍節度使營)으로 격상
- 선조 26년(1593) 충청, 전라, 경상 3도수군통제영(三道水軍統制營)이 전라좌수영에 병설
- 선조 34년(1601) 3도수군통제영이 너무 서쪽에 있다하여 경상우수영(慶尙右水營)으로 옮기고 수군절도영만 남겨 좌수영이라 함
- 영조 원년(1725) 전라도 여수도호부(全羅道 麗水都護府) 설치, 전라좌수사가 겸임
- 영조 2년(1726) 전라도 여수도호부 폐지
- 고종 32년(1895) 갑오경장으로 전라좌수영 폐지, 남원부 순천군 여수면(麗水面 - 쌍봉, 돌산, 화정, 남면 포함), 삼일포면, 소라포면(화양 포함)
- 고종 33년(1896) 나주부 돌산군 설치(홍양, 낙안, 순천, 광양 등 4개 군의 각도서 8개 면을 관할)
※ 당시 돌산군 관할 구역 : 두남면(돌산 본도), 금오도(남면), 화개면(개도, 상화), 경호면(대경, 소경), 태인면(태인, 송, 장, 묘도), 옥정면(백야, 조발도), 봉래면(고흥 나로도), 금산면(고흥, 거금도, 소록도 등)
- 광무 원년(1897) 고종 43년 5월 16일 칙령 제12호로 울촌, 여수, 삼일, 소라 등 4개 면으로 여수군 신설 그 후 쌍봉, 화양, 구산면이 분면 7개 면 관할

□ 일제시대

- 1910년 여수군 7개 면장 임명
- 1914년 돌산군을 폐하고 여수군이 여수, 울촌, 소라, 삼일, 쌍봉, 화양, 돌산, 남면, 화정, 삼산 등 10개 면 관할
- 1931년 여수면이 여수읍으로 승격

□ 대한민국 정부수립 이후

- 1949. 6. 29 여수항으로 개항 선포(대통령령 제139호)
- 1949. 8. 15 여수읍이 여수시로 승격(대통령령 제161호)
동시에 여수군을 여천군으로 개칭 9개 면 관할, 여수시 2정 10개 리 26개 동으로 운영
- 1967. 1. 1 여수시 26개 법정동으로 확정
- 1973. 7. 1 행정구역 개편(대통령령 제6542, 1973. 3. 12.) : 여천군 돌산면 경호리가 여수시에 편입 27개 동이 되었으며, 광양군 골약면 송도, 장도가 여천군 울촌면에 편입
- 1975. 7. 1 여수시 조례 제616호로 196개 통 신설, 926개 반으로 운영
- 1976. 9. 1 전라남도 조례 제796호(1976. 8. 30)에 의거 전라남도 여천지구출장소 개소, 여천군 관할인 삼일면 일원과 쌍봉면 일부(주삼, 봉계, 해산)를 관장
- 1978. 1. 1 여천군 쌍봉면 잔여 8개 리를 전라남도 여천지구 출장소로 이관

□ 1980년 이후

- 1980. 12. 1 삼일면과 돌산면이 읍으로 승격(대통령령 제10050호, 1980.10.21)
- 1980. 12. 4 여천군 조례 제864호에 의거 전라남도 여천지구 출장소 학용리가 학동, 학용으로 시전리가 신기, 시전으로 분리 24개 법정리로 구획
- 1982. 3. 18 여수시 조례 시행규칙 제391호에 의거 211통 1,073반으로 조정
- 1983. 2. 5 행정구역 개편으로 화정면 여자리의 달천도가 소라면 복산 5구로, 동여자리의 운두도가 화양면 이천리로 편입
- 1984. 3. 1 여천군 조례 제992호에 의거 전라남도 여천지구 출장소 관할 행정리 35개를 55개 리로 조정
- 1986. 1. 1 법률 제3798호(1985.12.28) 공포로 전라남도 여천지구 출장소가 여천시로 개칭됨에 따라 7개 행정동(24개 법정동) 95개 통 342개 반으로 조정·운영
- 1986. 8. 1 여천군의 163개 운영상 리를 189개 리로 조정
- 1986. 8. 1 여천시의 95통 342개 반에서 107통 364개 반으로 조정
- 1986. 12. 18 여수시통·반설치조례 제1236호에 따라 247개 통 1,214반으로 조정

- 1987. 1. 1 법률 제12007호(1986.12.23)에 의거 여수시 경호동 일부(장도, 가덕도)와 여천군 화양면 일부(용주리 송소)가 여천시에 편입, 여천시 묘도동 일부(지진도)가 광양 출장소에 이관, 여천군 울촌면 상여리가 상봉리로, 송정리가 여동리로 명칭 변경
- 1989. 3. 7 여천시통·반설치조례 시행규칙 제101호로 120통, 426반으로 조정
- 1989. 9. 8 여수시통·반설치조례 시행규칙 제655호에 의거 272통, 1,357반으로 조정

□ 1990년 이후

- 1991. 10. 16 여천시통·반설치조례시행규칙 제210호로 165통 629반으로 조정
- 1992. 11. 3 여수시통·반설치조례시행규칙 제801호에 의거 324통 1,623반으로 조정
- 1993. 10. 1 여천시통·반설치조례시행규칙 제280호로 181통 707반으로 조정
- 1993. 12. 27 여수시통·반설치조례시행규칙 제876호에 의거 350통 1,714반으로 조정
- 1994. 12. 29 여수시통·반설치조례시행규칙 제876호에 의거 352통 1,772반으로 조정
- 1995. 1. 21 여천군 189개 운영상 리를 191개로 조정
소라면 관기리 1구를 분리 상관을 1구, 하관을 3구로 하고, 소라면 사곡리 2구를 분리 상사, 하사를 1구로 공항을 4구로 함
- 1995. 3. 11 여천시 동명칭과 관할구역을확정하는조례 제500호(1995.3.11)로 학용동 일부를 학동, 신기동, 시전동으로, 시전동 일부를 학동으로 선원동 일부를 안산동으로 편입 조정
- 1996. 1. 3 여천시통·반설치조례시행규칙 중 개정규칙 제341호에 의거 199통 784반으로 조정
- 1996. 9. 17 여수시통·반설치조례시행규칙 제943호에 의거 361통 1,883개반으로 조정
- 1997. 8. 25 여수시통·반설치조례시행규칙 제999호에 의거 368통 1,854개반으로 조정
- 1998. 4. 1 법률 제5457호(1997.12.17)의 전라남도여수시도농통합형태의시설치등에 관한 법률에 의거 1998. 4. 1. 통합여수시 출범, 1읍6면21행정동(51개 법정동), 191리(63개 법정리), 582통 3,362반으로 운영
- 1999. 1. 27 여수시리·통·반설치및운영조례시행규칙 제159호에 의거 407통 3,381개반으로 조정
- 1999. 9. 14 여수시리·통·반설치및운영조례시행규칙 제186호에 의거 399통 3,398개반으로 조정

□ 2000년 이후

- 2000. 6. 26 여수시리·통·반설치및운영조례 제206호에 의거 399통 3,408개반으로 조정
- 2001. 5. 3 여수시리·통·반설치및운영조례시행규칙 제242호에 의거 399통 3,415개반으로 조정
- 2001. 12. 29 여수시리·통·반설치및운영조례 제344호에 의거 192개리 399통 3,409개반으로 조정

- 2002. 10. 25 여수시라·통·반설치및운영조례시행규칙 제285호에 의거 417통 3,527개반으로 조정
- 2005. 2. 28 여수시라·통·반설치및운영조례시행규칙 제342호에 의거 421통 3,543개반으로 조정
- 2005. 6. 29 여수시라·통·반설치및운영조례시행규칙 제348호에 의거 426통 3,585개반으로 조정
- 2005. 8. 22 여수시라·통·반설치및운영조례시행규칙 제351호에 의거 430통 3,628개반으로 조정
- 2006. 8. 8 여수시라·통·반설치및운영조례 제378호에 의거 192리 378통 3,674개반으로 조정
- 2006. 10. 30 여수시라·통·반설치및운영조례시행규칙 제386호에 의거 192리 437통 3,682개 반으로 조정
- 2006. 12. 29 여수시라·통·반설치및운영조례 제390호에 의거 192개리 438통 3,688개반으로 조정
- 2007. 11. 23 여수시라·통·반설치및운영조례 제610호에 의거 194개리 438통 3,698개반으로 조정
- 2010. 10. 6 여수시라·통·반설치및운영조례 제763호에 의거 194개리 445통 3,730개반으로 조정
- 2011. 2. 1 여수시라·통·반설치및운영조례시행규칙 제501호에 의거 194개리 449통 3,769개 반으로 조정
- 2012. 3. 9 여수시라·통·반설치및운영조례 제855호에 의거 200개리 449통 3,769개 반으로 조정
- 2012. 8. 10 여수시라·통·반설치및운영조례시행규칙 제553호에 의거 200개리 449통 3,815개 반으로 조정
- 2013. 3. 15 여수시라·통·반설치및운영조례 제913호에 의거 201개리 449통 3,815개 반으로 조정
- 2013. 3. 25 여수시라·통·반설치및운영조례시행규칙 제566호에 의거 201개리 452통 3,852개 반으로 조정
- 2014. 2. 7 여수시라·통·반설치및운영조례시행규칙 제566호에 의거 201개리 453통 3,897개 반으로 조정
- 2014. 8. 13 여수시라·통·반설치및운영조례 제1019호에 의거 208개리 453통 3,969개 반으로 조정
- 2014. 9. 5 여수시라·통·반설치및운영조례시행규칙 제606호에 의거 208개리 456통 3,996개 반으로 조정
- 2014. 12. 8 여수시라·통·반설치및운영조례시행규칙 제611호에 의거 208개리 458통 4,023개 반으로 조정
- 2015. 2. 26 여수시라·통·반설치및운영조례시행규칙 제617호에 의거 208개리 448통 4,004개 반으로 조정
- 2015. 11. 27 여수시라·통·반설치및운영조례시행규칙 제636호에 의거 208개리 451통 4,030개 반으로 조정
- 2016. 7. 11 여수시라·통·반설치및운영조례시행규칙 제651호에 의거 208개리 457통 4,087개 반으로 조정
- 2017. 9. 29 여수시라·통·반설치및운영조례시행규칙 제678호에 의거 212개리 457통 4,129개 반으로 조정
- 2018. 12. 24 여수시라·통·반설치및운영조례시행규칙 제695호에 의거 212개리 467통 4,194개 반으로 조정

Ⅱ. 토지 및 기후

Land and Climate

II. 토지 및 기후

Land and Climate

1. 위치 Location

시청 소재지 Location	단 Extremity	경도와 위도의 극점 Extreme of longitude and latitude			연장거리 Gross distance
		지 명 Name of place	극 점 Extreme		
			동경 East longitude	북위 North latitude	
여수시 시청로 1 (학동)	동단 Eastern extremity	여수시 남면 연도리(작도) * 연도리 산607	127-54 -18.6	34-25 -00.8	동서간 63.161km
	서단 Western extremity	여수시 삼산면 초도리(안목 섬) * 초도리 산2097-1	127-13 -03.5	34-13 -23.0	East-West distance
	남단 Southern extremity	여수시 삼산면 덕촌리 * 덕촌리 산172-528	127-19 -26.6	34-00 -17.8	남북간 99.377km
	북단 Northern extremity	여수시 묘도동 * 묘도동 290-3(도로)	127-42 -57.9	34-53 -56.8	South-North distance

주) 세계측지계 GRS80 기준

○ 지 형

- 우리 시는 지리적으로 우리나라 남해안 중앙에 위치한 반도로서 동쪽으로는 한려수도를 경계로 경상남도 남해군과 마주하고, 서쪽으로는 여자만을 경계로 고흥반도와 마주하고 있으며, 남쪽은 다도해 푸른 남해바다와 접하고 북쪽으로는 순천시와 육지로 경계하고 있음
- 오동도를 비롯한 진남관, 돌산대교, 만성리해수욕장, 방죽포해수욕장, 홍국사, 향일암, 백도 등 유명 관광명소가 많고, 여수국가산업단지, 오천지방산업단지, 여수화양농공단지, 울촌지방산업단지 조성 등으로 국가 기반산업의 중심지이며,
- 리아스식 해안선과 넓은 간석지로 이루어져 있어 어족, 해조류, 패류 등 수산자원이 풍부하여 살기 좋은 항구 도시임

2. 행정구역(2-1) Area and Number of Administrative Units

(Unit : number) (단위 : 개)

구분 연별 읍면동별	면적 (km ²) Area	구성비 (%) Composition	시 · 군 · 구 Si, Gun & Gu			읍 · 면 · 동 ¹⁾ Eup, Myeon & Dong				
			시 Si	군 Gun		읍 Eup	면 Myeon	동 Dong		
								행정 Administrative	법정 Legal	
2013	504	100	1	1	0	27	1	6	20	51
2014	509	100	1	1	0	27	1	6	20	51
2015	509	100	1	1	0	27	1	6	20	51
2016	510	100	1	1	0	27	1	6	20	51
2017	510.54	100	1	1	0	27	1	6	20	51
2018	510.6	100	1	1	0	27	1	6	20	51
돌산읍	72.1					1	1			
소라면	60.6					1		1		
울촌면	48.5					1		1		
화양면	70.1					1		1		
남면	42.6					1		1		
화정면	26.3					1		1		
삼산면	27.6					1		1		
동문동	0.9					1			1	3
한려동	0.9					1			1	2
중앙동	0.5					1			1	3
충무동	1.3					1			1	3
광림동	3.4					1			1	2
서강동	0.7					1			1	2
대교동	1.6					1			1	2
국동	1.5					1			1	1
월호동	6.8					1			1	2
여서동	2.6					1			1	1
문수동	2.2					1			1	1
미평동	3.1					1			1	1
둔덕동	4.1					1			1	1
만덕동	16.0					1			1	3
쌍봉동	7.2		1	1		1			1	4
시전동	6.7					1			1	3
여천동	7.5					1			1	3
주삼동	11.5					1			1	3
삼일동	72.8					1			1	10
묘도동	11.5					1			1	1

자료 : 총무과, 민원지적과

주 : 1) 법정동 제외, 2) 법정리 제외

2. 행정구역(2-2) Area and Number of Administrative Units (Unit : number) (단위 : 개)

연 별 읍면동별	구 분	통 · 리2) Tong & Ri		반 Ban	출 장 소 Branch Office				
		통 Tong	리 Ri		시 · 도 Metropolitan City & Province	시 · 군 · 구 Si, Gun & Gu	읍 · 면 Eup & Myeon		
			행정 Administratie						
2 0 1 3		653	452	201	3,852	4	0	1	3
2 0 1 4		656	448	208	4,004	4	0	1	3
2 0 1 5		659	451	208	4,030	4	0	1	3
2 0 1 6		665	457	208	4,088	4	0	1	3
2 0 1 7		669	457	212	4,129	4	0	1	3
2 0 1 8		669	457	212	4,129	4	0	1	3
돌 산 읍		44		44	171	2			2
소 라 면		46		46	221				
울 촌 면		37		37	91				
화 양 면		31		31	88				
남 면		24		24	118				
화 정 면		20		20	72	1			1
삼 산 면		10		10	80				
동 문 동		15	15		130				
한 려 동		10	10		87				
중 양 동		14	14		132				
충 무 동		16	16		102				
광 립 동		15	15		115				
서 강 동		10	10		87				
대 교 동		15	15		144				
국 동		27	27		173				
월 호 동		16	16		103				
여 서 동		31	31		263	1		1	
문 수 동		34	34		276				
미 평 동		20	20		146				
둔 덕 동		18	18		126				
만 덕 동		19	19		142				
쌍 봉 동		69	69		419				
시 전 동		55	55		441				
여 천 동		36	36		258				
주 삼 동		19	19		99				
삼 일 동		12	12		33				
묘 도 동		6	6		12				

자료 : 총무과, 민원지적과

주 : 1) 법정동 제외, 2) 법정리 제외

3. 토지 지목별 현황(4-1) Area of Land Category

(Unit : m²) (단위 : m²)

구분 연별 읍면동별	계 Total	전 Dry paddy	답 Rice paddy	과수원 Orchard	목장용지 Pasture	임야 Forest field	광천지 Mineral spring site
2013	504,308,958	66,829,497	41,689,758	564,671	1,855,559	306,283,875	-
2014	508,836,884	66,385,323	41,244,471	561,258	1,855,401	305,225,766	-
2015	508,880,000	65,565,561	40,561,539	551,726	1,853,751	304,493,575	-
2016	510,089,768	64,650,454	39,636,821	549,130	1,843,843	303,616,619	-
2017	510,544,179	64,178,789	39,268,842	596,657	1,844,163	301,938,631	-
2018	510,635,689	64,194,597	39,129,674	618,836	1,856,105	301,470,037	-
돌산읍	72,135,855	10,344,160	4,821,843	99,978	1,007,511	47,911,300	-
소라면	60,558,257	6,777,892	9,420,259	65,484	177,203	35,210,264	-
울촌면	48,466,519	4,902,072	7,318,918	217,593	353,710	26,571,231	-
화양면	70,119,790	10,658,696	5,917,764	140,112	215,306	46,122,063	-
남면	42,546,424	9,076,386	1,390,932	-	598	29,797,996	-
화정면	26,345,710	6,630,709	902,508	1,774	2,992	17,051,983	-
삼산면	27,544,570	4,763,993	282,594	981	81,491	20,724,817	-
동문동	930,892	100,391	4,253	-	-	152,658	-
한려동	949,789	40,031	0	-	-	131,424	-
중앙동	502,075	15,289	0	-	-	20,487	-
충무동	1,347,231	230,674	43,949	-	-	445,622	-
광림동	3,395,433	364,055	46,509	-	-	1,760,926	-
서강동	655,053	78,539	27,350	-	-	156,344	-
대교동	1,614,058	236,179	40,226	-	-	385,516	-
국동	1,533,437	82,957	13,634	815	-	484,809	-
월호동	6,792,780	1,113,905	140,383	-	-	2,364,226	-
여서동	2,574,706	202,203	115,082	-	-	1,223,433	-
문수동	2,244,042	169,158	30,455	-	-	831,946	-
미평동	3,088,260	134,910	84,993	-	-	1,766,916	-
둔덕동	4,075,035	176,715	419,695	3,464	-	2,164,707	-
만덕동	16,012,060	1,386,815	764,584	-	-	9,888,600	-
쌍봉동	7,169,899	493,384	328,732	6,892	-	2,763,040	-
시전동	6,644,486	467,022	92,865	-	-	1,858,166	-
여천동	7,531,748	791,784	1,134,661	19,577	3,663	2,393,261	-
주삼동	11,526,862	990,701	1,891,511	3,307	4,568	5,362,024	-
삼일동	72,792,607	2,712,282	3,016,502	48,571	7,471	38,515,567	-
묘도동	11,538,112	1,253,695	879,473	10,288	1,592	5,410,714	-

자료 : 민원지적과(중부민원출장소 포함)

주) 2014년 자료 염전~철도용지 자료 수정

3. 토지 지목별 현황(4-2) Area of Land Category

(Unit : m²) (단위 : m²)

구분 연별 읍면동별	염 전 Saltm	대 지 Building site	공장용지 Factory site	학교용지 School site	주차장용지 Parking-lot	주유소용지 Service station site	창고용지 Warehouse site	도로 Road	철도용지 Railway
2 0 1 3	10,562	21,564,759	15,756,523	2,005,867	346,627	501,120	262,667	19,684,967	1,028,567
2 0 1 4	10,562	22,213,345	19,766,125	2,005,052	421,874	504,572	272,902	20,346,113	1,029,622
2 0 1 5	10,562	22,403,867	19,772,928	2,007,011	461,034	502,543	296,316	20,534,636	1,584,255
2 0 1 6	10,562	22,908,315	20,644,824	2,028,676	504,824	528,555	316,526	21,442,618	1,581,089
2 0 1 7	3,442	23,366,624	20,729,599	2,049,152	522,439	538,084	330,964	22,097,784	1,624,243
2 0 1 8	3,442	23,702,863	20,754,909	2,041,076	539,847	744,555	329,987	22,125,510	1,624,109
돌 산 읍	-	2,633,215	66,873	170,102	18,193	7,884	67,322	2,518,361	-
소 라 면	-	2,018,228	82,334	104,327	64,371	24,126	69,323	2,468,702	251,938
울 촌 면	1,937	1,603,486	1,077,367	82,349	69,122	22,941	38,219	2,054,391	362,048
화 양 면	-	1,507,518	236,271	117,769	7,475	11,752	46,833	2,353,142	-
남 면	-	695,433	2,032	89,596	610	-	3,319	854,719	-
화 정 면	1,505	558,812	-	94,924	-	-	726	502,390	-
삼 산 면	-	486,826	-	71,912	-	-	1,945	426,607	-
동 문 동	-	342,462	-	76,108	1,924	-	-	136,059	-
한 려 동	-	318,116	-	89,038	15,013	912	-	220,287	3,854
중 양 동	-	279,640	-	-	6,329	0	-	135,637	-
충 무 동	-	311,163	697	21,502	3,051	1,946	2,638	202,120	-
광 립 동	-	413,760	87	45,635	3,613	2,514	1,806	267,325	32,952
서 강 동	-	206,617	-	55,316	7,906	-	-	96,510	-
대 교 동	-	553,458	353	33,929	5,469	2,235	1,928	284,620	-
국 동	-	532,387	12,003	123,337	6,278	1,291	1,381	184,497	-
월 호 동	-	411,254	858,709	19,320	7,324	2,571	1,810	302,517	-
여 서 동	-	563,892	-	58,011	3,506	2,215	741	291,385	-
문 수 동	-	715,910	-	122,366	12,896	1,109	398	242,246	-
미 평 동	-	483,953	1,501	64,462	10,466	1,804	177	285,567	53,203
둔 덕 동	-	483,910	362	722	2,834	10,144	6,603	387,220	22,933
만 덕 동	-	1,260,040	146,167	66,776	35,904	3,801	4,558	767,538	252,037
쌍 봉 동	-	2,101,293	12,232	93,088	30,718	6,688	3,142	876,196	73,480
시 전 동	-	1,743,982	-	136,597	45,103	4,565	350	862,908	-
여 천 동	-	1,356,473	16,372	162,547	41,680	13,119	20,428	898,675	156,399
주 삼 동	-	663,103	157,515	84,796	95,546	31,339	30,838	969,486	143,023
삼 일 동	-	1,258,717	18,083,604	37,747	44,490	584,942	22,647	3,061,125	272,242
묘 도 동	-	199,216	430	18,801	28	6,658	2,855	475,281	-

자료 : 민원지적과(중부민원출장소 포함)

주) 2014년 자료 염전~ 철도용지 자료 수정

3. 토지 지목별 현황(4-3) Area of Land Category

(Unit : m²) (단위 : m²)

구분 연별 읍면동별	하 천 River	제 방 Bank	구 거 Ditch	유 지 Marsh	양어장 Fish farm	수도용지 Water reservoirs	공 원 Park
2 0 1 3	2,414,212	657,269	4,612,411	2,910,787	227,613	475,654	1,318,673
2 0 1 4	2,524,559	661,177	4,663,202	2,805,966	238,838	464,352	1,803,194
2 0 1 5	2,521,447	649,706	4,687,314	2,802,359	236,203	472,056	1,876,124
2 0 1 6	2,556,981	652,289	4,629,394	2,776,835	241,089	452,716	2,358,824
2 0 1 7	2,591,485	675,932	4,615,528	2,784,545	265,556	557,583	2,911,480
2 0 1 8	2,590,798	675,494	4,609,801	2,766,992	269,569	611,020	2,922,738
돌 산 읍	58,461	94,878	613,781	425,319	135,319	4,716	56,646
소 라 면	792,055	63,169	933,308	951,714	1,375	32,650	157,135
울 촌 면	247,761	35,987	828,962	341,352	2,992	103,830	253,870
화 양 면	99,561	47,802	768,145	563,767	46,463	-	-
남 면	14,717	33,609	126,548	19,752	26,112	72,752	-
화 정 면	15,965	48,116	133,342	74,637	43,973	26,403	-
삼 산 면	1,424	28,885	48,446	4,297	10,718	16,874	-
동 문 동	-	2,134	5,281	-	-	1,442	84,607
한 려 동	-	11,759	3,487	-	-	-	73,716
중 양 동	9,005	800	445	-	-	671	10,938
충 무 동	18,202	-	34,049	-	-	2,773	992
광 립 동	25,852	-	18,641	10	-	2,300	2,315
서 강 동	8,724	-	4,157	-	-	-	2,050
대 교 동	9,140	273	4,369	27	-	283	-
국 동	-	2,006	15,756	-	-	3,448	-
월 호 동	506	13,452	45,151	221	1,601	1,980	80,653
여 서 동	-	-	15,120	958	-	12,405	32,420
문 수 동	8,513	-	9,438	-	-	31	54,362
미 평 동	9,529	-	25,630	-	-	91,231	16,700
둔 덕 동	9,119	-	21,254	-	-	72,838	18,073
만 덕 동	19,771	15,700	115,860	-	-	21,810	508,642
쌍 봉 동	6,362	7,082	26,442	11,449	-	25,254	143,291
시 전 동	27,673	10,747	50,046	-	-	11,283	1,018,460
여 천 동	87,254	-	89,676	23,888	1,016	34,188	174,831
주 삼 동	108,228	9,201	199,580	119,944	-	3,607	-
삼 일 동	999,355	136,216	409,587	212,675	-	68,253	233,037
묘 도 동	13,620	113,677	63,301	16,983	-	-	-

자료 : 민원지적과(중부민원출장소 포함)

주) 2014년 자료 염전~ 철도용지 자료 수정

3. 토지 지목별 현황(4-4) Area of Land Category

(Unit : m²) (단위 : m²)

구분 연별 읍면동별	체육용지 Sporting facilities site	유원지 Recreation area	종교용지 Religious site	사적지 Historical site	묘지 Graveyard	잡종지 Miscellaneous site
2013	1,177,000	263,795	417,358	20,795	1,820,471	9,607,903
2014	1,595,435	263,795	420,205	20,795	1,816,520	9,716,462
2015	2,739,062	303,900	422,404	20,795	1,809,771	9,739,556
2016	2,773,833	386,983	426,473	20,795	1,782,725	10,767,974
2017	3,532,692	415,749	433,949	20,795	1,772,024	10,877,449
2018	3,555,060	415,749	449,121	20,795	1,770,946	10,842,060
돌산읍	-	220,821	65,850	883	217,527	574,913
소라면	6,110	84,450	28,603	-	350,856	422,383
울촌면	-	-	30,902	-	120,752	1,824,727
화양면	759,110	-	23,969	6,161	137,193	332,920
남면	-	-	7,890	-	126,510	206,912
화정면	-	-	7,974	-	108,424	138,553
삼산면	-	-	1,963	-	418,763	172,034
동문동	-	-	3,042	-	3,587	16,944
한려동	-	-	6,337	-	1,128	34,687
중앙동	-	-	4,294	1,583	-	16,957
충무동	-	-	9,435	5,718	5,021	7,679
광림동	333,669	-	8,656	-	40,418	24,390
서강동	-	-	8,250	-	-	3,290
대교동	-	-	7,586	-	2,565	45,902
국동	1,163	-	7,539	-	11	60,126
월호동	1,142,605	38,738	10,457	-	13,547	221,851
여서동	9,361	-	15,908	-	2,630	25,436
문수동	-	-	25,850	-	3,784	15,580
미평동	-	-	9,107	-	5,712	42,399
둔덕동	166,279	-	18,535	-	3,315	86,314
만덕동	389,044	-	21,729	-	43,825	298,861
쌍봉동	10,946	49,654	22,954	-	31,778	45,805
시전동	193,660	22,086	25,251	-	7,092	66,631
여천동	28,326	-	21,334	6,450	13,961	42,186
주삼동	514,788	-	16,602	-	11,366	115,789
삼일동	-	-	35,422	-	72,315	2,959,840
묘도동	-	-	3,681	-	28,866	3,038,954

자료 : 민원지적과(중부민원출장소 포함)

주) 2014년 자료 염전~철도용지 자료 수정

4. 일기일수 Weather Days

(Unit : day) (단위 : 일)

연별 월별	구분	맑음 Clear	구름조금 Partly cloudy	구름많음 Mostly cloudy	흐림 Cloud	강수 Rain	서리 Frost	안개 Fog	눈 Snow	뇌전 Thunder - Storm	폭풍 Gale	황사 Yellow sand
2013		126			83	75	9	14	8	11	14	3
2014		139			89	40	6	14	13	6	0	7
2015		92			110	105	3	23	7	4	0	6
2016		90	100	70	106	108	1	20	12	11	15	5
2017		128	112	72	53	80	7	20	8	15	12	4
2018		122	110	65	68	92	2	20	8	9	11	3
1월		13	10	6	2	5	2	1	2		1	
2월		14	6	6	2	2		1	3		1	
3월		15	6	3	7	10		3	1	1	4	
4월		8	11	4	7	6		3	1			1
5월		4	12	8	7	13		8			1	
6월		6	10	5	9	11		2		2		
7월		14	8	2	7	6				1	1	
8월		5	12	9	5	9				3	1	
9월		4	9	6	11	12				1		
10월		17	5	7	2	4				1	2	
11월		14	8	3	5	6						2
12월		8	13	6	4	8		2	1			

자료 : 광주지방기상청

5. 기상개황(2-1) Summary of Meteorological Data

연별 월별	구분	기 온(℃) Air temperature					강수량 (mm) Precipitation	상대습도(%) Relative humidity	
		평균 mean	평균최고 Mean maximum	최고극값 Highest	평균최저 Mean minimum	최저극값 Lowest		평균 Mean	최소 Lowest
2 0 1 3		14.7	18.4	34.5	11.6	-9.3	1200.8	68	24
2 0 1 4		14.7	18.1	32.8	11.9	-6.3	1575.3	60	7
2 0 1 5		14.9	18.2	32.9	13.0	-7.5	1250.5	60	3
2 0 1 6		15.3	18.6	34.4	12.5	-8.9	1616.6	62	13
2 0 1 7		15.0	18.8	35.9	11.9	-6.8	1,019.6	63.5	20.8
2 0 1 8		14.9	18.4	35.0	12.0	-10.3	1,578.7	68.3	25.6
1 월		1.4	5.2	13.1	-1.8	-10.3	24.7	56.0	16.0
2 월		3.1	7.4	14.5	-0.5	-8.4	33.4	50.0	12.0
3 월		9.4	13.4	20.5	5.7	-1.3	223.8	72.0	18.0
4 월		14.2	18.1	24.9	10.7	2.5	125.3	70.0	20.0
5 월		18.2	21.6	26.1	15.3	10.0	134.5	76.0	18.0
6 월		21.9	25.0	29.8	19.5	16.4	291.8	80.0	36.0
7 월		26.9	29.9	35.0	24.5	19.2	149.7	81.0	46.0
8 월		28.1	31.0	34.5	26.0	22.8	89.8	78.0	51.0
9 월		22.1	24.9	30.3	19.8	15.5	281.4	75.0	32.0
1 0 월		16.4	20.2	25.6	13.3	8.4	146.6	63.0	30.0
1 1 월		12.2	16.0	20.4	9.3	4.5	32.2	63.0	14.0
1 2 월		5.2	8.6	16.5	2.1	-6.6	45.5	55.0	14.0

자료 : 통계청 기상자료개방포털, 지상, 자료조회

5. 기상개황(2-2) Summary of Meteorological Data

연월 연월	구분	평균해면기압 (hPa) Air Pressure of mean sea level	이슬점 온도 (℃) Mean dewpoint temperature	평균운량 (10%) Mean cloud	일조시간 (hr) Duration of sunshine	최심신적설 (cm) Maximum depth of snowfall	바람(m/s) Windspeed		
							평균 풍속 Mean	최대 풍속 Fastest	최대순간풍속 Greatest gust
2 0 1 3		1015.6	8.2	4.4	2,747.3	0.0	4.0	18.0	25.9
2 0 1 4		1,015.9	6.2	5.1	2,436.6	2.2	3.9	18.4	25.6
2 0 1 5		1,016.0	6.6	5.1	2,450.1		3.9	18.3	26.9
2 0 1 6		1,016.0	7.5	5.2	2,371.6	0.3	3.9	29.4	38.9
2 0 1 7		1,016.2	7.4	4.2	2,686.3	0.5	3.9	17.4	25.4
2 0 1 8		1,016.3	8.6	4.5	2,570.3	2.0	3.9	19.6	28.3
1 월		1,022.9	-7.0	3.6	207.1	2.0	4.6	14.9	19.6
2 월		1,022.6	-7.2	3.4	205.7		3.9	14.4	23.1
3 월		1,019.6	4.0	3.9	213.6		4.5	18.0	25.9
4 월		1,015.8	8.1	4.8	224.7		4.1	13.3	21.2
5 월		1,011.9	13.4	5.8	203.0		3.6	14.3	23.1
6 월		1,008.1	18.0	5.4	222.3		3.1	11.9	16.9
7 월		1,008.4	23.2	3.9	271.0		3.4	15.3	21.9
8 월		1,007.4	23.8	5.2	241.8		4.0	16.2	21.4
9 월		1,012.6	17.2	6.4	148.9		4.3	11.7	20.7
1 0 월		1,017.9	8.9	3.3	251.9		3.9	19.6	28.3
1 1 월		1,022.6	4.8	3.5	200.6		2.8	10.7	18.6
1 2 월		1,025.6	-3.8	4.4	179.7		4.4	13.5	19.5

자료 : 통계청 기상자료개방포털, 지상, 자료조회

6. 강수량(2-1) Precipitation

(Unit : mm) (단위 : mm)

연별 \ 월별	계 Total	1월 January	2월 February	3월 March	4월 April	5월 May	6월 June
2013	1,200.8	15.6	116.4	79.9	99.1	234.2	108.4
2014	1,575.3	11.4	19.7	127.0	63.9	109.8	127.9
2015	1,250.5	36.6	42.7	101.4	252.9	146.1	82.6
2016	1,616.6	51.2	65.5	86.6	301.0	124.3	162.2
2017	1,019.6	11.5	45.1	14.7	62.8	49.5	81.6
2018	1,578.7	24.7	33.4	223.8	125.3	134.5	291.8

자료 : 광주지방기상청

6. 강수량(2-2) Precipitation

(Unit : mm) (단위 : mm)

연별 \ 월별	7월 July	8월 August	9월 September	10월 October	11월 November	12월 December
2013	127.7	246.7	70.1	48.1	52.9	1.7
2014	160.5	662.2	86.9	131.7	61.5	12.8
2015	217.0	130.8	88.8	43.9	74.9	32.8
2016	157.8	33.8	317.2	150.0	77.7	89.3
2017	113.5	311.6	163.9	148.3	0.6	16.5
2018	149.7	89.8	281.4	146.6	32.2	45.5

자료 : 광주지방기상청

7. 해안선 및 도서 Coastline and Islands

구분 연별 읍면동	해안선(km) Coastline			도 서 현 황 Islands					
	계 Total	육지 Mainland	도서부 Island	도서수 (개) No. of islands	유인도 (개) Inhabited	무인도 (개) Uninhabited	면적(km ²) Area	세대 Households	인구(명) Population
2 0 1 3	879.03	340.39	538.64	365	49	316	185.06	11,812	26,016
2 0 1 4	1005.82	353.00	652.82	365	48	317	185.06	11,549	25,157
2 0 1 5	1005.82	353.00	652.82	365	48	317	185.06	11,836	25,079
2 0 1 6	1005.82	353.00	652.82	365	48	317	185.06	11,820	24,475
2 0 1 7	1005.82	353.00	652.82	365	48	317	185.06	11,820	24,475
2 0 1 8	1005.82	353.00	652.82	365	48	317	185.06	11820	24475
돌 산 읍				24	3	21	71.70	6,421	14,143
소 라 면				7	1	6	0.60	49	99
울 촌 면				15	3	12	1.06	110	296
화 양 면				18	1	17	0.79	9	18
남 면				53	11	42	42.32	1,733	3,164
화 정 면				83	15	68	26.15	1,308	2,365
삼 산 면				128	8	120	27.45	1,204	2,267
동 문 동									
한 려 동				1	1		0.13		
중 양 동				1		1	0.02		
충 무 동									
광 립 동									
서 강 동									
대 교 동									
국 동									
월 호 동				18	3	15	3.10	395	843
여 서 동									
문 수 동									
미 평 동									
둔 덕 동									
만 덕 동				1		1			
쌍 봉 동				1		1	0.02		
시 전 동				2	1	1	0.10		
여 천 동									
주 삼 동									
삼 일 동				7		7	0.11		
묘 도 동				6	1	5	11.51	591	1,280

자료 : 섬자원개발과, 해안선(국립해양조사원 '2014년 해안선 통계 공표자료' 5년단위 조사)

Ⅲ. 인 구

Population

Ⅲ. 인 구

Population

1. 인구추이 Population Trend

가. 등록인구추이(3-1) Registered population Trend (Unit : household, person) (단위 : 세대, 명)

연 별	구 분	세대 ¹⁾ No. of households	총수 Total	인구 Population		인구 밀도 Population density	면적(km ²) Area	세대당 인구 Person per household	65세이상 고령자 Person 65 years old and over	총수 Total	외국인 Foreigner	
				남 Male	여 Female						남 Male	여 Female
1964		39,399	249,850	125,995	123,855	517	483.03	6.3	-	-	-	-
1965		39,979	254,619	128,284	126,335	525	485.03	6.4	-	-	-	-
1966		41,853	258,461	130,948	127,513	533	485.10	6.2	-	-	-	-
1967		41,643	260,948	131,792	129,156	538	485.12	6.3	-	-	-	-
1968		42,567	267,335	135,579	131,756	551	485.02	6.3	-	-	-	-
1969		43,399	268,376	135,959	132,417	553	485.03	6.2	-	-	-	-
1970		46,530	270,458	137,403	133,055	555	486.91	5.8	-	-	-	-
1971		46,849	271,876	137,222	134,654	558	487.08	5.8	-	-	-	-
1972		45,860	273,643	137,859	135,784	562	487.20	6.0	-	-	-	-
1973		46,119	278,556	140,651	137,905	570	488.75	6.0	-	-	-	-
1974		47,432	282,292	142,790	139,502	579	487.28	6.0	-	-	-	-
1975		51,824	282,057	143,969	138,088	578	487.74	5.4	-	-	-	-
1976		52,393	288,897	146,739	142,158	592	487.78	5.5	-	-	-	-
1977		52,725	291,547	147,800	143,747	598	487.78	5.5	-	-	-	-
1978		54,855	303,016	153,726	149,290	618	490.00	5.5	-	-	-	-
1979		57,090	311,661	157,513	154,148	635	490.61	5.5	-	-	-	-
1980		59,997	307,488	155,656	151,832	626	491.23	5.1	-	-	-	-
1981		61,699	313,352	157,907	155,445	638	491.19	5.1	-	-	-	-
1982		62,979	317,926	160,331	157,595	647	491.48	5.0	-	-	-	-
1983		64,330	319,713	161,828	157,885	648	493.05	5.0	-	-	-	-
1984		65,859	321,563	162,227	159,336	652	493.33	4.9	-	-	-	-
1985		67,657	312,806	158,111	154,695	634	493.35	4.6	-	-	-	-
1986		68,992	315,052	158,766	156,286	636	495.25	4.6	-	-	-	-
1987		69,943	317,568	159,785	157,783	641	495.49	4.5	-	-	-	-
1988		72,732	317,800	160,534	157,266	641	495.62	4.4	-	-	-	-
1989		76,060	323,083	163,155	159,928	651	496.22	4.2	-	-	-	-
1990		78,649	305,512	154,098	151,414	616	496.29	3.9	-	-	-	-

자료 : 민원지적과 「주민등록인구통계」

주 : 1) 외국인 세대수 제외(1998년부터 적용) Foreign households excluded(since 1998)

가. 등록인구추이(3-2) Registered population Trend (Unit : household, person) (단위 : 세대, 명)

연 별	구 분	세대 ¹⁾ No. of households	등 록 인 구 Registered Population								
			합 계 Total	남 Male	여 Female	한국인 Korean	남 Male	여 Female	외 국인 Foreigner	남 Male	여 Female
1991		84,848	328,148	165,178	162,970	328,148	165,178	162,970			
1992		87,693	333,194	167,371	165,823	333,194	167,371	165,823			
1993		89,142	330,897	166,102	164,795	330,897	166,102	164,795			
1994		89,724	329,509	165,585	163,924	329,342	165,483	163,859	167	102	65
1995		91,651	329,595	165,875	163,720	329,367	165,735	163,632	228	140	88
1996		93,731	331,271	167,010	164,261	330,954	166,814	164,140	317	196	121
1997		95,726	331,299	167,084	164,215	330,883	166,794	164,089	416	290	126
1998		96,883	329,722	166,250	163,472	329,409	166,057	163,352	313	193	120
1999		97,483	326,942	164,980	161,962	326,666	164,815	161,851	276	165	111
2000		98,668	324,127	163,545	160,672	323,912	163,388	160,525	304	157	147
2001		99,138	320,570	161,657	158,913	320,146	161,454	158,692	424	203	221
2002		99,870	316,143	159,456	156,687	315,536	159,109	156,427	607	347	260
2003		100,917	311,051	157,067	153,984	310,350	156,686	153,664	701	381	320
2004		101,244	306,115	154,558	151,557	305,312	154,101	151,211	803	457	346
2005		102,450	302,391	152,654	149,737	301,389	152,088	149,301	1,002	566	436
2006		103,626	298,825	150,982	147,843	297,489	150,153	147,336	1,336	829	507
2007		104,984	297,196	150,370	146,826	295,439	149,304	146,135	1,757	1,066	691
2008		106,931	297,178	150,482	146,696	295,133	149,242	145,891	2,045	1,240	805
2009		107,985	295,686	149,790	145,896	293,546	148,462	145,084	2,140	1,328	812
2010		110,613	295,878	149,885	145,993	293,488	148,455	145,033	2,390	1,430	960
2011		111,921	295,538	149,827	145,711	292,750	148,115	144,635	2,788	1,712	1,076
2012		112,907	295,215	149,735	145,480	292,217	147,922	144,295	2,998	1,813	1,185
2013		114,364	294,565	149,547	145,018	291,366	147,539	143,827	3,199	2,008	1,191
2014		116,100	294,459	149,725	144,734	290,900	147,346	143,554	3,559	2,379	1,180
2015		117,602	294,073	149,727	144,346	290,168	147,088	143,080	3,905	2,639	1,266
2016		118,910	293,036	149,333	143,703	288,988	146,565	142,423	4,048	2,768	1,280
2017		119,684	290,528	148,022	142,506	286,382	145,122	141,260	4,146	2,900	1,246
2018		120,810	287,868	147,056	140,812	283,300	143,802	139,498	4,568	3,254	1,314

자료 : 민원지적과 「주민등록인구통계」

주 : 1) 외국인 세대수 제외(1998년부터 적용) Foreign households excluded(since 1998)

2) 2006년부터 인구증가율 추가(인구증가율:((현년도인구-전년도인구)/전년도인구)*100)

3) 2010.10월말 주민등록 말소자 2,028명 거주자로 전환

가. 등록인구추이(3-3) Registered population Trend (Unit : household, person) (단위 : 세대, 명)

구분 연별	인구증가율(%) Population increase rate	세대당 인구 Person per household	65세이상 고령자 Person 65 years old and over	인구밀도 Population density	면적(km ²) Area
1991		3.9	0	328	496.29
1992		3.8		334	496.25
1993		3.7	7,364	332	496.43
1994		3.7	7,619	330	497.06
1995		3.6	7,993	329	497.52
1996		3.5	21,452	330	497.53
1997		3.5	22,318	330	497.55
1998		3.4	23,077	328	497.90
1999		3.4	23,895	656	498.10
2000		3.3	24,876	651	498.10
2001		3.2	25,901	643	498.33
2002		3.2	26,833	634	498.68
2003		3.1	27,884	624	498.72
2004		3.0	29,079	612	498.72
2005		2.9	30,373	604	499.28
2006	-1.18	2.9	31,702	596	501.30
2007	-0.55	2.8	33,552	589	501.22
2008	-0.01	2.8	34,637	589	502.10
2009	-0.50	2.7	35,548	584	502.27
2010	0.06	2.7	36,601	584	502.80
2011	-0.11	2.62	37,830	582	503.33
2012	-0.11	2.60	39,671	580	503.83
2013	-0.22	2.55	41,396	578	504.31
2014	-0.04	2.51	43,225	572	508.84
2015	-0.13	2.47	44,997	570	508.88
2016	-0.35	2.43	46,673	574	510.09
2017	-0.86	2.39	48,569	569	510.54
2018	-0.92	2.35	49,609	564	510.60

자료 : 민원지적과 「주민등록인구통계」

- 주 : 1) 외국인 세대수 제외(1998년부터 적용) Foreign households excluded(since 1998)
 2) 2006년부터 인구증가율 추가(인구증가율:((현년도인구-전년도인구)/전년도인구)*100)
 3) 2010.10월말 주민등록 말소자 2,028명 거주자로 전환

나. 거소신고인수(2-1) Address population Trend (Unit : household, person) (단위 : 세대, 명)

구분 연별	거소신고인수 Address population Trend								
	합계 Total	남 Male	여 Female	외국국적동포 거소신고인 Foreigner	남 Male	여 Female	재외국민 거소신고인 Korean	남 Male	여 Female
2013	314	136	178	138	81	87	146	55	91
2014	340	150	190	198	95	103	142	55	87
2015	355	149	206	227	103	124	128	46	82

자료 : 법무부 「체류외국인현황」

(등록외국인현황, 외국국적동포거소신고자 현황, 재외국민거소신고자현황)

주) 2013년 신규 추가

나. 거소신고인수(2-2)Address population Trend (Unit : household, person) (단위 : 세대, 명)

구분 연별	외국국적동포 거소신고인수 Foreigner Address population							
	합계 Total	남 Male	여 Female	국적별 Nationality	중국 China	미국 United States	캐나다 Canada	기타 Others
2016	252	109	143	252	118	81	25	28
2017	279	122	157	279	136	87	26	30
2018	290	129	161	290	144	87	26	33

자료 : 민원지적과, 「출입국 · 외국인정책 통계연보」 (외국국적동포거소신고 현황) 법무부

주) 2016년 통계표 변경

2. 세대 및 인구(주민등록)

Households and Population by Eup, Myeon and Dong (Resident Registration) (Unit : household, person) (단위 : 세대, 명)

구분 연 별 읍면동별	세대 ¹⁾ No. of households	인구 Population			인구밀도 Population Density	면적(km ²) Area	세대당인구 Person per household	65세이상 고령자 person 65 years old and over
			남 Male	여 Female				
2 0 1 2	112,907	292,217	147,922	144,295	580	503.83	2.6	39,671
2 0 1 3	114,364	291,366	147,539	143,827	578	504.31	2.5	41,369
2 0 1 4	116,100	290,900	147,346	143,554	572	508.84	2.5	43,225
2 0 1 5	117,602	290,168	147,088	143,080	570	508.88	2.5	45,001

자료 : 민원지적과 「주민등록인구통계」

주 : 1) 외국인 세대수 제외(1998년부터 적용) Foreign households excluded (Since 1998)

2) 2013.12.31 주민등록 인구통계 자료(외국인 미포함) Based on Resident registration data(Foreigners excluded)

3. 읍면동별 세대 및 인구(최근년도) (2-1)

Households and Population by Eup, Myeon and Dong (Recent Year) (Unit : household, person) (단위 : 세대, 명)

구분 연별 읍면동별	세 대 ¹⁾ No. of households	등록인구 Registered population								
		합계 Total	남 Male	여 Female	한국인 Korean	남 Male	여 Female	외국인 Foreigner	남 Male	여 Female
2 0 1 7	119,684	290,528	148,022	142,506	286,382	145,122	141,260	4,146	2,900	1,246
2 0 1 8	120,810	287,868	147,056	140,812	283,300	143,802	139,498	4,568	3,254	1,314
돌 산 읍	6,441	14,289	7,507	6,782	13,562	6,858	6,704	727	649	78
소 라 면	8,616	21,235	10,739	10,496	21,095	10,698	10,397	140	41	99
울 촌 면	3,258	6,749	3,494	3,255	6,586	3,377	3,209	163	117	46
화 양 면	3,508	6,919	3,652	3,267	6,692	3,464	3,228	227	188	39
남 면	1,712	3,157	1,644	1,513	3,038	1,538	1,500	119	106	13
화 정 면	1,269	2,311	1,152	1,159	2,250	1,098	1,152	61	54	7
삼 산 면	1,173	2,186	1,237	949	2,094	1,155	939	92	82	10
동 문 동	2,243	4,206	2,152	2,054	4,151	2,115	2,036	55	37	18
한 려 동	1,731	3,270	1,666	1,604	3,240	1,654	1,586	30	12	18
중 양 동	2,411	4,961	2,495	2,466	4,854	2,416	2,438	107	79	28
충 무 동	2,257	4,345	2,253	2,092	4,300	2,225	2,075	45	28	17
광 립 동	3,215	6,627	3,415	3,212	6,572	3,401	3,171	55	14	41
서 강 동	1,903	3,963	1,985	1,978	3,932	1,977	1,955	31	8	23
대 교 동	3,087	6,047	3,215	2,832	5,751	2,958	2,793	296	257	39
국 동	5,388	12,814	6,625	6,189	12,427	6,287	6,140	387	338	49
월 호 동	2,915	7,740	3,988	3,752	7,458	3,730	3,728	282	258	24
여 서 동	7,945	20,546	10,154	10,392	20,412	10,091	10,321	134	63	71
문 수 동	8,694	21,004	10,529	10,475	20,720	10,350	10,370	284	179	105
미 평 동	5,638	12,699	6,716	5,983	12,429	6,520	5,909	270	196	74
둔 덕 동	4,003	11,038	5,553	5,485	10,911	5,494	5,417	127	59	68
만 덕 동	4,182	10,576	5,291	5,285	10,423	5,207	5,216	153	84	69
쌍 봉 동	13,184	34,553	17,560	16,993	34,345	17,464	16,881	208	96	112
시 전 동	11,404	31,596	15,854	15,742	31,395	15,749	15,646	201	105	96
여 천 동	9,788	22,493	11,631	10,862	22,326	11,579	10,747	167	52	115
주 삼 동	2,983	8,517	4,345	4,172	8,458	4,318	4,140	59	27	32
삼 일 동	1,280	2,788	1,568	1,220	2,649	1,444	1,205	139	124	15
묘 도 동	582	1,239	636	603	1,230	635	595	9	1	8

자료 : 민원지적과 「주민등록인구통계」

3. 읍면동별 세대 및 인구(최근년도) (2-2)

Households and Population by Eup, Myeon and Dong (Recent Year) (Unit : household, person) (단위 : 세대, 명)

구분 연별 읍면동별	세대당인구 Personperhousehold	65세이상 고령자 Person65yearsold&over	평균연령 Average age	인구밀도 Populationdensity	면적(km ²) Area
2 0 1 7	2.39	48,569	43.0	569.06	510.54
2 0 1 8	2.35	49,609	43.0	563.78	510.6
돌 산 읍	2.11	4,080	...	198.18	72.1
소 라 면	2.45	3,041	...	350.41	60.6
울 춘 면	2.02	2,248	...	139.15	48.5
화 양 면	1.91	2,472	...	98.70	70.1
남 면	1.77	1,313	...	74.11	42.6
화 정 면	1.77	1,084	...	87.87	26.3
삼 산 면	1.79	633	...	79.20	27.6
동 문 동	1.85	1,356	...	4673.33	0.9
한 려 동	1.87	1,037	...	3633.33	0.9
중 앙 동	2.01	1,414	...	9922.00	0.5
충 무 동	1.91	1,423	...	3342.31	1.3
광 립 동	2.04	1,791	...	1949.12	3.4
서 강 동	2.07	1,091	...	5661.43	0.7
대 교 동	1.86	1,800	...	3779.38	1.6
국 동	2.31	2,473	...	8542.67	1.5
월 호 동	2.56	1,481	...	1138.24	6.8
여 서 동	2.57	2,818	...	7902.31	2.6
문 수 동	2.38	2,939	...	9547.27	2.2
미 평 동	2.20	1,805	...	4096.45	3.1
둔 덕 동	2.73	1,180	...	2692.20	4.1
만 덕 동	2.49	1,853	...	661.00	16.0
쌍 봉 동	2.61	3,070	...	4799.03	7.2
시 전 동	2.75	2,524	...	4715.82	6.7
여 천 동	2.28	2,657	...	2999.07	7.5
주 삼 동	2.84	865	...	740.61	11.5
삼 일 동	2.07	732	...	38.30	72.8
묘 도 동	2.11	429	...	107.74	11.5

자료 : 민원지적과 「주민등록인구통계」

4. 연령(5세 계급) 및 성별 인구(2015년)(28-1)

Population by Age(5-year age group) and Gender

(Unit : person) (단위 : 명)

성 별 연령별 5세 계급별	합계(2015)			돌산읍			소라면			울촌면		
	계 Total	남 Male	여 Female	계 Total	남 Male	여 Female	계 Total	남 Male	여 Female	계 Total	남 Male	여 Female
총계	290,168	147,088	143,080	14,347	7,279	7,068	18,207	9,248	8,959	7,063	3,590	3,473
0~4	12,387	6,251	6,136	540	278	262	955	482	473	218	118	100
0	2,383	1,193	1,190	88	43	45	201	90	111	37	20	17
1	2,315	1,182	1,133	101	57	44	175	91	84	46	26	20
2	2,427	1,276	1,151	109	57	52	187	99	88	43	27	16
3	2,563	1,250	1,313	114	56	58	205	112	93	46	24	22
4	2,699	1,350	1,349	128	65	63	187	90	97	46	21	25
5~9	12,677	6,477	6,200	476	241	235	890	457	433	159	75	84
5	2,562	1,337	1,225	100	53	47	187	104	83	30	12	18
6	2,400	1,200	1,200	106	55	51	189	92	97	28	11	17
7	2,524	1,306	1,218	86	40	46	183	99	84	32	17	15
8	2,726	1,366	1,360	97	44	53	187	87	100	38	17	21
9	2,465	1,268	1,197	87	49	38	144	75	69	31	18	13
10~14	14,291	7,474	6,817	461	244	217	825	424	401	183	99	84
10	2,408	1,247	1,161	79	40	39	134	70	64	33	22	11
11	2,768	1,460	1,308	107	56	51	160	84	76	37	22	15
12	2,824	1,462	1,362	87	37	50	163	83	80	31	15	16
13	2,936	1,502	1,434	80	45	35	174	89	85	35	20	15
14	3,355	1,803	1,552	108	66	42	194	98	96	47	20	27
15~19	19,894	10,438	9,456	681	371	310	1,125	599	526	272	135	137
15	3,848	2,007	1,841	118	53	65	226	132	94	36	19	17
16	3,824	2,005	1,819	129	75	54	207	100	107	47	20	27
17	3,935	2,049	1,886	133	73	60	220	111	109	72	38	34
18	4,093	2,151	1,942	160	85	75	242	133	109	50	25	25
19	4,194	2,226	1,968	141	85	56	230	123	107	67	33	34
20~24	20,039	11,016	9,023	699	373	326	1,259	709	550	369	203	166
20	4,187	2,271	1,916	137	75	62	265	142	123	80	43	37
21	4,120	2,255	1,865	133	68	65	277	145	132	73	40	33
22	4,035	2,249	1,786	138	76	62	230	136	94	66	36	30
23	4,054	2,242	1,812	145	75	70	284	174	110	74	40	34
24	3,643	1,999	1,644	146	79	67	203	112	91	76	44	32

자료 : 민원지적과 「주민등록인구통계」

4. 연령(5세 계급) 및 성별 인구(2015년)(28-2)

Population by Age(5-year age group) and Gender

(Unit : person) (단위 : 명)

성 별 연령별 5세 계급별	화양면			남면			화정면			삼산면		
	계 Total	남 Male	여 Female	계 Total	남 Male	여 Female	계 Total	남 Male	여 Female	계 Total	남 Male	여 Female
총계	7,005	3,597	3,408	3,307	1,670	1,637	2,428	1,172	1,256	2,398	1,323	1,075
0~4	112	61	51	39	22	17	25	12	13	43	22	21
0	16	3	13	7	5	2	3	1	2	9	4	5
1	20	10	10	7	3	4	8	3	5	4	1	3
2	23	16	7	7	4	3	2	-	2	7	5	2
3	26	18	8	11	7	4	5	3	2	10	5	5
4	27	14	13	7	3	4	7	5	2	13	7	6
5~9	94	49	45	65	31	34	34	16	18	49	29	20
5	21	11	10	15	8	7	9	5	4	12	6	6
6	5	1	4	9	4	5	7	1	6	8	7	1
7	18	9	9	15	6	9	6	2	4	9	4	5
8	24	11	13	10	5	5	6	5	1	9	7	2
9	26	17	9	16	8	8	6	3	3	11	5	6
10~14	198	120	78	66	35	31	42	17	25	53	27	26
10	34	24	10	11	5	6	9	5	4	9	5	4
11	29	13	16	14	6	8	9	5	4	8	5	3
12	36	23	13	11	8	3	8	1	7	14	6	8
13	42	24	18	20	10	10	6	2	4	9	6	3
14	57	36	21	10	6	4	10	4	6	13	5	8
15~19	334	181	153	141	80	61	65	33	32	78	46	32
15	62	34	28	19	9	10	8	5	3	14	9	5
16	63	35	28	33	16	17	13	6	7	12	7	5
17	57	32	25	31	20	11	13	6	7	18	8	10
18	81	42	39	31	19	12	19	8	11	14	10	4
19	71	38	33	27	16	11	12	8	4	20	12	8
20~24	346	185	161	113	74	39	96	47	49	147	89	58
20	73	39	34	26	16	10	24	12	12	21	13	8
21	84	43	41	26	14	12	23	10	13	38	24	14
22	67	40	27	17	11	6	21	9	12	34	20	14
23	65	37	28	15	13	2	16	8	8	24	13	11
24	57	26	31	29	20	9	12	8	4	30	19	11

자료 : 민원지적과 「주민등록인구통계」

4. 연령(5세 계급) 및 성별 인구(2015년)(28-3)

Population by Age(5-year age group) and Gender

(Unit : person) (단위 : 명)

성 별 연령별 5세 계급별	동문동			한려동			중앙동			충무동		
	계 Total	남 Male	여 Female	계 Total	남 Male	여 Female	계 Total	남 Male	여 Female	계 Total	남 Male	여 Female
총계	4,781	2,431	2,350	3,425	1,718	1,707	5,487	2,748	2,739	4,775	2,465	2,310
0~4	79	37	42	49	26	23	118	58	60	86	44	42
0	16	8	8	9	4	5	20	9	11	18	12	6
1	11	5	6	11	7	4	22	13	9	16	8	8
2	18	8	10	4	3	1	18	15	3	17	10	7
3	16	7	9	15	11	4	28	15	13	14	5	9
4	18	9	9	10	1	9	30	6	24	21	9	12
5~9	111	57	54	77	41	36	156	85	71	100	45	55
5	21	14	7	16	9	7	28	16	12	19	6	13
6	20	8	12	11	3	8	32	18	14	13	5	8
7	27	11	16	21	13	8	28	15	13	17	7	10
8	17	11	6	14	6	8	33	17	16	27	17	10
9	26	13	13	15	10	5	35	19	16	24	10	14
10~14	127	63	64	128	72	56	208	104	104	149	75	74
10	16	7	9	26	14	12	31	12	19	24	10	14
11	30	16	14	16	8	8	44	20	24	23	10	13
12	15	9	6	24	13	11	44	27	17	28	17	11
13	29	11	18	30	20	10	38	20	18	31	16	15
14	37	20	17	32	17	15	51	25	26	43	22	21
15~19	216	117	99	151	66	85	311	163	148	241	139	102
15	35	17	18	25	10	15	65	32	33	36	25	11
16	41	19	22	34	14	20	52	27	25	48	25	23
17	37	18	19	36	18	18	64	37	27	49	32	17
18	56	35	21	30	13	17	65	26	39	47	22	25
19	47	28	19	26	11	15	65	41	24	61	35	26
20~24	242	124	118	207	110	97	303	160	143	253	146	107
20	43	28	15	45	28	17	61	29	32	37	19	18
21	46	19	27	36	17	19	58	23	35	50	33	17
22	50	18	32	49	24	25	63	32	31	59	34	25
23	54	35	19	35	17	18	57	33	24	44	24	20
24	49	24	25	42	24	18	64	43	21	63	36	27

자료 : 민원지적과 「주민등록인구통계」

4. 연령(5세 계급) 및 성별 인구(2015년)(28-4)

Population by Age(5-year age group) and Gender

(Unit : person) (단위 : 명)

성 별 연령별 5세 계급별	광림동			서강동			대교동			국동		
	계 Total	남 Male	여 Female	계 Total	남 Male	여 Female	계 Total	남 Male	여 Female	계 Total	남 Male	여 Female
총계	7,195	3,712	3,483	4,380	2,181	2,199	6,263	3,220	3,043	13,181	6,684	6,497
0~4	179	96	83	114	52	62	122	57	65	574	276	298
0	34	18	16	17	7	10	13	10	3	125	59	66
1	31	16	15	22	14	8	21	8	13	114	56	58
2	39	21	18	27	11	16	27	11	16	123	56	67
3	32	20	12	23	7	16	28	10	18	97	50	47
4	43	21	22	25	13	12	33	18	15	115	55	60
5~9	155	91	64	121	64	57	111	56	55	468	241	227
5	28	17	11	22	11	11	17	13	4	99	47	52
6	26	16	10	29	14	15	13	3	10	79	37	42
7	35	23	12	20	13	7	19	10	9	95	58	37
8	31	17	14	34	17	17	29	13	16	95	49	46
9	35	18	17	16	9	7	33	17	16	100	50	50
10~14	202	111	91	136	72	64	142	72	70	538	286	252
10	30	18	12	21	7	14	18	9	9	78	42	36
11	46	21	25	21	14	7	28	12	16	119	64	55
12	46	26	20	26	15	11	29	16	13	87	47	40
13	32	17	15	27	13	14	26	13	13	121	59	62
14	48	29	19	41	23	18	41	22	19	133	74	59
15~19	367	188	179	237	120	117	264	143	121	802	424	378
15	69	38	31	41	20	21	41	22	19	144	66	78
16	62	34	28	34	17	17	49	23	26	157	88	69
17	70	33	37	55	28	27	52	30	22	149	81	68
18	75	37	38	57	30	27	57	33	24	176	102	74
19	91	46	45	50	25	25	65	35	30	176	87	89
20~24	453	241	212	275	153	122	334	189	145	862	461	401
20	91	44	47	47	31	16	62	33	29	194	101	93
21	91	49	42	60	32	28	73	39	34	150	82	68
22	100	61	39	50	26	24	75	45	30	186	107	79
23	90	41	49	63	29	34	65	35	30	172	84	88
24	81	46	35	55	35	20	59	37	22	160	87	73

자료 : 민원지적과 「주민등록인구통계」

4. 연령(5세 계급) 및 성별 인구(2015년)(28-5)

Population by Age(5-year age group) and Gender

(Unit : person) (단위 : 명)

성 별 연령별 5세 계급별	월호동			여서동			문수동			미평동		
	계 Total	남 Male	여 Female	계 Total	남 Male	여 Female	계 Total	남 Male	여 Female	계 Total	남 Male	여 Female
총계	7,886	3,934	3,952	21,616	10,743	10,873	22,280	11,138	11,142	13,220	6,857	6,363
0~4	321	172	149	1,001	487	514	905	453	452	473	230	243
0	55	32	23	198	99	99	168	84	84	88	37	51
1	67	41	26	190	98	92	164	80	84	99	49	50
2	70	33	37	184	89	95	173	91	82	95	49	46
3	57	25	32	205	94	111	200	92	108	92	49	43
4	72	41	31	224	107	117	200	106	94	99	46	53
5~9	384	184	200	1,009	516	493	1,150	572	578	558	275	283
5	69	30	39	210	111	99	203	100	103	96	53	43
6	82	43	39	213	108	105	226	104	122	114	59	55
7	70	38	32	200	111	89	219	117	102	107	45	62
8	92	42	50	217	107	110	248	122	126	117	53	64
9	71	31	40	169	79	90	254	129	125	124	65	59
10~14	352	171	181	1,079	566	513	1,347	713	634	687	368	319
10	60	30	30	182	96	86	223	122	101	99	50	49
11	69	25	44	198	107	91	279	145	134	130	68	62
12	63	34	29	227	110	117	280	142	138	141	80	61
13	84	39	45	231	117	114	253	124	129	155	86	69
14	76	43	33	241	136	105	312	180	132	162	84	78
15~19	453	230	223	1,607	852	755	1,834	967	867	1,029	524	505
15	84	36	48	308	172	136	355	195	160	179	89	90
16	77	38	39	293	165	128	361	179	182	199	93	106
17	93	48	45	292	148	144	356	193	163	207	103	104
18	97	51	46	343	170	173	385	198	187	201	99	102
19	102	57	45	371	197	174	377	202	175	243	140	103
20~24	497	278	219	1,750	985	765	1,600	882	718	1,198	703	495
20	98	58	40	393	210	183	360	197	163	237	128	109
21	106	66	40	346	208	138	319	178	141	237	131	106
22	105	58	47	326	179	147	333	184	149	252	150	102
23	103	53	50	364	211	153	332	181	151	266	169	97
24	85	43	42	321	177	144	256	142	114	206	125	81

자료 : 민원지적과 「주민등록인구통계」

4. 연령(5세 계급) 및 성별 인구(2015년)(28-6)

Population by Age(5-year age group) and Gender

(Unit : person) (단위 : 명)

성 별 연령별 5세 계급별	둔덕동			만덕동			쌍봉동			시전동		
	계 Total	남 Male	여 Female	계 Total	남 Male	여 Female	계 Total	남 Male	여 Female	계 Total	남 Male	여 Female
총계	11,162	5,577	5,585	9,429	4,732	4,697	36,325	18,498	17,827	28,332	14,150	14,182
0~4	590	292	298	549	282	267	1,837	957	880	1,738	888	850
0	114	53	61	106	51	55	369	205	164	327	177	150
1	105	50	55	112	58	54	347	170	177	302	148	154
2	114	62	52	110	58	52	353	195	158	349	183	166
3	110	50	60	109	60	49	383	183	200	395	190	205
4	147	77	70	112	55	57	385	204	181	365	190	175
5~9	512	269	243	423	223	200	1,938	963	975	1,816	946	870
5	100	53	47	106	57	49	379	188	191	392	207	185
6	91	45	46	94	51	43	339	161	178	327	175	152
7	104	50	54	71	35	36	399	205	194	378	182	196
8	116	65	51	75	33	42	422	213	209	379	209	170
9	101	56	45	77	47	30	399	196	203	340	173	167
10~14	713	373	340	388	200	188	2,405	1,285	1,120	1,878	954	924
10	136	67	69	68	39	29	391	199	192	323	157	166
11	116	66	50	71	37	34	455	257	198	369	200	169
12	145	69	76	77	38	39	465	249	216	368	179	189
13	149	74	75	80	42	38	524	273	251	375	184	191
14	167	97	70	92	44	48	570	307	263	443	234	209
15~19	862	416	446	536	284	252	3,216	1,682	1,534	2,235	1,121	1,114
15	170	87	83	105	62	43	696	358	338	462	233	229
16	175	86	89	106	54	52	647	352	295	406	204	202
17	172	73	99	112	57	55	612	303	309	463	235	228
18	167	81	86	88	48	40	643	352	291	437	215	222
19	178	89	89	125	63	62	618	317	301	467	234	233
20~24	873	450	423	535	306	229	2,916	1,586	1,330	2,192	1,172	1,020
20	204	113	91	103	53	50	624	324	300	442	244	198
21	165	85	80	111	64	47	620	333	287	486	256	230
22	171	80	91	112	60	52	587	343	244	421	232	189
23	179	90	89	112	69	43	564	326	238	440	227	213
24	154	82	72	97	60	37	521	260	261	403	213	190

자료 : 민원지적과 「주민등록인구통계」

4. 연령(5세 계급) 및 성별 인구(2015년)(28-7)

Population by Age(5-year age group) and Gender

(Unit : person) (단위 : 명)

성 별 연령별 5세 계급별	여천동			주삼동			삼일동			묘도동		
	계 Total	남 Male	여 Female	계 Total	남 Male	여 Female	계 Total	남 Male	여 Female	계 Total	남 Male	여 Female
총계	23,182	11,955	11,227	8,312	4,247	4,065	2,902	1,542	1,360	1,280	677	603
0~4	868	429	439	748	368	380	75	42	33	29	10	19
0	181	83	98	146	70	76	12	7	5	6	2	4
1	155	86	69	140	73	67	18	8	10	7	3	4
2	155	88	67	155	74	81	13	8	5	5	3	2
3	177	77	100	151	72	79	10	8	2	4	-	4
4	200	95	105	156	79	77	22	11	11	7	2	5
5~9	1,042	540	502	682	368	314	74	35	39	23	8	15
5	198	108	90	162	85	77	16	9	7	7	4	3
6	191	94	97	126	74	52	19	11	8	3	-	3
7	224	126	98	125	64	61	13	4	9	3	2	1
8	232	108	124	158	86	72	13	5	8	6	-	6
9	197	104	93	111	59	52	13	6	7	4	2	2
10~14	1,277	640	637	601	325	276	81	45	36	25	13	12
10	224	115	109	130	72	58	13	8	5	6	2	4
11	237	116	121	129	70	59	20	11	9	4	2	2
12	252	128	124	136	80	56	15	8	7	6	2	4
13	274	137	137	96	52	44	13	7	6	2	2	-
14	290	144	146	110	51	59	20	11	9	7	5	2
15~19	2,109	1,173	936	540	280	260	128	77	51	60	27	33
15	389	191	198	129	70	59	22	17	5	10	6	4
16	419	250	169	122	60	62	30	16	14	8	2	6
17	433	253	180	104	55	49	26	13	13	9	3	6
18	437	240	197	93	49	44	28	21	7	14	7	7
19	431	239	192	92	46	46	22	10	12	19	9	10
20~24	1,918	1,062	856	329	178	151	208	103	105	65	47	18
20	412	228	184	65	35	30	30	16	14	13	12	1
21	373	215	158	73	41	32	52	30	22	14	10	4
22	395	217	178	74	42	32	39	19	20	15	10	5
23	376	200	176	60	34	26	41	16	25	14	8	6
24	362	202	160	57	26	31	46	22	24	9	7	2

자료 : 민원지적과 「주민등록인구통계」

4. 연령(5세 계급) 및 성별 인구(2015년)(28-8)

Population by Age(5-year age group) and Gender

(Unit : person) (단위 : 명)

성 별 연령별 5세 계급별	합계(2015)			돌산읍			소라면			울춘면		
	계 Total	남 Male	여 Female	계 Total	남 Male	여 Female	계 Total	남 Male	여 Female	계 Total	남 Male	여 Female
25~29	14,956	8,361	6,595	574	319	255	984	505	479	278	156	122
25	3,194	1,787	1,407	102	54	48	202	110	92	56	30	26
26	2,994	1,655	1,339	104	56	48	198	98	100	50	24	26
27	2,931	1,685	1,246	111	65	46	196	106	90	55	34	21
28	2,873	1,587	1,286	124	73	51	166	82	84	65	39	26
29	2,964	1,647	1,317	133	71	62	222	109	113	52	29	23
30~34	17,958	9,600	8,358	716	385	331	1,346	729	617	304	173	131
30	3,107	1,679	1,428	128	66	62	219	106	113	57	30	27
31	3,202	1,716	1,486	124	55	69	253	145	108	53	31	22
32	3,673	1,949	1,724	142	78	64	260	134	126	58	32	26
33	4,005	2,155	1,850	150	82	68	312	173	139	72	40	32
34	3,971	2,101	1,870	172	104	68	302	171	131	64	40	24
35~39	19,611	10,308	9,303	864	496	368	1,292	709	583	376	234	142
35	3,967	2,060	1,907	149	87	62	274	152	122	76	46	30
36	4,151	2,173	1,978	189	107	82	255	122	133	88	52	36
37	3,616	1,916	1,700	184	123	61	260	147	113	74	45	29
38	3,936	2,029	1,907	173	82	91	261	146	115	73	44	29
39	3,941	2,130	1,811	169	97	72	242	142	100	65	47	18
40~44	22,430	11,767	10,663	884	562	322	1,291	686	605	413	287	126
40	3,839	1,974	1,865	147	96	51	190	98	92	94	63	31
41	4,350	2,254	2,096	187	115	72	268	154	114	83	50	33
42	4,594	2,414	2,180	175	114	61	268	140	128	80	58	22
43	4,672	2,503	2,169	198	127	71	285	159	126	76	58	18
44	4,975	2,622	2,353	177	110	67	280	135	145	80	58	22
45~49	24,264	12,755	11,509	951	550	401	1,479	748	731	480	298	182
45	4,985	2,643	2,342	196	130	66	291	155	136	75	49	26
46	4,712	2,517	2,195	167	94	73	275	137	138	86	53	33
47	5,079	2,630	2,449	193	110	83	313	166	147	112	66	46
48	4,764	2,454	2,310	211	122	89	288	127	161	97	56	41
49	4,724	2,511	2,213	184	94	90	312	163	149	110	74	36

자료 : 민원지적과 「주민등록인구통계」

4. 연령(5세 계급) 및 성별 인구(2015년)(28-9)

Population by Age(5-year age group) and Gender

(Unit : person) (단위 : 명)

성 별 연령별 5세 계급별	화양면			남면			화정면			삼산면		
	계 Total	남 Male	여 Female	계 Total	남 Male	여 Female	계 Total	남 Male	여 Female	계 Total	남 Male	여 Female
25~29	268	156	112	85	58	27	70	48	22	107	62	45
25	57	34	23	15	10	5	13	9	4	27	16	11
26	52	30	22	24	18	6	14	11	3	22	11	11
27	53	33	20	14	7	7	14	9	5	20	12	8
28	55	27	28	16	9	7	17	11	6	15	10	5
29	51	32	19	16	14	2	12	8	4	23	13	10
30~34	224	137	87	93	63	30	66	42	24	91	55	36
30	48	27	21	22	15	7	10	5	5	10	3	7
31	43	25	18	22	15	7	13	8	5	17	13	4
32	36	21	15	19	13	6	14	9	5	18	11	7
33	54	31	23	17	13	4	17	12	5	20	13	7
34	43	33	10	13	7	6	12	8	4	26	15	11
35~39	260	167	93	121	78	43	75	45	30	119	87	32
35	55	38	17	22	14	8	16	8	8	25	13	12
36	54	31	23	32	24	8	15	7	8	24	16	8
37	41	33	8	22	14	8	17	9	8	30	27	3
38	52	28	24	27	15	12	16	13	3	17	12	5
39	58	37	21	18	11	7	11	8	3	23	19	4
40~44	371	237	134	156	105	51	93	64	29	138	90	48
40	59	40	19	20	15	5	15	13	2	33	17	16
41	77	48	29	38	28	10	11	7	4	24	18	6
42	79	47	32	37	23	14	23	14	9	36	22	14
43	77	51	26	28	17	11	16	11	5	18	12	6
44	79	51	28	33	22	11	28	19	9	27	21	6
45~49	481	275	206	175	113	62	133	74	59	208	137	71
45	102	54	48	27	17	10	23	13	10	39	24	15
46	81	50	31	37	24	13	25	16	9	39	29	10
47	101	57	44	40	26	14	33	17	16	39	24	15
48	106	62	44	34	21	13	22	10	12	49	29	20
49	91	52	39	37	25	12	30	18	12	42	31	11

자료 : 민원지적과 「주민등록인구통계」

4. 연령(5세 계급) 및 성별 인구(2015년)(28-10)

Population by Age(5-year age group) and Gender

(Unit : person) (단위 : 명)

성 별 연령별 5세 계급별	동문동			한려동			중앙동			충무동		
	계 Total	남 Male	여 Female	계 Total	남 Male	여 Female	계 Total	남 Male	여 Female	계 Total	남 Male	여 Female
25~29	208	125	83	123	75	48	229	120	109	227	134	93
25	51	34	17	29	20	9	50	23	27	51	25	26
26	41	20	21	27	15	12	51	26	25	47	24	23
27	45	29	16	23	15	8	38	23	15	38	28	10
28	34	22	12	20	10	10	55	30	25	49	29	20
29	37	20	17	24	15	9	35	18	17	42	28	14
30~34	267	167	100	155	89	66	236	136	100	232	136	96
30	45	26	19	21	9	12	34	19	15	36	20	16
31	44	27	17	28	17	11	49	28	21	49	27	22
32	50	29	21	39	25	14	54	33	21	50	30	20
33	64	48	16	43	28	15	44	26	18	46	31	15
34	64	37	27	24	10	14	55	30	25	51	28	23
35~39	249	153	96	178	113	65	312	190	122	211	137	74
35	52	35	17	29	16	13	62	39	23	37	26	11
36	59	36	23	43	24	19	61	32	29	42	24	18
37	39	26	13	27	16	11	55	37	18	44	28	16
38	54	30	24	34	28	6	61	38	23	46	28	18
39	45	26	19	45	29	16	73	44	29	42	31	11
40~44	296	181	115	198	120	78	360	199	161	316	194	122
40	58	31	27	33	22	11	59	37	22	56	35	21
41	57	41	16	37	20	17	72	43	29	51	30	21
42	68	42	26	37	21	16	76	41	35	66	39	27
43	51	28	23	36	21	15	75	39	36	64	39	25
44	62	39	23	55	36	19	78	39	39	79	51	28
45~49	320	191	129	260	135	125	399	223	176	336	196	140
45	60	28	32	41	22	19	83	48	35	63	39	24
46	69	48	21	59	31	28	86	46	40	60	31	29
47	68	38	30	59	29	30	84	45	39	67	41	26
48	53	35	18	63	34	29	73	41	32	72	42	30
49	70	42	28	38	19	19	73	43	30	74	43	31

자료 : 민원지적과 「주민등록인구통계」

4. 연령(5세 계급) 및 성별 인구(2015년)(28-11)

Population by Age(5-year age group) and Gender

(Unit : person) (단위 : 명)

성 별 연령별 5세 계급별	광림동			서강동			대교동			국동		
	계 Total	남 Male	여 Female	계 Total	남 Male	여 Female	계 Total	남 Male	여 Female	계 Total	남 Male	여 Female
25~29	371	219	152	215	114	101	250	131	119	753	411	342
25	75	39	36	48	25	23	59	30	29	168	83	85
26	82	54	28	42	21	21	41	16	25	149	79	70
27	69	43	26	41	23	18	45	21	24	145	81	64
28	76	47	29	41	20	21	61	38	23	149	83	66
29	69	36	33	43	25	18	44	26	18	142	85	57
30~34	404	232	172	228	135	93	358	218	140	858	476	382
30	70	41	29	40	20	20	61	37	24	148	91	57
31	82	47	35	35	24	11	71	47	24	169	85	84
32	74	44	30	51	30	21	83	46	37	180	107	73
33	96	55	41	59	33	26	74	51	23	185	98	87
34	82	45	37	43	28	15	69	37	32	176	95	81
35~39	403	242	161	236	126	110	326	204	122	866	472	394
35	78	49	29	42	25	17	77	48	29	171	86	85
36	78	46	32	51	29	22	59	35	24	206	112	94
37	67	43	24	32	13	19	57	39	18	155	89	66
38	94	49	45	68	35	33	60	37	23	161	86	75
39	86	55	31	43	24	19	73	45	28	173	99	74
40~44	475	298	177	258	155	103	364	234	130	874	495	379
40	84	48	36	47	30	17	55	32	23	150	85	65
41	94	65	29	57	30	27	70	42	28	154	93	61
42	96	63	33	39	22	17	83	59	24	178	100	78
43	111	68	43	57	38	19	77	51	26	184	103	81
44	90	54	36	58	35	23	79	50	29	208	114	94
45~49	512	284	228	299	167	132	437	251	186	1,006	523	483
45	91	46	45	53	33	20	89	49	40	171	87	84
46	89	62	27	50	33	17	85	56	29	179	95	84
47	114	54	60	75	37	38	80	49	31	231	120	111
48	98	58	40	61	28	33	83	42	41	212	112	100
49	120	64	56	60	36	24	100	55	45	213	109	104

자료 : 민원지적과 「주민등록인구통계」

4. 연령(5세 계급) 및 성별 인구(2015년)(28-12)

Population by Age(5-year age group) and Gender

(Unit : person) (단위 : 명)

성 별 연령별 5세 계급별	월호동			여서동			문수동			미평동		
	계 Total	남 Male	여 Female	계 Total	남 Male	여 Female	계 Total	남 Male	여 Female	계 Total	남 Male	여 Female
25~29	409	222	187	1,194	649	545	1,092	609	483	793	468	325
25	79	42	37	249	142	107	267	147	120	192	117	75
26	83	51	32	259	136	123	206	117	89	163	96	67
27	86	46	40	235	129	106	227	125	102	170	102	68
28	77	36	41	221	123	98	192	102	90	130	79	51
29	84	47	37	230	119	111	200	118	82	138	74	64
30~34	494	269	225	1,464	746	718	1,367	699	668	841	502	339
30	75	36	39	243	131	112	250	130	120	155	99	56
31	94	52	42	275	130	145	217	113	104	152	88	64
32	105	59	46	314	159	155	260	134	126	174	108	66
33	109	66	43	326	172	154	317	158	159	195	112	83
34	111	56	55	306	154	152	323	164	159	165	95	70
35~39	517	266	251	1,463	751	712	1,613	766	847	851	471	380
35	112	56	56	311	153	158	301	142	159	186	97	89
36	111	51	60	314	161	153	331	164	167	144	87	57
37	102	51	51	257	134	123	304	148	156	161	89	72
38	104	59	45	288	143	145	326	139	187	177	97	80
39	88	49	39	293	160	133	351	173	178	183	101	82
40~44	550	291	259	1,556	746	810	1,944	964	980	1,085	527	558
40	114	55	59	260	124	136	334	163	171	187	98	89
41	112	61	51	276	132	144	361	173	188	195	91	104
42	107	56	51	313	157	156	422	203	219	226	103	123
43	98	54	44	351	168	183	417	217	200	204	103	101
44	119	65	54	356	165	191	410	208	202	273	132	141
45~49	500	263	237	1,840	878	962	1,992	1,018	974	1,209	639	570
45	110	65	45	355	171	184	434	218	216	238	126	112
46	99	56	43	374	183	191	385	197	188	228	124	104
47	97	52	45	379	179	200	411	199	212	245	119	126
48	79	36	43	373	190	183	381	198	183	241	127	114
49	115	54	61	359	155	204	381	206	175	257	143	114

자료 : 민원지적과 「주민등록인구통계」

4. 연령(5세 계급) 및 성별 인구(2015년)(28-13)

Population by Age(5-year age group) and Gender

(Unit : person) (단위 : 명)

성 별 연령별 5세 계급별	둔덕동			만덕동			쌍봉동			시전동		
	계 Total	남 Male	여 Female	계 Total	남 Male	여 Female	계 Total	남 Male	여 Female	계 Total	남 Male	여 Female
25~29	618	350	268	471	251	220	2,159	1,245	914	1,512	805	707
25	134	82	52	103	56	47	429	236	193	326	188	138
26	114	71	43	86	48	38	449	243	206	306	167	139
27	126	68	58	86	42	44	435	267	168	288	160	128
28	123	62	61	81	39	42	410	228	182	293	156	137
29	121	67	54	115	66	49	436	271	165	299	134	165
30~34	783	399	384	699	361	338	2,397	1,203	1,194	2,021	992	1,029
30	137	75	62	103	54	49	450	235	215	306	158	148
31	127	58	69	131	68	63	389	204	185	361	180	181
32	163	85	78	160	95	65	517	239	278	397	183	214
33	171	88	83	160	63	97	497	255	242	477	234	243
34	185	93	92	145	81	64	544	270	274	480	237	243
35~39	820	396	424	731	401	330	2,756	1,307	1,449	2,340	1,132	1,208
35	163	84	79	166	82	84	550	272	278	473	216	257
36	167	79	88	158	92	66	605	290	315	476	235	241
37	153	68	85	131	69	62	468	219	249	469	225	244
38	175	87	88	138	80	58	537	248	289	474	231	243
39	162	78	84	138	78	60	596	278	318	448	225	223
40~44	1,013	491	522	683	374	309	3,359	1,602	1,757	2,701	1,285	1,416
40	166	70	96	137	80	57	550	244	306	485	225	260
41	203	105	98	148	76	72	640	278	362	534	250	284
42	211	109	102	143	82	61	665	324	341	532	235	297
43	200	94	106	121	66	55	712	365	347	560	280	280
44	233	113	120	134	70	64	792	391	401	590	295	295
45~49	999	505	494	644	320	324	3,627	1,851	1,776	2,727	1,342	1,385
45	217	109	108	143	78	65	772	391	381	604	301	303
46	192	95	97	127	69	58	745	380	365	509	259	250
47	214	115	99	125	60	65	761	374	387	606	306	300
48	182	86	96	120	55	65	734	366	368	507	245	262
49	194	100	94	129	58	71	615	340	275	501	231	270

자료 : 민원지적과 「주민등록인구통계」

4. 연령(5세 계급) 및 성별 인구(2015년)(28-14)

Population by Age(5-year age group) and Gender

(Unit : person) (단위 : 명)

성 별 연령별 5세 계급별	여천동			주삼동			삼일동			묘도동		
	계 Total	남 Male	여 Female	계 Total	남 Male	여 Female	계 Total	남 Male	여 Female	계 Total	남 Male	여 Female
25~29	1,402	821	581	357	175	182	158	98	60	49	35	14
25	314	180	134	53	24	29	38	26	12	7	5	2
26	286	169	117	56	31	25	31	18	13	11	5	6
27	274	163	111	59	29	30	29	18	11	9	7	2
28	262	152	110	93	47	46	37	24	13	11	9	2
29	266	157	109	96	44	52	23	12	11	11	9	2
30~34	1,352	752	600	771	382	389	138	85	53	53	37	16
30	274	156	118	127	65	62	31	18	13	7	7	-
31	242	138	104	119	62	57	28	17	11	15	12	3
32	274	149	125	149	76	73	20	14	6	12	6	6
33	280	158	122	178	86	92	34	23	11	8	6	2
34	282	151	131	198	93	105	25	13	12	11	6	5
35~39	1,468	771	697	972	482	490	146	81	65	46	31	15
35	287	147	140	208	102	106	33	19	14	12	8	4
36	306	173	133	232	116	116	40	21	19	11	7	4
37	272	131	141	164	81	83	26	9	17	5	3	2
38	306	161	145	187	96	91	21	13	8	6	4	2
39	297	159	138	181	87	94	26	19	7	12	9	3
40~44	1,952	946	1,006	833	450	383	190	126	64	77	58	19
40	316	155	161	156	76	80	27	18	9	7	4	3
41	368	171	197	178	94	84	39	29	10	16	10	6
42	383	196	187	193	102	91	41	26	15	17	16	1
43	435	201	234	154	89	65	50	32	18	17	12	5
44	450	223	227	152	89	63	33	21	12	20	16	4
45~49	2,321	1,200	1,121	583	352	231	238	140	98	108	82	26
45	474	234	240	141	89	52	66	46	20	27	21	6
46	481	238	243	124	73	51	41	23	18	20	15	5
47	441	230	211	127	75	52	41	24	17	23	18	5
48	469	245	224	89	52	37	50	23	27	17	12	5
49	456	253	203	102	63	39	40	24	16	21	16	5

자료 : 민원지적과 「주민등록인구통계」

4. 연령(5세 계급) 및 성별 인구(2015년)(28-15)

Population by Age(5-year age group) and Gender

Unit : person (단위 : 명)

성 별 연령별 5세 계급별	합계(2015)			돌산읍			소라면			울춘면		
	계 Total	남 Male	여 Female	계 Total	남 Male	여 Female	계 Total	남 Male	여 Female	계 Total	남 Male	여 Female
50 ~ 54	24,438	12,650	11,788	1,109	600	509	1,518	814	704	546	297	249
50	4,848	2,535	2,313	193	114	79	312	167	145	101	56	45
51	4,640	2,439	2,201	198	114	84	280	151	129	95	55	40
52	4,934	2,612	2,322	225	126	99	298	160	138	113	72	41
53	4,953	2,573	2,380	244	126	118	303	164	139	109	54	55
54	5,063	2,491	2,572	249	120	129	325	172	153	128	60	68
55 ~ 59	23,827	11,938	11,889	1,331	665	666	1,434	751	683	675	339	336
55	5,549	2,760	2,789	300	151	149	342	183	159	134	69	65
56	5,113	2,508	2,605	285	134	151	314	170	144	135	58	77
57	4,597	2,345	2,252	235	125	110	273	135	138	163	92	71
58	4,623	2,333	2,290	274	133	141	263	132	131	130	62	68
59	3,945	1,992	1,953	237	122	115	242	131	111	113	58	55
60 ~ 64	18,399	9,278	9,121	1,248	617	631	999	522	477	557	275	282
60	4,473	2,274	2,199	276	133	143	262	141	121	119	59	60
61	3,974	2,018	1,956	273	138	135	217	111	106	116	58	58
62	2,941	1,429	1,512	176	84	92	155	78	77	87	43	44
63	3,757	1,850	1,907	290	142	148	197	97	100	126	66	60
64	3,254	1,707	1,547	233	120	113	168	95	73	109	49	60
65 ~ 69	15,150	7,490	7,660	1,123	556	567	791	400	391	572	281	291
65	3,237	1,665	1,572	219	103	116	161	89	72	134	72	62
66	3,144	1,572	1,572	229	113	116	169	93	76	122	59	63
67	3,018	1,481	1,537	208	104	104	176	77	99	103	54	49
68	3,250	1,560	1,690	254	121	133	163	78	85	117	52	65
69	2,501	1,212	1,289	213	115	98	122	63	59	96	44	52
70 ~ 74	11,527	5,122	6,405	986	418	568	717	291	426	575	252	323
70	2,039	944	1,095	166	71	95	123	59	64	105	52	53
71	2,154	1,012	1,142	188	87	101	128	54	74	90	44	46
72	2,211	980	1,231	193	81	112	136	59	77	106	46	60
73	2,852	1,218	1,634	226	92	134	180	57	123	151	59	92
74	2,271	968	1,303	213	87	126	150	62	88	123	51	72

자료 : 민원지적과 「주민등록인구통계」

4. 연령(5세 계급) 및 성별 인구(2015년)(28-16)

Population by Age(5-year age group) and Gender

(Unit : person) (단위 : 명)

성 별 연령별 5세 계급별	화양면			남면			화정면			삼산면		
	계 Total	남 Male	여 Female	계 Total	남 Male	여 Female	계 Total	남 Male	여 Female	계 Total	남 Male	여 Female
50 ~ 54	612	381	231	257	143	114	177	114	63	262	141	121
50	107	69	38	50	22	28	27	18	9	55	34	21
51	138	86	52	51	28	23	34	25	9	43	26	17
52	115	72	43	48	29	19	38	24	14	55	29	26
53	115	73	42	57	37	20	38	23	15	59	29	30
54	137	81	56	51	27	24	40	24	16	50	23	27
55 ~ 59	690	389	301	357	189	168	240	137	103	278	158	120
55	150	81	69	67	38	29	59	35	24	63	32	31
56	162	89	73	64	33	31	52	23	29	72	44	28
57	119	74	45	78	45	33	46	30	16	50	31	19
58	150	88	62	75	37	38	31	18	13	56	31	25
59	109	57	52	73	36	37	52	31	21	37	20	17
60 ~ 64	604	303	301	311	157	154	226	114	112	190	99	91
60	126	70	56	66	35	31	55	33	22	48	24	24
61	127	76	51	58	23	35	48	25	23	40	24	16
62	105	50	55	47	24	23	36	18	18	29	12	17
63	133	56	77	69	38	31	48	16	32	40	24	16
64	113	51	62	71	37	34	39	22	17	33	15	18
65 ~ 69	630	315	315	342	165	177	262	118	144	179	99	80
65	126	70	56	60	32	28	38	20	18	38	20	18
66	122	62	60	60	30	30	50	21	29	36	22	14
67	122	62	60	80	37	43	60	30	30	35	21	14
68	134	65	69	73	32	41	64	30	34	46	26	20
69	126	56	70	69	34	35	50	17	33	24	10	14
70 ~ 74	611	248	363	328	138	190	270	115	155	161	78	83
70	90	36	54	55	28	27	36	15	21	20	9	11
71	116	51	65	75	30	45	53	27	26	43	23	20
72	114	41	73	46	20	26	44	20	24	30	20	10
73	173	67	106	90	31	59	68	28	40	33	12	21
74	118	53	65	62	29	33	69	25	44	35	14	21

자료 : 민원지적과 「주민등록인구통계」

4. 연령(5세 계급) 및 성별 인구(2015년)(28-17)

Population by Age(5-year age group) and Gender

(Unit : person) (단위 : 명)

성 별 연령별 5세 계급별	동문동			한려동			중앙동			충무동		
	계 Total	남 Male	여 Female	계 Total	남 Male	여 Female	계 Total	남 Male	여 Female	계 Total	남 Male	여 Female
50 ~ 54	359	172	187	278	147	131	442	219	223	373	195	178
50	58	32	26	59	34	25	79	44	35	76	35	41
51	68	29	39	48	29	19	83	35	48	51	33	18
52	81	45	36	58	26	32	89	49	40	78	43	35
53	84	37	47	45	26	19	84	43	41	81	40	41
54	68	29	39	68	32	36	107	48	59	87	44	43
55 ~ 59	479	226	253	317	150	167	532	251	281	458	212	246
55	103	40	63	86	46	40	108	45	63	103	42	61
56	95	49	46	59	16	43	113	46	67	88	40	48
57	84	37	47	59	32	27	114	58	56	90	42	48
58	99	48	51	62	34	28	97	51	46	102	48	54
59	98	52	46	51	22	29	100	51	49	75	40	35
60 ~ 64	519	240	279	334	151	183	552	246	306	468	223	245
60	117	54	63	88	29	59	116	63	53	101	51	50
61	128	54	74	64	38	26	125	50	75	97	48	49
62	79	43	36	64	31	33	87	35	52	73	30	43
63	99	45	54	53	23	30	120	44	76	108	54	54
64	96	44	52	65	30	35	104	54	50	89	40	49
65 ~ 69	500	259	241	348	159	189	518	256	262	471	219	252
65	103	60	43	62	35	27	105	53	52	97	49	48
66	107	49	58	63	25	38	101	47	54	90	39	51
67	92	43	49	92	48	44	96	43	53	112	50	62
68	118	62	56	78	32	46	113	66	47	94	42	52
69	80	45	35	53	19	34	103	47	56	78	39	39
70 ~ 74	336	158	178	253	107	146	378	162	216	392	195	197
70	66	25	41	44	17	27	58	23	35	50	31	19
71	64	35	29	51	24	27	75	30	45	96	45	51
72	66	29	37	39	16	23	81	33	48	80	39	41
73	69	34	35	64	25	39	100	47	53	98	51	47
74	71	35	36	55	25	30	64	29	35	68	29	39

자료 : 민원지적과 「주민등록인구통계」

4. 연령(5세 계급) 및 성별 인구(2015년)(28-18)

Population by Age(5-year age group) and Gender

(Unit : person) (단위 : 명)

성 별 연령별 5세 계급별	광림동			서강동			대교동			국동		
	계 Total	남 Male	여 Female	계 Total	남 Male	여 Female	계 Total	남 Male	여 Female	계 Total	남 Male	여 Female
50 ~ 54	582	286	296	344	154	190	551	305	246	1,203	576	627
50	96	45	51	57	22	35	105	68	37	208	109	99
51	97	56	41	73	29	44	97	57	40	227	99	128
52	128	65	63	70	40	30	117	66	51	231	124	107
53	119	56	63	71	33	38	104	52	52	257	116	141
54	142	64	78	73	30	43	128	62	66	280	128	152
55 ~ 59	764	377	387	438	199	239	666	319	347	1,255	590	665
55	167	83	84	91	38	53	146	71	75	270	100	170
56	157	75	82	88	39	49	132	61	71	259	136	123
57	159	75	84	80	39	41	119	55	64	246	119	127
58	139	70	69	103	51	52	139	74	65	240	114	126
59	142	74	68	76	32	44	130	58	72	240	121	119
60 ~ 64	649	298	351	418	193	225	657	295	362	998	495	503
60	149	68	81	117	57	60	143	70	73	243	120	123
61	137	66	71	94	43	51	147	74	73	189	90	99
62	95	40	55	57	24	33	102	38	64	176	89	87
63	136	60	76	74	34	40	156	64	92	188	93	95
64	132	64	68	76	35	41	109	49	60	202	103	99
65 ~ 69	675	329	346	354	184	170	612	293	319	851	434	417
65	144	64	80	74	41	33	132	69	63	168	87	81
66	147	78	69	64	31	33	128	66	62	162	81	81
67	137	76	61	78	42	36	125	67	58	178	86	92
68	143	62	81	81	40	41	131	56	75	197	99	98
69	104	49	55	57	30	27	96	35	61	146	81	65
70 ~ 74	449	224	225	301	147	154	486	225	261	563	276	287
70	75	41	34	63	24	39	86	43	43	113	52	61
71	91	43	48	63	29	34	78	37	41	98	45	53
72	90	43	47	59	28	31	100	52	48	110	54	56
73	105	59	46	69	40	29	125	50	75	138	73	65
74	88	38	50	47	26	21	97	43	54	104	52	52

자료 : 민원지적과 「주민등록인구통계」

4. 연령(5세 계급) 및 성별 인구(2015년)(28-19)

Population by Age(5-year age group) and Gender

(Unit : person) (단위 : 명)

성 별 연령별 5세 계급별	월호동			여서동			문수동			미평동		
	계 Total	남 Male	여 Female	계 Total	남 Male	여 Female	계 Total	남 Male	여 Female	계 Total	남 Male	여 Female
50 ~ 54	663	295	368	1,947	911	1,036	1,877	945	932	1,189	603	586
50	125	54	71	387	190	197	396	196	200	240	121	119
51	111	46	65	352	158	194	330	162	168	225	122	103
52	122	50	72	389	183	206	397	198	199	247	125	122
53	155	79	76	421	196	225	351	200	151	248	122	126
54	150	66	84	398	184	214	403	189	214	229	113	116
55 ~ 59	815	394	421	1,994	963	1,031	1,707	851	856	1,053	567	486
55	185	88	97	471	217	254	378	177	201	264	138	126
56	148	78	70	425	204	221	371	196	175	220	108	112
57	179	81	98	383	198	185	348	170	178	185	109	76
58	171	82	89	392	186	206	330	178	152	215	118	97
59	132	65	67	323	158	165	280	130	150	169	94	75
60 ~ 64	630	322	308	1,318	694	624	1,260	671	589	729	387	342
60	149	73	76	340	167	173	331	172	159	174	101	73
61	135	69	66	309	159	150	275	150	125	174	88	86
62	100	57	43	207	111	96	195	91	104	129	58	71
63	128	57	71	253	137	116	255	146	109	122	62	60
64	118	66	52	209	120	89	204	112	92	130	78	52
65 ~ 69	510	255	255	828	416	412	935	445	490	573	272	301
65	113	43	70	180	94	86	209	112	97	128	62	66
66	109	59	50	188	95	93	191	88	103	110	59	51
67	101	56	45	154	83	71	185	82	103	116	63	53
68	101	57	44	177	82	95	218	98	120	122	48	74
69	86	40	46	129	62	67	132	65	67	97	40	57
70 ~ 74	360	171	189	589	245	344	629	280	349	380	157	223
70	68	37	31	104	47	57	117	56	61	69	35	34
71	59	32	27	136	61	75	122	59	63	65	32	33
72	65	30	35	104	43	61	95	43	52	68	23	45
73	95	38	57	145	64	81	169	68	101	98	34	64
74	73	34	39	100	30	70	126	54	72	80	33	47

자료 : 민원지적과 「주민등록인구통계」

4. 연령(5세 계급) 및 성별 인구(2015년)(28-20)

Population by Age(5-year age group) and Gender

(Unit : person) (단위 : 명)

성 별 연령별 5세 계급별	둔덕동			만덕동			쌍봉동			시전동		
	계 Total	남 Male	여 Female	계 Total	남 Male	여 Female	계 Total	남 Male	여 Female	계 Total	남 Male	여 Female
50 ~ 54	896	446	450	723	358	365	3,154	1,677	1,477	2,320	1,231	1,089
50	188	95	93	138	78	60	639	329	310	501	257	244
51	173	95	78	152	72	80	644	358	286	490	265	225
52	177	83	94	140	73	67	659	351	308	442	238	204
53	180	92	88	135	69	66	618	331	287	456	242	214
54	178	81	97	158	66	92	594	308	286	431	229	202
55 ~ 59	892	432	460	807	391	416	2,347	1,185	1,162	1,738	884	854
55	213	99	114	182	90	92	603	313	290	432	241	191
56	186	87	99	169	82	87	513	239	274	431	205	226
57	165	85	80	148	73	75	429	221	208	334	167	167
58	189	98	91	179	87	92	448	228	220	294	141	153
59	139	63	76	129	59	70	354	184	170	247	130	117
60 ~ 64	607	318	289	640	307	333	1,551	842	709	1,134	598	536
60	160	83	77	151	68	83	405	219	186	293	155	138
61	128	72	56	130	67	63	331	180	151	245	129	116
62	98	51	47	105	47	58	250	135	115	202	103	99
63	128	70	58	134	66	68	323	163	160	208	107	101
64	93	42	51	120	59	61	242	145	97	186	104	82
65 ~ 69	394	204	190	583	282	301	1,002	529	473	711	341	370
65	99	60	39	133	68	65	248	126	122	163	82	81
66	77	37	40	120	56	64	233	124	109	148	81	67
67	66	36	30	113	45	68	182	87	95	134	49	85
68	78	42	36	136	69	67	185	100	85	154	73	81
69	74	29	45	81	44	37	154	92	62	112	56	56
70 ~ 74	250	120	130	416	196	220	630	294	336	451	192	259
70	54	23	31	92	50	42	131	53	78	74	32	42
71	60	34	26	57	30	27	109	52	57	76	35	41
72	49	24	25	102	45	57	127	60	67	94	41	53
73	43	15	28	103	44	59	142	74	68	116	53	63
74	44	24	20	62	27	35	121	55	66	91	31	60

자료 : 민원지적과 「주민등록인구통계」

4. 연령(5세 계급) 및 성별 인구(2015년)(28-21)

Population by Age(5-year age group) and Gender

(Unit : person) (단위 : 명)

성 별 연령별 5세 계급별	여천동			주삼동			삼일동			묘도동		
	계 Total	남 Male	여 Female	계 Total	남 Male	여 Female	계 Total	남 Male	여 Female	계 Total	남 Male	여 Female
50 ~ 54	2,248	1,176	1,072	431	238	193	278	161	117	99	65	34
50	479	241	238	97	58	39	52	31	21	23	16	7
51	416	221	195	87	43	44	58	35	23	19	10	9
52	451	254	197	90	42	48	54	28	26	22	17	5
53	475	245	230	68	41	27	58	36	22	18	11	7
54	427	215	212	89	54	35	56	31	25	17	11	6
55 ~ 59	1,789	927	862	379	180	199	273	149	124	119	63	56
55	450	244	206	96	48	48	60	36	24	26	15	11
56	398	206	192	82	37	45	63	33	30	32	20	12
57	354	178	176	85	35	50	56	32	24	16	7	9
58	317	160	157	57	30	27	51	25	26	20	9	11
59	270	139	131	59	30	29	43	23	20	25	12	13
60 ~ 64	1,168	607	561	328	152	176	208	106	102	96	46	50
60	293	150	143	75	40	35	54	30	24	22	9	13
61	247	126	121	67	25	42	52	25	27	21	10	11
62	179	90	89	62	22	40	35	20	15	11	5	6
63	254	133	121	61	27	34	37	17	20	17	9	8
64	195	108	87	63	38	25	30	14	16	25	13	12
65 ~ 69	804	408	396	271	119	152	207	110	97	104	42	62
65	188	99	89	60	26	34	36	17	19	19	12	7
66	187	94	93	63	32	31	42	22	20	26	9	17
67	151	80	71	63	29	34	40	25	15	19	6	13
68	146	71	75	51	21	30	53	28	25	23	8	15
69	132	64	68	34	11	23	36	18	18	17	7	10
70 ~ 74	518	220	298	236	109	127	158	65	93	104	39	65
70	95	45	50	49	26	23	17	10	7	19	4	15
71	84	42	42	43	19	24	24	8	16	10	4	6
72	119	50	69	39	19	20	28	6	22	27	15	12
73	113	41	72	59	27	32	55	28	27	25	7	18
74	107	42	65	46	18	28	34	13	21	23	9	14

자료 : 민원지적과 「주민등록인구통계」

4. 연령(5세 계급) 및 성별 인구(2015년)(28-22)

Population by Age(5-year age group) and Gender

(Unit : person) (단위 : 명)

성 별 연령별 5세 계급별	합계(2015)			돌산읍			소라면			울춘면		
	계 Total	남 Male	여 Female	계 Total	남 Male	여 Female	계 Total	남 Male	여 Female	계 Total	남 Male	여 Female
75~79	8,926	3,589	5,337	848	346	502	640	246	394	472	202	270
75	2,118	886	1,232	209	91	118	142	58	84	99	48	51
76	2,024	841	1,183	173	78	95	131	66	65	99	34	65
77	1,773	700	1,073	178	72	106	136	43	93	104	39	65
78	1,585	635	950	142	52	90	119	40	79	77	38	39
79	1,426	527	899	146	53	93	112	39	73	93	43	50
80~84	5,453	1,764	3,689	486	164	322	396	120	276	351	114	237
80	1,348	481	867	110	38	72	95	31	64	89	31	58
81	1,169	390	779	104	38	66	81	35	46	76	28	48
82	1,045	342	703	104	39	65	76	17	59	61	21	40
83	999	299	700	87	29	58	76	23	53	61	18	43
84	892	252	640	81	20	61	68	14	54	64	16	48
85~89	2,682	599	2,083	255	68	187	179	37	142	175	33	142
85	806	185	621	90	24	66	45	15	30	43	5	38
86	662	164	498	57	14	43	55	11	44	51	13	38
87	503	120	383	42	14	28	38	6	32	37	9	28
88	399	83	316	37	9	28	18	3	15	25	4	21
89	312	47	265	29	7	22	23	2	21	19	2	17
90~94	953	172	781	90	24	66	69	17	52	70	14	56
90	276	57	219	28	9	19	24	9	15	21	3	18
91	174	42	132	10	4	6	12	4	8	10	3	7
92	248	36	212	26	5	21	16	2	14	18	4	14
93	151	20	131	14	3	11	10	2	8	15	1	14
94	104	17	87	12	3	9	7	-	7	6	3	3
95~99	206	24	182	20	1	19	16	2	14	13	4	9
95	80	11	69	5	1	4	5	1	4	4	3	1
96	50	8	42	7	-	7	3	1	2	5	-	5
97	23	1	22	-	-	-	-	-	-	1	-	1
98	32	2	30	4	-	4	6	-	6	1	-	1
99	21	2	19	4	-	4	2	-	2	2	1	1
100+	100	15	85	5	1	4	2	-	2	5	1	4

자료 : 민원지적과 「주민등록인구통계」

4. 연령(5세 계급) 및 성별 인구(2015년)(28-23)

Population by Age(5-year age group) and Gender

Unit : person) (단위 : 명)

성 별 연령별 5세 계급별	화양면			남면			화정면			삼산면		
	계 Total	남 Male	여 Female	계 Total	남 Male	여 Female	계 Total	남 Male	여 Female	계 Total	남 Male	여 Female
75~79	513	197	316	307	115	192	257	93	164	133	54	79
75	129	49	80	63	23	40	54	22	32	25	14	11
76	109	46	63	77	31	46	66	26	40	30	10	20
77	104	35	69	49	19	30	44	16	28	19	7	12
78	100	43	57	61	27	34	59	20	39	24	9	15
79	71	24	47	57	15	42	34	9	25	35	14	21
80~84	368	121	247	212	69	143	157	54	103	98	39	59
80	85	28	57	47	13	34	51	15	36	24	11	13
81	74	16	58	46	16	30	32	8	24	20	8	12
82	84	27	57	44	14	30	29	15	14	24	9	15
83	70	29	41	31	12	19	25	9	16	18	7	11
84	55	21	34	44	14	30	20	7	13	12	4	8
85~89	207	56	151	83	24	59	93	22	71	46	9	37
85	64	20	44	41	13	28	22	4	18	13	4	9
86	57	15	42	16	4	12	24	9	15	13	2	11
87	37	10	27	11	4	7	19	6	13	7	2	5
88	26	6	20	5	1	4	14	1	13	3	-	3
89	23	5	18	10	2	8	14	2	12	10	1	9
90~94	65	17	48	45	9	36	42	7	35	13	1	12
90	20	7	13	7	2	5	11	1	10	3	-	3
91	17	6	11	6	2	4	12	3	9	4	1	3
92	16	3	13	20	4	16	10	2	8	4	-	4
93	6	-	6	4	-	4	6	1	5	1	-	1
94	6	1	5	8	1	7	3	-	3	1	-	1
95~99	13	1	12	9	1	8	4	-	4	2	1	1
95	7	-	7	2	-	2	3	-	3	1	1	-
96	1	-	1	2	-	2	-	-	-	1	-	1
97	3	1	2	1	-	1	1	-	1	-	-	-
98	2	-	2	1	-	1	-	-	-	-	-	-
99	-	-	-	3	1	2	-	-	-	-	-	-
100+	4	1	3	2	1	1	1	-	1	3	-	3

자료 : 민원지적과 「주민등록인구통계」

4. 연령(5세 계급) 및 성별 인구(2015년)(28-24)

Population by Age(5-year age group) and Gender

(Unit : person) (단위 : 명)

성 별 연령별 5세 계급별	동문동			한려동			중앙동			충무동		
	계 Total	남 Male	여 Female	계 Total	남 Male	여 Female	계 Total	남 Male	여 Female	계 Total	남 Male	여 Female
75~79	237	95	142	192	95	97	244	119	125	251	109	142
75	48	26	22	55	33	22	59	25	34	76	35	41
76	55	22	33	45	21	24	62	27	35	62	26	36
77	54	17	37	36	19	17	55	32	23	40	19	21
78	44	16	28	25	9	16	38	19	19	41	19	22
79	36	14	22	31	13	18	30	16	14	32	10	22
80~84	122	39	83	119	45	74	112	40	72	127	45	82
80	22	11	11	37	17	20	25	11	14	35	16	19
81	22	6	16	29	8	21	21	7	14	27	6	21
82	32	9	23	20	7	13	21	8	13	22	10	12
83	28	9	19	10	3	7	28	9	19	28	8	20
84	18	4	14	23	10	13	17	5	12	15	5	10
85~89	71	16	55	39	14	25	49	11	38	58	16	42
85	14	1	13	11	3	8	20	4	16	8	1	7
86	16	4	12	7	5	2	10	3	7	11	2	9
87	21	5	16	13	3	10	6	1	5	10	5	5
88	12	5	7	4	2	2	6	1	5	21	6	15
89	8	1	7	4	1	3	7	2	5	8	2	6
90~94	26	5	21	15	3	12	16	5	11	18	4	14
90	7	3	4	4	1	3	10	4	6	4	1	3
91	3	1	2	4	1	3	1	-	1	2	1	1
92	9	-	9	2	-	2	2	1	1	4	1	3
93	4	1	3	5	1	4	1	-	1	4	-	4
94	3	-	3	-	-	-	2	-	2	4	1	3
95~99	3	1	2	3	-	3	4	1	3	2	-	2
95	2	1	1	2	-	2	2	1	1	2	-	2
96	-	-	-	-	-	-	-	-	-	-	-	-
97	-	-	-	1	-	1	1	-	1	-	-	-
98	1	-	1	-	-	-	1	-	1	-	-	-
99	-	-	-	-	-	-	-	-	-	-	-	-
100+	14	5	9	1	-	1	8	-	8	6	1	5

자료 : 민원지적과 「주민등록인구통계」

4. 연령(5세 계급) 및 성별 인구(2015년)(28-25)

Population by Age(5-year age group) and Gender

(Unit : person) (단위 : 명)

성 별 연령별 5세 계급별	광림동			서강동			대교동			국동		
	계 Total	남 Male	여 Female	계 Total	남 Male	여 Female	계 Total	남 Male	여 Female	계 Total	남 Male	여 Female
75~79	279	127	152	199	89	110	317	148	169	367	156	211
75	64	37	27	45	22	23	75	29	46	90	43	47
76	66	24	42	48	20	28	67	37	30	95	36	59
77	49	21	28	42	20	22	80	41	39	66	26	40
78	48	22	26	31	13	18	50	19	31	62	29	33
79	52	23	29	33	14	19	45	22	23	54	22	32
80~84	170	54	116	130	41	89	159	53	106	203	73	130
80	49	15	34	29	12	17	49	20	29	66	26	40
81	38	14	24	27	7	20	29	13	16	32	16	16
82	22	7	15	25	9	16	29	11	18	32	13	19
83	30	8	22	29	7	22	30	7	23	35	7	28
84	31	10	21	20	6	14	22	2	20	38	11	27
85~89	70	12	58	53	14	39	73	21	52	96	14	82
85	21	5	16	18	5	13	22	4	18	22	4	18
86	17	3	14	12	4	8	15	6	9	26	6	20
87	12	2	10	10	2	8	17	8	9	18	1	17
88	12	-	12	7	1	6	8	1	7	18	2	16
89	8	2	6	6	2	4	11	2	9	12	1	11
90~94	24	2	22	17	2	15	23	6	17	27	5	22
90	12	2	10	5	-	5	9	2	7	6	2	4
91	3	-	3	3	-	3	2	1	1	7	3	4
92	6	-	6	3	-	3	7	3	4	8	-	8
93	1	-	1	5	2	3	3	-	3	4	-	4
94	2	-	2	1	-	1	2	-	2	2	-	2
95~99	5	-	5	4	-	4	7	-	7	8	-	8
95	2	-	2	1	-	1	2	-	2	5	-	5
96	2	-	2	-	-	-	3	-	3	1	-	1
97	1	-	1	1	-	1	-	-	-	1	-	1
98	-	-	-	1	-	1	-	-	-	1	-	1
99	-	-	-	1	-	1	2	-	2	-	-	-
100+	7	1	6	3	-	3	4	-	4	9	-	9

자료 : 민원지적과 「주민등록인구통계」

4. 연령(5세 계급) 및 성별 인구(2015년)(28-26)

Population by Age(5-year age group) and Gender

(Unit : person) (단위 : 명)

성 별 연 령 별 5세 계급별	월 호 동			여 서 동			문 수 동			미 평 동		
	계 Total	남 Male	여 Female	계 Total	남 Male	여 Female	계 Total	남 Male	여 Female	계 Total	남 Male	여 Female
75~79	224	97	127	497	208	289	498	184	314	291	96	195
75	46	23	23	128	54	74	120	43	77	75	25	50
76	56	26	30	122	49	73	128	51	77	56	20	36
77	48	25	23	83	41	42	99	30	69	57	19	38
78	40	13	27	95	39	56	78	33	45	59	21	38
79	34	10	24	69	25	44	73	27	46	44	11	33
80~84	122	39	83	277	93	184	313	83	230	178	50	128
80	29	11	18	64	20	44	78	24	54	51	14	37
81	28	10	18	80	31	49	55	13	42	40	11	29
82	17	4	13	55	16	39	62	21	41	29	14	15
83	21	5	16	39	14	25	57	13	44	33	6	27
84	27	9	18	39	12	27	61	12	49	25	5	20
85~89	49	13	36	139	27	112	156	29	127	76	17	59
85	13	3	10	40	8	32	50	10	40	27	6	21
86	8	4	4	32	6	26	39	11	28	19	4	15
87	12	3	9	26	5	21	24	5	19	10	2	8
88	9	2	7	25	5	20	24	2	22	12	5	7
89	7	1	6	16	3	13	19	1	18	8	-	8
90~94	26	1	25	47	9	38	48	6	42	23	-	23
90	7	-	7	15	4	11	13	3	10	9	-	9
91	3	-	3	10	-	10	4	-	4	6	-	6
92	4	-	4	9	1	8	21	2	19	3	-	3
93	5	1	4	7	2	5	6	1	5	5	-	5
94	7	-	7	6	2	4	4	-	4	-	-	-
95~99	9	1	8	15	1	14	12	1	11	4	1	3
95	5	-	5	4	-	4	4	1	3	3	-	3
96	2	1	1	5	1	4	5	-	5	1	1	-
97	1	-	1	3	-	3	1	-	1	-	-	-
98	1	-	1	2	-	2	2	-	2	-	-	-
99	-	-	-	1	-	1	-	-	-	-	-	-
100+	1	-	1	2	-	2	1	-	1	-	-	-

자료 : 민원지적과 「주민등록인구통계」

4. 연령(5세 계급) 및 성별 인구(2015년)(28-27)

Population by Age(5-year age group) and Gender

(Unit : person) (단위 : 명)

성 별 연 령 별 5세 계급별	둔덕동			만덕동			쌍봉동			시전동		
	계 Total	남 Male	여 Female	계 Total	남 Male	여 Female	계 Total	남 Male	여 Female	계 Total	남 Male	여 Female
75~79	152	62	90	295	118	177	483	168	315	399	156	243
75	34	15	19	85	32	53	113	43	70	85	27	58
76	30	14	16	59	23	36	94	27	67	103	49	54
77	29	13	16	62	25	37	109	37	72	73	26	47
78	24	5	19	48	20	28	96	38	58	79	31	48
79	35	15	20	41	18	23	71	23	48	59	23	36
80~84	100	38	62	177	58	119	302	91	211	222	66	156
80	26	10	16	34	13	21	73	25	48	47	15	32
81	25	8	17	49	16	33	60	18	42	58	17	41
82	18	6	12	37	14	23	55	13	42	47	12	35
83	16	7	9	31	10	21	68	21	47	40	12	28
84	15	7	8	26	5	21	46	14	32	30	10	20
85~89	64	13	51	79	16	63	176	24	152	144	33	111
85	16	5	11	23	4	19	55	7	48	49	11	38
86	18	2	16	22	6	16	42	5	37	28	8	20
87	16	2	14	10	3	7	32	5	27	24	4	20
88	8	3	5	17	3	14	29	4	25	24	9	15
89	6	1	5	7	-	7	18	3	15	19	1	18
90~94	21	3	18	33	3	30	55	5	50	41	10	31
90	6	-	6	4	-	4	14	1	13	6	1	5
91	4	2	2	7	1	6	13	2	11	8	3	5
92	5	1	4	13	1	12	14	2	12	10	1	9
93	4	-	4	8	1	7	7	-	7	10	2	8
94	2	-	2	1	-	1	7	-	7	7	3	4
95~99	3	-	3	11	1	10	14	2	12	11	2	9
95	1	-	1	3	-	3	8	1	7	4	-	4
96	2	-	2	2	-	2	-	-	-	4	2	2
97	-	-	-	-	-	-	3	-	3	1	-	1
98	-	-	-	3	1	2	2	1	1	1	-	1
99	-	-	-	3	-	3	1	-	1	1	-	1
100+	-	-	-	6	-	6	1	-	1	1	-	1

자료 : 민원지적과 「주민등록인구통계」

4. 연령(5세 계급) 및 성별 인구(2015년)(28-28)

Population by Age(5-year age group) and Gender

(Unit : person) (단위 : 명)

성 별 연령별 5세 계급별	여천동			주삼동			삼일동			묘도동		
	계 Total	남 Male	여 Female	계 Total	남 Male	여 Female	계 Total	남 Male	여 Female	계 Total	남 Male	여 Female
75~79	440	155	285	112	44	68	175	73	102	104	37	67
75	97	30	67	25	12	13	47	18	29	30	9	21
76	98	39	59	28	14	14	41	19	22	24	6	18
77	89	31	58	23	7	16	31	14	17	14	6	8
78	77	32	45	20	6	14	25	10	15	23	12	11
79	79	23	56	16	5	11	31	12	19	13	4	9
80~84	302	90	212	87	32	55	92	27	65	71	26	45
80	82	28	54	18	10	8	21	8	13	12	8	4
81	56	21	35	21	8	13	27	9	18	12	2	10
82	55	14	41	14	6	8	16	2	14	15	4	11
83	58	10	48	19	5	14	11	3	8	20	8	12
84	51	17	34	15	3	12	17	5	12	12	4	8
85~89	141	30	111	33	9	24	48	13	35	30	8	22
85	41	10	31	9	1	8	15	4	11	14	4	10
86	39	6	33	13	5	8	8	4	4	7	2	5
87	33	9	24	2	1	1	10	2	8	6	1	5
88	17	3	14	6	2	4	9	2	7	3	1	2
89	11	2	9	3	-	3	6	1	5	-	-	-
90~94	54	7	47	15	1	14	15	3	12	15	3	12
90	16	1	15	4	1	3	6	-	6	5	-	5
91	14	1	13	-	-	-	4	2	2	5	1	4
92	10	3	7	4	-	4	1	-	1	3	-	3
93	9	1	8	5	-	5	1	-	1	1	1	-
94	5	1	4	2	-	2	3	1	2	1	1	-
95~99	7	1	6	-	-	-	5	2	3	2	-	2
95	2	1	1	-	-	-	-	-	-	1	-	1
96	1	-	1	-	-	-	3	2	1	-	-	-
97	1	-	1	-	-	-	1	-	1	1	-	1
98	3	-	3	-	-	-	-	-	-	-	-	-
99	-	-	-	-	-	-	1	-	1	-	-	-
100+	2	-	2	4	3	1	7	1	6	1	-	1

자료 : 민원지적과 「주민등록인구통계」

4. 연령(5세 계급) 및 성별 인구(2016년)(28-1)

Population by Age(5-year age group) and Gender

(Unit : person) (단위 : 명)

성 별 연령별 5세 계급별	합계(2016)			돌산읍			소라면			울춘면		
	계 Total	남 Male	여 Female	계 Total	남 Male	여 Female	계 Total	남 Male	여 Female	계 Total	남 Male	여 Female
총계	288,988	146,565	142,423	14,143	7,194	6,949	18,262	9,265	8,997	6,949	3,545	3,404
0~4	11,998	6,095	5,903	466	235	231	947	490	457	217	115	102
0	2,194	1,126	1,068	80	32	48	168	90	78	41	21	20
1	2,462	1,238	1,224	82	45	37	207	94	113	42	22	20
2	2,345	1,193	1,152	98	51	47	176	92	84	46	24	22
3	2,423	1,273	1,150	103	56	47	187	97	90	42	25	17
4	2,574	1,265	1,309	103	51	52	209	117	92	46	23	23
5~9	12,895	6,549	6,346	507	255	252	937	482	455	176	80	96
5	2,701	1,351	1,350	121	57	64	188	92	96	46	22	24
6	2,546	1,325	1,221	99	56	43	187	103	84	30	12	18
7	2,397	1,200	1,197	105	55	50	190	95	95	31	13	18
8	2,524	1,305	1,219	85	40	45	185	101	84	33	17	16
9	2,727	1,368	1,359	97	47	50	187	91	96	36	16	20
10~14	13,393	6,955	6,438	422	209	213	768	395	373	163	97	66
10	2,455	1,266	1,189	83	48	35	140	74	66	30	20	10
11	2,410	1,245	1,165	75	37	38	134	70	64	31	22	9
12	2,764	1,461	1,303	95	47	48	166	88	78	34	19	15
13	2,831	1,477	1,354	88	36	52	153	77	76	37	19	18
14	2,933	1,506	1,427	81	41	40	175	86	89	31	17	14
15~19	18,935	10,000	8,935	649	348	301	1,125	592	533	259	130	129
15	3,354	1,809	1,545	102	61	41	200	102	98	51	22	29
16	3,857	2,042	1,815	122	55	67	242	138	104	42	22	20
17	3,816	2,005	1,811	130	76	54	215	106	109	47	21	26
18	3,919	2,041	1,878	138	74	64	222	113	109	65	36	29
19	3,989	2,103	1,886	157	82	75	246	133	113	54	29	25
20~24	19,807	10,923	8,884	633	348	285	1,219	695	524	336	177	159
20	4,146	2,229	1,917	136	79	57	231	122	109	62	28	34
21	4,137	2,267	1,870	130	67	63	256	141	115	81	46	35
22	3,946	2,177	1,769	126	66	60	264	143	121	62	35	27
23	3,780	2,121	1,659	113	67	46	200	122	78	67	33	34
24	3,798	2,129	1,669	128	69	59	268	167	101	64	35	29

자료 : 민원지적과 「주민등록인구통계」

4. 연령(5세 계급) 및 성별 인구(2016년)(28-2)

Population by Age(5-year age group) and Gender

(Unit : person) (단위 : 명)

성 별 연령별 5세 계급별	화양면			남면			화정면			삼산면		
	계 Total	남 Male	여 Female	계 Total	남 Male	여 Female	계 Total	남 Male	여 Female	계 Total	남 Male	여 Female
총계	6,897	3,532	3,365	3,164	1,609	1,555	2,365	1,142	1,223	2,267	1,228	1,039
0~4	104	60	44	34	22	12	19	8	11	41	19	22
0	20	13	7	3	2	1	3	1	2	7	1	6
1	19	6	13	6	4	2	4	1	3	9	4	5
2	18	9	9	9	5	4	6	3	3	5	2	3
3	22	15	7	4	4	-	1	-	1	8	6	2
4	25	17	8	12	7	5	5	3	2	12	6	6
5~9	94	48	46	47	21	26	34	18	16	46	26	20
5	27	15	12	8	4	4	6	4	2	11	7	4
6	15	9	6	13	6	7	8	5	3	11	4	7
7	11	7	4	5	2	3	6	1	5	6	4	2
8	20	9	11	11	3	8	8	3	5	11	6	5
9	21	8	13	10	6	4	6	5	1	7	5	2
10~14	162	91	71	67	39	28	35	14	21	51	26	25
10	21	13	8	15	11	4	5	2	3	10	5	5
11	33	20	13	10	5	5	8	4	4	9	3	6
12	28	12	16	17	9	8	9	5	4	8	5	3
13	39	24	15	7	5	2	8	1	7	14	6	8
14	41	22	19	18	9	9	5	2	3	10	7	3
15~19	312	170	142	116	67	49	57	28	29	66	36	30
15	55	34	21	12	8	4	9	4	5	14	6	8
16	62	34	28	21	10	11	8	6	2	11	7	4
17	61	31	30	34	18	16	12	5	7	11	7	4
18	59	32	27	28	17	11	11	5	6	16	7	9
19	75	39	36	21	14	7	17	8	9	14	9	5
20~24	362	196	166	96	58	38	96	47	49	113	65	48
20	78	40	38	22	12	10	11	8	3	20	13	7
21	73	36	37	22	13	9	24	12	12	22	13	9
22	80	42	38	25	15	10	26	10	16	28	17	11
23	67	41	26	14	9	5	19	9	10	22	12	10
24	64	37	27	13	9	4	16	8	8	21	10	11

자료 : 민원지적과 「주민등록인구통계」

4. 연령(5세 계급) 및 성별 인구(2016년)(28-3)

Population by Age(5-year age group) and Gender

(Unit : person) (단위 : 명)

성 별 연령별 5세 계급별	동문동			한려동			중앙동			충무동		
	계 Total	남 Male	여 Female	계 Total	남 Male	여 Female	계 Total	남 Male	여 Female	계 Total	남 Male	여 Female
총계	4,650	2,367	2,283	3,326	1,685	1,641	5,259	2,636	2,623	4,591	2,368	2,223
0~4	82	39	43	47	27	20	112	65	47	73	38	35
0	14	6	8	9	7	2	20	12	8	11	6	5
1	19	7	12	8	4	4	22	10	12	15	10	5
2	13	8	5	7	3	4	25	15	10	17	9	8
3	18	8	10	6	3	3	16	13	3	15	7	8
4	18	10	8	17	10	7	29	15	14	15	6	9
5~9	96	40	56	75	31	44	159	78	81	96	48	48
5	18	8	10	10	2	8	33	9	24	21	10	11
6	19	9	10	15	8	7	24	13	11	17	4	13
7	18	6	12	12	4	8	37	22	15	12	8	4
8	24	7	17	22	11	11	30	15	15	16	8	8
9	17	10	7	16	6	10	35	19	16	30	18	12
10~14	116	60	56	106	66	40	186	97	89	144	67	77
10	26	14	12	15	11	4	35	19	16	24	10	14
11	15	7	8	25	14	11	32	14	18	24	11	13
12	29	17	12	15	9	6	45	22	23	27	12	15
13	18	11	7	24	15	9	43	26	17	31	15	16
14	28	11	17	27	17	10	31	16	15	38	19	19
15~19	203	112	91	152	74	78	279	140	139	222	120	102
15	32	20	12	31	18	13	50	23	27	38	20	18
16	34	16	18	26	12	14	61	33	28	39	26	13
17	44	21	23	30	13	17	46	22	24	54	27	27
18	35	20	15	34	17	17	66	36	30	53	30	23
19	58	35	23	31	14	17	56	26	30	38	17	21
20~24	229	124	105	184	99	85	288	148	140	226	135	91
20	43	27	16	30	14	16	68	40	28	56	31	25
21	43	29	14	38	26	12	59	29	30	33	18	15
22	45	18	27	35	19	16	57	21	36	43	29	14
23	48	16	32	41	18	23	56	27	29	52	33	19
24	50	34	16	40	22	18	48	31	17	42	24	18

자료 : 민원지적과 「주민등록인구통계」

4. 연령(5세 계급) 및 성별 인구(2016년)(28-4)

Population by Age(5-year age group) and Gender

(Unit : person) (단위 : 명)

성 별 연령별 5세 계급별	광림동			서강동			대교동			국동		
	계 Total	남 Male	여 Female	계 Total	남 Male	여 Female	계 Total	남 Male	여 Female	계 Total	남 Male	여 Female
총계	6,933	3,596	3,337	4,228	2,115	2,113	6,075	3,128	2,947	13,056	6,627	6,429
0~4	155	90	65	95	43	52	119	57	62	551	276	275
0	30	18	12	13	8	5	20	10	10	108	51	57
1	38	23	15	19	7	12	15	13	2	113	54	59
2	24	11	13	18	12	6	23	9	14	104	53	51
3	33	19	14	24	9	15	28	12	16	118	58	60
4	30	19	11	21	7	14	33	13	20	108	60	48
5~9	158	96	62	116	63	53	119	57	62	476	242	234
5	38	22	16	22	11	11	33	17	16	117	58	59
6	26	18	8	21	10	11	20	12	8	74	37	37
7	32	19	13	22	11	11	17	6	11	91	41	50
8	36	23	13	20	15	5	18	9	9	95	56	39
9	26	14	12	31	16	15	31	13	18	99	50	49
10~14	174	96	78	113	59	54	133	67	66	502	267	235
10	35	18	17	17	10	7	31	16	15	95	48	47
11	27	18	9	20	7	13	21	11	10	79	45	34
12	39	19	20	22	15	7	28	13	15	119	64	55
13	42	23	19	27	15	12	29	16	13	93	53	40
14	31	18	13	27	12	15	24	11	13	116	57	59
15~19	319	173	146	223	118	105	236	125	111	759	421	338
15	52	32	20	40	22	18	39	23	16	141	80	61
16	65	35	30	42	21	21	43	23	20	132	61	71
17	56	30	26	33	17	16	50	24	26	158	87	71
18	69	35	34	53	27	26	45	25	20	152	87	65
19	77	41	36	55	31	24	59	30	29	176	106	70
20~24	455	236	219	247	134	113	314	180	134	859	457	402
20	95	48	47	44	25	19	64	38	26	174	92	82
21	92	43	49	49	33	16	57	33	24	194	99	95
22	93	52	41	48	26	22	68	36	32	149	81	68
23	97	58	39	48	23	25	64	41	23	175	101	74
24	78	35	43	58	27	31	61	32	29	167	84	83

자료 : 민원지적과 「주민등록인구통계」

4. 연령(5세 계급) 및 성별 인구(2016년)(28-5)

Population by Age(5-year age group) and Gender

(Unit : person) (단위 : 명)

성 별 연령별 5세 계급별	월호동			여서동			문수동			미평동		
	계 Total	남 Male	여 Female	계 Total	남 Male	여 Female	계 Total	남 Male	여 Female	계 Total	남 Male	여 Female
총계	7,772	3,884	3,888	21,318	10,547	10,771	21,701	10,845	10,856	12,901	6,687	6,214
0~4	312	160	152	902	454	448	847	419	428	439	229	210
0	67	36	31	146	75	71	154	77	77	87	51	36
1	54	28	26	196	97	99	168	80	88	84	40	44
2	63	40	23	184	99	85	167	80	87	90	47	43
3	72	31	41	185	91	94	169	91	78	90	45	45
4	56	25	31	191	92	99	189	91	98	88	46	42
5~9	391	204	187	1,075	538	537	1,055	524	531	521	253	268
5	71	43	28	222	101	121	196	102	94	105	50	55
6	91	42	49	224	121	103	196	89	107	93	51	42
7	78	42	36	212	103	109	204	94	110	109	56	53
8	72	40	32	203	109	94	208	109	99	105	50	55
9	79	37	42	214	104	110	251	130	121	109	46	63
10~14	353	163	190	1,015	517	498	1,222	625	597	642	345	297
10	72	30	42	176	85	91	246	124	122	117	60	57
11	60	30	30	184	97	87	210	110	100	97	44	53
12	73	27	46	196	103	93	267	139	128	129	73	56
13	65	35	30	228	113	115	260	136	124	144	79	65
14	83	41	42	231	119	112	239	116	123	155	89	66
15~19	415	213	202	1,463	780	683	1,684	893	791	933	463	470
15	72	39	33	241	136	105	300	168	132	159	82	77
16	80	38	42	311	169	142	334	185	149	181	86	95
17	73	36	37	298	169	129	351	173	178	192	88	104
18	98	52	46	289	146	143	333	179	154	206	105	101
19	92	48	44	324	160	164	366	188	178	195	102	93
20~24	478	276	202	1,714	958	756	1,622	890	732	1,179	685	494
20	95	55	40	363	195	168	361	193	168	238	134	104
21	102	61	41	377	199	178	338	184	154	246	131	115
22	95	59	36	312	191	121	306	167	139	238	141	97
23	93	52	41	325	179	146	300	169	131	224	134	90
24	93	49	44	337	194	143	317	177	140	233	145	88

자료 : 민원지적과 「주민등록인구통계」

4. 연령(5세 계급) 및 성별 인구(2016년)(28-6)

Population by Age(5-year age group) and Gender

(Unit : person) (단위 : 명)

성 별 연령별 5세 계급별	둔덕동			만덕동			쌍봉동			시전동		
	계 Total	남 Male	여 Female	계 Total	남 Male	여 Female	계 Total	남 Male	여 Female	계 Total	남 Male	여 Female
총계	11,158	5,604	5,554	9,405	4,738	4,667	36,191	18,375	17,816	30,640	15,346	15,294
0~4	549	280	269	538	278	260	1,809	905	904	1,929	974	955
0	119	52	67	104	52	52	337	169	168	347	187	160
1	116	60	56	101	48	53	385	210	175	397	205	192
2	105	56	49	119	61	58	347	164	183	354	173	181
3	101	57	44	109	57	52	361	192	169	387	204	183
4	108	55	53	105	60	45	379	170	209	444	205	239
5~9	551	277	274	430	228	202	1,906	942	964	1,992	1,052	940
5	137	71	66	105	55	50	378	198	180	403	212	191
6	78	40	38	99	58	41	349	165	184	440	235	205
7	108	53	55	82	44	38	354	161	193	343	186	157
8	96	44	52	73	36	37	411	215	196	396	195	201
9	132	69	63	71	35	36	414	203	211	410	224	186
10~14	634	326	308	364	199	165	2,254	1,188	1,066	1,874	958	916
10	99	56	43	72	42	30	393	195	198	366	185	181
11	134	68	66	70	39	31	397	203	194	353	177	176
12	101	54	47	65	36	29	462	252	210	386	215	171
13	149	72	77	75	37	38	473	260	213	380	188	192
14	151	76	75	82	45	37	529	278	251	389	193	196
15~19	874	447	427	498	261	237	3,104	1,646	1,458	2,310	1,185	1,125
15	170	99	71	94	46	48	555	295	260	467	254	213
16	172	87	85	103	59	44	670	351	319	467	245	222
17	177	89	88	105	54	51	642	352	290	422	215	207
18	176	77	99	106	53	53	617	309	308	493	243	250
19	179	95	84	90	49	41	620	339	281	461	228	233
20~24	905	472	433	540	300	240	2,879	1,587	1,292	2,277	1,224	1,053
20	190	93	97	121	61	60	602	307	295	492	262	230
21	201	109	92	102	57	45	597	319	278	468	266	202
22	172	91	81	109	60	49	582	312	270	497	267	230
23	168	88	80	105	56	49	557	330	227	415	221	194
24	174	91	83	103	66	37	541	319	222	405	208	197

자료 : 민원지적과 「주민등록인구통계」

4. 연령(5세 계급) 및 성별 인구(2016년)(28-7)

Population by Age(5-year age group) and Gender

(Unit : person) (단위 : 명)

성 별 연령별 5세 계급별	여천동			주삼동			삼일동			묘도동		
	계 Total	남 Male	여 Female	계 Total	남 Male	여 Female	계 Total	남 Male	여 Female	계 Total	남 Male	여 Female
총계	23,011	11,909	11,102	8,570	4,394	4,176	2,876	1,534	1,342	1,280	665	615
0~4	769	380	389	749	385	364	63	36	27	30	11	19
0	134	64	70	137	79	58	9	4	5	6	2	4
1	172	84	88	152	71	81	13	9	4	6	2	4
2	144	76	68	155	80	75	21	9	12	7	2	5
3	153	84	69	155	78	77	12	8	4	4	3	1
4	166	72	94	150	77	73	8	6	2	7	2	5
5~9	1,031	530	501	693	366	327	88	43	45	26	7	19
5	204	93	111	150	74	76	24	12	12	7	2	5
6	217	122	95	160	84	76	17	10	7	3	2	1
7	171	89	82	116	66	50	20	12	8	5	-	5
8	210	118	92	118	59	59	13	4	9	5	3	2
9	229	108	121	149	83	66	14	5	9	6	-	6
10~14	1,189	602	587	607	335	272	75	36	39	22	11	11
10	197	102	95	115	60	55	16	6	10	4	2	2
11	218	111	107	126	68	58	12	8	4	6	2	4
12	241	118	123	142	78	64	17	7	10	4	3	1
13	254	130	124	127	75	52	17	8	9	6	2	4
14	279	141	138	97	54	43	13	7	6	2	2	-
15~19	1,937	1,068	869	551	281	270	134	80	54	55	29	26
15	290	146	144	109	50	59	22	13	9	9	6	3
16	424	227	197	128	70	58	24	18	6	13	8	5
17	412	243	169	122	60	62	32	18	14	9	3	6
18	415	245	170	102	54	48	28	13	15	10	4	6
19	396	207	189	90	47	43	28	18	10	14	8	6
20~24	1,931	1,080	851	375	212	163	175	95	80	75	45	30
20	406	231	175	96	58	38	26	14	12	22	9	13
21	418	232	186	73	42	31	26	14	12	16	15	1
22	354	202	152	67	38	29	51	31	20	14	8	6
23	371	209	162	87	45	42	37	18	19	15	10	5
24	382	206	176	52	29	23	35	18	17	8	3	5

자료 : 민원지적과 「주민등록인구통계」

4. 연령(5세 계급) 및 성별 인구(2016년)(28-8)

Population by Age(5-year age group) and Gender

(Unit : person) (단위 : 명)

성 별 연령별 5세 계급별	합계(2016)			돌산읍			소라면			울춘면		
	계 Total	남 Male	여 Female	계 Total	남 Male	여 Female	계 Total	남 Male	여 Female	계 Total	남 Male	여 Female
25~29	15,127	8,406	6,721	535	304	231	915	465	450	273	159	114
25	3,435	1,896	1,539	130	78	52	186	99	87	68	40	28
26	3,058	1,677	1,381	99	51	48	185	96	89	52	31	21
27	2,881	1,596	1,285	94	52	42	177	87	90	52	24	28
28	2,916	1,678	1,238	100	56	44	194	102	92	49	32	17
29	2,837	1,559	1,278	112	67	45	173	81	92	52	32	20
30~34	16,859	9,044	7,815	649	334	315	1,236	644	592	294	166	128
30	2,910	1,612	1,298	132	77	55	208	95	113	53	31	22
31	3,045	1,634	1,411	118	56	62	225	113	112	53	26	27
32	3,174	1,680	1,494	123	54	69	240	130	110	53	33	20
33	3,662	1,936	1,726	123	63	60	267	134	133	68	39	29
34	4,068	2,182	1,886	153	84	69	296	172	124	67	37	30
35~39	19,651	10,284	9,367	852	502	350	1,343	738	605	367	217	150
35	3,991	2,114	1,877	164	95	69	292	161	131	61	39	22
36	3,955	2,058	1,897	146	87	59	281	158	123	74	44	30
37	4,161	2,169	1,992	185	111	74	249	123	126	86	50	36
38	3,617	1,919	1,698	184	124	60	261	147	114	68	40	28
39	3,927	2,024	1,903	173	85	88	260	149	111	78	44	34
40~44	21,399	11,265	10,134	881	552	329	1,273	694	579	395	279	116
40	3,924	2,111	1,813	174	101	73	246	143	103	62	43	19
41	3,855	1,984	1,871	147	95	52	197	96	101	95	64	31
42	4,360	2,253	2,107	185	110	75	266	149	117	87	58	29
43	4,604	2,413	2,191	180	118	62	270	142	128	79	58	21
44	4,656	2,504	2,152	195	128	67	294	164	130	72	56	16
45~49	24,509	12,874	11,635	938	556	382	1,472	736	736	443	282	161
45	4,981	2,628	2,353	169	112	57	302	146	156	76	55	21
46	4,985	2,639	2,346	204	133	71	303	158	145	73	45	28
47	4,699	2,518	2,181	164	88	76	270	139	131	86	54	32
48	5,087	2,631	2,456	192	104	88	314	169	145	116	72	44
49	4,757	2,458	2,299	209	119	90	283	124	159	92	56	36

자료 : 민원지적과 「주민등록인구통계」

4. 연령(5세 계급) 및 성별 인구(2016년)(28-9)

Population by Age(5-year age group) and Gender

(Unit : person) (단위 : 명)

성 별 연령별 5세 계급별	화양면			남면			화정면			삼산면		
	계 Total	남 Male	여 Female	계 Total	남 Male	여 Female	계 Total	남 Male	여 Female	계 Total	남 Male	여 Female
25~29	250	140	110	86	62	24	63	44	19	108	63	45
25	51	26	25	29	22	7	15	10	5	28	17	11
26	51	27	24	16	11	5	9	7	2	20	11	9
27	55	31	24	21	16	5	10	6	4	23	11	12
28	49	34	15	11	7	4	13	10	3	23	16	7
29	44	22	22	9	6	3	16	11	5	14	8	6
30~34	231	134	97	92	61	31	61	38	23	89	54	35
30	54	35	19	17	14	3	16	11	5	22	13	9
31	43	24	19	16	9	7	10	5	5	11	5	6
32	47	25	22	23	13	10	10	6	4	15	10	5
33	31	17	14	17	12	5	13	8	5	17	9	8
34	56	33	23	19	13	6	12	8	4	24	17	7
35~39	238	156	82	109	70	39	65	39	26	104	69	35
35	41	31	10	15	9	6	9	7	2	18	11	7
36	49	34	15	21	13	8	15	8	7	25	12	13
37	57	33	24	28	21	7	13	5	8	20	13	7
38	42	30	12	24	15	9	16	9	7	27	22	5
39	49	28	21	21	12	9	12	10	2	14	11	3
40~44	347	225	122	130	88	42	79	53	26	127	81	46
40	59	39	20	11	7	4	13	8	5	22	17	5
41	61	41	20	20	15	5	15	13	2	33	16	17
42	77	49	28	35	29	6	12	8	4	18	13	5
43	76	46	30	38	21	17	25	15	10	35	22	13
44	74	50	24	26	16	10	14	9	5	19	13	6
45~49	458	272	186	173	113	60	133	79	54	182	118	64
45	77	50	27	30	20	10	30	20	10	23	17	6
46	100	54	46	27	18	9	25	14	11	39	25	14
47	77	47	30	39	27	12	26	17	9	38	29	9
48	96	55	41	42	26	16	29	16	13	36	20	16
49	108	66	42	35	22	13	23	12	11	46	27	19

자료 : 민원지적과 「주민등록인구통계」

4. 연령(5세 계급) 및 성별 인구(2016년)(28-10)

Population by Age(5-year age group) and Gender

(Unit : person) (단위 : 명)

성 별 연령별 5세 계급별	동문동			한려동			중앙동			충무동		
	계 Total	남 Male	여 Female	계 Total	남 Male	여 Female	계 Total	남 Male	여 Female	계 Total	남 Male	여 Female
25~29	201	118	83	141	86	55	222	126	96	218	131	87
25	43	22	21	41	22	19	58	37	21	51	34	17
26	47	31	16	29	18	11	38	18	20	42	22	20
27	36	18	18	30	18	12	45	23	22	40	23	17
28	44	26	18	24	17	7	35	24	11	34	23	11
29	31	21	10	17	11	6	46	24	22	51	29	22
30~34	230	145	85	141	85	56	205	114	91	183	110	73
30	35	18	17	22	14	8	32	17	15	31	22	9
31	42	22	20	16	7	9	35	18	17	33	18	15
32	40	29	11	30	19	11	44	23	21	39	22	17
33	48	29	19	37	24	13	53	32	21	45	27	18
34	65	47	18	36	21	15	41	24	17	35	21	14
35~39	267	171	96	150	93	57	292	177	115	196	119	77
35	64	39	25	24	11	13	56	31	25	41	23	18
36	52	36	16	21	12	9	56	34	22	34	24	10
37	57	38	19	42	25	17	58	33	25	42	25	17
38	44	29	15	27	18	9	58	38	20	39	25	14
39	50	29	21	36	27	9	64	41	23	40	22	18
40~44	278	165	113	184	113	71	338	191	147	285	181	104
40	45	24	21	43	28	15	70	41	29	47	31	16
41	61	34	27	32	22	10	59	37	22	56	35	21
42	57	40	17	38	20	18	63	37	26	56	37	19
43	64	40	24	35	20	15	70	36	34	61	38	23
44	51	27	24	36	23	13	76	40	36	65	40	25
45~49	300	180	120	269	150	119	390	214	176	335	198	137
45	58	33	25	56	36	20	75	40	35	75	49	26
46	66	34	32	40	22	18	75	43	32	71	42	29
47	57	39	18	54	28	26	85	44	41	56	27	29
48	69	40	29	57	29	28	84	46	38	64	39	25
49	50	34	16	62	35	27	71	41	30	69	41	28

자료 : 민원지적과 「주민등록인구통계」

4. 연령(5세 계급) 및 성별 인구(2016년)(28-11)

Population by Age(5-year age group) and Gender

(Unit : person) (단위 : 명)

성 별 연령별 5세 계급별	광림동			서강동			대교동			국동		
	계 Total	남 Male	여 Female	계 Total	남 Male	여 Female	계 Total	남 Male	여 Female	계 Total	남 Male	여 Female
25~29	364	220	144	211	113	98	244	132	112	724	382	342
25	86	49	37	49	27	22	59	36	23	152	78	74
26	77	40	37	43	22	21	54	28	26	163	80	83
27	72	52	20	42	21	21	38	15	23	140	76	64
28	63	40	23	38	21	17	40	22	18	132	75	57
29	66	39	27	39	22	17	53	31	22	137	73	64
30~34	355	211	144	215	125	90	316	193	123	791	445	346
30	67	35	32	41	23	18	45	26	19	132	81	51
31	65	40	25	38	19	19	57	35	22	142	89	53
32	73	43	30	32	22	10	67	43	24	154	76	78
33	65	40	25	48	29	19	77	42	35	175	98	77
34	85	53	32	56	32	24	70	47	23	188	101	87
35~39	386	227	159	229	129	100	324	203	121	871	470	401
35	90	52	38	42	26	16	68	37	31	176	96	80
36	80	50	30	40	24	16	76	49	27	170	90	80
37	73	44	29	52	31	21	62	36	26	204	106	98
38	61	38	23	32	17	15	62	43	19	153	89	64
39	82	43	39	63	31	32	56	38	18	168	89	79
40~44	450	281	169	238	145	93	359	232	127	842	468	374
40	76	47	29	41	23	18	69	43	26	175	97	78
41	83	45	38	47	31	16	58	33	25	146	77	69
42	91	63	28	57	32	25	76	48	28	154	89	65
43	93	59	34	38	22	16	80	59	21	184	102	82
44	107	67	40	55	37	18	76	49	27	183	103	80
45~49	473	269	204	297	161	136	398	236	162	995	529	466
45	94	56	38	53	29	24	71	46	25	210	117	93
46	89	47	42	53	31	22	81	41	40	173	90	83
47	81	55	26	52	36	16	85	56	29	181	95	86
48	114	57	57	72	35	37	84	53	31	224	121	103
49	95	54	41	67	30	37	77	40	37	207	106	101

자료 : 민원지적과 「주민등록인구통계」

4. 연령(5세 계급) 및 성별 인구(2016년)(28-12)

Population by Age(5-year age group) and Gender

(Unit : person) (단위 : 명)

성 별 연령별 5세 계급별	월호동			여서동			문수동			미평동		
	계 Total	남 Male	여 Female	계 Total	남 Male	여 Female	계 Total	남 Male	여 Female	계 Total	남 Male	여 Female
25~29	365	199	166	1,251	664	587	1,108	609	499	774	459	315
25	79	44	35	292	157	135	251	139	112	184	111	73
26	73	37	36	229	121	108	239	135	104	177	103	74
27	71	46	25	253	126	127	198	109	89	147	81	66
28	77	43	34	247	134	113	235	125	110	141	87	54
29	65	29	36	230	126	104	185	101	84	125	77	48
30~34	444	234	210	1,295	657	638	1,207	654	553	781	455	326
30	85	46	39	215	111	104	185	111	74	125	69	56
31	73	33	40	213	114	99	227	121	106	162	99	63
32	89	47	42	256	118	138	211	119	92	150	83	67
33	95	51	44	284	152	132	264	135	129	164	100	64
34	102	57	45	327	162	165	320	168	152	180	104	76
35~39	536	273	263	1,467	721	746	1,563	751	812	792	436	356
35	107	56	51	305	151	154	331	170	161	168	93	75
36	112	56	56	297	142	155	297	140	157	167	86	81
37	103	49	54	323	154	169	326	157	169	139	83	56
38	107	50	57	265	140	125	290	140	150	149	76	73
39	107	62	45	277	134	143	319	144	175	169	98	71
40~44	514	278	236	1,492	743	749	1,800	880	920	999	500	499
40	83	47	36	293	163	130	333	159	174	178	100	78
41	113	59	54	246	114	132	316	157	159	192	99	93
42	109	61	48	288	136	152	354	169	185	204	94	110
43	115	60	55	318	167	151	396	186	210	226	109	117
44	94	51	43	347	163	184	401	209	192	199	98	101
45~49	500	263	237	1,814	894	920	1,957	982	975	1,202	621	581
45	119	63	56	347	163	184	406	201	205	258	123	135
46	109	62	47	352	180	172	409	200	209	243	133	110
47	96	51	45	377	191	186	378	192	186	229	124	105
48	98	51	47	371	177	194	402	198	204	238	115	123
49	78	36	42	367	183	184	362	191	171	234	126	108

자료 : 민원지적과 「주민등록인구통계」

4. 연령(5세 계급) 및 성별 인구(2016년)(28-13)

Population by Age(5-year age group) and Gender

(Unit : person) (단위 : 명)

성 별 연령별 5세 계급별	둔덕동			만덕동			쌍봉동			시전동		
	계 Total	남 Male	여 Female	계 Total	남 Male	여 Female	계 Total	남 Male	여 Female	계 Total	남 Male	여 Female
25~29	658	380	278	473	276	197	2,219	1,222	997	1,697	892	805
25	139	79	60	97	64	33	483	240	243	407	213	194
26	141	86	55	103	58	45	422	234	188	325	170	155
27	112	73	39	95	59	36	447	251	196	323	176	147
28	129	73	56	88	46	42	443	264	179	312	164	148
29	137	69	68	90	49	41	424	233	191	330	169	161
30~34	706	371	335	635	317	318	2,296	1,186	1,110	2,175	1,071	1,104
30	112	61	51	104	52	52	435	249	186	341	166	175
31	139	72	67	93	55	38	438	233	205	369	184	185
32	126	66	60	130	64	66	398	203	195	428	206	222
33	174	93	81	144	84	60	506	237	269	470	230	240
34	155	79	76	164	62	102	519	264	255	567	285	282
35~39	827	402	425	719	391	328	2,705	1,295	1,410	2,645	1,285	1,360
35	189	94	95	140	75	65	540	279	261	548	265	283
36	148	77	71	162	81	81	545	260	285	553	261	292
37	163	73	90	159	89	70	610	288	322	523	270	253
38	150	69	81	131	77	54	454	217	237	496	231	265
39	177	89	88	127	69	58	556	251	305	525	258	267
40~44	907	432	475	676	368	308	3,144	1,494	1,650	2,733	1,313	1,420
40	151	66	85	138	76	62	585	276	309	480	247	233
41	162	74	88	127	77	50	558	255	303	534	250	284
42	197	98	99	141	72	69	633	280	353	557	258	299
43	199	103	96	140	74	66	662	323	339	570	248	322
44	198	91	107	130	69	61	706	360	346	592	310	282
45~49	1,047	524	523	659	341	318	3,802	1,896	1,906	2,959	1,478	1,481
45	239	124	115	142	74	68	791	396	395	617	306	311
46	216	107	109	141	76	65	784	396	388	612	310	302
47	183	89	94	129	74	55	751	383	368	540	276	264
48	218	113	105	120	55	65	749	361	388	645	324	321
49	191	91	100	127	62	65	727	360	367	545	262	283

자료 : 민원지적과 「주민등록인구통계」

4. 연령(5세 계급) 및 성별 인구(2016년)(28-14)

Population by Age(5-year age group) and Gender

(Unit : person) (단위 : 명)

성 별 연령별 5세 계급별	여천동			주삼동			삼일동			묘도동		
	계 Total	남 Male	여 Female	계 Total	남 Male	여 Female	계 Total	남 Male	여 Female	계 Total	남 Male	여 Female
25~29	1,452	850	602	376	185	191	158	97	61	41	28	13
25	348	197	151	64	32	32	36	16	20	9	7	2
26	322	183	139	57	25	32	38	28	10	7	4	3
27	260	150	110	63	30	33	28	19	9	9	3	6
28	272	167	105	92	48	44	24	16	8	7	6	1
29	250	153	97	100	50	50	32	18	14	9	8	1
30~34	1,313	753	560	723	363	360	139	84	55	57	40	17
30	251	154	97	114	58	56	23	13	10	13	10	3
31	265	149	116	127	66	61	27	15	12	8	7	1
32	235	137	98	120	61	59	26	17	9	15	11	4
33	277	151	126	165	81	84	21	13	8	14	6	8
34	285	162	123	197	97	100	42	26	16	7	6	1
35~39	1,420	750	670	998	496	502	140	75	65	46	29	17
35	270	146	124	196	97	99	24	13	11	12	7	5
36	288	150	138	207	105	102	29	17	12	10	8	2
37	300	166	134	235	118	117	38	20	18	14	8	6
38	270	136	134	176	85	91	27	12	15	4	2	2
39	292	152	140	184	91	93	22	13	9	6	4	2
40~44	1,815	897	918	858	439	419	185	123	62	70	50	20
40	303	168	135	187	89	98	27	19	8	13	9	4
41	314	151	163	150	72	78	25	17	8	8	5	3
42	375	174	201	177	92	85	35	26	9	18	11	7
43	394	204	190	196	102	94	45	25	20	15	14	1
44	429	200	229	148	84	64	53	36	17	16	11	5
45~49	2,335	1,178	1,157	630	378	252	238	143	95	110	83	27
45	456	223	233	147	90	57	39	23	16	21	16	5
46	469	223	246	138	86	52	65	47	18	28	22	6
47	478	241	237	120	72	48	44	28	16	23	16	7
48	460	236	224	130	78	52	43	25	18	20	16	4
49	472	255	217	95	52	43	47	20	27	18	13	5

자료 : 민원지적과 「주민등록인구통계」

4. 연령(5세 계급) 및 성별 인구(2016년)(28-15)

Population by Age(5-year age group) and Gender

Unit : person (단위 : 명)

성 별 연령별 5세 계급별	합계(2016)			돌산읍			소라면			울춘면		
	계 Total	남 Male	여 Female	계 Total	남 Male	여 Female	계 Total	남 Male	여 Female	계 Total	남 Male	여 Female
50 ~ 54	24,025	12,626	11,399	1,073	592	481	1,547	816	731	509	296	213
50	4,720	2,509	2,211	180	94	86	321	166	155	101	66	35
51	4,814	2,520	2,294	196	114	82	320	168	152	100	57	43
52	4,627	2,428	2,199	208	120	88	284	153	131	93	52	41
53	4,919	2,598	2,321	232	134	98	312	164	148	109	69	40
54	4,945	2,571	2,374	257	130	127	310	165	145	106	52	54
55 ~ 59	24,843	12,387	12,456	1,371	686	685	1,537	803	734	708	358	350
55	5,071	2,500	2,571	255	129	126	330	173	157	140	71	69
56	5,535	2,745	2,790	312	157	155	343	181	162	135	67	68
57	5,098	2,509	2,589	286	140	146	315	173	142	137	62	75
58	4,572	2,330	2,242	242	127	115	280	137	143	171	99	72
59	4,567	2,303	2,264	276	133	143	269	139	130	125	59	66
60 ~ 64	18,915	9,437	9,478	1,266	631	635	1,063	548	515	558	285	273
60	3,909	1,960	1,949	243	124	119	238	131	107	109	57	52
61	4,438	2,247	2,191	280	137	143	252	136	116	121	59	62
62	3,931	1,986	1,945	274	141	133	222	114	108	116	58	58
63	2,917	1,416	1,501	181	88	93	157	76	81	86	43	43
64	3,720	1,828	1,892	288	141	147	194	91	103	126	68	58
65 ~ 69	15,753	7,864	7,889	1,162	573	589	837	430	407	590	286	304
65	3,234	1,692	1,542	233	122	111	175	97	78	110	51	59
66	3,194	1,630	1,564	225	107	118	162	92	70	136	71	65
67	3,110	1,546	1,564	233	115	118	167	92	75	122	57	65
68	3,004	1,465	1,539	210	103	107	179	79	100	104	53	51
69	3,211	1,531	1,680	261	126	135	154	70	84	118	54	64
70 ~ 74	11,548	5,236	6,312	956	432	524	670	278	392	539	239	300
70	2,477	1,196	1,281	206	113	93	121	63	58	95	44	51
71	1,994	915	1,079	159	67	92	116	54	62	104	50	54
72	2,123	998	1,125	187	86	101	124	53	71	89	45	44
73	2,165	949	1,216	184	79	105	134	55	79	103	43	60
74	2,789	1,178	1,611	220	87	133	175	53	122	148	57	91

자료 : 민원지적과 「주민등록인구통계」

4. 연령(5세 계급) 및 성별 인구(2016년)(28-16)

Population by Age(5-year age group) and Gender

(Unit : person) (단위 : 명)

성 별 연령별 5세 계급별	화양면			남면			화정면			삼산면		
	계 Total	남 Male	여 Female	계 Total	남 Male	여 Female	계 Total	남 Male	여 Female	계 Total	남 Male	여 Female
50 ~ 54	564	348	216	239	142	97	179	113	66	238	138	100
50	93	53	40	40	27	13	32	19	13	36	27	9
51	109	69	40	45	22	23	28	17	11	47	27	20
52	133	83	50	43	24	19	39	28	11	39	20	19
53	116	72	44	48	29	19	40	24	16	56	31	25
54	113	71	42	63	40	23	40	25	15	60	33	27
55 ~ 59	737	422	315	337	184	153	223	123	100	289	158	131
55	136	79	57	53	32	21	39	24	15	50	22	28
56	153	82	71	66	35	31	58	32	26	60	31	29
57	162	88	74	63	32	31	51	21	30	68	41	27
58	129	78	51	81	49	32	45	29	16	53	32	21
59	157	95	62	74	36	38	30	17	13	58	32	26
60 ~ 64	602	310	292	309	151	158	241	120	121	186	101	85
60	109	55	54	67	32	35	49	29	20	31	18	13
61	132	74	58	67	34	33	59	33	26	49	26	23
62	125	73	52	59	22	37	46	23	23	37	22	15
63	104	51	53	47	25	22	38	19	19	26	11	15
64	132	57	75	69	38	31	49	16	33	43	24	19
65 ~ 69	613	307	306	343	167	176	251	123	128	176	96	80
65	116	55	61	71	37	34	40	22	18	31	14	17
66	126	68	58	59	31	28	38	20	18	36	18	18
67	120	60	60	64	32	32	51	21	30	34	20	14
68	118	61	57	78	36	42	60	30	30	31	19	12
69	133	63	70	71	31	40	62	30	32	44	25	19
70 ~ 74	609	248	361	321	134	187	251	107	144	144	71	73
70	125	55	70	68	34	34	53	19	34	23	10	13
71	90	36	54	52	26	26	36	15	21	20	9	11
72	116	52	64	73	27	46	51	27	24	43	24	19
73	112	40	72	45	20	25	42	18	24	25	16	9
74	166	65	101	83	27	56	69	28	41	33	12	21

자료 : 민원지적과 「주민등록인구통계」

4. 연령(5세 계급) 및 성별 인구(2016년)(28-17)

Population by Age(5-year age group) and Gender

(Unit : person) (단위 : 명)

성 별 연령별 5세 계급별	동문동			한려동			중앙동			충무동		
	계 Total	남 Male	여 Female	계 Total	남 Male	여 Female	계 Total	남 Male	여 Female	계 Total	남 Male	여 Female
50 ~ 54	355	186	169	240	131	109	391	203	188	341	177	164
50	69	44	25	37	19	18	68	38	30	70	40	30
51	59	32	27	60	36	24	73	38	35	70	31	39
52	63	27	36	46	27	19	84	35	49	47	32	15
53	80	44	36	56	27	29	84	50	34	76	37	39
54	84	39	45	41	22	19	82	42	40	78	37	41
55 ~ 59	431	195	236	326	151	175	518	236	282	456	214	242
55	65	30	35	70	31	39	106	48	58	85	44	41
56	92	33	59	81	41	40	107	46	61	101	39	62
57	93	48	45	58	16	42	109	44	65	83	39	44
58	85	36	49	58	29	29	106	52	54	86	42	44
59	96	48	48	59	34	25	90	46	44	101	50	51
60 ~ 64	508	236	272	317	141	176	539	241	298	458	225	233
60	99	51	48	51	21	30	102	51	51	77	42	35
61	115	54	61	88	29	59	114	65	49	101	49	52
62	120	48	72	62	36	26	123	48	75	95	46	49
63	77	42	35	65	32	33	81	33	48	73	32	41
64	97	41	56	51	23	28	119	44	75	112	56	56
65 ~ 69	509	254	255	368	174	194	494	251	243	461	212	249
65	100	47	53	65	31	34	99	52	47	89	39	50
66	98	56	42	62	35	27	102	51	51	95	49	46
67	99	46	53	66	26	40	96	45	51	80	35	45
68	96	44	52	94	48	46	91	38	53	105	48	57
69	116	61	55	81	34	47	106	65	41	92	41	51
70 ~ 74	340	166	174	241	101	140	397	170	227	395	201	194
70	82	48	34	52	19	33	99	44	55	77	38	39
71	68	25	43	40	16	24	57	23	34	51	31	20
72	63	34	29	48	24	24	73	27	46	94	46	48
73	63	29	34	38	15	23	75	32	43	76	36	40
74	64	30	34	63	27	36	93	44	49	97	50	47

자료 : 민원지적과 「주민등록인구통계」

4. 연령(5세 계급) 및 성별 인구(2016년)(28-18)

Population by Age(5-year age group) and Gender

(Unit : person) (단위 : 명)

성 별 연령별 5세 계급별	광림동			서강동			대교동			국동		
	계 Total	남 Male	여 Female	계 Total	남 Male	여 Female	계 Total	남 Male	여 Female	계 Total	남 Male	여 Female
50 ~ 54	554	279	275	323	160	163	512	290	222	1,120	539	581
50	117	62	55	53	36	17	98	54	44	207	98	109
51	97	47	50	60	23	37	111	69	42	203	104	99
52	96	50	46	70	28	42	94	56	38	228	100	128
53	124	61	63	68	38	30	113	67	46	230	123	107
54	120	59	61	72	35	37	96	44	52	252	114	138
55 ~ 59	752	362	390	417	181	236	647	313	334	1,282	593	689
55	143	63	80	65	28	37	121	57	64	278	128	150
56	165	85	80	88	34	54	138	64	74	269	103	166
57	157	78	79	83	35	48	131	59	72	260	134	126
58	151	72	79	82	36	46	123	57	66	241	115	126
59	136	64	72	99	48	51	134	76	58	234	113	121
60 ~ 64	627	293	334	422	193	229	661	291	370	1,020	508	512
60	134	68	66	75	31	44	127	53	74	232	117	115
61	142	66	76	120	59	61	143	71	72	247	121	126
62	131	64	67	93	45	48	140	69	71	188	93	95
63	90	37	53	58	23	35	102	39	63	163	83	80
64	130	58	72	76	35	41	149	59	90	190	94	96
65 ~ 69	673	324	349	354	178	176	604	295	309	899	444	455
65	134	62	72	69	31	38	106	46	60	201	99	102
66	136	61	75	73	39	34	122	64	58	169	85	84
67	143	74	69	61	31	30	120	61	59	163	80	83
68	125	70	55	74	40	34	125	68	57	172	83	89
69	135	57	78	77	37	40	131	56	75	194	97	97
70 ~ 74	446	224	222	305	150	155	459	203	256	601	302	299
70	105	50	55	58	30	28	90	34	56	141	76	65
71	73	40	33	60	23	37	82	40	42	113	52	61
72	85	38	47	59	28	31	73	34	39	98	45	53
73	87	42	45	58	29	29	93	49	44	112	54	58
74	96	54	42	70	40	30	121	46	75	137	75	62

자료 : 민원지적과 「주민등록인구통계」

4. 연령(5세 계급) 및 성별 인구(2016년)(28-19)

Population by Age(5-year age group) and Gender

(Unit : person) (단위 : 명)

성 별 연령별 5세 계급별	월호동			여서동			문수동			미평동		
	계 Total	남 Male	여 Female	계 Total	남 Male	여 Female	계 Total	남 Male	여 Female	계 Total	남 Male	여 Female
50 ~ 54	623	286	337	1,853	860	993	1,821	956	865	1,178	618	560
50	119	56	63	355	150	205	373	207	166	249	140	109
51	128	57	71	376	191	185	381	195	186	231	113	118
52	114	48	66	350	160	190	333	162	171	219	121	98
53	118	48	70	366	173	193	386	190	196	243	128	115
54	144	77	67	406	186	220	348	202	146	236	116	120
55 ~ 59	822	392	430	2,033	968	1,065	1,781	877	904	1,090	578	512
55	145	63	82	396	176	220	390	185	205	225	109	116
56	185	89	96	465	212	253	379	178	201	251	137	114
57	153	82	71	413	202	211	369	192	177	217	109	108
58	171	79	92	375	194	181	329	162	167	183	106	77
59	168	79	89	384	184	200	314	160	154	214	117	97
60 ~ 64	631	312	319	1,418	722	696	1,312	672	640	744	388	356
60	125	62	63	319	158	161	280	128	152	174	96	78
61	151	74	77	326	164	162	316	164	152	165	90	75
62	131	66	65	314	161	153	275	151	124	161	83	78
63	99	56	43	207	110	97	192	90	102	128	57	71
64	125	54	71	252	129	123	249	139	110	116	62	54
65 ~ 69	542	279	263	907	469	438	996	486	510	605	310	295
65	116	64	52	202	113	89	206	114	92	132	79	53
66	115	46	69	182	96	86	202	107	95	123	59	64
67	106	57	49	188	94	94	189	89	100	116	61	55
68	105	58	47	162	85	77	183	80	103	114	62	52
69	100	54	46	173	81	92	216	96	120	120	49	71
70 ~ 74	371	173	198	607	265	342	643	296	347	393	163	230
70	89	38	51	123	56	67	135	67	68	95	39	56
71	65	34	31	101	48	53	118	56	62	67	33	34
72	58	32	26	134	61	73	124	61	63	65	33	32
73	65	31	34	106	41	65	98	43	55	69	22	47
74	94	38	56	143	59	84	168	69	99	97	36	61

자료 : 민원지적과 「주민등록인구통계」

4. 연령(5세 계급) 및 성별 인구(2016년)(28-20)

Population by Age(5-year age group) and Gender

(Unit : person) (단위 : 명)

성 별 연령별 5세 계급별	둔덕동			만덕동			쌍봉동			시전동		
	계 Total	남 Male	여 Female	계 Total	남 Male	여 Female	계 Total	남 Male	여 Female	계 Total	남 Male	여 Female
50 ~ 54	896	451	445	699	352	347	3,127	1,693	1,434	2,549	1,314	1,235
50	193	100	93	127	59	68	610	343	267	530	246	284
51	177	91	86	136	76	60	634	330	304	535	270	265
52	171	90	81	149	72	77	625	346	279	526	290	236
53	173	81	92	143	71	72	651	345	306	482	256	226
54	182	89	93	144	74	70	607	329	278	476	252	224
55 ~ 59	920	444	476	849	403	446	2,545	1,280	1,265	2,040	1,035	1,005
55	177	78	99	164	70	94	588	306	282	466	249	217
56	208	99	109	185	91	94	606	318	288	461	246	215
57	190	87	103	175	87	88	504	233	271	440	203	237
58	159	84	75	143	70	73	417	211	206	356	181	175
59	186	96	90	182	85	97	430	212	218	317	156	161
60 ~ 64	637	328	309	665	314	351	1,603	838	765	1,268	660	608
60	134	60	74	129	63	66	347	177	170	268	142	126
61	150	81	69	159	70	89	385	203	182	313	162	151
62	129	72	57	131	63	68	317	166	151	255	135	120
63	101	49	52	108	49	59	241	129	112	208	104	104
64	123	66	57	138	69	69	313	163	150	224	117	107
65 ~ 69	416	216	200	615	298	317	1,068	558	510	807	399	408
65	96	45	51	120	62	58	235	138	97	185	105	80
66	96	57	39	130	66	64	235	118	117	167	81	86
67	73	37	36	117	53	64	229	118	111	157	86	71
68	68	36	32	113	50	63	186	88	98	142	52	90
69	83	41	42	135	67	68	183	96	87	156	75	81
70 ~ 74	274	125	149	417	200	217	655	323	332	487	218	269
70	72	32	40	78	41	37	150	89	61	116	54	62
71	52	22	30	90	48	42	123	51	72	78	31	47
72	58	32	26	55	27	28	115	56	59	82	37	45
73	49	24	25	97	42	55	123	54	69	96	45	51
74	43	15	28	97	42	55	144	73	71	115	51	64

자료 : 민원지적과 「주민등록인구통계」

4. 연령(5세 계급) 및 성별 인구(2016년)(28-21)

Population by Age(5-year age group) and Gender

(Unit : person) (단위 : 명)

성 별 연령별 5세 계급별	여천동			주삼동			삼일동			묘도동		
	계 Total	남 Male	여 Female	계 Total	남 Male	여 Female	계 Total	남 Male	여 Female	계 Total	남 Male	여 Female
50 ~ 54	2,275	1,215	1,060	454	249	205	262	155	107	103	67	36
50	471	260	211	105	62	43	45	27	18	21	16	5
51	466	239	227	103	60	43	47	29	18	22	15	7
52	414	217	197	82	41	41	57	35	22	20	11	9
53	449	252	197	93	44	49	51	26	25	20	14	6
54	475	247	228	71	42	29	62	38	24	20	11	9
55 ~ 59	1,926	1,009	917	412	206	206	284	153	131	110	63	47
55	422	213	209	88	49	39	57	31	26	17	12	5
56	449	248	201	94	48	46	59	35	24	25	14	11
57	397	209	188	89	42	47	64	33	31	31	20	11
58	352	180	172	82	34	48	55	31	24	17	8	9
59	306	159	147	59	33	26	49	23	26	20	9	11
60 ~ 64	1,214	623	591	327	144	183	223	117	106	96	45	51
60	266	136	130	58	25	33	41	22	19	25	11	14
61	289	148	141	76	39	37	57	30	27	21	9	12
62	241	121	120	71	28	43	53	27	26	22	11	11
63	177	89	88	64	24	40	33	20	13	11	5	6
64	241	129	112	58	28	30	39	18	21	17	9	8
65 ~ 69	849	434	415	303	148	155	200	105	95	111	48	63
65	185	98	87	64	42	22	30	14	16	24	13	11
66	188	97	91	61	26	35	37	18	19	19	12	7
67	189	95	94	60	30	30	40	21	19	27	10	17
68	146	75	71	64	29	35	40	24	16	19	6	13
69	141	69	72	54	21	33	53	28	25	22	7	15
70 ~ 74	541	236	305	225	103	122	162	70	92	99	38	61
70	133	65	68	38	13	25	36	18	18	17	7	10
71	95	46	49	47	24	23	18	11	7	19	4	15
72	76	36	40	44	20	24	25	8	17	11	5	6
73	121	49	72	39	20	19	28	6	22	27	15	12
74	116	40	76	57	26	31	55	27	28	25	7	18

자료 : 민원지적과 「주민등록인구통계」

4. 연령(5세 계급) 및 성별 인구(2016년)(28-22)

Population by Age(5-year age group) and Gender

(Unit : person) (단위 : 명)

성 별 연령별 5세 계급별	합계(2016)			돌산읍			소라면			울춘면		
	계 Total	남 Male	여 Female	계 Total	남 Male	여 Female	계 Total	남 Male	여 Female	계 Total	남 Male	여 Female
75~79	9,453	3,831	5,622	878	357	521	663	257	406	478	197	281
75	2,210	931	1,279	209	84	125	145	58	87	119	48	71
76	2,061	847	1,214	201	86	115	141	57	84	94	45	49
77	1,950	795	1,155	163	73	90	126	63	63	94	31	63
78	1,716	669	1,047	171	69	102	134	40	94	98	38	60
79	1,516	589	927	134	45	89	117	39	78	73	35	38
80~84	5,627	1,879	3,748	527	186	341	409	134	275	360	128	232
80	1,346	497	849	137	52	85	103	36	67	88	40	48
81	1,273	446	827	108	35	73	90	31	59	82	28	54
82	1,097	356	741	96	36	60	68	29	39	71	24	47
83	974	306	668	98	34	64	78	17	61	60	20	40
84	937	274	663	88	29	59	70	21	49	59	16	43
85~89	2,956	702	2,254	268	70	198	205	50	155	196	38	158
85	808	220	588	72	18	54	61	12	49	57	13	44
86	735	163	572	75	18	57	43	16	27	39	5	34
87	602	140	462	48	14	34	52	11	41	45	10	35
88	451	106	345	37	11	26	32	7	25	34	6	28
89	360	73	287	36	9	27	17	4	13	21	4	17
90~94	970	161	809	81	19	62	75	16	59	68	8	60
90	266	35	231	23	4	19	20	2	18	19	1	18
91	234	47	187	23	8	15	24	8	16	16	3	13
92	139	32	107	7	2	5	9	2	7	7	1	6
93	204	32	172	17	3	14	13	2	11	10	2	8
94	127	15	112	11	2	9	9	2	7	16	1	15
95~99	225	33	192	23	4	19	18	2	16	14	6	8
95	83	14	69	9	3	6	6	-	6	5	3	2
96	62	10	52	4	1	3	5	1	4	3	3	-
97	39	7	32	7	-	7	3	1	2	4	-	4
98	18	-	18	-	-	-	-	-	-	1	-	1
99	23	2	21	3	-	3	4	-	4	1	-	1
100+	100	14	86	6	1	5	3	-	3	6	2	4

자료 : 민원지적과 「주민등록인구통계」

4. 연령(5세 계급) 및 성별 인구(2016년)(28-23)

Population by Age(5-year age group) and Gender

Unit : person) (단위 : 명)

성 별 연령별 5세 계급별	화양면			남면			화정면			삼산면		
	계 Total	남 Male	여 Female	계 Total	남 Male	여 Female	계 Total	남 Male	여 Female	계 Total	남 Male	여 Female
75~79	543	212	331	307	126	181	279	102	177	124	47	77
75	115	51	64	62	29	33	65	23	42	33	13	20
76	126	47	79	61	22	39	53	21	32	23	12	11
77	105	43	62	77	31	46	61	24	37	26	7	19
78	102	32	70	47	18	29	42	15	27	19	7	12
79	95	39	56	60	26	34	58	19	39	23	8	15
80~84	365	112	253	201	62	139	160	53	107	115	47	68
80	68	23	45	51	14	37	30	7	23	31	13	18
81	83	24	59	42	11	31	48	15	33	24	11	13
82	70	16	54	41	14	27	31	8	23	20	8	12
83	82	26	56	39	12	27	28	14	14	22	8	14
84	62	23	39	28	11	17	23	9	14	18	7	11
85~89	217	62	155	104	31	73	88	25	63	44	11	33
85	48	18	30	40	11	29	17	7	10	12	4	8
86	60	18	42	35	12	23	21	3	18	12	3	9
87	54	14	40	14	3	11	21	9	12	13	2	11
88	31	7	24	11	4	7	18	6	12	5	2	3
89	24	5	19	4	1	3	11	-	11	2	-	2
90~94	69	18	51	43	9	34	46	8	38	19	1	18
90	18	4	14	8	2	6	13	2	11	10	1	9
91	17	5	12	7	2	5	10	1	9	2	-	2
92	15	6	9	4	1	3	10	2	8	3	-	3
93	14	3	11	20	4	16	8	2	6	3	-	3
94	5	-	5	4	-	4	5	1	4	1	-	1
95~99	16	-	16	7	1	6	4	-	4	2	1	1
95	6	-	6	4	1	3	2	-	2	1	-	1
96	5	-	5	1	-	1	2	-	2	1	1	-
97	1	-	1	1	-	1	-	-	-	-	-	-
98	2	-	2	1	-	1	-	-	-	-	-	-
99	2	-	2	-	-	-	-	-	-	-	-	-
100+	4	1	3	3	1	2	1	-	1	3	-	3

자료 : 민원지적과 「주민등록인구통계」

4. 연령(5세 계급) 및 성별 인구(2016년)(28-24)

Population by Age(5-year age group) and Gender

(Unit : person) (단위 : 명)

성 별 연령별 5세 계급별	동문동			한려동			중앙동			충무동		
	계 Total	남 Male	여 Female	계 Total	남 Male	여 Female	계 Total	남 Male	여 Female	계 Total	남 Male	여 Female
75~79	262	108	154	204	99	105	258	119	139	277	120	157
75	68	33	35	53	24	29	56	25	31	65	26	39
76	48	24	24	48	30	18	57	23	34	70	33	37
77	50	21	29	45	19	26	61	26	35	62	25	37
78	52	17	35	34	17	17	50	29	21	38	18	20
79	44	13	31	24	9	15	34	16	18	42	18	24
80~84	128	43	85	111	41	70	113	48	65	137	49	88
80	31	10	21	30	12	18	27	16	11	30	10	20
81	19	9	10	34	16	18	23	11	12	34	16	18
82	21	6	15	26	7	19	20	6	14	25	6	19
83	28	8	20	15	5	10	17	7	10	21	9	12
84	29	10	19	6	1	5	26	8	18	27	8	19
85~89	73	16	57	52	20	32	50	11	39	56	16	40
85	13	1	12	18	7	11	14	3	11	14	5	9
86	13	1	12	10	3	7	19	5	14	6	-	6
87	15	4	11	7	5	2	7	1	6	8	1	7
88	21	5	16	12	3	9	5	1	4	9	5	4
89	11	5	6	5	2	3	5	1	4	19	5	14
90~94	27	5	22	15	3	12	16	6	10	19	5	14
90	8	1	7	2	1	1	6	2	4	8	2	6
91	8	3	5	3	1	2	7	3	4	2	1	1
92	3	1	2	3	-	3	2	-	2	1	1	-
93	6	-	6	2	-	2	1	1	-	3	1	2
94	2	-	2	5	1	4	-	-	-	5	-	5
95~99	4	1	3	3	-	3	4	1	3	8	1	7
95	2	-	2	-	-	-	1	-	1	5	1	4
96	2	1	1	2	-	2	2	1	1	2	-	2
97	-	-	-	-	-	-	-	-	-	1	-	1
98	-	-	-	1	-	1	-	-	-	-	-	-
99	-	-	-	-	-	-	1	-	1	-	-	-
100+	11	3	8	-	-	-	8	-	8	5	1	4

자료 : 민원지적과 「주민등록인구통계」

4. 연령(5세 계급) 및 성별 인구(2016년)(28-25)

Population by Age(5-year age group) and Gender

(Unit : person) (단위 : 명)

성 별 연령별 5세 계급별	광림동			서강동			대교동			국동		
	계 Total	남 Male	여 Female	계 Total	남 Male	여 Female	계 Total	남 Male	여 Female	계 Total	남 Male	여 Female
75~79	297	131	166	202	95	107	356	165	191	404	178	226
75	86	37	49	46	24	22	95	43	52	103	48	55
76	60	35	25	41	21	20	73	29	44	92	44	48
77	60	20	40	45	19	26	63	34	29	89	35	54
78	49	20	29	39	17	22	78	41	37	62	24	38
79	42	19	23	31	14	17	47	18	29	58	27	31
80~84	174	63	111	135	48	87	162	63	99	217	81	136
80	49	23	26	30	13	17	41	19	22	53	21	32
81	43	14	29	28	14	14	44	18	26	67	27	40
82	34	13	21	27	6	21	23	12	11	30	12	18
83	19	5	14	24	9	15	27	8	19	32	13	19
84	29	8	21	26	6	20	27	6	21	35	8	27
85~89	85	18	67	61	16	45	76	19	57	102	20	82
85	30	10	20	19	5	14	22	2	20	33	9	24
86	21	4	17	18	6	12	20	3	17	17	4	13
87	14	2	12	9	2	7	15	6	9	23	4	19
88	10	2	8	9	2	7	12	7	5	15	2	13
89	10	-	10	6	1	5	7	1	6	14	1	13
90~94	23	2	21	17	4	13	26	7	19	26	4	22
90	5	1	4	6	1	5	7	1	6	8	1	7
91	9	1	8	2	-	2	6	1	5	5	1	4
92	1	-	1	3	1	2	4	2	2	4	2	2
93	6	-	6	2	-	2	7	3	4	6	-	6
94	2	-	2	4	2	2	2	-	2	3	-	3
95~99	6	-	6	4	-	4	5	-	5	7	1	6
95	2	-	2	1	-	1	1	-	1	2	-	2
96	2	-	2	1	-	1	1	-	1	3	-	3
97	1	-	1	-	-	-	3	-	3	1	1	-
98	1	-	1	1	-	1	-	-	-	-	-	-
99	-	-	-	1	-	1	-	-	-	1	-	1
100+	7	1	6	4	-	4	5	-	5	8	-	8

자료 : 민원지적과 「주민등록인구통계」

4. 연령(5세 계급) 및 성별 인구(2016년)(28-26)

Population by Age(5-year age group) and Gender

(Unit : person) (단위 : 명)

성 별 연령별 5세 계급별	월호동			여서동			문수동			미평동		
	계 Total	남 Male	여 Female	계 Total	남 Male	여 Female	계 Total	남 Male	여 Female	계 Total	남 Male	여 Female
75~79	255	118	137	504	202	302	539	207	332	323	111	212
75	74	35	39	91	28	63	129	53	76	76	30	46
76	49	24	25	122	50	72	112	41	71	78	24	54
77	53	25	28	115	43	72	124	51	73	57	21	36
78	45	24	21	82	39	43	100	33	67	56	17	39
79	34	10	24	94	42	52	74	29	45	56	19	37
80~84	122	40	82	293	96	197	297	83	214	188	54	134
80	34	11	23	68	22	46	68	26	42	40	11	29
81	28	11	17	56	17	39	72	19	53	50	13	37
82	26	10	16	79	30	49	52	10	42	39	12	27
83	12	3	9	52	14	38	53	17	36	32	13	19
84	22	5	17	38	13	25	52	11	41	27	5	22
85~89	62	18	44	145	28	117	180	35	145	86	19	67
85	22	7	15	39	11	28	51	11	40	25	6	19
86	13	3	10	34	7	27	47	9	38	27	4	23
87	8	4	4	28	3	25	35	10	25	16	3	13
88	10	2	8	21	3	18	25	4	21	8	2	6
89	9	2	7	23	4	19	22	1	21	10	4	6
90~94	23	2	21	52	8	44	54	5	49	29	-	29
90	5	1	4	16	2	14	13	-	13	9	-	9
91	6	-	6	12	4	8	13	1	12	6	-	6
92	3	-	3	11	-	11	4	1	3	6	-	6
93	4	-	4	8	1	7	20	2	18	3	-	3
94	5	1	4	5	1	4	4	1	3	5	-	5
95~99	12	1	11	18	3	15	13	1	12	3	-	3
95	6	-	6	6	2	4	5	-	5	-	-	-
96	3	-	3	4	-	4	3	1	2	3	-	3
97	1	1	-	4	1	3	3	-	3	-	-	-
98	1	-	1	3	-	3	1	-	1	-	-	-
99	1	-	1	1	-	1	1	-	1	-	-	-
100+	1	-	1	-	-	-	-	-	-	-	-	-

자료 : 민원지적과 「주민등록인구통계」

4. 연령(5세 계급) 및 성별 인구(2016년)(28-27)

Population by Age(5-year age group) and Gender

(Unit : person) (단위 : 명)

성 별 연 령 5세 계급별	둔덕동			만덕동			쌍봉동			시전동		
	계 Total	남 Male	여 Female	계 Total	남 Male	여 Female	계 Total	남 Male	여 Female	계 Total	남 Male	여 Female
75~79	159	71	88	308	126	182	513	189	324	444	165	279
75	43	23	20	60	26	34	119	55	64	89	32	57
76	33	16	17	80	31	49	105	37	68	98	30	68
77	31	14	17	63	25	38	91	28	63	105	47	58
78	28	13	15	59	23	36	107	37	70	73	25	48
79	24	5	19	46	21	25	91	32	59	79	31	48
80~84	109	40	69	183	65	118	304	95	209	246	78	168
80	33	13	20	40	17	23	72	24	48	58	26	32
81	24	11	13	29	10	19	67	23	44	46	13	33
82	24	7	17	48	16	32	57	16	41	55	15	40
83	15	5	10	35	13	22	50	13	37	44	11	33
84	13	4	9	31	9	22	58	19	39	43	13	30
85~89	64	14	50	88	17	71	188	30	158	152	36	116
85	14	7	7	21	3	18	45	12	33	28	10	18
86	12	3	9	22	4	18	47	6	41	49	10	39
87	14	-	14	21	6	15	44	6	38	26	4	22
88	16	1	15	10	2	8	30	4	26	24	4	20
89	8	3	5	14	2	12	22	2	20	25	8	17
90~94	22	4	18	36	3	33	52	7	45	43	7	36
90	6	1	5	7	-	7	13	2	11	16	1	15
91	6	-	6	8	-	8	10	1	9	8	2	6
92	3	2	1	5	1	4	8	1	7	4	3	1
93	4	1	3	11	1	10	14	2	12	9	1	8
94	3	-	3	5	1	4	7	1	6	6	-	6
95~99	3	-	3	5	1	4	17	1	16	11	2	9
95	-	-	-	1	-	1	6	-	6	4	1	3
96	1	-	1	1	-	1	6	-	6	4	-	4
97	2	-	2	1	-	1	-	-	-	2	1	1
98	-	-	-	-	-	-	3	-	3	-	-	-
99	-	-	-	2	1	1	2	1	1	1	-	1
100+	-	-	-	8	-	8	1	-	1	2	-	2

자료 : 민원지적과 「주민등록인구통계」

4. 연령(5세 계급) 및 성별 인구(2016년)(28-28)

Population by Age(5-year age group) and Gender

(Unit : person) (단위 : 명)

성 별 연령별 5세 계급별	여천동			주삼동			삼일동			묘도동		
	계 Total	남 Male	여 Female	계 Total	남 Male	여 Female	계 Total	남 Male	여 Female	계 Total	남 Male	여 Female
75~79	463	164	299	139	60	79	167	67	100	107	38	69
75	108	43	65	47	19	28	31	12	19	23	9	14
76	98	28	70	24	12	12	46	17	29	28	8	20
77	97	36	61	27	13	14	38	16	22	22	5	17
78	85	29	56	22	8	14	30	13	17	14	6	8
79	75	28	47	19	8	11	22	9	13	20	10	10
80~84	317	87	230	88	30	58	99	31	68	67	22	45
80	77	22	55	16	2	14	31	12	19	10	2	8
81	82	24	58	17	9	8	21	8	13	12	8	4
82	57	20	37	22	8	14	24	8	16	11	1	10
83	47	11	36	15	6	9	14	1	13	15	4	11
84	54	10	44	18	5	13	9	2	7	19	7	12
85~89	172	44	128	45	11	34	55	17	38	42	10	32
85	49	16	33	15	3	12	17	5	12	12	4	8
86	39	8	31	10	1	9	13	4	9	13	3	10
87	38	7	31	12	4	8	8	4	4	7	1	6
88	27	10	17	3	1	2	10	2	8	6	1	5
89	19	3	16	5	2	3	7	2	5	4	1	3
90~94	52	7	45	12	-	12	15	3	12	10	-	10
90	10	1	9	3	-	3	6	1	5	1	-	1
91	14	1	13	2	-	2	5	-	5	3	-	3
92	12	1	11	-	-	-	4	2	2	3	-	3
93	8	3	5	2	-	2	-	-	-	3	-	3
94	8	1	7	5	-	5	-	-	-	-	-	-
95~99	8	2	6	2	-	2	6	3	3	2	1	1
95	3	1	2	2	-	2	2	1	1	1	1	-
96	1	1	-	-	-	-	-	-	-	-	-	-
97	1	-	1	-	-	-	3	2	1	-	-	-
98	1	-	1	-	-	-	1	-	1	1	-	1
99	2	-	2	-	-	-	-	-	-	-	-	-
100+	2	-	2	3	3	-	8	1	7	1	-	1

자료 : 민원지적과 「주민등록인구통계」

4. 연령(5세 계급) 및 성별 인구(2017년)(28-1)

Population by Age(5-year age group) and Gender

(Unit : person) (단위 : 명)

성 별 연령별 5세 계급별	합계(2017)			돌산읍			소라면			울춘면		
	계 Total	남 Male	여 Female	계 Total	남 Male	여 Female	계 Total	남 Male	여 Female	계 Total	남 Male	여 Female
총계	286,382	145,122	141,260	13,844	7,000	6,844	21,023	10,604	10,419	6,738	3,443	3,295
0~4	11,359	5,845	5,514	418	197	221	1,208	609	599	194	104	90
0	1,951	1,031	920	69	25	44	209	115	94	34	19	15
1	2,227	1,135	1,092	74	27	47	245	121	124	35	17	18
2	2,446	1,227	1,219	89	47	42	265	126	139	40	20	20
3	2,342	1,196	1,146	88	46	42	239	127	112	46	24	22
4	2,393	1,256	1,137	98	52	46	250	120	130	39	24	15
5~9	12,693	6,423	6,270	487	250	237	1,177	614	563	183	89	94
5	2,583	1,266	1,317	101	52	49	264	145	119	53	28	25
6	2,674	1,342	1,332	114	59	55	249	114	135	37	18	19
7	2,553	1,327	1,226	93	52	41	224	121	103	32	13	19
8	2,381	1,197	1,184	101	53	48	227	113	114	28	12	16
9	2,502	1,291	1,211	78	34	44	213	121	92	33	18	15
10~14	13,124	6,780	6,344	429	205	224	970	485	485	164	94	70
10	2,706	1,356	1,350	95	44	51	222	102	120	34	17	17
11	2,460	1,268	1,192	77	44	33	167	83	84	29	19	10
12	2,392	1,233	1,159	74	40	34	184	87	97	31	20	11
13	2,739	1,457	1,282	92	44	48	202	106	96	33	19	14
14	2,827	1,466	1,361	91	33	58	195	107	88	37	19	18
15~19	17,735	9,338	8,397	552	297	255	1,237	628	609	217	110	107
15	2,920	1,505	1,415	80	41	39	216	108	108	29	15	14
16	3,367	1,837	1,530	97	57	40	235	109	126	49	22	27
17	3,849	2,027	1,822	117	54	63	291	161	130	37	19	18
18	3,811	1,990	1,821	128	75	53	247	117	130	46	21	25
19	3,788	1,979	1,809	130	70	60	248	133	115	56	33	23
20~24	19,160	10,539	8,621	632	345	287	1,306	716	590	304	162	142
20	3,928	2,097	1,831	152	79	73	274	150	124	48	26	22
21	4,021	2,194	1,827	133	79	54	261	140	121	58	27	31
22	3,928	2,164	1,764	117	62	55	283	158	125	73	42	31
23	3,726	2,076	1,650	122	64	58	274	152	122	61	35	26
24	3,557	2,008	1,549	108	61	47	214	116	98	64	32	32

자료 : 민원지적과 「주민등록인구통계」

4. 연령(5세 계급) 및 성별 인구(2017년)(28-2)

Population by Age(5-year age group) and Gender

(Unit : person) (단위 : 명)

성 별 연령별 5세 계급별	화양면			남면			화정면			삼산면		
	계 Total	남 Male	여 Female	계 Total	남 Male	여 Female	계 Total	남 Male	여 Female	계 Total	남 Male	여 Female
총계	6,774	3,502	3,272	3,113	1,578	1,535	2,306	1,129	1,177	2,155	1,173	982
0~4	79	44	35	34	22	12	19	10	9	32	17	15
0	7	4	3	7	4	3	5	3	2	6	4	2
1	18	12	6	3	2	1	5	3	2	6	1	5
2	18	5	13	8	6	2	3	1	2	7	3	4
3	14	9	5	11	6	5	5	3	2	4	2	2
4	22	14	8	5	4	1	1	0	1	9	7	2
5~9	85	50	35	57	27	30	31	16	15	45	29	16
5	21	13	8	10	5	5	4	2	2	13	7	6
6	16	11	5	9	6	3	5	3	2	8	7	1
7	17	10	7	18	9	9	9	7	2	9	5	4
8	9	6	3	7	4	3	6	1	5	7	5	2
9	22	10	12	13	3	10	7	3	4	8	5	3
10~14	139	75	64	57	34	23	33	14	19	43	21	22
10	21	8	13	9	6	3	5	4	1	7	5	2
11	22	12	10	15	10	5	5	2	3	9	5	4
12	32	20	12	10	5	5	7	3	4	7	2	5
13	25	11	14	16	8	8	6	4	2	8	5	3
14	39	24	15	7	5	2	10	1	9	12	4	8
15~19	280	159	121	109	63	46	49	23	26	56	29	27
15	41	22	19	20	11	9	7	3	4	8	5	3
16	59	38	21	15	10	5	10	5	5	8	4	4
17	68	37	31	22	13	9	9	6	3	12	7	5
18	60	33	27	33	18	15	13	5	8	13	7	6
19	52	29	23	19	11	8	10	4	6	15	6	9
20~24	366	193	173	101	60	41	98	53	45	91	55	36
20	76	40	36	21	14	7	19	10	9	14	10	4
21	72	38	34	22	13	9	13	10	3	19	12	7
22	71	36	35	23	13	10	24	13	11	18	10	8
23	78	40	38	22	13	9	22	10	12	26	15	11
24	69	39	30	13	7	6	20	10	10	14	8	6

자료 : 민원지적과 「주민등록인구통계」

4. 연령(5세 계급) 및 성별 인구(2017년)(28-3)

Population by Age(5-year age group) and Gender

(Unit : person) (단위 : 명)

성 별 연령 5세 계급별	동문동			한려동			중앙동			충무동		
	계 Total	남 Male	여 Female	계 Total	남 Male	여 Female	계 Total	남 Male	여 Female	계 Total	남 Male	여 Female
총계	4,443	2,268	2,175	3,209	1,624	1,585	5,044	2,526	2,518	4,469	2,310	2,159
0~4	82	41	41	46	22	24	85	50	35	64	39	25
0	19	10	9	9	4	5	10	6	4	10	5	5
1	13	6	7	10	7	3	21	12	9	13	8	5
2	19	8	11	10	2	8	18	8	10	16	12	4
3	11	7	4	9	5	4	19	11	8	13	9	4
4	20	10	10	8	4	4	17	13	4	12	5	7
5~9	96	38	58	77	34	43	147	69	78	77	36	41
5	22	10	12	17	8	9	26	11	15	15	9	6
6	15	6	9	8	2	6	32	7	25	19	7	12
7	18	11	7	20	11	9	23	15	8	19	7	12
8	17	4	13	12	4	8	34	21	13	11	6	5
9	24	7	17	20	9	11	32	15	17	13	7	6
10~14	102	61	41	94	55	39	185	94	91	136	67	69
10	18	11	7	17	5	12	37	22	15	32	20	12
11	25	14	11	15	10	5	31	15	16	24	10	14
12	16	8	8	24	14	10	32	14	18	25	12	13
13	26	17	9	14	9	5	44	19	25	25	11	14
14	17	11	6	24	17	7	41	24	17	30	14	16
15~19	163	84	79	145	76	69	251	131	120	213	118	95
15	29	12	17	24	15	9	30	15	15	37	18	19
16	30	20	10	32	18	14	50	24	26	37	19	18
17	32	16	16	26	12	14	63	36	27	42	28	14
18	39	18	21	28	13	15	48	23	25	49	27	22
19	33	18	15	35	18	17	60	33	27	48	26	22
20~24	224	125	99	163	91	72	268	140	128	213	127	86
20	56	39	17	28	13	15	55	26	29	39	18	21
21	42	26	16	29	15	14	66	40	26	48	29	19
22	42	28	14	38	28	10	48	27	21	34	20	14
23	41	15	26	32	18	14	49	18	31	39	27	12
24	43	17	26	36	17	19	50	29	21	53	33	20

자료 : 민원지적과 「주민등록인구통계」

4. 연령(5세 계급) 및 성별 인구(2017년)(28-4)

Population by Age(5-year age group) and Gender

(Unit : person) (단위 : 명)

성 별 연령별 5세 계급별	광림동			서강동			대교동			국동		
	계 Total	남 Male	여 Female	계 Total	남 Male	여 Female	계 Total	남 Male	여 Female	계 Total	남 Male	여 Female
총계	6,741	3,488	3,253	4,068	2,043	2,025	6,001	3,074	2,927	12,726	6,436	6,290
0~4	149	89	60	83	45	38	112	55	57	494	235	259
0	25	13	12	15	11	4	18	11	7	81	41	40
1	31	19	12	12	7	5	25	11	14	98	45	53
2	31	21	10	16	7	9	19	16	3	106	45	61
3	27	13	14	18	10	8	25	9	16	99	48	51
4	35	23	12	22	10	12	25	8	17	110	56	54
5~9	165	101	64	93	46	47	127	58	69	475	240	235
5	31	18	13	17	6	11	34	13	21	100	59	41
6	36	24	12	21	10	11	25	12	13	102	47	55
7	27	18	9	19	7	12	25	15	10	88	38	50
8	32	17	15	18	11	7	22	8	14	94	40	54
9	39	24	15	18	12	6	21	10	11	91	56	35
10~14	164	87	77	117	58	59	142	70	72	470	253	217
10	24	14	10	27	14	13	31	15	16	96	49	47
11	33	17	16	17	9	8	31	16	15	95	48	47
12	29	18	11	21	7	14	20	10	10	79	45	34
13	39	19	20	24	16	8	33	14	19	111	59	52
14	39	19	20	28	12	16	27	15	12	89	52	37
15~19	283	156	127	205	108	97	199	107	92	676	361	315
15	32	22	10	31	15	16	27	13	14	116	58	58
16	52	32	20	41	22	19	42	25	17	129	73	56
17	64	35	29	45	22	23	41	23	18	133	61	72
18	59	31	28	34	19	15	46	23	23	154	87	67
19	76	36	40	54	30	24	43	23	20	144	82	62
20~24	436	236	200	214	121	93	313	172	141	838	468	370
20	72	36	36	51	29	22	63	34	29	166	103	63
21	87	48	39	36	21	15	61	36	25	168	86	82
22	91	44	47	45	28	17	64	34	30	185	99	86
23	95	53	42	41	22	19	63	33	30	148	80	68
24	91	55	36	41	21	20	62	35	27	171	100	71

자료 : 민원지적과 「주민등록인구통계」

4. 연령(5세 계급) 및 성별 인구(2017년)(28-5)

Population by Age(5-year age group) and Gender

(Unit : person) (단위 : 명)

성 별 연령별 5세 계급별	월호동			여서동			문수동			미평동		
	계 Total	남 Male	여 Female	계 Total	남 Male	여 Female	계 Total	남 Male	여 Female	계 Total	남 Male	여 Female
총계	7,584	3,779	3,805	20,783	10,280	10,503	21,043	10,522	10,521	12,585	6,535	6,050
0~4	305	165	140	784	404	380	753	380	373	424	231	193
0	46	22	24	126	63	63	116	58	58	79	50	29
1	65	38	27	134	70	64	140	76	64	90	53	37
2	55	30	25	183	93	90	167	78	89	79	39	40
3	62	40	22	172	95	77	166	80	86	87	46	41
4	77	35	42	169	83	86	164	88	76	89	43	46
5~9	356	184	172	1,003	502	501	975	482	493	504	262	242
5	56	23	33	188	91	97	187	92	95	85	46	39
6	76	42	34	209	96	113	194	96	98	118	59	59
7	77	37	40	202	109	93	196	90	106	100	53	47
8	77	42	35	207	101	106	195	91	104	98	52	46
9	70	40	30	197	105	92	203	113	90	103	52	51
10~14	334	147	187	979	498	481	1,190	617	573	568	290	278
10	74	32	42	214	106	108	245	128	117	100	42	58
11	67	26	41	173	83	90	240	119	121	121	62	59
12	59	28	31	174	94	80	196	100	96	89	44	45
13	67	25	42	195	103	92	262	139	123	121	69	52
14	67	36	31	223	112	111	247	131	116	137	73	64
15~19	396	208	188	1,376	744	632	1,492	783	709	844	422	422
15	81	43	38	230	122	108	224	110	114	147	84	63
16	72	39	33	249	138	111	296	165	131	151	80	71
17	77	35	42	312	171	141	311	172	139	176	81	95
18	70	34	36	302	165	137	352	174	178	181	83	98
19	96	57	39	283	148	135	309	162	147	189	94	95
20~24	434	253	181	1,630	895	735	1,561	838	723	1,067	610	457
20	87	46	41	316	156	160	346	180	166	190	99	91
21	94	57	37	349	193	156	344	180	164	234	130	104
22	90	53	37	366	192	174	312	172	140	217	118	99
23	77	51	26	296	182	114	288	152	136	231	145	86
24	86	46	40	303	172	131	271	154	117	195	118	77

자료 : 민원지적과 「주민등록인구통계」

4. 연령(5세 계급) 및 성별 인구(2017년)(28-6)

Population by Age(5-year age group) and Gender

(Unit : person) (단위 : 명)

성 별 연령 5세 계급별	둔덕동			만덕동			쌍봉동			시전동		
	계 Total	남 Male	여 Female	계 Total	남 Male	여 Female	계 Total	남 Male	여 Female	계 Total	남 Male	여 Female
총계	11,015	5,531	5,484	9,513	4,745	4,768	34,944	17,749	17,195	31,209	15,646	15,563
0~4	500	251	249	525	264	261	1,625	857	768	1,906	960	946
0	84	44	40	71	38	33	286	158	128	360	174	186
1	110	48	62	116	59	57	317	161	156	364	187	177
2	106	53	53	97	44	53	357	190	167	421	220	201
3	106	53	53	129	63	66	332	163	169	371	178	193
4	94	53	41	112	60	52	333	185	148	390	201	189
5~9	505	258	247	476	255	221	1,810	875	935	2,050	1,041	1,009
5	106	54	52	105	63	42	373	157	216	447	210	237
6	108	54	54	110	58	52	316	174	142	427	224	203
7	86	45	41	101	52	49	364	173	191	435	235	200
8	108	58	50	82	43	39	356	167	189	347	181	166
9	97	47	50	78	39	39	401	204	197	394	191	203
10~14	624	320	304	364	194	170	2,086	1,086	1,000	1,894	1,005	889
10	128	64	64	72	35	37	401	200	201	406	220	186
11	96	54	42	76	47	29	396	200	196	379	195	184
12	135	68	67	68	36	32	376	191	185	349	179	170
13	110	59	51	68	36	32	454	252	202	377	216	161
14	155	75	80	80	40	40	459	243	216	383	195	188
15~19	862	436	426	505	264	241	2,880	1,526	1,354	2,212	1,136	1,076
15	150	72	78	82	42	40	524	281	243	376	188	188
16	168	100	68	100	50	50	532	286	246	447	245	202
17	167	87	80	108	60	48	639	333	306	475	245	230
18	182	92	90	107	54	53	613	339	274	425	210	215
19	195	85	110	108	58	50	572	287	285	489	248	241
20~24	877	474	403	515	275	240	2,779	1,512	1,267	2,229	1,200	1,029
20	183	99	84	94	50	44	606	328	278	455	228	227
21	181	88	93	116	57	59	574	307	267	474	256	218
22	197	106	91	92	53	39	559	292	267	428	250	178
23	169	99	70	100	58	42	536	289	247	459	244	215
24	147	82	65	113	57	56	504	296	208	413	222	191

자료 : 민원지적과 「주민등록인구통계」

4. 연령(5세 계급) 및 성별 인구(2017년)(28-7)

Population by Age(5-year age group) and Gender

(Unit : person) (단위 : 명)

성 별 연령별 5세 계급별	여천동			주삼동			삼일동			묘도동		
	계 Total	남 Male	여 Female	계 Total	남 Male	여 Female	계 Total	남 Male	여 Female	계 Total	남 Male	여 Female
총계	22,601	11,704	10,897	8,459	4,321	4,138	2,738	1,462	1,276	1,254	650	604
0~4	694	364	330	669	353	316	51	27	24	24	10	14
0	133	72	61	114	70	44	8	5	3	4	2	2
1	139	71	68	132	69	63	7	3	4	4	2	2
2	153	77	76	147	69	78	11	6	5	5	1	4
3	129	66	63	136	74	62	17	7	10	7	2	5
4	140	78	62	140	71	69	8	6	2	4	3	1
5~9	951	491	460	642	329	313	76	39	37	23	8	15
5	157	68	89	137	68	69	9	6	3	5	2	3
6	250	122	128	146	75	71	19	8	11	5	1	4
7	185	105	80	146	76	70	16	10	6	4	3	1
8	160	89	71	104	58	46	17	10	7	5	0	5
9	199	107	92	109	52	57	15	5	10	4	2	2
10~14	1,099	552	547	639	354	285	75	34	41	27	10	17
10	227	109	118	145	79	66	13	5	8	6	0	6
11	183	97	86	110	62	48	19	7	12	5	2	3
12	211	109	102	131	71	60	8	6	2	5	2	3
13	230	114	116	135	72	63	16	6	10	6	5	1
14	248	123	125	118	70	48	19	10	9	5	1	4
15~19	1,809	981	828	553	285	268	123	78	45	48	25	23
15	268	130	138	94	50	44	14	8	6	3	2	1
16	327	185	142	109	51	58	22	14	8	8	6	2
17	411	215	196	129	67	62	27	22	5	15	9	6
18	413	234	179	126	67	59	32	18	14	11	3	8
19	390	217	173	95	50	45	28	16	12	11	5	6
20~24	1,872	1,055	817	409	232	177	144	85	59	76	46	30
20	380	204	176	94	51	43	29	21	8	14	8	6
21	396	224	172	94	58	36	27	14	13	23	10	13
22	401	220	181	77	43	34	19	10	9	14	13	1
23	334	187	147	70	41	29	39	25	14	14	8	6
24	361	220	141	74	39	35	30	15	15	11	7	4

자료 : 민원지적과 「주민등록인구통계」

4. 연령(5세 계급) 및 성별 인구(2017년)(28-8)

Population by Age(5-year age group) and Gender

(Unit : person) (단위 : 명)

성 별 연령별 5세 계급별	합계(2017)			돌산읍			소라면			울춘면		
	계 Total	남 Male	여 Female	계 Total	남 Male	여 Female	계 Total	남 Male	여 Female	계 Total	남 Male	여 Female
25~29	15,339	8,476	6,863	492	266	226	1,124	589	535	272	152	120
25	3,554	1,972	1,582	119	64	55	271	164	107	61	31	30
26	3,228	1,781	1,447	103	56	47	220	104	116	62	37	25
27	2,942	1,587	1,355	99	51	48	208	103	105	52	28	24
28	2,800	1,530	1,270	88	50	38	194	100	94	56	28	28
29	2,815	1,606	1,209	83	45	38	231	118	113	41	28	13
30~34	15,432	8,279	7,153	583	307	276	1,405	707	698	251	140	111
30	2,761	1,515	1,246	103	62	41	217	105	112	49	29	20
31	2,900	1,587	1,313	131	79	52	259	126	133	52	28	24
32	2,978	1,596	1,382	113	57	56	281	142	139	39	18	21
33	3,126	1,657	1,469	116	52	64	293	159	134	51	30	21
34	3,667	1,924	1,743	120	57	63	355	175	180	60	35	25
35~39	19,724	10,354	9,370	796	476	320	1,751	934	817	352	211	141
35	4,053	2,153	1,900	145	80	65	384	211	173	61	33	28
36	3,998	2,122	1,876	153	90	63	356	195	161	66	44	22
37	3,948	2,032	1,916	141	84	57	356	185	171	79	48	31
38	4,128	2,144	1,984	177	107	70	335	170	165	85	50	35
39	3,597	1,903	1,694	180	115	65	320	173	147	61	36	25
40~44	20,597	10,771	9,826	831	496	335	1,504	807	697	393	268	125
40	3,895	2,002	1,893	166	80	86	325	183	142	74	45	29
41	3,915	2,131	1,784	171	107	64	279	157	122	66	47	19
42	3,849	1,976	1,873	145	89	56	247	118	129	89	59	30
43	4,341	2,238	2,103	177	104	73	319	171	148	88	57	31
44	4,597	2,424	2,173	172	116	56	334	178	156	76	60	16
45~49	24,329	12,879	11,450	902	549	353	1,738	903	835	420	280	140
45	4,632	2,497	2,135	192	128	64	331	191	140	65	51	14
46	4,987	2,639	2,348	162	111	51	355	173	182	76	58	18
47	4,959	2,606	2,353	204	133	71	358	183	175	72	45	27
48	4,688	2,516	2,172	158	81	77	329	160	169	90	54	36
49	5,063	2,621	2,442	186	96	90	365	196	169	117	72	45

자료 : 민원지적과 「주민등록인구통계」

4. 연령(5세 계급) 및 성별 인구(2017년)(28-9)

Population by Age(5-year age group) and Gender

(Unit : person) (단위 : 명)

성 별 연령별 5세 계급별	화양면			남면			화정면			삼산면		
	계 Total	남 Male	여 Female	계 Total	남 Male	여 Female	계 Total	남 Male	여 Female	계 Total	남 Male	여 Female
25~29	240	145	95	72	51	21	56	40	16	100	54	46
25	64	40	24	14	9	5	16	9	7	19	11	8
26	46	25	21	23	17	6	8	6	2	26	15	11
27	41	22	19	13	8	5	9	8	1	17	8	9
28	48	28	20	17	14	3	9	6	3	18	7	11
29	41	30	11	5	3	2	14	11	3	20	13	7
30~34	204	118	86	82	55	27	51	25	26	65	38	27
30	38	23	15	15	9	6	14	9	5	12	7	5
31	49	32	17	16	14	2	9	5	4	14	6	8
32	44	26	18	15	9	6	6	2	4	11	6	5
33	42	22	20	24	14	10	10	4	6	10	6	4
34	31	15	16	12	9	3	12	5	7	18	13	5
35~39	227	155	72	110	72	38	59	35	24	105	67	38
35	51	34	17	19	13	6	13	10	3	21	15	6
36	45	34	11	17	9	8	9	7	2	17	10	7
37	43	31	12	23	14	9	14	6	8	23	11	12
38	49	28	21	31	22	9	10	5	5	20	14	6
39	39	28	11	20	14	6	13	7	6	24	17	7
40~44	317	201	116	135	90	45	80	60	20	119	82	37
40	49	28	21	22	12	10	12	11	1	15	12	3
41	55	38	17	13	10	3	13	8	5	24	19	5
42	59	42	17	24	17	7	16	13	3	29	15	14
43	75	45	30	34	28	6	15	12	3	19	15	4
44	79	48	31	42	23	19	24	16	8	32	21	11
45~49	445	265	180	158	106	52	132	81	51	152	104	48
45	81	54	27	22	14	8	18	11	7	18	14	4
46	78	50	28	31	20	11	32	21	11	26	17	9
47	101	52	49	28	21	7	20	12	8	36	20	16
48	83	51	32	37	25	12	28	18	10	39	32	7
49	102	58	44	40	26	14	34	19	15	33	21	12

자료 : 민원지적과 「주민등록인구통계」

4. 연령(5세 계급) 및 성별 인구(2017년)(28-10)

Population by Age(5-year age group) and Gender

(Unit : person) (단위 : 명)

성 별 연령별 5세 계급별	동문동			한려동			중앙동			충무동		
	계 Total	남 Male	여 Female	계 Total	남 Male	여 Female	계 Total	남 Male	여 Female	계 Total	남 Male	여 Female
25~29	203	123	80	152	94	58	202	120	82	190	117	73
25	46	30	16	30	19	11	45	27	18	36	23	13
26	37	18	19	40	22	18	47	29	18	46	29	17
27	45	28	17	27	17	10	42	24	18	41	20	21
28	33	20	13	33	20	13	37	20	17	37	23	14
29	42	27	15	22	16	6	31	20	11	30	22	8
30~34	181	102	79	118	73	45	197	106	91	187	106	81
30	30	18	12	18	12	6	40	22	18	49	25	24
31	30	16	14	21	13	8	29	15	14	34	21	13
32	42	20	22	13	8	5	31	17	14	26	13	13
33	33	20	13	24	15	9	42	21	21	35	20	15
34	46	28	18	42	25	17	55	31	24	43	27	16
35~39	273	173	100	157	92	65	258	155	103	188	114	74
35	60	40	20	34	21	13	44	27	17	32	17	15
36	59	33	26	31	14	17	47	25	22	39	22	17
37	49	31	18	22	13	9	50	30	20	36	24	12
38	60	40	20	41	24	17	55	31	24	45	28	17
39	45	29	16	29	20	9	62	42	20	36	23	13
40~44	261	157	104	176	110	66	311	182	129	257	165	92
40	47	28	19	34	24	10	62	38	24	42	25	17
41	40	20	20	43	29	14	69	40	29	44	29	15
42	57	34	23	22	14	8	55	34	21	52	34	18
43	54	36	18	38	19	19	59	35	24	55	38	17
44	63	39	24	39	24	15	66	35	31	64	39	25
45~49	285	167	118	234	136	98	391	210	181	315	192	123
45	51	29	22	35	22	13	73	40	33	60	36	24
46	54	34	20	49	31	18	80	46	34	72	49	23
47	57	29	28	41	23	18	67	35	32	65	37	28
48	57	37	20	50	29	21	91	46	45	55	28	27
49	66	38	28	59	31	28	80	43	37	63	42	21

자료 : 민원지적과 「주민등록인구통계」

4. 연령(5세 계급) 및 성별 인구(2017년)(28-11)

Population by Age(5-year age group) and Gender

(Unit : person) (단위 : 명)

성 별 연령별 5세 계급별	광림동			서강동			대교동			국동		
	계 Total	남 Male	여 Female	계 Total	남 Male	여 Female	계 Total	남 Male	여 Female	계 Total	남 Male	여 Female
25~29	340	193	147	220	117	103	234	123	111	700	361	339
25	76	37	39	53	28	25	56	29	27	157	77	80
26	75	41	34	47	26	21	49	31	18	134	73	61
27	67	34	33	46	21	25	53	26	27	151	74	77
28	69	46	23	39	21	18	38	16	22	135	72	63
29	53	35	18	35	21	14	38	21	17	123	65	58
30~34	304	173	131	178	104	74	296	170	126	672	383	289
30	59	34	25	37	21	16	48	29	19	121	65	56
31	55	29	26	38	19	19	45	24	21	122	74	48
32	63	37	26	31	16	15	54	32	22	135	85	50
33	67	38	29	24	17	7	72	42	30	134	72	62
34	60	35	25	48	31	17	77	43	34	160	87	73
35~39	373	229	144	229	130	99	325	197	128	856	460	396
35	73	47	26	55	29	26	71	45	26	184	100	84
36	89	55	34	48	27	21	70	38	32	163	89	74
37	82	50	32	44	25	19	68	43	25	167	88	79
38	71	40	31	52	31	21	57	30	27	198	102	96
39	58	37	21	30	18	12	59	41	18	144	81	63
40~44	424	254	170	230	131	99	338	222	116	809	445	364
40	79	40	39	54	27	27	51	35	16	161	82	79
41	79	49	30	41	25	16	71	45	26	164	89	75
42	89	48	41	41	26	15	58	33	25	150	81	69
43	87	59	28	58	33	25	77	48	29	154	91	63
44	90	58	32	36	20	16	81	61	20	180	102	78
45~49	477	274	203	270	157	113	408	258	150	954	519	435
45	112	70	42	56	37	19	78	52	26	176	102	74
46	86	49	37	46	26	20	70	43	27	206	115	91
47	88	46	42	52	27	25	82	46	36	169	91	78
48	77	52	25	49	32	17	93	63	30	184	95	89
49	114	57	57	67	35	32	85	54	31	219	116	103

자료 : 민원지적과 「주민등록인구통계」

4. 연령(5세 계급) 및 성별 인구(2017년)(28-12)

Population by Age(5-year age group) and Gender

(Unit : person) (단위 : 명)

성 별 연령별 5세 계급별	월호동			여서동			문수동			미평동		
	계 Total	남 Male	여 Female	계 Total	남 Male	여 Female	계 Total	남 Male	여 Female	계 Total	남 Male	여 Female
25~29	369	196	173	1,252	673	579	1,130	621	509	794	471	323
25	85	42	43	302	167	135	284	154	130	192	113	79
26	75	41	34	286	155	131	235	131	104	174	106	68
27	73	37	36	202	113	89	207	117	90	155	92	63
28	67	41	26	241	112	129	183	100	83	145	78	67
29	69	35	34	221	126	95	221	119	102	128	82	46
30~34	377	187	190	1,139	601	538	1,035	570	465	725	427	298
30	57	24	33	211	121	90	191	102	89	120	73	47
31	86	46	40	200	99	101	177	109	68	125	67	58
32	71	32	39	207	114	93	214	118	96	151	93	58
33	77	37	40	245	120	125	203	115	88	148	83	65
34	86	48	38	276	147	129	250	126	124	181	111	70
35~39	512	254	258	1,429	708	721	1,529	755	774	788	440	348
35	101	57	44	305	154	151	310	163	147	178	100	78
36	105	50	55	275	138	137	329	164	165	165	95	70
37	105	52	53	288	131	157	298	140	158	162	80	82
38	96	46	50	308	150	158	319	154	165	140	83	57
39	105	49	56	253	135	118	273	134	139	143	82	61
40~44	515	283	232	1,419	711	708	1,684	819	865	936	477	459
40	103	58	45	274	134	140	321	148	173	162	91	71
41	81	46	35	288	162	126	320	157	163	174	98	76
42	111	56	55	252	120	132	319	157	162	187	98	89
43	109	62	47	287	139	148	348	171	177	190	87	103
44	111	61	50	318	156	162	376	186	190	223	103	120
45~49	521	278	243	1,771	850	921	1,964	987	977	1,128	575	553
45	96	56	40	333	153	180	398	207	191	190	93	97
46	120	59	61	341	160	181	408	200	208	259	128	131
47	115	64	51	349	174	175	396	194	202	227	126	101
48	92	49	43	377	193	184	362	185	177	222	121	101
49	98	50	48	371	170	201	400	201	199	230	107	123

자료 : 민원지적과 「주민등록인구통계」

4. 연령(5세 계급) 및 성별 인구(2017년)(28-13)

Population by Age(5-year age group) and Gender

(Unit : person) (단위 : 명)

성 별 연령별 5세 계급별	둔덕동			만덕동			쌍봉동			시전동		
	계 Total	남 Male	여 Female	계 Total	남 Male	여 Female	계 Total	남 Male	여 Female	계 Total	남 Male	여 Female
25~29	669	371	298	426	229	197	2,263	1,275	988	1,808	956	852
25	151	76	75	97	55	42	523	304	219	395	210	185
26	129	71	58	84	51	33	459	244	215	389	207	182
27	145	81	64	92	53	39	413	226	187	331	168	163
28	114	74	40	79	40	39	432	240	192	338	179	159
29	130	69	61	74	30	44	436	261	175	355	192	163
30~34	666	349	317	570	299	271	2,077	1,091	986	2,082	1,021	1,061
30	142	69	73	83	41	42	381	216	165	360	188	172
31	118	60	58	106	56	50	418	234	184	375	185	190
32	129	65	64	98	59	39	412	223	189	404	185	219
33	115	63	52	140	68	72	391	201	190	450	220	230
34	162	92	70	143	75	68	475	217	258	493	243	250
35~39	769	384	385	773	394	379	2,552	1,230	1,322	2,774	1,359	1,415
35	149	79	70	167	66	101	494	240	254	589	292	297
36	177	94	83	144	79	65	531	275	256	565	282	283
37	136	73	63	168	87	81	521	244	277	563	267	296
38	153	66	87	159	85	74	554	260	294	547	277	270
39	154	72	82	135	77	58	452	211	241	510	241	269
40~44	887	427	460	696	371	325	2,893	1,346	1,547	2,691	1,274	1,417
40	178	88	90	136	70	66	523	242	281	523	248	275
41	158	68	90	151	81	70	552	266	286	500	261	239
42	165	76	89	125	74	51	558	253	305	512	242	270
43	184	93	91	149	78	71	615	271	344	573	267	306
44	202	102	100	135	68	67	645	314	331	583	256	327
45~49	1,041	523	518	689	358	331	3,611	1,814	1,797	3,019	1,543	1,476
45	197	92	105	139	70	69	677	342	335	596	302	294
46	239	122	117	145	75	70	768	381	387	617	323	294
47	216	104	112	145	76	69	752	385	367	629	313	316
48	182	95	87	133	76	57	698	360	338	543	280	263
49	207	110	97	127	61	66	716	346	370	634	325	309

자료 : 민원지적과 「주민등록인구통계」

4. 연령(5세 계급) 및 성별 인구(2017년)(28-14)

Population by Age(5-year age group) and Gender

(Unit : person) (단위 : 명)

성 별 연령별 5세 계급별	여천동			주삼동			삼일동			묘도동		
	계 Total	남 Male	여 Female	계 Total	남 Male	여 Female	계 Total	남 Male	여 Female	계 Total	남 Male	여 Female
25~29	1,524	877	647	332	159	173	143	85	58	32	18	14
25	374	210	164	49	21	28	29	18	11	10	4	6
26	336	193	143	60	32	28	32	16	16	6	5	1
27	303	172	131	69	31	38	35	22	13	6	3	3
28	257	147	110	64	30	34	22	14	8	7	4	3
29	254	155	99	90	45	45	25	15	10	3	2	1
30~34	1,199	708	491	629	319	310	109	65	44	50	35	15
30	231	140	91	97	45	52	31	19	12	7	7	0
31	241	146	95	120	65	55	20	11	9	10	8	2
32	233	135	98	126	67	59	23	12	11	6	5	1
33	217	130	87	126	63	63	24	16	8	13	9	4
34	277	157	120	160	79	81	11	7	4	14	6	8
35~39	1,383	747	636	963	473	490	150	82	68	43	28	15
35	284	159	125	187	94	93	35	21	14	7	6	1
36	272	148	124	192	86	106	24	13	11	10	6	4
37	278	149	129	198	103	95	24	15	9	10	8	2
38	289	159	130	226	116	110	40	19	21	11	7	4
39	260	132	128	160	74	86	27	14	13	5	1	4
40~44	1,627	827	800	850	424	426	156	98	58	58	44	14
40	284	147	137	169	88	81	23	14	9	6	4	2
41	302	168	134	177	84	93	28	19	9	12	9	3
42	308	150	158	144	71	73	27	17	10	8	5	3
43	355	163	192	172	81	91	34	24	10	16	11	5
44	378	199	179	188	100	88	44	24	20	16	15	1
45~49	2,264	1,110	1,154	686	398	288	241	159	82	113	83	30
45	422	202	220	150	87	63	51	32	19	15	10	5
46	448	216	232	151	85	66	45	30	15	23	17	6
47	450	218	232	144	82	62	66	47	19	30	23	7
48	480	241	239	115	70	45	40	26	14	24	17	7
49	464	233	231	126	74	52	39	24	15	21	16	5

자료 : 민원지적과 「주민등록인구통계」

4. 연령(5세 계급) 및 성별 인구(2017년)(28-15)

Population by Age(5-year age group) and Gender

Unit : person) (단위 : 명)

성 별 연령별 5세 계급별	합계(2017)			돌산읍			소라면			울춘면		
	계 Total	남 Male	여 Female	계 Total	남 Male	여 Female	계 Total	남 Male	여 Female	계 Total	남 Male	여 Female
50 ~ 54	23,698	12,399	11,299	1,037	578	459	1,700	875	825	481	284	197
50	4,722	2,421	2,301	207	117	90	334	155	179	92	55	37
51	4,678	2,483	2,195	178	96	82	351	182	169	97	61	36
52	4,790	2,505	2,285	199	116	83	355	184	171	100	56	44
53	4,610	2,404	2,206	212	117	95	324	174	150	85	46	39
54	4,898	2,586	2,312	241	132	109	336	180	156	107	66	41
55 ~ 59	25,053	12,564	12,489	1,372	674	698	1,712	913	799	673	340	333
55	4,922	2,557	2,365	256	124	132	349	190	159	107	54	53
56	5,057	2,501	2,556	259	127	132	364	195	169	134	66	68
57	5,482	2,708	2,774	314	154	160	384	207	177	130	64	66
58	5,028	2,472	2,556	298	145	153	323	177	146	130	59	71
59	4,564	2,326	2,238	245	124	121	292	144	148	172	97	75
60 ~ 64	19,570	9,772	9,798	1,258	631	627	1,203	627	576	551	276	275
60	4,528	2,263	2,265	276	137	139	290	153	137	129	60	69
61	3,875	1,941	1,934	246	127	119	259	138	121	108	60	48
62	4,391	2,206	2,185	280	135	145	262	141	121	119	57	62
63	3,899	1,969	1,930	273	143	130	229	115	114	112	58	54
64	2,877	1,393	1,484	183	89	94	163	80	83	83	41	42
65 ~ 69	16,061	8,019	8,042	1,187	588	599	884	445	439	591	297	294
65	3,681	1,807	1,874	289	146	143	201	96	105	129	70	59
66	3,186	1,659	1,527	236	125	111	178	96	82	105	47	58
67	3,170	1,611	1,559	225	106	119	158	85	73	133	70	63
68	3,076	1,512	1,564	228	111	117	169	90	79	124	58	66
69	2,948	1,430	1,518	209	100	109	178	78	100	100	52	48
70 ~ 74	11,776	5,449	6,327	976	462	514	653	293	360	495	224	271
70	3,156	1,488	1,668	256	122	134	152	68	84	117	51	66
71	2,442	1,171	1,271	200	109	91	122	67	55	94	43	51
72	1,974	899	1,075	157	68	89	116	51	65	100	46	54
73	2,075	966	1,109	184	84	100	126	53	73	86	43	43
74	2,129	925	1,204	179	79	100	137	54	83	98	41	57

자료 : 민원지적과 「주민등록인구통계」

4. 연령(5세 계급) 및 성별 인구(2017년)(28-16)

Population by Age(5-year age group) and Gender

(Unit : person) (단위 : 명)

성 별 연령별 5세 계급별	화양면			남면			화정면			삼산면		
	계 Total	남 Male	여 Female	계 Total	남 Male	여 Female	계 Total	남 Male	여 Female	계 Total	남 Male	여 Female
50 ~ 54	579	359	220	225	131	94	160	100	60	224	132	92
50	109	68	41	37	22	15	25	12	13	45	26	19
51	95	54	41	41	27	14	32	20	12	39	28	11
52	115	72	43	46	24	22	25	16	9	46	26	20
53	137	87	50	47	26	21	38	26	12	40	20	20
54	123	78	45	54	32	22	40	26	14	54	32	22
55 ~ 59	722	414	308	328	187	141	241	136	105	288	152	136
55	123	76	47	64	40	24	43	27	16	58	30	28
56	136	73	63	52	30	22	39	23	16	54	25	29
57	162	90	72	66	36	30	58	32	26	63	29	34
58	165	94	71	67	34	33	52	23	29	66	41	25
59	136	81	55	79	47	32	49	31	18	47	27	20
60 ~ 64	628	356	272	311	147	164	223	123	100	197	105	92
60	159	97	62	71	34	37	28	16	12	55	31	24
61	105	55	50	64	30	34	48	28	20	33	19	14
62	131	76	55	64	33	31	61	35	26	48	25	23
63	124	73	51	65	26	39	50	26	24	35	20	15
64	109	55	54	47	24	23	36	18	18	26	10	16
65 ~ 69	616	302	314	333	166	167	236	108	128	179	101	78
65	132	57	75	68	35	33	49	16	33	44	25	19
66	119	55	64	68	34	34	38	21	17	32	15	17
67	127	69	58	60	32	28	37	19	18	36	19	17
68	120	61	59	60	29	31	52	23	29	34	21	13
69	118	60	58	77	36	41	60	29	31	33	21	12
70 ~ 74	570	243	327	306	138	168	243	109	134	151	80	71
70	129	62	67	72	31	41	62	30	32	44	25	19
71	124	57	67	68	33	35	54	20	34	20	8	12
72	89	34	55	52	27	25	36	15	21	20	9	11
73	115	52	63	69	27	42	49	25	24	42	22	20
74	113	38	75	45	20	25	42	19	23	25	16	9

자료 : 민원지적과 「주민등록인구통계」

4. 연령(5세 계급) 및 성별 인구(2017년)(28-17)

Population by Age(5-year age group) and Gender

(Unit : person) (단위 : 명)

성 별 연령별 5세 계급별	동문동			한려동			중앙동			충무동		
	계 Total	남 Male	여 Female	계 Total	남 Male	여 Female	계 Total	남 Male	여 Female	계 Total	남 Male	여 Female
50 ~ 54	308	174	134	245	135	110	366	200	166	322	178	144
50	52	33	19	55	30	25	64	40	24	66	40	26
51	61	39	22	37	17	20	67	38	29	64	37	27
52	56	32	24	55	34	21	73	37	36	71	34	37
53	60	27	33	42	25	17	80	34	46	51	31	20
54	79	43	36	56	29	27	82	51	31	70	36	34
55 ~ 59	418	188	230	286	121	165	510	225	285	450	217	233
55	88	39	49	39	20	19	87	46	41	83	39	44
56	67	33	34	64	28	36	108	47	61	90	48	42
57	88	31	57	73	35	38	106	43	63	106	43	63
58	91	48	43	58	15	43	109	43	66	84	41	43
59	84	37	47	52	23	29	100	46	54	87	46	41
60 ~ 64	490	233	257	318	154	164	483	230	253	434	210	224
60	91	44	47	62	35	27	78	41	37	102	50	52
61	93	50	43	47	23	24	94	49	45	77	37	40
62	109	48	61	85	30	55	106	59	47	97	48	49
63	119	48	71	63	37	26	123	48	75	89	45	44
64	78	43	35	61	29	32	82	33	49	69	30	39
65 ~ 69	474	226	248	331	160	171	485	221	264	473	215	258
65	92	37	55	54	26	28	120	44	76	113	53	60
66	100	47	53	61	29	32	95	51	44	86	34	52
67	92	52	40	64	37	27	97	49	48	93	48	45
68	98	48	50	65	23	42	86	40	46	79	32	47
69	92	42	50	87	45	42	87	37	50	102	48	54
70 ~ 74	378	188	190	251	102	149	397	180	217	382	184	198
70	114	61	53	82	34	48	103	61	42	91	41	50
71	79	46	33	49	17	32	95	41	54	75	36	39
72	67	23	44	40	16	24	53	19	34	51	29	22
73	58	31	27	45	22	23	70	24	46	91	44	47
74	60	27	33	35	13	22	76	35	41	74	34	40

자료 : 민원지적과 「주민등록인구통계」

4. 연령(5세 계급) 및 성별 인구(2017년)(28-18)

Population by Age(5-year age group) and Gender

(Unit : person) (단위 : 명)

성 별 연령별 5세 계급별	광림동			서강동			대교동			국동		
	계 Total	남 Male	여 Female	계 Total	남 Male	여 Female	계 Total	남 Male	여 Female	계 Total	남 Male	여 Female
50 ~ 54	531	279	252	319	160	159	484	281	203	1,053	509	544
50	102	61	41	64	29	35	76	39	37	191	95	96
51	117	62	55	55	38	17	94	53	41	206	94	112
52	97	47	50	58	23	35	109	69	40	199	99	100
53	97	50	47	71	30	41	93	53	40	228	101	127
54	118	59	59	71	40	31	112	67	45	229	120	109
55 ~ 59	715	348	367	374	165	209	603	276	327	1,278	594	684
55	120	57	63	71	36	35	99	45	54	252	120	132
56	136	62	74	64	28	36	119	57	62	265	123	142
57	162	85	77	78	30	48	134	64	70	267	102	165
58	154	76	78	79	33	46	134	56	78	257	132	125
59	143	68	75	82	38	44	117	54	63	237	117	120
60 ~ 64	617	287	330	433	196	237	645	302	343	1,061	515	546
60	139	67	72	93	44	49	135	76	59	230	106	124
61	128	63	65	70	25	45	127	53	74	231	111	120
62	137	61	76	118	58	60	139	67	72	251	123	128
63	129	62	67	89	44	45	143	68	75	192	96	96
64	84	34	50	63	25	38	101	38	63	157	79	78
65 ~ 69	648	311	337	344	175	169	614	289	325	885	440	445
65	132	59	73	75	36	39	145	57	88	183	92	91
66	131	62	69	68	31	37	103	45	58	201	100	101
67	128	54	74	71	40	31	125	65	60	170	85	85
68	141	75	66	60	32	28	121	58	63	157	76	81
69	116	61	55	70	36	34	120	64	56	174	87	87
70 ~ 74	468	218	250	302	140	162	463	213	250	651	305	346
70	129	57	72	73	33	40	129	58	71	197	94	103
71	103	47	56	54	28	26	92	36	56	145	76	69
72	68	37	31	57	21	36	79	39	40	111	49	62
73	84	36	48	57	27	30	71	33	38	97	42	55
74	84	41	43	61	31	30	92	47	45	101	44	57

자료 : 민원지적과 「주민등록인구통계」

4. 연령(5세 계급) 및 성별 인구(2017년)(28-19)

Population by Age(5-year age group) and Gender

(Unit : person) (단위 : 명)

성 별 연령별 5세 계급별	월호동			여서동			문수동			미평동		
	계 Total	남 Male	여 Female	계 Total	남 Male	여 Female	계 Total	남 Male	여 Female	계 Total	남 Male	여 Female
50 ~ 54	566	250	316	1,760	831	929	1,775	908	867	1,159	622	537
50	78	38	40	365	177	188	342	178	164	233	131	102
51	119	57	62	344	146	198	361	201	160	251	143	108
52	132	59	73	362	185	177	373	188	185	224	113	111
53	113	46	67	336	155	181	333	165	168	205	110	95
54	124	50	74	353	168	185	366	176	190	246	125	121
55 ~ 59	793	386	407	2,015	950	1,065	1,783	898	885	1,093	562	531
55	142	75	67	391	182	209	330	191	139	228	112	116
56	149	64	85	394	176	218	388	186	202	220	109	111
57	183	87	96	453	203	250	375	173	202	244	127	117
58	145	76	69	405	194	211	364	192	172	214	111	103
59	174	84	90	372	195	177	326	156	170	187	103	84
60 ~ 64	662	333	329	1,515	755	760	1,329	668	661	835	435	400
60	169	81	88	381	178	203	298	153	145	207	111	96
61	119	60	59	311	156	155	276	128	148	173	94	79
62	146	72	74	318	162	156	314	162	152	166	90	76
63	131	66	65	305	154	151	265	142	123	161	82	79
64	97	54	43	200	105	95	176	83	93	128	58	70
65 ~ 69	550	269	281	973	497	476	1,033	533	500	609	325	284
65	123	50	73	248	123	125	243	136	107	125	67	58
66	114	63	51	197	109	88	207	116	91	127	75	52
67	107	44	63	179	93	86	212	109	103	127	62	65
68	103	56	47	191	93	98	190	91	99	117	62	55
69	103	56	47	158	79	79	181	81	100	113	59	54
70 ~ 74	362	183	179	638	287	351	679	313	366	423	180	243
70	93	51	42	175	82	93	211	91	120	124	52	72
71	84	35	49	126	57	69	135	66	69	95	39	56
72	61	34	27	102	46	56	111	52	59	68	33	35
73	58	32	26	130	61	69	123	60	63	64	33	31
74	66	31	35	105	41	64	99	44	55	72	23	49

자료 : 민원지적과 「주민등록인구통계」

4. 연령(5세 계급) 및 성별 인구(2017년)(28-20)

Population by Age(5-year age group) and Gender

(Unit : person) (단위 : 명)

성 별 연령별 5세 계급별	둔덕동			만덕동			쌍봉동			시전동		
	계 Total	남 Male	여 Female	계 Total	남 Male	여 Female	계 Total	남 Male	여 Female	계 Total	남 Male	여 Female
50 ~ 54	897	445	452	669	334	335	3,128	1,646	1,482	2,615	1,322	1,293
50	185	86	99	122	61	61	695	337	358	561	264	297
51	191	95	96	124	57	67	587	330	257	527	252	275
52	178	95	83	135	71	64	609	311	298	531	267	264
53	167	84	83	155	76	79	603	337	266	509	281	228
54	176	85	91	133	69	64	634	331	303	487	258	229
55 ~ 59	912	436	476	819	400	419	2,573	1,325	1,248	2,170	1,116	1,054
55	178	85	93	143	74	69	568	315	253	483	249	234
56	175	75	100	161	70	91	569	301	268	459	247	212
57	210	103	107	186	94	92	559	295	264	446	229	217
58	188	86	102	182	90	92	478	213	265	421	200	221
59	161	87	74	147	72	75	399	201	198	361	191	170
60 ~ 64	684	350	334	711	333	378	1,691	859	832	1,375	696	679
60	187	95	92	181	83	98	420	198	222	316	153	163
61	129	58	71	125	59	66	350	181	169	282	145	137
62	149	79	70	167	76	91	379	192	187	308	156	152
63	123	69	54	129	63	66	306	162	144	260	137	123
64	96	49	47	109	52	57	236	126	110	209	105	104
65 ~ 69	447	238	209	624	301	323	1,166	613	553	869	431	438
65	117	60	57	138	71	67	301	164	137	222	115	107
66	97	47	50	123	62	61	225	131	94	185	103	82
67	97	58	39	135	66	69	231	116	115	165	81	84
68	71	36	35	117	51	66	225	114	111	155	81	74
69	65	37	28	111	51	60	184	88	96	142	51	91
70 ~ 74	297	137	160	459	229	230	672	328	344	537	256	281
70	79	36	43	135	64	71	167	86	81	162	81	81
71	66	29	37	79	44	35	150	87	63	116	54	62
72	52	22	30	93	52	41	125	54	71	81	36	45
73	55	29	26	56	27	29	107	50	57	86	39	47
74	45	21	24	96	42	54	123	51	72	92	46	46

자료 : 민원지적과 「주민등록인구통계」

4. 연령(5세 계급) 및 성별 인구(2017년)(28-21)

Population by Age(5-year age group) and Gender

(Unit : person) (단위 : 명)

성 별 연령별 5세 계급별	여천동			주삼동			삼일동			묘도동		
	계 Total	남 Male	여 Female	계 Total	남 Male	여 Female	계 Total	남 Male	여 Female	계 Total	남 Male	여 Female
50 ~ 54	2,273	1,205	1,068	484	261	223	232	132	100	106	68	38
50	457	241	216	102	52	50	45	21	24	18	13	5
51	475	258	217	106	60	46	38	22	16	21	16	5
52	473	242	231	101	61	40	45	30	15	23	14	9
53	420	210	210	86	47	39	56	35	21	22	11	11
54	448	254	194	89	41	48	48	24	24	22	14	8
55 ~ 59	2,093	1,093	1,000	430	219	211	287	161	126	115	68	47
55	473	245	228	68	39	29	61	37	24	18	10	8
56	427	213	214	90	52	38	55	30	25	19	13	6
57	453	253	200	99	51	48	57	33	24	26	15	11
58	385	199	186	88	43	45	58	29	29	33	22	11
59	355	183	172	85	34	51	56	32	24	19	8	11
60 ~ 64	1,255	638	617	328	146	182	231	120	111	102	47	55
60	303	157	146	56	29	27	49	23	26	23	11	12
61	255	132	123	57	25	32	43	24	19	25	11	14
62	283	144	139	81	41	40	53	27	26	20	9	11
63	240	121	119	70	27	43	52	26	26	22	11	11
64	174	84	90	64	24	40	34	20	14	12	5	7
65 ~ 69	921	471	450	301	152	149	185	96	89	103	49	54
65	226	118	108	56	27	29	38	18	20	18	9	9
66	176	94	82	62	39	23	30	15	15	22	13	9
67	190	98	92	56	25	31	36	17	19	19	12	7
68	187	90	97	60	30	30	41	22	19	25	9	16
69	142	71	71	67	31	36	40	24	16	19	6	13
70 ~ 74	560	257	303	214	95	119	156	69	87	93	36	57
70	139	65	74	50	19	31	49	26	23	22	7	15
71	131	63	68	37	12	25	33	15	18	16	6	10
72	99	47	52	46	23	23	21	13	8	19	4	15
73	74	37	37	42	20	22	26	9	17	10	4	6
74	117	45	72	39	21	18	27	6	21	26	15	11

자료 : 민원지적과 「주민등록인구통계」

4. 연령(5세 계급) 및 성별 인구(2017년)(28-22)

Population by Age(5-year age group) and Gender

(Unit : person) (단위 : 명)

성 별 연령별 5세 계급별	합계(2017)			돌산읍			소라면			울춘면		
	계 Total	남 Male	여 Female	계 Total	남 Male	여 Female	계 Total	남 Male	여 Female	계 Total	남 Male	여 Female
75~79	10,376	4,217	6,159	930	381	549	703	262	441	541	210	331
75	2,721	1,139	1,582	216	86	130	171	50	121	142	52	90
76	2,152	893	1,259	203	80	123	143	56	87	120	48	72
77	1,996	812	1,184	194	81	113	139	58	81	89	42	47
78	1,879	749	1,130	154	69	85	124	59	65	93	30	63
79	1,628	624	1,004	163	65	98	126	39	87	97	38	59
80~84	5,848	2,013	3,835	551	191	360	419	127	292	365	141	224
80	1,448	560	888	134	45	89	112	34	78	71	32	39
81	1,281	450	831	136	51	85	96	32	64	85	39	46
82	1,197	403	794	100	31	69	76	20	56	83	28	55
83	1,023	317	706	89	32	57	68	26	42	72	24	48
84	899	283	616	92	32	60	67	15	52	54	18	36
85~89	3,161	786	2,375	296	80	216	240	59	181	209	45	164
85	855	244	611	78	25	53	69	20	49	55	15	40
86	739	196	543	67	18	49	57	8	49	56	11	45
87	651	141	510	72	17	55	36	16	20	30	4	26
88	521	120	401	39	10	29	53	10	43	36	9	27
89	395	85	310	40	10	30	25	5	20	32	6	26
90~94	999	172	827	90	24	66	63	8	55	58	8	50
90	310	66	244	31	8	23	15	3	12	18	3	15
91	216	21	195	19	3	16	15	0	15	16	0	16
92	183	36	147	18	8	10	17	3	14	13	3	10
93	125	25	100	7	2	5	6	1	5	4	0	4
94	165	24	141	15	3	12	10	1	9	7	2	5
95~99	256	33	223	20	3	17	21	3	18	19	7	12
95	108	13	95	10	1	9	8	2	6	9	1	8
96	60	7	53	4	1	3	6	0	6	3	3	0
97	44	8	36	2	1	1	4	0	4	3	3	0
98	30	5	25	4	0	4	3	1	2	3	0	3
99	14	-	14	0	0	0	-	-	-	1	0	1
100+	92	14	78	5	-	5	5	-	5	5	1	4

자료 : 민원지적과 「주민등록인구통계」

4. 연령(5세 계급) 및 성별 인구(2017년)(28-23)

Population by Age(5-year age group) and Gender

Unit : person) (단위 : 명)

성 별 연령별 5세 계급별	화양면			남면			화정면			삼산면		
	계 Total	남 Male	여 Female	계 Total	남 Male	여 Female	계 Total	남 Male	여 Female	계 Total	남 Male	여 Female
75~79	590	223	367	324	124	200	278	105	173	129	49	80
75	162	64	98	82	27	55	65	27	38	32	12	20
76	112	47	65	61	28	33	61	21	40	30	12	18
77	119	43	76	61	21	40	51	20	31	23	12	11
78	101	40	61	75	31	44	62	24	38	25	6	19
79	96	29	67	45	17	28	39	13	26	19	7	12
80~84	361	110	251	212	67	145	182	55	127	107	42	65
80	91	37	54	56	24	32	54	18	36	22	8	14
81	62	20	42	44	10	34	29	5	24	25	10	15
82	76	22	54	40	10	30	45	12	33	20	9	11
83	59	11	48	35	11	24	29	7	22	18	7	11
84	73	20	53	37	12	25	25	13	12	22	8	14
85~89	233	70	163	111	31	80	87	30	57	50	14	36
85	54	20	34	26	9	17	19	7	12	16	7	9
86	47	16	31	36	8	28	16	7	9	10	2	8
87	55	17	38	29	9	20	18	3	15	12	3	9
88	47	10	37	10	3	7	19	8	11	10	1	9
89	30	7	23	10	2	8	15	5	10	2	1	1
90~94	73	19	54	36	6	30	37	4	33	17	1	16
90	21	6	15	4	1	3	9	0	9	3	0	3
91	14	2	12	9	2	7	8	1	7	7	1	6
92	16	5	11	5	0	5	6	0	6	1	0	1
93	13	5	8	4	1	3	7	2	5	3	0	3
94	9	1	8	14	2	12	7	1	6	3	0	3
95~99	16	-	16	9	-	9	10	2	8	2	1	1
95	5	0	5	4	0	4	6	2	4	0	0	0
96	6	0	6	2	0	2	2	0	2	1	0	1
97	3	0	3	1	0	1	2	0	2	1	1	0
98	1	0	1	1	0	1	0	0	0	0	0	0
99	1	0	1	1	0	1	0	0	0	0	0	0
100+	4	1	3	3	1	2	1		1	3	-	3

자료 : 민원지적과 「주민등록인구통계」

4. 연령(5세 계급) 및 성별 인구(2017년)(28-24)

Population by Age(5-year age group) and Gender

(Unit : person) (단위 : 명)

성 별 연령별 5세 계급별	동문동			한려동			중앙동			충무동		
	계 Total	남 Male	여 Female	계 Total	남 Male	여 Female	계 Total	남 Male	여 Female	계 Total	남 Male	여 Female
75~79	263	114	149	225	102	123	301	138	163	322	142	180
75	63	30	33	59	24	35	90	42	48	95	47	48
76	63	29	34	45	19	26	51	23	28	65	24	41
77	43	22	21	46	27	19	55	20	35	68	33	35
78	47	18	29	41	17	24	58	25	33	58	22	36
79	47	15	32	34	15	19	47	28	19	36	16	20
80~84	130	43	87	124	49	75	113	48	65	143	56	87
80	36	10	26	22	9	13	33	14	19	39	18	21
81	29	10	19	28	12	16	23	12	11	28	9	19
82	20	10	10	34	16	18	23	11	12	33	16	17
83	19	5	14	25	7	18	18	5	13	24	5	19
84	26	8	18	15	5	10	16	6	10	19	8	11
85~89	73	18	55	44	15	29	67	18	49	58	17	41
85	22	8	14	6	1	5	23	7	16	23	8	15
86	12	2	10	16	6	10	13	3	10	14	5	9
87	8	1	7	8	2	6	19	5	14	5	0	5
88	13	4	9	7	5	2	9	2	7	9	1	8
89	18	3	15	7	1	6	3	1	2	7	3	4
90~94	28	8	20	14	2	12	18	8	10	32	9	23
90	8	4	4	2	1	1	5	2	3	19	6	13
91	5	0	5	2	0	2	5	2	3	6	1	5
92	7	3	4	3	1	2	5	3	2	2	1	1
93	3	1	2	4	0	4	2	0	2	2	1	1
94	5	0	5	3	0	3	1	1	0	3	0	3
95~99	6	2	4	9	1	8	1	1	-	9	-	9
95	3	1	2	6	1	5	0	0	0	3	0	3
96	2	0	2	0	0	0	0	0	0	4	0	4
97	1	1	0	2	0	2	1	1	0	2	0	2
98	0	0	0	0	0	0	0	0	0	0	0	0
99	0	0	0	1	0	1	0	0	0	0	0	0
100+	5	3	2	-	-	-	8	-	8	4	1	3

자료 : 민원지적과 「주민등록인구통계」

4. 연령(5세 계급) 및 성별 인구(2017년)(28-25)

Population by Age(5-year age group) and Gender

(Unit : person) (단위 : 명)

성 별 연령별 5세 계급별	광림동			서강동			대교동			국동		
	계 Total	남 Male	여 Female	계 Total	남 Male	여 Female	계 Total	남 Male	여 Female	계 Total	남 Male	여 Female
75~79	334	157	177	234	116	118	407	183	224	477	225	252
75	91	48	43	65	37	28	117	44	73	133	72	61
76	83	36	47	43	23	20	94	44	50	101	49	52
77	57	34	23	43	21	22	66	25	41	91	46	45
78	56	18	38	44	18	26	56	30	26	92	34	58
79	47	21	26	39	17	22	74	40	34	60	24	36
80~84	181	71	110	127	53	74	173	68	105	228	94	134
80	38	17	21	28	14	14	50	19	31	53	25	28
81	49	23	26	28	12	16	39	17	22	54	20	34
82	42	13	29	23	12	11	38	14	24	62	25	37
83	33	13	20	27	7	20	22	11	11	30	12	18
84	19	5	14	21	8	13	24	7	17	29	12	17
85~89	95	23	72	71	18	53	85	22	63	100	23	77
85	25	7	18	26	6	20	23	6	17	25	6	19
86	29	9	20	12	4	8	20	3	17	32	9	23
87	16	2	14	15	3	12	19	3	16	12	3	9
88	16	3	13	9	3	6	12	4	8	18	3	15
89	9	2	7	9	2	7	11	6	5	13	2	11
90~94	26	1	25	15	2	13	24	8	16	32	5	27
90	10	0	10	5	1	4	7	1	6	10	1	9
91	3	0	3	3	0	3	4	1	3	9	1	8
92	6	1	5	2	0	2	4	1	3	5	1	4
93	1	0	1	4	1	3	4	2	2	4	2	2
94	6	0	6	1	0	1	5	3	2	4	0	4
95~99	7	-	7	7	1	6	4	-	4	9	1	8
95	1	0	1	4	1	3	2	0	2	6	0	6
96	2	0	2	1	0	1	0	0	0	2	0	2
97	2	0	2	1	0	1	0	0	0	0	0	0
98	0	0	0	0	0	0	2	0	2	1	1	0
99	2	0	2	1	0	1	0	0	0	0	0	0
100+	4	1	3	3	-	3	5	-	5	8	-	8

자료 : 민원지적과 「주민등록인구통계」

4. 연령(5세 계급) 및 성별 인구(2017년)(28-26)

Population by Age(5-year age group) and Gender

(Unit : person) (단위 : 명)

성 별 연령별 5세 계급별	월호동			여서동			문수동			미평동		
	계 Total	남 Male	여 Female	계 Total	남 Male	여 Female	계 Total	남 Male	여 Female	계 Total	남 Male	여 Female
75~79	306	139	167	549	216	333	587	223	364	352	124	228
75	93	36	57	136	55	81	159	64	95	96	36	60
76	72	35	37	96	29	67	123	48	75	73	29	44
77	48	22	26	123	50	73	102	38	64	74	23	51
78	51	24	27	116	42	74	115	47	68	56	22	34
79	42	22	20	78	40	38	88	26	62	53	14	39
80~84	123	43	80	332	116	216	286	89	197	206	63	143
80	33	10	23	89	39	50	69	28	41	55	19	36
81	33	11	22	68	21	47	56	18	38	38	11	27
82	25	10	15	53	16	37	70	18	52	45	10	35
83	23	9	14	72	26	46	45	9	36	36	11	25
84	9	3	6	50	14	36	46	16	30	32	12	20
85~89	61	17	44	144	31	113	186	35	151	94	15	79
85	17	4	13	39	11	28	47	8	39	27	4	23
86	17	5	12	34	9	25	46	9	37	21	5	16
87	12	3	9	30	6	24	41	7	34	22	2	20
88	6	4	2	23	2	21	31	7	24	16	2	14
89	9	1	8	18	3	15	21	4	17	8	2	6
90~94	25	2	23	60	9	51	61	3	58	28	4	24
90	9	2	7	22	4	18	21	1	20	11	4	7
91	4	0	4	11	1	10	10	0	10	7	0	7
92	7	0	7	9	2	7	9	0	9	3	0	3
93	3	0	3	10	1	9	4	0	4	5	0	5
94	2	0	2	8	1	7	17	2	15	2	0	2
95~99	16	2	14	15	2	13	10	-	10	8	-	8
95	6	1	5	4	1	3	3	0	3	5	0	5
96	5	0	5	5	1	4	3	0	3	0	0	0
97	2	0	2	3	0	3	1	0	1	3	0	3
98	1	1	0	3	0	3	2	0	2	0	0	0
99	2	0	2	0	0	0	1	0	1	0	0	0
100+	1	-	1	-	-	-	1	-	1	-	-	-

자료 : 민원지적과 「주민등록인구통계」

4. 연령(5세 계급) 및 성별 인구(2017년)(28-27)

Population by Age(5-year age group) and Gender

(Unit : person) (단위 : 명)

성 별 연 령 별 5세 계급별	둔덕동			만덕동			쌍봉동			시전동		
	계 Total	남 Male	여 Female	계 Total	남 Male	여 Female	계 Total	남 Male	여 Female	계 Total	남 Male	여 Female
75~79	173	76	97	349	145	204	539	215	324	482	185	297
75	43	14	29	98	44	54	135	69	66	125	56	69
76	42	22	20	61	27	34	116	53	63	84	28	56
77	34	15	19	75	27	48	100	36	64	98	31	67
78	25	13	12	60	25	35	89	26	63	104	45	59
79	29	12	17	55	22	33	99	31	68	71	25	46
80~84	114	35	79	192	73	119	313	98	215	280	93	187
80	24	4	20	46	21	25	79	30	49	79	30	49
81	29	11	18	39	14	25	70	21	49	63	26	37
82	29	13	16	30	10	20	59	18	41	42	12	30
83	22	6	16	45	14	31	53	15	38	55	15	40
84	10	1	9	32	14	18	52	14	38	41	10	31
85~89	61	15	46	97	21	76	207	43	164	158	42	116
85	12	4	8	30	9	21	55	15	40	47	14	33
86	11	6	5	19	3	16	40	11	29	25	10	15
87	12	3	9	24	3	21	48	6	42	42	10	32
88	12	0	12	16	5	11	35	7	28	20	4	16
89	14	2	12	8	1	7	29	4	25	24	4	20
90~94	25	6	19	40	4	36	62	9	53	44	9	35
90	8	3	5	11	2	9	18	3	15	18	6	12
91	4	1	3	9	0	9	15	2	13	13	1	12
92	6	0	6	8	1	7	8	1	7	6	1	5
93	3	2	1	3	0	3	9	1	8	1	0	1
94	4	0	4	9	1	8	12	2	10	6	1	5
95~99	5	-	5	5	1	4	15	-	15	13	1	12
95	2	0	2	3	1	2	5	0	5	4	0	4
96	0	0	0	0	0	0	5	0	5	2	0	2
97	1	0	1	1	0	1	4	0	4	3	0	3
98	2	0	2	1	0	1	0	0	0	3	1	2
99	0	0	0	0	0	0	1	0	1	1	0	1
100+	-	-	-	9	1	8	2	1	1	1	-	1

자료 : 민원지적과 「주민등록인구통계」

4. 연령(5세 계급) 및 성별 인구(2017년)(28-28)

Population by Age(5-year age group) and Gender

(Unit : person) (단위 : 명)

성 별 연령별 5세 계급별	여천동			주삼동			삼일동			묘도동		
	계 Total	남 Male	여 Female	계 Total	남 Male	여 Female	계 Total	남 Male	여 Female	계 Total	남 Male	여 Female
75~79	499	175	324	178	76	102	192	77	115	112	35	77
75	116	42	74	58	28	30	54	26	28	25	7	18
76	110	43	67	47	19	28	30	12	18	23	9	14
77	98	29	69	24	12	12	47	16	31	28	8	20
78	94	35	59	28	12	16	33	12	21	22	5	17
79	81	26	55	21	5	16	28	11	17	14	6	8
80~84	332	100	232	83	28	55	107	36	71	64	24	40
80	75	29	46	19	7	12	22	9	13	19	10	9
81	76	20	56	16	2	14	29	12	17	9	1	8
82	80	23	57	16	8	8	21	8	13	12	8	4
83	55	17	38	17	5	12	22	6	16	10	1	9
84	46	11	35	15	6	9	13	1	12	14	4	10
85~89	179	42	137	54	14	40	50	13	37	51	15	36
85	49	10	39	17	5	12	8	1	7	17	7	10
86	47	15	32	16	4	12	15	4	11	11	4	7
87	34	7	27	9	1	8	11	3	8	12	2	10
88	31	5	26	10	3	7	8	4	4	6	1	5
89	18	5	13	2	1	1	8	1	7	5	1	4
90~94	54	8	46	7	1	6	19	4	15	11	-	11
90	15	2	13	4	1	3	5	1	4	1	0	1
91	11	1	10	1	0	1	5	1	4	1	0	1
92	8	1	7	1	0	1	5	0	5	3	0	3
93	12	1	11	0	0	0	4	2	2	3	0	3
94	8	3	5	1	0	1	0	0	0	3	0	3
95~99	10	3	7	5	-	5	3	1	2	2	1	1
95	6	1	5	3	0	3	0	0	0	0	0	0
96	2	1	1	2	0	2	0	0	0	1	1	0
97	1	1	0	0	0	0	0	0	0	0	0	0
98	1	0	1	0	0	0	2	1	1	0	0	0
99	0	0	0	0	0	0	1	0	1	1	0	1
100+	3	-	3	3	3	-	8	1	7	1	-	1

자료 : 민원지적과 「주민등록인구통계」

4. 연령(5세 계급) 및 성별 인구(2018년)(28-1)

Population by Age(5-year age group) and Gender

(Unit : person) (단위 : 명)

성 별 연령별 5세 계급별	합계(2018)			돌산읍			소라면			울춘면		
	계 Total	남 Male	여 Female	계 Total	남 Male	여 Female	계 Total	남 Male	여 Female	계 Total	남 Male	여 Female
총계	283,300	143,802	139,498	13,562	6,858	6,704	21,095	10,698	10,397	6,586	3,377	3,209
0~4	10,511	5,355	5,156	347	170	177	1,147	602	545	157	81	76
0	1,684	839	845	50	29	21	154	90	64	20	15	5
1	1,952	1,014	938	65	28	37	224	117	107	26	13	13
2	2,185	1,107	1,078	69	27	42	252	126	126	33	17	16
3	2,404	1,221	1,183	82	42	40	270	137	133	34	16	18
4	2,286	1,174	1,112	81	44	37	247	132	115	44	20	24
5~9	12,456	6,317	6,139	497	254	243	1,192	614	578	181	90	91
5	2,370	1,236	1,134	95	51	44	241	121	120	38	25	13
6	2,545	1,241	1,304	92	44	48	266	142	124	45	21	24
7	2,651	1,326	1,325	111	54	57	237	108	129	38	18	20
8	2,526	1,316	1,210	103	57	46	223	128	95	31	12	19
9	2,364	1,198	1,166	96	48	48	225	115	110	29	14	15
10~14	12,727	6,555	6,172	407	203	204	1,002	504	498	158	90	68
10	2,479	1,280	1,199	74	32	42	209	117	92	30	18	12
11	2,694	1,355	1,339	96	45	51	223	103	120	32	15	17
12	2,439	1,251	1,188	70	41	29	180	86	94	28	16	12
13	2,382	1,223	1,159	75	39	36	180	86	94	32	22	10
14	2,733	1,446	1,287	92	46	46	210	112	98	36	19	17
15~19	16,607	8,732	7,875	511	257	254	1,193	609	584	201	99	102
15	2,820	1,470	1,350	88	34	54	195	105	90	40	21	19
16	2,897	1,495	1,402	79	41	38	216	105	111	27	15	12
17	3,370	1,838	1,532	97	58	39	246	115	131	51	24	27
18	3,827	2,009	1,818	121	55	66	281	157	124	38	21	17
19	3,693	1,920	1,773	126	69	57	255	127	128	45	18	27
20~24	18,707	10,352	8,355	609	337	272	1,299	725	574	282	166	116
20	3,715	1,957	1,758	118	64	54	262	144	118	56	33	23
21	3,835	2,066	1,769	147	80	67	264	148	116	44	26	18
22	3,875	2,157	1,718	126	74	52	256	147	109	54	27	27
23	3,749	2,149	1,600	108	58	50	260	144	116	71	45	26
24	3,533	2,023	1,510	110	61	49	257	142	115	57	35	22

자료 : 민원지적과 「주민등록인구통계」

4. 연령(5세 계급) 및 성별 인구(2018년)(28-2)

Population by Age(5-year age group) and Gender

(Unit : person) (단위 : 명)

성 별 연령별 5세 계급별	화양면			남면			화정면			삼산면		
	계 Total	남 Male	여 Female	계 Total	남 Male	여 Female	계 Total	남 Male	여 Female	계 Total	남 Male	여 Female
총계	6,692	3,464	3,228	3,038	1,538	1,500	2,250	1,098	1,152	2,094	1,155	939
0~4	68	36	32	29	14	15	19	9	10	25	11	14
0	11	7	4	2	0	2	2	1	1	3	1	2
1	9	5	4	7	3	4	3	2	1	5	3	2
2	19	10	9	4	2	2	3	1	2	4	1	3
3	16	6	10	7	5	2	5	1	4	8	4	4
4	13	8	5	9	4	5	6	4	2	5	2	3
5~9	85	51	34	51	30	21	29	13	16	42	28	14
5	22	13	9	5	4	1	2	0	2	8	6	2
6	18	12	6	10	5	5	4	1	3	10	5	5
7	18	11	7	12	9	3	7	5	2	7	6	1
8	16	8	8	15	8	7	10	6	4	10	5	5
9	11	7	4	9	4	5	6	1	5	7	6	1
10~14	121	59	62	58	29	29	32	16	16	38	22	16
10	22	11	11	12	3	9	7	2	5	8	5	3
11	24	8	16	8	6	2	5	4	1	7	5	2
12	19	12	7	14	9	5	6	3	3	7	4	3
13	33	19	14	11	5	6	8	3	5	8	3	5
14	23	9	14	13	6	7	6	4	2	8	5	3
15~19	255	146	109	95	57	38	43	19	24	52	27	25
15	41	25	16	9	7	2	9	2	7	10	4	6
16	42	22	20	28	17	11	6	2	4	7	4	3
17	54	35	19	16	11	5	8	5	3	7	3	4
18	59	32	27	20	11	9	7	5	2	13	8	5
19	59	32	27	22	11	11	13	5	8	15	8	7
20~24	342	185	157	97	54	43	76	41	35	88	51	37
20	46	27	19	21	13	8	10	4	6	18	8	10
21	81	46	35	18	8	10	17	9	8	14	9	5
22	70	39	31	21	12	9	14	10	4	17	10	7
23	73	36	37	19	11	8	19	11	8	16	10	6
24	72	37	35	18	10	8	16	7	9	23	14	9

자료 : 민원지적과 「주민등록인구통계」

4. 연령(5세 계급) 및 성별 인구(2018년)(28-3)

Population by Age(5-year age group) and Gender

(Unit : person) (단위 : 명)

성 별 연령별 5세 계급별	동문동			한려동			중앙동			충무동		
	계 Total	남 Male	여 Female	계 Total	남 Male	여 Female	계 Total	남 Male	여 Female	계 Total	남 Male	여 Female
총계	4,151	2,115	2,036	3,240	1,654	1,586	4,854	2,416	2,438	4,300	2,225	2,075
0~4	61	27	34	54	29	25	84	49	35	51	30	21
0	6	3	3	13	9	4	15	8	7	6	1	5
1	14	7	7	9	5	4	11	7	4	9	5	4
2	12	6	6	9	5	4	20	12	8	11	6	5
3	22	7	15	11	3	8	20	11	9	12	9	3
4	7	4	3	12	7	5	18	11	7	13	9	4
5~9	82	38	44	68	32	36	125	62	63	78	38	40
5	20	11	9	6	3	3	20	14	6	15	7	8
6	19	7	12	18	8	10	25	12	13	12	8	4
7	11	6	5	12	3	9	29	7	22	19	8	11
8	16	9	7	19	11	8	21	13	8	19	8	11
9	16	5	11	13	7	6	30	16	14	13	7	6
10~14	100	57	43	98	56	42	164	78	86	115	61	54
10	22	7	15	18	9	9	33	16	17	12	6	6
11	15	9	6	18	6	12	32	18	14	32	21	11
12	25	16	9	20	15	5	30	16	14	20	10	10
13	14	7	7	25	15	10	30	13	17	25	12	13
14	24	18	6	17	11	6	39	15	24	26	12	14
15~19	146	74	72	127	70	57	220	112	108	181	97	84
15	16	11	5	23	16	7	41	23	18	31	16	15
16	28	10	18	25	16	9	26	11	15	33	17	16
17	32	19	13	30	17	13	50	24	26	37	18	19
18	32	17	15	25	11	14	62	33	29	39	26	13
19	38	17	21	24	10	14	41	21	20	41	20	21
20~24	194	119	75	164	95	69	250	128	122	197	119	78
20	31	17	14	33	20	13	55	29	26	43	24	19
21	51	37	14	27	13	14	53	25	28	39	17	22
22	38	23	15	29	13	16	55	31	24	41	29	12
23	37	25	12	40	28	12	46	27	19	38	23	15
24	37	17	20	35	21	14	41	16	25	36	26	10

자료 : 민원지적과 「주민등록인구통계」

4. 연령(5세 계급) 및 성별 인구(2018년)(28-4)

Population by Age(5-year age group) and Gender

(Unit : person) (단위 : 명)

성 별 연령별 5세 계급별	광림동			서강동			대교동			국동		
	계 Total	남 Male	여 Female	계 Total	남 Male	여 Female	계 Total	남 Male	여 Female	계 Total	남 Male	여 Female
총계	6,572	3,401	3,171	3,932	1,977	1,955	5,751	2,958	2,793	12,427	6,287	6,140
0~4	139	79	60	78	39	39	92	49	43	428	210	218
0	22	14	8	12	5	7	18	8	10	66	34	32
1	27	15	12	18	11	7	15	10	5	78	41	37
2	29	17	12	12	6	6	20	9	11	96	48	48
3	36	22	14	17	6	11	18	14	4	99	46	53
4	25	11	14	19	11	8	21	8	13	89	41	48
5~9	158	101	57	89	43	46	116	49	67	463	228	235
5	34	21	13	15	6	9	22	6	16	102	56	46
6	25	15	10	18	7	11	22	11	11	77	46	31
7	39	26	13	22	12	10	25	9	16	110	51	59
8	25	17	8	17	7	10	27	16	11	84	34	50
9	35	22	13	17	11	6	20	7	13	90	41	49
10~14	154	87	67	110	59	51	133	60	73	462	247	215
10	37	21	16	18	12	6	20	8	12	86	53	33
11	23	13	10	30	15	15	30	15	15	96	51	45
12	33	19	14	17	9	8	29	14	15	95	45	50
13	27	17	10	21	7	14	21	9	12	73	40	33
14	34	17	17	24	16	8	33	14	19	112	58	54
15~19	245	138	107	178	89	89	179	93	86	601	320	281
15	36	18	18	29	12	17	27	14	13	88	49	39
16	32	20	12	28	14	14	28	14	14	109	56	53
17	50	33	17	42	21	21	39	23	16	123	69	54
18	71	37	34	42	21	21	44	22	22	130	59	71
19	56	30	26	37	21	16	41	20	21	151	87	64
20~24	409	219	190	222	127	95	277	157	120	770	434	336
20	76	36	40	54	27	27	44	24	20	146	82	64
21	73	38	35	48	24	24	57	33	24	157	99	58
22	85	50	35	32	19	13	61	36	25	163	83	80
23	83	44	39	48	33	15	56	34	22	173	97	76
24	92	51	41	40	24	16	59	30	29	131	73	58

자료 : 민원지적과 「주민등록인구통계」

4. 연령(5세 계급) 및 성별 인구(2018년)(28-5)

Population by Age(5-year age group) and Gender

(Unit : person) (단위 : 명)

성 별 연령별 5세 계급별	월호동			여서동			문수동			미평동		
	계 Total	남 Male	여 Female	계 Total	남 Male	여 Female	계 Total	남 Male	여 Female	계 Total	남 Male	여 Female
총계	7,458	3,730	3,728	20,412	10,091	10,321	20,720	10,350	10,370	12,429	6,520	5,909
0~4	258	138	120	685	350	335	725	366	359	372	198	174
0	34	12	22	101	54	47	105	50	55	57	28	29
1	49	24	25	123	59	64	120	60	60	74	44	30
2	65	36	29	129	64	65	145	85	60	80	47	33
3	54	31	23	165	81	84	177	83	94	72	33	39
4	56	35	21	167	92	75	178	88	90	89	46	43
5~9	362	181	181	950	466	484	964	473	491	473	241	232
5	82	38	44	165	79	86	174	92	82	82	37	45
6	78	30	48	184	90	94	198	99	99	90	51	39
7	62	42	20	206	95	111	198	97	101	111	52	59
8	70	34	36	193	105	88	198	90	108	92	49	43
9	70	37	33	202	97	105	196	95	101	98	52	46
10~14	331	151	180	957	476	481	1,119	580	539	524	270	254
10	71	38	33	188	98	90	206	112	94	109	55	54
11	77	35	42	209	101	108	238	123	115	97	45	52
12	63	26	37	180	85	95	230	112	118	116	59	57
13	56	27	29	177	91	86	188	96	92	86	46	40
14	64	25	39	203	101	102	257	137	120	116	65	51
15~19	368	186	182	1,299	709	590	1,427	753	674	800	413	387
15	64	33	31	221	112	109	247	132	115	136	76	60
16	83	44	39	229	124	105	232	111	121	145	81	64
17	73	38	35	250	141	109	292	161	131	149	79	70
18	79	37	42	317	172	145	306	175	131	185	87	98
19	69	34	35	282	160	122	350	174	176	185	90	95
20~24	435	253	182	1,547	850	697	1,498	792	706	1,063	604	459
20	93	57	36	278	143	135	291	153	138	197	97	100
21	89	42	47	317	160	157	339	175	164	188	96	92
22	94	56	38	326	186	140	307	164	143	232	133	99
23	82	47	35	342	187	155	291	157	134	222	137	85
24	77	51	26	284	174	110	270	143	127	224	141	83

자료 : 민원지적과 「주민등록인구통계」

4. 연령(5세 계급) 및 성별 인구(2018년)(28-6)

Population by Age(5-year age group) and Gender

(Unit : person) (단위 : 명)

성 별 연령별 5세 계급별	둔덕동			만덕동			쌍봉동			시전동		
	계 Total	남 Male	여 Female	계 Total	남 Male	여 Female	계 Total	남 Male	여 Female	계 Total	남 Male	여 Female
총계	10,911	5,494	5,417	10,423	5,207	5,216	34,345	17,464	16,881	31,395	15,749	15,646
0~4	470	229	241	550	267	283	1,543	803	740	1,839	908	931
0	84	33	51	88	43	45	296	162	134	305	135	170
1	88	45	43	91	46	45	283	148	135	367	181	186
2	108	51	57	127	64	63	297	140	157	374	187	187
3	100	56	44	116	53	63	354	198	156	416	218	198
4	90	44	46	128	61	67	313	155	158	377	187	190
5~9	506	275	231	564	304	260	1,727	846	881	2,059	1,054	1,005
5	86	50	36	122	69	53	329	174	155	393	202	191
6	91	48	43	118	68	50	335	139	196	461	218	243
7	125	64	61	122	60	62	353	191	162	420	219	201
8	92	51	41	109	60	49	363	176	187	440	235	205
9	112	62	50	93	47	46	347	166	181	345	180	165
10~14	561	291	270	424	227	197	1,988	1,028	960	1,894	993	901
10	96	47	49	91	49	42	390	197	193	397	198	199
11	126	64	62	86	40	46	381	196	185	413	224	189
12	83	45	38	88	53	35	395	196	199	366	190	176
13	145	74	71	78	43	35	376	189	187	349	177	172
14	111	61	50	81	42	39	446	250	196	369	204	165
15~19	831	434	397	534	267	267	2,690	1,432	1,258	2,110	1,098	1,012
15	150	75	75	95	44	51	452	242	210	387	195	192
16	155	76	79	88	45	43	499	270	229	382	197	185
17	171	101	70	110	56	54	529	280	249	447	248	199
18	166	88	78	119	63	56	625	323	302	484	255	229
19	189	94	95	122	59	63	585	317	268	410	203	207
20~24	880	464	416	550	306	244	2,742	1,488	1,254	2,253	1,233	1,020
20	185	80	105	118	66	52	549	284	265	490	254	236
21	176	94	82	103	57	46	581	315	266	446	229	217
22	174	86	88	131	68	63	540	290	250	474	263	211
23	179	108	71	96	55	41	553	305	248	414	246	168
24	166	96	70	102	60	42	519	294	225	429	241	188

자료 : 민원지적과 「주민등록인구통계」

4. 연령(5세 계급) 및 성별 인구(2018년)(28-7)

Population by Age(5-year age group) and Gender

(Unit : person) (단위 : 명)

성 별 연령별 5세 계급별	여천동			주삼동			삼일동			묘도동		
	계 Total	남 Male	여 Female	계 Total	남 Male	여 Female	계 Total	남 Male	여 Female	계 Total	남 Male	여 Female
총계	22,326	11,579	10,747	8,458	4,318	4,140	2,649	1,444	1,205	1,230	635	595
0~4	622	308	314	598	324	274	47	23	24	23	6	17
0	100	43	57	98	48	50	13	6	7	3	0	3
1	111	59	52	116	72	44	5	2	3	5	2	3
2	135	69	66	122	67	55	7	3	4	3	1	2
3	144	68	76	134	63	71	9	7	2	6	1	5
4	132	69	63	128	74	54	13	5	8	6	2	4
5~9	861	434	427	650	325	325	63	38	25	21	9	12
5	147	80	67	132	61	71	9	7	2	4	3	1
6	184	77	107	135	70	65	8	6	2	2	1	1
7	196	96	100	141	69	72	15	7	8	5	1	4
8	173	94	79	138	69	69	17	10	7	5	4	1
9	161	87	74	104	56	48	14	8	6	5	0	5
10~14	1,037	528	509	638	339	299	73	33	40	29	11	18
10	192	103	89	111	55	56	15	6	9	5	2	3
11	226	107	119	150	80	70	14	6	8	6	0	6
12	180	94	86	124	68	56	17	7	10	4	1	3
13	204	107	97	123	66	57	9	7	2	8	3	5
14	235	117	118	130	70	60	18	7	11	6	5	1
15~19	1,590	831	759	568	307	261	123	76	47	40	19	21
15	246	122	124	115	69	46	20	12	8	4	1	3
16	259	124	135	92	49	43	16	8	8	3	2	1
17	319	180	139	112	58	54	26	15	11	10	6	4
18	394	198	196	127	66	61	28	23	5	13	7	6
19	372	207	165	122	65	57	33	18	15	10	3	7
20~24	1,842	1,039	803	417	236	181	137	89	48	67	41	26
20	374	205	169	91	46	45	26	15	11	10	5	5
21	373	209	164	92	49	43	28	21	7	13	7	6
22	391	224	167	96	59	37	29	17	12	19	8	11
23	368	212	156	78	44	34	20	11	9	17	14	3
24	336	189	147	60	38	22	34	25	9	8	7	1

자료 : 민원지적과 「주민등록인구통계」

4. 연령(5세 계급) 및 성별 인구(2018년)(28-8)

Population by Age(5-year age group) and Gender

(Unit : person) (단위 : 명)

성 별 연령별 5세 계급별	합계(2018)			돌산읍			소라면			울춘면		
	계 Total	남 Male	여 Female	계 Total	남 Male	여 Female	계 Total	남 Male	여 Female	계 Total	남 Male	여 Female
25~29	15,522	8,669	6,853	503	282	221	1,071	566	505	277	149	128
25	3,417	1,960	1,457	109	61	48	204	109	95	67	35	32
26	3,434	1,932	1,502	117	65	52	260	156	104	52	31	21
27	3,076	1,721	1,355	101	59	42	211	103	108	57	31	26
28	2,842	1,533	1,309	87	46	41	201	95	106	47	25	22
29	2,753	1,523	1,230	89	51	38	195	103	92	54	27	27
30~34	14,244	7,750	6,494	504	275	229	1,258	639	619	222	123	99
30	2,717	1,538	1,179	79	47	32	223	112	111	42	24	18
31	2,685	1,457	1,228	96	49	47	233	109	124	47	31	16
32	2,837	1,553	1,284	120	75	45	246	123	123	49	27	22
33	2,941	1,560	1,381	110	58	52	265	134	131	37	18	19
34	3,064	1,642	1,422	99	46	53	291	161	130	47	23	24
35~39	19,518	10,242	9,276	705	387	318	1,790	941	849	324	201	123
35	3,616	1,904	1,712	111	52	59	355	176	179	55	31	24
36	3,969	2,118	1,851	137	71	66	394	224	170	53	30	23
37	3,943	2,077	1,866	146	86	60	369	197	172	65	45	20
38	3,907	2,014	1,893	142	80	62	344	176	168	78	47	31
39	4,083	2,129	1,954	169	98	71	328	168	160	73	48	25
40~44	19,485	10,181	9,304	803	470	333	1,487	802	685	391	248	143
40	3,564	1,878	1,686	171	105	66	314	172	142	61	37	24
41	3,880	2,000	1,880	168	80	88	331	184	147	77	47	30
42	3,888	2,096	1,792	160	94	66	276	156	120	66	45	21
43	3,836	1,992	1,844	139	94	45	256	128	128	96	62	34
44	4,317	2,215	2,102	165	97	68	310	162	148	91	57	34
45~49	23,768	12,624	11,144	896	568	328	1,738	897	841	384	270	114
45	4,588	2,408	2,180	172	110	62	342	176	166	82	65	17
46	4,612	2,472	2,140	190	124	66	344	196	148	61	47	14
47	4,972	2,630	2,342	170	117	53	367	181	186	80	59	21
48	4,923	2,590	2,333	202	132	70	360	185	175	69	42	27
49	4,673	2,524	2,149	162	85	77	325	159	166	92	57	35

자료 : 민원지적과 「주민등록인구통계」

4. 연령(5세 계급) 및 성별 인구(2018년)(28-9)

Population by Age(5-year age group) and Gender

(Unit : person) (단위 : 명)

성 별 연령별 5세 계급별	화양면			남면			화정면			삼산면		
	계 Total	남 Male	여 Female	계 Total	남 Male	여 Female	계 Total	남 Male	여 Female	계 Total	남 Male	여 Female
25~29	244	138	106	81	57	24	60	36	24	91	49	42
25	63	36	27	15	7	8	20	9	11	14	6	8
26	56	31	25	15	12	3	11	6	5	18	11	7
27	35	19	16	22	16	6	12	8	4	23	15	8
28	42	25	17	12	8	4	9	7	2	17	10	7
29	48	27	21	17	14	3	8	6	2	19	7	12
30~34	195	121	74	64	41	23	50	27	23	62	37	25
30	42	29	13	5	3	2	12	8	4	16	13	3
31	34	22	12	14	7	7	13	9	4	10	5	5
32	42	27	15	14	12	2	8	5	3	13	6	7
33	40	24	16	12	7	5	5	1	4	9	5	4
34	37	19	18	19	12	7	12	4	8	14	8	6
35~39	231	151	80	100	65	35	52	30	22	90	60	30
35	33	18	15	15	11	4	11	5	6	15	13	2
36	51	30	21	18	13	5	9	6	3	22	15	7
37	46	36	10	14	8	6	7	5	2	17	10	7
38	51	36	15	26	14	12	11	5	6	20	11	9
39	50	31	19	27	19	8	14	9	5	16	11	5
40~44	292	187	105	120	85	35	71	51	20	101	69	32
40	40	28	12	22	16	6	14	8	6	20	14	6
41	54	31	23	24	14	10	14	12	2	14	11	3
42	52	34	18	15	12	3	13	8	5	22	17	5
43	65	44	21	22	14	8	16	13	3	28	15	13
44	81	50	31	37	29	8	14	10	4	17	12	5
45~49	424	256	168	166	109	57	114	75	39	159	111	48
45	79	49	30	37	21	16	23	16	7	34	24	10
46	77	51	26	25	17	8	17	12	5	15	11	4
47	79	48	31	32	19	13	33	21	12	28	19	9
48	103	53	50	33	25	8	16	10	6	40	24	16
49	86	55	31	39	27	12	25	16	9	42	33	9

자료 : 민원지적과 「주민등록인구통계」

4. 연령(5세 계급) 및 성별 인구(2018년)(28-10)

Population by Age(5-year age group) and Gender

(Unit : person) (단위 : 명)

성 별 연령별 5세 계급별	동문동			한려동			중앙동			충무동		
	계 Total	남 Male	여 Female	계 Total	남 Male	여 Female	계 Total	남 Male	여 Female	계 Total	남 Male	여 Female
25~29	168	94	74	207	120	87	204	120	84	190	118	72
25	32	16	16	43	19	24	44	26	18	43	27	16
26	41	27	14	49	28	21	44	29	15	33	21	12
27	30	13	17	40	24	16	40	23	17	40	28	12
28	41	26	15	33	20	13	36	20	16	38	19	19
29	24	12	12	42	29	13	40	22	18	36	23	13
30~34	148	88	60	125	78	47	170	96	74	152	88	64
30	30	19	11	25	16	9	27	17	10	24	16	8
31	25	17	8	30	19	11	36	19	17	39	22	17
32	28	15	13	26	15	11	34	20	14	31	19	12
33	34	16	18	21	14	7	30	16	14	26	14	12
34	31	21	10	23	14	9	43	24	19	32	17	15
35~39	247	155	92	181	109	72	245	139	106	183	118	65
35	36	21	15	44	29	15	55	30	25	41	28	13
36	56	37	19	35	22	13	43	26	17	28	16	12
37	49	28	21	34	18	16	43	24	19	30	17	13
38	44	27	17	22	12	10	53	32	21	39	26	13
39	62	42	20	46	28	18	51	27	24	45	31	14
40~44	219	135	84	150	93	57	287	175	112	214	134	80
40	40	25	15	26	17	9	53	35	18	32	20	12
41	41	24	17	31	22	9	61	35	26	38	21	17
42	39	21	18	35	25	10	63	37	26	39	25	14
43	47	30	17	22	13	9	53	34	19	51	33	18
44	52	35	17	36	16	20	57	34	23	54	35	19
45~49	263	155	108	217	130	87	365	191	174	330	191	139
45	56	34	22	34	23	11	70	35	35	70	41	29
46	45	24	21	43	26	17	73	41	32	63	37	26
47	54	35	19	49	27	22	71	39	32	75	51	24
48	53	25	28	42	23	19	66	33	33	67	37	30
49	55	37	18	49	31	18	85	43	42	55	25	30

자료 : 민원지적과 「주민등록인구통계」

4. 연령(5세 계급) 및 성별 인구(2018년)(28-11)

Population by Age(5-year age group) and Gender

(Unit : person) (단위 : 명)

성 별 연령별 5세 계급별	광림동			서강동			대교동			국동		
	계 Total	남 Male	여 Female	계 Total	남 Male	여 Female	계 Total	남 Male	여 Female	계 Total	남 Male	여 Female
25~29	365	212	153	193	102	91	231	124	107	693	376	317
25	91	57	34	33	21	12	54	31	23	158	93	65
26	73	35	38	44	25	19	52	30	22	147	71	76
27	74	38	36	41	23	18	44	27	17	129	75	54
28	59	32	27	43	18	25	46	25	21	133	68	65
29	68	50	18	32	15	17	35	11	24	126	69	57
30~34	269	154	115	156	92	64	249	145	104	604	343	261
30	56	34	22	34	19	15	30	14	16	121	63	58
31	55	38	17	34	22	12	53	33	20	112	59	53
32	50	22	28	35	19	16	46	27	19	120	74	46
33	56	32	24	28	14	14	52	27	25	129	80	49
34	52	28	24	25	18	7	68	44	24	122	67	55
35~39	354	207	147	237	141	96	308	174	134	829	448	381
35	61	35	26	49	33	16	59	28	31	148	86	62
36	75	46	29	52	29	23	60	42	18	170	92	78
37	80	47	33	46	26	20	63	30	33	148	79	69
38	76	46	30	41	24	17	71	44	27	161	84	77
39	62	33	29	49	29	20	55	30	25	202	107	95
40~44	378	224	154	224	126	98	320	212	108	738	404	334
40	59	38	21	31	18	13	62	43	19	144	76	68
41	76	39	37	53	30	23	50	36	14	154	86	68
42	73	46	27	40	22	18	70	47	23	154	86	68
43	86	45	41	43	27	16	58	31	27	141	74	67
44	84	56	28	57	29	28	80	55	25	145	82	63
45~49	437	260	177	240	144	96	392	253	139	909	498	411
45	86	54	32	38	23	15	80	57	23	173	96	77
46	111	68	43	51	31	20	80	55	25	171	98	73
47	77	40	37	48	28	20	66	39	27	206	117	89
48	88	48	40	55	32	23	74	41	33	170	91	79
49	75	50	25	48	30	18	92	61	31	189	96	93

자료 : 민원지적과 「주민등록인구통계」

4. 연령(5세 계급) 및 성별 인구(2018년)(28-12)

Population by Age(5-year age group) and Gender

(Unit : person) (단위 : 명)

성 별 연령별 5세 계급별	월호동			여서동			문수동			미평동		
	계 Total	남 Male	여 Female	계 Total	남 Male	여 Female	계 Total	남 Male	여 Female	계 Total	남 Male	여 Female
25~29	357	194	163	1,223	665	558	1,107	609	498	816	499	317
25	83	45	38	274	154	120	257	145	112	183	117	66
26	71	34	37	285	165	120	255	136	119	186	113	73
27	72	39	33	258	140	118	212	116	96	168	109	59
28	69	35	34	187	104	83	204	113	91	150	90	60
29	62	41	21	219	102	117	179	99	80	129	70	59
30~34	339	165	174	1,044	553	491	992	547	445	651	381	270
30	59	32	27	203	119	84	206	103	103	121	76	45
31	51	22	29	199	106	93	191	98	93	109	62	47
32	77	42	35	202	104	98	186	114	72	116	62	54
33	72	33	39	211	116	95	204	115	89	151	90	61
34	80	36	44	229	108	121	205	117	88	154	91	63
35~39	497	260	237	1,438	720	718	1,485	747	738	802	468	334
35	91	50	41	276	153	123	240	119	121	171	111	60
36	99	55	44	288	146	142	310	169	141	179	100	79
37	111	55	56	286	140	146	324	169	155	160	93	67
38	105	55	50	276	129	147	294	135	159	158	86	72
39	91	45	46	312	152	160	317	155	162	134	78	56
40~44	497	260	237	1,346	690	656	1,579	770	809	858	462	396
40	101	49	52	258	138	120	268	130	138	146	79	67
41	94	51	43	274	138	136	317	144	173	162	95	67
42	77	42	35	289	159	130	320	157	163	173	98	75
43	109	55	54	237	114	123	330	167	163	181	97	84
44	116	63	53	288	141	147	344	172	172	196	93	103
45~49	521	284	237	1,699	835	864	1,921	968	953	1,103	565	538
45	111	62	49	309	153	156	383	194	189	210	98	112
46	98	56	42	333	149	184	394	200	194	203	103	100
47	112	52	60	342	167	175	395	192	203	246	121	125
48	109	64	45	340	168	172	392	199	193	224	124	100
49	91	50	41	375	198	177	357	183	174	220	119	101

자료 : 민원지적과 「주민등록인구통계」

4. 연령(5세 계급) 및 성별 인구(2018년)(28-13)

Population by Age(5-year age group) and Gender

(Unit : person) (단위 : 명)

성 별 연령별 5세 계급별	둔덕동			만덕동			쌍봉동			시전동		
	계 Total	남 Male	여 Female	계 Total	남 Male	여 Female	계 Total	남 Male	여 Female	계 Total	남 Male	여 Female
25~29	658	362	296	528	286	242	2,317	1,323	994	1,832	968	864
25	142	75	67	126	69	57	510	310	200	394	216	178
26	149	74	75	95	55	40	526	317	209	380	200	180
27	133	76	57	97	54	43	446	239	207	362	194	168
28	131	72	59	111	56	55	400	219	181	345	174	171
29	103	65	38	99	52	47	435	238	197	351	184	167
30~34	602	324	278	609	315	294	1,967	1,094	873	1,965	969	996
30	122	71	51	97	53	44	417	251	166	362	191	171
31	127	62	65	105	53	52	360	206	154	360	192	168
32	121	64	57	120	61	59	391	216	175	381	188	193
33	127	67	60	129	73	56	397	206	191	418	185	233
34	105	60	45	158	75	83	402	215	187	444	213	231
35~39	760	394	366	893	450	443	2,504	1,193	1,311	2,746	1,351	1,395
35	155	86	69	170	93	77	455	207	248	493	236	257
36	144	75	69	202	80	122	480	236	244	583	292	291
37	160	86	74	162	92	70	512	252	260	580	290	290
38	148	83	65	187	90	97	501	236	265	551	262	289
39	153	64	89	172	95	77	556	262	294	539	271	268
40~44	828	385	443	760	403	357	2,679	1,250	1,429	2,625	1,260	1,365
40	147	70	77	147	86	61	461	218	243	497	234	263
41	180	89	91	148	71	77	511	237	274	525	246	279
42	148	60	88	172	92	80	557	263	294	515	267	248
43	170	76	94	138	76	62	543	257	286	515	248	267
44	183	90	93	155	78	77	607	275	332	573	265	308
45~49	1,041	517	524	759	404	355	3,449	1,726	1,723	2,969	1,474	1,495
45	205	104	101	148	73	75	621	303	318	585	258	327
46	200	91	109	146	81	65	664	336	328	581	290	291
47	232	121	111	163	85	78	747	369	378	626	326	300
48	222	105	117	155	82	73	734	370	364	625	315	310
49	182	96	86	147	83	64	683	348	335	552	285	267

자료 : 민원지적과 「주민등록인구통계」

4. 연령(5세 계급) 및 성별 인구(2018년)(28-14)

Population by Age(5-year age group) and Gender

(Unit : person) (단위 : 명)

성 별 연령별 5세 계급별	여천동			주삼동			삼일동			묘도동		
	계 Total	남 Male	여 Female	계 Total	남 Male	여 Female	계 Total	남 Male	여 Female	계 Total	남 Male	여 Female
25~29	1,583	942	641	341	164	177	145	92	53	37	22	15
25	344	220	124	75	37	38	28	13	15	11	6	5
26	374	207	167	61	25	36	30	23	7	10	5	5
27	331	199	132	61	30	31	33	20	13	4	3	1
28	292	168	124	70	32	38	32	22	10	7	4	3
29	242	148	94	74	40	34	22	14	8	5	4	1
30~34	1,143	676	467	555	285	270	109	66	43	40	28	12
30	248	151	97	91	43	48	21	12	9	4	2	2
31	229	127	102	91	45	46	25	16	9	7	7	0
32	231	135	96	123	64	59	17	10	7	10	7	3
33	226	133	93	125	67	58	22	12	10	5	3	2
34	209	130	79	125	66	59	24	16	8	14	9	5
35~39	1,412	784	628	946	451	495	108	64	44	51	34	17
35	284	160	124	174	84	90	5	2	3	14	7	7
36	278	156	122	168	85	83	27	19	8	8	6	2
37	272	148	124	188	78	110	22	12	10	9	6	3
38	285	155	130	193	97	96	21	14	7	9	8	1
39	293	165	128	223	107	116	33	17	16	11	7	4
40~44	1,517	771	746	815	400	415	135	85	50	51	30	21
40	259	133	126	158	74	84	26	13	13	7	2	5
41	296	159	137	161	81	80	20	13	7	6	4	2
42	299	168	131	182	89	93	27	18	9	12	8	4
43	304	148	156	149	75	74	29	18	11	8	4	4
44	359	163	196	165	81	84	33	23	10	18	12	6
45~49	2,159	1,072	1,087	768	436	332	239	155	84	106	80	26
45	395	202	193	190	100	90	38	21	17	17	16	1
46	409	198	211	151	88	63	50	31	19	17	11	6
47	448	219	229	161	92	69	44	31	13	21	15	6
48	440	211	229	150	83	67	65	46	19	29	22	7
49	467	242	225	116	73	43	42	26	16	22	16	6

자료 : 민원지적과 「주민등록인구통계」

4. 연령(5세 계급) 및 성별 인구(2018년)(28-15)

Population by Age(5-year age group) and Gender

Unit : person) (단위 : 명)

성 별 연령별 5세 계급별	합계(2018)			돌산읍			소라면			울춘면		
	계 Total	남 Male	여 Female	계 Total	남 Male	여 Female	계 Total	남 Male	여 Female	계 Total	남 Male	여 Female
50 ~ 54	23,801	12,408	11,393	1,000	549	451	1,773	902	871	502	298	204
50	5,065	2,636	2,429	186	96	90	371	193	178	119	76	43
51	4,726	2,417	2,309	208	115	93	347	162	185	99	57	42
52	4,665	2,485	2,180	186	98	88	362	188	174	94	59	35
53	4,766	2,481	2,285	207	120	87	356	183	173	103	57	46
54	4,579	2,389	2,190	213	120	93	337	176	161	87	49	38
55 ~ 59	25,223	12,742	12,481	1,382	704	678	1,765	956	809	612	314	298
55	4,853	2,552	2,301	238	130	108	340	181	159	113	69	44
56	4,906	2,554	2,352	259	129	130	351	194	157	107	57	50
57	5,024	2,485	2,539	265	134	131	368	194	174	136	66	70
58	5,435	2,696	2,739	317	162	155	384	213	171	126	63	63
59	5,005	2,455	2,550	303	149	154	322	174	148	130	59	71
60 ~ 64	21,122	10,616	10,506	1,318	656	662	1,339	690	649	647	334	313
60	4,555	2,319	2,236	250	128	122	303	151	152	176	97	79
61	4,503	2,240	2,263	279	133	146	291	151	140	130	63	67
62	3,847	1,926	1,921	249	127	122	252	130	122	108	59	49
63	4,347	2,182	2,165	267	126	141	261	140	121	122	58	64
64	3,870	1,949	1,921	273	142	131	232	118	114	111	57	54
65 ~ 69	15,799	7,841	7,958	1,168	575	593	874	448	426	561	280	281
65	2,832	1,364	1,468	187	88	99	161	77	84	81	39	42
66	3,637	1,768	1,869	288	144	144	198	94	104	128	70	58
67	3,175	1,645	1,530	237	125	112	185	98	87	101	44	57
68	3,123	1,573	1,550	222	103	119	163	88	75	130	70	60
69	3,032	1,491	1,541	234	115	119	167	91	76	121	57	64
70 ~ 74	12,402	5,826	6,576	987	467	520	695	318	377	486	226	260
70	2,907	1,405	1,502	206	97	109	176	78	98	95	48	47
71	3,110	1,461	1,649	250	117	133	149	67	82	115	49	66
72	2,407	1,143	1,264	198	106	92	128	67	61	95	44	51
73	1,937	876	1,061	151	64	87	118	52	66	97	45	52
74	2,041	941	1,100	182	83	99	124	54	70	84	40	44

자료 : 민원지적과 「주민등록인구통계」

4. 연령(5세 계급) 및 성별 인구(2018년)(28-16)

Population by Age(5-year age group) and Gender

(Unit : person) (단위 : 명)

성 별 연령별 5세 계급별	화양면			남면			화정면			삼산면		
	계 Total	남 Male	여 Female	계 Total	남 Male	여 Female	계 Total	남 Male	여 Female	계 Total	남 Male	여 Female
50 ~ 54	570	347	223	215	130	85	151	91	60	201	121	80
50	101	59	42	43	30	13	29	16	13	34	22	12
51	118	75	43	34	22	12	24	12	12	46	27	19
52	100	58	42	42	26	16	35	21	14	38	28	10
53	116	74	42	49	26	23	25	16	9	45	27	18
54	135	81	54	47	26	21	38	26	12	38	17	21
55 ~ 59	727	421	306	307	167	140	237	134	103	293	160	133
55	127	79	48	56	31	25	41	24	17	55	32	23
56	123	75	48	60	37	23	42	26	16	57	30	27
57	142	78	64	56	30	26	42	27	15	51	24	27
58	170	95	75	69	35	34	58	32	26	60	30	30
59	165	94	71	66	34	32	54	25	29	70	44	26
60 ~ 64	666	389	277	342	172	170	232	130	102	219	121	98
60	142	83	59	77	47	30	48	30	18	45	28	17
61	160	99	61	72	36	36	27	13	14	56	30	26
62	103	55	48	66	30	36	47	27	20	36	21	15
63	131	75	56	64	32	32	62	36	26	45	22	23
64	130	77	53	63	27	36	48	24	24	37	20	17
65 ~ 69	606	296	310	304	153	151	215	101	114	170	91	79
65	106	52	54	50	26	24	35	17	18	25	10	15
66	135	58	77	67	34	33	49	19	30	44	26	18
67	119	54	65	70	35	35	39	20	19	31	15	16
68	128	69	59	62	32	30	38	21	17	36	19	17
69	118	63	55	55	26	29	54	24	30	34	21	13
70 ~ 74	568	260	308	331	148	183	257	117	140	156	82	74
70	118	60	58	77	36	41	59	29	30	33	21	12
71	129	62	67	71	31	40	60	28	32	46	26	20
72	120	54	66	66	30	36	52	19	33	19	8	11
73	88	34	54	49	24	25	36	15	21	19	7	12
74	113	50	63	68	27	41	50	26	24	39	20	19

자료 : 민원지적과 「주민등록인구통계」

4. 연령(5세 계급) 및 성별 인구(2018년)(28-17)

Population by Age(5-year age group) and Gender

(Unit : person) (단위 : 명)

성 별 연령별 5세 계급별	동문동			한려동			중앙동			충무동		
	계 Total	남 Male	여 Female	계 Total	남 Male	여 Female	계 Total	남 Male	여 Female	계 Total	남 Male	여 Female
50 ~ 54	292	166	126	231	127	104	362	194	168	317	181	136
50	66	38	28	54	26	28	77	44	33	69	47	22
51	54	33	21	55	30	25	62	35	27	65	35	30
52	60	41	19	32	17	15	68	40	28	66	40	26
53	53	29	24	51	31	20	77	41	36	62	28	34
54	59	25	34	39	23	16	78	34	44	55	31	24
55 ~ 59	393	184	209	274	117	157	466	214	252	417	203	214
55	74	38	36	55	26	29	81	48	33	64	34	30
56	88	40	48	37	20	17	86	40	46	76	36	40
57	63	28	35	62	25	37	94	40	54	91	47	44
58	84	31	53	63	31	32	102	44	58	106	45	61
59	84	47	37	57	15	42	103	42	61	80	41	39
60 ~ 64	482	219	263	307	150	157	498	241	257	452	224	228
60	78	33	45	51	24	27	105	54	51	89	45	44
61	81	40	41	63	35	28	71	35	36	103	50	53
62	102	56	46	44	21	23	95	48	47	76	37	39
63	105	45	60	83	31	52	106	57	49	96	50	46
64	116	45	71	66	39	27	121	47	74	88	42	46
65 ~ 69	442	215	227	307	139	168	469	213	256	432	195	237
65	74	41	33	59	27	32	85	36	49	66	26	40
66	91	35	56	54	24	30	118	43	75	110	55	55
67	96	46	50	66	31	35	93	50	43	91	39	52
68	89	50	39	64	36	28	89	48	41	89	44	45
69	92	43	49	64	21	43	84	36	48	76	31	45
70 ~ 74	397	198	199	305	136	169	400	177	223	389	184	205
70	97	45	52	82	42	40	85	36	49	93	42	51
71	108	59	49	83	35	48	98	60	38	87	37	50
72	72	42	30	52	20	32	95	40	55	73	35	38
73	65	24	41	41	16	25	54	19	35	47	27	20
74	55	28	27	47	23	24	68	22	46	89	43	46

자료 : 민원지적과 「주민등록인구통계」

4. 연령(5세 계급) 및 성별 인구(2018년)(28-18)

Population by Age(5-year age group) and Gender

(Unit : person) (단위 : 명)

성 별 연령별 5세 계급별	광림동			서강동			대교동			국동		
	계 Total	남 Male	여 Female	계 Total	남 Male	여 Female	계 Total	남 Male	여 Female	계 Total	남 Male	여 Female
50 ~ 54	522	276	246	301	149	152	442	269	173	1,047	501	546
50	117	61	56	65	36	29	92	60	32	217	116	101
51	97	59	38	63	31	32	72	40	32	193	91	102
52	110	56	54	49	31	18	92	52	40	212	98	114
53	96	46	50	51	19	32	101	67	34	200	96	104
54	102	54	48	73	32	41	85	50	35	225	100	125
55 ~ 59	680	326	354	372	173	199	566	276	290	1,269	592	677
55	119	59	60	65	35	30	102	57	45	228	121	107
56	119	55	64	74	41	33	92	45	47	250	117	133
57	136	65	71	65	29	36	114	58	56	271	121	150
58	157	80	77	86	32	54	129	61	68	261	99	162
59	149	67	82	82	36	46	129	55	74	259	134	125
60 ~ 64	671	322	349	441	202	239	646	308	338	1,141	555	586
60	141	66	75	79	36	43	115	54	61	232	117	115
61	137	65	72	90	39	51	133	75	58	238	111	127
62	126	67	59	66	26	40	114	46	68	231	112	119
63	133	59	74	119	57	62	138	66	72	248	120	128
64	134	65	69	87	44	43	146	67	79	192	95	97
65 ~ 69	606	279	327	324	156	168	584	253	331	853	420	433
65	86	35	51	59	21	38	99	39	60	156	81	75
66	126	55	71	72	33	39	142	54	88	173	85	88
67	132	62	70	66	31	35	107	44	63	202	98	104
68	126	53	73	65	38	27	126	64	62	166	82	84
69	136	74	62	62	33	29	110	52	58	156	74	82
70 ~ 74	496	237	259	298	137	161	483	232	251	715	341	374
70	113	62	51	69	35	34	114	62	52	176	90	86
71	128	56	72	67	30	37	128	59	69	192	91	101
72	105	49	56	53	28	25	93	36	57	144	75	69
73	67	35	32	55	19	36	78	40	38	108	48	60
74	83	35	48	54	25	29	70	35	35	95	37	58

자료 : 민원지적과 「주민등록인구통계」

4. 연령(5세 계급) 및 성별 인구(2018년)(28-19)

Population by Age(5-year age group) and Gender

(Unit : person) (단위 : 명)

성 별 연령별 5세 계급별	월호동			여서동			문수동			미평동		
	계 Total	남 Male	여 Female	계 Total	남 Male	여 Female	계 Total	남 Male	여 Female	계 Total	남 Male	여 Female
50 ~ 54	545	262	283	1,763	822	941	1,759	894	865	1,131	604	527
50	96	53	43	365	169	196	389	186	203	222	107	115
51	81	41	40	366	169	197	332	176	156	234	132	102
52	118	57	61	334	147	187	355	194	161	253	146	107
53	134	62	72	361	182	179	358	180	178	224	110	114
54	116	49	67	337	155	182	325	158	167	198	109	89
55 ~ 59	741	352	389	1,980	913	1,067	1,758	882	876	1,153	592	561
55	120	49	71	360	170	190	349	173	176	228	118	110
56	149	78	71	384	181	203	321	181	140	231	116	115
57	140	61	79	391	179	212	369	177	192	221	110	111
58	179	83	96	441	198	243	369	167	202	260	138	122
59	153	81	72	404	185	219	350	184	166	213	110	103
60 ~ 64	726	358	368	1,663	824	839	1,447	717	730	878	479	399
60	169	79	90	370	188	182	315	152	163	183	106	77
61	162	79	83	377	175	202	298	154	144	210	112	98
62	122	63	59	316	157	159	272	122	150	161	86	75
63	147	73	74	306	156	150	311	160	151	164	92	72
64	126	64	62	294	148	146	251	129	122	160	83	77
65 ~ 69	530	264	266	998	510	488	1,026	531	495	614	320	294
65	92	52	40	200	106	94	176	86	90	124	55	69
66	125	52	73	244	121	123	245	135	110	125	68	57
67	109	61	48	194	107	87	203	112	91	124	74	50
68	101	43	58	173	86	87	209	107	102	130	63	67
69	103	56	47	187	90	97	193	91	102	111	60	51
70 ~ 74	393	204	189	686	317	369	750	340	410	453	206	247
70	103	57	46	160	73	87	176	77	99	106	54	52
71	92	50	42	172	82	90	214	89	125	124	51	73
72	82	36	46	121	54	67	130	63	67	89	35	54
73	57	30	27	100	46	54	112	54	58	70	34	36
74	59	31	28	133	62	71	118	57	61	64	32	32

자료 : 민원지적과 「주민등록인구통계」

4. 연령(5세 계급) 및 성별 인구(2018년)(28-20)

Population by Age(5-year age group) and Gender

(Unit : person) (단위 : 명)

성 별 연령별 5세 계급별	둔덕동			만덕동			쌍봉동			시전동		
	계 Total	남 Male	여 Female	계 Total	남 Male	여 Female	계 Total	남 Male	여 Female	계 Total	남 Male	여 Female
50 ~ 54	934	468	466	732	356	376	3,127	1,617	1,510	2,755	1,398	1,357
50	209	109	100	139	65	74	697	337	360	638	329	309
51	178	83	95	137	68	69	677	326	351	568	268	300
52	195	97	98	141	62	79	577	328	249	526	256	270
53	186	96	90	148	80	68	590	299	291	519	262	257
54	166	83	83	167	81	86	586	327	259	504	283	221
55 ~ 59	918	433	485	865	420	445	2,742	1,398	1,344	2,291	1,175	1,116
55	189	100	89	149	77	72	608	317	291	482	249	233
56	175	80	95	172	88	84	566	309	257	466	240	226
57	170	75	95	164	66	98	552	284	268	465	249	216
58	204	97	107	190	96	94	549	287	262	446	229	217
59	180	81	99	190	93	97	467	201	266	432	208	224
60 ~ 64	742	395	347	802	383	419	1,800	906	894	1,533	769	764
60	157	88	69	159	80	79	399	198	201	358	179	179
61	181	92	89	191	89	102	396	186	210	324	154	170
62	132	65	67	133	63	70	340	178	162	278	141	137
63	151	82	69	188	88	100	366	183	183	311	160	151
64	121	68	53	131	63	68	299	161	138	262	135	127
65 ~ 69	466	236	230	630	305	325	1,186	624	562	937	485	452
65	93	44	49	107	53	54	230	120	110	202	103	99
66	119	59	60	142	71	71	292	154	138	225	112	113
67	92	45	47	125	61	64	222	131	91	185	103	82
68	90	52	38	137	66	71	229	112	117	165	80	85
69	72	36	36	119	54	65	213	107	106	160	87	73
70 ~ 74	314	149	165	477	240	237	718	355	363	590	272	318
70	67	39	28	114	53	61	180	85	95	147	56	91
71	79	36	43	134	64	70	167	86	81	160	81	79
72	67	27	40	80	44	36	149	82	67	117	60	57
73	51	21	30	94	53	41	120	53	67	81	35	46
74	50	26	24	55	26	29	102	49	53	85	40	45

자료 : 민원지적과 「주민등록인구통계」

4. 연령(5세 계급) 및 성별 인구(2018년)(28-21)

Population by Age(5-year age group) and Gender

(Unit : person) (단위 : 명)

성 별 연령별 5세 계급별	여천동			주삼동			삼일동			묘도동		
	계 Total	남 Male	여 Female	계 Total	남 Male	여 Female	계 Total	남 Male	여 Female	계 Total	남 Male	여 Female
50 ~ 54	2,276	1,179	1,097	527	304	223	217	132	85	109	71	38
50	481	244	237	131	78	53	37	23	14	21	16	5
51	448	239	209	107	57	50	42	21	21	19	13	6
52	460	247	213	102	60	42	38	22	16	20	16	4
53	477	239	238	104	64	40	48	32	16	25	15	10
54	410	210	200	83	45	38	52	34	18	24	11	13
55 ~ 59	2,193	1,185	1,008	433	227	206	271	150	121	118	74	44
55	453	256	197	91	43	48	46	23	23	20	13	7
56	469	251	218	72	39	33	62	39	23	18	10	8
57	437	226	211	84	47	37	53	30	23	22	15	7
58	447	250	197	98	51	47	54	32	22	26	15	11
59	387	202	185	88	47	41	56	26	30	32	21	11
60 ~ 64	1,434	737	697	337	150	187	250	132	118	109	53	56
60	358	186	172	83	31	52	52	30	22	21	9	12
61	305	159	146	56	28	28	51	26	25	21	11	10
62	254	128	126	57	26	31	43	24	19	24	11	13
63	276	141	135	72	37	35	54	27	27	21	9	12
64	241	123	118	69	28	41	50	25	25	22	13	9
65 ~ 69	937	473	464	283	138	145	183	94	89	94	47	47
65	170	82	88	62	23	39	35	20	15	12	5	7
66	216	113	103	54	26	28	39	19	20	16	9	7
67	177	94	83	56	37	19	30	15	15	23	13	10
68	188	96	92	52	22	30	37	17	20	19	12	7
69	186	88	98	59	30	29	42	23	19	24	8	16
70 ~ 74	573	275	298	232	98	134	167	84	83	86	26	60
70	140	69	71	63	30	33	39	23	16	19	6	13
71	134	64	70	52	20	32	48	24	24	23	7	16
72	123	58	65	35	10	25	33	15	18	16	6	10
73	100	47	53	40	18	22	20	12	8	19	4	15
74	76	37	39	42	20	22	27	10	17	9	3	6

자료 : 민원지적과 「주민등록인구통계」

4. 연령(5세 계급) 및 성별 인구(2018년)(28-22)

Population by Age(5-year age group) and Gender

(Unit : person) (단위 : 명)

성 별 연령별 5세 계급별	합계(2018)			돌산읍			소라면			울춘면		
	계 Total	남 Male	여 Female	계 Total	남 Male	여 Female	계 Total	남 Male	여 Female	계 Total	남 Male	여 Female
75~79	10,553	4,336	6,217	909	376	533	691	271	420	523	205	318
75	2,085	898	1,187	174	73	101	133	53	80	98	42	56
76	2,658	1,098	1,560	203	79	124	168	50	118	136	48	88
77	2,100	870	1,230	196	78	118	142	57	85	119	47	72
78	1,923	770	1,153	185	79	106	130	54	76	82	37	45
79	1,787	700	1,087	151	67	84	118	57	61	88	31	57
80~84	6,166	2,172	3,994	576	206	370	441	141	300	377	139	238
80	1,544	581	963	151	59	92	117	37	80	91	32	59
81	1,368	522	846	121	41	80	105	33	72	61	26	35
82	1,201	411	790	131	48	83	90	30	60	79	34	45
83	1,106	372	734	93	30	63	73	21	52	79	25	54
84	947	286	661	80	28	52	56	20	36	67	22	45
85~89	3,271	849	2,422	315	94	221	261	61	200	206	48	158
85	825	251	574	84	29	55	66	15	51	50	14	36
86	755	200	555	70	21	49	59	17	42	50	12	38
87	667	171	496	63	18	45	55	7	48	46	11	35
88	583	126	457	62	17	45	34	13	21	33	4	29
89	441	101	340	36	9	27	47	9	38	27	7	20
90~94	1,021	184	837	92	24	68	56	10	46	72	10	62
90	328	68	260	32	8	24	18	4	14	26	5	21
91	260	49	211	22	5	17	10	3	7	18	3	15
92	188	18	170	17	2	15	13	0	13	14	0	14
93	149	30	119	16	7	9	11	3	8	11	2	9
94	96	19	77	5	2	3	4	0	4	3	0	3
95~99	307	39	268	29	4	25	21	2	19	18	5	13
95	123	17	106	16	3	13	7	0	7	5	2	3
96	91	10	81	6	0	6	6	1	5	9	1	8
97	42	3	39	3	0	3	4	0	4	1	1	0
98	29	5	24	2	1	1	1	0	1	1	1	0
99	22	4	18	2	0	2	3	1	2	2	0	2
100+	90	12	78	4	0	4	2	0	2	5	1	4

자료 : 민원지적과 「주민등록인구통계」

4. 연령(5세 계급) 및 성별 인구(2018년)(28-23)

Population by Age(5-year age group) and Gender

Unit : person) (단위 : 명)

성 별 연령별 5세 계급별	화양면			남면			화정면			삼산면		
	계 Total	남 Male	여 Female	계 Total	남 Male	여 Female	계 Total	남 Male	여 Female	계 Total	남 Male	여 Female
75~79	594	225	369	309	117	192	273	110	163	128	58	70
75	110	37	73	44	19	25	42	19	23	25	15	10
76	159	61	98	80	25	55	65	29	36	31	12	19
77	111	48	63	57	25	32	62	23	39	27	12	15
78	117	42	75	58	21	37	50	19	31	22	12	10
79	97	37	60	70	27	43	54	20	34	23	7	16
80~84	365	109	256	208	70	138	193	53	140	97	37	60
80	90	26	64	41	16	25	41	13	28	17	7	10
81	89	37	52	55	25	30	55	18	37	23	7	16
82	58	17	41	39	8	31	28	4	24	22	9	13
83	73	20	53	39	10	29	44	12	32	18	8	10
84	55	9	46	34	11	23	25	6	19	17	6	11
85~89	242	66	176	113	33	80	90	35	55	60	17	43
85	68	15	53	31	11	20	24	13	11	17	4	13
86	51	18	33	19	5	14	18	6	12	14	7	7
87	40	13	27	30	6	24	15	6	9	7	1	6
88	47	12	35	25	8	17	17	3	14	12	3	9
89	36	8	28	8	3	5	16	7	9	10	2	8
90~94	73	20	53	30	5	25	43	8	35	15	2	13
90	24	6	18	11	2	9	14	5	9	3	1	2
91	14	4	10	3	1	2	9	0	9	2	0	2
92	13	2	11	10	2	8	7	1	6	7	1	6
93	11	4	7	4	0	4	6	0	6	1	0	1
94	11	4	7	2	0	2	7	2	5	2	0	2
95~99	18	-	18	14	1	13	12	2	10	4	1	3
95	6	0	6	8	1	7	4	1	3	2	0	2
96	3	0	3	4	0	4	5	1	4	0		
97	5	0	5	1	0	1	1	0	1	1	0	1
98	3	0	3	0	0	0	2	0	2	1	1	0
99	1	0	1	1	0	1	0	0	0	0		
100+	6	1	5	4	1	3	1	0	1	3	0	3

자료 : 민원지적과 「주민등록인구통계」

4. 연령(5세 계급) 및 성별 인구(2018년)(28-24)

Population by Age(5-year age group) and Gender

(Unit : person) (단위 : 명)

성 별 연령별 5세 계급별	동문동			한려동			중앙동			충무동		
	계 Total	남 Male	여 Female	계 Total	남 Male	여 Female	계 Total	남 Male	여 Female	계 Total	남 Male	여 Female
75~79	265	117	148	220	98	122	318	137	181	348	156	192
75	56	25	31	36	13	23	72	32	40	72	33	39
76	58	27	31	55	23	32	92	43	49	93	47	46
77	61	28	33	43	18	25	48	21	27	65	25	40
78	43	21	22	46	27	19	49	19	30	66	30	36
79	47	16	31	40	17	23	57	22	35	52	21	31
80~84	137	45	92	131	54	77	133	63	70	149	58	91
80	45	13	32	31	13	18	44	26	18	33	14	19
81	33	11	22	20	8	12	32	12	20	35	16	19
82	26	8	18	27	12	15	18	10	8	30	10	20
83	16	8	8	33	16	17	21	10	11	29	14	15
84	17	5	12	20	5	15	18	5	13	22	4	18
85~89	66	16	50	49	18	31	63	18	45	61	19	42
85	16	3	13	14	5	9	13	6	7	17	7	10
86	19	6	13	7	1	6	20	5	15	18	5	13
87	13	2	11	16	5	11	11	3	8	13	6	7
88	7	1	6	6	2	4	16	4	12	4	0	4
89	11	4	7	6	5	1	3	0	3	9	1	8
90~94	32	8	24	15	2	13	20	7	13	32	10	22
90	17	4	13	6	1	5	4	1	3	7	2	5
91	5	1	4	1	1	0	5	2	3	16	5	11
92	4	0	4	3	0	3	5	2	3	5	1	4
93	5	2	3	2	0	2	4	2	2	2	1	1
94	1	1	0	3	0	3	2	0	2	2	1	1
95~99	12	2	10	9	1	8	3	2	1	8	-	8
95	5	0	5	2	0	2	1	1	0	2	0	2
96	4	1	3	5	1	4	1	0	1	3	0	3
97	2	0	2	0			0			2	0	2
98	1	1	0	2	0	2	1	1	0	1	0	1
99	0			0			0			0	0	0
100+	5	3	2	1	0	1	8	0	8	4	1	3

자료 : 민원지적과 「주민등록인구통계」

4. 연령(5세 계급) 및 성별 인구(2018년)(28-25)

Population by Age(5-year age group) and Gender

(Unit : person) (단위 : 명)

성 별 연령별 5세 계급별	광림동			서강동			대교동			국동		
	계 Total	남 Male	여 Female	계 Total	남 Male	여 Female	계 Total	남 Male	여 Female	계 Total	남 Male	여 Female
75~79	358	173	185	243	120	123	411	186	225	508	232	276
75	78	39	39	63	32	31	92	50	42	102	42	60
76	88	46	42	61	34	27	113	42	71	132	69	63
77	80	35	45	39	20	19	91	43	48	100	48	52
78	56	34	22	40	19	21	62	24	38	86	43	43
79	56	19	37	40	15	25	53	27	26	88	30	58
80~84	194	78	116	130	54	76	209	93	116	247	101	146
80	44	19	25	36	15	21	69	35	34	60	27	33
81	36	14	22	24	12	12	45	17	28	51	25	26
82	48	22	26	27	11	16	37	16	21	53	19	34
83	37	12	25	20	10	10	35	14	21	56	20	36
84	29	11	18	23	6	17	23	11	12	27	10	17
85~89	94	26	68	71	21	50	77	14	63	109	34	75
85	21	5	16	19	8	11	21	7	14	31	14	17
86	24	8	16	20	4	16	17	3	14	22	5	17
87	24	8	16	11	4	7	15	1	14	29	9	20
88	12	2	10	12	2	10	15	1	14	12	4	8
89	13	3	10	9	3	6	9	2	7	15	2	13
90~94	26	2	24	17	2	15	23	9	14	24	3	21
90	7	1	6	5	1	4	9	4	5	9	0	9
91	9	0	9	4	0	4	7	2	5	4	0	4
92	3	0	3	2	0	2	3	1	2	6	1	5
93	7	1	6	2	0	2	3	1	2	3	1	2
94	0			4	1	3	1	1	0	2	1	1
95~99	11	-	11	5	1	4	8	2	6	9	-	9
95	6	0	6	1	0	1	4	2	2	3	0	3
96	1	0	1	3	1	2	2	0	2	5	0	5
97	3	0	3	1	0	1	0			1	0	1
98	0			0			0			0		
99	1	0	1	0			2	0	2	0		
100+	6	1	5	3	0	3	5	0	5	8	0	8

자료 : 민원지적과 「주민등록인구통계」

4. 연령(5세 계급) 및 성별 인구(2018년)(28-26)

Population by Age(5-year age group) and Gender

(Unit : person) (단위 : 명)

성 별 연령별 5세 계급별	월호동			여서동			문수동			미평동		
	계 Total	남 Male	여 Female	계 Total	남 Male	여 Female	계 Total	남 Male	여 Female	계 Total	남 Male	여 Female
75~79	314	137	177	564	207	357	601	242	359	367	129	238
75	62	29	33	101	36	65	102	44	58	68	23	45
76	88	32	56	133	52	81	162	67	95	97	34	63
77	71	35	36	98	28	70	124	49	75	73	27	46
78	44	19	25	117	47	70	102	37	65	74	23	51
79	49	22	27	115	44	71	111	45	66	55	22	33
80~84	140	58	82	329	132	197	314	95	219	225	62	163
80	39	22	17	71	34	37	89	29	60	55	14	41
81	30	9	21	83	37	46	65	25	40	54	18	36
82	30	11	19	66	21	45	55	16	39	35	8	27
83	20	8	12	45	15	30	64	17	47	44	10	34
84	21	8	13	64	25	39	41	8	33	37	12	25
85~89	62	17	45	162	38	124	183	41	142	111	24	87
85	10	3	7	43	12	31	41	13	28	30	11	19
86	18	4	14	35	8	27	39	8	31	25	2	23
87	17	5	12	34	9	25	38	5	33	18	5	13
88	12	2	10	29	7	22	38	7	31	25	4	21
89	5	3	2	21	2	19	27	8	19	13	2	11
90~94	27	4	23	61	11	50	51	2	49	28	3	25
90	7	2	5	16	3	13	16	1	15	6	1	5
91	9	2	7	20	4	16	19	1	18	8	2	6
92	4	0	4	10	1	9	8	0	8	6	0	6
93	4	0	4	6	2	4	6	0	6	4	0	4
94	3	0	3	9	1	8	2	0	2	4	0	4
95~99	14	2	12	18	3	15	14	1	13	7	-	7
95	2	0	2	6	1	5	9	1	8	1	0	1
96	5	1	4	4	1	3	2	0	2	4	0	4
97	4	0	4	4	1	3	1	0	1	0	0	0
98	2	0	2	3	0	3	0			2	0	2
99	1	1	0	1	0	1	2	0	2	0		
100+	1	0	1	0	0	0	0	0	0	0	0	0

자료 : 민원지적과 「주민등록인구통계」

4. 연령(5세 계급) 및 성별 인구(2018년)(28-27)

Population by Age(5-year age group) and Gender

(Unit : person) (단위 : 명)

성 별 연 령 별 5세 계급별	둔덕동			만덕동			쌍봉동			시전동		
	계 Total	남 Male	여 Female	계 Total	남 Male	여 Female	계 Total	남 Male	여 Female	계 Total	남 Male	여 Female
75~79	185	79	106	387	160	227	537	222	315	483	199	284
75	43	18	25	94	42	52	120	47	73	90	48	42
76	42	13	29	101	44	57	133	69	64	127	55	72
77	41	21	20	59	25	34	112	54	58	78	29	49
78	33	14	19	73	26	47	97	34	63	96	27	69
79	26	13	13	60	23	37	75	18	57	92	40	52
80~84	122	39	83	201	79	122	335	108	227	298	98	200
80	26	11	15	52	21	31	96	32	64	68	21	47
81	27	6	21	42	19	23	78	28	50	76	28	48
82	24	8	16	32	13	19	62	19	43	59	23	36
83	24	8	16	28	10	18	51	16	35	43	13	30
84	21	6	15	47	16	31	48	13	35	52	13	39
85~89	52	13	39	108	30	78	208	42	166	152	35	117
85	10	1	9	31	14	17	48	11	37	36	7	29
86	12	4	8	27	8	19	47	13	34	42	10	32
87	10	5	5	17	2	15	38	8	30	27	8	19
88	10	3	7	18	1	17	44	4	40	35	10	25
89	10	0	10	15	5	10	31	6	25	12	0	12
90~94	34	7	27	32	3	29	64	9	55	53	8	45
90	14	2	12	6	0	6	21	3	18	21	3	18
91	8	2	6	10	2	8	16	2	14	15	4	11
92	3	1	2	8	0	8	11	2	9	11	0	11
93	6	0	6	6	1	5	8	1	7	6	1	5
94	3	2	1	2	0	2	8	1	7	0		
95~99	7	-	7	11	2	9	20	-	20	10	2	8
95	3	0	3	7	1	6	8	0	8	4	1	3
96	2	0	2	3	1	2	5	0	5	1	0	1
97	0			0			4	0	4	1	0	1
98	1	0	1	1	0	1	3	0	3	2	0	2
99	1	0	1	0			0			2	1	1
100+	0	0	0	7	0	7	2	0	2	1	0	1

자료 : 민원지적과 「주민등록인구통계」

4. 연령(5세 계급) 및 성별 인구(2018년)(28-28)

Population by Age(5-year age group) and Gender

(Unit : person) (단위 : 명)

성 별 연령별 5세 계급별	여천동			주삼동			삼일동			묘도동		
	계 Total	남 Male	여 Female	계 Total	남 Male	여 Female	계 Total	남 Male	여 Female	계 Total	남 Male	여 Female
75~79	524	180	344	189	87	102	185	69	116	119	44	75
75	115	44	71	39	21	18	27	6	21	27	16	11
76	112	40	72	54	26	28	52	24	28	23	7	16
77	108	38	70	46	17	29	28	11	17	21	8	13
78	98	26	72	24	12	12	46	16	30	27	8	19
79	91	32	59	26	11	15	32	12	20	21	5	16
80~84	351	107	244	86	25	61	116	44	72	62	24	38
80	77	25	52	20	4	16	28	11	17	13	5	8
81	67	24	43	21	8	13	22	9	13	18	9	9
82	73	20	53	15	2	13	28	11	17	9	1	8
83	78	24	54	13	6	7	18	7	11	12	8	4
84	56	14	42	17	5	12	20	6	14	10	1	9
85~89	194	45	149	61	17	44	48	12	36	53	15	38
85	46	13	33	13	5	8	11	1	10	14	4	10
86	45	10	35	17	5	12	8	1	7	12	4	8
87	41	12	29	14	4	10	14	4	10	11	4	7
88	30	6	24	9	1	8	9	3	6	10	2	8
89	32	4	28	8	2	6	6	3	3	6	1	5
90~94	61	8	53	6	2	4	22	4	18	12	1	11
90	16	5	11	2	1	1	7	1	6	4	1	3
91	17	1	16	3	1	2	5	1	4	1	0	1
92	11	0	11	0			3	1	2	1	0	1
93	6	1	5	1	0	1	5	0	5	3	0	3
94	11	1	10	0			2	1	1	3	0	3
95~99	16	5	11	5	-	5	2	1	1	2	-	2
95	9	3	6	0			0			2	0	2
96	5	1	4	3	0	3	0			0	0	0
97	1	1	0	2	0	2	0			0		
98	0			0			0			0		
99	1	0	1	0			2	1	1	0		
100+	1	0	1	3	3	0	9	1	8	1	0	1

자료 : 민원지적과 「주민등록인구통계」

5-1. 인구동태(월별) Vital Statistics(by months)

(Unit : person, cases) (단위 : 명, 건)

연별 읍면동별	구분	출생 Birth			사망 Death			혼인(쌍) Marriage	이혼(쌍) Divorce
		계 Total	남 Male	여 Female	계 Total	남 Male	여 Female		
2 0 1 3		2,534	1,304	1,230	1,931	1,070	861	1,759	576
2 0 1 4		2,377	1,231	1,146	1,907	1,036	871	1,743	619
2 0 1 5		2,783	1,381	1,402	2,048	1,037	1,011	1,653	543
2 0 1 6		2,317	1,198	1,119	1,957	1,008	949	1,383	618
2 0 1 7		2,050	1,079	971	2,040	1,070	970	1,366	599
2 0 1 8		1,767	879	888	2,003	999	1,004	1,195	596
1 월		159	85	74	206	92	114	121	54
2 월		174	91	83	199	94	105	83	37
3 월		163	74	89	177	87	90	120	44
4 월		170	79	91	175	104	71	106	62
5 월		145	70	75	157	71	86	101	41
6 월		136	76	60	141	71	70	99	47
7 월		131	69	62	155	91	64	98	50
8 월		152	66	86	150	74	76	85	48
9 월		111	57	64	124	56	68	56	51
10 월		147	71	76	181	88	93	119	46
11 월		145	70	75	175	80	95	71	69
12 월		134	71	63	163	91	72	136	47

자료 : 민원지적과

5-2. 인구동태(읍면동) Vital Statistics(by Eup, Myeon and Dong) (Unit : person, cases) (단위 : 명, 건)

구분 연별 읍면동별	출생 Birth			사망 Death			혼인(쌍) Marriage	이혼(쌍) Divorce
	계 Total	남 Male	여 Female	계 Total	남 Male	여 Female		
2 0 1 3	2,534	1,304	1,230	1,931	1,070	861	1,759	576
2 0 1 4	2,377	1,231	1,146	1,907	1,036	871	1,743	619
2 0 1 5	2,783	1,381	1,402	2,048	1,037	1,011	1,653	543
2 0 1 6	2,317	1,198	1,119	1,957	1,008	949	1,383	618
2 0 1 7	2,050	1,079	971	2,040	1,070	970	96	48
2 0 1 8	1,767	879	888	2,003	999	1,004	1,195	599
돌 산 읍	63	37	26	148	68	80	24	6
소 라 면	159	90	69	126	50	76	36	19
울 촌 면	22	16	6	98	57	41	9	8
화 양 면	14	8	6	103	49	54	5	1
남 면	2	1	1	28	12	16	2	1
화 정 면	2	1	1	9	7	2	1	0
삼 산 면	1	0	1	17	6	11	1	2
동 문 동	6	3	3	33	16	17	-	-
한 려 동	11	7	4	34	19	15	-	-
중 양 동	12	5	7	42	22	20	-	-
충 무 동	10	4	6	38	17	21	-	-
광 립 동	22	14	8	57	23	24	-	-
서 강 동	13	6	7	27	14	13	-	-
대 교 동	18	7	11	38	22	16	-	-
국 동	65	33	32	72	39	33	-	-
월 호 동	31	10	21	27	11	16	-	-
여 서 동	97	51	46	88	32	56	-	-
문 수 동	108	51	57	122	64	58	-	-
미 평 동	62	28	34	54	28	26	-	-
둔 덕 동	83	32	51	28	15	13	-	-
만 덕 동	77	36	41	48	21	27	-	-
쌍 봉 동	292	157	135	98	49	49	-	-
시 전 동	311	141	170	93	49	44	-	-
여 천 동	112	55	57	84	47	37	-	-
주 삼 동	98	48	50	29	16	13	-	-
삼 일 동	13	6	7	18	8	10	-	-
묘 도 동	3	0	3	18	9	9	-	-
기타(본청)	60	32	28	426	229	207	1,117	562

자료 : 민원지적과

6. 인구이동(2-1) Internal Migration

(Unit : person, %)(단위 : 명, %)

연별 월별	구분	총 이 동 Total migrants				시도내 이동 Intra-Metropolitan City and Province migrants			
		전입 In-migrants	이동률 Migration rate	전출 Out-migrants	이동률 Migration rate	시군내	구 시 군 간		
							전입 In-migrants	이동률 Migration rate	전출 Out-migrants
2 0 1 2		37,396	12.7	38,495	13.1	23,706	3,836	1.3	4,292
2 0 1 3		39,319	13.4	40,853	13.9	26,124	3,757	1.3	4,691
2 0 1 4		44,078	15.1	45,047	15.5	30,622	4,046	1.4	4,694
2 0 1 5		39,785	13.7	41,115	14.2	25,126	4,430	1.5	5,300

6. 인구이동(2-2) Internal Migration

(Unit : person, %)(단위 : 명, %)

연별 월별	구분	시도간 이동 Inter-Metropolitan City and Province migrants				순 이 동 Net-Migrants	
		전입 In-migrants	이동률 Migration rate	전출 Out-migrants	이동률 Migration rate		이동률 Migration rate
2 0 1 2		9,854	3.4	10,497	3.6	-1,099	-0.4
2 0 1 3		9,438	3.2	10,038	3.4	-1,534	-0.5
2 0 1 4		9,410	3.2	9,731	3.3	-969	-0.3
2 0 1 5		10,229	3.5	10,689	3.7	-1,330	-0.5

6-1. 시군구별 인구이동¹⁾(3-1) Internal Migration

(Unit : person, %)(단위 : 명, %)

연 월 별	구 분	총이동 Totalmigrants				
		전입 In-migrants			전출 Out-migrants	
		계 Total	남자 Male	여자 Female		남자 Male 여자 Female
	2016	36,066	18,950	17,116	37,720	19,660 18,060
	2017	35,194	18,395	16,799	37,775	19,806 17,969
	2018	31,725	16,973	14,752	34,591	18,133 16,458
	1월	3,098	1,621	1,477	3,286	1,710 1,576
	2월	2,945	1,551	1,394	3,216	1,653 1,563
	3월	3,078	1,599	1,479	3,393	1,762 1,631
	4월	2,641	1,450	1,191	2,716	1,472 1,244
	5월	2,586	1,369	1,217	2,695	1,443 1,252
	6월	2,722	1,422	1,300	2,877	1,474 1,403
	7월	2,647	1,409	1,238	2,813	1,469 1,344
	8월	2,534	1,373	1,161	2,968	1,560 1,408
	9월	1,999	1,108	891	2,118	1,130 988
	10월	2,539	1,403	1,136	2,749	1,477 1,272
	11월	2,346	1,258	1,088	2,676	1,370 1,306
	12월	2,590	1,410	1,180	3,084	1,613 1,471

자료 : 민원지적과(국가통계포털 시군구별 인구이동)

주 : 1) 주민등록 전출입신고 자료이며, 시군구내 이동은 전입인구 기준

The figures of migrants are based on resident registration;

6-1. 시군구별 인구이동¹⁾(3-2) Internal Migration

(Unit : person, %)(단위 : 명, %)

연 별 월 별	구 분	시도내 이동 Intra-province							
		시군구내 Intra-Si, Gun & Gu			시군구간 Inter-Si, Gun & Gu				
					전입 Immigrants			전출 Outmigrants	
		계 Total	남자 Male	여자 Female	계 Total	남자 Male	여자 Female	계 Total	남자 Male
2016	21,912	4,186	5,042
2017	22,956	11,764	11,192	3,776	1,998	1,778	4,712	2,511	2,201
2018	19,769	10,190	9,579	3,556	1,983	1,573	4,980	2,716	2,264
1월	1,791	931	860	484	260	224	466	247	219
2월	1,707	887	820	423	227	196	439	225	214
3월	1,897	946	951	404	207	197	469	269	200
4월	1,576	824	752	305	174	131	371	209	162
5월	1,631	859	772	286	164	122	269	142	127
6월	1,874	949	925	227	120	107	248	140	108
7월	1,737	897	840	252	157	95	343	194	149
8월	1,570	805	765	257	150	107	545	298	247
9월	1,231	652	579	223	129	94	304	160	144
10월	1,623	847	776	239	143	96	403	227	176
11월	1,528	770	758	219	126	93	449	233	216
12월	1,604	823	781	237	126	111	674	372	302

자료 : 민원지적과(국가통계포털 시군구별 인구이동)

주 : 1) 주민등록 전출입신고 자료이며, 시군구내 이동은 전입인구 기준

The figures of migrants are based on resident registration;

6-1. 시군구별 인구이동¹⁾(3-3) Internal Migration

(Unit : person, %)(단위 : 명, %)

구분 연월별	시도간이동 Inter-Metropolitan CityandProvincemigrants						순이동 Netmigrants		
	전입 In-migrants			전출 Out-migrants					
	계 Total	남자 Male	여자 Female	계 Total	남자 Male	여자 Female	계 Total	남자 Male	여자 Female
2016	9,933	10,728	-1,651
2017	8,462	4,633	3,829	10,107	5,531	4,576	-2,581	-1,411	-1,170
2018	8,400	4,800	3,600	9,842	5,227	4,615	-2,866	-1,160	-1,706
1월	823	430	393	1,029	532	497	-188	-89	-99
2월	815	437	378	1,070	541	529	-271	-102	-169
3월	777	446	331	1,027	547	480	-315	-163	-152
4월	760	452	308	769	439	330	-75	-22	-53
5월	669	346	323	795	442	353	-109	-74	-35
6월	621	353	268	755	385	370	-155	-52	-103
7월	658	355	303	733	378	355	-166	-60	-106
8월	707	418	289	853	457	396	-434	-187	-247
9월	545	327	218	583	318	265	-119	-22	-97
10월	677	413	264	723	403	320	-210	-74	-136
11월	599	362	237	699	367	332	-330	-112	-218
12월	749	461	288	806	418	388	-494	-203	-291

자료 : 민원지적과(국가통계포털 시군구별 인구이동)

주 : 1) 주민등록 전출입신고 자료이며, 시군구내 이동은 전입인구 기준

The figures of migrants are based on resident registration;

7. 주민등록 전입지별 인구이동(타시도→여수) (4-1)

Migrants, by Place of Origin(Other provinces → Yeosu)

(Unit : person)(단위 : 명)

연별 월별	계			도 내			서울			부산			대구		
	Total	남자 Male	여자 Female	Intra- provin	남자 Male	여자 Female	Seoul	남자 Male	여자 Female	Busan	남자 Male	여자 Female	Daegu	남자 Male	여자 Female
2017	35,194	18,335	16,739	26,732	13,762	12,970	1,605	836	769	516	280	236	149	86	63
2018	31,725	16,973	14,752	23,325	12,173	11,152	1,464	772	692	498	297	201	160	92	68
1월	3,088	1,621	1,477	2,275	1,191	1,084	155	78	77	55	27	28	17	8	9
2월	2,945	1,551	1,394	2,130	1,114	1,016	146	74	72	45	27	18	19	9	10
3월	3,078	1,539	1,479	2,301	1,153	1,148	130	67	63	62	40	22	12	9	3
4월	2,641	1,450	1,191	1,881	998	883	127	73	54	54	35	19	10	7	3
5월	2,586	1,369	1,217	1,917	1,023	894	116	55	61	34	19	15	12	4	8
6월	2,722	1,422	1,300	2,101	1,069	1,032	112	54	58	28	21	7	13	8	5
7월	2,647	1,409	1,238	1,989	1,054	935	115	55	60	34	18	16	9	5	4
8월	2,534	1,373	1,161	1,827	955	872	118	69	49	38	19	19	18	9	9
9월	1,999	1,108	891	1,454	781	673	97	59	38	30	14	16	6	5	1
10월	2,539	1,403	1,136	1,862	990	872	128	67	61	37	24	13	17	11	6
11월	2,346	1,258	1,088	1,747	896	851	110	60	50	32	21	11	14	10	4
12월	2,500	1,410	1,180	1,841	949	892	110	61	49	49	32	17	13	7	6

7. 주민등록 전입지별 인구이동(타시도→여수) (4-2)

Migrants, by Place of Origin(Other provinces → Yeosu)

(Unit : person)(단위 : 명)

연별 월별	인천			광주			대전			울산			세종		
	In- cheon	남자 Male	여자 Female	Gwang- ju	남자 Male	여자 Female	Dae- jeon	남자 Male	여자 Female	Ulsan	남자 Male	여자 Female	Sejong	남자 Male	여자 Female
2017	345	189	156	1,432	743	689	211	117	94	207	131	76	48	24	24
2018	355	207	148	1,399	744	645	209	129	80	242	160	82	61	32	29
1월	30	19	11	132	67	65	19	10	9	20	9	11	9	3	6
2월	51	31	20	151	65	86	15	8	7	25	12	13	6	4	2
3월	34	18	16	118	63	55	19	11	8	25	16	9	8	5	3
4월	19	9	10	126	69	57	26	19	7	22	14	8	7	2	5
5월	33	13	20	114	54	60	15	7	8	18	11	7	1	-	1
6월	29	20	9	105	62	43	10	2	8	18	13	5	6	3	3
7월	25	15	10	102	56	46	20	13	7	19	14	5	7	5	2
8월	47	27	20	123	67	56	22	10	12	22	17	5	2	-	2
9월	18	11	7	81	50	31	14	11	3	11	7	4	3	2	1
10월	23	15	8	116	60	56	21	17	4	15	12	3	5	4	1
11월	17	10	7	87	48	39	13	10	3	27	19	8	1	-	1
12월	29	19	10	134	83	51	15	11	4	20	16	4	6	4	2

자료 : 민원지적과

통계청>온라인간행물>주제별>인구가구>국내인구통계

7. 주민등록 전입지별 인구이동(타시도→여수) (4-3)

Migrants, by Place of Origin(Other provinces → Yeosu)

(Unit : person)(단위 : 명)

연별 월별	경기			강원			충북			충남		
	Gyeonggi	남자 Male	여자 Female	Gangwon	남자 Male	여자 Female	Chungbuk	남자 Male	여자 Female	Chungnam	남자 Male	여자 Female
2017	1,679	913	766	102	61	41	165	97	68	377	228	149
2018	1,631	929	702	142	79	63	143	96	47	336	246	150
1월	169	88	81	15	6	9	9	8	1	28	16	12
2월	145	79	66	14	8	6	10	7	3	13	7	6
3월	120	64	56	12	9	3	17	12	5	48	31	17
4월	157	93	64	11	7	4	17	14	3	29	16	13
5월	129	75	54	10	5	5	10	6	4	40	22	18
6월	125	68	57	9	5	4	12	6	6	30	18	12
7월	160	84	76	14	8	6	3	2	1	39	26	13
8월	144	90	54	12	8	4	12	7	5	30	19	11
9월	106	62	44	8	5	3	11	6	5	35	26	9
10월	129	83	46	9	7	2	15	8	7	28	16	12
11월	120	74	46	11	4	7	17	12	5	34	21	13
12월	127	69	58	17	7	10	10	8	2	42	28	14

7. 주민등록 전입지별 인구이동(타시도→여수) (4-4)

Migrants, by Place of Origin(Other provinces → Yeosu)

(Unit : person)(단위 : 명)

연별 월별	전북			경북			경남			제주		
	Jeonbuk	남자 Male	여자 Female	Gyeongbuk	남자 Male	여자 Female	Gyeongnam	남자 Male	여자 Female	Jeju	남자 Male	여자 Female
2017	663	362	301	211	112	99	629	380	249	123	74	49
2018	663	369	294	278	168	110	535	366	229	174	114	60
1월	75	41	34	17	9	8	58	32	26	15	9	6
2월	64	37	27	35	20	15	60	37	23	16	12	4
3월	70	46	24	30	15	15	54	28	26	18	12	6
4월	64	33	31	31	20	11	42	29	13	18	12	6
5월	44	21	23	38	19	19	43	26	17	12	9	3
6월	45	26	19	19	14	5	52	26	26	8	7	1
7월	43	15	28	9	4	5	47	26	21	12	9	3
8월	41	25	16	20	10	10	43	32	11	15	9	6
9월	51	26	25	21	14	7	38	22	16	15	7	8
10월	43	24	19	14	11	3	52	38	14	25	16	9
11월	51	35	16	20	14	6	36	19	17	9	5	4
12월	72	40	32	24	18	6	70	51	19	11	7	4

자료 : 통계청 「국내인구이동통계」

8. 주민등록 전출지별 인구이동(여수→타시도) (4-1)

Migrants, by Place of Destination (Yeosu→Other provinces)

(Unit : person)(단위 : 명)

연월 연 별 월 별	계			도 내			서울			부산			대구		
	Total	남자 Male	여자 Female	Intra- provin	남자 Male	여자 Female	Seoul	남자 Male	여자 Female	Busan	남자 Male	여자 Female	Daegu	남자 Male	여자 Female
2017	37,775	19,806	17,969	27,668	14,275	13,393	2,074	1,025	1,049	524	259	265	117	76	41
2018	34,591	18,133	16,458	24,749	12,906	11,843	1,979	930	1,049	503	259	244	147	81	66
1월	3,286	1,710	1,576	2,257	1,178	1,079	237	110	127	48	22	26	15	8	7
2월	3,216	1,653	1,563	2,146	1,112	1,034	214	100	114	84	36	48	19	9	10
3월	3,393	1,762	1,631	2,366	1,215	1,151	229	107	122	41	22	19	19	11	8
4월	2,716	1,472	1,244	1,947	1,033	914	148	72	76	36	22	14	10	9	1
5월	2,695	1,443	1,252	1,900	1,001	899	126	74	52	35	19	16	8	6	2
6월	2,877	1,474	1,403	2,122	1,089	1,033	154	66	88	32	17	15	15	6	9
7월	2,813	1,469	1,344	2,080	1,091	989	141	69	72	41	14	27	11	6	5
8월	2,968	1,560	1,408	2,115	1,103	1,012	156	69	87	37	18	19	13	5	8
9월	2,118	1,130	988	1,535	812	723	119	45	74	44	25	19	7	4	3
10월	2,749	1,477	1,272	2,026	1,074	952	134	63	71	31	19	12	11	7	4
11월	2,676	1,370	1,306	1,977	1,003	974	133	72	61	38	21	17	11	5	6
12월	3,084	1,613	1,471	2,278	1,195	1,083	188	83	105	36	24	12	8	5	3

8. 주민등록 전출지별 인구이동(여수→타시도) (4-2)

Migrants, by Place of Destination (Yeosu→Other provinces)

(Unit : person)(단위 : 명)

연월 연 별 월 별	인천			광주			대전			울산			세종		
	In- cheon	남자 Male	여자 Female	Gwang- ju	남자 Male	여자 Female	Dae- jeon	남자 Male	여자 Female	Ulsan	남자 Male	여자 Female	Sejong	남자 Male	여자 Female
2017	480	271	209	1,705	896	809	282	140	142	205	130	75	95	55	40
2018	412	214	198	1,678	851	827	307	165	141	200	132	68	98	54	44
1월	48	26	22	186	96	90	37	17	20	20	17	3	12	7	5
2월	32	16	16	170	87	83	37	18	19	21	15	6	24	12	12
3월	37	23	14	170	77	93	27	13	14	27	15	12	5	5	0
4월	32	16	16	136	68	68	15	10	5	14	9	5	4	0	4
5월	39	22	17	148	76	72	33	24	9	11	8	3	6	4	2
6월	29	13	16	111	54	57	25	13	12	18	13	5	7	3	4
7월	24	11	13	140	73	67	27	16	11	22	12	10	5	4	1
8월	39	20	19	129	68	61	20	10	10	16	9	7	13	8	5
9월	28	12	16	99	56	43	17	12	5	4	2	2	10	5	5
10월	40	19	21	144	78	66	26	15	11	12	7	5	4	3	1
11월	28	18	10	120	51	69	22	9	13	9	7	2	3	2	1
12월	36	18	18	125	67	58	21	9	12	26	18	8	5	1	4

8. 주민등록 전출지별 인구이동(여수→타시도) (4-3)

Migrants, by Place of Destination (Yeosu→Other provinces)

(Unit : person)(단위 : 명)

연별 월별	경기			강원			충북			충남		
	Gyeonggi	남자 Male	여자 Female	Gangwon	남자 Male	여자 Female	Chungbuk	남자 Male	여자 Female	Chungnam	남자 Male	여자 Female
2017	2,025	1,122	903	123	84	39	235	150	85	556	346	210
2018	1,976	1,075	901	126	72	54	249	161	88	563	351	212
1월	194	96	98	7	6	1	21	12	9	40	27	13
2월	197	99	98	10	5	5	24	13	11	53	28	25
3월	193	110	83	10	5	5	50	36	14	58	35	23
4월	170	103	67	7	4	3	21	16	5	40	28	12
5월	167	84	83	15	11	4	19	11	8	49	31	18
6월	144	73	71	6	4	2	25	14	11	51	31	20
7월	137	69	68	15	8	7	19	14	5	44	26	18
8월	212	125	77	14	6	8	16	9	7	64	42	22
9월	131	82	49	10	5	5	10	9	1	30	16	14
10월	141	79	62	11	7	4	12	9	3	38	28	10
11월	153	79	74	6	4	2	14	10	4	48	29	19
12월	147	76	71	15	7	8	18	8	10	48	30	18

8. 주민등록 전출지별 인구이동(여수→타시도) (4-4)

Migrants, by Place of Destination (Yeosu→Other provinces)

(Unit : person)(단위 : 명)

연별 월별	전북			경북			경남			제주		
	Jeonbuk	남자 Male	여자 Female	Gyeongbuk	남자 Male	여자 Female	Gyeongnam	남자 Male	여자 Female	Jeju	남자 Male	여자 Female
2017	643	349	294	247	156	91	614	365	249	182	107	75
2018	668	352	316	223	124	99	557	307	250	166	98	68
1월	72	44	28	28	16	12	52	21	31	12	7	5
2월	77	37	40	17	10	7	67	40	27	24	16	8
3월	85	44	41	23	13	10	42	27	15	11	4	7
4월	43	23	20	18	13	5	61	33	28	14	13	1
5월	51	31	20	34	18	16	42	17	25	12	6	6
6월	62	33	29	14	10	4	49	29	20	13	6	7
7월	47	29	18	13	3	10	34	17	17	13	7	6
8월	48	23	25	20	11	9	52	25	27	14	9	5
9월	26	17	9	10	7	3	31	18	13	7	3	4
10월	49	25	24	17	11	6	36	20	16	17	13	4
11월	38	18	20	14	5	9	46	30	16	16	7	9
12월	60	28	32	15	7	8	45	30	15	13	7	6

자료 : 통계청 국내인구통계

온라인간행물>주제별>인구가구>국내인구통계

9. 상주(야간)·주간인구 (2-1)

Resident and Daytime Population by Administrative District

(Unit : person)(단위 : 명)

5년 별	상주인구 Resident population	유입인구 Inflowpopulation		
		통근 Inflowpopulation (Commuters)	통학 Inflowpopulation (Students)	
2 0 1 5	266,911	12,036	11,503	533

9. 상주(야간)·주간인구 (2-2)

Resident and Daytime Population by Administrative District

(Unit : person)(단위 : 명)

5년 별	유출인구 Outflowpopulation		주간인구 Daytime population	주간인구지수 Daytime populationindex
	통근 Inflowpopulation (Commuters)	통학 Inflowpopulation (Students)		
2 0 1 5	5,496	3,726	1,770	273,451
				102.5

자료 : 통계청 「인구주택총조사」 5년단위 조사

주제별통계 > 인구가구>인구총조사>인구부문>총조사인구(2015)>통근통학>성,연령별 상주(야간)/주간 인구-시군구

10. 외국인 국적별 등록현황 (2-1) Registered Foreigners by Major Nationality (Unit : person)(단위 : 명)

구분 연별 읍면동별	총계 Total			일본 Japan			미국 United States			필리핀 Philippines		
	남 Male	여 Female	계 Sub-total	남 Male	여 Female	계 Sub-total	남 Male	여 Female	계 Sub-total	남 Male	여 Female	
2 0 1 3	3,425	2,245	1,180	122	33	89	67	30	37	230	49	181
2 0 1 4	3,559	2,379	1,180	117	27	90	66	32	34	215	43	172
2 0 1 5	3,905	2,639	1,266	119	27	92	67	34	33	240	54	186
2 0 1 6	4,048	2,768	1,280	122	31	91	55	30	25	250	68	182
2 0 1 7	4,146	2,900	1,246	121	33	88	46	23	23	243	69	174
2 0 1 8	4,568	3,254	1,314	115	28	87	34	18	16	261	84	177
돌 산 읍	657	575	82	13	0	13	2	0	2	9	0	9
소 라 면	137	45	92	6	0	6	1	1	0	17	0	17
울 촌 면	176	132	44	0	0	0	0	0	0	14	8	6
화 양 면	218	170	48	11	1	10	2	1	1	7	2	5
남 면	102	92	10	1	1	0	0	0	0	0	0	0
화 정 면	54	48	6	0	0	0	0	0	0	3	1	2
삼 산 면	77	68	9	2	0	2	0	0	0	1	0	1
동 문 동	72	45	27	0	0	0	0	0	0	7	1	6
한 려 동	25	11	14	1	0	1	0	0	0	7	1	6
중 양 동	84	58	26	1	0	1	0	0	0	5	0	5
충 무 동	46	29	17	1	0	1	0	0	0	3	0	3
광 림 동	42	13	29	1	0	1	0	0	0	10	1	9
서 강 동	33	7	26	1	0	1	1	0	1	4	0	4
대 교 동	287	242	45	0	0	0	0	0	0	3	0	3
국 동	368	320	48	2	0	2	0	0	0	9	3	6
월 호 동	273	255	18	3	0	3	0	0	0	4	1	3
여 서 동	153	75	78	2	0	2	6	4	2	19	5	14
문 수 동	231	143	88	4	1	3	8	5	3	10	0	10
미 평 동	130	63	67	14	5	9	7	2	5	9	3	6
둔 덕 동	79	33	46	4	2	2	1	1	0	2	0	2
만 덕 동	164	99	65	4	1	3	2	1	1	20	12	8
쌍 봉 동	219	104	115	30	14	16	5	2	3	17	1	16
시 전 동	196	92	104	11	5	6	2	2	0	9	0	9
여 천 동	153	56	97	7	3	4	9	4	5	23	1	22
주 삼 동	46	21	25	2	0	2	0	0	0	6	6	0
삼 일 동	117	104	13	0	0	0	0	0	0	24	23	1
묘 도 동	7	0	7	0	0	0	0	0	0	1	0	1

자료 : 민원지적과(법무부 출입국관리사무소)

10. 외국인 국적별 등록현황 (2-2) Registered Foreigners by Major Nationality (Unit : person)(단위 : 명)

구분 연별 읍면동별	베트남 Vietnam			중국 China			중국(한국계) china(Korean-Chinese)			영국 United Kingdom			기타 Others		
	계 Sub-total	남 Male	여 Female	계 Sub-total	남 Male	여 Female	계 Sub-total	남 Male	여 Female	계 Sub-total	남 Male	여 Female	계 Sub-total	남 Male	여 Female
2 0 1 3	776	444	332	1,046	768	278				14	9	5	1,170	912	258
2 0 1 4	869	518	351	1,065	794	271				12	7	5	1,215	958	257
2 0 1 5	978	598	380	1,084	799	285				15	8	7	1,402	1,119	283
2 0 1 6	1,033	622	411	1,037	760	277				17	12	5	1,534	1,245	289
2 0 1 7	1,120	729	391	1,034	755	279				11	8	3	1,571	1,283	288
2 0 1 8	1,279	864	415	974	678	296				11	7	4	1,894	1,575	319
돌산읍	202	173	29	166	154	12				0	0	0	265	248	17
소라면	27	7	20	33	7	26				0	0	0	53	30	23
울촌면	38	14	24	7	0	7				0	0	0	117	110	7
화양면	19	10	9	20	14	6				0	0	0	159	142	17
남면	20	16	4	13	11	2				0	0	0	68	64	4
화정면	4	1	3	2	1	1				0	0	0	45	45	0
삼산면	11	5	6	2	2	0				0	0	0	61	61	0
동문동	27	15	12	23	20	3				0	0	0	15	9	6
한려동	6	5	1	5	1	4				0	0	0	6	4	2
중앙동	23	17	6	31	25	6				0	0	0	24	16	8
충무동	19	11	8	8	6	2				0	0	0	15	12	3
광림동	12	2	10	10	6	4				0	0	0	9	4	5
서강동	7	2	5	11	3	8				0	0	0	9	2	7
대교동	116	89	27	111	99	12				0	0	0	57	54	3
국동	146	118	28	122	117	5				0	0	0	89	82	7
월호동	75	65	10	111	110	1				0	0	0	80	79	1
여서동	69	43	26	30	14	16				0	0	0	27	9	18
문수동	71	43	28	81	60	21				2	2	0	55	32	23
미평동	29	15	14	24	11	13				0	0	0	47	27	20
둔덕동	20	4	16	25	7	18				1	1	0	26	18	8
만덕동	26	15	11	14	6	8				0	0	0	98	64	34
쌍봉동	37	11	26	79	50	29				1	0	1	50	26	24
시전동	55	24	31	50	15	35				4	2	2	65	44	21
여천동	31	10	21	48	16	32				3	3	0	32	19	13
주삼동	15	5	10	2	0	2				0	0	0	21	10	11
삼일동	12	9	3	6	0	6				0	0	0	75	72	3
묘도동	3	0	3	0	0	0				0	0	0	3	0	3

자료 : 민원지적과(법무부 출입국관리사무소)

11. 외국인 국적별 혼인 (4-1) Marriages by Foreigner's Nationality (Unit : cases)(단위 : 건)

한국의 남편의 지역	외국인 아내의 국적 Foreign bride's Nationality									
	계	일 본	중 국	미 국	필리핀	베트남	태국	캄보디아	우즈베키스탄	노르웨이
	Total	Japan	China	USA	Philippines	Vietnam	Thailand	Cambodia	Uzbekistan	Norway
2 0 1 5	95	4	32	1	5	38	5	2	2	
2 0 1 6	86	5	23		8	40	7	1		
2 0 1 7	94	1	28		11	38	4	4	2	
2 0 1 8	85	1	19	1	7	35	9	2	2	

11. 외국인 국적별 혼인 (4-2) Marriages by Foreigner's Nationality (Unit : cases)(단위 : 건)

한국의 남편의 지역	외국인 아내의 국적 Foreign bride's Nationality									
	페루	멕시코	대만	몽골	오스트레일리아	인도네시아	러시아	캐나다	기타 및 미상	
	Peru	Mexico	Taiwan	Mongolia	Australia	Indonesia	Russia	Canada		
2 0 1 5			2	1	1					2
2 0 1 6										2
2 0 1 7							1	1	1	3
2 0 1 8			1	2	1		3	1		1

자료 : 민원지적과(통계청 인구동향조사 국적별 혼인)

11. 외국인 국적별 혼인 (4-3) Marriages by Foreigner's Nationality (Unit : cases)(단위 : 건)

한국의 아내의 지역	외국인 남편의 국적 Foreign bridegroom's Nationality							
	계 Total	일본 Japan	중국 China	미국 USA	독일 Germany	캐나다 Canada	프랑스 France	호주 Australia
2015	15	1	4	5	1	1		1
2016	12	-	4	4	-	-	-	-
2017	18	1	2	1	1	2	1	2
2018	11	1	6	1				

11. 외국인 국적별 혼인 (4-4) Marriages by Foreigner's Nationality (Unit : cases)(단위 : 건)

한국의 아내의 지역	외국인 남편의 국적 Foreign bridegroom's Nationality				
	영국 U.K	베트남 Vietnam	파키스탄 Pakistan	네델란드 Netherlands	기타 etc
2015	1				1
2016	2	1	1		
2017		5	2	1	
2018	2				1

자료 : 민원지적과(통계청 인구동향조사 국적별 혼인)

12. 외국인과의 혼인 Marriages to Foreigners

(Unit : cases)(단위 : 건)

연 도	남편-혼인건수 Marriages of bridegroom	남편+외국인 아내 Korean bridegroom +Foreign bride	아내-혼인건수 Marriages of bride	한국인 아내+외국인 남편 Korean bride +Foreign bridegroom
2017	1,365	86	1,365	12
2018	1,194	80	1,194	10
시(본청)	1,117	72	1,117	10
돌 산 읍	24	4	24	-
소 라 면	35	2	35	-
울 촌 면	9	-	9	-
화 양 면	5	-	5	-
남 면	2	1	2	-
화 정 면	1	1	1	-
삼 산 면	1	-	1	-

자료 : 민원지적과 Source : Statistics Korea

주 : ‘남편혼인건수’는 아내의 국적과 상관없는 남자의 전체 혼인건수, 아내 혼인건수도 마찬가지임

Marriages of Bridegroom is the number of total marriages of Bridegroom regardless of Bride's nationality. Vice versa for Marriages of Bride.

13. 사망원인별 사망 (5-1) Deaths by Causes of Death(Cont'd)

(Unit : person)(단위 : 명)

연 별	계 Total			특정 감염성 및 기생충성질환 Certain infectious and parasitic diseases			신 생 물 Neoplasm			혈액 및 조혈기관 질환과 면역기전을 침범하는 특정장애 Diseases of the blood and blood-forming organs and certain disorders involving		
	남 Male	여 Female		남 Male	여 Female		남 Male	여 Female		남 Male	여 Female	
2 0 1 7	2,049	1,081	968	60	31	29	538	338	200	4	2	2
2 0 1 8	2,025	1,028	997	51	26	25	516	315	201	6	3	3

13. 사망원인별 사망 (5-2) Deaths by Causes of Death(Cont'd)

(Unit : person)(단위 : 명)

연 별	내분비, 영양 및 대사질환 Endocrine, nutritional and metabolic diseases			정신 및 행동장애 Mental and behavioural disorders			신경 계통의 질환 Diseases of the nervous system			눈 및 눈 부속기의 질환 Diseases of the eye and adnexa		
	남 Male	여 Female		남 Male	여 Female		남 Male	여 Female		남 Male	여 Female	
2 0 1 7	91	42	49	39	10	29	68	27	41	-	-	-
2 0 1 8	74	25	49	29	11	18	60	22	38	-	-	-

13. 사망원인별 사망 (5-3) Deaths by Causes of Death(Cont'd)

(Unit : person)(단위 : 명)

연 별	귀 및 꼭지돌기의 질환 Uzbekistan			순환기 계통의 질환 Diseases of the circulatory system			호흡기 계통의 질환 Diseases of the respiratory system			소화기 계통의 질환 Diseases of the digestive system		
	남 Male	여 Female		남 Male	여 Female		남 Male	여 Female		남 Male	여 Female	
2 0 1 7	1	-	1	418	191	227	218	114	104	72	42	30
2 0 1 8	-	-	-	426	168	258	296	160	136	83	52	31

13. 사망원인별 사망 (5-4) Deaths by Causes of Death(Cont'd)

(Unit : person)(단위 : 명)

연 별	피부 및 피부밑 조직의 질환 Diseases of the skin and subcutaneous tissue			근육골격 계통 및 결합조직의 질환 Diseases of the musculoskeletal system and connective tissue			비뇨생식기 계통의 질환 Diseases of the genitourinary system			임신, 출산 및 산후기 Pregnancy, childbirth and the puerperium		
	남 Male	여 Female		남 Male	여 Female		남 Male	여 Female		남 Male	여 Female	
2 0 1 7	11	3	8	10	4	6	59	21	38	-	-	-
2 0 1 8	5	3	2	8	-	8	39	18	21	-	-	-

13. 사망원인별 사망 (5-5) Deaths by Causes of Death(Cont'd)

(Unit : person)(단위 : 명)

연 별	출생전후기에 기원한 특정병태 Certain conditions originating in the perinatal period			선천기형, 변형 및 염색체 이상 Congenital malformations, deformations and chromosomal abnormalities			달리 분류되지 않은 증상, 징후 Symptoms, signs and abnormal clinical and laboratory finding, NEC			질병이환 및 사망의 외인 External causes of morbidity and mortality		
	남 Male	여 Female		남 Male	여 Female		남 Male	여 Female		남 Male	여 Female	
2 0 1 7	1	-	1	8	3	5	257	121	136	194	132	62
2 0 1 8	1	-	1	-	-	-	253	104	149	178	121	57

자료 : 민원지적과(통계청 사망원인통계)

14. 여성가구주 현황 Female Households

(Unit : household, %)(단위 : 가구, %)

연 별	일반가구수 ¹⁾ (A) No.of GeneralHouseholds	여성가구주가구수 No.offemalehouseholdsbymaritalstatus					여성가구주 가구비율 ²⁾ Female HouseholdRate
		계 Total	유배우 Married	사별 Widwed	이혼 Divorced	미혼 Single	
2015	117,602	30,401	7,094	15,906	4,339	3,062	26%

자료 : 통계청 「인구주택총조사」

Source : Statistics Korea

주 : 1) 일반가구를 대상으로 집계(비혈연가구, 1인가구 포함), 단, 집단가구(6인이상 비혈연가구, 기숙사, 사회시설 등) 및 외국인 가구는 제외 '남편혼인건수'는 처의 국적과 상관없는 남자의 전체 혼인건수, 처 혼인건수도 마찬가지임

2) 여성가구주 가구 비율 = (B)/(A)*100

IV. 노동

Labor

IV. 노 동

Labor

1. 경제활동인구 총괄(여주시)

Economically Active Population (Yeosu City)

(Unit : 1,000 persons) (단위 : 천명)

구분 연 별 분 기 별	15세이상 인구 Population 15 years old and over								경제활동 참가율 (%) Economic participation rate	고용률 (%) Employ ment population ratio	실업률 (%) Unemploy -ment rate
	경제활동인구 Economically active population				비경제활동인구 Not economically active population						
	취업자 Employed	실업자 Unemploy ed	가사·육아 Housekeeping & caring for child	통학 Attending school	기타 Others						
2 0 1 3	229.45	130.6	127.5	3.1	98.9	46.8	22.4	29.8	56.9	58.6	2.4
2 0 1 4	230.25	134.5	131.4	3.1	95.9	43.9	21.4	30.6	58.4	57.1	2.3
2 0 1 5	232.5	135.3	132.5	2.8	97.3	42.2	21.5	33.6	58.2	57.0	2.1
2 0 1 6	233.0	134.6	131.3	3.3	98.4	45.0	18.6	31.4	57.8	56.4	2.4
2 0 1 7	232.1	138.9	136.6	2.4	93.1	46.9	18.4	27.8	59.9	58.8	1.8
2 0 1 8	231.1	142.8	140.6	2.2	88.4	44.5	17.1	26.8	61.8	60.8	1.6
1 / 2	231.0	140.2	137.4	2.7	90.8	47.1	16.4	27.4	60.7	59.5	2.0
2 / 2	231.2	145.3	143.7	1.6	86.0	41.9	17.8	26.2	62.8	62.1	1.1

자료 : 국가통계포털

주) 1. 2013년부터 연간자료는 반기별 자료를 산술평균한 값임

2. 기타는 연소, 연로, 불구 등임

3. 통학은 입시학원수강, 취업학원, 기관 수강 등 포함

2. 연령별 취업자(여주시)

Employed Persons by Age Group (Yeosu City)

(Unit : 1,000 persons) (단위 : 천명)

구분 연령 분기별	합계 Total	남 Male	여 Female	15~29세 Years old	30~49세 Years old	50~64세 Years old	65세이상 Years old and over	50세이상 Years old and over
2 0 1 3	128.3	79.4	48.9	15.5	61.4	40.8	10.8	34.1
2 0 1 4	133.6	81.8	51.8	17.1	62.1	41.6	12.9	36.8
2 0 1 5	135.2	81.4	53.8	16.5	62.3	42.8	13.7	38.0
2 0 1 6	134.1	82.0	52.1	16.5	60.6	43.0	14.1	39.3
2 0 1 7	136.6	83.6	53.0	15.5	59.1	43.6	18.3	44.9
2 0 1 8	140.6	84.8	55.8	14.5	56.0	47.9	22.3	52.4
1 / 2	137.4	83.8	53.6	13.5	55.4	46.5	22.0	51.2
2 / 2	143.7	85.7	58.0	15.5	56.6	49.2	22.5	53.6

자료 : 국가통계포털

주) 2013년부터 연간자료는 반기별 자료를 산술평균한 값이며, 2017년 통계청 제공자료로 연령대를 세분화 함

3. 교육정도별 취업자(여수시)

Employed Persons by Educational Attainment (Yeosu City) (Unit : 1,000 persons) (단위 : 천명)

구분 연별 분기별	합계 Total	초등학교졸 이하 Elementary School or lower	중 졸 Middle School	고 졸 High School	대 졸 이 상 College / Uni. or higher
2 0 1 5	122,466	14,018	11,154	43,983	53,311
남	76,768	5,808	6,806	28,477	35,677
여	45,698	8,210	4,348	15,506	17,634

자료 : 통계청 인구총조사, 취업자인구(15세이상), 5년 조사

4. 산업별 취업자 (여수시)

Employed Persons by Industry (Yeosu City) (Unit : 1,000 persons) (단위 : 천명, %)

구분 연별 분기별	합계 Total		농림어업 Agriculture, forestry and fishing		광업, 제조업 Mining and manufacturing				사회간접자본 및 기타사업서비스업 Social overhead capital and other services					
	구성비 Composition		구성비 Composition		구성비 Composition	제조업 Manufacturing	구성비 Composition		구성비 Composition	건설업 Construc tion	도소매 음식숙박업 Wholesale & Retail trade, Restaurants & Hotels	전기·운수 통신·금융 Electricity, Transport, Telecom & Finance	사업·개인·공공 서비스·기타 Business, Personal, Public service & others	
2 0 1 3	127.5	100%	8.9	7%	13.2	10%	105.5	83%	20.1	26.6	13.3	45.5
2 0 1 4	131.4	100%	9.5	7%	15.6	12%	106.3	81%	18.7	29.7	14.1	43.9
2 0 1 5	132.5	100%	8.1	6%	17.2	13%	107.3	81%	20.2	31.3	13.2	42.7
2 0 1 6	131.3	100%	8.4	6.4%	17.9	13.6%	105.0	80%	17.4	30.5	13.3	43.9
2 0 1 7	136.6	100%	13.5	9.9%	20.6	15.1%	102.5	75.0%	16.9	26.9	13.7	45.1
2 0 1 8	140.6	100%	19.9	14.1%	19.2	13.7%	101.5	72.2%	17.0	25.0	12.3	47.2
1 / 2	137.4	100%	19.4	14%	19.1	14%	98.9	72%	16.0	23.8	12.2	46.9
2 / 2	143.7	100%	20.3	14%	19.3	13%	104.0	72%	18.0	26.1	12.4	47.5

자료 : 「경제활동인구조사」 통계청 고용통계과

source : Statistics Korea

주) 2013년부터 연간자료는 반기별 자료를 산술평균한 값임.

5. 직업별 취업자 (여수시)(2-1)

Employed Persons by Occupation (Yeosu City)

(Unit : 1,000 persons) (단위 : 천명, %)

연 별 분기별	구 분	합 계 Total		관리자, 전문가 및 관련종사자 Managers, Professionals and Related Workers		사무종사자 Clerks		서비스 및 판매종사자 Service and Sales workers	
				구성비 Composition		구성비 Composition		구성비 Composition	
2 0 1 3		127.4	100%	20.0	16%	20.0	16%	27.2	21%
2 0 1 4		131.4	100%	19.1	15%	20.4	15%	26.9	20%
2 0 1 5		132.5	100%	17.5	13%	21.1	16%	29.0	22%
2 0 1 6		131.3	100%	18.2	14%	21.3	16%	30.4	23%
2 0 1 7		136.6	100.0%	19.2	14.0%	21.6	15.8%	28.3	20.7%
2 0 1 8		140.6	100.0%	19.6	13.9%	21.0	14.9%	26.1	18.5%
1 / 2		137.4	100%	18.2	13%	20.7	15%	25.3	18%
2 / 2		143.7	100%	21.0	15%	21.2	15%	26.8	19%

5. 직업별 취업자 (여수시)(2-2)

Employed Persons by Occupation (Yeosu City)

(Unit : 1,000 persons) (단위 : 천명, %)

연 별 분기별	구 분	농림어업 숙련 근로자 Skilled Agricultural Forestry and Fishery Workers		기능·기계조작·조립 종사자 Craft, Machine Operating and Assembling Workers		단순노무종사자 Elementary worker	
		구성비 Composition		구성비 Composition		구성비 Composition	
2 0 1 3		8.4	7%	33.3	26%	18.6	15%
2 0 1 4		8.6	7%	33.4	25%	23.1	18%
2 0 1 5		7.1	5%	36.3	27%	21.7	16%
2 0 1 6		7.8	6%	36.2	28%	17.6	13%
2 0 1 7		12.7	9.3%	35.4	25.9%	19.5	14.3%
2 0 1 8		19.2	13.6%	35.5	25.2%	19.4	13.8%
1 / 2		18.9	14%	35.4	26%	18.9	14%
2 / 2		19.4	14%	35.5	25%	19.8	14%

자료 : 국가통계포털 직업별 취업자

주) 2013년 연간자료는 반기별 자료를 산술평균한 값임.

6. 노동조합 (4-1) Labor Unions

(Unit : establishment, person) (단위 : 개, 명)

구분 연별 분야별	계 Total				단위노동조합 Unit Unions	
	조합수 Number of unions	조합원 No. of union members			조합수 Number of unions	조합원 No. of union members
		계 Total	남 Male	여 Female		계 Total
2 0 1 2	105	17,716	16,924	792	64	6,736
2 0 1 3	109	17,899	17,105	794	64	4,696

6. 노동조합 (4-2) Labor Unions

(Unit : establishment, person) (단위 : 개, 명)

구분 연별 분야별	단위노동조합 Unit Unions		지부 또는 분회등 Chapters and Branches			
	조합원 No. of union members		조합수 Number of unions	조합원 No. of union members		
	남 Male	여 Female		계 Total	남 Male	여 Female
2 0 1 2	6,630	106	41	10,980	10,294	686
2 0 1 3	4,593	103	45	13,203	12,512	691

자료 : 산단지원과

6. 노동조합 (4-3) Labor Unions

(Unit : establishment, person) (단위 : 개, 명)

연 별 분 야 별	구 분	계 Total			한국노총 Federation of Korean Trade Unions				
		조 합 수 Number of unions	조 합 원 No. of union members			조 합 수 Number of unions	조 합 원 No. of union members		
			계 Total	남 Male	여 Female		계 Total	남 Male	여 Female
2 0 1 4		114	17,456	16,730	726	46	5,223	5,039	184
2 0 1 5		117	19,276	18,526	750	47	5,343	5,150	193
2 0 1 6		98	20,731	19,910	821	41	4,399	4,271	128
2 0 1 7		114	17,487	16,543	944	44	4,191	4,023	168
2 0 1 8		119	19,664	18,737	927	44	4,187	4,036	151
공공·공익		7	784	780	4				
관 광		1	57	47	10				
광 산									
건 설 산 업		6	6,301	5,911	390				
금 속		3	199	190	9	3	199	190	9
담배·인삼									
대 학									
병 원									
사무·금융		5	445	296	149	1	136	101	35
서 비 스									
섬 유		18	2,103	2,101	2				
아 파 트									
언 론		2	31	31					
연 합									
외 국 기 관									
자 동 차		3	296	296		3	296	296	
전 교 조		3	921	921					
전 력									
철 도									
체 신		1	144	119	25	1	144	119	25
택 시		14	159	154	5	8	99	98	1
통 신		1	21	21		1	21	21	
항 운		11	329	307	22	4	278	263	15
해 상		1	1,051	1,051		1	1,051	1,051	
화 학		31	5,488	5,440	48	19	1,816	1,776	40
기 타		12	1,335	1,072	263	3	147	121	26

자료 : 산단지원과

6. 노동조합 (4-4) Labor Unions

(Unit : establishment, person) (단위 : 개, 명)

연별 분야별	구분	민주노총 Korean Confederation of Trade Unions				전국노총 National Federation of Trade Unions				미가맹 Non-affiliation unions			
		조합수 Number of unions	조합원 No. of union members			조합수 Number of unions	조합원 No. of union members			조합수 Number of unions	조합원 No. of union members		
			계 Total	남 Male	여 Female		계 Total	남 Male	여 Female		계 Total	남 Male	여 Female
2014		45	10,364	9,867	497	-	-	-	-	23	1,869	1,824	45
2015		46	12,055	11,547	508	-	-	-	-	24	1,878	1,829	49
2016		36	11,285	10,616	669	-	-	-	-	21	5,047	5,023	24
2017		41	9,220	8,516	704	-	-	-	-	29	4,076	4,004	72
2018		42	11,297	10,593	704	-	-	-	-	33	4,180	4,108	72
공공·공익		7	784	780	4								
관 광										1	57	47	10
광 산													
건 설 산 업		4	6,277	5,887	390					2	24	24	
금 속													
담배·인삼													
대 학													
병 원													
사무·금융		3	215	137	78					1	94	58	36
서 비 스													
섬 유		18	2,103	2,101	2								
아 파 트													
언 론		1	27	27						1	4	4	
연 합													
외 국 기 관													
자 동 차													
전 교 조		3	921	921									
전 력													
철 도													
체 신													
택 시		3	15	15						3	45	41	4
통 신													
항 운										7	51	44	7
해 상													
화 학										12	3,672	3,664	8
기 타		3	955	725	230					6	233	226	7

자료 : 산단지원과

7. 산업연맹별 노동조합(8-1) Labor Unions by Industrial Federation (Unit : establishment, person) (단위 : 개, 명)

연 별	합 계 Total		섬 유 Textile		광 산 Mine		외국기관 Foreign organization		통 신 Communication		항 운 Marine transport		금 융 Banking & finance		화 학 Chemicals	
	조합수 Number of unions	조합원수 No. of unions Members	조합수 Number of unions	조합원수 No. of unions Members	조합수 Number of unions	조합원수 No. of unions Members	조합수 Number of unions	조합원수 No. of unions Members	조합수 Number of unions	조합원수 No. of unions Members	조합수 Number of unions	조합원수 No. of unions Members	조합수 Number of unions	조합원수 No. of unions Members	조합수 Number of unions	조합원수 No. of unions Members
2 0 1 2	105	17,716	6	2,839	-	-	-	-	-	-	3	207	4	266	29	4,928
2 0 1 3	109	17,899	16	4,207	-	-	-	-	1	86	3	208	4	266	18	2,941

7. 산업연맹별 노동조합(8-2) Labor Unions by Industrial Federation (Unit : establishment, person) (단위 : 개, 명)

연 별	금 속 Metal		연 합 United		출 판 Printing		자 동 차 Automobile		관 광 Tourism		택 시 Taxi		고 무 Rubber		사 무 Clerical	
	조합수 Number of unions	조합원수 No. of unions Members	조합수 Number of unions	조합원수 No. of unions Members	조합수 Number of unions	조합원수 No. of unions Members	조합수 Number of unions	조합원수 No. of unions Members	조합수 Number of unions	조합원수 No. of unions Members	조합수 Number of unions	조합원수 No. of unions Members	조합수 Number of unions	조합원수 No. of unions Members	조합수 Number of unions	조합원수 No. of unions Members
2 0 1 2	3	226	4	295			3	315	-	-	15	137	-	-	-	-
2 0 1 3	3	209	5	191			3	315			15	137				

7. 산업연맹별 노동조합(8-3) Labor Unions by Industrial Federation (Unit : establishment, person) (단위 : 개, 명)

연 별	언 론 Tourism		병 원 Hospital		대 학 University		건 설 Construction		전문기술 professional Technical Service		전 력 Power Plants		선 원 Seamen		체 신 Postal Service		기 타 Other	
	조합수 Number of unions	조합원수 No. of unions Members	조합수 Number of unions	조합원수 No. of unions Members	조합수 Number of unions	조합원수 No. of unions Members	조합수 Number of unions	조합원수 No. of unions Members	조합수 Number of unions	조합원수 No. of unions Members	조합수 Number of unions	조합원수 No. of unions Members	조합수 Number of unions	조합원수 No. of unions Members	조합수 Number of unions	조합원수 No. of unions Members	조합수 Number of unions	조합원수 No. of unions Members
2 0 1 2	1	38	-	-	-	-	2	4,300	-	-	2	262	1	1,063	1	186	31	2,654
2 0 1 3	1	38					3	4,450					1	1,063	1	186	35	3,602

7. 산업연맹별 노동조합(8-4) Labor Unions by Industrial Federation (Unit : establishment, person) (단위 : 개, 명)

연 별	합 계 Total		공공·공익 Common benefit		관 광 Tourism		광 산 Mine		건설 Construction		금 속 Metal		담배·인삼 Cigarette·ginseng		대 학 University	
	조합수 Number of unions	조합원수 No. of unions Members	조합수 Number of unions	조합원수 No. of unions Members	조합수 Number of unions	조합원수 No. of unions Members	조합수 Number of unions	조합원수 No. of unions Members	조합수 Number of unions	조합원수 No. of unions Members	조합수 Number of unions	조합원수 No. of unions Members	조합수 Number of unions	조합원수 No. of unions Members	조합수 Number of unions	조합원수 No. of unions Members
2014	114	17,456	10	636					4	5,204	5	238				
2015	117	19,276	10	643					4	5,204	5	335				
2016	90	20,299	11	1,981	1	14			4	5,915	5	219				
2017	114	17,487	7	764	1	57	-	-	6	4,801	3	199				
2018	119	19,664	7	784	1	57	-	-	6	6,301	3	199				

7. 산업연맹별 노동조합(8-5) Labor Unions by Industrial Federation (Unit : establishment, person) (단위 : 개, 명)

연 별	병 원 Hospital		금융 Banking & finance		서 비 스 Service		섬 유 Textile		아 파 트 Apartment		언 론 Press		연 합 United	
	조합수 Number of unions	조합원수 No. of unions Members	조합수 Number of unions	조합원수 No. of unions Members	조합수 Number of unions	조합원수 No. of unions Members	조합수 Number of unions	조합원수 No. of unions Members	조합수 Number of unions	조합원수 No. of unions Members	조합수 Number of unions	조합원수 No. of unions Members	조합수 Number of unions	조합원수 No. of unions Members
2014			4	213			20	3,121			1	30	2	43
2015			5	343			21	4,811			1	30	2	44
2016			4	326			15	3,365			1	27	1	37
2017			5	426			17	1,681			2	31		
2018			5	445			18	2,103			2	31		

7. 산업연맹별 노동조합(8-6) Labor Unions by Industrial Federation (Unit : establishment, person) (단위 : 개, 명)

연 별	외국기관 Foreign organization		자 동 차 Automobile		전 교 조 KTU		전 력 Electric power		철 도 Railway		체 신 Communication	
	조합수 Number of unions	조합원수 No. of unions Members	조합수 Number of unions	조합원수 No. of unions Members	조합수 Number of unions	조합원수 No. of unions Members	조합수 Number of unions	조합원수 No. of unions Members	조합수 Number of unions	조합원수 No. of unions Members	조합수 Number of unions	조합원수 No. of unions Members
2014			3	315	3	1,147					1	86
2015			3	315	3	1,147					1	186
2016			6	361	3	933					1	186
2017			3	296	3	933					1	149
2018			3	296	3	921					1	144

7. 산업연맹별 노동조합(8-7) Labor Unions by Industrial Federation (Unit : establishment, person) (단위 : 개, 명)

연 별	택 시 Taxi		통 신 Communications		항 운 Marine transport		해 상 Marine		화 학 Chemicals	
	조합수 Number of unions	조합원수 No. of unions Members	조합수 Number of unions	조합원수 No. of unions Members	조합수 Number of unions	조합원수 No. of unions Members	조합수 Number of unions	조합원수 No. of unions Members	조합수 Number of unions	조합원수 No. of unions Members
2014	16	160	1	186	2	185	1	1,063	18	2,960
2015	21	213	1	4	3	200	1	1,063	21	3,069
2016	6	54	1	21	5	397	1	1,063	28	5,465
2017	14	148	1	21	11	325	1	1,051	29	5,411
2018	14	159	1	21	11	329	1	1,051	31	5,488

7. 산업연맹별 노동조합(8-8) Labor Unions by Industrial Federation (Unit : establishment, person) (단위 : 개, 명)

연 별	고 무 Rubber		사 무 Clerical		기 타 others	
	조합수 Number of unions	조합원수 No. of unions Members	조합수 Number of unions	조합원수 No. of unions Members	조합수 Number of unions	조합원수 No. of unions Members
2014	23	1,869
2015	15	1,639
2016	5	367
2017					10	1,194
2018					12	1,335

자료 : 산단지원과

8. 직업훈련현황 Vocational Training

(Unit : person) (단위 : 명)

연 별	직업훈련 Provided by provincial government											
	계 Sub-total			직업전문학교 Provincial occupational school			여성회관 Women's hall			여성능력개발센터 Women's development center		
	입소 (Training taken up)	수료 (Training completed)	취업 (Job found)	입소 (Training taken up)	수료 (Training completed)	취업 (Job found)	입소 (Training taken up)	수료 (Training completed)	취업 (Job found)	입소 (Training taken up)	수료 (Training completed)	취업 (Job found)
2018	777	682	159	662	571	94	0	0	0	115	111	65

자료 : 여성가족과(여성능력개발센터), 고용복지센터

주) 직업전문학교는 직업전문학원 포함하여 작성됨.

V. 사 업 체

Establishment

V. 사업체

Establishment

1. 사업체 총괄(2-1) Summary of Establishments by Industry (Unit : each, person) (단위: 개소, 명)

연별 대분류별				구분		합 계 Total					조 직 형 태 별 By type of organization							
						사업체수 Establishments		종 사 자 수 Workers			개 인 Individuals		회사법인 Incorporated company		회사이외법인 Non-Business corporation		비법인 단체 Non-corporation association	
				여성대표자	계 Total			남성 Male	여성 Female	사업체수 Estab.	종사자수 Workers	사업체수 Estab.	종사자수 Workers	사업체수 Estab.	종사자수 Workers	사업체수 Estab.	종사자수 Workers	
2	0	1	3	21,535	9,607	105,795	65,364	40,431	17,616	39,159	2,179	47,241	717	14,567	1,023	4,828		
2	0	1	4	22,457	9,897	111,004	69,232	41,772	18,257	40,821	2,376	50,937	769	14,505	1,055	4,740		
2	0	1	5	22,847	10,064	114,907	71,584	43,323	18,558	42,193	2,441	52,867	778	14,927	1,070	4,920		
2	0	1	6	23,099	10,240	117,162	71,392	45,770	18,701	43,288	2,528	53,290	799	15,797	1,071	4,787		
2	0	1	7	23,576	10,513	122,447	74,559	47,888	18,952	45,028	2,678	55,640	809	15,661	1,137	6,118		
2	0	1	8	24,379	10,889	129,581	79,544	50,037	19,524	45,981	2,846	60,183	854	15,816	1,155	7,601		
A. 농업, 임업 및 어업 (01~03)				43	2	2,226	1,204	1,022	-	-	7	56	4	23	32	2,147		
B. 광업 (05~08)				4	1	39	31	8	1	2	3	37	-	-	-	-		
C. 제조업 (10~34)				1,553	468	23,477	20,041	3,436	1,121	3,363	403	19,745	22	271	7	98		
D. 전기, 가스, 증기 및 공기조절공급업(35)				34	3	934	873	61	7	9	23	848	4	77	-	-		
E. 수도, 하수 및 폐기물처리, 원료재생업(36~39)				93	22	1,400	1,217	183	20	46	62	846	11	508	-	-		
F. 건설업 (41~42)				1,115	189	17,732	15,578	2,154	456	1,811	657	15,907	2	14	-	-		
G. 도매 및 소매업 (45~47)				6,530	3,005	16,520	8,144	8,376	5,845	12,017	620	4,187	60	300	5	16		
H. 운수 및 창고업 (49~52)				1,921	177	7,991	7,141	850	1,592	2,048	301	5,450	28	493	-	-		
I. 숙박 및 음식점업 (55~56)				5,939	4,046	15,802	4,845	10,957	5,810	14,152	113	1,523	10	76	6	51		
J. 정보통신업 (58~63)				80	16	806	586	220	18	34	34	462	28	310	-	-		
K. 금융 및 보험업 (64~66)				258	48	3,300	1,219	2,081	22	50	124	2,117	112	1,133	-	-		
L. 부동산업 (68)				427	127	1,862	1,197	665	242	331	82	531	4	121	99	879		
M. 전문, 과학 및 기술서비스업(70~73)				352	50	2,335	1,671	664	231	733	97	1,173	22	423	2	6		
N. 사업시설관리 및 사업지원 및 임대서비스업(74~76)				420	108	5,722	4,456	1,266	192	538	223	5,105	4	65	1	14		
O. 공공행정, 국방 및 사회보장행정(84)				125	3	3,545	2,348	1,197	-	-	-	-	125	3,545	-	-		
P. 교육서비스업 (85)				1,128	606	7,568	2,929	4,639	877	1,627	27	325	184	5,353	40	263		
Q. 보건업 및 사회복지서비스업(86~87)				753	329	10,375	1,715	8,660	425	4,670	2	57	136	2,641	190	3,007		
R. 예술, 스포츠 및 여가관련서비스업(90~91)				705	317	2,096	1,071	1,025	621	1,230	30	564	22	232	32	70		
S. 협회 및 단체, 수리 및 기타개인서비스업(94~96)				2,899	1,372	5,851	3,278	2,573	2,044	3,320	38	1,250	76	231	741	1,050		

자료 : 통계청 「사업체 조사」

주 : 1) 회사법인 사업체를 기준으로 작성 Incorporated company

* 한국표준산업분류 개정(2017. 1. 13.)으로 산업 대분류 이동으로 일부항목 소속 변경

1. 사업체 총괄(2-2) Summary of Establishments by Industry (Unit : each, person) (단위: 개소, 명)

연별 대분류별	구분					
	사 업 체 구 분 별 By type of establishment					
	단 독 Single-unit firm		공장, 지사 Factory, Branch office		본사, 본점 Head office	
	사업체수 Estab.	종사자수 Workers	사업체수 Estab.	종사자수 Workers	사업체수 Estab.	종사자수 Workers
2 0 1 3	20,539	74,731	832	22,553	164	8,511
2 0 1 4	21,359	77,705	906	24,692	192	8,607
2 0 1 5	21,709	83,416	947	24,498	191	6,993
2 0 1 6	21,965	84,236	945	24,077	189	8,849
2 0 1 7	22,370	88,690	995	24,302	211	9,455
2 0 1 8	23,099	93,675	1,064	25,957	216	9,949
A. 농 업, 임업 및 어업 (01~03)	42	2,223	1	3	-	-
B. 광 업 (0 5 ~ 0 8)	3	32	-	-	1	7
C. 제 조 업 (1 0 ~ 3 4)	1,408	7,628	110	13,153	35	2,696
D. 전기, 가스, 증기 및 공기조절공급업(35)	17	116	17	818	-	-
E. 수도, 하수 및 폐기물처리, 원료재생업(36~39)	75	673	14	536	4	191
F. 건 설 업 (4 1 ~ 4 2)	1,029	13,223	49	1,179	37	3,330
G. 도매 및 소매업 (45~47)	6,281	14,632	216	1,626	33	262
H. 운수 및 창고업 (49~52)	1,815	6,109	77	1,163	29	719
I. 숙박 및 음식점업 (55~56)	5,863	14,791	72	834	4	177
J. 정보통신업 (58~63)	62	576	14	116	4	114
K. 금융 및 보험업 (64~66)	29	103	202	2,707	27	490
L. 부동산업 (6 8)	390	1,470	34	386	3	6
M. 전문, 과학 및 기술서비스업(70~73)	306	1,540	40	587	6	208
N. 사업시설관리 및 사업지원 및 임대서비스업(74~76)	355	4,020	53	650	12	1,052
O. 공공행정, 국방 및 사회보장행정 (84)	123	3,539	2	6	-	-
P. 교 육 서 비 스 업 (8 5)	1,087	6,477	33	814	8	277
Q. 보건업 및 사회복지서비스업(86~87)	688	9,114	57	1,015	8	246
R. 예술, 스포츠 및 여가관련서비스업(90~91)	692	1,768	11	159	2	169
S. 협회 및 단체, 수리 및 기타개인서비스업(94~96)	2,834	5,641	62	205	3	5

자료 : 통계청 「사업체 조사」

주 : 1) 회사법인 사업체를 기준으로 작성 Incorporated company

* 한국표준산업분류 개정(2017. 1. 13.)으로 산업 대분류 이동으로 일부항목 소속 변경

2. 종사자규모별 사업체수 및 종사자수(2-1)

Number of Establishments and Workers, by Workforce Size

(Unit : each, person) (단위 : 개소, 명)

연별 대분류별				구분	합 계					1~4명 Perons		5~9명 Persons		10~19명 Persons		20~49명 Persons	
					사업체수 Establishments		종 사 자 수 Workers										
						여성대표자	계 Total	남 Male	여 Female	사업체수 Estab.	종사자수 Workers	사업체수 Estab.	종사자수 Workers	사업체수 Estab.	종사자수 Workers	사업체수 Estab.	종사자수 Workers
2	0	1	3		21,535	9,607	105,795	65,364	40,431	18,287	31,974	1,725	11,016	793	10,583	470	14,404
2	0	1	4		22,457	9,897	111,004	69,232	41,772	19,020	33,358	1,862	11,869	796	10,602	495	15,126
2	0	1	5		22,847	10,064	114,907	71,584	43,323	19,250	33,554	1,910	12,234	834	11,226	543	16,633
2	0	1	6		23,099	10,240	117,162	71,392	45,770	19,231	33,651	2,055	13,023	959	12,817	548	16,389
2	0	1	7		23,576	10,513	122,447	74,559	47,888	19,539	35,164	2,154	13,880	979	13,032	603	18,323
2	0	1	8		24,379	10,889	129,581	79,544	50,037	20,137	35,946	2,267	14,600	1,014	13,649	620	18,767
A. 농 업, 임 업 및 어 업 (0 1 ~ 0 3)					43	2	2,226	1,204	1,022	8	17	4	28	3	45	11	380
B. 광 업 (0 5 ~ 0 8)					4	1	39	31	8	1	2	2	14	-	-	1	23
C. 제 조 업 (1 0 ~ 3 4)					1,553	468	23,477	20,041	3,436	1,062	2,016	236	1,642	112	1,597	74	2,357
D. 전 기, 가 스, 증 기 및 공 기 조 절 공 급 업 (3 5)					34	3	934	873	61	17	34	6	43	2	36	3	96
E. 수 도, 하 수 및 폐 기 물 처 리, 원 료 재 생 업 (3 6 ~ 3 9)					93	22	1,400	1,217	183	43	102	22	150	10	148	12	372
F. 건 설 업 (4 1 ~ 4 2)					1,115	189	17,732	15,578	2,154	468	1,119	270	1,826	205	2,813	108	3,098
G. 도 매 및 소 매 업 (4 5 ~ 4 7)					6,530	3,005	16,520	8,144	8,376	5,945	10,603	429	2,622	115	1,437	28	803
H. 운 수 및 창 고 업 (4 9 ~ 5 2)					1,921	177	7,991	7,141	850	1,639	1,877	104	697	76	1,070	81	2,531
I. 숙 박 및 음 식 점 업 (5 5 ~ 5 6)					5,939	4,046	15,802	4,845	10,957	5,381	11,146	474	2,835	62	743	17	484
J. 정 보 통 신 업 (5 8 ~ 6 3)					80	16	806	586	220	43	94	20	124	8	102	6	167
K. 금 융 및 보 험 업 (6 4 ~ 6 6)					258	48	3,300	1,219	2,081	63	181	79	548	69	920	42	1,294
L. 부 동 산 업 (6 8)					427	127	1,862	1,197	665	326	522	49	349	39	505	11	281
M. 전 문, 과 학 및 기 술 서 비 스 업 (7 0 ~ 7 3)					352	50	2,335	1,671	664	214	441	80	505	37	486	15	482
N. 사 업 시 설 관 리 및 사 업 지 원 및 임 대 서 비 스 업 (7 4 ~ 7 6)					420	108	5,722	4,456	1,266	273	487	43	285	33	446	35	1,064
O. 공 공 행 정, 국 방 및 사 회 보 장 행 정 (8 4)					125	3	3,545	2,348	1,197	34	75	18	125	37	552	25	672
P. 교 육 서 비 스 업 (8 5)					1,128	606	7,568	2,929	4,639	921	1,553	80	526	34	452	52	1,690
Q. 보 건 업 및 사 회 복 지 서 비 스 업 (8 6 ~ 8 7)					753	329	10,375	1,715	8,660	287	816	222	1,469	132	1,769	82	2,498
R. 예 술, 스포츠 및 여 가 관 련 서 비 스 업 (9 0 ~ 9 1)					705	317	2,096	1,071	1,025	649	1,158	39	241	8	123	6	194
S. 협 회 및 단 체, 수 리 및 기 타 개 인 서 비 스 업 (9 4 ~ 9 6)					2,899	1,372	5,851	3,278	2,573	2,763	3,703	90	571	32	405	11	281

자료 : 통계청 「사업체 조사」

2. 종사자규모별 사업체수 및 종사자수(2-2)

Number of Establishments and Workers, by Workforce Size

(Unit : each, person) (단위 : 개소, 명)

연별 대분류별	구분				50~99명 Persons		100~299명 Persons		300~499명 Persons		500~999명 Persons		1000명 이상 or more	
					사업체수 Estab.	종사자수 Workers	사업체수 Estab.	종사자수 Workers	사업체수 Estab.	종사자수 Workers	사업체수 Estab.	종사자수 Workers	사업체수 Estab.	종사자수 Workers
2 0 1 3					157	10,843	84	13,183	7	2,800	9	6,895	3	4,097
2 0 1 4					169	11,380	95	14,959	8	3,075	10	7,717	2	2,918
2 0 1 5					187	12,628	104	15,998	9	3,195	8	6,509	2	2,930
2 0 1 6					196	12,265	96	14,239	9	3,336	8	6,477	3	3,965
2 0 1 7					180	12,276	100	14,975	10	3,603	7	5,941	4	5,253
2 0 1 8					210	14,172	105	15,809	15	5,437	7	6,091	4	5,110
A. 농업, 임업 및 어업 (01~03)					11	878	6	878	-	-	-	-	-	-
B. 광업 (05~08)					-	-	-	-	-	-	-	-	-	-
C. 제조업 (10~34)					36	2,392	20	3,099	5	1,972	5	4,351	3	4,051
D. 전기, 가스, 증기 및 공급조절공급업(35)					2	124	4	601	-	-	-	-	-	-
E. 수도, 하수 및 폐기물처리, 원료재생업(36~39)					4	272	2	356	-	-	-	-	-	-
F. 건설업 (41~42)					31	2,064	28	4,408	4	1,345	-	-	1	1,059
G. 도매 및 소매업 (45~47)					10	651	3	404	-	-	-	-	-	-
H. 운수 및 창고업 (49~52)					16	1,176	5	640	-	-	-	-	-	-
I. 숙박 및 음식점업 (55~56)					3	248	2	346	-	-	-	-	-	-
J. 정보통신업 (58~63)					2	141	1	178	-	-	-	-	-	-
K. 금융 및 보험업 (64~66)					4	233	1	124	-	-	-	-	-	-
L. 부동산업 (68)					1	81	1	124	-	-	-	-	-	-
M. 전문, 과학 및 기술서비스업(70~73)					5	317	1	104	-	-	-	-	-	-
N. 사업시설관리 및 사업지원 및 임대서비스업(74~76)					24	1,518	11	1,553	1	369	-	-	-	-
O. 공공행정, 국방 및 사회보장행정(84)					6	497	4	656	-	-	1	968	-	-
P. 교육서비스업 (85)					35	2,207	5	770	1	370	-	-	-	-
Q. 보건업 및 사회복지서비스업(86~87)					17	1,175	9	1,267	4	1,381	-	-	-	-
R. 예술, 스포츠 및 여가관련서비스업(90~91)					1	79	2	301	-	-	-	-	-	-
S. 협회 및 단체, 수리 및 기타개인서비스업(94~96)					2	119	-	-	-	-	1	772	-	-

자료 : 통계청 「사업체 조사」

3. 산업별 사업체수 및 종사자수(5-1)

Number of Establishments and Workers by Industry

(Unit : each, person) (단위 : 개, 명)

연 별 읍면동 별	구 분	합 계 Total				농업 · 임업 · 어업 Agriculture, forestry and fishing		광 업 Mining and quarrying		제 조 업 Manufacturing		
		사업체수 Establishments		종 사 자 수 Workers								
			여성 대표자	계 Total	남성 Male	여성 Female	사업체수 Estab.	종사자수 Workers	사업체수 Estab.	종사자수 Workers	사업체수 Estab.	종사자수 Workers
2 0 1 3		21,535	9,607	105,795	65,364	40,431	41	1,297	2	32	1,175	19,888
2 0 1 4		22,457	9,897	111,004	69,232	41,772	45	1,313	2	31	1,219	20,347
2 0 1 5		22,847	10,061	114,907	71,584	43,323	38	1,029	3	43	1,266	20,729
2 0 1 6		23,099	10,240	117,162	71,392	45,770	39	1,282	3	42	1,234	20,745
2 0 1 7		23,576	10,513	122,447	74,559	47,888	42	1,659	3	40	1,474	22,008
2 0 1 8		24,379	10,889	129,581	79,544	50,037	43	2,226	4	39	1,553	23,477
돌 산 읍		1,227	500	4,636	2,327	2,309	4	213	-	-	139	900
소 라 면		1,019	439	5,477	3,221	2,256	7	438	2	30	74	443
울 촌 면		469	162	2,445	1,381	1,064	1	32	-	-	70	553
화 양 면		341	131	1,784	983	801	1	4	-	-	60	597
남 면		248	84	806	439	367	5	235	-	-	3	5
화 정 면		145	57	906	489	417	7	525	-	-	4	12
삼 산 면		202	91	759	497	262	9	329	-	-	4	8
동 문 동		407	202	1,502	655	847	-	-	-	-	15	38
한 려 동		420	210	2,048	973	1,075	-	-	-	-	16	26
중 앙 동		1,565	806	4,135	1,833	2,302	-	-	-	-	63	119
충 무 동		600	278	1,622	682	940	-	-	-	-	50	84
광 림 동		509	211	2,585	1,391	1,194	-	-	-	-	28	67
서 강 동		713	414	1,742	585	1,157	-	-	-	-	45	89
대 교 동		1,180	560	3,710	1,768	1,942	-	-	-	-	82	293
국 동		782	295	2,405	1,248	1,157	-	-	-	-	87	343
월 호 동		291	113	2,522	1,749	773	-	-	-	-	18	1,050
여 서 동		1,409	678	4,827	1,994	2,833	-	-	-	-	22	41
문 수 동		1,462	736	6,112	3,061	3,051	-	-	-	-	33	62
미 평 동		818	377	2,645	1,404	1,241	1	12	-	-	51	144
둔 덕 동		541	156	2,655	1,810	845	-	-	-	-	64	265
만 덕 동		490	199	3,585	1,813	1,772	2	200	-	-	57	695
쌍 봉 동		3,382	1,663	15,056	6,274	8,782	1	7	1	7	82	277
시 전 동		2,249	1,136	7,752	3,610	4,142	2	3	-	-	103	286
여 천 동		2,294	956	11,194	7,105	4,089	1	7	1	2	120	515
주 삼 동		709	218	7,492	5,848	1,644	-	-	-	-	60	515
삼 일 동		863	198	28,965	26,284	2,681	1	136	-	-	199	16,042
묘 도 동		44	19	214	120	94	1	85	-	-	4	8

자료 : 통계청 「사업체 조사」

3. 산업별 사업체수 및 종사자수(5-2)

Number of Establishments and Workers by Industry

(Unit : each, person) (단위 : 개, 명)

연별 읍면동별	구분	전기·가스·증기 및 수도사업 Electricity, gas, Steam and water supply		하수폐기물처리 원료재생 및 환경복원업 Sewerage, waste management, materials recovery and remediation activities		건 설 업 Construction		도매 및 소매업 Wholesale and retail trade		운수 및 창고업 Transportation and storage	
		사업체수 Estab.	종사자수 Workers	사업체수 Estab.	종사자수 Workers	사업체수 Estab.	종사자수 Workers	사업체수 Estab.	종사자수 Workers	사업체수 Estab.	종사자수 Workers
2013		29	951	67	1,117	806	11,633	6,174	15,264	1,658	6,401
2014		29	1,011	72	1,027	909	14,430	6,308	15,318	1,990	6,992
2015		28	1,059	75	1,119	976	15,069	6,520	15,730	1,893	7,546
2016		31	1,042	73	1,052	1,019	14,648	6,496	16,125	1,822	7,920
2017		28	952	84	1,312	1,076	16,170	6,459	16,235	1,808	7,904
2018		34	934	93	1,400	1,115	17,732	6,530	16,520	1,921	7,991
돌산읍		2	2	1	3	23	197	326	840	97	229
소라면		2	4	7	67	78	1,286	231	569	98	186
울촌면		-	-	9	54	30	205	137	410	41	203
화양면		-	-	1	9	15	120	70	198	25	27
남면		1	3	-	-	1	5	32	60	13	21
화정면		4	20	-	-	1	2	18	34	2	2
삼산면		4	39	-	-	1	3	53	81	8	16
동문동		-	-	-	-	4	25	91	215	30	59
한려동		-	-	1	8	7	33	104	198	25	304
중앙동		-	-	-	-	12	125	872	1,696	26	107
충무동		1	3	1	2	11	96	209	444	34	48
광림동		-	-	5	67	27	413	141	502	58	292
서강동		-	-	-	-	7	32	330	629	30	46
대교동		-	-	1	5	38	253	383	813	53	260
국동		-	-	3	15	19	76	211	575	129	190
월호동		-	-	2	256	-	-	59	157	62	64
여서동		-	-	3	37	14	74	228	636	172	358
문수동		-	-	3	143	37	209	260	704	130	339
미평동		1	68	2	11	35	220	192	454	71	346
둔덕동		-	-	4	17	35	188	133	416	101	511
만덕동		2	43	3	38	12	102	78	240	67	341
쌍봉동		-	-	4	54	96	1,043	756	2,108	144	298
시전동		-	-	5	57	107	752	670	1,375	136	438
여천동		2	2	8	21	222	3,146	618	1,794	161	442
주삼동		1	1	6	59	124	3,255	176	778	93	1,012
삼일동		12	747	24	477	157	5,861	138	555	111	1,833
묘도동		2	2	-	-	2	11	14	39	4	19

자료 : 통계청 「사업체 조사」

3. 산업별 사업체수 및 종사자수(5-3)

Number of Establishments and Workers by Industry

(Unit : each, person) (단위 : 개, 명)

연별 읍면동별	구분	숙박 및 음식점업 Accommodation and Food Service Activities		출판 영상 방송통신 및 정보서비스업 Information and communications		금융 및 보험업 Financial and insurance activities		부동산업 및 임대업 Real estate activities and renting and leasing	
		사업체수 Estab.	종사자수 Workers	사업체수 Estab.	종사자수 Workers	사업체수 Estab.	종사자수 Workers	사업체수 Estab.	종사자수 Workers
2013		5,024	11,947	83	868	248	3,185	354	1,733
2014		5,229	12,954	79	729	248	3,384	382	1,777
2015		5,346	12,937	74	822	249	3,631	401	1,814
2016		5,562	13,530	73	806	250	3,448	439	1,737
2017		5,681	14,902	78	835	258	3,472	365	1,719
2018		5,939	15,802	80	806	258	3,300	427	1,862
돌산읍		437	1,222	3	13	5	44	13	44
소라면		223	540	2	4	7	59	23	87
울촌면		66	130	2	82	4	48	5	8
화양면		77	176	1	2	2	18	2	2
남면		121	242	5	14	2	13	1	1
화정면		56	101	2	12	3	10	-	-
삼산면		72	106	5	17	2	22	-	-
동문동		141	319	2	7	3	29	6	7
한려동		161	849	2	10	3	45	5	10
중앙동		360	953	3	7	21	169	11	39
충무동		123	203	1	5	9	95	7	10
광림동		88	216	-	-	8	72	6	24
서강동		129	200	1	2	10	122	4	18
대교동		405	1,040	2	17	7	99	6	13
국동		119	288	2	6	4	36	18	87
월호동		55	245	1	3	2	14	7	65
여서동		414	955	4	20	17	187	19	131
문수동		459	1,088	6	130	19	375	26	120
미평동		192	383	3	13	4	16	12	55
둔덕동		51	147	2	17	-	-	13	110
만덕동		122	324	3	7	3	13	29	176
쌍봉동		1,084	3,359	11	266	74	1,237	95	292
시전동		368	952	8	92	35	487	64	228
여천동		457	1,155	8	57	9	69	41	138
주삼동		60	154	-	-	3	12	10	55
삼일동		93	443	1	3	1	6	4	142
묘도동		6	12	-	-	1	3	-	-

자료 : 통계청 「사업체 조사」

3. 산업별 사업체수 및 종사자수(5-4)

Number of Establishments and Workers by Industry

(Unit : each, person) (단위 : 개, 명)

구분 연별 읍면동별	전문 과학 및 기술 서비스업 Professional, scientific and technical activities		사업시설관리 및 사업지원 서비스업 Business facilities management and business support services		공공행정 국방 및 사회보장 행정 Public administration and defence; compulsory social security		교육 서비스업 Education	
	사업체수 Estab.	종사자수 Workers	사업체수 Estab.	종사자수 Workers	사업체수 Estab.	종사자수 Workers	사업체수 Estab.	종사자수 Workers
2 0 1 3	293	1,766	238	4,669	124	3,545	1,170	7,283
2 0 1 4	317	2,043	256	4,678	127	3,045	1,137	7,352
2 0 1 5	336	1,989	264	5,061	129	3,348	1,111	7,462
2 0 1 6	335	2,077	287	5,019	124	3,147	1,104	7,254
2 0 1 7	339	2,089	412	5,842	124	3,494	1,132	7,506
2 0 1 8	352	2,335	420	5,722	125	3,545	1,128	7,568
돌 산 읍	9	42	8	37	10	94	17	199
소 라 면	8	60	19	273	3	61	59	536
울 촌 면	1	10	10	24	4	32	9	87
화 양 면	3	87	3	10	3	34	11	183
남 면	1	1	5	9	10	47	11	94
화 정 면	-	-	-	-	8	57	6	32
삼 산 면	-	-	1	1	7	45	6	43
동 문 동	9	21	5	30	6	168	16	326
한 려 동	2	4	11	56	4	60	14	178
중 앙 동	19	62	13	50	4	309	11	21
충 무 동	5	13	9	17	3	51	6	36
광 립 동	5	29	13	124	2	18	13	59
서 강 동	1	2	6	21	1	10	14	159
대 교 동	8	57	10	42	4	78	9	56
국 동	3	8	11	119	3	44	35	205
월 호 동	-	-	2	69	4	29	20	116
여 서 동	20	83	13	35	7	278	129	639
문 수 동	13	52	19	97	5	249	154	724
미 평 동	1	1	14	42	1	18	49	348
둔 덕 동	11	118	5	15	2	27	20	474
만 덕 동	8	59	7	82	5	85	22	525
쌍 봉 동	112	617	39	175	8	1,155	211	785
시 전 동	44	179	48	592	5	163	136	617
여 천 동	49	382	56	1,170	4	113	104	800
주 삼 동	9	153	34	523	4	203	43	270
삼 일 동	10	294	59	2,109	7	104	2	48
묘 도 동	1	1	-	-	1	13	1	8

자료 : 통계청 「사업체 조사」

3. 산업별 사업체수 및 종사자수(5-5)

Number of Establishments and Workers by Industry

(Unit : each, person) (단위 : 개, 명)

구분 연별 읍면동별	보건업 및 사회복지 서비스업 Human health and social work activities		예술 스포츠 및 여가관련 서비스업 Arts, sports and recreation related services		협회 및 단체, 수리 및 기타 개인 서비스업 Membership organizations, repair and other personal services	
	사업체수 Estab.	종사자수 Workers	사업체수 Estab.	종사자수 Workers	사업체수 Estab.	종사자수 Workers
2 0 1 3	613	6,847	643	1,565	2,793	5,804
2 0 1 4	647	7,341	626	1,601	2,835	5,631
2 0 1 5	659	8,008	626	1,594	2,853	5,917
2 0 1 6	704	8,659	654	1,879	2,816	6,083
2 0 1 7	744	9,561	683	1,845	2,786	4,902
2 0 1 8	753	10,375	705	2,096	2,899	5,851
돌 산 읍	33	392	17	54	83	111
소 라 면	47	520	24	68	105	246
울 촌 면	25	465	4	12	51	90
화 양 면	14	145	5	93	48	79
남 면	9	22	2	8	26	26
화 정 면	10	25	2	2	22	72
삼 산 면	6	20	8	11	16	18
동 문 동	11	169	6	11	62	78
한 려 동	11	146	12	46	42	75
중 양 동	31	281	24	52	95	145
충 무 동	32	338	13	23	86	154
광 립 동	9	423	17	119	89	160
서 강 동	37	280	6	6	92	126
대 교 동	17	395	34	76	121	213
국 동	23	195	11	25	104	193
월 호 동	8	184	5	176	46	94
여 서 동	77	879	82	161	188	313
문 수 동	48	612	58	103	192	1,105
미 평 동	21	238	29	56	139	220
둔 덕 동	14	188	7	16	79	146
만 덕 동	13	449	13	99	44	107
쌍 봉 동	139	2,388	147	295	378	693
시 전 동	48	713	86	243	384	575
여 천 동	51	771	81	185	301	425
주 삼 동	15	125	11	155	60	222
삼 일 동	2	5	1	1	41	159
묘 도 동	2	7	-	-	5	6

자료 : 통계청 「사업체 조사」

4. 종사자 규모별 사업체수 및 종사자수(읍면동)(2-1)

Number of Establishments and Workers, by Workforce Size(Eup, Myeon and Dong) (Unit : each, person)(단위 : 개소, 명)

연별 읍면동별	구분 합 계 Total		1~4명 persons		5~9명 persons		10~19명 persons		20~49명 persons	
	사업체수 Estab.	종사자수 Workers	사업체수 Estab.	종사자수 Workers	사업체수 Estab.	종사자수 Workers	사업체수 Estab.	종사자수 Workers	사업체수 Estab.	종사자수 Workers
2013	21,535	105,795	18,287	31,974	1,725	11,016	793	10,583	470	14,404
2014	22,457	111,004	19,020	33,358	1,862	11,869	796	10,602	495	15,126
2015	22,847	114,907	19,250	33,554	1,910	12,234	834	11,226	543	16,633
2016	23,099	117,162	19,231	33,141	2,049	13,023	948	12,419	548	16,392
2017	23,576	122,447	19,539	35,164	2,154	13,880	979	13,032	603	18,323
2018	24,379	129,581	20,137	35,946	2,267	14,600	1,014	13,649	620	18,767
돌산읍	1,227	4,636	1,023	1,989	129	836	43	558	28	858
소라면	1,019	5,477	796	1,414	120	798	55	753	28	850
울촌면	469	2,445	356	604	54	356	34	489	19	512
화양면	341	1,784	259	451	43	299	20	251	15	512
남면	248	806	222	384	15	91	4	51	5	133
화정면	145	906	122	194	11	71	3	42	3	73
삼산면	202	759	180	272	9	63	6	93	5	179
동문동	407	1,502	361	622	22	129	11	158	9	257
한려동	420	2,048	344	610	46	310	10	115	13	409
중앙동	1,565	4,135	1,444	2,689	84	505	30	394	4	145
충무동	600	1,622	538	857	40	258	12	156	9	252
광림동	509	2,585	423	756	44	285	21	274	16	469
서강동	713	1,742	664	1,018	26	153	13	163	7	181
대교동	1,180	3,710	1,059	1,898	62	390	31	411	25	788
국동	782	2,405	677	1,144	69	442	25	343	8	237
월호동	291	2,522	245	408	21	139	14	200	5	155
여서동	1,409	4,827	1,226	2,053	98	627	51	663	26	702
문수동	1,462	6,112	1,266	2,179	113	714	36	460	32	873
미평동	818	2,645	725	1,227	59	364	21	271	6	202
둔덕동	541	2,655	443	780	55	359	23	302	13	348
만덕동	490	3,585	367	638	49	330	35	466	29	895
쌍봉동	3,382	15,056	2,761	5,227	395	2,506	140	1,831	62	1,967
시전동	2,249	7,752	1,943	3,251	171	1,101	83	1,132	41	1,220
여천동	2,294	11,194	1,854	3,466	256	1,654	104	1,413	45	1,416
주삼동	709	7,492	450	911	107	710	68	941	53	1,604
삼일동	863	28,965	357	851	159	1,047	120	1,706	114	3,530
묘도동	44	214	32	53	10	63	1	13	-	-

자료 : 통계청 「사업체 조사」

4. 종사자 규모별 사업체수 및 종사자수(읍면동)(2-2)

Number of Establishments and Workers, by Workforce Size(Eup, Myeon and Dong) (Unit : each, person)(단위 : 개소, 명)

구분 연별 읍면동별	50~99명 persons		100~299명 persons		300~499명 persons		500~999명 persons		1000명 이상 or more	
	사업체수 Estab.	종사자수 Workers	사업체수 Estab.	종사자수 Workers	사업체수 Estab.	종사자수 Workers	사업체수 Estab.	종사자수 Workers	사업체수 Estab.	종사자수 Workers
2013	157	10,843	84	13,183	7	2,800	9	6,895	3	4,097
2014	169	11,380	95	14,959	8	3,075	10	7,717	2	2,918
2015	187	12,628	104	15,998	9	3,195	8	6,509	2	2,930
2016	196	13,265	96	14,239	9	3,887	7	5,566	3	3,965
2017	180	12,276	100	14,975	10	3,603	7	5,941	4	5,253
2018	210	14,172	105	15,809	15	5,437	7	6,091	4	5,110
돌산읍	3	193	1	202	-	-	-	-	-	-
소라면	14	871	6	791	-	-	-	-	-	-
울촌면	5	329	1	155	-	-	-	-	-	-
화양면	4	271	-	-	-	-	-	-	-	-
남면	2	147	-	-	-	-	-	-	-	-
화정면	5	375	1	151	-	-	-	-	-	-
삼산면	2	152	-	-	-	-	-	-	-	-
동문동	3	228	1	108	-	-	-	-	-	-
한려동	6	424	1	180	-	-	-	-	-	-
중앙동	2	121	1	281	-	-	-	-	-	-
충무동	1	99	-	-	-	-	-	-	-	-
광림동	2	127	2	371	1	303	-	-	-	-
서강동	2	121	1	106	-	-	-	-	-	-
대교동	2	114	1	109	-	-	-	-	-	-
국동	3	239	-	-	-	-	-	-	-	-
월호동	3	226	2	423	-	-	1	971	-	-
여서동	5	337	3	445	-	-	-	-	-	-
문수동	10	662	4	452	-	-	1	772	-	-
미평동	5	322	2	259	-	-	-	-	-	-
둔덕동	4	257	2	239	1	370	-	-	-	-
만덕동	6	439	3	500	1	317	-	-	-	-
쌍봉동	14	984	8	1,152	1	421	1	968	-	-
시전동	7	414	4	634	-	-	-	-	-	-
여천동	27	1,753	7	1,152	1	340	-	-	-	-
주삼동	19	1,344	11	1,612	1	370	-	-	-	-
삼일동	53	3,538	43	6,487	9	3,316	4	3,380	4	5,110
묘도동	1	85	-	-	-	-	-	-	-	-

자료 : 통계청 「사업체 조사」

5. 대표자연령대별 사업체수 및 종사자수(읍면동)(2-1)

Number of Establishments and Workers, by representative age(Eup, Myeon and Dong)

(Unit : each, person)(단위 : 개소, 명)

연별 읍면동별	사업체수 establishments	종사자수 workers			대표자성별 대표자남자		대표자성별 대표자여자		대표자 연령대 20세미만	
		계 Sum	남 Male	여 Female	사업체수 Estab.	종사자수 Workers	사업체수 Estab.	사자수 Workers	업체수 Estab.	사자수 Workers
2017년	23,576	122,447	74,559	47,888	13,063	74,599	10,513	47,888	-	-
2018년	24,379	129,581	79,544	50,037	13,490	79,544	10,889	50,037	-	-
돌 산 읍	1,227	4,636	2,327	2,309	727	2,327	500	2,309	-	-
소 라 면	1,019	5,477	3,221	2,256	580	3,221	439	2,256	-	-
울 촌 면	469	2,445	1,381	1,064	307	1,381	162	1,064	-	-
화 양 면	341	1,784	983	801	210	983	131	801	-	-
남 면	248	806	439	367	164	439	84	367	-	-
화 정 면	145	906	489	417	88	489	57	417	-	-
삼 산 면	202	759	497	262	111	497	91	262	-	-
동 문 동	407	1,502	655	847	205	655	202	847	-	-
한 려 동	420	2,048	973	1,075	210	973	210	1,075	-	-
중 양 동	1,565	4,135	1,833	2,302	759	1,833	806	2,302	-	-
충 무 동	600	1,622	682	940	322	682	278	940	-	-
광 립 동	509	2,585	1,391	1,194	298	1,391	211	1,194	-	-
서 강 동	713	1,742	585	1,157	299	585	414	1,157	-	-
대 교 동	1,180	3,710	1,768	1,942	620	1,768	560	1,942	-	-
국 동	782	2,405	1,248	1,157	487	1,248	295	1,157	-	-
월 호 동	291	2,522	1,749	773	178	1,749	113	773	-	-
여 서 동	1,409	4,827	1,994	2,833	731	1,994	678	2,833	-	-
문 수 동	1,462	6,112	3,061	3,051	726	3,061	736	3,051	-	-
미 평 동	818	2,645	1,404	1,241	441	1,404	377	1,241	-	-
둔 덕 동	541	2,655	1,810	845	385	1,810	156	845	-	-
만 덕 동	490	3,585	1,813	1,772	291	1,813	199	1,772	-	-
쌍 봉 동	3,382	15,056	6,274	8,782	1,719	6,274	1,663	8,782	-	-
시 전 동	2,249	7,752	3,610	4,142	1,113	3,610	1,136	4,142	-	-
여 천 동	2,294	11,194	7,105	4,089	1,338	7,105	956	4,089	-	-
주 삼 동	709	7,492	5,848	1,644	491	5,848	218	1,644	-	-
삼 일 동	863	28,965	26,284	2,681	665	26,284	198	2,681	-	-
묘 도 동	44	214	120	94	25	120	19	94	-	-

자료 : 통계청 「사업체 조사」

5. 대표자연령대별 사업체수 및 종사자수(읍면동)(2-2)

Number of Establishments and Workers, by representative age(Eup, Myeon and Dong) (Unit : each, person)(단위 : 개소, 명)

연 별 읍면동별	대표자 연령대 20~29세		대표자 연령대 30~39세		대표자 연령대 40~49세		대표자 연령대 50~59세		대표자 연령대 60세 이상	
	사업체수 Estab.	사자수 Workers	업체수 Estab.	사자수 Workers	업체수 Estab.	종사자수 Workers	업체수 Estab.	사자수 Workers	업체수 Estab.	종사자수 Workers
2017년	413	1,093	2,314	7,326	5,999	24,597	8,511	54,958	6,339	34,473
2018년	618	1,653	2,600	8,498	6,678	27,528	8,280	56,728	6,203	35,174
돌 산 읍	26	64	128	377	265	1,045	431	1,880	377	1,270
소 라 면	28	102	111	455	275	1,154	393	2,397	212	1,369
울 촌 면	8	14	30	78	112	523	169	1,174	150	656
화 양 면	10	24	19	52	79	346	122	847	111	515
남 면	-	-	3	17	43	164	87	417	115	208
화 정 면	3	9	8	14	26	151	52	274	56	458
삼 산 면	4	7	8	24	24	50	78	364	88	314
동 문 동	16	23	46	186	82	245	100	516	163	532
한 려 동	16	29	36	71	92	495	124	895	152	558
중 양 동	54	156	171	384	346	885	417	1,429	577	1,281
충 무 동	6	12	62	157	113	362	168	469	251	622
광 립 동	8	20	40	94	116	840	169	699	176	932
서 강 동	12	20	38	95	104	384	211	555	348	688
대 교 동	25	150	97	257	236	696	404	1,417	418	1,190
국 동	12	22	77	164	198	577	285	990	210	652
월 호 동	4	6	19	70	82	209	103	1,356	83	881
여 서 동	27	74	193	421	401	1,219	481	2,167	307	946
문 수 동	39	108	168	404	463	2,120	537	2,625	255	855
미 평 동	16	28	94	174	247	743	297	899	164	801
둔 덕 동	8	11	39	113	158	575	188	941	148	1,015
만 덕 동	20	33	51	169	110	683	172	1,736	137	964
쌍 봉 동	111	323	452	1,595	1,108	4,529	1,070	4,874	641	3,735
시 전 동	80	158	324	1,299	774	2,488	716	2,592	355	1,215
여 천 동	57	169	258	1,077	760	2,868	877	4,794	342	2,286
주 삼 동	8	17	65	326	239	1,289	250	3,719	147	2,141
삼 일 동	17	64	60	413	215	2,857	363	16,566	208	9,065
묘 도 동	3	10	3	12	10	31	16	136	12	25

자료 : 통계청 「사업체 조사」

VI. 농림수산업

Agriculture, Forestry and Fishing

VI. 농림수산업

Agriculture, Forestry and Fishing

1. 농가 및 농가인구 Farm Households and Population

(Unit : household, person)(단위 : 가구, 명)

연별 읍면동별	농 가 Farm households				농 가 인 구 Farm population		
	계 Total	전 업 Full-time	1종 겸업 Part-time Class 1	2종 겸업 Part-time Class 2	계 Total	남 자 Male	여 자 Female
2 0 1 3	11,305	5,901	1,165	4,239	26,706	12,160	14,546
2 0 1 4	11,263	6,122	1,131	4,010	25,533	11,573	13,960
2 0 1 5	9,495	4,654	1,395	3,446	20,284	9,469	10,815
2 0 1 6	8,859	4,467	1,318	3,074	19,585	9,407	10,178
2 0 1 7	9,093	4,611	1,318	3,614	21,022	10,169	10,853
2 0 1 8	8,867	4,014	1,005	2,655	19,650	9,408	10,242
돌 산 읍
소 라 면
울 춘 면
화 양 면
남 면
화 정 면
삼 산 면
동 문 동
한 려 동
중 양 동
충 무 동
광 립 동
서 강 동
대 교 동
국 동
월 호 동
여 서 동
문 수 동
미 평 동
둔 덕 동
만 덕 동
쌍 봉 동
시 전 동
여 천 동
주 삼 동
삼 일 동
묘 도 동

주 : 1) '0, '5자 년도는 농림어업총조사 자료임

2) 전·겸업 농가구분과 읍면동별 자료는 총조사 자료만 가능

3) 농업조사는 표본조사로 추정과정의 반올림으로 인해 세목과 그 총계가 일치되지 않는 경우도 있음

자료 : 통계청 「농림어업총조사」, 「농업어업조사」, 여수시 농업정책과

2. 연령별 농가인구(2-1) Farm Population by Age-Group

(Unit : person) (단위 : 명)

구분 연별	합 계 Total		0세 ~ 14세 Years old		15세 ~ 19세 Years old		20 ~ 29세 Years old		30세 ~ 39세 Years old	
	계 Total	남 Male	계 Total	남 Male	계 Total	남 Male	계 Total	남 Male	계 Total	남 Male
2 0 0 5	27,821	13,209	1,948	1,043	1,063	548	2,569	1,472	1,825	1,166
2 0 1 0	23,747	11,092	1,486	804	832	436	1,436	755	1,425	879
2 0 1 5	20,284	9,469	758	388	532	290	892	477	856	495

2. 연령별 농가인구(2-2) Farm Population by Age-Group

(Unit : person) (단위 : 명)

구분 연별	40세 ~ 49세 Years old		50세 ~ 59세 Years old		60세 ~ 64세 Years old		65 ~ 69세 Years old		70세 이상 Years old and over	
	계 Total	남 Male	계 Total	남 Male	계 Total	남 Male	계 Total	남 Male	계 Total	남 Male
2 0 0 5	2,836	1,372	4,994	2,228	3,246	1,392	3,585	1,635	5,755	2,353
2 0 1 0	2,178	1,116	4,092	1,816	2,851	1,314	2,945	1,251	6,502	2,721
2 0 1 5	1,513	783	3,559	1,616	2,439	1,082	2,870	1,368	6,865	2,970

주 : 1) 2010년 기준 통계연보 작성부터 여수시 자료를 통계청 자료로 교체 재작성함

2) '0, '5자 연도 농림어업총조사하는 해만 작성(5년마다)

자료 : 통계청 「 농림어업총조사 」

3. 경지면적 Area of Cultivated Land

(Unit : ha) (단위 : ha)

구분 연별	합 계 Total	논 Rice paddy	밭 Dry paddy	가 구 당 경 지 면 적 Area of cultivated land per household		
				계 Total	논 Rice paddy	밭 Dry paddy
2 0 1 3	8,299	2,716	5,583	0.73	0.24	0.49
2 0 1 4	8,299	2,676	5,623	0.74	0.24	0.50
2 0 1 5	8,299	2,676	5,623	0.74	0.24	0.50
2 0 1 6	7,935	2,664	5,271	0.89	0.30	0.60
2 0 1 7	7,653	2,592	5,061	0.89	0.30	0.30
2 0 1 8	7,407	2,442	4,965	0.84	0.56	0.28

주 : 1) 2010년 기준 통계연보 작성부터 여수시 자료를 통계청 자료로 교체 재작성함

2) '0, '5자 년도는 농림어업총조사 자료임

3) 농업조사는 표본조사로 추정과정의 반올림으로 인해 세목과 그 총계가 일치되지 않는 경우도 있음

자료 : 통계청 「농림어업총조사」, 「농업조사」, 시청 농업정책과

4. 경지규모별 농가 Farm Households, by Size of Cultivated Land (Unit : household) (단위 : 가구)

구분 연별	합 계 Total	경지없는 농가수 No Cultivated land	경지있는 농가수 Cultivated land	0.1ha미만 Less than 0.1 ha	0.1ha이상 0.5ha미만 0.1ha and over less than 0.5ha	0.5ha이상 1.0ha미만 0.5ha and over less than 1.0ha	1.0ha이상 1.5ha미만 1.0ha and over less than 1.5ha	1.5ha이상 2.0ha미만 1.5ha and over less than 2.0ha	2.0ha이상 3.0ha미만 2.0ha and over less than 3.0ha	3.0ha이상 5.0ha미만 3.0ha and over less than 5.0ha	5.0ha이상 10.0ha미만 5.0ha and over less than 10.0ha	10.0ha이상 10.0ha and over
2 0 0 5	10,890	99		677	5,931	2,900	847	247	112	53	21	3
2 0 1 0	9,978	113		315	6,247	2,292	633	193	102	43	33	7
2 0 1 5	9,495	32		499	6,066	2,064	472	177	89	56	31	9

주 : 1) 2010년 기준 통계연보 작성부터 여수시 자료를 통계청 자료로 교체 재작성함

2) '0, '5자 연도 농림어업총조사하는 해만 작성(5년마다)

자료 : 통계청 「 농림어업총조사 」

5. 농업진흥지역 지정 Land Designated for Agricultural Promotion

(Unit : ha) (단위 : ha)

연별 읍면동별	합 계 Total		농업진흥구역 Agricultural promotion land		농업보호구역 Agricultural conservation land	
	필지수 Number of fields	면적 Area	필지수 Number of fields	면적 Area	필지수 Number of fields	면적 Area
2 0 1 3	16,907	1,845.3	14,018.0	1,502.7	2,889	342.6
2 0 1 4	19,413	1,847.5	16,011.0	1,501.6	3,402	345.9
2 0 1 5	19,413	1,848.0	16,011.0	1,502.0	3,402	346.0
2 0 1 6	16,667	1,765.9	13,302	1,407.6	3,365	358.3
2 0 1 7	16,540	1,753	12,645	1,354	3,895	398.6
2 0 1 8	16,011	1,752.1	12,109	1,352.4	3,902	399.7
돌 산 읍	5,834	457.2	4,296	343.6	1,538	113.6
소 라 면	3,815	654.7	2,908	506.4	907	148.3
울 촌 면	248	33.5	100	11.6	148	21.9
화 양 면	5,529	547.8	4,295	438.0	1,234	109.8
남 면	-	-	-	-	-	-
화 정 면	585	58.9	510	52.8	75	6.1
삼 산 면	-	-	-	-	-	-
동 문 동	-	-	-	-	-	-
한 려 동	-	-	-	-	-	-
중 앙 동	-	-	-	-	-	-
충 무 동	-	-	-	-	-	-
광 립 동	-	-	-	-	-	-
서 강 동	-	-	-	-	-	-
대 교 동	-	-	-	-	-	-
국 동	-	-	-	-	-	-
월 호 동	-	-	-	-	-	-
여 서 동	-	-	-	-	-	-
문 수 동	-	-	-	-	-	-
미 평 동	-	-	-	-	-	-
둔 덕 동	-	-	-	-	-	-
만 덕 동	-	-	-	-	-	-
쌍 봉 동	-	-	-	-	-	-
시 전 동	-	-	-	-	-	-
여 천 동	-	-	-	-	-	-
주 삼 동	-	-	-	-	-	-
삼 일 동	-	-	-	-	-	-
묘 도 동	-	-	-	-	-	-

자료 : 농업정책과

6. 한국농어촌공사 Korea Rural Community Corporation (Unit : ha, person, 1,000 won) (단위 : ha, 명, 천원)

연 별	구 분	수혜면적 Benefitted area	수혜자수 Beneficiaries		예산액 Budget
			남 Male	여 Female	
2 0 1 3		1,041	1,998		8,909,000
2 0 1 4		1,041	1,998		8,853,400
2 0 1 5		1,041	1,958		8,615,000
2 0 1 6		1,041	1,958	...	8,874,000
2 0 1 7		1,034	1,967	-	4,028,451
2 0 1 8		1,042	1,962	-	3,196,000
돌 산 읍		75.3	203	...	122,000
소 라 면		381.0	717	...	953,000
울 촌 면		317.0	512	...	1,625,000
화 양 면		96.0	187	...	149,000
여 천 동		35.0	119	...	-
주 삼 동		137.7	224	...	347,000

자료 : 한국농어촌공사 순천광양여수지사

7. 식량작물 생산량(정곡) Production of Food Grain (polished) (Unit : ha, M/T) (단위 : ha, M/T)

연별 읍면동별	구분 합 계 Total		미 곡 Rice		맥 류 Wheat & Barley		잡 곡 Miscellaneous grains		두 류 Beans		서 류 Potatoes	
	면적 Area	생산량 Production	면적 Area	생산량 Production	면적 Area	생산량 Production	면적 Area	생산량 Production	면적 Area	생산량 Production	면적 Area	생산량 Production
2 0 1 3	3,016.2	13,418.7	2,153.0	10,572.0	8.0	23.8	254.5	550.6	281.2	351.4	319.5	1,920.9
2 0 1 4	2,948.2	12,641.3	2,102.0	10,013.0	5.1	16.0	253.9	549.0	280.1	307.7	307.1	1,755.6
2 0 1 5	2,979.7	13,714.0	2,131.0	11,070.0	8.7	24.5	262.0	590.5	279.0	316.0	299.0	1,713.0
2 0 1 6	2,860.6	16,961.0	2,123.2	14,701.8	18.0	63.4	241.8	544.3	218.0	243.5	259.6	1,408.0
2 0 1 7	3,565.2	15,633.5	2,270.3	12,362.7	13.0	45.7	252.0	572.7	580.3	217.8	224.8	1,217.3
2 0 1 8	3,121.7	15,478.4	2,120.6	12,091.1	12.4	44.3	275.0	682.7	188.9	227.9	262.4	1,216.2
돌 산 읍	252.6	1,272.3	148.1	844.2	0.8	2.9	47.8	131.5	6.9	7.9	24.5	142.9
소 라 면	935.1	5,121.1	820.0	4,674.0	1.4	4.9	19.8	35.9	35.9	31.5	29.0	187.4
울 촌 면	477.8	2,480.3	373.0	2,126.1	5.0	18.3	7.7	14.8	34.7	49.5	28.7	135.8
화 양 면	726.1	3,428.9	394.1	2,246.3	2.0	7.0	184.9	462.1	70.9	76.7	37.1	318.4
남 면	111.9	254.7	2.2	12.5	1.7	6.0	-	-	-	-	54.0	118.1
화 정 면	144.7	674.1	19.5	111.1	1.5	5.2	5.2	14.3	12.5	20.1	53.0	261.7
삼 산 면	-	12.5	-	12.5	-	-	-	-	-	-	-	-
동 문 동	-	-	-	-	-	-	-	-	-	-	-	-
한 려 동	-	-	-	-	-	-	-	-	-	-	-	-
중 양 동	-	-	-	-	-	-	-	-	-	-	-	-
충 무 동	-	-	-	-	-	-	-	-	-	-	-	-
광 립 동	-	-	-	-	-	-	-	-	-	-	-	-
서 강 동	-	-	-	-	-	-	-	-	-	-	-	-
대 교 동	-	-	-	-	-	-	-	-	-	-	-	-
국 동	-	-	-	-	-	-	-	-	-	-	-	-
월 호 동	-	-	-	-	-	-	-	-	-	-	-	-
여 서 동	-	-	-	-	-	-	-	-	-	-	-	-
문 수 동	6.8	2.4	1.6	-	-	-	0.7	1.6	0.5	0.8	2.0	-
미 평 동	-	0.5	-	0.5	-	-	-	-	-	-	-	-
둔 덕 동	19.0	87.0	13.0	74.1	-	-	0.5	1.4	1.5	1.7	2.0	4.9
만 덕 동	27.2	79.8	13.1	74.6	-	-	0.1	0.3	3.0	4.9	5.5	-
쌍 봉 동	39.8	60.6	10.0	57.0	-	-	0.8	2.0	1.0	1.6	14.0	-
시 전 동	-	-	-	-	-	-	-	-	-	-	-	-
여 천 동	44.0	241.3	36.0	205.2	-	-	2.0	5.5	-	-	3.0	15.3
주 삼 동	110.3	570.5	88.0	501.6	-	-	2.1	5.6	6.8	10.3	6.7	26.5
삼 일 동	156.4	844.5	145.0	826.5	-	-	2.7	6.2	4.5	5.8	2.1	3.0
묘 도 동	70.0	348.0	57.0	324.9	-	-	0.7	1.6	10.7	17.1	0.8	2.2

자료 : 농업정책과

7-1. 미 곡 Rice

(Unit : ha, M/T) (단위 : ha, M/T)

연별 읍면동별	합 계 Total		논 벼 Paddy rice			밭 벼 Upland rice		
	면적 Area	생산량 Production	면적 Area	생산량 Production	kg/10a Per 10a	면적 Area	생산량 Production	kg/10a Per 10a
2 0 1 3	2,153	14,683	2,153	14,683	682	-	-	-
2 0 1 4	2,102	13,907	2,102	13,907	662	-	-	-
2 0 1 5	2,131	14,800	2,131	14,800	695	-	-	-
2 0 1 6	2,123	14,702	2,123	14,702	693	-	-	-
2 0 1 7	2,270	11,623	2,270	11,623	512	-	-	-
2 0 1 8	2,119	12,078	2,119	12,078	570	-	-	-
돌 산 읍	148.1	844.2	148.1	844.2	570	-	-	-
소 라 면	820.0	4,674.0	820.0	4,674.0	570	-	-	-
울 촌 면	373.0	2,126.1	373.0	2,126.1	570	-	-	-
화 양 면	394.1	2,246.3	394.1	2,246.3	570	-	-	-
남 면	2.2	12.5	2.2	12.5	568	-	-	-
화 정 면	19.5	111.1	19.5	111.1	570	-	-	-
삼 산 면	-	-	-	-	-	-	-	-
동 문 동	-	-	-	-	-	-	-	-
한 려 동	-	-	-	-	-	-	-	-
중 양 동	-	-	-	-	-	-	-	-
충 무 동	-	-	-	-	-	-	-	-
광 립 동	-	-	-	-	-	-	-	-
서 강 동	-	-	-	-	-	-	-	-
대 교 동	-	-	-	-	-	-	-	-
국 동	-	-	-	-	-	-	-	-
월 호 동	-	-	-	-	-	-	-	-
여 서 동	-	-	-	-	-	-	-	-
문 수 동	-	-	-	-	-	-	-	-
미 평 동	-	-	-	-	-	-	-	-
둔 덕 동	13.0	74.1	13.0	74.1	570	-	-	-
만 덕 동	13.1	74.6	13.1	74.6	569	-	-	-
쌍 봉 동	10.0	57.0	10.0	57.0	570	-	-	-
시 전 동	-	-	-	-	-	-	-	-
여 천 동	36.0	205.2	36.0	205.2	570	-	-	-
주 삼 동	88.0	501.6	88.0	501.6	570	-	-	-
삼 일 동	145.0	826.5	145.0	826.5	570	-	-	-
묘 도 동	57.0	324.9	57.0	324.9	570	-	-	-

자료 : 농업정책과

7-2. 맥 류(2-1) Wheat and Barley

(Unit : ha, M/T) (단위 : ha, M/T)

구분 연별 읍면동별	합 계 Total		겉 보 리 Unhulld barley			쌀 보 리 Naked barley		
	면적 Area	생산량 Production	면적 Area	생산량 Production	kg/10a Per 10a	면적 Area	생산량 Production	kg/10a Per 10a
2 0 1 3	8.0	31.5	-	-	-	2.7	10.4	385.0
2 0 1 4	5.1	20.6				1.0	3.8	384.0
2 0 1 5	8.7	31.4				2.5	7.0	280.0
2 0 1 6	18.0	63.4	0.3	1.1	366.0	6.3	21.5	341.0
2 0 1 7	13.0	45.7	-	-	-	5.9	21.5	364.4
2 0 1 8	12.4	44.3	-	-	-	7.5	27.3	365.1
돌 산 읍	0.8	2.9				0.8	2.9	
소 라 면	1.4	4.9				0.2	0.7	
울 춘 면	5.0	18.3				5.0	18.3	
화 양 면	2.0	7.0				0.5	1.8	
남 면	1.7	6.0				1.0	3.6	
화 정 면	1.5	5.2						
삼 산 면	-	-						
동 문 동	-	-						
한 려 동	-	-						
중 양 동	-	-						
충 무 동	-	-						
광 립 동	-	-						
서 강 동	-	-						
대 교 동	-	-						
국 동	-	-						
월 호 동	-	-						
여 서 동	-	-						
문 수 동	-	-						
미 평 동	-	-						
둔 덕 동	-	-						
만 덕 동	-	-						
쌍 봉 동	-	-						
시 전 동	-	-						
여 천 동	-	-						
주 삼 동	-	-						
삼 일 동	-	-						
묘 도 동	-	-						

자료 : 농업정책과

7-2. 맥 류(2-2) Wheat and Barley

(Unit : ha, M/T) (단위 : ha, M/T)

구분 연별 읍면동별	밀 Wheat			맥 주 보 리 Beer barley		
	면적 Area	생산량 Production	kg/10a Per 10a	면적 Area	생산량 Production	kg/10a Per 10a
2 0 1 3	0.8	2.6	325.0	4.5	18.5	411.0
2 0 1 4				4.1	16.8	411.0
2 0 1 5	0.5	1.6	320.0	7.7	22.8	296.0
2 0 1 6	0.2	0.7	350.0	11.2	40.1	358.0
2 0 1 7	0.9	3.5	389.0	6.2	20.7	333.8
2 0 1 8	0.2	0.8	388.0	4.7	16.2	345.1
돌 산 읍						
소 라 면	0.2	0.8		1.0	3.4	
울 춘 면						
화 양 면				1.5	5.2	
남 면				0.7	2.4	
화 정 면				1.5	5.2	
삼 산 면						
동 문 동						
한 려 동						
중 양 동						
충 무 동						
광 립 동						
서 강 동						
대 교 동						
국 동						
월 호 동						
여 서 동						
문 수 동						
미 평 동						
둔 덕 동						
만 덕 동						
쌍 봉 동						
시 전 동						
여 천 동						
주 삼 동						
삼 일 동						
묘 도 동						

7-3. 잡 곡(2-1) Miscellaneous Grains

(Unit : ha, M/T) (단위 : ha, M/T)

연별 읍면동별	합 계 Total		조 Millet			수 수 Sorghum		
	면적 Area	생산량 Production	면적 Area	생산량 Production	kg/10a Per 10a	면적 Area	생산량 Production	kg/10a Per 10a
2 0 1 3	254.5	550.6	32.6	33.6	103.0	5.2	6.5	125.0
2 0 1 4	253.9	622.3	30.8	31.9	104.0	3.2	5.7	178.0
2 0 1 5	262.0	590.5	33.0	35.2	106.7	4.2	6.1	145.2
2 0 1 6	241.8	544.3	32.0	32.3	320.0	3.8	5.4	444.0
2 0 1 7	252.0	562.7	32.0	31.8	99.4	3.7	5.3	143
2 0 1 8	275.0	682.7	31.3	30.4	97	4.7	6.5	139
돌 산 읍	47.8	131.5						
소 라 면	19.8	35.9	7.0	7.0		1.0	1.5	
울 촌 면	7.7	14.8	1.5	1.8		1.2	2.0	
화 양 면	184.9	462.1	22.8	21.6		2.2	2.5	
남 면	-							
화 정 면	5.2	14.3						
삼 산 면	-	-						
동 문 동	-	-						
한 려 동	-	-						
중 양 동	-	-						
충 무 동	-	-						
광 립 동	-	-						
서 강 동	-	-						
대 교 동	-	-						
국 동	-	-						
월 호 동	-	-						
여 서 동	-	-						
문 수 동	0.7	1.6				0.3	0.5	
미 평 동	-	-						
둔 덕 동	0.5	1.4						
만 덕 동	0.1	0.3						
쌍 봉 동	0.8	2.0						
시 전 동	-	-						
여 천 동	2.0	5.5						
주 삼 동	2.1	5.6						
삼 일 동	2.7	6.2						
묘 도 동	0.7	1.6						

자료 : 농업정책과

7-3. 잡 곡(2-2) Miscellaneous Grains

(Unit : ha, M/T) (단위 : ha, M/T)

구분 연별 읍면동별	옥 수 수 Corn			메 밀 Buck wheat			기 타 Others		
	면적 Area	생산량 Production	kg/10a Per 10a	면적 Area	생산량 Production	kg/10a Per 10a	면적 Area	생산량 Production	kg/10a Per 10a
2 0 1 3	204.8	500.4	244.0	7.4	5.5	74.0	4.5	4.6	102.0
2 0 1 4	211.9	577.7	273.0	4.7	3.7	78.0	3.3	3.3	100.0
2 0 1 5	216.0	541.0	250.5	4.3	3.4	79.1	4.5	4.8	106.7
2 0 1 6	199.0	500.9	2,233.0	4.0	3.2	372.0	3.0	2.5	361.0
2 0 1 7	210.3	520.8	247.6	3.3	2.5	235.0	2.7	2.3	85.2
2 0 1 8	233.8	641.7	274.5	4.6	3.6	78.7	0.6	0.5	80.0
돌 산 읍	47.8	131.5							
소 라 면	10.0	26.0		1.5	1.1		0.3	0.3	
울 촌 면	3.5	9.8		1.5	1.2				
화 양 면	159.0	437.3		0.6	0.5		0.3	0.2	
남 면		.							
화 정 면	5.2	14.3							
삼 산 면									
동 문 동									
한 려 동									
중 앙 동									
충 무 동									
광 립 동									
서 강 동									
대 교 동									
국 동									
월 호 동									
여 서 동									
문 수 동	0.4	1.1							
미 평 동									
둔 덕 동	0.5	1.4							
만 덕 동	0.1	0.3							
쌍 봉 동	0.7	1.9		0.1	0.1				
시 전 동									
여 천 동	2.0	5.5							
주 삼 동	2.0	5.5		0.1	0.1				
삼 일 동	2.1	5.7		0.6	0.5				
묘 도 동	0.5	1.4		0.2	0.2				

자료 : 농업정책과

7-4. 두 류(2-1) Beans

(Unit : ha, M/T) (단위 : ha, M/T)

연별 읍면동별	합 계 Total		콩 Soy bean			팥 Red bean		
	면적 Area	생산량 Production	면적 Area	생산량 Production	kg/10a Per 10a	면적 Area	생산량 Production	kg/10a Per 10a
2 0 1 3	281.2	351.4	235.5	315.6	134.0	19.0	16.1	85.0
2 0 1 4	280.1	307.7	230.5	265.4	115.0	19.9	17.3	87.0
2 0 1 5	279.0	316.0	232.0	273.0	117.7	18.0	17.0	94.5
2 0 1 6	218.0	243.5	187.0	215.9	115.5	12.0	10.9	90.8
2 0 1 7	196.0	217.8	168.2	193.7	103.5	10.7	9.4	86.6
2 0 1 8	188.9	227.9	171.2	212.4	124.1	10.1	9.5	93.6
돌 산 읍	6.9	7.9	6.8	7.8		0.1	0.1	
소 라 면	35.9	31.5	31.0	27.4		3.1	2.9	
울 촌 면	34.7	49.5	30.2	45.3		2.5	2.4	
화 양 면	70.9	76.7	66.5	73.0		2.4	2.1	
남 면	-	-						
화 정 면	12.5	20.1	12.5	20.1				
삼 산 면	-	-						
동 문 동	-	-						
한 려 동	-	-						
중 양 동	-	-						
충 무 동	-	-						
광 립 동	-	-						
서 강 동	-	-						
대 교 동	-	-						
국 동	-	-						
월 호 동	-	-						
여 서 동	-	-						
문 수 동	0.5	0.8	0.5	0.8				
미 평 동	-	-						
둔 덕 동	1.5	1.7	0.5	0.8		0.5	0.5	
만 덕 동	3.0	4.9	3.0	4.9				
쌍 봉 동	1.0	1.6	1.0	1.6				
시 전 동	-	-						
여 천 동	-	-						
주 삼 동	6.8	10.3	6.0	9.6		0.5	0.5	
삼 일 동	4.5	5.8	2.5	4.0		1.0	1.0	
묘 도 동	10.7	17.1	10.7	17.1				

자료 : 농업정책과

7-4. 두 류(2-2) Beans

(Unit : ha, M/T) (단위 : ha, M/T)

연별 읍면동별	녹 두 Green bean			기 타 Others		
	면적 Area	생산량 Production	kg/10a Per 10a	면적 Area	생산량 Production	kg/10a Per 10a
2 0 1 3	14.2	10.1	70.6	12.5	9.6	77.0
2 0 1 4	17.6	13.3	75.0	12.1	11.7	97.0
2 0 1 5	16.5	14.0	84.8	12.5	12.0	96.0
2 0 1 6	10.0	8.5	85.0	9.0	8.2	90.0
2 0 1 7	8.4	6.7	83.4	8.7	8.0	92.0
2 0 1 8	7.6	6.0	78.9	-	-	#DIV/0!
돌 산 읍						
소 라 면	1.8	1.2				
울 춘 면	2.0	1.8				
화 양 면	2.0	1.6				
남 면						
화 정 면						
삼 산 면						
동 문 동						
한 려 동						
중 앙 동						
충 무 동						
광 립 동						
서 강 동						
대 교 동						
국 동						
월 호 동						
여 서 동						
문 수 동						
미 평 동						
둔 덕 동	0.5	0.4				
만 덕 동						
쌍 봉 동						
시 전 동						
여 천 동						
주 삼 동	0.3	0.2				
삼 일 동	1.0	0.8				
묘 도 동						

자료 : 농업정책과

7-5. 서 류(2-1) Potatoes

(Unit : ha, M/T) (단위 : ha, M/T)

구분 연별 읍면동별	합 계 Total			고 구 마 Sweet potato				
	면적 Area	생산량 Production		면적 Area	생서 Fresh	정곡 Converted	kg/10a Per 10a	
		생서 Fresh	정곡 Converted				생서 Fresh	정곡 Converted
2 0 1 3	319.5	5,963.4	1,920.9	254.5	4,339.4	1,518.3	1,705.0	596.6
2 0 1 4	307.1	5,420.0	1,755.6	249.0	4,042.5	1,414.0	1,623.0	568.0
2 0 1 5	299.0	5,281.0	1,713.0	241.0	3,958.0	1,385.0	1,642.3	574.7
2 0 1 6	259.6	4,341.1	1,408.0	210.0	3,343.9	1,168.9	1,353.2	540.9
2 0 1 7	224.8	3,882.5	1,217.3	183.3	3,006.3	1,002.2	1,640.1	546.8
2 0 1 8	262.4	4,537.1	1,216.2	221.9	3,661.1	1,208.1	1,649.9	544.4
돌 산 읍	24.5	462.2	142.9	13.1	216.0	71.3	117.8	38.9
소 라 면	29.0	499.2	187.4	25.0	412.5	136.1	225.0	74.2
울 촌 면	28.7	554.8	135.8	13.0	214.5	70.8	117.0	38.6
화 양 면	37.1	646.2	318.4	30.5	503.2	166.0	274.5	90.6
남 면	54.0	891.0	118.1	54.0	891.0	294.0	486.0	160.4
화 정 면	53.0	874.5	261.7	53.0	874.5	288.6	477.0	157.4
삼 산 면	-	-						
동 문 동	-	-						
한 려 동	-	-						
중 양 동	-	-						
충 무 동	-	-						
광 립 동	-	-						
서 강 동	-	-						
대 교 동	-	-						
국 동	-	-						
월 호 동	-	-						
여 서 동	-	-						
문 수 동	2.0	33.0		2.0	33.0	10.9	18.0	5.9
미 평 동	-	-						
둔 덕 동	2.0	33.0	4.9	2.0	33.0	10.9	18.0	5.9
만 덕 동	5.5	90.7		5.5	90.7	30.0	49.5	16.4
쌍 봉 동	14.0	231.0		14.0	231.0	76.2	126.0	41.6
시 전 동	-	-						
여 천 동	3.0	49.5	15.3	3.0	49.5	16.3	27.0	8.9
주 삼 동	6.7	118.5	26.5	5.0	82.5	27.2	45.0	14.8
삼 일 동	2.1	40.3	3.0	1.0	16.5	5.4	9.0	2.9
묘 도 동	0.8	13.2	2.2	0.8	13.2	4.4	7.2	2.4

자료 : 농업정책과

7-5. 서 류(2-2) Potatoes

(Unit : ha, M/T) (단위 : ha, M/T)

구분 연별 읍면동별	감 자 White potato				
	면적 Area	생서 Fresh	정곡 Converted	kg/10a Per 10a	
				생서 Fresh	정곡 Converted
2 0 1 3	65.0	1,624.0	402.6	2,498.0	619.0
2 0 1 4	58.1	1,377.5	341.6	2,371.0	588.0
2 0 1 5	58.0	1,323.0	328.0	2,281.0	565.5
2 0 1 6	46.0	997.2	239.8	1,715.6	413.7
2 0 1 7	41.5	876.2	215.1	2,111.3	518.3
2 0 1 8	40.5	876.0	210.0	2,163.0	518.5
돌 산 읍	11.4	246.2	59.0	593.3	142.2
소 라 면	4.0	86.7	20.8	208.9	50.1
울 촌 면	15.7	340.3	81.6	820.1	196.7
화 양 면	6.6	143.0	34.3	344.6	82.7
남 면					
화 정 면					
삼 산 면					
동 문 동					
한 려 동					
중 양 동					
충 무 동					
광 립 동					
서 강 동					
대 교 동					
국 동					
월 호 동					
여 서 동					
문 수 동					
미 평 동					
둔 덕 동					
만 덕 동					
쌍 봉 동					
시 전 동					
여 천 동					
주 삼 동	1.7	36.0	8.6	86.8	20.7
삼 일 동	1.1	23.8	5.7	57.4	13.7
묘 도 동					

자료 : 농업정책과

8. 채소류 생산량(5-1) Vegetable Production

(Unit : ha, M/T) (단위 : ha, M/T)

연별 읍면동별	구분	과 채 류 Fruit Vegetables							
				수 박 Water melon			참 외 Sweet melon		
		면적 Area	생산량 Production	면적 Area	생산량 Production	kg/10a Per 10a	면적 Area	생산량 Production	kg/10a Per 10a
2 0 1 3		9.9	341.1	9.9	341.1	2,044.0	-	-	-
2 0 1 4		8.8	195.2	8.8	195.2	2,044.0			
2 0 1 5		9.8	330.9	9.3	320.8	3,449.5	0.5	10.1	2,021.5
2 0 1 6		7.0	206.7	6.5	196.6	3,025.0	0.5	10.1	2,021.0
2 0 1 7		-	-	-	-	-	-	-	-
2 0 1 8		-	-	-	-	-	-	-	-
돌 산 읍									
소 라 면									
울 촌 면									
화 양 면									
남 면									
화 정 면									
삼 산 면									
동 문 동									
한 려 동									
중 앙 동									
충 무 동									
광 림 동									
서 강 동									
대 교 동									
국 동									
월 호 동									
여 서 동									
문 수 동									
미 평 동									
둔 덕 동									
만 덕 동									
쌍 봉 동									
시 전 동									
여 천 동									
주 삼 동									
삼 일 동									
묘 도 동		-	-						

8. 채소류 생산량(5-2) Vegetable Production

(Unit : ha, M/T) (단위 : ha, M/T)

연 별 읍면동별	구 분	엽 채 류 Leafy and Stem Vegetables							
				배 추 Cabbage			시 금 치 Spinach		
		면적 Area	생산량 Production	면적 Area	생산량 Production	kg/10a Per 10a	면적 Area	생산량 Production	kg/10a Per 10a
2 0 1 3		101.2	4,871.8	64.4	4,422.9	6,867.9	36.8	448.9	-
2 0 1 4		93.2	4,118.9	58.0	3,700.9	6,335.0	35.2	418.0	1,187.0
2 0 1 5		57.9	2,058.9	25.0	1,653.0	6,612.0	32.9	405.9	1,233.7
2 0 1 6		73.9	3,110.5	41.0	2,669.3	6,510.5	32.9	441.2	1,375.0
2 0 1 7		99.1	4,377.2	59.0	3,824.1	6,481.5	40.1	553.1	1,379.3
2 0 1 8		90.7	4,008.8	55.0	3,520.0	6,400.0	35.7	488.8	1,370.0
돌 산 읍		19.1	815.0	11.0	704.0	6,400.0	8.1	111.0	1,370.0
소 라 면		23.2	1,022.0	14.0	896.0	6,400.0	9.2	126.0	1,370.0
울 촌 면		20.9	940.2	13.0	832.0	6,400.0	7.9	108.2	1,370.0
화 양 면		25.0	1,096.7	15.0	960.0	6,400.0	10.0	136.7	1,370.0
남 면		0.2	12.8	0.2	12.8	6,400.0		-	
화 정 면		0.3	19.2	0.3	19.2	6,400.0		-	
삼 산 면		-	-		-			-	
동 문 동		-	-		-			-	
한 려 동		-	-		-			-	
중 앙 동		-	-		-			-	
충 무 동		-	-		-			-	
광 림 동		-	-		-			-	
서 강 동		-	-		-			-	
대 교 동		-	-		-			-	
국 동		-	-		-			-	
월 호 동		-	-		-			-	
여 서 동		-	-		-			-	
문 수 동		-	-		-			-	
미 평 동		-	-		-			-	
둔 덕 동		0.3	9.1	0.1	6.4	6,400.0	0.2	2.7	1,370.0
만 덕 동		0.2	12.8	0.2	12.8	6,400.0		-	
쌍 봉 동		-	-		-			-	
시 전 동		-	-		-			-	
여 천 동		1.0	59.0	0.9	57.6	6,400.0	0.1	1.4	1,370.0
주 삼 동		0.4	15.5	0.2	12.8	6,400.0	0.2	2.7	1,370.0
삼 일 동		0.1	6.4	0.1	6.4	6,400.0		-	
묘 도 동		-	-		-			-	

자료 : 농업정책과

8. 채소류 생산량(5-3) Vegetable Production

(Unit : ha, M/T) (단위 : ha, M/T)

연 별 읍 면 동 별	구 분	근 채 류 Root Vegetables							
				무 Radish			당 근 Carrot		
		면적 Area	생산량 Production	면적 Area	생산량 Production	kg/10a Per 10a	면적 Area	생산량 Production	kg/10a Per 10a
2 0 1 3		38.5	1,815.0	34.0	1,698.1	4,994.4	4.5	116.9	-
2 0 1 4		43.3	1,926.6	39.2	1,826.6	4,506.0	4.1	100.0	2,439.0
2 0 1 5		20.0	808.2	18.4	771.9	4,195.1	1.5	36.3	2,420.0
2 0 1 6		24.2	1,538.7	22.2	1,470.7	6,625.0	2.0	68.0	3,400.0
2 0 1 7		39.5	2,551.9	37.4	2,479.9	6,630.7	2.1	72.0	3,428.6
2 0 1 8		34.0	2,170.9	31.7	2,092.2	6,600.0	2.5	85.5	3,420.0
돌 산 읍		5.0	326.8	4.9	323.4	6,600.0	0.1	3.4	3,420.0
소 라 면		6.5	429.0	6.5	429.0	6,600.0	0.2	6.8	3,420.0
울 촌 면		13.3	811.0	11.2	739.2	6,600.0	2.1	71.8	3,420.0
화 양 면		4.3	280.6	4.2	277.2	6,600.0	0.1	3.4	3,420.0
남 면		0.2	13.2	0.2	13.2	6,600.0		-	
화 정 면		0.3	19.8	0.3	19.8	6,600.0		-	
삼 산 면		-	-		-			-	
동 문 동		-	-		-			-	
한 려 동		-	-		-			-	
중 앙 동		-	-		-			-	
충 무 동		-	-		-			-	
광 립 동		-	-		-			-	
서 강 동		-	-		-			-	
대 교 동		-	-		-			-	
국 동		-	-		-			-	
월 호 동		-	-		-			-	
여 서 동		-	-		-			-	
문 수 동		-	-		-			-	
미 평 동		-	-		-			-	
둔 덕 동		0.6	39.6	0.6	39.6	6,600.0		-	
만 덕 동		0.5	33.0	0.5	33.0	6,600.0		-	
쌍 봉 동		-	-		-			-	
시 전 동		-	-		-			-	
여 천 동		2.1	138.6	2.1	138.6	6,600.0		-	
주 삼 동		1.2	79.2	1.2	79.2	6,600.0		-	
삼 일 동		-	-		-			-	
묘 도 동		-	-		-			-	

자료 : 농업정책과

8. 채소류 생산량(5-4) Vegetable Production

(Unit : ha, M/T) (단위 : ha, M/T)

연 별 읍 면 동 별	구 분	조 미 채 소 Flavor Vegetables							
				고 추 Red Pepper			파 Welsh onion		
		면적 Area	생산량 Production	면적 Area	생산량 Production	kg/10a Per 10a	면적 Area	생산량 Production	kg/10a Per 10a
2 0 1 3		343.3	12,246.2	122.9	2,192.0	-	16.9	416.6	-
2 0 1 4		420.8	10,468.7	146.0	471.6	317.0	15.8	401.0	2,537.0
2 0 1 5		326.3	10,491.6	88.0	1,340.0	1,522.7	10.2	207.9	2,038.2
2 0 1 6		337.1	7,907.0	106.4	229.7	215.8	15.1	376.6	2,494.0
2 0 1 7		280.8	5,869.0	116.3	261.8	225.1	15.3	382.6	2,500.6
2 0 1 8		276.5	6,139.3	96.9	213.2	220.0	15.3	367.2	2,500.6
돌 산 읍		63.3	812.7	19.7	43.3	220.0	2.1	50.4	2,400.0
소 라 면		41.0	612.0	20.6	45.3	220.0	1.8	43.2	2,400.0
울 촌 면		39.3	539.2	21.5	47.3	220.0	1.1	26.4	2,400.0
화 양 면		104.8	3,392.7	30.2	66.4	220.0	6.3	151.2	2,400.0
남 면		4.4	109.5	0.9	2.0	220.0		-	
화 정 면		2.5	69.1	0.5	1.1	220.0		-	
삼 산 면		-	-		-			-	
동 문 동		-	-		-			-	
한 려 동		-	-		-			-	
중 앙 동		-	-		-			-	
충 무 동		-	-		-			-	
광 립 동		-	-		-			-	
서 강 동		-	-		-			-	
대 교 동		-	-		-			-	
국 동		-	-		-			-	
월 호 동		-	-		-			-	
여 서 동		-	-		-			-	
문 수 동		-	-		-			-	
미 평 동		-	-		-			-	
둔 덕 동		1.7	60.7	0.6	1.3	220.0	0.1	2.4	2,400.0
만 덕 동		8.9	255.1	1.1	2.4	220.0	0.1	2.4	2,400.0
쌍 봉 동		-	-		-			-	
시 전 동		-	-		-			-	
여 천 동		4.2	120.7	0.6	1.3	220.0	2.6	62.4	2,400.0
주 삼 동		2.7	86.9	0.5	1.1	220.0	1.2	28.8	2,400.0
삼 일 동		3.7	80.5	0.7	1.5	220.0		-	
묘 도 동		-	-		-			-	

자료 : 농업정책과

8. 채소류 생산량(5-5) Vegetable Production

(Unit : ha, M/T) (단위 : ha, M/T)

연별 읍면동별	조 미 채 소 Flavor Vegetables								
	양 파 Onion			마 늘 Garlic			생 강 Ginger		
	면적 Area	생산량 Production	kg/10a Per 10a	면적 Area	생산량 Production	kg/10a Per 10a	면적 Area	생산량 Production	kg/10a Per 10a
2 0 1 3	127.7	8,650.2	6,773.8	71.8	929.9	1,295.1	4.0	57.5	-
2 0 1 4	129.5	7,744.0	6,001.0	126.0	1,802.6	1,400.0	3.5	49.5	1,414.0
2 0 1 5	118.0	7,610.0	6,449.2	108.0	1,304.0	1,207.4	2.1	29.7	1,414.0
2 0 1 6	98.8	5,872.2	5,800.0	114.1	1,390.9	1,219.0	2.7	37.6	1,395.0
2 0 1 7	71.5	4,270.2	5,972.3	75.1	917.5	1,221.7	2.6	36.9	1,420.0
2 0 1 8	80.2	4,571.4	5,700.0	81.8	955.3	1,221.7	2.3	32.2	1,420.0
돌 산 읍	4.5	256.5	5,700.0	37.0	462.5	1,250.0		-	
소 라 면	6.9	393.3	5,700.0	11.2	123.2	1,100.0	0.5	7.0	1,400.0
울 촌 면	6.1	347.7	5,700.0	10.2	112.2	1,100.0	0.4	5.6	1,400.0
화 양 면	52.6	2,998.2	5,700.0	14.3	157.3	1,100.0	1.4	19.6	1,400.0
남 면	1.5	85.5	5,700.0	2.0	22.0	1,100.0		-	
화 정 면	1.0	57.0	5,700.0	1.0	11.0	1,100.0		-	
삼 산 면		-			-			-	
동 문 동		-			-			-	
한 려 동		-			-			-	
중 양 동		-			-			-	
충 무 동		-			-			-	
광 립 동		-			-			-	
서 강 동		-			-			-	
대 교 동		-			-			-	
국 동		-			-			-	
월 호 동		-			-			-	
여 서 동		-			-			-	
문 수 동		-			-			-	
미 평 동		-			-			-	
둔 덕 동	1.0	57.0	5,700.0		-			-	
만 덕 동	3.6	205.2	5,700.0	4.1	45.1	1,100.0		-	
쌍 봉 동		-			-			-	
시 전 동		-			-			-	
여 천 동	1.0	57.0	5,700.0		-			-	
주 삼 동	1.0	57.0	5,700.0		-			-	
삼 일 동	1.0	57.0	5,700.0	2.0	22.0	1,100.0		-	
묘 도 동		-			-			-	

자료 : 농업정책과

9. 특용작물 생산량 Production of Oil seeds and Cash crops (Unit : ha, M/T) (단위 : ha, M/T)

구분 연별 읍면동별	참깨 Sesame			들깨 Wild sesame			땅콩 Peaunt		
	면적 Area	생산량 Production	kg/10a Per 10a	면적 Area	생산량 Production	kg/10a Per 10a	면적 Area	생산량 Production	kg/10a Per 10a
2013	75.1	68.4	91.1	17.2	48.7	283.1	7.8	3.9	50.0
2014	77.0	48.1	60.0	9.1	4.6	520.0	0.4	0.7	200.0
2015	33.0	189.7	574.8	28.5	110.1	386.0	2.3	4.5	195.7
2016	41.6	78.8	189.4	18.6	35.0	188.0	2.1	4.0	194.4
2017	42.1	28.0	68.0	18.5	35.0	190.0	2.2	9.3	424.0
2018	40.8	26.5	68.0	18.0	32.4	190.0	2.5	10.5	424.0
돌산읍	9.8	6.37	65.0	4.6	8.28	180.0	0.5	2.10	420.0
소라면	11.0	7.15	65.0	3.2	5.76	180.0	0.4	1.68	420.0
울촌면	9.5	6.18	65.0	5.1	9.18	180.0	0.6	2.52	420.0
화양면	9.2	5.98	65.0	5.1	9.18	180.0	0.6	2.52	420.0
남면	0.1	0.07	65.0	-	-	-	-	-	-
화정면	0.1	0.07	65.0	-	-	-	-	-	-
삼산면	-	-	-	-	-	-	-	-	-
동문동	-	-	-	-	-	-	-	-	-
한려동	-	-	-	-	-	-	-	-	-
중앙동	-	-	-	-	-	-	-	-	-
충무동	-	-	-	-	-	-	-	-	-
광림동	-	-	-	-	-	-	-	-	-
서강동	-	-	-	-	-	-	-	-	-
대교동	-	-	-	-	-	-	-	-	-
국동	-	-	-	-	-	-	-	-	-
월호동	-	-	-	-	-	-	-	-	-
여서동	-	-	-	-	-	-	-	-	-
문수동	-	-	-	-	-	-	-	-	-
미평동	-	-	-	-	-	-	-	-	-
둔덕동	0.2	0.13	65.0	-	-	-	-	-	-
만덕동	0.2	0.13	65.0	-	-	-	-	-	-
쌍봉동	-	-	-	-	-	-	-	-	-
시전동	-	-	-	-	-	-	-	-	-
여천동	0.2	0.13	65.0	-	-	-	0.2	0.84	420.0
주삼동	0.2	0.13	65.0	-	-	-	0.2	0.84	420.0
삼일동	0.2	0.13	65.0	-	-	-	-	-	-
묘도동	0.1	0.07	65.0	-	-	-	-	-	-

자료 : 농업정책과

10. 과실류 생산량(2-1) Fruit Production

(Unit : ha, M/T) (단위 : ha, M/T)

연별 읍면동별	합 계 Total		배 Pear			복 승 아 Peach			포 도 Grape		
	면적 Area	생산량 Production	면적 Area	생산량 Production	kg/10a Per 10a	면적 Area	생산량 Production	kg/10a Per 10a	면적 Area	생산량 Production	kg/10a Per 10a
2 0 1 3	212.5	2,003.5	3.8	65.7	12,270.0	2.1	22.4	5,775.0	2.8	37.8	7,861.0
2 0 1 4	291.3	3,521.4	7.7	149.9	1,936	21.0	34.1	1,580	2.7	44.4	1,644
2 0 1 5	228.3	2,508.5	2.1	38.0	1,809.5	1.5	2.4	160.0	2.7	41.0	1,518.5
2 0 1 6	233.6	2,856.9	2.1	49.0	2,337.0	1.5	93.8	6,256.0	3.0	51.1	1,704.0
2 0 1 7	158.8	6837.8	1.0	32.4	3,240.0	1.3	13.9	1,069.2	2.9	36.1	1,244.8
2 0 1 8	157.5	2257.8	1.0	31.1	3,105.0	1.3	13.0	1,000.0	3.1	37.2	1,200.0
돌 산 읍	19.4	278.7		-			-			-	
소 라 면	44.6	614.0	0.2	6.2	3,105.0		-		0.9	10.8	1,200.0
울 촌 면	26.8	409.0	0.2	6.2	3,105.0	0.2	2.0	1,000.0	1.0	12.0	1,200.0
화 양 면	29.5	426.3		-			-			-	
남 면	4.7	65.6		-			-			-	
화 정 면	9.3	129.7		-			-			-	
삼 산 면	-	-		-			-			-	
동 문 동	-	-		-			-			-	
한 려 동	-	-		-			-			-	
중 앙 동	-	-		-			-			-	
충 무 동	-	-		-			-			-	
광 립 동	-	-		-			-			-	
서 강 동	-	-		-			-			-	
대 교 동	-	-		-			-			-	
국 동	-	-		-			-			-	
월 호 동	-	-		-			-			-	
여 서 동	-	-		-			-			-	
문 수 동	-	-		-			-			-	
미 평 동	-	-		-			-			-	
둔 덕 동	-	-		-			-			-	
만 덕 동	-	-		-			-			-	
쌍 봉 동	-	-		-			-			-	
시 전 동	-	-		-			-			-	
여 천 동	2.4	32.3		-			-		0.7	8.4	1,200.0
주 삼 동	4.7	70.4	0.2	6.2	3,105.0		-		0.3	3.6	1,200.0
삼 일 동	10.9	154.2	0.4	12.4	3,105.0	1.1	11.0	1,000.0	0.2	2.4	1,200.0
묘 도 동	5.2	77.6		-			-			-	

자료 : 농업정책과

10. 과실류 생산량(2-2) Fruit Production

(Unit : ha, M/T) (단위 : ha, M/T)

연별 읍면동별	감 귤 Oranges			감 Persimmon			기 타 Other		
	면적 Area	생산량 Production	kg/10a Per 10a	면적 Area	생산량 Production	kg/10a Per 10a	면적 Area	생산량 Production	kg/10a Per 10a
2 0 1 3	1.0	18.2	2,900.0	107.4	1,184.8	18,415.0	95.4	674.6	-
2 0 1 4	1.5	21.0	1,580	114.0	1749.4	15,587	144.4	1,522.6	958.0
2 0 1 5	0.4	6.3	1,580.0	80.6	1070.0	1,328	141.0	1,350.8	958.0
2 0 1 6	0.4	6.3	1,580.0	80.6	1258.1	1,561	146.0	1,398.6	958.0
2 0 1 7	1.2	36.4	3,033.3	69.4	3537.3	5,097.0	83.0	3181.7	3,833.4
2 0 1 8	12	36.0	3,000.0	67.9	1086.4	1,600.0	83.0	1054.1	1,270.0
돌 산 읍	0.4	12.0	3,000.0	7.7	123.2	1,600.0	11.3	143.5	1,270.0
소 라 면	0.4	12.0	3,000.0	11.4	182.4	1,600.0	31.7	402.6	1,270.0
울 촌 면	0.2	6.0	3,000.0	19.0	304.0	1,600.0	6.2	78.7	1,270.0
화 양 면	0.2	6.0	3,000.0	14.6	233.6	1,600.0	14.7	186.7	1,270.0
남 면		-		1.8	28.8	1,600.0	2.9	36.8	1,270.0
화 정 면		-		3.5	56.0	1,600.0	5.8	73.7	1,270.0
삼 산 면		-			-			-	
동 문 동		-			-			-	
한 려 동		-			-			-	
중 앙 동		-			-			-	
충 무 동		-			-			-	
광 립 동		-			-			-	
서 강 동		-			-			-	
대 교 동		-			-			-	
국 동		-			-			-	
월 호 동		-			-			-	
여 서 동		-			-			-	
문 수 동		-			-			-	
미 평 동		-			-			-	
둔 덕 동		-			-			-	
만 덕 동		-			-			-	
쌍 봉 동		-			-			-	
시 전 동		-			-			-	
여 천 동		-		0.7	11.2	1,600.0	1.0	12.7	1,270.0
주 삼 동		-		2.2	35.2	1,600.0	2.0	25.4	1,270.0
삼 일 동		-		3.5	56.0	1,600.0	5.7	72.4	1,270.0
묘 도 동		-		3.5	56.0	1,600.0	1.7	21.6	1,270.0

자료 : 농업정책과

11. 공공비축 미곡 매입실적(조곡)

Government-Purchased Rice by Class and Kind(Polished Rice)

(Unit : thousand kg) (단위 : 1000kg)

구분 연별 읍면동별	실적 Purchased quantity	등 급 별 By class					종 류 별 By kind		
		특등 Premium	1등 1st grade	2등 2nd grade	3등 3rd grade	잠정등의 Potential Off-grade	일반매입 Ordinary purchase	종자 Seed	기타(회수) Others
2 0 1 3	1,379	136.56	1,226	16.76	-	-	1,379	-	-
2 0 1 4	1,756	497	1,221	37	-	-	1,756	-	-
2 0 1 5	1,945	504	1,367	74	-	-	1,945	-	-
2 0 1 6	2,283	814	1,440	29	-	-	2,283	-	-
2 0 1 7	2,516	990	1,505	21	0	0	2,516	0	0
2 0 1 8	1,367	347	985	35	0	0	1,367	0	0
돌 산 읍	113	13	99	1			113		
소 라 면	302	81	208	13			302		
울 촌 면	524	161	353	10			524		
화 양 면	244	52	182	10			244		
남 면	-	-	-	-			-		
화 정 면	1	1	-	-			1		
삼 산 면	-	-	-	-			-		
동 문 동	-	-	-	-			-		
한 려 동	-	-	-	-			-		
중 양 동	-	-	-	-			-		
충 무 동	-	-	-	-			-		
광 립 동	-	-	-	-			-		
서 강 동	-	-	-	-			-		
대 교 동	-	-	-	-			-		
국 동	-	-	-	-			-		
월 호 동	-	-	-	-			-		
여 서 동	-	-	-	-			-		
문 수 동	-	-	-	-			-		
미 평 동	-	-	-	-			-		
둔 덕 동	8	1	7	-			8		
만 덕 동	13	2	11	-			13		
쌍 봉 동	5	1	4	-			5		
시 전 동	2	-	2	-			2		
여 천 동	31	11	20	-			31		
주 삼 동	78	10	67	1			78		
삼 일 동	13	2	11	-			13		
묘 도 동	33	12	21	-			33		

자료 : 특산품육성과

주) 조곡 기준임

12. 정부관리양곡 보관창고(2-1)

Warehouse of Government-controlled Grains

(Unit : number, m², MT) (단위 : 개소, m², MT)

연별 읍면동별	구분	합 계 Total			정 부 창 고 Government-run warehouse		
		동 수 No. of warehouse	면 적 Area	보관능력 Capacity	동 수 No. of warehouse	면 적 Area	보관능력 Capacity
2013		15	4,896	8,302	-	-	-
2014		15	4,896	8,302			
2015		15	4,896	8,302			
2016		12	3,882	6,773	-	-	-
2017		13	4,212	7,299	-	-	-
2018		13	4,207	7,267	-	-	-
돌산읍		1	330	577			
소라면		6	1,902	3,236			
울촌면		3	990	1,731			
화양면		2	660	1,154			
남면							
화정면							
삼산면							
동문동							
한려동							
중앙동							
충무동							
광림동							
서강동							
대교동							
국동							
월호동							
여서동							
문수동							
미평동							
둔덕동							
만덕동							
쌍봉동							
시전동							
여천동							
주삼동							
삼일동		1	325	569			
묘도동							

자료 : 특산품육성과

12. 정부관리양곡 보관창고(2-2)

Warehouse of Government-controlled Grains

(Unit : number, m², MT) (단위 : 개소, m², MT)

연별 읍면동별	구분	농협창고 NACF ¹⁾ -run warehouse			통운창고 Korea Express-run warehouse			민간창고 Private warehouse		
		동 수 No. of warehouse	면 적 Area	보관능력 Capacity	동 수 No. of warehouse	면 적 Area	보관능력 Capacity	동 수 No. of warehouse	면 적 Area	보관능력 Capacity
2013		12	3,984	6,855	-	-	-	3	912	1,447
2014		12	3,984	6,855	-	-	-	3	912	1,447
2015		12	3,984	6,855				3	912	1,447
2016		9	2,970	5,326	-	-	-	3	912	1,447
2017		10	3,300	5,852	-	-	-	3	912	1,447
2018		10	3,295	5,762	-	-	-	3	912	1,505
돌산읍		1	330	577						
소라면		3	990	1,731				3	912	1,505
울촌면		3	990	1,731						
화양면		2	660	1,154						
남면										
화정면										
삼산면										
동문동										
한려동										
중앙동										
충무동										
광림동										
서강동										
대교동										
국동										
월호동										
여서동										
문수동										
미평동										
둔덕동										
만덕동										
쌍봉동										
시전동										
여천동										
주삼동										
삼일동		1	325	569						
묘도동										

자료 : 특산품육성과

주 : 1) NACF: National Agricultural Cooperative Federation

13. 정부관리양곡 가공공장 Processing Plants of Government-controlled Grains (Unit : number) (단위 : 개)

연별 읍면동별	구분 공장수 No. of plants	원동기 By motor type(HP)		생 산 능 력 Production capacity (t/일)			
		전동기 Electric motor	발동기 Motor	정 미 Polished rice	정 맥 Polished barley	압 맥 Pressed wheat	제 분 Flour
2013	1	280	-	45	-	-	-
2014	1	280	-	45	-	-	-
2015	1	280	-	45	-	-	-
2016	1	280	-	45	-	-	-
2017	1	280	-	45	-	-	-
2018	1	280	-	45	-	-	-
돌산읍							
소라면	1	280		45			
울촌면							
화양면							
남면							
화정면							
삼산면							
동문동							
한려동							
중앙동							
충무동							
광림동							
서강동							
대교동							
국동							
월호동							
여서동							
문수동							
미평동							
둔덕동							
만덕동							
쌍봉동							
시전동							
여천동							
주삼동							
삼일동							
묘도동							

자료 : 특산품육성과

14. 농업협동조합(2-1)

National Agricultural Cooperative Federation (Unit : number, person, million won)(단위 : 개, 명, 백만원)

연 별	구 분	조합수 No. of unions	조합원 수 Members	직원수 Staffs			주요경제사업실적 Major economic business							
				계 Total	남 Male	여 Female	판매 Sale	구매 Purchasing	생활물자 Commo dities	가공 Processing	창고 Ware -house	운송 Transpor tation	공제 사업 Mutualaid	이용 기타 Other
2 0 1 3		3	13,707	311	180	131	25,972	21,741	...	4,800	-	-	49,662	11,517
2 0 1 4		3	14,297	316	176	140	25,985	23,255	...	20,830	-	-	55,915	-
2 0 1 5		3	12,814	309	186	123	20,774	19,568	...	5,582	-	-	50,733	22,104
2 0 1 6		5	13,967	444	262	182	50,792	23,803	...	5,653	164	6	33,013	31,070
2 0 1 7		5	12,744	454	242	212	51,460	25,213	42,974	6,079	198	5	34,101	180
2 0 1 8		4	11,094	340	184	156	18,974	20,186	43,930	6,314	193	-	31,019	493
여 수 농 협		1	3,847	168	89	79	10,189	4,676	17,362	3,097	14	-	13,249	335
울 촌 농 협		1	1,483	26	17	9	2,811	4,964	3,607	-	52	-	3,594	-
여수원예농협		1												
여 천 농 협		1	5,764	146	78	68	5,974	10,546	22,961	3,217	127	-	14,176	158

14. 농업협동조합(2-2)

National Agricultural Cooperative Federation (Unit : number, person, million won)(단위 : 개, 명, 백만원)

연 별	구 분	연중여신실적 Credit business by the whole year			연말 현재 수신 잔고 Balan in deposit as of year-end		
		계 Total	금융자금 Credit banking fund	정책자금 Policy fund	계 Total	저축성 예금 Savings deposit	요구불 예금 Demand deposit
2 0 1 3		703,008	678,751	24,257	1,094,799	835,427	259,372
2 0 1 4		739,544	716,753	22,791	1,127,304	938,466	188,838
2 0 1 5		785,583	763,163	22,420	1,217,358	891,241	326,117
2 0 1 6		1,149,055	1,125,359	23,696	1,556,386	1,274,346	281,040
2 0 1 7		1,660,423	1,573,462	86,961	2,179,337	1,579,320	600,017
2 0 1 8		1,175,619	1,152,874	22,745	1,445,774	733,642	711,662
여 수 농 협		535,699	527,878	7,821	647,316	386,834	260,482
울 촌 농 협		47,791	45,149	2,642	84,628	69,956	14,672
여수원예농협							
여 천 농 협		592,129	579,847	12,282	713,830	276,852	436,528

자료 : 농협은행 여수시지부(여수농협, 울촌농협, 원예농협, 여천농협)

15. 비료공급(2-1) Supply of Chemical Fertilizers

(Unit : M/T)

(단위 : M/T)

연별 조합별	구분	성 분 별 By element				
		계 Total	질 소 질 Nitroenous	인 산 질 Phosphate	가 리 질 Potash	기 타 Others
2 0 1 3		3,097	1,067	577	589	864
2 0 1 4		3,270	921	348	403	1,598
2 0 1 5		5,963	1,894	924	918	2,227
2 0 1 6		3,952	1,304	475	527	1,646
2 0 1 7		6,907	2,691	921	1,072	2,222
2 0 1 8		3,528	1,392	481	543	1,111
여 수 농 협		145	36	18	18	73
여수농협돌산지점		1,402	366	129	133	774
여수농협남면지점		238	72	24	23	119
여수농협화정지소		150	42	15	17	76
여수농협삼산지소		69	23	8	8	30
여 천 농 협		806	501	101	184	20
울 촌 농 협		569	259.0	145.0	146.0	19.0
여수원예농협		149	92.7	41.4	14.5	

15. 비료공급(2-2) Supply of Chemical Fertilizers

(Unit : M/T) (단위 : M/T)

구분 연별 조합별				종 류 별 By type									
				계 Total	유안 Ammoniumsulfate	요소 Urea	과석 Sup. Phos.	중과석 Triple sup.Hos	용성인비 Fused pho.chlo.	염화가리 ¹⁾ pho. cho.	복합비료 Complex fertilizer	용과린 Supfusedphos	기타 Other
2	0	1	3	3,235	16	817	-	-	2	8	1,364	-	1,027
2	0	1	4	3,270	5	741	-	-	3	7	1,563	-	951
2	0	1	5	5,963	32	1,056	-	-	6	10	4,756	-	104
2	0	1	6	4,167	23	1,032	-	-	1	8	2,107	-	996
2	0	1	7	6,834	22	1,897	-	-	14	13	4,832	-	56
2	0	1	8	3,455	11	968	-	-	7	7	2,434	-	28
여	수	농	협	145	-	26	-	-	-	-	119	-	-
여	수	농	협돌산지점	1,402	9	371	-	-	1	2	1,019	-	-
여	수	농	협남면지점	238	-	88	-	-	-	-	150	-	-
여	수	농	협화정지소	150	-	40	-	-	-	-	110	-	-
여	수	농	협삼산지소	69	-	36	-	-	-	-	33	-	-
여	천	농	협	806	1	287	-	-	6	3	500	-	9
울	촌	농	협	569	1.0	81.0	-	-	-	1.0	467.0	-	19.0
여	수	원	예 농 협	76	-	38.7	-	-	-	1.2	36.3	-	

자료제공 : 여수농협, 여천농협, 울촌농협, 원예농협

주 : 1) 황산가리 포함 Including Pot. sulp.

16. 농약공급 실적(2-1) Supply of Agricultural Chemicals

(Unit : M/T) (단위 : M/T)

연별	합계 Grandtotal	수도용 Forpaddyfarming				
			도열병 Riceblast	문고병 Sheathblight	백엽고병 Bacterial leafblight	모엽고병 Ricestripdisease
2 0 1 8	1217.0	24.5	2.8	1.0	0.1	0.0
울촌농협	3.40	0.96	0.27	0.02	0.11	-
여수농협	1085.00	0.78	0.04	0.01	-	-
여천농협	128.60	22.80	2.50	1.00		
여수원예농협	13.84	1.50	0.30	0.28	0.02	0.02

16. 농약공급 실적(2-1) Supply of Agricultural Chemicals

(Unit : M/T) (단위 : M/T)

연별	수도용 Forpaddyfarming			제초제 For weeding	원예용 For horticulture	기타
	이화명충 Ricestem borer	벼멸구 Rice hopper	종자소독제 Seed disinfect			
2 0 1 8	2.6	16.4	1.6	76.1	58.2	7.2
울촌농협	0.21	0.33	0.02	1.24	1.16	0.04
여수농협	0.01	0.72	-	25.90	7.20	0.20
여천농협	2.40	15.30	1.60	49.00	49.80	7.00
여수원예농협	0.22	0.61	0.04	4.91	7.13	0.30

자료 : 울촌농협, 여수농협, 여천소라농협, 원예농협

17. 농업용 지하수 Underground Water Development

(Unit : number, 1,000 won) (단위 : 개, 천원)

연별	착정 Welldrilling		이용시설(비) Underground-waterfacilities					총 투자액 Gross amount invested	용수 개발량 Amount of water developed
	공수 No. of drilled holes	투자액 Invested amount	지구수 Number of areas	재원별사업비 Business expenses by financing source					
				국비 National gov't	지방비 Local gov't	주민 Residents			
2018	19	310,000	19	310,000	16,000	294,000	310,000	1,702ton/일	

자료 : 건설과

18. 가축사육(2-1) Number of Livestock, Poultry and Feeders (Unit : head)(단위 : 마리)

연별 읍면동별	구분		한육우 ¹⁾ Native & beef cattle		젖소 ¹⁾ Dairy Cattle		돼지 ¹⁾ Pigs		닭 ¹⁾ Chicken		마필 Horses		산양 Goats		면양 Sheep	
	사육가구 Households	마리수 Heads	사육가구 Households	마리수 Heads	사육가구 Households	마리수 Heads	사육가구 Households	마리수 Heads	사육가구 Households	마리수 Heads	사육가구 Households	마리수 Heads	사육가구 Households	마리수 Heads	사육가구 Households	마리수 Heads
2 0 1 3	1,154	7,287	-	-	27	7,629	545	580,142	7	32	317	2,466	-	-	-	-
2 0 1 4	1,014	6,433	-	-	29	5,225	468	628,844	7	40	199	1,461	-	-	-	-
2 0 1 5	733	4,868	-	-	20	3,838	499	564,413	9	60	162	895	-	-	-	-
2 0 1 6	615	4,172	-	-	25	5,530	458	769,433	6	40	216	1,473	1	13	-	-
2 0 1 7	614	4,704	2	13	21	10,311	79	690,806	6	36	97	2,558	-	-	-	-
2 0 1 8	582	5,285	1	2	36	11,263	510	772,263	6	42	199	1,604	1	14	1	14
돌 산 읍	51	675	1	2	2	814	40	1,386	1	2	17	345	1	14	-	-
소 라 면	113	1,136			5	931	45	403,603	1	14						
울 춘 면	129	1,769			21	9,130	162	235,624			4	175				
화 양 면	206	1,232			5	337	107	128,657	3	25	115	585				
남 면	20	112					21	325	1	1	35	135				
화 정 면	27	90					17	188			10	45				
삼 산 면	7	38					5	59								
동 문 동																
한 려 동																
중 양 동																
충 무 동																
광 립 동																
서 강 동								2	15							
대 교 동																
국 동								1	1							
월 호 동	1	3						20	76							
여 서 동								2	20			1	30			
문 수 동																
미 평 동					1	32	5	32								
둔 덕 동	4	39						9	272							
만 덕 동								16	680							
쌍 봉 동	4	11						9	166			2	9			
시 전 동	1	2														
여 천 동	3	15														
주 삼 동	5	25						22	511			14	178			
삼 일 동	10	117			2	19	23	630								
묘 도 동	1	21						4	18			1	2			

자료 : 농업정책과

주 1) 12월 1일 기준

18. 가축사육(2-2) Number of Livestock, Poultry and Feeders) (Unit : head)(단위 : 마리)

연별 읍면동별	구분		사슴 Deer		토끼 Rabbits		개 Dogs		오리 Ducks		칠면조 Turkeys		거위 Goose		꿀벌통수 Beehives	
	사육가구 Households	마리수 Heads	사육가구 Households	마리수 Heads	사육가구 Households	마리수 Heads	사육가구 Households	마리수 Heads	사육가구 Households	마리수 Heads	사육가구 Households	마리수 Heads	사육가구 Households	마리수 Heads	사육가구 Households	통수 Group Num.
2013	16	115	24	191	3,104	4,496	43	614	4	9	8	16	85	3,969		
2014	5	43	8	64	1,898	3,304	29	229	3	10	3	12	82	5,041		
2015	7	47	9	41	1,438	2,456	12	310	2	37	2	4	65	3,236		
2016	8	52	3	17	2,022	2,982	9	155	3	25	3	7	62	4,053		
2017	14	114	2	21	28	906	3	55	1	10	1	4	73	6,631		
2018	2	21	2	52	1,203	1,637	5	53	3	5	3	13	43	3,602		
돌산읍	1	6	2	52	220	245	2	20	2	3	1	3	15	1,305		
소라면					158	206										
울촌면																
화양면	1	15			360	607							12	928		
남면					117	147							3	128		
화정면					40	60							1	50		
삼산면																
동문동					102	118										
한려동																
중앙동																
충무동																
광림동																
서강동					86	104										
대교동																
국동																
월호동																
여서동					20	50							1	80		
문수동																
미평동													1	40		
둔덕동																
만덕동																
쌍봉동													2	135		
시전동																
여천동																
주삼동							2	23	1	2	2	10	3	160		
삼일동					80	80	1	10					5	776		
묘도동					20	20										

자료 : 농업정책과

주 1) 12월 1일 기준

19. 가축전염병 발생(2-1) Infectious Livestock Diseases by Case (Unit : head) (단위 : 마리)

연 별 읍면동 별	구 분 Foot and Mouth Disease	돼지열병 Classical Swine Fever	돼지오제스키병 Aujeszky 's Disease	돼지생식기 호흡기중후군 PRRS	브루셀라병 Brucellosis	결핵병 Tuberculosis	고병원성 조류인플루엔자 HPAI	추백리 Pullorum Disease
2013		-	-	-	-	-	-	-
2014	-	-	-	-	-	-	-	-
2015	-	-	-	-	-	-	-	-
2016	-	-	-	-	-	-	-	-
2017	-	-	-	-	-	-	-	-
2018	-	-	-	-	-	-	-	-
돌산읍								
소라면								
울촌면								
화양면								
남면								
화정면								
삼산면								
동문동								
한려동								
중앙동								
충무동								
광림동								
서강동								
대교동								
국동								
월호동								
여서동								
문수동								
미평동								
둔덕동								
만덕동								
쌍봉동								
시전동								
여천동								
주삼동								
삼일동								
묘도동								

자료 : 농업정책과

19. 가축전염병 발생(2-2) Infectious Livestock Diseases by Case (Unit : head) (단위 : 마리)

연별 읍면동별	구분	가금티푸스 Fowl Typhoid	뉴캐슬병 Newcastle Disease	사슴만성 소모성질병 Chronic Wasting Disease	낭충봉아부패병 Sacbrood Disease	기타 others
2013		-	-	-	-	11
2014		-	-	-	-	10
2015		-	-	-	-	7
2016		-	-	-	-	-
2017		-	-	-	-	-
2018		-	-	-	-	-
돌산읍						
소라면						
울촌면						
화양면						
남면						
화정면						
삼산면						
동문동						
한려동						
중앙동						
충무동						
광림동						
서강동						
대교동						
국동						
월호동						
여서동						
문수동						
미평동						
둔덕동						
만덕동						
쌍봉동						
시전동						
여천동						
주삼동						
삼일동						
묘도동						

자료 : 농업정책과

20. 가축전염병 예방주사 실적 Infectious Livestock Diseases by Case

(Unit : head) (단위 : 마리)

연별 읍면동별	구분 탄저· 기종저 Anthrax, Black, Leg	소전염성 비기관염 Infectious bovine rhinotracheitis	돼지 일본뇌염 Japanese encephalitis	돼지전염성 위장병 Transmissible gastroenteritis	돼지 오제스키병 Aujeszky's	돼지열병 Hog cholera	뉴캐슬병 Newcastle disease	광견병 Rabies	소유행열 Bovine epidemic fever	소 아까바네병 Akabane fever	기타 Others
2013	900	1,360	3,600	-	-	31,000	3,380,000	2,300	2,400	2,400	12,000
2014	1,000	1,300	1,300	-	-	23,000	1,900,000	4,250	2,300	1,700	12,000
2015	1,000	1,000	2,650	-	-	19,200	1,900,000	2,530	2,610	1,800	11,000
2016	1,000	1,000	2,000	-	-	20,000	4,000,000	1,700	2,600	1,800	283,690
2017	1,000	1,000	900	-	-	14,000	3,600,000	960	2,600	1,800	49,450
2018	1,000	1,000	900	-	-	14,000	3,600,000	960	2,600	1,800	-
돌산읍	150	150	150			2,000		50	390	270	
소라면	220	220	150			2,000	2,520,000	50	572	396	
울촌면	320	320	550			9,000	460,000	50	832	576	
화양면	230	230	50			1,000	620,000	50	598	414	
남면	40	40						20	104	72	
화정면	10	10							26	18	
삼산면	10	10							26	18	
동문동								50			
한려동								40			
중앙동								30			
충무동								30			
광림동								30			
서강동								30			
대교동								20			
국동								80			
월호동								20			
여서동								45			
문수동								30			
미평동								30			
둔덕동								50			
만덕동								50			
쌍봉동								50			
시전동								30			
여천동								50			
주삼동	10	10						50	26	18	
삼일동								20			
묘도동	10	10						5	26	18	

자료 : 농업정책과

21. 수의사 현황 Number of Veterinarians

(Unit : Person) (단위 : 명)

연별 읍면동별	구분 성 별 Gender			직 업 별 By occupation							
	계 Total	남 Male	여 Female	계 Total	행정 Administ- -ration	연구 Research	공수의 Public veterinarian	개업수의 Practitioner	학교 School	단체 Corporation	기타 Others
2013	20	19	1	20	2	-	3	12	-	-	3
2014	21	20	1	-	2	-	3	13	-	-	3
2015	20	18	2	20	3	-	3	11	-	-	3
2016	16	16	-	16	1	-	3	11	-	-	1
2017	16	16	-	16	3	-	3	10	-	-	-
2018	16	16	-	16	3	-	3	10	-	-	-
돌산읍	1			1			1				
소라면	-			-							
율촌면	1			1			1				
화양면	-			-							
남면	-			-							
화정면	-			-							
삼산면	-			-							
동문동	-			-							
한려동	-			-							
중앙동	-			-							
충무동	-			-							
광림동	-			-							
서강동	1			1				1			
대교동	-			-							
국동	2			2				2			
월호동	-			-							
여서동	3			3			1	2			
문수동	1			1				1			
미평동	-			-							
둔덕동	-			-							
만덕동	-			-							
쌍봉동	5			5	3			2			
시전동	1			1				1			
여천동	1			1				1			
주삼동	-			-							
삼일동	-			-							
묘도동	-			-							

자료 : 농업정책과

22. 도축검사(2-1) Inspection of Slaughtered Livestock

(Unit : head, ton) (단위 : 마리, 톤)

구분 연별	소 Cattle			돼지 Pigs		
	두수 No. of heads	생체량 Alive	지육량 Meat	두수 No. of heads	생체량 Alive	지육량 Meat
2013	-	-	-	-	-	-
2014	-	-	-	-	-	-
2015	-	-	-	-	-	-
2016	-	-	-	-	-	-
2017	-	-	-	-	-	-
2018	-	-	-	-	-	-

22. 도축검사(2-2) Inspection of Slaughtered Livestock

(Unit : head, ton) (단위 : 마리, 톤)

구분 연별	닭 Chickens			오리 Ducks			기타 Others		
	두수 No. of heads	생체량 Alive	지육량 Meat	두수 No. of heads	생체량 Alive	지육량 Meat	두수 No. of heads	생체량 Alive	지육량 Meat
2013	3,138,477	5,872	3,817	-	-	-	-	-	-
2014	3,325,509	5,985	4,190	-	-	-	-	-	-
2015	3,831,000	6,895	4,827	-	-	-	-	-	-
2016	3,953,082	7,160	6,190	-	-	-	-	-	-
2017	1,832,182	3,648	2,371	-	-	-	-	-	-
2018	1,924,943	3,461	2,421	-	-	-	-	-	-

자료 : 농업정책과(전남도 동물위생시험소 동부지소)

주) : 관내 도축장에 한하여 작성함(닭)

23. 배합사료 생산 Production of Assorted Feed

(Unit : M/T) (단위 : M/T)

구분 연별	합계	양 계 용	양 돈 용	낙 농 용	비 육 용	기 타
	Total	For poultry	For swine	For dairy	For beef cattle	Others
2013	-	-	-	-	-	-
2014	-	-	-	-	-	-
2015	-	-	-	-	-	-
2016	-	-	-	-	-	-
2017	-	-	-	-	-	-
2018	-	-	-	-	-	-

자료 : 농업정책과

24. 축산물 위생관계업소(4-1)

Number of Licensed Livestock Products premised by Business Type

(Unit : establishment) (단위 : 개소)

연별 읍면동별	구분	합계 Total	도축업 Livestock slaughter business	집유업 Milk collection business	축 산 물 가 공 업 Livestock products processing business			
					소계 Sub-total	식육가공업 Meat processing business	유가공업 Milk processing business	알가공업 Egg processing business
2012		337	1	0	18	18	0	0
2013		342	1	0	17	17	0	0

24. 축산물 위생관계업소(4-2)

Number of Licensed Livestock Products premised by Business Type

(Unit : establishment) (단위 : 개소)

연별 읍면동별	구분	축산물보관업 Livestock products storing business	축산물운반업 Livestock products transportation business	축 산 물 판 매 업 Livestock products sales business					
				소계 Sub-total	식육판매업 Meat sales business	식육부산물 전문판매업 Meat by products sales business	우유류판매업 Milk products sales business	축산물 유통판매업 Livestock products distribution sales business	축산물 수입판매업 Livestock products import sales business
2012		2	5	311	265	0	45	0	1
2013		2	8	314	274	1	38	1	0

자료 : 농업정책과

24. 축산물 위생관계업소(4-3)

Number of Licensed Livestock Products premised by Business Type

(Unit : establishment) (단위 : 개소)

연 별 읍면동별	구 분	합계 Total	도축업 Livestock slaughter business	집유업 Milk collection business	축 산 물 가 공 업 Livestock products processing business				식육포장 처리업 Meat packing business
					소계 Sub-total	식육가공업 Meat processing business	유가공업 Milk processing business	알가공업 Egg processing business	
2 0 1 4		319	1	-	6	6	-	-	16
2 0 1 5		356	-	-	6	6	-	-	16
2 0 1 6		404	1		7	7			20
2 0 1 7		400	-	-	34	8	19
2 0 1 8		414	-	-	4	4	19
돌 산 읍									
소 라 면									
울 촌 면									
화 양 면									
남 면									
화 정 면									
삼 산 면									
등 문 동									
한 려 동									
중 양 동									
충 무 동									
광 립 동									
서 강 동									
대 교 동									
국 동									
월 호 동									
여 서 동									
문 수 동									
미 평 동									
둔 덕 동									
만 덕 동									
쌍 봉 동									
시 전 동									
여 천 동									
주 삼 동									
삼 일 동									
묘 도 동									

자료 : 농업정책과

주) 2014년 서식 변경

24. 축산물 위생관계업소(4-4)

Number of Licensed Livestock Products premised by Business Type

(Unit : establishment) (단위 : 개소)

연 별 읍 면 동 별	구 분	축산물 보관업 Livestock products storing business	축산물 운반업 Livestock products transportation business	축 산 물 판 매 업 Livestock products sales business						식육즉석 판매 가공업 instant meat food processing sales Processing	
				소계 Sub-total	식육 판매업 Meat sales business	식육 부산물 전문 판매업 Meat by products sales business	우유류 판매업 Milk products sales business	축산물 유통전문 판매업 Livestock products distribution sales business	축산물 수입 판매업 Livestock products import sales business		식용란 수집 판매업 Egg collection & sales business
2 0 1 4		2	8	286	203	1	37	-		12	-
2 0 1 5		2	9	323	208	1	37	-		14	-
2 0 1 6		3	13	285	222	1	41	3	-	18	75
2 0 1 7		3	12	366	215	1	42	3	-	17	88
2 0 1 8		2	12	282	215	1	44	4	-	18	95
돌 산 읍											
소 라 면											
울 촌 면											
화 양 면											
남 면											
화 정 면											
삼 산 면											
동 문 동											
한 려 동											
중 양 동											
충 무 동											
광 림 동											
서 강 동											
대 교 동											
국 동											
월 호 동											
여 서 동											
문 수 동											
미 평 동											
둔 덕 동											
만 덕 동											
쌍 봉 동											
시 전 동											
여 천 동											
주 삼 동											
삼 일 동											
묘 도 동											

자료 : 농업정책과

25. 소유별 산림면적(2-1) Area of Forest Land by Ownership

(Unit : ha) (단위 : ha)

구분 연 별 읍면동별	국토면적 Land Area	총 계 Total	국유림 Nationalforest				
			합 계 Total	산림청 소관 UnderKoreaForestService			타부처 소관 Under other national government authorities
				소계 Total	요존 Indispensable	불요존 Dispesable	
2013		30,909	1,071	887	-	-	184
2014		30,910	1,071	887	-	-	184
2015		30,639	1,167	908	-	-	259
2016	50,888	30,014	1,167	908	899	9	259
2017	50,888	30,194	1,167	908	899	9	259
2018	50,888	30,194	1,167	908	899	9	259
돌 산 읍	7,192	4,797	359	273	270	3	86
소 라 면	6,057	3,532	84	70	69	1	14
울 촌 면	4,759	2,659	19	4	4	0	15
화 양 면	7,012	4,625	49	48	47	0	1
남 면	4,255	2,986	27	10	10	0	17
화 정 면	2,635	1,705	5	5	5	0	-
삼 산 면	2,755	2,072	205	137	136	1	68
동 문 동	93	15	12	12	12	0	0
한 려 동	95	13	0	-	-	-	0
중 양 동	50	2	-	-	-	-	-
충 무 동	135	45	10	10	9	0	0
광 립 동	340	176	6	4	4	0	2
서 강 동	66	16	-	-	-	-	-
대 교 동	161	39	0	-	-	-	0
국 동	153	49	5	4	4	0	1
월 호 동	680	236	55	46	46	0	9
여 서 동	258	122	8	7	7	0	1
문 수 동	224	84	1	0	0	0	1
미 평 동	309	177	12	11	11	0	2
둔 덕 동	408	217	16	1	1	0	16
만 덕 동	1,596	990	214	204	202	2	10
쌍 봉 동	717	277	1	1	1	0	-
시 전 동	626	185	2	1	1	0	1
여 천 동	753	240	7	3	3	0	4
주 삼 동	1,153	538	3	2	2	0	1
삼 일 동	7,254	3,853	57	56	55	1	1
묘 도 동	1,152	543	9	-	-	-	9

자료 : 산림과

25. 소유별 산림면적(2-2) Area of Forest Land by Ownership

(Unit : ha) (단위 : ha)

구분 연 별 읍면동별	민유림 Non-NationalForest					산 림 율 (%) of Forest Area
	합 계 Total	공유림 PublicForest			사유림 Private Forest	
		소계 Total	시.도유림 Provincial Forest	시.군유림 Country Forest		
2 0 1 3	29,839	816	-	816	29,023	...
2 0 1 4	29,840	816	-	816	29,024	...
2 0 1 5	29,473	1,038	-	1,038	28,435	...
2 0 1 6	28,848	1,298	-	1,298	27,550	59
2 0 1 7	29,027	1,298	-	1,298	27,729	59
2 0 1 8	28,980	1,298	-	1,298	27,683	59
돌 산 읍	4,432	530	-	530	3,902	67
소 라 면	3,437	1	-	1	3,436	58
울 촌 면	2,638	15	-	15	2,623	56
화 양 면	4,563	4	-	4	4,559	66
남 면	2,953	171	-	171	2,782	70
화 정 면	1,700	7	-	7	1,693	65
삼 산 면	1,868	92	-	92	1,776	75
동 문 동	3	-	-	-	3	16
한 려 동	13	-	-	-	13	14
중 양 동	2	2	-	2	0	4
충 무 동	35	-	-	-	35	33
광 림 동	170	35	-	35	135	52
서 강 동	16	-	-	-	16	24
대 교 동	38	-	-	-	38	24
국 동	43	8	-	8	35	32
월 호 동	181	7	-	7	174	35
여 서 동	114	3	-	3	111	47
문 수 동	82	-	-	-	82	37
미 평 동	165	2	-	2	163	57
둔 덕 동	200	2	-	2	198	53
만 덕 동	775	115	-	115	660	62
쌍 봉 동	275	239	-	239	36	39
시 전 동	184	21	-	21	163	30
여 천 동	233	-	-	-	233	32
주 삼 동	533	-	-	-	533	47
삼 일 동	3,795	30	-	30	3,765	53
묘 도 동	532	14	-	14	518	47

자료 : 산림과

26. 임상별 산림면적 Area of Forest Land by Forest Type

(Unit : ha) (단위 : ha)

연별 읍면동별	구분	합 계 Total	임 목 지 Forest land with trees					무 임 목 지 Forest land without trees				
			계 Sub-total	침엽수림 Conifer	활엽수림 Non-conifer	혼효림 Mixed	죽림 Bamboo	계 Sub-total	미입목지 Un-stocked	황폐지 Denuded	개간지 Reclaimed	제지 Miscellaneous
2 0 1 3		30,910	28,431	21,403	1,532	5,475	21	2,480	505	1	-	1,974
2 0 1 4		30,910	28,431	21,403	1,532	5,475	21	2,479	505	1	-	1,973
2 0 1 5		30,639	28,160	21,132	1,532	5,475	21	2,479	505	1	-	1,973
2 0 1 6		30,014	26,840	20,235	1,484	5,101	21	3,175	1,114	1	-	2,060
2 0 1 7		30,194	27,020	19,892	1,484	5,623	21	3,175	1,114	1	0	2,060
2 0 1 8		30,194	26,973	19,845	1,484	5,623	21	3,175	1,114	1	0	2,060
돌 산 읍		4,797	4,567	3,701	88	775	3	224	0	0	0	224
소 라 면		3,532	3,315	2,448	216	647	4	206	31	0	0	176
울 촌 면		2,659	2,509	1,793	81	632	3	148	44	0	0	104
화 양 면		4,625	4,348	3,595	111	638	4	264	16	0	0	249
남 면		2,986	2,802	2,296	156	350	0	178	30	0	0	148
화 정 면		1,705	1,522	877	142	503	0	183	34	0	0	149
삼 산 면		2,072	1,801	953	311	537	0	271	35	0	0	236
동 문 동		15	0	0	0	0	0	15	14	0	0	2
한 려 동		13	10	4	0	6	0	3	0			3
중 양 동		2	0	0	0	0	0	2	2			0
충 무 동		45	8	2	2	4	0	36	26			10
광 립 동		176	158	107	15	36	0	18	0	0	0	18
서 강 동		16	14	6	3	5	0	2	0			2
대 교 동		39	20	6	6	9	0	18	12			6
국 동		49	35	16	9	9	0	14	10	0	0	4
월 호 동		236	205	155	21	29	0	31	0			31
여 서 동		122	122	85	6	31	0	0	0	0	0	0
문 수 동		84	79	70	6	3	0	4	0	0	0	4
미 평 동		177	163	114	27	22	0	14	0			14
둔 덕 동		217	186	158	21	8	0	30	0	0	0	30
만 덕 동		990	862	444	39	379	0	127	28	0	0	98
쌍 봉 동		277	243	181	15	47	0	34	0	0	0	34
시 전 동		185	155	61	37	56	0	32	0	0	0	32
여 천 동		240	187	161	11	14	0	53	19	0	0	34
주 삼 동		538	297	241	30	24	2	239	160	0	0	79
삼 일 동		3,853	3,069	2,192	86	787	4	783	453	1	0	329
묘 도 동		543	295	177	45	72	1	246	200	0	0	46

자료 : 산림과

27. 임상별 임목축적 Growing Stock by Forest Type

(Unit : m³) (단위 : m³)

구분 연별 읍면동별	합 계 Total	침엽수 Conifer	활엽수 Non-conifer	혼효림 Mixed	죽림(속) Bamboo
2 0 1 3	2,953,926	2,246,049	123,363	584,514	-
2 0 1 4	2,953,926	2,246,049	123,363	584,514	-
2 0 1 5	3,468,338	2,067,862	515,962	884,514	-
2 0 1 6	3,468,445	2,067,879	516,052	884,514	-
2 0 1 7	3,565,561	2,125,779	530,501	909,281	-
2 0 1 8	3,565,561	2,185,301	545,355	934,741	-
돌 산 읍	590,113	384,346	75,068	147,223	-
소 라 면	422,257	250,663	54,011	129,406	-
울 촌 면	341,502	173,877	52,218	124,969	-
화 양 면	527,278	364,842	50,914	126,286	-
남 면	364,211	220,471	73,869	80,069	-
화 정 면	189,796	73,220	49,367	72,523	-
삼 산 면	230,636	102,439	47,744	86,910	-
동 문 동	2,036	826	106	1,161	-
한 려 동	1,141	472	-	701	-
중 양 동	194	-	-	200	-
충 무 동	4,279	2,597	841	961	-
광 립 동	18,638	12,988	1,577	4,595	-
서 강 동	1,704	944	209	599	-
대 교 동	3,448	660	631	2,253	-
국 동	5,015	2,598	1,577	981	-
월 호 동	29,321	22,098	2,839	5,206	-
여 서 동	21,461	10,389	631	11,041	-
문 수 동	9,498	8,618	736	410	-
미 평 동	19,118	14,440	3,102	2,111	-
둔 덕 동	25,291	22,953	2,135	911	-
만 덕 동	123,114	79,880	29,078	17,603	-
쌍 봉 동	52,111	23,732	23,693	6,145	-
시 전 동	21,671	17,191	1,754	3,333	-
여 천 동	29,025	23,815	2,229	3,794	-
주 삼 동	57,490	45,576	5,246	8,278	-
삼 일 동	394,350	278,402	36,775	90,214	-
묘 도 동	80,864	47,264	29,007	6,858	-

자료 : 산림과

28. 임산물 생산량 Production of Forest Products

연별 읍면동별	구분	용재(m ³) Timber	죽재(속) Bamboo	연료 (M/T) Fuel	농용자재(t) Agricultural material	중실(kg) Wild fruit and nuts	버섯(kg) Mushroom	섬유원료 (kg) Fiber material	수지(kg) Resin	탄닌원료 (kg) Tannin material	약용(kg) Medical use	죽순(kg) Bamboo shoot	산나물(kg) Wild vegetable	기타 Others
2 0 1 3		27,118	-	-	90,000	114,050	185,570	-	-	-	69,610	-	107,277	
2 0 1 4		1,000			90,000	57,767	1,590				81,274		91,548	
2 0 1 5		2,499	-	-	20,361	7,595	62,067	-	-	-	81,241	-	94,487	
2 0 1 6		17,518	-	-	495	5,057	-	-	-	-	8,060	-	86,484	
2 0 1 7		-	-	-	10	4,435	-	-	-	-	36,111	-	242,472	
2 0 1 8		-	-	46	-		76,783	-	-	-	83,818	-	123,357	
돌 산 읍				46.0			11				118		69,335	
소 라 면											74,456		50,751	
울 촌 면							75,772				365		740	
화 양 면							1,000				100		2,025	
남 면											3,855		506	
화 정 면											490			
삼 산 면											3,855			
동 문 동											50			
한 려 동											30			
중 양 동														
충 무 동														
광 립 동														
서 강 동														
대 교 동														
국 동														
월 호 동											9			
여 서 동														
문 수 동														
미 평 동														
둔 덕 동														
만 덕 동											490			
쌍 봉 동														
시 전 동														
여 천 동														
주 삼 동														
삼 일 동														
묘 도 동														

자료 : 산림과

29. 사방사업실적(2-1)Erosion Control Projects (Unit : ha, 1000 trees, 1000 won, m) (단위 : ha, 천본, 천원, m)

연별 읍면동별	구분	산지 및 해안사방 Hillside & coastal erosion control			야계사방 Stream channel improvement		사방댐 Erosion control dam	
		면적 Area	식재본수 Seedlings	공사비 Cost	공사비 Cost	연장 Length	개소 Place	공사비 Cost
2012		-	-	-	324,147	3,000	2	340,870
2013		1	-	70,817	828,260	5	2	418,954
2014		1	-	81,000	1,337,000	7	2	500,000
2015		-	-	-	751,584	4	2	591,700

자료 : 산림과

29. 사방사업실적(2-2)Erosion Control Projects (Unit : ha, 1000 trees, 1000 won, m) (단위 : ha, 천본, 천원, m)

구분 연별 읍면동별	산지보전 (ha) Mountain conservation	계류보전 (km) Stream conservation	사방댐 (개소) Erosion control dam(sites)	해안방재림 조성(ha) Coast disaster prevention forest	해안침식 방지(km) Prevention of coastal erosion	식재본수 (천본) Planting (1,000 seedlings)	다목적댐 (개소) Multi-purpose dams(sites)	산림유역 관리조성 (개소) Forest Watershed Management(sites)
2016	-	30	3	-	-	-	-	-
2017	1	1	3	-	-	-	-	-
2018		1	3	-	-	-	-	-
돌 산 읍								
소 라 면								
울 춘 면			1					
화 양 면			1					
남 면								
화 정 면								
삼 산 면								
동 문 동								
한 려 동								
중 앙 동								
충 무 동								
광 림 동								
서 강 동								
대 교 동								
국 동								
월 호 동								
여 서 동								
문 수 동								
미 평 동								
둔 덕 동								
만 덕 동								
쌍 봉 동								
시 전 동								
여 천 동								
주 삼 동								
삼 일 동		1	1					
묘 도 동								

자료 : 산림과 주) 2016년 서식 변경

30. 조림(2-1) Reforestation by Project

(Unit : ha, 1000 seedlings) (단위 : ha, 천본)

연별 읍면동별	구분	합 계 Total		경제수조림 Commercial tree pecies		큰나무조림 Semi-mature tree		지역특화조림 Fallow land reforestation	
		면 적 Ares	본 수 Seedlings	면 적 Ares	본 수 Seedlings	면 적 Ares	본 수 Seedlings	면 적 Ares	본 수 Seedlings
2013		29	67	24	66	3	1	-	-
2014		38	70	17	43	19	18	-	-
2015		57	113	25	75	17	10	3	10
2016		41	107	30	90	11	17	-	-
2017		54	124	30	90	24	34	-	-
2018		62	158	47	141	10	15	5	3
돌산읍		29	76	22	65	7	11		
소라면		13	36	11	33	2	3		
울촌면		3	9	3	9				
화양면		6	17	6	17				
남면		-	-						
화정면		-	-						
삼산면		-	-						
동문동		-	-						
한려동		-	-						
중앙동		-	-						
충무동		-	-						
광림동		-	-						
서강동		-	-						
대교동		-	-						
국동		-	-						
월호동		-	-						
여서동		-	-						
문수동		1	4	1	4				
미평동		1	4	1	4				
둔덕동		-	-						
만덕동		-	-						
쌍봉동		-	-						
시전동		-	-						
여천동		-	-						
주삼동		1	2			1	2		
삼일동		3	8	3	8				
묘도동		5	3					5	3

자료 : 산림과

30. 조림(2-2) Reforestation by Project

(Unit : ha, 1000 seedlings) (단위 : ha, 천본)

연별 읍면동별	구 분	미세먼지 저감 조림 Forest fire reforestation		밀원수림 조성 Geumgang pine tree		기 타 Others	
		면 적 Ares	본 수 Seedlings	면 적 Ares	본 수 Seedlings	면 적 Ares	본 수 Seedlings
2013		-	-	-	-	2	0
2014		3	9	-	-	0	0
2015		12	18				
2016		-	-	-	-	-	-
2017		-	-	-	-	-	-
2018		-	-	-	-	-	-
돌산읍							
소라면							
울촌면							
화양면							
남면							
화정면							
삼산면							
동문동							
한려동							
중앙동							
충무동							
광림동							
서강동							
대교동							
국동							
월호동							
여서동							
문수동							
미평동							
둔덕동							
만덕동							
쌍봉동							
시전동							
여천동							
주삼동							
삼일동							
묘도동							

자료 : 산림과

31. 불법 산림훼손 피해현황(2-1) Forest Damage (Unit : case, ha, 1000 won)(단위 : 건, ha, 천원)

연별 읍면동별	구분	합 계 Total			도 별 De-forestation			무 허 가 벌 채 Unauthorized tree-cutting		
		건 수 Cases	면 적 Area	피 해 액 Amount damaged	건 수 Cases	면 적 Area	피 해 액 Amount damaged	건 수 Cases	면 적 Area	피 해 액 Amount damaged
2013		15	2.9	151,115	-	-	-	11	0.6	4,471
2014		3	2.6	97,767	-	-	-	1	0.0	28
2015		3	0.5	59,302	-	-	-	-	-	-
2016		4	0.4	19,600	-	-	-	-	-	-
2017		4	0.35	8,511	-	-	-	2	0.31	3,118
2018		-	-	-	-	-	-	-	-	-
돌산읍										
소라면										
울촌면										
화양면										
남면										
화정면										
삼산면										
동문동										
한려동										
중앙동										
충무동										
광림동										
서강동										
대교동										
국동										
월호동										
여서동										
문수동										
미평동										
둔덕동										
만덕동										
쌍봉동										
시전동										
여천동										
주삼동										
삼일동										
묘도동										

자료 : 산림과

31. 불법 산림훼손 피해현황(2-2) Forest Damage (Unit : case, ha, 1000 won)(단위 : 건, ha, 천원)

연별 읍면동별	구분	불법산림형질변경 Forest espotation			산 불 Mountain fire			기 타 Others		
		건 수 Cases	면 적 Area	피 해 액 Amount damaged	건 수 Cases	면 적 Area	피 해 액 Amount damaged	건 수 Cases	면 적 Area	피 해 액 Amount damaged
2013		1	1.0	142,180	3	1.4	4,464	-	-	-
2014		-	-	-	2	2.6	97,739	-	-	-
2015		1	0.4	59,257	2	0.1	45	-	-	-
2016		-	-	-	3	0.3	600	1	0.1	19,000
2017		1	0.02	3,046	1	0.02	2,347	-	-	-
2018		-	-	-	-	-	-	-	-	-
돌산읍										
소라면										
울촌면										
화양면										
남면										
화정면										
삼산면										
동문동										
한려동										
중앙동										
충무동										
광림동										
서강동										
대교동										
국동										
월호동										
여서동										
문수동										
미평동										
둔덕동										
만덕동										
쌍봉동										
시전동										
여천동										
주삼동										
삼일동										
묘도동										

자료 : 산림과

32. 산림의 타용도 전용허가 현황 Status of Forest Land Conversion (Unit : ha)(단위 : ha)

	합계 Total	농업용 Agricultural use			비농업용 Non-aricultural use							
		계 Total	농지 Farmland	초지 Grassland	계 Total	택지 Residential	공장 Factory	도로 Road	골프장 Golfcourse	스키장 Skislope	묘지 Burial	기타 Pthers
2 0 1 7	88.87	267	267	0	86.2	23.01	44.04	0.91	0	0	0.72	17.52
2 0 1 8	56.062	1.726	1.726	0	54.3342	12.984	0.196	0.261	0	0	0.13	40.7632
돌 산 읍	14.923	0.32	0.32		14.603	4.27						10.333
소 라 면	12.959	0.188	0.188		12.771	1.93		0.261			0.13	10.45
울 촌 면	3.635	0.188	0.188		3.447	0.202						3.245
화 양 면	12.611	1.03	1.03		11.581	2.889	0.196					8.496
남 면	0.264	0			0.264							0.264
화 정 면	0.601	0			0.601	0.158						0.443
삼 산 면	0.02	0			0.02							0.02
동 문 동	0	0			0							
한 려 동	0	0			0							
중 양 동	0	0			0							
충 무 동	0	0			0							
광 림 동	0.029	0			0.029	0.029						
서 강 동	0.563	0			0.563							0.563
대 교 동	0.033	0			0.033	0.033						
국 동	1.33	0			1.33	0.332						0.998
월 호 동	1.2012	0			1.2012	0.204						0.9972
여 서 동	0.306	0			0.306							0.306
문 수 동	0.071	0			0.071	0.071						
미 평 동	0.115	0			0.115	0.115						
둔 덕 동	1.706	0			1.706	1.33						0.376
만 덕 동	0.305	0			0.305	0.03						0.275
쌍 봉 동	0	0			0							
시 전 동	0	0			0							
여 천 동	0.782	0			0.782	0.31						0.472
주 삼 동	0.888	0			0.888	0.481						0.407
삼 일 동	0	0			0							
묘 도 동	3.718	0			3.718	0.6						3.118

자료 : 도시계획과

주 : 산지를 조림·육림 및 토석의 굴취·채취 그 밖에 임산물 생산의 용도외로 사용하거나 이를 위해 산지를 전용하는 것으로 일시적 산지이용은 제외한 모든 산지전용허가·협의 현황

Permits of Forest Conversion count permits, reports and negotiations on all forest conversions excluding one time use of forest for using forest for purposes other than reforestation, silviculture, digging and extraction of soil and stone or production of forestry products, or changing the form and quality of forest for such purposes.

* 「임업통계연보」 산림청 산지관리과

33. 산림보호구역 지정현황 Forest Protected Areas

(Unit : ha)(단위 : ha)

읍면동별	재해방지 보호구역 disaster prevention	생활환경 보호구역 liverlihood environment	산림유전자원 보호구역 Forest genetic resources	수원함양 Watershed conservation			경 관 Landscape
				1종 class I	2종 classII	3종 classIII	
2018			0.82				
돌산읍							
소라면							
율촌면							
화양면							
남면							
화정면							
삼산면							
동문동							
한려동							
중앙동							
충무동							
광림동							
서강동							
대교동							
국동							
월호동			0.82				
여서동							
문수동							
미평동							
둔덕동							
만덕동							
쌍봉동							
시전동							
여천동							
주삼동							
삼일동							
묘도동							

자료 : 산림과

34. 산림병해충 발생 및 방제현황(2-1)

Outbreak and Prevention of Forest Diseases and Pests

(Unit : ha)(단위 : ha)

연별 발생 지역별	합계 Total		솔잎혹파리 Pinegallmidge		솔껍질 각지벌레 Blackpinebastscale		소나무 재선충 Pinewoodnematode		솔나방 Pinecaterpillar		흰불나방 Fallwebworm	
	발생 면적 (Occurrence)	방제 면적 (Prevention)	발생 면적 (Occurrence)	방제 면적 (Prevention)	발생 면적 (Occurrence)	방제 면적 (Prevention)	발생 면적 (Occurrence)	방제 면적 (Prevention)	발생 면적 (Occurrence)	방제 면적 (Prevention)	발생 면적 (Occurrence)	방제 면적 (Prevention)
2018	72.5	72.5	0	0	0	0	42.5	42.5	0	0	0	0
돌산읍	11.7	11.7					11.7	11.7				
소라면	8.28	8.28					8.28	8.28				
울촌면	3.92	3.92					3.92	3.92				
화양면	1.62	1.62					1.62	1.62				
남면	0	0										
화정면	0	0										
삼산면	0	0										
동문동	0	0										
한려동	0	0										
중앙동	0	0										
충무동	0	0										
광림동	0	0										
서강동	0	0										
대교동	0	0										
국동	0.43	0.43					0.43	0.43				
월호동	2.55	2.55					2.55	2.55				
여서동	0.52	0.52					0.52	0.52				
문수동	0.75	0.75					0.75	0.75				
미평동	3.4	3.4					3.4	3.4				
둔덕동	0.7	0.7					0.7	0.7				
만덕동	0.56	0.56					0.56	0.56				
쌍봉동	0.25	0.25					0.25	0.25				
시전동	1.2	1.2					1.2	1.2				
여천동	1.3	1.3					1.3	1.3				
주삼동	17.1	17.1					1.1	1.1				
삼일동	17.7	17.7					3.7	3.7				
묘도동	0.55	0.55					0.55	0.55				

자료 : 산림과

참고자료 : 「임업통계연보」 산림청 산림병해충방제과

34. 산림병해충 발생 및 방제현황(2-2)

Outbreak and Prevention of Forest Diseases and Pests

(Unit : ha)(단위 : ha)

연별 발생 지역별	오리나무잎 벌레 Japanesealderleafbeetle		잣나무털 녹병 Whiteneblister		황철나무 알락하늘소 smallpoplarlongicornbeetle		밤나무해충 chestnutinsectpests		기타해충 Others	
	발생 면적 (Occurrence)	방제 면적 (Prevention)	발생 면적 (Occurrence)	방제 면적 (Prevention)	발생 면적 (Occurrence)	방제 면적 (Prevention)	발생 면적 (Occurrence)	방제 면적 (Prevention)	발생 면적 (Occurrence)	방제 면적 (Prevention)
2018	0	0	0	0	0	0	0	0	30	30
돌산읍										
소라면										
울촌면										
화양면										
남면										
화정면										
삼산면										
동문동										
한려동										
중앙동										
충무동										
광림동										
서강동										
대교동										
국동										
월호동										
여서동										
문수동										
미평동										
둔덕동										
만덕동										
쌍봉동										
시전동										
여천동										
주삼동									16	16
삼일동									14	14
묘도동										

자료 : 산림과

참고자료 : 「임업통계연보」 산림청 산림병해충방제과

35. 토석채취 현황 Quarrying

(Unit : m³)(단위 : m³)

읍면동	합 계 Total	하 천 River	바 다 Sea	산 림 Forest	육 상 Land
2018	1,394,856	-	-	1,394,856	-
돌산읍	-				
소라면	387,575			387,575	
울촌면	89,271			89,271	
화양면	29,461			29,461	
남면	-				
화정면	-				
삼산면	-				
동문동	-				
한려동	-				
중앙동	-				
충무동	-				
광림동	-				
서강동	-				
대교동	-				
국동	-				
월호동	-				
여서동	-				
문수동	32,978			32,978	
미평동	-				
둔덕동	6,870			6,870	
만덕동	-				
쌍봉동	-				
시전동	-				
여천동	-				
주삼동	-				
삼일동	488,609			488,609	
묘도동	360,092			360,092	

자료 : 건설과

36-1. 어가 및 어가인구-해수면어업

Fishery Households and Population-Sea Fishery

(Unit : household, person) (단위 : 가구, 명)

연 별 읍 면 동 별	구 분	어 가 Fishing Households					어 가 인 구 Fishery Population				어 업 종 사 자 Fishery workers			
		합 계	전 업	겸 업 Part time			합 계	호당인구 Person per household	남	여	합 계	호당종사자 Workers per household	남	여
				소 계	제1종 Class 1	제2종 Class 2								
Total	Full time	Sub-Total	Class 1	Class 2	Total	Male	Female	Total	Male	Female				
2 0 0 5		5,031	1,464	3,567	2,025	1,542	13,929	2.8	6,906	7,023	8,662	1.7	4,701	3,961
2 0 1 0		3,889	1,030	2,859	1,761	1,098	9,823	2.5	4,846	4,977	9,159	2.4	4,504	4,655
2 0 1 5		3,378	899	2,479	1,343	1,136	7,470	2.2	3,689	3,781	5,534	1.6	2,994	2,540
돌 산 읍		479	152	327	269	58	1,166	2.4	583	583	880	1.8	487	393
소 라 면		203	31	172	95	77	444	2.2	200	244	276	1.4	151	125
울 촌 면		391	47	344	94	250	721	1.8	347	374	617	1.6	314	303
화 양 면		290	56	234	91	143	631	2.2	310	321	529	1.8	256	273
남 면		268	90	178	143	35	589	2.2	306	283	499	1.9	286	213
화 정 면		219	46	173	165	8	480	2.2	247	233	415	1.9	228	187
삼 산 면		160	47	113	90	23	329	2.1	169	160	231	1.4	142	89
동 문 동		22	21	1	1	-	44	2.0	23	21	22	1.0	22	-
한 려 동		5	4	1	1	-	10	2.0	6	4	7	1.4	6	1
중 앙 동		29	22	7	6	1	61	2.1	29	32	31	1.1	29	2
충 무 동		3	3	-	-	-	5	1.7	3	2	4	1.3	3	1
광 림 동		12	4	8	3	5	36	3.0	19	17	16	1.3	12	4
서 강 동		3	1	2	2	-	8	2.7	6	2	5	1.7	4	1
대 교 동		40	27	13	6	7	100	2.5	56	44	58	1.5	40	18
국 동		58	35	23	16	7	158	2.7	82	76	77	1.3	58	19
월 호 동		413	178	235	121	114	906	2.2	439	467	632	1.5	315	317
여 서 동		33	23	10	7	3	99	3.0	49	50	52	1.6	32	20
문 수 동		23	8	15	9	6	63	2.7	37	26	29	1.3	22	7
미 평 동		2	-	2	2	-	5	2.5	2	3	2	1.0	1	1
둔 덕 동		11	5	6	3	3	38	3.5	17	21	12	1.1	10	2
만 덕 동		48	17	31	26	5	113	2.4	56	57	81	1.7	49	32
쌍 봉 동		78	30	48	28	20	242	3.1	120	122	130	1.7	77	53
시 전 동		59	23	36	20	16	155	2.6	77	78	99	1.7	56	43
여 천 동		21	5	16	4	12	72	3.4	37	35	25	1.2	22	3
주 삼 동		2	1	1	1	-	5	2.5	3	2	4	2.0	2	2
삼 일 동		120	13	107	54	53	297	2.5	153	144	207	1.7	109	98
묘 도 동		386	10	376	86	290	693	1.8	313	380	594	1.5	261	333
관 외 분														

자료 : 통계청 「 농림어업총조사 」

36-2. 어가 및 어가인구-내수면어업

Fishery Households and Population-Inland water Fishery

(Unit : household, person) (단위 : 가구, 명)

연 별 읍면동별	구 분	어 가 Fishing Households				어 가 인 구 Fishery Population				어 업 종 사 자 Fishery workers				
		합 계 Total	전 업 Full time	겸 업 Part time		합 계 Total	호당인구 Person per household	남 Male	여 Female	합 계 Total	호당종사자 Workers per household	남 Male	여 Female	
				소 계 Sub-Total	제1종 Class 1									제2종 Class 2
2 0 0 5		4	1	3	1	2	13	3.25	5	8	6	1.5	4	2
2 0 1 0		4	1	3	2	1	14	0	9	5	11	0	8	3
2 0 1 5		8	2	6	2	4	28	3.5	14	14	12	1.5	8	4
돌 산 읍		1	1				5	5.0	3	2	1	1.0	1	
소 라 면														
울 촌 면		2		2	1	1	5	2.5	3	2	3	1.5	2	1
화 양 면		1		1		1	3	3.0	1	2	2	2.0	1	1
남 면														
화 정 면														
삼 산 면														
동 문 동														
한 려 동														
중 양 동														
충 무 동														
광 림 동		1		1		1	6		3	3	1	1.0	1	
서 강 동														
대 교 동														
국 동														
월 호 동														
여 서 동		2	1	1	1		7	3.5	3	4	3	1.5	2	1
문 수 동														
미 평 동														
둔 덕 동														
만 덕 동														
쌍 봉 동														
시 전 동														
여 천 동														
주 삼 동														
삼 일 동														
묘 도 동		1		1		1	2	2.0	1	1	2	2.0	1	1
관 외 분														

주 : 1) 2010년 기준 통계연보 작성부터 여수시 자료를 통계청 자료로 교체 재작성함

2) 읍면동별 전업, 겸업 구분자료는 없음

자료 : 통계청 「 농림어업총조사 」

37. 어선보유(2-1) Fishing Vessel Ownership

(Unit : boat, ton) (단위 : 척, 톤)

연별 읍면동별	구분	총 계 Total				1 톤 미 만 Less than 1ton	1~5톤 미만 1~Less than 5 ton
		동 력 Powered		무 동 력 Non-powered			
		척 수 Number of boats	톤 수 Ton	척 수 Number of boats	톤 수 Ton		
2 0 1 3	4,478	4,265	25,294	213	234	707	3,103
2 0 1 4	3,833	3,813	24,736	20	20	522	2,648
2 0 1 5	3,818	3,800	25,202	18	13	531	2,606
2 0 1 6	3,820	3,802	26,939	18	17	450	2,513
2 0 1 7	3,672	3,654	26,453	18	65	408	2,462
2 0 1 8	3,764	3,747	29,288	17	53	412	2,509
돌 산 읍	822	817	4,838	5	21.6	99	542
소 라 면	90	89	359.0	1	1.1	15	60
울 촌 면	126	125	386.0	1	5.5	17	84
화 양 면	292	292	1,300.1	-	-	44	193
남 면	376	373	1,102.4	3	6.4	46	301
화 정 면	363	361	1,101.0	2	2.0	45	293
삼 산 면	176	176	683.1	-	-	4	149
동 문 동	51	51	400.0	-	-	1	38
한 려 동	9	9	49.8	-	-	1	7
중 양 동	41	41	975.8	-	-	2	19
충 무 동	13	13	81.1	-	-	-	7
광 림 동	6	6	21.7	-	-	-	5
서 강 동	13	13	147.9	-	-	-	9
대 교 동	81	79	1,918.5	2	7.6	4	31
국 동	306	306	5,796.0	-	-	18	139
월 호 동	324	322	5,176	2	5	15	194
여 서 동	45	45	392.0	-	-	3	25
문 수 동	67	67	1,982.7	-	-	3	25
미 평 동	23	23	208.5	-	-	3	12
둔 덕 동	9	9	21.9	-	-	2	6
만 덕 동	81	81	220.0	-	-	21	51
쌍 봉 동	117	117	819.0	-	-	9	82
시 전 동	110	109	734.7	1	5.0	19	72
여 천 동	44	44	283.7	-	-	6	24
주 삼 동	13	13	46.6	-	-	2	8
삼 일 동	120	120	166.1	-	-	29	91
묘 도 동	46	46	76.3	-	-	4	42

자료 : 수산경영과

37. 어선보유(2-2) Fishing Vessel Ownership

(Unit : boat, ton) (단위 : 척, 톤)

구분 연별 읍면동별	5~10톤 미만 5~Less than 10 ton	10~20톤 미만 10~Less than 20 ton	20~30톤 미만 20~Less than 30 ton	30~50톤 미만 30~Less than 50 ton	50~100톤 미만 50~Less than 100 ton	100톤 이상 100 ton or larger
2 0 1 3	422	35	68	52	67	24
2 0 1 4	431	32	62	49	56	33
2 0 1 5	439	44	57	48	53	40
2 0 1 6	483	46	69	47	53	42
2 0 1 7	537	51	69	47	53	46
2 0 1 8	570	55	67	48	54	49
돌 산 읍	122	21	26	1	3	8
소 라 면	13	1	-	-	-	-
울 춘 면	16	9	-	-	-	-
화 양 면	43	3	5	2	2	-
남 면	24	2	2	-	1	-
화 정 면	24	1	-	-	-	-
삼 산 면	20	2	-	1	-	-
동 문 동	9	-	-	1	2	-
한 려 동	-	-	-	1	-	-
중 양 동	13	-	-	-	3	4
충 무 동	6	-	-	-	-	-
광 립 동	1	-	-	-	-	0
서 강 동	3	-	-	-	1	0
대 교 동	26	-	4	1	11	4
국 동	87	6	5	24	10	17
월 호 동	80	5	10	6	9	6
여 서 동	12	-	2	2	1	-
문 수 동	12	2	6	6	6	7
미 평 동	7	-	-	-	-	1
둔 덕 동	1	-	-	-	-	-
만 덕 동	6	2	1	-	-	-
쌍 봉 동	19	-	3	1	2	1
시 전 동	11	1	2	2	2	1
여 천 동	12	-	1	-	1	-
주 삼 동	3	-	-	-	-	-
삼 일 동	-	-	-	-	-	0
묘 도 동	-	-	-	-	-	-

자료 : 수산경영과

38. 수산물 어획고(2-1) Fish Catches of Fishery Products

(Unit : MT, 1,000 won) (단위 : MT, 천원)

구분 연별	합 계 Total		어 류 Fishes		갑 각 류 Crustacean	
	수 량 Catches	금 액 Value	수 량 Catches	금 액 Value	수 량 Catches	금 액 Value
2 0 1 3	132,450	358,745,171	2,437	155,657,560	1,059	3,252,487
2 0 1 4	133,481	370,046,959	20,059	145,892,555	1,372	5,283,268
2 0 1 5	144,987	380,773,320	37,650	163,720,904	1,013	4,099,611
2 0 1 6	150,479	321,616,165	33,768	163,423,719	1,357	6,187,990
2 0 1 7	176,711	321,734,254	39,550	164,750,344	1,400	6,021,850
2 0 1 8	76,408	361,214,576	55,671	232,384,022	5,539	39,597,613

38. 수산물 어획고(2-2) Fish Catches of Fishery Products

(Unit : MT, 1,000 won) (단위 : MT, 천원)

구분 연별	연체동물 Mollusca		기타수산물 Other aquatic fisheries		해 조 류 Seaweeds		패 류 Shellfish	
	수 량 Catches	금 액 Value	수 량 Catches	금 액 Value	수 량 Catches	금 액 Value	수 량 Catches	금 액 Value
2 0 1 3	1,126	10,838,897	2,437	1,229,613	320	717,584	125,071	187,049,030
2 0 1 4	531	6,403,055	2,800	1,423,519	363	789,487	108,356	210,255,075
2 0 1 5	2,510	15,962,705	2,520	1,285,200	399	977,550	100,895	194,727,350
2 0 1 6	3,813	26,111,656	1,250	5,687,500	320	1,334,400	109,971	118,870,900
2 0 1 7	4,052	25,985,060	2,100	6,000,000	350	1,320,000	129,259	117,657,000
2 0 1 8	5,778	67,368,521	125	936,703	2,059	457,147	7,236	20,470,570

자료 : 수산경영과

39. 수산물 가공품 생산고(2-1)

Production of Processed Fishery Commodities

(Unit : MT, 1,000 won) (단위 : MT, 천원)

연 별	소 건 품		총 수		자 건 품		염 장 품		냉 동 품		염 제 품	
	수 량	금 액	수 량	금 액	수 량	금 액	수 량	금 액	수 량	금 액	수 량	금 액
	Volume	Amount	Volume	Amount	Volume	Amount	Volume	Amount	Volume	Amount	Volume	Amount
2 0 1 3	51,652	156,330,799	18,301	45,888,079	265	750,256	32,195	96,688,065				
2 0 1 4	52,293	157,052,268	18,669	46,571,460	269	778,514	32,526	97,578,000				
2 0 1 5	51,765	158,485,988	17,288	44,694,615	295	988,250	33,305	99,981,610				
2 0 1 6	48,806	223,774,312	13,702	58,979,529	1,246	10,332,339	25,747	92,819,633				
2 0 1 7	52,222	237,200,770	15,221	61,753,419	1,289	11,882,000	26,633	93,545,466				
2 0 1 8	33,815	118,737,593	2,272	9,406,774	3,073	16,850,919	22,893	54,451,776				

39. 수산물 가공품 생산고(2-2)

Production of Processed Fishery Commodities

(Unit : MT, 1,000 won) (단위 : MT, 천원)

연 별	소 건 품		조 미 가 공 품		인 조 빙		사 료		기 타	
	수 량	금 액	수 량	금 액	수 량	금 액	수 량	금 액	수 량	금 액
	Volume	Amount	Volume	Amount	Volume	Amount	Volume	Amount	Volume	Amount
2 0 1 3	394	3,075,152							497	9,929,247
2 0 1 4	403	3,158,184							426	8,966,110
2 0 1 5	363	2,849,913							514	9,971,600
2 0 1 6	3,426	34,885,657							4,685	26,757,154
2 0 1 7	3,555	37,898,554							5,524	32,121,331
2 0 1 8	5,476	36,843,067							101	1,185,037

자료 : 수산경영과

40. 수산물 생산량 및 판매금액(2-1)

Cooperative Sales of Fishery Products

(Unit : kg, 1,000 won)(단위 : kg, 천원)

구분 수협별	합 계 Total		어 류 Fishes		갑 각 류 Crustacean	
	수량 Volume	금액 Amount	수량 Volume	금액 Amount	수량 Volume	금액 Amount
2 0 1 3	39,316,200	190,713,382	35,118,677	165,105,807	1,010,436	3,252,487
2 0 1 4	34,185,677	171,091,349	22,204,677	104,726,034	1,345,000	4,825,928
2 0 1 5	41,042,866	190,272,929	30,440,677	136,742,686	916,000	3,324,974
2 0 1 6	43,494,042	227,971,165	30,067,581	157,184,871	1,888,000	9,633,845
2 0 1 7	50,497,092	252,250,662	45,830,093	213,838,723	2,484,000	5,918,434
2 0 1 8	49,122,655	243,974,614	40,824,826	192,890,835	1,720,000	6,099,531
여 수 수 협	38,132,000	192,810,172	32,013,000	149,660,003	1,720,000	6,099,531
서 남 해 수 어류양식수협	2,759,186	25,047,819	2,759,186	25,047,819	-	-
거 문 도 수협	1,817,000	16,964,454	1,732,000	16,112,377	-	-
제 3 , 4 구 잠 수 기 수협	2,093,829	7,081,533	-	-	-	-
전남청치망수협	4,320,640	2,070,636	4,320,640	2,070,636	-	-

40. 수산물 생산량 및 판매금액(2-2)

Cooperative Sales of Fishery Products

(Unit : kg, 1,000 won)(단위 : kg, 천원)

구분 수협별	연체동물 Mollusca		해 조 류 Seaweeds		패 류 Shellfish		기타 수산물 Other fishery products	
	수량 Volume	금액 Amount	수량 Volume	금액 Amount	수량 Volume	금액 Amount	수량 Volume	금액 Amount
2 0 1 3	1,085,643	10,838,897	288,112	717,584	1,794,332	10,574,626	19,000	223,981
2 0 1 4	821,000	7,631,637	-	-	1,604,000	6,070,913	8,211,000	47,836,837
2 0 1 5	526,355	8,178,247	-	-	1,569,834	5,707,923	7,590,000	36,319,099
2 0 1 6	2,758,887	12,012,930	-	-	2,057,129	8,081,860	6,722,445	41,107,659
2 0 1 7	83,106	24,165,143	-	-	2,075,190	7,731,726	24,703	596,636
2 0 1 8	4,143,129	35,396,830	-	-	2,409,997	8,990,782	24,703	596,636
여 수 수 협	4,064,000	34,540,611	0	0	335,000	2,510,027	0	0
서 남 해 수 어류양식수협	-	-	-	-	-	-	-	-
거 문 도 수협	71,000	715,846	-	-	6,000	62,892	8,000	73,339
제 3 , 4 구 잠 수 기 수협	8,129	140,373	-	-	2,068,997	6,417,863	16,703	523,297
전남청치망수협	-	-	-	-	-	-	-	-

자료 : 수산경영과(수협)

주) 수산물 계통판매고-> 수산물 생산량 및 판매금액 으로 명칭변경

41. 수산업협동조합(4-1) Fishery Cooperative Federation

(Unit : person, kg, million won) (단위 : 명, kg, 백만원)

조합별 구분	조합수 No. of unions	조합원수 Member	직원수 Staffs	주요협동사업실적 Major cooperative business			
				구매사업 Purchasing	판매사업 Sale	가공사업 Processing	공제사업 Mutual insurance
2 0 1 2	7	12,067	283	69,283	184,258	3,664	18,963
2 0 1 3	7	11,936	288	12,512	48,494	2,894	22,768
2 0 1 4	7	11,748	274	79,610	191,076	3,390	23,307
2 0 1 5	7	11,687	277	53,306	206,949	2,029	46,422

41. 수산업협동조합(4-2) Fishery Cooperative Federation

(Unit : person, kg, million won) (단위 : 명, kg, 백만원)

조합별 구분	연중융자실적 Loans given by the whole year			연말현재예금잔고 Balance in deposit as of year-end		
	계 Total	금융자금 Credit banking fund	재정자금 Government fund	계 Total	저축성예금 Credit banking fund	요구불예금 Government fund
2 0 1 2	434,421	368,384	66,037	638,146	569,329	68,817
2 0 1 3	411,975	358,916	53,059	711,471	626,265	85,206
2 0 1 4	175,268	135,763	39,505	812,456	708,800	103,656
2 0 1 5	105,211	79,741	25,470	907,646	781,787	125,859

자료 : 여수수협, 거문도수협, 제3,4구잡수기수협, 서남해수어류양식수협, 전남정치망수협, 근해유망수협, 전남동부수협

41. 수산업협동조합(4-3) Fishery Cooperative Federation (Unit : person, kg, million won) (단위 : 명, kg, 백만원)

조합별 구분	조합수 No. of unions	조합원수 Member	직 원 수 Staffs			주요협동사업실적 Major cooperative business				
			남 Male	여 Female		구매사업 Purchasing	판매사업 Sale	가공사업 Processing	공제사업 Mutual insurance	기타 Others
2 0 1 7	7	12,069	329	243	86	57,834	284,055	2,267	35,770	-
2 0 1 8	7	12,045	330	242	88	69,207	274,996	2,449	33,368	1,056
여 수 수 협	1	9,080	191	146	45	57,392	196,358	1,831	18,131	1,056
제 3, 4 구 잠수기수협	1	86	26	19	7	1,353	7,081	-	3,190	-
서남해수어류양식수협	1	498	27	21	6	2,438	25,047	29	3,519	-
근 해 유 망 수 협	1	96	31	17	14	1,377	256	-	5,962	
전 남 동 부 수 협 (구 . 울 촌 수 협)	1	1,690	22	14	8	1,628	1,071		1,939	
거 문 도 수 협	1	567	16	13	3	3,288	31,467	188
전 남 정 치 망 수 협	1	28	17	12	5	1,731	13,716	401	627	-

41. 수산업협동조합(4-4) Fishery Cooperative Federation (Unit : person, kg, million won) (단위 : 명, kg, 백만원)

조합별 구분	연중융자실적 Loans given by the whole year			연말현재예금잔고 Balance in deposit as of year-end		
	계 Total	금융자금 Credit banking fund	재정자금 Government fund	계 Total	저축성예금 Credit banking fund	요구불예금 Government fund
2 0 1 7	586,796	550,293	36,503	1,191,942	1,029,912	162,030
2 0 1 8	502,628	446,476	56,152	1,223,163	1,040,704	182,459
여 수 수 협	275,440	256,500	18,940	706,068	591,210	114,858
제 3, 4 구 잠수기수협	3,692	3,692	-	115,782	103,322	12,460
서남해수어류양식수협	29,808	15,401	14,407	30,880	20,784	10,096
근 해 유 망 수 협	21,618	21,255	363	171,263	143,629	27,634
전 남 동 부 수 협 (구 . 울 촌 수 협)	123,378	112,411	10,967	143,667	133,468	10,199
거 문 도 수 협	26,912	15,437	11,475	22,511	19,303	3,208
전 남 정 치 망 수 협	21,780	21,780	-	32,992	28,988	4,004

자료 : 수산업경영과(여수수협, 거문도수협, 제3,4구잠수기수협, 서남해수어류양식수협, 전남정치망수협, 근해유망수협, 전남동부수협)

42. 친환경 농·축산물 출하현황(3-1)

Certification of Environment-friendly Agricultural-Livestock Products (Unit : person, kg, million won) (단위 : 명, kg, 백만원)

연 별	농 산 물 Agricultural products							
	합 계 Total				유기 농산물 Organic			
	건수 No. of cases	농가수 No. of Households	면 적 Total Area	출하량 Shipments	건 수 No. of cases	농가수 No. of Households	면 적 Total Area	출하량 Shipments
2 0 1 7	179	1,279	663	6,209	14	57	36.2	285
2 0 1 8	190	1,096	584	2,400	23	129	81.3	195

42. 친환경 농·축산물 출하현황(3-2)

Certification of Environment-friendly Agricultural-Livestock Products (Unit : person, kg, million won) (단위 : 명, kg, 백만원)

연 별	농 산 물 Agricultural products			
	무농약농산물 Pesticide Free			
	건수 No. of cases	농가수 No. of Households	면 적 Total Area	출하량 Shipments
2 0 1 7	165	1,222	626.4	5,924
2 0 1 8	167	967	503.1	2,206

42. 친환경 농·축산물 출하현황(3-3)

Certification of Environment-friendly Agricultural-Livestock Products (Unit : person, kg, million won) (단위 : 명, kg, 백만원)

연 별	축 산 물 Livestock products								
	합 계 Total			유기축산물 Organic			무항생제축산물 Antibiotic free		
	건수 No. of cases	농가수 No. of Households	출하량 Shipments	건수 No. of cases	농가수 No. of Households	출하량 Shipments	건수 No. of cases	농가수 No. of Households	출하량 Shipments
2 0 1 7	12	12	3,580	-	-	-	12	12	3,580
2 0 1 8				-	-	-	11	11	1,992

자료 : 농업정책과, 축산물(여수 농산물품질관리원)

VII. 광업, 제조업 및 에너지

Mining, Manufacturing and Energy

VII. 광업, 제조업 및 에너지

Mining, Manufacturing and Energy

1. 광업 및 제조업 Mining and Manufacturing

(Unit : each, person, million won) (단위 : 개, 명, 백만원)

구분 연 별		합 계 (광업·제조업) Total (Mining · Manufacturing)									
		사업체수 Number of establish- -ments	종사자수 Number of Workers	연간급여액 (퇴직금제외) Wages and salaries	생산액 Gross Output	출하액 Value of shipments	완제품,반제품,재공품,재고액 Value of inventories		주요생산비 Major production costs	부가가치 Census value added	유형자산연말잔액 (건설중인자산제외) Amount of tangible assets at end of year
							연초 At beginning of year	연말 At end of year			
2 0 1 3		202	17,037	1,092,892	89,322,665	89,195,282	3,689,372	3,816,755	70,874,661	18,448,004	17,472,848
2 0 1 4		204	17,444	1,167,190	77,748,570	78,098,427	5,658,728	5,193,729	61,211,950	16,536,620	18,814,834
2 0 1 5		200	17,620	1,214,577	58,308,448	58,947,360	5,234,241	4,390,446	42,169,977	16,138,471	18,485,455
2 0 1 6		233	18,076	1,284,152	56,082,613	56,346,655	2,911,339	2,647,297	40,627,231	15,455,382	17,444,368
2 0 1 7		246	18,690	1,321,826	65,573,823	65,689,097	2,663,530	2,548,256	47,354,536	18,219,287	17,710,258
2 0 1 8											
광 업		1
제 조업		259	20,162	1,438,118	75,193,818	74,950,910	3,079,597	3,322,505	54,687,393	20,506,425	16,640,169

자료 : 통계청, 광업제조업 조사

주 : 1. 종업원수 10인 이상 사업체를 대상으로 한 수임

2. 사업체가 2개 이하인 경우 사업체의 비밀보호를 위해 x로 표시

2. 사업체 규모별 광업 및 제조업

Mining and Manufacturing by Division of Industry

(Unit : each, person, million won) (단위 : 개, 명, 백만원)

연 별	구 분	사업체수 Number of establishments	종사자수 Number of Workers	연간급여액 (퇴직금제외) Wages and salaries	생산액 Gross Output	출하액 Value of shipments	연말재고액 Inventories (year-end)	주요생산비 Major production costs	부가가치 Census value added	유형고정자산 연말 잔액 Amount of tangible assets at end of year
2013		202	17,037	1,092,891	89,322,665	89,195,282	...	70,874,661	18,448,004	18,739,504
2014		204	17,444	1,167,190	77,748,570	78,098,427	...	61,211,950	16,536,620	18,814,834
2015		200	17,620	1,214,577	58,308,448	58,947,360	...	42,169,977	16,138,471	18,485,455
2016		233	18,076	1,284,152	56,082,613	56,346,655	...	40,627,231	15,455,382	17,444,368
2017		246	18,690	1,321,826	65,573,823	65,689,097	...	47,354,536	18,219,287	17,710,258
2018		260	20,185	1,439,400	75,201,493	74,958,585	...	54,690,362	20,511,131	16,645,022
10~19		115	1,630	53,722	589,740	589,767	...	274,746	314,994	179,099
20~49		76	2,423	106,210	1,848,359	1,820,225	...	1,210,815	637,544	438,339
50~99		32	2,132	121,094	3,231,895	3,195,595	...	2,023,603	1,208,292	958,126
100~199		20	2,873	187,862	5,609,781	5,562,967	...	4,255,625	1,354,156	1,712,711
200~299		6	1,480	121,377	5,377,954	5,335,197	...	3,589,232	1,788,722	1,334,974
300~499		3	1,208	81,091	2,186,183	2,175,851	...	1,466,999	719,184	772,254
500명이상		8	8,439	768,044	56,357,581	56,278,983	...	41,869,342	14,488,239	11,249,519

자료 : 통계청, 광업제조업 조사

주 : 1. 종업원수 10인 이상 사업체를 대상으로 한 수임

2. 사업체가 2개 이하인 경우 사업체의 비밀보호를 위해 x로 표시

3. 제조업 중분류별 사업체수 및 종사자수(4-1)

Number of Establishments and Workers, by Division of Industry

(Unit : each, person) (단위 : 개소, 명)

연 별	구 분	합 계		비금속광물광업 (연료용제외) Non-metal material (excluding fuel resources) b07		식품제조업		음료제조업		섬유제품 제조업 (의복제외)	
		사업체수 Establishments	종사자수 Workers	사업체수 Establishments	종사자수 Workers	사업체수 Establishments	종사자수 Workers	사업체수 Establishments	종사자수 Workers	사업체수 Establishments	종사자수 Workers
2013		202	17,037	2	x	46	1,331	3	42	2	x
2014		202	17,417	2	x	41	1,146	3	40	2	x
2015		200	17,620	3	43	38	1,231	2	x	2	x
2016		233	18,076	2	x	47	1,284	4	65	2	x
2017		246	18,690	2	x	52	1,225	3	49	3	75
2018		260	20,185	1	x	52	1,260	3	44	2	x

3. 제조업 중분류별 사업체수 및 종사자수(4-2)

Number of Establishments and Workers, by Division of Industry

(Unit : each, person) (단위 : 개소, 명)

연 별	구 분	의복, 의복악세서리 및 모피제품 제조업 wearing apparel, clothing accessories fur articles c14		목재및나무제품제조업 (가구제외) Wood and Products of Wood&Cork; except furniture c16		인쇄및기록매체복제업 Printing & Reproduction of recorded media c18		코크스, 연탄 및 석유정제품 제조업 Coke, hard-coal and lignite fuel briquettes and Refined Petroleum Product c19		화학물질 및 화학제품제조업(의약품제외) Chemicals and Chemical Products except pharmaceuticals and medicinal chemicals c20	
		사업체수 Establishments	종사자수 Workers	사업체수 Establishments	종사자수 Workers	사업체수 Establishments	종사자수 Workers	사업체수 Establishments	종사자수 Workers	사업체수 Establishments	종사자수 Workers
2013		2	x	5	97	1	x	1	x	65	11,085
2014		2	x	4	70	1	x	2	x	71	11,582
2015		3	36	4	67	1	x	4	1,905	70	11,434
2016		2	x	4	68	1	x	5	1,977	67	11,267
2017		3	49	4	66	1	x	5	1,990	68	11,595
2018		3	48	4	62	1	x	4	1,956	76	13,312

3. 제조업 중분류별 사업체수 및 종사자수(4-3)

Number of Establishments and Workers, by Division of Industry

(Unit : each, person) (단위 : 개소, 명)

연 별	구 분	의약품물질 및 의약품제조업 Pharmaceuticals, medicinal Chemicals and Botanical Products c21		고무제품 및 플라스틱제품 제조업 Rubber and Plastic Products c22		비금속광물제품 제조업 Other Non-metallic Mineral Products c23		1차 금속제조업 Basic Metals c24		금속가공제품 제조업 (기계 및 가구제외) Fabricated Metal Products Except Machinery and Furniture c25		전자부품, 영상, 음향 및 통신장비 Electronic Components, Computer, Radio, Television and Communication Equipment and Apparatuses	
		사업체수 Establishments	종사자 수 Workers	사업체수 Establishments	종사자 수 Workers	사업체수 Establishments	종사자 수 Workers	사업체수 Establishments	종사자 수 Workers	사업체수 Establishments	종사자 수 Workers	사업체수 Establishments	종사자 수 Workers
	2 0 1 3	2	x	5	141	13	473	3	108	27	801	1	x
	2 0 1 4	2	x	5	148	13	503	2	x	30	948	2	x
	2 0 1 5	2	x	4	125	13	500	1	x	28	977	2	x
	2 0 1 6	2	x	6	145	13	513	2	x	27	895	2	x
	2 0 1 7	2	x	5	124	13	500	3	88	29	730	2	x
	2 0 1 8	2	x	6	186	15	676	3	78	33	917	2	x

3. 제조업 중분류별 사업체수 및 종사자수(4-4)

Number of Establishments and Workers, by Division of Industry

(Unit : each, person) (단위 : 개소, 명)

연 별	구 분	의료, 정밀, 광학기기 및 시계제조업 Medical, Precision&Optical Instruments, Watches and Clocks c27		전기장비제조업 Electrical equipment c28		기타기계 및 장비제조업 Other Machinery and Equipment c29		자동차 및 트레일러제조업 Motor Vehicles & Trailers and Semitrailers c30		기타운송장비 제조업 Other Transport Equipment c31		기타제품 제조업 Other Manufacturing c33		산업용 기계 및 장비 수리업	
		사업체 수 Establishment s	종사자 수 Workers	사업체 수 Establishment s	종사자 수 Workers	사업체 수 Establishment s	종사자 수 Workers	사업체 수 Establishment s	종사자 수 Workers	사업체 수 Establishment s	종사자 수 Workers	사업체 수 Establishment s	종사자 수 Workers	사업체 수 Establishment s	종사자 수 Workers
	2 0 1 3	3	42	1	x	6	516	1	x	11	295	2	x
	2 0 1 4	1	x	1	x	5	532	1	x	11	287	3	43
	2 0 1 5	3	48	2	x	6	497	1	x	9	329	2	x
	2 0 1 6	4	62	2	x	8	581	1	x	17	394	2	x	13	302
	2 0 1 7	5	65	1	x	10	962	1	x	18	436	2	x	14	396
	2 0 1 8	5	67	1	x	11	341	1	x	18	389	2	x	15	462

자료 : 통계청, 광업제조업 조사

주 : 1. 종업원수 10인 이상 사업체를 대상으로 한 수입

2. 사업체가 2개 이하인 경우 사업체의 비밀보호를 위해 x로 표시

4. 광종별 광구수 Number of Mines by Kind

(Unit : each) (단위 : 개소)

연별 읍면동별	구분	합 계 Total			금 속 광 Metal mine			비금속광 Non-metal mine			석 탄 광 Coal mine			기 타 광 Other mines		
		계 Total	가행 Active	미가행 Inactive	계 Total	가행 Active	미가행 Inactive	계 Total	가행 Active	미가행 Inactive	계 Total	가행 Active	미가행 Inactive	계 Total	가행 Active	미가행 Inactive
2013		-	-	-	-	-	-	-	-	-	-	-	-	-	-	-
2014		-	-	-	-	-	-	-	-	-	-	-	-	-	-	-
2015		-	-	-	-	-	-	-	-	-	-	-	-	-	-	-
2016		10	2	8	6	-	6	4	2	2	-	-	-	-	-	-
2017		8	-	8	6	-	6	2	-	2						
2018		8	-	8	6	-	6	2	-	2	-	-	-	-	-	-
돌산읍																
소라면							6									
울촌면																
화양면																
남면																
화정면										1						
삼산면																
동문동																
한려동																
중앙동																
충무동																
광림동																
서강동																
대교동																
국동																
월호동																
여서동																
문수동																
미평동																
둔덕동																
만덕동																
쌍봉동																
시전동																
여천동																
주삼동										-						
삼일동										1						
묘도동																

자료 : 지역경제과(전남도 허가 자료 조회)

5. 광산물 생산 Mineral Production

(Unit : M/T) (단위 : M/T)

구분 연별 읍면동별	금 Gold	은 Silver	납 석 Agalmatolite	규 석 Silica	고 령 토 Kaolin	석 회 석 Limestone	석 탄 Coal	장 석 Felspar	명 반 석 Alunite	사 금 Alluvial gold
2013	-	-	-	-	-	-	-	-	-	-
2014	-	-	-	-	-	-	-	-	-	-
2015	-	-	-	-	-	-	-	-	-	-
2016	-	-	-	-	-	-	-	-	-	-
2017	-	-	-	-	-	-	-	-	-	-
2018	-	-	-	-	-	-	-	-	-	-
돌산읍										
소라면										
울촌면										
화양면										
남면										
화정면										
삼산면										
동문동										
한려동										
중앙동										
충무동										
광림동										
서강동										
대교동										
국동										
월호동										
여서동										
문수동										
미평동										
둔덕동										
만덕동										
쌍봉동										
시전동										
여천동										
주삼동										
삼일동										
묘도동										

자료 : 지역경제과

6. 산업 및 농공단지(2-1) Industrial and Agricultural Complex

(Unit : place) (단위 : 개)

연별 단지별	구분	단지수 Number of complexes	총면적 (1,000㎡) Total area	분양대상 면적 Rental area	분양면적 Rented area
2 0 1 3		4	41,141 (2,398)	30,814	29,080 (490)
2 0 1 4		4	41,099 (2,098)	30,978 (1,074)	29,340 (598)
2 0 1 5		5	41,110 (2,098)	31,195 (1,074)	29,417 (386)
2 0 1 6		5	42,033 (2,361)	31,951 (988)	29,645 (739)
2 0 1 7		5	42,032 (2,364)	31,905 (988)	29,821 (788)
2 0 1 8		5	60,711 (2,364)	33,578 (988)	30,938 (897)
여수국가산업단지		1	51,229	26,981	25,365
오천지방산업단지		1	222	131	131
여수화양농공단지		1	119	96	96
울촌1산업단지(전체) (여수시 관할)		1	9,107 (2,364)	6,355 (988)	5,331 (897)
여수화양한옥농공단지 (2015. 8. 17. 지정고시)		1	34	15	15

자료 : 여수시 산단지원과(광양만권경제자유구역 자료 취합)

주 : ()안의 내용은 여수시 관할구역내 기업체 자료임

'울촌1산업단지' 생산액 및 수출액은 '15년말기준, 단위:억원

6. 산업 및 농공단지(2-2) Industrial and Agricultural Complex (Unit : place) (단위 : 개)

연 별 단 지 별	구 분	입주업체수	가동업체	가동률(%)	종업원수 (명)	생산액 (억원)	수출액 (천불)
		Number of establishments housed in the complexes	Number of operating establishments	operation ratio	Number of employees	Gross output	Exports
2 0 1 3		428 (22)	360 (8)	84	25,886 (100)	127,975 (227)	4,714,658 (0)
2 0 1 4		502 (21)	419 (8)	83	28,553 (90)	960,039 (313)	40,589,060 (0)
2 0 1 5		509 (25)	433 (20)	85	25,055 (352)	834,904 (702)	31,064,979 (3,000)
2 0 1 6		484 (28)	428 (22)	88	23,077 (275)	663,337 (652)	2,758,624 (10)
2 0 1 7		510 (32)	440 (24)	86 (75)	28,478 (312)	840,342 (652)	32,728,014 (10)
2 0 1 8		511 (37)	450 (30)	86 (81)	29,662 (371)	884,222 (695)	31,093,291 (13)
여수국가산업단지		299	266	88.9	23,363	836,571	31,080,000
오천지방산업단지		52	44	84.6	741	114	9,122
여수화양농공단지		19	14	73.7	229	326	2,990
울촌1산업단지(전체) (여수시 관할)		141 (37)	126 (30)	89.4 (81)	5,329 (371)	47,211.00 (695)	1,179.00 (13)
여수화양한옥농공단지 (2015. 8. 17. 지정고시)		-	-	0.0	-	-	-

자료 : 여수시 산단지원과(광양만권경제자유구역 자료 취합)

주 : ()안의 내용은 여수시 관할구역내 기업체 자료임

'울촌1산업단지' 생산액 및 수출액은 '15년말기준, 단위:억원

7. 민수용탄 수급(2-1)

Demand and Supply of Coals for Residential and Commercial Uses (Unit : MT) (단위 : MT)

구분 연별 월별	전월(년)말 저탄량 Amount of reserved coals as of the end of the previous month (year)			반 입 량(수송량) Amount of coal traffic(transported)			
	계 Total	국내탄 Domestic	수입탄 Imported	계 Total	국내탄 Domestic	수입탄 Imported	철 도 Railway
2013	-	-	-	-	-	-	-
2014	-	-	-	-	-	-	-
2015	-	-	-	-	-	-	-
2016	-	-	-	-	-	-	-
2017	-	-	-	-	-	-	-
2018	-	-	-	-	-	-	-

7. 민수용탄 수급(2-2)

Demand and Supply of Coals for Residential and Commercial Uses (Unit : MT) (단위 : MT)

구분 연별 월별	반 입 량(수송량) Amount of coal traffic(transported)		소 비 량 Amount of coal consumed			저 탄 량 Amount of coal currently reserved		
	해 상 Sealift	도로 Public road	계 Total	국내탄 Domestic	수입탄 Imported	계 Total	국내탄 Domestic	수입탄 Imported
2013	-	-	-	-	-	-	-	-
2014	-	-	-	-	-	-	-	-
2015	-	-	-	-	-	-	-	-
2016	-	-	-	-	-	-	-	-
2017	-	-	-	-	-	-	-	-
2018	-	-	-	-	-	-	-	-

자료 : 지역경제과

8. 연탄 생산 Briquette Production

(Unit : number) (단위 : 개)

구분 연별 월별	공 장 수 Number of factories	생산종류별 By type of product			
			3.6kg	4.8kg	7.5kg
2 0 1 3	-	-	-	-	-
2 0 1 4	-	-	-	-	-
2 0 1 5	-	-	-	-	-
2 0 1 6	-	-	-	-	-
2 0 1 7	-	-	-	-	-
2 0 1 8	-	-	-	-	-

자료 : 지역경제과

9. 석유류 소비량(2-1) Petroleum Consumption

(Unit : kℓ) (단위 : kℓ)

연별 월별	구분	합 계 (kℓ) Total	휘발유 (배럴) Gasoline	휘발유 전환(ℓ)	휘발유 전환(kℓ)	등 유 (배럴) Kerosene	등유전환 (ℓ)	등유전환 (kℓ)	경 유 (배럴) Diesel	경유전환 (ℓ)	경유전환 (kℓ)
2013		834,781	475,724	75,592,544	75,593	146,989	23,356,552	23,357	2,293,506	364,438,103	364,438
2014		660,054	520,787	82,753,061	82,753	116,888	18,573,473	18,573	1,792,636	284,849,803	284,850
2015		800,412	577,748	91,804,216	91,804	144,993	23,039,455	23,039	2,059,590	327,268,788	327,269
2016		861,142	603,694	95,977,687	95,978	123,057	19,564,057	19,564	2,261,634	359,563,558	359,564
2017		868,566	686,960	109,157,944	109,158	169,471	26,928,942	26,929	2,578,785	409,768,937	409,769
2018		959,917	650,567	103,375,096	103,375	142,744	22,682,022	22,682	2,707,591	430,236,210	430,236
1 월		91,590	54,673	8,687,540	8,688	27,261	4,331,773	4,331.77	278,385	44,235,377	44,235
2 월		56,542	47,606	7,564,593	7,565	19,980	3,174,822	3,174.82	130,348	20,712,297	20,712
3 월		58,236	55,553	8,827,372	8,827	11,293	1,794,458	1,794.46	147,220	23,393,258	23,393
4 월		85,161	58,174	9,243,849	9,244	9,710	1,542,919	1,542.92	228,697	36,339,953	36,340
5 월		84,667	53,028	8,426,149	8,426	5,152	818,653	818.65	239,235	38,014,442	38,014
6 월		82,823	54,721	8,695,167	8,695	8,011	1,272,948	1,272.95	238,399	37,881,601	37,882
7 월		95,016	57,810	9,186,009	9,186	3,727	592,220	592.22	306,704	48,735,266	48,735
8 월		85,922	61,733	9,809,374	9,809	4,705	747,625	747.62	242,304	38,502,106	38,502
9 월		77,038	50,784	8,069,578	8,070	7,793	1,238,308	1,238.31	242,403	38,517,837	38,518
10 월		76,219	50,564	8,034,620	8,035	8,651	1,374,644	1,374.64	213,062	33,855,552	33,856
11 월		83,307	57,783	9,181,719	9,182	13,710	2,178,519	2,178.52	225,416	35,818,602	35,819
12 월		83,397	48,138	7,649,128	7,649	22,751	3,615,134	3,615.13	215,418	34,229,920	34,230

자료 : 지역경제과

주1) 단위 : kℓ로 변경(*1배럴은 158.9 ℓ) *1000 ℓ 는 1kℓ

주2) "기타" 항목은 경질중유, 제트유 등 포함 작성

주3) 합계에 LPG, 기타 제외

9. 석유류 소비량(2-2) Petroleum Consumption

(Unit : kℓ) (단위 : kℓ)

연 별 월 별	구 분	중 유 (배럴)	중유전환 (ℓ)	중유전환 (kℓ)	병커C유 (배럴) Bunker C	병커C유전환 (ℓ)	병커C유전환 (kℓ)	LPG (배럴)	기 타 (납사) Others(배럴)
2 0 1 3		61,731	9,809,056	9,809	2,275,547	361,584,418	361,584	-	23,265,349
2 0 1 4		54,612	8,677,866	8,678	1,668,976	265,200,244	265,200	1,238,896	22,199,996
2 0 1 5		95,875	15,234,489	15,234	2,159,002	343,065,385	343,065	1,074,020	24,459,715
2 0 1 6		88,768	14,112,777	14,113	2,339,379	371,923,851	371,924	9,458,510	139,979,473
2 0 1 7		149,431	23,744,586	23,745	1,881,468	298,965,265	298,965	6,355,220	151,854,308
2 0 1 8		105,634	16,785,243	16,785	2,434,477	386,838,395	386,838	8,106,155	135,933,460
1 월		12,196	1,937,944	1,938	203,886	32,397,485	32,397	422,860	13,774,432
2 월		9,451	1,501,764	1,502	148,446	23,588,069	23,588	469,742	13,087,078
3 월		10,438	1,658,598	1,659	141,989	22,562,052	22,562	777,057	10,362,638
4 월		10,461	1,662,253	1,662	228,897	36,371,733	36,372	809,344	11,717,416
5 월		9,367	1,488,416	1,488	226,049	35,919,186	35,919	996,210	12,008,514
6 월		7,283	1,157,269	1,157	212,813	33,815,986	33,816	940,098	11,297,836
7 월		7,130	1,132,957	1,133	222,592	35,369,869	35,370	889,469	10,717,425
8 월		6,787	1,078,454	1,078	225,198	35,783,962	35,784	802,480	10,638,288
9 월		8,305	1,319,665	1,320	175,535	27,892,512	27,893	674,861	12,076,909
1 0 월		10,673	1,695,940	1,696	196,719	31,258,649	31,259	399,669	9,011,368
1 1 월		5,696	905,094	905	221,669	35,223,204	35,223	273,044	9,040,378
1 2 월		7,847	1,246,888	1,247	230,684	36,655,688	36,656	651,321	12,201,178

자료 : 지역경제과

주1) 단위 : kℓ로 변경(*1배럴은 158.9 ℓ) *1000 ℓ 는 1kℓ

주2) "기타" 항목은 경질중유, 제트유 등 포함 작성

주3) 합계에 LPG, 기타 제외

10. 에너지 관리대상 현황 Energy Control

(Unit : number) (단위 : 개)

연 별	관리대상수 Number of Subject to control	에너지사용량별 By energy consumption (toe/year)		
		2,000~5,000미만	5,000~30,000미만	30,000이상
2 0 1 7	89	26	26	37
2 0 1 8	89	27	22	40

자료 : 한국에너지공단 주) 에너지다소비사업자 현황

VIII. 전기 · 가스 · 수도

Electricity, Gas and Water-Supply

VIII. 전기 · 가스 · 수도

Electricity, Gas and Water-Supply

1. 발전현황 Electricity Generation

연별 발전소별	구분	발전설비(MWh) Generating facilities	발전량(MWh) Amount of electricity generation	평균전력(kW) Average load	최대전력(kW) Peak load
2 0 1 3		845.54	6,141,239.93	701,074.00	832,205.0
2 0 1 4		835.14	6,226,836.98	709,296.52	874,203.45
2 0 1 5		835.14	5,706,561.00	651,417.00	844,745.00
2 0 1 6		1,175.46	7,113,155.32	745,393.00	1,178,723.00
2 0 1 7		1,175.15	7,998,801.00	913,105.00	1,146,286.00
2 0 1 8		1,175.09	7,418,236.57	847,770.00	1,141,536.00
호남화력 발전처		500.00	2,810,523.90	320,836.00	470,053.0
한 국 남 동 발 전 여 수 발 전 본 부		668.60	4,601,442.00	525,279.00	668,600.0
한국전력공사(소계)		6.49	6,270.67	1,655.00	2,883.00
(초 도)		0.75	1,358.00	155.00	292.00
(손 죽 도)		0.30	728.09	83.00	141.00
(평 도)		0.24	144.41	16.00	38.00
(상 화 도)		0.24	240.74	27.00	52.00
(하 화 도)		0.01	218.00	23.00	62.00
(거 문 도)		4.50	2,783.35	1,260.00	2,110.00
(여 자 도)		0.45	798.08	91.00	188.00

자료 : 호남화력발전처, 여수화력발전처, 한국전력공사여수지사

주 : 2012년부터 2개 도서지역(거문도, 여자도) 추가

2. 용도별 전력사용량(2-1) Electric Power Consumption by Use

(Unit : MWh) (단위 : MWh)

구분 연별	합계		가정용		공공용		서비스업	
	Total	점유율(%) Percentage	Residential	점유율(%) Percentage	Public	점유율(%) Percentage	Service	점유율(%) Percentage
2 0 1 3	12,200,632	100	356,713	2.92	122,117	1.00	952,924	7.81
2 0 1 4	13,381,822	100	349,495	2.61	127,742	0.95	920,288	6.88
2 0 1 5	13,913,898	100	353,623	2.54	133,426	0.96	933,449	6.71
2 0 1 6	14,359,276	100	363,985	2.53	138,921	0.97	1,021,122	7.11
2 0 1 7	15,295,606	100	363,092	2.39	143,485	0.94	1,190,918	7.85
2 0 1 8	15,177,227	100	377,091	2.48%	144,434	0.95%	1,071,267	7.06%

2. 용도별 전력사용량(2-2) Electric Power Consumption by Use

(Unit : MWh) (단위 : MWh)

구분 연별	산업용							
	소계		농림수산업 forestry and fishing		광업 Mining		제조업 Manufacturing	
	Sub-total	점유율(%) Percentage		점유율(%) Percentage		점유율(%) Percentage		점유율(%) Percentage
2 0 1 3	10,768,878	88.26	55,896	0.46	12,107	0.10	10,700,875	87.71
2 0 1 4	11,984,297	89.56	56,776	0.42	8,541	0.06	11,918,980	89.07
2 0 1 5	12,493,398	89.79	60,744	0.44	12,964	0.09	12,419,688	89.26
2 0 1 6	12,835,248	89.39	59,164	0.41	15,313	0.11	12,760,771	88.87
2 0 1 7	13,598,111	89.74	65,375	0.43	17,083	0.11	13,515,652	89.19
2 0 1 8	13,584,435	89.51%	64,837	0.43%	15,038	0.10%	13,504,560	88.98%

자료 : 한국전력공사여수지사

3. 제조업 중분류별 전력사용량(2-1)

Electric Power Consumption by Division of Industry

(Unit: MWh) (단위: MWh)

구분 연별	합 계 Total	식료품 및 담배제조업 Food beverage Tobacco	섬유·의복 및 가죽산업 Sewn weating apparel Leather	나무 및 나무제품제조업, 가구포함 Wood products & paper products	종이 및 종이 제품제조업, 인쇄 및 출판업 Pulp, Paper & paper Products Publishing & Printing reproduction
2013	10,689,795	46,665	48,561	2,560	5,916
2014	11,898,769	42,568	66,460	2,477	6,247
2015	12,419,104	46,759	73,367	2,432	5,808
2016	12,760,771	45,215	89,314	2,133	1,825
2017	13,515,275	43,507	93,139	2,322	1,973
2018	13,504,562	45,890	93,046	2,577	2,171

3. 제조업 중분류별 전력사용량(2-2)

Electric Power Consumption by Division of Industry

(Unit: MWh) (단위: MWh)

구분 연별	화학물과 화학석유 석탄고무 및 플라스틱제품제조업 Chemicals and chemical products Pubber and plastic products	비금속광물 제조업 Non-metallic mineral products	제1차 금속 산업 Manufacture of Basic metals	조립금속제품 및 기계장비 제조업 Fabricated Metal products Manufacture of Other machiner	기타 제조업 Other
2013	10,404,804	33,667	129,866	13,622	4,134
2014	11,618,816	33,724	110,481	13,653	4,343
2015	12,085,677	40,935	133,031	19,726	11,369
2016	12,450,375	43,816	98,979	26,232	2,882
2017	13,182,952	47,111	115,941	23,126	5,204
2018	13,152,344	47,547	131,230	23,189	6,568

자료 : 한국전력공사여수지사

4. 가스 공급량 Gas Supply

(Unit : number) (단위 : 개소)

연별 월별	구분	도시가스 Liquefied natural gas(LNG)		프 로 판 Propang gas(LPG)		부 탄 Butane gas	
		판매소수 Number of saling stores	판매량(1000m ³) Amount sold	판매소수 Number of saling stores	판매량(t) Amount sold	판매소수 Number of saling stores	판매량(t) Amount sold
2 0 1 3		1	201,059	36	9,309	16	26,984
2 0 1 4		1	161,827	35	7,893	16	25,238
2 0 1 5		1	130,976	34	7,664	14	24,629
2 0 1 6		1	134,238	35	7,203	16	23,938
2 0 1 7		1	144,142	35	6,536	14	23,044
2 0 1 8		1	215,344	35	7,408	14	22,190
1 월		1	21,164	35	736	14	1,859
2 월		1	20,240	35	673	14	1,740
3 월		1	18,144	35	599	14	1,848
4 월		1	14,154	35	566	14	1,771
5 월		1	13,384	35	1,480	14	1,854
6 월		1	14,172	35	440	14	1,796
7 월		1	14,358	35	404	14	1,997
8 월		1	14,926	35	407	14	2,027
9 월		1	20,563	35	422	14	1,833
1 0 월		1	18,493	35	478	14	1,797
1 1 월		1	20,999	35	543	14	1,785
1 2 월		1	24,747	35	658	14	1,882

자료 : 지역경제과

5. 도시가스 보급률 LNG Supply Rate by Region

(Unit : % household) (단위 : % 가구)

연별	구분	보 급 률 Supply rate	도시가스 수요 가구수(A) No. of supplying households	공급권역 총 가구수(B) NO. of total households
2 0 1 3		71	64,735	91,236
2 0 1 4		80	79,504	100,050
2 0 1 5		80	82,079	102,134
2 0 1 6		81	84,552	104,847
2 0 1 7		81	87,874	108,487
2 0 1 8		82	90,703	110,479

자료 : 지역경제과(대화도시가스)

6. 상수도 Public Water Services

(Unit : person) (단위 : 명)

구분 연별	총인구 Population	급수인구 Water-supply population	보급률(%) Water-supply rate	시설용량 (m ³ /일) Water-supply capacity	급수량 (m ³ /일) Amount of water supplied	1일 1인당 급수량(ℓ) Water supply amount per person a day	급수전수 Number of faucets
2013	294,565	249,700	84.80	156,520	98,875	396	34,488
2014	294,459	251,507	85.40	156,720	98,260	391	34,569
2015	294,073	268,084	91.20	156,720	101,208	377	36,742
2016	293,036	268,128	91.50	156,720	101,210	378	37,217
2017	290,528	268,495	92.40	156,720	102,830	383	38,244
2018	287,868	277,266	93.71	156,720	106,054	393	39,660

자료 : 상수도과

7. 상수도관(7-1) Public Water Pipe

(Unit : M) (단위 : M)

구분 연별	합계 Total	도 수 관 Aqueduct pipe				송 수 관 Transmission pipe				배 수 관 Conduit pipe			
		계 Sub-total	강관 Steel	주철관 Cast iron	기타 Others	계 Sub-total	강관 Steel	주철관 Cast iron	기타 Others	계 Sub-total	강관 Steel	주철관 Cast iron	기타 Others
2013	1,227,000					36,000	7,400	28,600		435,000	6,300	335,000	93,700
2014	1,409,401					40,920	14,719	26,126		548,191	8,955	313,391	225,845
2015	1,436,360	35,249	14,794	20,455	-	3,877	-	3,877		555,201	8,955	327,798	218,448
2016	1,456,874	1,874	1,874			39,126	14,794	24,332		560,122	8,955	331,171	219,996
2017	1,554,587	14,674	2,686	11,988		41,485	9,313	31,302	870	607,676	2,112	408,871	196,693
2018	1,633,464	36,263		36,263		5,011		5,011		637,948	8,955	563,481	65,512

7. 상수도관(7-2) Public Water Pipe

(Unit : M) (단위 : M)

구분 연별	급 수 관 Water supply Equipments						
	계 Sub-total	아연도강관 Galvanized steel	주철관 Cast iron	동 관 Copper	스텐레스관 Stainless steel	합성수지관 Plastic	기 타 Others
2013	756,000	-	-	-	486,400	223,800	45,800
2014	820,290	45,860	1,755	-	130,926	596,451	45,298
2015	840,314	45,860	1,755	-	130,926	616,475	45,298
2016	855,752	45,860	1,755		130,926	631,913	45,298
2017	890,752	45,860	1,755		130,926	666,913	45,298
2018	954,242	14,860	1,755		50,626	852,003	34,998

자료 : 상수도과

주)2014년까지 도수관과 송수관 합산

7. 상수도관(7-3) Public Water Pipe

(Unit : M) (단위 : M)

	합계 Total	도수관 Aqueductpipe					
			에나멜코팅 도복장강관	엑상에폭시 도복장강관	주철관 Castiron	덕타일주철 관	기타 Others
연별 시군 구별	1,633,464	36,263			36,263		

7. 상수도관(7-4) Public Water Pipe

(Unit : M) (단위 : M)

	송수관 Transmissionpipe					
		에나멜코팅도 복장강관	엑상에폭시도 복장강관	주철관 Castiron	덕타일주철관	기타 Others
연별 시군 구별	5,011				5,011	

7. 상수도관(7-5) Public Water Pipe

(Unit : M) (단위 : M)

	배수관 Conduitpipe					
		에나멜코팅도 복장강관	엑상에폭시도 복장강관	주철관 Castiron	덕타일주철관	기타 Others
연별 시군 구별	637,948	8,955		295,905	31,907	301,181

7. 상수도관(7-6) Public Water Pipe

(Unit : M) (단위 : M)

	급수관 Watersupplypipe					
		에나멜코팅도 복장강관	엑상에폭시도 복장강관	주철관 Castiron	덕타일주철관	PVC관
연별 시군 구별	954,242			1,755		256,254

7. 상수도관(7-7) Public Water Pipe

(Unit : M) (단위 : M)

	급수관 Watersupplypipe					
	내충격수도관	PE관	아연도강관 Galvanizedsteel	스텐레스관 Stainlesssteel	동관	기타 Others
연별 시군 구별	258,483	337,266	14,860	50,626		34,998

주)2014년까지 도수관과 송수관 합산

8. 급수 사용량 Consumption of Water Supplied

(Unit : m³) (단위 : m³)

연별 읍면동별	구분	합 계	가 정 용	영 업 용	욕 탕1	욕 탕2	전용공업용	업 무 용	기 타
		Total	Domestic	Business	Bathroom Class1	Bathroom Class2	Industrial	Public	Others
2 0 1 3		23,349,921	15,647,276	4,439,490	320,797	-	716,754	2,225,604	-
2 0 1 4		23,234,328	15,554,102	4,340,157	323,427	-	714,454	2,302,188	-
2 0 1 5		23,953,611	16,002,357	4,618,977	352,849	-	564,404	2,415,024	-
2 0 1 6		24,814,559	16,508,314	4,712,319	347,122	-	662,412	2,584,392	-
2 0 1 7		25,208,911	16,815,849	4,782,473	355,799	-	802,638	2,452,152	-
2 0 1 8		26,159,017	17,285,712	4,922,524	337,557	-	954,464	2,658,760	-
돌 산 읍		1,303,989	751,565	415,031	2,740			134,653	
소 라 면		1,394,342	1,218,885	108,076	563			66,818	
울 촌 면		393,192	299,748	17,792				75,652	
화 양 면		146,190	108,485	14,500	547			22,658	
남 면		152,391	119,001	7,987				25,403	
화 정 면		28,570	25,220	-				3,350	
삼 산 면		69,435	27,888	17,593				23,954	
동 문 동		416,745	249,655	90,791	1,102			75,197	
한 려 동		424,458	195,162	132,964	5,739			90,593	
중 양 동		670,162	255,943	197,644	36,247			180,328	
충 무 동		394,307	239,022	101,233	8,342			45,710	
광 립 동		618,837	406,392	105,498	15,720			91,227	
서 강 동		351,433	225,518	69,600	3,588			52,727	
대 교 동		927,526	329,390	423,674	59,540			114,922	
국 동		1,192,176	886,781	132,034	92,544			80,817	
월 호 동		730,445	485,846	165,712	7,451			71,436	
여 서 동		1,754,096	1,351,859	293,320	51,918			56,999	
문 수 동		1,756,426	1,345,885	313,072	4,999			92,470	
미 평 동		2,015,938	849,386	112,362	14		895,279	158,897	
둔 덕 동		763,891	664,133	51,958				47,800	
만 덕 동		1,241,730	721,208	291,191	-			229,331	
쌍 봉 동		3,781,998	2,486,666	1,042,535	32,762			220,035	
시 전 동		2,558,820	1,939,780	335,358	8,346			275,336	
여 천 동		2,117,625	1,473,675	356,871	5,395			281,684	
주 삼 동		653,237	556,892	26,083				70,262	
삼 일 동		278,405	49,074	99,645			59,185	70,501	
묘 도 동		22,653	22,653					-	

자료 : 수도행정과

9. 급수사용료 부과 Charges for Water Consumption

(Unit : 1,000 Won) (단위 : 천원)

구분 연별 읍면동별	합 계 Total	가 정 용 Domestic	영 업 용 Business	욕 탕1 Bathhouse Class1	욕 탕2 Bathhouse Class2	전용공업용 Industrial	업 무 용 Public	기 타 Others
2 0 1 3	23,621,162	10,951,846	8,798,716	409,215	-	427,198	3,034,187	-
2 0 1 4	22,706,870	10,471,544	8,394,473	403,714	-	421,138	1,092,647	1,923,354
2 0 1 5	24,347,751	11,026,161	9,223,193	449,669	-	328,122	3,320,606	
2 0 1 6	25,241,417	11,420,295	9,415,371	447,685	-	393,339	3,564,727	
2 0 1 7	25,629,128	11,661,903	9,545,403	483,399	-	490,784	3,447,639	-
2 0 1 8	26,595,513	12,050,882	9,848,010	440,729	-	594,478	3,661,414	-
돌 산 읍	1,683,271	592,469	899,782	2,352			188,668	
소 라 면	1,134,268	852,468	184,616	483			96,701	
울 촌 면	389,904	252,086	31,039				106,779	
화 양 면	160,334	94,825	32,294	511			32,704	
남 면	157,941	109,210	12,941				35,790	
화 정 면	28,080	23,395	16				4,669	
삼 산 면	88,136	24,557	29,642				33,937	
동 문 동	473,141	196,378	170,984	1,389			104,390	
한 려 동	565,932	153,885	279,560	6,604			125,883	
중 양 동	859,405	192,267	376,080	44,389			246,669	
충 무 동	440,310	177,762	192,427	9,543			60,578	
광 립 동	653,419	290,200	216,644	18,708			127,867	
서 강 동	355,756	168,396	115,911	3,408			68,041	
대 교 동	1,368,957	253,679	882,441	81,749			151,088	
국 동	1,123,667	598,929	269,091	133,128			122,519	
월 호 동	845,621	334,704	401,080	8,513			101,324	
여 서 동	1,582,240	870,387	565,707	67,885			78,261	
문 수 동	1,529,913	861,798	541,568	4,790			121,757	
미 평 동	1,507,271	565,272	163,604	152		560,647	217,596	
둔 덕 동	618,530	436,728	114,773				67,029	
만 덕 동	1,576,851	519,609	718,547	48			338,647	
쌍 봉 동	4,187,941	1,731,200	2,118,464	44,370			293,907	
시 전 동	2,273,145	1,290,479	622,788	7,082			352,796	
여 천 동	2,006,236	1,014,922	629,292	5,625			356,397	
주 삼 동	533,655	379,512	48,008				106,135	
삼 일 동	431,969	46,153	230,711			33,831	121,274	
묘 도 동	19,620	19,612					8	

자료 : 수도행정과

2014년 자료 수정

10. 하수도 인구 및 보급률(3-1)

Sewage Population and Distribution rate

(Unit : person, km² %) (단위 : 명, km² %)

연 별	구 분	수 계 Water System	특별대책 지역 Special measure area	총인구 (명) Total Population	총면적 (km ²) Total Area	하수처리구역 내 Inner area of sewage treatment			
						하수 종말처리 인구(명) Population of Benefiting from Sewage			
						계 Total	1차처리 Mechanic(b1)	2차처리 Biological(b2)	3차 Advanced(b3)
2012		남해		295,215	503.83	247,335		7,411	239,924
2013		남해		294,565	504.31	247,064		7,858	239,206
2014		남해		294,459	503.90	246,682		9,475	237,207
2015		남해		294,073	508.88	246,858		9,656	237,202

10. 하수도 인구 및 보급률(3-2)

Sewage Population and Distribution rate

(Unit : person, km² %) (단위 : 명, km² %)

연 별	구 분	하수처리구역 내 Inner area of sewage treatment				면 적 Area	하수처리구역 외 Outer area of sewage treatment			하수도 보급률 Distribution rate of Sewage	
		폐수 종말처리인구(명) Population of Benefiting from Waste water					인구(명) Population				면 적 Area
		계 Total	1차처리 Mechanic(b1)	2차처리 Biological(b2)	3차 Advanced(b3)		계 Total	시가 Urban	비시가 Rural		
2 0 1 2						105.4	47,880	-	47,880	398.40	83.52
2 0 1 3						105.4	47,501		47,501	398.91	83.87
2 0 1 4						105.4	47,777		47,777	398.50	83.8
2 0 1 5						105.4	47,215		47,215	398.50	83.94

10. 하수도 인구 및 보급률(3-3)

Sewage Population and Distribution rate

(Unit : person, km² %) (단위 : 명, km² %)

구 분	수 계 Water System	총인구(명) (A) Total Population	비처리 인구 (B) Non -services population	처리대상 인구 (C=A-B) Object population for treatment	하수종말처리인구(명) Population of benefiting from sewage				하수도 보급률 Distribution rate of Sewage
					계 d=d1+d2+d3	물리적 (1차) Mechanic (d1)	생물학적 (2차) Biological (d2)	고도(3차) Advanced (d3)	
2016	섬진강	293,036	46,829	246,207	246,207	-	9,656	236,551	84.2
2017	섬진강	290,528	45,653	244,875	244,875		9,656	235,219	84.3
2018	섬진강	287,868	45,008	242,860	242,820		9,656	233,164	84.4

자료 : 하수도과

11. 하수사용료 부과(2-1)

Charges for Use of Sewage Facilities

(Unit : million won) (단위 : 백만원)

연별 월별	구분	업종별 하수도 사용료 Charges for Use of Sewage Facilities					
		합 계 Total	가 정 용 Domestic	일 반 용 General	욕 탕 용 Bathroom	산 업 용 Industrial	기 타 Others
2 0 1 3		5,460	1,274	2,397	334	1,455	0
2 0 1 4		5,426	1,232	2,378	334	1,482	0
2 0 1 5		6,177	1,351	2,723	434	1,669	0
2 0 1 6		11,821	2,452	5,155	927	3,287	0
2 0 1 7		16,192	3,290	8,371	1,452	3,079	0
2 0 1 8		17,904	3,791	9,514	1,723	2,876	0

11. 하수사용료 부과(2-2)

Charges for Use of Sewage Facilities

(Unit : million won) (단위 : 백만원)

연 별 월 별	구 분	하수도 처리 비용분석 Cost of Sewage Disposal					
		연간부과량(천톤)(A) Total volume charged for the usage of sewage (1000 tons)	부과액 (백만원)(B) Amount charged for usage	평균단가(원/톤) C=(B/A*1000) Average of Amounts (won/ton)	처리비용 (백만원)(D) Expense of Sewage Treatment	처리원가(원/톤) E=(D/A *1000) Cost of Sewage Treatment (won/ton)	현실화율(%) F=(C/E *100) Actual rate of benefit & cost
2 0 1 3		79,383	5,460	69	40,109	505	14
2 0 1 4		80,918	5,426	67	42,783	529	13
2 0 1 5		83,516	6,177	74	46,153	552	13
2 0 1 6		82,309	11,821	144	44,585	541	13
2 0 1 7		70,364	16,192	230	42,665	606	38
2 0 1 8		62,101	17,904	288	45,770	737	39

자료 : 하수도과

IX. 유통·금융·보험 및 기타 서비스

Trade, Banking, Insurance and Other services

IX. 유통·금융·보험 및 기타 서비스

Trade, Banking, Insurance and Other services

1. 유통업체 현황(7-1) Distribution Stores

(Unit : place, m²) (단위 : 개소, m²)

연별 읍면동별	구분	합 계 Total					대형마트(할인점) Discount store			전 문 점 Specialty store		
		개소 Number	면적				개소 Number	면적 Floor space		개소 Number	면적 Floor space	
			판매면적 store	건물연면적 Establishment	대지면적(시장) Plottage (traditional market)	점포수(시장) No. of stores		판매면적 store	건물연면적 Establishment		판매면적 store	건물연면적 Establishment
2 0 1 2		18	97,897	87,998	59,827	2,367	3	31,369	87,998	-	-	-
2 0 1 3		18	97,897	87,998	59,827	2,367	3	31,369	87,998	-	-	-
2 0 1 4		19	193,070	87,998	106,640	3,087	3	31,369	87,998	-	-	-
2 0 1 5		19	193,070	87,998	106,640	3,087	3	31,369	87,998	-	-	-
2 0 1 6		20	195,252	87,998	93,984	2,475	3	31,369	87,998	-	-	-

1. 유통업체 현황(7-2) Distribution Stores

(Unit : place, m²) (단위 : 개소, m²)

연별 읍면동별	구분	백 화 점 Department store			복합쇼핑몰 Complex Shopping mall			쇼핑센터 Shopping center			시 장 Market			
		개소 Number	면적 Floor space		개소 Number	면적 Area		개소 Number	면적 Floor space		소 계			
			판매면적 store	건물연면적 Establishment		판매면적 Sales Area	건물연면적 Establishment		판매면적 store	건물연면적 Establishment	개소 Number	점포수 No. of stores	판매면적 store	대지면적 Plottage
2 0 1 2		-	-	-	-	-	-	-	-	-	15	2,367	66,528	59,827
2 0 1 3		-	-	-	-	-	-	-	-	-	15	2,367	66,528	59,827
2 0 1 4		-	-	-	-	-	-	-	-	-	16	3,087	161,701	106,640
2 0 1 5		-	-	-	-	-	-	-	-	-	16	3,087	161,701	106,640
2 0 1 6		-	-	-	-	-	-	-	-	-	17	2,475	163,883	93,984

자료 : 지역경제과

1. 유통업체 현황(7-3) Distribution Stores

(Unit : place, m²) (단위 : 개소, m²)

연 별 읍면동별	구 분	시 장 Market							
		등 록 시 장 Registered market				인 정 시 장 Recognized market			
		개 소 Number	점포수 No. of stores	면적 Floor space		개 소 Number	점포수 No. of stores	면적 Floor space	
				판매면적 store	대지면적 Plottage			판매면적 store	대지면적 Plottage
2 0 1 2		10	1,060	32,827	30,799	5	1,307	33,701	29,028
2 0 1 3		10	1,060	32,827	30,799	5	1,307	33,701	29,028
2 0 1 4		10	1,033	32,755	30,228	5	1,307	33,339	29,028
2 0 1 5		10	1,033	32,755	30,228	5	1,307	33,339	29,028
2 0 1 6		11	1,144	34,937	26,174	5	584	33,339	29,028

1. 유통업체 현황(7-4) Distribution Stores

(Unit : place, m²) (단위 : 개소, m²)

연 별 읍 면 동 별	구 분	시 장 Market				기타 대규모점포 (농수산물센터, 도매시장) Other large-scale store		
		상 점 가 Shopping street						
		개소 Number	점포수 No. of stores	면적 Floor space		개소 Number	면적 Floor space	
				판매면적 store	대지연면적 Plottage		판매면적 store	건물연면적 Establishment
2 0 1 2								
2 0 1 3								
2 0 1 4		1	747	95,607	47,384			
2 0 1 5		1	747	95,607	47,384			
2 0 1 6		1	747	95,607	38,782			

자료 : 지역경제과

1. 유통업체 현황(7-5) Distribution Stores

(Unit : place, m²) (단위 : 개소, m²)

구분 연별 읍면동별	합 계 Total			대형마트(할인점) Discount store			전 문 점 Specialty store		
	개소 Number	면적		개소 Number	면적 Floor space		개소 Number	면적 Floor space	
		판매면적 store	건물연면적 Establishment		판매면적 store	건물연면적 Establishment		판매면적 store	건물연면적 Establishment
2018	18	157,615	87,998	3	31,369	87,998	-	-	-
돌 산 읍	-	-	-						
소 라 면	1	621	-						
울 촌 면	-	-	-						
화 양 면	-	-	-						
남 면	-	-	-						
화 정 면	-	-	-						
삼 산 면	-	-	-						
동 문 동	-	-	-						
한 려 동	-	-	-						
증 양 동	8	100,273	-						
충 무 동	-	-	-						
광 립 동	1	8,991	20,791	1	8,991	20,791			
서 강 동	1	6,471	-						
대 교 동	1	6,373	-						
국 동	1	14,477	41,743	1	14,477	41,743			
월 호 동	-	-	-						
여 서 동	-	-	-						
문 수 동	-	-	-						
미 평 동	-	-	-						
둔 덕 동	-	-	-						
만 덕 동	-	-	-						
쌍 봉 동	4	12,508	-						
시 전 동	-	-	-						
여 천 동	1	7,901	25,464	1	7,901	25,464			
주 삼 동	-	-	-						
삼 일 동	-	-	-						
묘 도 동	-	-	-						

자료 : 지역경제과

* 2018년 표준서식 변경.

1. 유통업체 현황(7-6) Distribution Stores

(Unit : place, m²) (단위 : 개소, m²)

연별 읍면동별	구분	백화점 Department store			쇼핑센터 Shopping center			복합쇼핑몰 ComplexShoppingmall			시 장 Market		
		면적 Floor space			면적 Floor space			면적 Area			소 계		
		개소 Number	판매면적 store	건물연면적 Establishment	개소 Number	판매면적 store	건물연면적 Establishment	개소 Number	판매면적 Sales Area	건물연면적 Establishment	개소 Number	점포수 The Number of stores	판매면적 Sales Area
2018		-	-	-				-	-	-	15	1,882	126,246
돌산읍											-	-	-
소라면											1	26	621
울촌면											-	-	-
화양면											-	-	-
남면											-	-	-
화정면											-	-	-
삼산면											-	-	-
동문동											-	-	-
한려동											-	-	-
중앙동											8	1,279	100,273
충무동											-	-	-
광림동											-	-	-
서강동											1	191	6,471
대교동											1	205	6,373
국동											-	-	-
월호동											-	-	-
여서동											-	-	-
문수동											-	-	-
미평동											-	-	-
둔덕동											-	-	-
만덕동											-	-	-
쌍봉동											4	181	12,508
시전동											-	-	-
여천동											-	-	-
주삼동											-	-	-
삼일동											-	-	-
묘도동											-	-	-

자료 : 지역경제과

* 2018년 표준서식 변경.

1. 유통업체 현황(7-7) Distribution Stores

(Unit : place, m²) (단위 : 개소, m²)

연별 읍면동별	구분	시 장 Market						기타 대규모 점포 (농수산물센터, 도매시장) Other large-scale store		
		전통시장 Traditional market			상점가 Shopping street			개소 Number	면적 Area	
		개소 Number	점포수 The Number of stores	판매면적 Sales Area	개소 Number	점포수 The Number of stores	판매면적 Sales Area		판매면적 Sales Area	건물연면적 Floor Space
2018		14	1,406	87,464	1	476	38,782	-	-	-
돌 산 읍										
소 라 면		1	26	621						
울 춘 면										
화 양 면										
남 면										
화 정 면										
삼 산 면										
동 문 동										
한 려 동										
중 양 동		7	803	61,491	1	476	38,782			
충 무 동										
광 립 동										
서 강 동		1	191	6,471						
대 교 동		1	205	6,373						
국 동										
월 호 동										
여 서 동										
문 수 동										
미 평 동										
둔 덕 동										
만 덕 동										
쌍 봉 동		4	181	12,508						
시 전 동										
여 천 동										
주 삼 동										
삼 일 동										
묘 도 동										

자료 : 지역경제과

* 2018년 표준서식 변경.

2. 금융기관(2-1) Financial Institutions

(Unit : number) (단위 : 개소)

연 별 읍 면 동 별	구 분	계 Total	한국은행 Bank of Korea	시중은행 Nation-wide commercial banks						
				국민은행 Kookmin bank	우리은행 Woori bank	스탠다드 차타드은행 standard chartered bank	하나은행 Hana bank	한국외환은행 Exchange bank	조흥은행 Choheung bank	신한은행 Shinhan bank
2 0 1 3		27	-	4	2	2	1	1	-	2
2 0 1 4		27	-	4	2	2	1	1	-	2
2 0 1 5		25		4	2	2	2	1	-	2
2 0 1 6		24		4	2	2	2		-	2
2 0 1 7		25	-	4	2	1	2	-	-	2
2 0 1 8		25	-	4	2	1	2	-	-	2
돌 산 읍		-								
소 라 면		1								
울 촌 면		-								
화 양 면		-								
남 면		-								
화 정 면		-								
삼 산 면		-								
동 문 동		1			1					
한 려 동		-								
중 앙 동		6		1			1			1
충 무 동		-								
광 림 동		1								
서 강 동		-								
대 교 동		-								
국 동		-								
월 호 동		-								
여 서 동		3								
문 수 동		1		1						
미 평 동		-								
둔 덕 동		-								
만 덕 동		-								
쌍 봉 동		10		1	1	1	1			1
시 전 동		2		1						
여 천 동		-								
주 삼 동		-								
삼 일 동		-								
묘 도 동		-								

자료 : 전국은행연합회(Source : Korea Federation of Banks)

주 : 스탠다드차타드은행(구,제일은행, SC은행)

2. 금융기관(2-2) Financial Institutions

(Unit : number) (단위 : 개소)

구분 연별 읍면동별	지방 Local banks	특수은행 Chartered banks			기타 Other banks		
	광주은행 Kwangju bank	중소기업 S. M. Industry	농협중앙회 N.A.C.F	수협중앙회 N.F.F.C	한국산업은행 Korea long term credit bank	장기신용은행 Korea Long term credit bank	한국수출입은행 The export-import bank of Korea
2013	7	2	5	-	1	-	
2014	7	2	5	-	1	-	
2015	4	2	5	-	1	-	
2016	4	2	5	-	1	-	
2017	5	2	5	-	1	-	1
2018	5	2	5	-	1	-	1
돌산읍							
소라면	1						
울촌면							
화양면							
남면							
화정면							
삼산면							
동문동							
한려동							
중앙동	1	1	1				
충무동							
광림동							1
서강동							
대교동							
국동							
월호동							
여서동	1		2				
문수동							
미평동							
둔덕동							
만덕동							
쌍봉동	2		2		1		
시전동		1					
여천동							
주삼동							
삼일동							
묘도동							

자료 : 전국은행연합회(Source : Korea Federation of Banks)

주 : 스탠다드차타드은행(구,제일은행)

3. 금융기관 예금, 대출 및 어음¹⁾ (2-1)

Deposits, Loans and Bills of Financial Institutions

(Unit : billion won) (단위 : 10억원)

연 별 월 별	구 분	예금 총계 ²⁾ Grand total	저 축 성 예 금 Time and savings deposits				
			계 Total	정기예금 Time	정기적금 Installment savings	저축예금 ³⁾ Savings	기타 Other
2 0 1 3		2,613	2,254	1,396	152	466	241
2 0 1 4		2,612	2,220	1,325	143	508	245
2 0 1 5		2,782	2,321	1,278	140	613	290
2 0 1 6		2,934	2,401	1,314	137	678	273
2 0 1 7		3,003	2,470	1,346	122	725	277
2 0 1 8		3,423	2,811	1,625	113	740	333
1 월		2,953	2,413	1,312	118	716	268
2 월		3,135	2,469	1,333	117	752	267
3 월		3,153	2,589	1,462	115	738	275
4 월		3,217	2,612	1,497	115	726	274
5 월		3,337	2,798	1,691	112	721	273
6 월		3,433	2,857	1,693	113	727	325
7 월		3,354	2,797	1,693	112	709	282
8 월		3,343	2,800	1,702	112	711	274
9 월		3,389	2,811	1,685	114	737	275
1 0 월		3,407	2,823	1,686	115	723	300
1 1 월		3,417	2,803	1,665	113	709	316
1 2 월		3,423	2,811	1,625	113	740	333

자료 : 한국은행 광주전남 본부

주 : 1) 예금 취급점포 기준임(Based on the banking operations)

2) 외화예금 및 동업자 예금 제외(Excluding foreign currency)

3) 자유저축예금 포함(1997.6월부터) Including Preferential savings(since June 1997)

4) 부도액 금액 기준(On the basis of Dishonored value)

* 단위 변경으로 수치 변경.

3. 금융기관 예금, 대출 및 어음¹⁾ (2-2)

Deposits, Loans and Bills of Financial Institutions

(Unit : billion won) (단위 : 10억원)

연 별 월 별	구 분	요구불예금 Demand deposits	대 출 Lending	어 음 교 환 Bill clearing				
				장수(천장) Number of bills	금 액 Amount	장당평균 금액(천원) Average Value per bill	부도액 Disbonored amount	부도율 ⁴⁾ Dishonored rate
2 0 1 3		359	2,856	540	9,231	17,107	1	0.01
2 0 1 4		392	2,944	479	8,766	18,315	1	0.02
2 0 1 5		461	3,220	399	6,927	17,366	9	0.13
2 0 1 6		534	3,183	301	6,218	20,674	1	0.01
2 0 1 7		533	3,206	239	6,494	27,181	3	0.04
2 0 1 8		612	3,508	193	7,452	38,571	6	0.08
1 월		540	3,204	20	366	18,650	0	0.00
2 월		666	3,186	19	874	45,695	0	0.00
3 월		564	3,206	17	599	34,835	0	0.00
4 월		606	3,238	17	524	31,700	0	0.00
5 월		539	3,281	18	586	32,353	0	0.00
6 월		576	3,295	15	650	43,710	0	0.00
7 월		558	3,364	16	684	42,235	3	0.38
8 월		543	3,399	15	601	40,443	2	0.28
9 월		578	3,440	13	639	50,491	1	0.10
1 0 월		584	3,441	17	638	38,584	1	0.16
1 1 월		614	3,499	14	646	46,914	0	0.00
1 2 월		612	3,508	14	648	46,932	0	0.00

자료 : 한국은행 광주전남 본부

주 : 1) 예금 취급점포 기준임(Based on the banking operations)

2) 외화예금 및 동업자 예금 제외(Excluding foreign currency)

3) 자유저축예금 포함(1997.6월부터) Including Preferential savings(since June 1997)

4) 부도액 금액 기준(On the basis of Dishonored value)

* 단위 변경으로 수치 변경.

4. 가계대출규모 Volume of house loan

(단위: 십억원)

연별 금고별	구분	예금은행 Deposit money bank		
		합계 Total	(가계대출) (Household loan)	(주택대출) (Mortgage loan)
2 0 1 3		1,012	532	480
2 0 1 4		1,022	541	481
2 0 1 5		1,074	548	526
2 0 1 6		1,146	561	585
2 0 1 7		1,247	592	655
2 0 1 8		1,343	615	728
1 월		1,249	593	655
2 월		1,230	590	640
3 월		1,259	609	650
4 월		1,261	607	654
5 월		1,260	589	671
6 월		1,269	589	680
7 월		1,292	597	695
8 월		1,311	610	701
9 월		1,311	609	702
1 0 월		1,323	604	718
1 1 월		1,347	617	730
1 2 월		1,343	615	728

자료 : 한국은행 광주전남 본부

5. 새마을금고(3-1) Sammaeul funds

(Unit : number, million won) (단위 : 개, 백만원)

연별 금고별	구분	금 고 수 Number of S. funds	자 산 액 Amount of assets	예 금 액 Amount of deposits	대 출 액 Amount of loans	회원수(명) Number of members
2 0 1 1		16	729,572	627,523	456,934	135,970
2 0 1 2		15	894,451	767,277	520,266	130,207
2 0 1 3		15	948,978	839,325	576,477	135,706
2 0 1 4		14	1,058,555	910,069	647,646	143,097
2 0 1 5		13	1,172,251	1,044,677	717,445	167,794

자료 : 지역경제과

5. 새마을금고 및 신용협동조합(3-2)

Sammaeul funds and Credit union federations

(Unit : number, million won) (단위 : 개, 백만원)

연별 금고별	구분	새마을금고 Sammaeul funds				
		금고수 Number of S. funds	자산액 Amount of assets	예금액 Amount of deposits	대출액 Amount of loans	회원수(명) Number of members
2016		13	1,328,998	1,168,988	928,806	148,868
2017		13	1,466,556	1,234,746	1,036,132	153,559
2018		13	1,466,556	1,234,746	1,036,132	153,559
동여수	본점1(지점1)		61,820	56,178	42,999	18,289
공화	본점1(지점1)		80,624	72,106	66,041	4,892
중앙	본점1		96,581	84,273	72,248	6,979
여수중부	본점1(지점3)		180,461	163,049	126,172	13,608
충무	본점1		90,873	78,176	55,574	8,225
진남	본점1(지점1)		131,576	111,442	89,236	17,406
좌수영	본점1(지점2)		152,147	136,091	107,858	16,825
구봉	본점1(지점1)		96,137	86,421	67,594	12,790
새여수	본점1(지점3)		155,812	136,457	108,189	20,078
여천	본점1(지점3)		177,174	158,895	137,081	10,870
여수한려	본점1(지점2)		115,446	101,293	84,598	5,055
돌산	본점1		49,300	42,898	32,407	6,437
여수서부	본점1(지점2)		78,605	7,467	46,135	12,105

5. 새마을금고 및 신용협동조합(3-3)

Sammaeul funds and Credit union federations

(Unit : number, million won) (단위 : 개, 백만원)

연별 금고별	구분	신용협동조합 Credit union federations				
		조합수 Numbers of C.U.federation	자산액 Amount of assets	예금액 Amount of deposits	대출액 Amount of loans	회원수(명) Number of members
2017		6	511,046	471,671	399,401	44,965
2018		6	511,046	471,671	399,401	44,965
쌍봉		1	49,009	47,255	34,480	7,077
여수		1	130,904	121,493	94,246	8,792
여수제일		1	51,887	48,449	37,216	8,325
여수중앙		1	90,362	82,249	78,397	6,037
여수참조은		1	144,573	130,231	117,969	8,958
여천		1	44,311	41,994	37,093	5,776

자료 : 지역경제과(새마을금고), 자료 : 신협중앙회 광주전남지역본부

6. 소비자 물가지수(6-1) Consumer Price Indices

연 별 월 별	구 분	총지수 All items	식료품·비주류음료 Food & Non-alcoholic beverages		주류 및 담배 Alcoholic beverage & cigarettes			의류 및 신발 Clothing & footwear			
			식료품 Food	비주류음료 Non-alcoholic beverage		주류 Alcoholic beverage	담배 tobacco		의류 Clothing	신발 footwear	
2 0 1 3		108.7	114.5	114.6	113.5	104.3	106.3	103.3	111.9	112.5	107.8
2 0 1 4		109.7	114.1	114.0	114.9	104.3	106.7	103.1	116.6	117.4	111.5
2 0 1 5		109.7	114.9	114.8	115.9	157.6	107.2	183.0	117.7	118.5	112.3
2 0 1 6		100.7	102.9	103.0	101.0	100.3	100.9	100.0	101.7	101.5	102.8
2 0 1 7		103.0	105.9	106.2	100.2	102.1	106.8	100.0	102.9	102.8	103.5
2 0 1 8		104.7	108.5	108.9	101.2	102.0	106.5	100.0	104.0	103.8	105.7

6. 소비자 물가지수(6-2) Consumer Price Indices

연별 월별	구분	주택 · 수도 · 전기 및 연료 Housing, water, electricity, gas & other fuels					가구용품 및 가사 서비스 Furnishings, household equipment and routine household maintenance			
		주택임차료 Actual rentals for housing	주거시설 유지 · 보수 Maintenance & repair of the dwelling	수도 및 주거 관련 서비스	전기 · 가스 및 기타연료 Electricity, gas & other fuels		가구 · 가사비품 및 카펫 Furniture and furnishings, carpets and other	가정용 섬유제품 Household textiles	가정용 기기 Household appliances	
2 0 1 3		113.2	111.8	116.4	107.1	116.1	112.2	107.9	111.7	100.4
2 0 1 4		115.2	114.2	120.1	105.7	119.0	112.9	109.4	110.6	102.9
2 0 1 5		111.4	115.4	122.1	112.6	105.1	114.6	111.7	111.2	105.7
2 0 1 6		98.7	100.8	101.2	111.9	90.5	101.6	105.2	101.1	101.5
2 0 1 7		100.9	102.0	104.9	121.9	89.6	103.1	108.6	102.4	101.2
2 0 1 8		102.7	103.1	108.6	130.2	88.8	105.0	114.5	103.2	101.6

자료 : 통계청 물가동향과, 통계 DB(KOSIS), 여수시 수치임

주 : 2011년~2015년 : 소비자물가지수 2010=100 기준 수치임

2016년 : 소비자물가지수 2015=100 기준 수치임

6. 소비자 물가지수(6-3) Consumer Price Indices

연 별 월 별	구 분	가정용품 및 가사 서비스 Furnishings, household equipment and routine household maintenance			보건 Health			
		주방용품 및 가정용품 Glassware, tableware and household utensils	가정·정원용 공구 및 장비 Tools and equipment for house and garden	일상 생활용품 및 가사 서비스 Goods and services for routine household maintenance		의료용품 및 장비 Medical products, appliances and equipment	외래환자 서비스 Outpatient services	병원 서비스 Hospital services
2 0 1 3		119.7	113.0	123.3	102.2	100.9	101.7	105.5
2 0 1 4		120.1	113.2	119.7	103.5	101.6	103.1	107.4
2 0 1 5		123.5	111.0	119.5	104.9	102.9	105.0	108.3
2 0 1 6		99.5	99.1	99.4	101.1	99.8	101.6	102.1
2 0 1 7		97.6	99.7	103.0	102.1	99.5	103.1	104.8
2 0 1 8		97.0	100.8	106.5	101.8	98.5	104.4	102.4

6. 소비자 물가지수(6-4) Consumer Price Indices

연 별 월 별	구 분	교통 Transport			통신 Communication				
		운송장비 Purchase of vehicles	개인운송 장비운영 Operation of personal transport equipment	운송 서비스 Transport services	우편서비스 Postal services	전화 및 팩스장비 Telephone and telefax equipment	전화 및 팩스 서비스 Telephone and telefax services		
2 0 1 3		110.2	101.8	111.7	113.2	95.9	111.9	91.7	96.0
2 0 1 4		108.7	101.5	107.9	119.0	95.9	118.5	88.8	96.1
2 0 1 5		98.5	100.5	91.4	118.9	95.7	118.5	82.0	96.1
2 0 1 6		96.3	100.3	93.8	98.5	100.1	100.0	100.3	100.1
2 0 1 7		100.3	101.3	99.4	101.7	100.4	106.8	101.9	100.1
2 0 1 8		102.7	100.1	104.9	101.4	99.5	109.1	102.9	98.8

6. 소비자 물가지수(6-5) Consumer Price Indices

연별 월별	구분	오락 및 문화 Recreation and culture					
		음향·영상·사진 및 정보처리장비 Audio-visual, photographic and information processing equipment	기타 오락 및 문화용 주요 내구재 Other major durables for recreation and culture	기타 오락용품·조경 용품 및 애완동물 recreational items and equipment, gardens and pets	오락 및 문화 서비스 Recreational and cultural services	신문·서적 및 문방구 newspapers & stationery	단체여행 Package holidays
2013		102.5	81.1	107.3	106.9	103.5	110.6
2014		102.3	74.7	107.0	108.9	104.7	114.2
2015		101.5	70.9	107.0	110.3	105.1	117.3
2016		101.7	98.7	100.0	103.4	101.7	100.8
2017		101.5	94.6	102.4	103.4	102.8	102.2
2018		102.1	89.1	106.5	104.2	104.7	103.1

6. 소비자 물가지수(6-6) Consumer Price Indices

연 별 월 별	구 분	교육 Education				음식 및 숙박 Restaurants and hotels			기타상품 및 서비스 Miscellaneous goods and services				
		유치원 및 초등교육 Pre-primary and primary education	중등교육 Secondary education	고등교육 Tertiary education	기타교육 Education not definable by level		음악 서비스 Catering services	숙박 서비스 Accommodation services		미용용품 및 미용서비스 Personal care	기타 개인용품 Personal etics n.e.c.	기타 서비스 Other services	
2 0 1 3		106.9	68.7	68.1	96.8	115.8	108.5	108.2	119.1	108.2	111.4	114.8	100.6
2 0 1 4		107.8	74.2	68.1	96.3	117.0	110.1	109.7	123.9	111.4	115.4	120.6	101.5
2 0 1 5		110.3	76.6	68.1	96.2	120.8	112.2	111.7	127.0	113.5	116.5	130.7	103.2
2 0 1 6		101.0	100.7	100.0	100.0	101.4	100.6	100.6	101.7	105.1	101.3	102.3	111.1
2 0 1 7		102.9	108.4	100.0	100.0	104.3	103.0	102.9	104.1	111.1	105.2	104.6	121.1
2 0 1 8		104.1	110.7	100.0	100.0	106.1	106.8	106.9	106.3	112.0	105.9	105.7	121.8

자료 : 통계청 물가동향과, 통계 DB(KOSIS), 여수시 수치임

주 : 2011년~2015년 : 소비자물가지수 2010=100 기준 수치임

2016년 : 소비자물가지수 2015=100 기준 수치임

7. 농수산물 도매시장별 유통량

Trading Volume of Agricultural and Fishery Products, by Wholesale Markets (Unit : ton, thousand won)(단위 : 톤, 천원)

구분 연별	계 Total		여수 도매시장 Yeosu Wholesale market	
	유통량 Trading volume	금액 Value	유통량 Trading volume	금액 Value
2013	5,161	7,442,000	5,161	7,442,000
2014	4,839	6,103,000	4,839	6,103,000
2015	4,731	6,321,000	4,731	6,321,000
2016	3,937	6,129,000	3,937	6,129,000
2017	3,675	5,700,000	3,675	5,700,000
2018				

자료 : 특산품육성과

8. 수출입 통관실적¹⁾ Exports and Imports Cleared

(Unit : USD 1,000) (단위 : 천불)

구분 연별 월별	총 액 (A+B) Total amount	수 출(A) Export	수 입(B) Import	수출입초과(A-B) Excess of export and import
2013	76,759,599	32,231,293	44,528,306	-12,297,013
2014	63,421,115	30,436,270	32,984,844	-2,548,574
2015	42,194,386	22,487,250	19,707,136	2,780,114
2016	34,966,304	19,330,280	15,636,024	3,694,256
2017	43,930,062	23,876,649	20,053,413	3,823,236
2018	56,437,733	28,964,419	27,473,314	1,491,105
1 월	4,732,200	2,545,011	2,187,189	357,822
2 월	4,085,056	2,076,664	2,008,392	68,272
3 월	3,710,263	2,106,095	1,604,168	501,927
4 월	4,848,390	2,724,302	2,124,088	600,214
5 월	4,971,590	2,478,867	2,492,723	-13,856
6 월	5,072,402	2,496,139	2,576,263	-80,124
7 월	4,888,475	2,566,589	2,321,886	244,703
8 월	5,048,442	2,531,130	2,517,312	13,818
9 월	4,695,478	2,493,679	2,201,799	291,880
10 월	5,177,296	2,573,508	2,603,788	-30,280
11 월	4,937,495	2,200,771	2,736,724	-535,953
12 월	4,270,647	2,171,665	2,098,982	72,683

자료 : 관세청 무역통계

주 : 1) 통관기준, 사업체 소재지 기준

9-1. 수출실적(2-1) Exports

(Unit : USD 1,000) (단위 : 천불)

구분 연 별	합 계 Total	농림수산물 Agricultural, Forestry and Fishery	광산물 Products of Mining	화학공업제품 Chemical Products	플라스틱 고무 및 가죽제품 Plastic, rubber and leather	섬유류 Textile
2 0 1 3	32,231,293	29,999	17,680,448	6,240,515	7,473,117	14,060
2 0 1 4	30,436,270	20,759	14,805,443	5,954,195	9,130,522	202
2 0 1 5	22,256,604	20,028	9,707,664	4,261,220	8,098,170	403
2 0 1 6	19,104,107	19,819	7,737,626	3,905,084	7,260,299	183
2 0 1 7	23,876,649	16,144	9,574,941	5,110,022	8,924,145	246
2 0 1 8	28,964,419	19,460	13,287,928	5,509,447	9,761,866	382

9-1. 수출실적(2-2) Exports

(Unit : USD 1,000) (단위 : 천불)

구분 연 별	생활용품 Daily goods	철강 금속제 Metal and steel	기계류 Machinery	전기, 전자제품 Electric / Electronics	잡제품 Miscellaneous
2 0 1 3	3,213	614,985	97,675	29,541	47,740
2 0 1 4	182	170,189	62,111	3,883	288,784
2 0 1 5	25,424	83,988	48,966	5,077	5,664
2 0 1 6	16,246	94,416	42,181	12,155	16,098
2 0 1 7	18,525	154,247	45,784	4,150	28,452
2 0 1 8	26,361	270,953	9,389	10,361	68,271

자료 : 관세청 무역통계

9-2. 수입실적(2-1) Imports

(Unit : USD 1,000) (단위 : 천불)

구분 연 별	합 계 Total	농림수산물 Agricultural, Forestry and Fishery	광산물 Products of Mining	화학공업제품 Chemical Products	플라스틱 고무 및 가죽제품 Plastic, rubber and leather	섬유류 Textile
2 0 1 3	44,528,306	116,840	41,341,777	2,307,330	64,802	266
2 0 1 4	32,984,844	31,716	31,209,323	1,452,779	104,837	628
2 0 1 5	19,706,814	35,207	18,048,246	1,343,860	167,140	694
2 0 1 6	15,635,616	36,281	14,213,561	1,105,783	127,747	815
2 0 1 7	20,053,413	40,226	18,413,559	1,320,192	138,484	1,260
2 0 1 8	27,473,314	44,840	25,235,912	1,823,996	213,063	2,506

9-2. 수입실적(2-2) Imports

(Unit : USD 1,000) (단위 : 천불)

구분 연 별	생활용품 Daily goods	철강 금속제 Metal and steel	기계류 Machinery	전기, 전자제품 Electric / Electronics	잡제품 Miscellaneous
2 0 1 3	1,496	272,541	382,598	20,795	19,861
2 0 1 4	818	95,687	58,341	12,732	17,983
2 0 1 5	6,583	34,151	58,489	10,960	1,484
2 0 1 6	9,652	30,747	92,857	16,419	1,754
2 0 1 7	12,056	27,648	84,157	13,087	2,742
2 0 1 8	32,365	23,059	63,894	32,045	1,635

자료 : 관세청 무역통계

X . 주택·건설

Housing and Construction

X. 주택·건설

Housing and Construction

1. 주택 현황 및 보급률 Type of Housing Units and Housing supply rate (Unit : house) (단위 : 호)

연 별	구 분	일반가구수 No. of general households (A)	합 계 Total (B)	주택수 Number of houses by type of housing unit					주택보급률(%) Housing supply rate (B)/(A)*100	
				단독주택 Detached dwellings	다가구주택 Multy family houses	아파트 Apartments	연립주택 Rowhouses	다세대주택 Apartment units in a private houses		비주거용 건물내주택 House within commercial building
2 0 1 3		114,364	113,539	48,692	4,803	57,977	1,526	725	4,619	99.3%
2 0 1 4		116,100	115,578	45,630	5,277	63,005	1,526	760	4,657	99.6%
2 0 1 5		117,602	118,366	46,317	5,866	65,089	1,522	760	4,678	100.6%
2 0 1 6		118,910	120,904	46,762	6,362	65,089	1,522	763	6,768	101.6%
2 0 1 7		119,684	123,372	47,671	7,279	66,488	1,522	817	6,874	103.1%
2 0 1 8		120,810	124,715	48,618	8,154	66,840	1,551	805	6,901	103.20%

자료 : 허가민원과

2. 주택 점유형태(2-1) Housing Units by Type of Occupation (Unit : house) (단위 : 호)

연별	구분	합계 Total	자가 Owned	전세 Lump-sum deposit only	보증부 월세 Monthly rent deposit in advance	무보증부 월세 Monthly rent without deposit	월세(사글세) Monthly rent for lump payment of the rental period in advance	무 상 Rent free
2013		114,364	65,276	29,966	5,316	1,640	5,455	6,711
2014		115,578	65,969	30,284	5,373	1,657	5,513	6,782
2015		118,366	66,385	31,435	5,609	1,728	6,129	7,080
2016		120,904	71,214	31,435	4,836	1,692	5,682	6,045
2017		123,372	72,489	31,651	5,153	1,665	6,284	6,130

자료 : 허가민원과

2. 주택 점유형태(2-2) Housing Units by Type of Occupation (Unit : house) (단위 : 호)

연 별	구 분	총 주택 수	개인소유 주택수	동일시군구 거주자 소유주택	동일시도내 타시군구 거주자 소유주택	타시도 거주자 소유주택	총가구 (일반가구) (A)	주택소유가구 (B)	가구주택 소유율(%) (B/A)
2 0 1 8		110,826	84,513	74,401	2,585	7,578	108,824	64,010	59

자료 : 허가민원과

3. 건축연도별 주택(2-1) Housing Units by Year of Construction

(단위 : 호수)

연별 주택유형별	합계 Total	2016년 2016year	2015년 2015year	2010년 2010year	2009년 2009year	2008년 2008year
2 0 1 5	94,076	-	3,640	1,160	670	3,067
2 0 1 6	94,712	636	3,640	1,160	670	3,067

3. 건축연도별 주택(2-2) Housing Units by Year of Construction

(단위 : 호수)

연별 주택유형별	2007년 2007year	2006년 2006year	1995~2005년 Between1995 and2005year	1980~1994년 Between1980 and1984year	1979년이전 1979andearlier
2 0 1 5	365	2,022	28,268	41,890	12,994
2 0 1 6	365	2,022	28,268	41,890	12,994

주 : 주택을 대상으로 집계. 단, 주택이외의 거처 및 빈집 제외

자료 : 통계청 「인구주택총조사보고서」

3-1. 노후기간별 주택 Housing Units by duration of aging

(단위 : 호수)

구 분	합 계	2015	2016	2017	2018
합 계	269,130	63,895	66,559	68,551	70,125
단 독 주 택	118,261	29,286	29,456	29,665	29,854
아 파 트	140,651	32,160	34,610	36,297	37,584
연 립 주 택	2,442	582	600	599	661
다 세 대 주 택	2,091	511	524	526	530
비 거 주 용 건 물 내 주 택	5,685	1,356	1,369	1,464	1,496

자료 : 허가민원과

4. 연면적별 주택 Housing Units by Floor Space

(Unit : m², house) (단위 : m², 호수)

연 면 적 별	합 계 Total	단 독 주 택 Detached dwellings	아 파 트 Apartments	연 립 주 택 Rowhouses	다 세 대 주 택 Apartment units in a private house	비 거 주 용 건 물 내 Non-housing units
2 0 1 3	113,539	48,692	57,977	1,526	725	4,619
2 0 1 4	115,578	45,630	63,005	1,526	760	4,657
2 0 1 5	118,366	46,317	65,089	1,522	760	4,678
2 0 1 6	120,904	46,762	65,089	1,522	763	6,768
2 0 1 7	123,372	47,671	66,488	1,522	817	6,874
2 0 1 8	110,826	38,211	67,380	1,237	1,491	2,507
20	1,064	353	96	107	473	35
20~40	12,328	4,379	7,318	139	327	165
40~60	37,929	8,811	28,433	254	153	278
60~85	12,758	8,339	2,905	288	119	1,107
85~100	51,611	15,577	33,544	724	281	1,485
100~130	26,840	6,689	18,021	150	24	1,956
130~165	4,734	1,747	2,251	61	4	671
165~230	2,104	960	1,011	60	-	73
230	224	222	-	2	-	-

자료 : 허가민원과

5. 건축허가(2-1) Building Construction Permits

(Unit : building, m²) (단위 : 동, m²)

연별	구분	합계 Total					신축 New building				
		계 Total	철근철골조 combination Structure	조적조 Masonry	목조 Wooden	기타 Others	계 Total	철근철골조 combination Structure	조적조 Masonry	목조 Wooden	기타 Others
2013	동 수 No. of building	716	664	24	28	-	461	432	3	26	-
	연면적 Gross coverage	290,074	285,806	1,204	3,064	-	202,898	199,828	389	2,681	-
2014	동 수 No. of building	1,652	1,429	130	84	9	889	799	42	48	-
	연면적 Gross coverage	624,175	610,785	7,594	5,406	390	519,991	513,140	3,066	3,785	-
2015	동 수 No. of building	1,761	1,547	106	107	1	1,105	997	36	72	-
	연면적 Gross coverage	533,226	521,794	6,201	5,226	5	406,679	399,772	3,112	3,795	-
2016	동 수 No. of building	2,026	1,837	112	50	27	1,271	1,198	39	26	8
	연면적 Gross coverage	1,303,249	1,292,614	6,282	3,976	377	1,185,840	1,180,314	2,306	2,991	229
2017	동 수 No. of building	1,848	1,701	82	53	12	1,139	1,077	14	45	3
	연면적 Gross coverage	717,018	707,586	4,275	4,869	316	565,032	559,891	905	4,187	49
2018	동 수 No. of building	2,005	1,845	72	49	39	1,144	1,094	11	33	6
	연면적 Gross coverage	1,112,993	1,103,533	4,275	4,869	316	565,032	894,835	1,031	3,360	511
주거용 Dwelling	동 수 No. of building	775	711	23	39	2	653	617	5	31	0
	연면적 Gross coverage	376,202	370,667	1,974	3,476	85	366,370	362,722	459	3,189	0
상업용 Commercial	동 수 No. of building	678	625	38	8	7	358	349	4	2	3
	연면적 Gross coverage	454,168	449,472	3,603	700	393	85,171	368,203	489	171	134
농수산업 Farming and Fishery	동 수 No. of building	42	41	-	1	-	17	15	0	0	2
	연면적 Gross coverage	9,041	8,276	92	-	673	3,650	3,291	0	0	359
공업용 Factory	동 수 No. of building	295	263	7	-	25	7	7	0	0	0
	연면적 Gross coverage	85,845	85,189	157	-	499	14,357	14,357	0	0	0
문교 / 사회용 Educational and Social	동 수 No. of building	10	10	-	-	-	6	6	0	0	0
	연면적 Gross coverage	4,172	4,172	-	-	-	3,898	3,898	0	0	0
공공용 Public	동 수 No. of building	72	69	-	1	2	13	13	0	0	0
	연면적 Gross coverage	49,848	49,191	9	31	617	12,315	12,315	0	0	0
기 타 Others	동 수 No. of building	133	126	4	-	3	90	87	2	0	1
	연면적 Gross coverage	137,744	136,566	638	-	540	130,150	130,049	83	0	18

자료 : 허가민원과

5. 건축허가(2-2) Building Construction Permits

(Unit : building, m²) (단위 : 동, m²)

연별	구분	증축 · 개축 · 이전 · 대수선 Extension / reconstruction					용도변경 Change of use				
		계 Total	철근철 골조 combination Structure	조적조 Masonry	목조 Wooden	기타 Others	계 Total	철근철 골조 combination Structure	조적조 Masonry	목조 Wooden	기타 Others
2013	동 수 No. of building	195	185	9	1	-	60	47	12	1	-
	연면적 Gross coverage	72,479	72,094	28	357	-	14,697	13,884	787	26	-
2014	동 수 No. of building	636	545	64	27	-	127	85	24	9	9
	연면적 Gross coverage	79,894	76,788	1,889	1,205	12	24,290	20,857	2,639	416	378
2015	동 수 No. of building	610	527	48	34	1	128	105	22	1	-
	연면적 Gross coverage	90,588	88,043	1,119	1,421	5	35,392	33,412	1,970	10	-
2016	동 수 No. of building	598	523	42	14	19	157	116	31	10	-
	연면적 Gross coverage	84,288	82,379	1,262	499	148	33,121	29,921	2,714	486	-
2017	동 수 No. of building	553	490	41	13	9	156	128	27	1	-
	연면적 Gross coverage	95,227	93,622	656	682	267	56,759	54,045	2,714	-	-
2018 합계	동 수 No. of building	682	597	40	7	38	185	154	23	8	-
	연면적 Gross coverage	164,136	159,433	2,246	160	2,297	53,148	49,265	3,196	687	-
주거용 Dwelling	동 수 No. of building	93	69	16	6	2	29	25	2	2	-
	연면적 Gross coverage	4,922	4,246	462	129	85	4,910	3,699	1,053	158	-
상업용 Commercial	동 수 No. of building	179	161	14	0	4	141	115	20	6	-
	연면적 Gross coverage	50,336	48,882	1,195	0	259	34,835	32,387	1,919	529	-
농수산용 Farming and Fishery	동 수 No. of building	31	26	2	0	3	0	0	0	0	-
	연면적 Gross coverage	5,391	4,985	92	0	314	0	0	0	0	-
공업용 Factory	동 수 No. of building	286	254	7	0	25	2	2	0	0	-
	연면적 Gross coverage	71,074	70,418	157	0	499	414	414	0	0	-
문교 / 사회용 Educational and Social	동 수 No. of building	4	4	0	0	0	0	0	0	0	-
	연면적 Gross coverage	274	274	0	0	0	0	0	0	0	-
공공용 Public	동 수 No. of building	50	47	0	1	2	9	9	0	0	-
	연면적 Gross coverage	24,768	24,111	9	31	617	12,765	12,765	0	0	-
기 타 Others	동 수 No. of building	39	36	1	0	2	4	3	1	0	-
	연면적 Gross coverage	7,370	6,517	331	0	522	224	224	0	0	-

자료 : 허가민원과

6. 읍면동별 건축허가(2-1) Building Permits by Eup, Myeon and Dong (단위: 동수, m²)

연별 시군별	합계 Total		주거용 Dwelling		상업용 Commercial		농수산업 Farming and Fishery	
	동수 No. of Buildings	연면적 Gross Coverage	동수 No. of Buildings	연면적 Gross Coverage	동수 No. of Buildings	연면적 Gross Coverage	동수 No. of Buildings	연면적 Gross Coverage
2013	16,488	5,467,244	7,016	2,116,339	4,327	1,402,462	1,271	458,909
2014	17,386	5,699,002	7,121	1,860,736	4,016	1,526,707	2,119	664,496
2015	5,994	735,689	730	117,755	765	304,944	20	3,091
2016	4,040	963,845	920	184,704	1,201	389,046	31	3,701
2017	1,628	1,039,786	737	130,772	572	447,160	91	24,807
2018	2,021	1,118,920	783	377,776	683	454,866	48	9,041
돌 산 읍	315	70,845	153	26,128	128	37,152	14	2,965
소 라 면	203	189,847	105	111,635	63	19,993	10	2,033
울 촌 면	74	12,345	23	1,554	19	2,691	11	1,934
화 양 면	168	21,763	105	11,864	39	6,925	9	1,258
남 면	47	4,730	27	3,155	14	1,177	1	245
화 정 면	33	2,692	19	1,828	13	855	0	0
삼 산 면	21	2,407	13	1,383	4	603	0	0
동 문 동	29	10,461	12	3,879	15	3,910	-	-
한 려 동	9	1,084	4	1,259	9	1,084	-	-
중 앙 동	52	16,085	8	950	44	14,787	-	-
충 무 동	17	2,565	3	294	14	2,271	-	-
광 립 동	23	6,755	9	1,567	8	2,454	-	-
서 강 동	19	4,649	13	4,062	5	367	-	-
대 교 동	24	4,197	4	1,805	19	2,156	-	-
국 동	16	39,312	4	548	8	38,489	-	-
월 호 동	21	4,870	5	1,520	7	2,456	-	-
여 서 동	22	10,281	7	1,418	9	4,953	-	-
문 수 동	30	15,360	14	4,409	14	10,293	-	-
미 평 동	29	7,837	15	4,449	12	3,077	-	-
둔 덕 동	24	11,407	6	6,681	9	1,533	1	94
만 덕 동	71	41,595	35	11,785	22	26,183	-	-
쌍 봉 동	106	162,993	33	89,150	51	39,217	2	512
시 전 동	129	294,546	64	62,326	27	185,892	-	-
여 천 동	134	45,798	80	22,036	43	11,120	-	-
주 삼 동	49	14,398	4	511	34	8,726	-	-
삼 일 동	336	118,056	6	785	47	25,807	-	-
묘 도 동	20	2,041	12	794	6	695	-	-

자료 : 허가민원과

6. 읍면동별 건축허가(2-2) Building Permits by Eup, Myeon and Dong (단위 : 동수, m²)

연별 시군별	공업용 Factory		공공용 Public		교육/사회용 Educational and Social		기 타 Others	
	동수 No.of Buildings	연면적 Gross Coverage	동수 No.of Buildings	연면적 Gross Coverage	동수 No.of Buildings	연면적 Gross Coverage	동수 No.of Buildings	연면적 Gross Coverage
2013	902	396,521	154	63,558	708	352,493	2,110	676,962
2014	1,105	495,113	685	416,263	181	80,769	2,159	654,918
2015	3,791	184,295	429	43,232	104	49,615	155	32,757
2016	1,436	136,213	142	8,151	202	231,449	108	10,581
2017	65	133,214	18	22,237	78	231,761	67	49,834
2018	302	88,501	70	47,177	23	11,928	134	138,637
돌 산 읍	4	227	5	3,797	0	0	11	575
소 라 면	4	596	10	7,782	0	0	11	47,808
울 촌 면	4	1,859	9	3,230	1	12	7	1,065
화 양 면	2	412	5	1,064	4	163	4	76
남 면	0	0	1	67	0	0	4	87
화 정 면	0	0	0	0	0	0	1	10
삼 산 면	0	0	1	79	1	55	2	288
동 문 동	-	-	-	-	2	2,671	-	-
한 려 동	-	-	-	-	-	-	-	-
중 앙 동	-	-	-	176	2	4,290	-	172
충 무 동	-	-	-	-	-	-	-	-
광 립 동	-	-	4	2,360	-	-	2	375
서 강 동	-	-	-	-	-	-	1	221
대 교 동	3	118	-	-	9	795	1	237
국 동	4	2,538	-	-	-	-	4	275
월 호 동	8	835	-	-	-	-	1	60
여 서 동	-	-	5	3,770	-	-	1	140
문 수 동	-	-	1	-	-	-	1	658
미 평 동	-	-	1	32	-	-	1	280
둔 덕 동	0	0	5	1,851	0	0	3	1,248
만 덕 동	10	800	1	15	1	207	2	2,605
쌍 봉 동	-	-	9	4,282	1	-	10	29,832
시 전 동	-	-	3	8,543	-	-	35	37,785
여 천 동	-	-	6	9,774	-	-	5	2,869
주 삼 동	1	600	2	130	1	3,526	7	904
삼 일 동	262	80,517	2	224	1	210	18	10,514
묘 도 동	-	-	-	-	-	-	2	553

자료 : 허가민원과

7. 아파트 건립¹⁾(2-1) Construction of Apartment

(Unit : number) (단위 : 호)

연별 읍면동별	구분	동수 ²⁾ Number of buildings	주택수 Number of Houses	규모별가구수 House by Size					
				40m ² 미만 or less	40~60m ² 이하 or less	60~85m ² 이하 or less	85~102m ² 이하 or less	102~135m ² 이하 or less	135m ² 초과 or larger
2013		46	2,312	-	596	1,716	-	-	-
2014		31	2,219	-	945	1,274	-	-	-
2015		44	2,084	-	504	1,580	-	-	-
2016		45	3,843			3,404	384	55	
2017		25	1399	0	323	977	46	53	0
2018		50	2462	0	286	1872	0	104	0
돌산읍		20	989		180	809			
소라면									
울촌면									
화양면									
남면									
화정면									
삼산면									
동문동									
한려동	1		200						
중앙동									
충무동									
광림동									
서강동									
대교동									
국동									
월호동									
여서동									
문수동									
미평동									
둔덕동									
만덕동	9		821		106	715			
쌍봉동	20		452			348		104	
시전동									
여천동									
주삼동									
삼일동									
묘도동									

자료 : 허가민원과

주 : 1) 사업승인 기준(Based on business shores approved) 2) 철거분은 고려하지 않음

7. 아파트 건립¹⁾(2-2) Construction of Apartment

(Unit : number) (단위 : 호)

연별 읍면동별	구분	층 수 별 가 구 수 Households by floor number							
		5층이하 floor or less		6~10층		11~20층		21층이상 floor or higher	
		동수 Number of buildings	가구수 Number of houses	동수 Number of buildings	가구수 Number of houses	동수 Number of buildings	가구수 Number of houses	동수 Number of buildings	가구수 Number of houses
2 0 1 3		-	-	7	200	39	2,112	-	-
2 0 1 4		-	-	-	-	15	813	16	1,406
2 0 1 5		-	-	-	-	44	2,084	-	-
2 0 1 6						17	1,122	28	2,721
2 0 1 7		0	0	0	0	25	1399	0	0
2 0 1 8		0	20	453	200	20	989	9	821
돌 산 읍						20	989		
소 라 면									
울 춘 면									
화 양 면									
남 면									
화 정 면									
삼 산 면									
동 문 동									
한 려 동				1	200				
중 양 동									
충 무 동									
광 립 동									
서 강 동									
대 교 동									
국 동									
월 호 동									
여 서 동									
문 수 동									
미 평 동									
둔 덕 동									
만 덕 동								9	821
쌍 봉 동			20	452					
시 전 동									
여 천 동									
주 삼 동									
삼 일 동									
묘 도 동									

자료 : 허가민원과

주 : 1) 사업승인 기준(Based on business shores approved) 2) 철거분은 고려하지 않음

8. 주택 가격 Housing Price

(단위 : 2015.6=100.0%)

연 별	주택매매가격지수 Housingpurchasepriceindices		주택전세가격지수 Housingleasepriceindices	
	종합 Total	아파트 Apartments	종합 Total	아파트 Apartments
2015	94.6	92.9	96.7	95.2
2016	96.5	96.1	97.9	97.5
2017	100.3	100.4	100.1	100.2
2018	103.1	103.9	101.3	102.0
1 월	100.9	101.2	100.4	100.6
2 월	101.4	102	100.7	101
3 월	101.9	102.8	100.8	101.3
4 월	102.3	103.2	100.9	101.5
5 월	102.6	103.5	101.1	101.7
6 월	102.8	103.9	101.3	102
7 월	103.1	104.1	101.4	102.1
8 월	103.5	104.6	101.6	102.4
9 월	103.9	104.8	101.6	102.5
10 월	104.4	105.3	101.7	102.7
11 월	104.9	105.6	101.7	102.8
12 월	105.3	105.6	101.8	102.8

자료 : 허가민원과(한국감정원 자료)

9. 토지거래 허가 Permits for Land Transaction

(Unit : case, 1,000 m²) (단위 : 건, 천m²)

구분 연별	합 계 Total		허 가 Permit		불 허 가 내 용 Non-permitted contents					
	건 수 Cases	면 적 Area	건 수 Cases	면 적 Area	계 Sub-total		이용목적 Land use		기 타 Others	
					건 수 Cases	면 적 Area	건 수 Cases	면 적 Area	건 수 Cases	면 적 Area
2013	-	-	-	-	-	-	-	-	-	-
2014	1	1	1	1	-	-	-	-	-	-
2015	3	2	3	2	-	-	-	-	-	-
2016	10	12	9	11	1	661	1	661	-	-
2017	5	3	5	3	-	-	-	-	-	-
2018	5	5	5	5	-	-	-	-	-	-

자료 : 민원지적과

주) 관내 관할지역에만함. 단위로 인한 수치 정정.

10. 토지거래 현황(4-1) Land Transactions by Use and Purpose

(Unit : parcel, 1,000㎡) (단위 : 건 천㎡)

연별 읍면동별	구분	용도지역별 By use						
		합 계 Total		도시계획구역내 Subject to urban planning zone				
				주거지역 Residential zone		상업지역 Commercial zone		공업지역 Industrial zone
				필지수 Parcel	면적 Area	필지수 Parcel	면적 Area	필지수 Parcel
2013		17,087	11,763	9,554	2,113	739	597	461
2014		14,848	10,730	8,161	1,252	1,027	145	267
2015		14,717	12,939	7,906	1,604	646	147	414
2016		8,203	9,995	2,113	958	291	68	406
2017		9,474	13,094	3,620	2,040	332	260	328
2018		22,076	39,282	12,706	27,690	2,297	244	1,506
돌산읍		2,635	2,718	1,232	71	29	9	158
소라면		1,833	2,146	1,186	1,275	7	-	-
울촌면		1,016	1,057	502	254	20	1	190
화양면		1,295	2,506	411	738	-	-	-
남면		401	558	-	-	-	-	-
화정면		362	557	1	-	-	-	-
삼산면		118	118	1	2	-	-	-
동문동		483	35	238	32	33	2	-
한려동		1,392	52	64	8	35	15	1,005
중앙동		471	23	151	12	64	10	1
충무동		448	35	117	12	22	3	-
광림동		590	85	200	38	28	12	-
서강동		492	16	53	6	40	8	-
대교동		464	52	112	17	28	7	6
국동		625	62	372	26	3	-	73
월호동		239	175	200	88	-	-	9
여서동		373	36	346	24	18	4	-
문수동		1,617	125	1,514	114	17	4	-
미평동		375	68	336	30	15	8	-
둔덕동		537	2,534	378	1,215	2	1	-
만덕동		1,801	332	1,071	119	583	14	3
쌍봉동		1,640	645	1,296	600	114	9	-
시전동		3,551	17,365	1,746	17,150	1,226	127	-
여천동		521	1,353	427	1,251	13	2	-
주삼동		563	4,359	457	4,085	-	-	6
삼일동		355	1,800	173	425	-	-	48
묘도동		248	457	122	86	-	-	7

자료 : 민원지적과(중부민원출장소 포함 작성)

10. 토지거래 현황(4-2) Land Transactions by Use and Purpose (Unit : parcel, 1,000㎡) (단위 : 필지수, 천㎡)

연별 읍면동별	구분	용도지역별 By use							
		도시계획구역내 Subject to urban planning zone						도시계획구역외	
		녹지지역 Green belt		개발제한구역 Areas of restricted development		용도미지정구역 Non-designated zone		관리지역 Management Area	
		필지수 Parcel	면적 Area	필지수 Parcel	면적 Area	필지수 Parcel	면적 Area	필지수 Parcel	면적 Area
2013		3,595	4,528	-	-	337	35	1,217	951
2014		2,981	3,576	-	-	109	92	1,143	869
2015		3,103	4,306	-	-	51	261	1,355	1,357
2016		2,693	3,933	-	-	36	53	1,456	1,540
2017		2,535	5,528	-	-	3	1	1,443	1,455
2018		2,536	5,756	-	-	388	11	1,604	2,160
돌산읍		381	1,069	-	-	1	-	498	893
소라면		629	858	-	-	-	-	1	-
울촌면		303	320	-	-	-	-	-	-
화양면		55	62	-	-	-	-	465	803
남면		-	-	-	-	-	-	270	206
화정면		1	-	-	-	-	-	205	148
삼산면		-	-	-	-	-	-	103	82
동문동		4	1	-	-	-	-	-	-
한려동		1	-	-	-	-	-	-	-
중앙동		-	-	-	-	-	-	-	-
충무동		9	18	-	-	-	-	-	-
광림동		34	34	-	-	-	-	-	-
서강동		21	1	-	-	-	-	-	-
대교동		10	27	-	-	-	-	-	-
국동		4	5	-	-	-	-	-	-
월호동		30	85	-	-	-	-	-	-
여서동		9	7	-	-	-	-	-	-
문수동		9	7	-	-	-	-	-	-
미평동		13	30	-	-	-	-	-	-
둔덕동		115	1,318	-	-	-	-	-	-
만덕동		142	193	-	-	-	-	-	-
쌍봉동		163	11	-	-	-	-	62	22
시전동		178	75	-	-	387	10	-	-
여천동		81	98	-	-	-	-	-	-
주삼동		91	254	-	-	-	-	-	-
삼일동		134	1,111	-	-	-	-	-	-
묘도동		119	161	-	-	-	-	-	-

자료 : 민원지적과(중부민원출장소 포함 작성)

10. 토지거래 현황(4-3) Land Transactions by Use and Purpose (Unit : parcel, 1,000㎡) (단위 : 필지수, 천㎡)

연별 읍면동별	구분	용도지역별 By use				지목별 By purpose			
		도시계획구역외 Not Subject to urban planning zone							
		농림지역 Agricultural & Forest Area		자연환경보전지역 Natural Environment Preservation Area		전 Dry paddy		답 Rice paddy	
		필지수 Parcel	면적 Area	필지수 Parcel	면적 Area	필지수 Parcel	면적 Area	필지수 Parcel	면적 Area
2013		287	902	897	1,817	1,913	1,515	1,380	1,059
2014		255	1,152	905	1,385	1,731	1,450	1,372	1,152
2015		300	1,043	942	1,555	2,280	1,755	1,634	1,207
2016		328	1,120	880	1,498	2,046	1,801	1,428	1,222
2017		378	1,384	835	2,138	2,334	2,050	1,343	1,188
2018		308	1,032	731	1,355	3,344	1,862	1,610	1,346
돌산읍		173	452	163	212	359	327	174	139
소라면		-	-	10	12	332	273	401	428
울촌면		-	-	1	-	149	102	326	189
화양면		77	378	287	522	336	302	226	237
남면		11	64	120	286	173	193	47	24
화정면		42	124	113	282	178	183	34	25
삼산면		2	12	12	19	50	46	4	4
동문동		-	-	-	-	275	35	238	32
한려동		-	-	-	-	1,105	52	64	8
중앙동		-	-	-	-	216	23	151	12
충무동		-	-	-	-	148	35	117	12
광림동		-	-	-	-	262	85	200	38
서강동		-	-	-	-	114	16	53	6
대교동		-	-	-	-	156	52	112	17
국동		-	-	-	-	43	17	4	2
월호동		-	-	-	-	239	175	200	88
여서동		-	-	-	-	3	1	8	2
문수동		-	-	-	-	1,179	79	-	-
미평동		-	-	-	-	9	6	9	7
둔덕동		-	-	-	-	27	27	35	26
만덕동		-	-	-	-	1,799	332	1,071	119
쌍봉동		3	1	2	-	1,573	621	1,296	600
시전동		-	-	14	-	3,537	17,364	1,746	17,150
여천동		-	-	-	-	521	1,353	427	1,251
주삼동		-	-	9	16	554	4,343	457	4,085
삼일동		-	-	-	-	355	1,800	173	425
묘도동		-	-	-	-	37	37	48	36

자료 : 민원지적과(중부민원출장소 포함 작성)

10. 토지거래 현황(4-4) Land Transactions by Use and Purpose (Unit : parcel, 1,000m²) (단위 : 필지수, 천m²)

구분 연별 읍면동별	지 목 별 By purpose							
	대지 Building land		임야 Forest Field		공장용지 Factory site		기타 Others	
	필지수 Parcel	면 적 Area	필지수 Parcel	면 적 Area	필지수 Parcel	면 적 Area	필지수 Parcel	면 적 Area
2 0 1 3	10,856	2,330	2,418	5,969	43	124	477	765
2 0 1 4	8,981	1,309	1,772	4,536	69	2,140	923	143
2 0 1 5	8,284	1,735	1,863	5,309	50	2,424	606	509
2 0 1 6	2,540	1,067	1,596	5,254	69	384	524	267
2 0 1 7	3,082	1,034	2,107	7,138	31	77	577	1,607
2 0 1 8	14,586	19,140	1,874	12,186	82	354	580	4,392
돌 산 읍	1,614	259	393	1,197	7	10	88	783
소 라 면	795	218	189	1,038	2	-	114	188
울 촌 면	299	90	198	257	8	195	36	222
화 양 면	268	112	387	1,789	-	-	78	64
남 면	105	31	67	307	-	-	9	1
화 정 면	77	20	67	324	-	-	6	3
삼 산 면	48	8	15	59	-	-	1	-
동 문 동	33	2	-	-	4	1	-	-
한 려 동	35	15	1,005	28	1	-	-	-
중 양 동	64	10	1	-	-	-	-	-
충 무 동	22	3	-	-	9	18	-	-
광 립 동	28	12	-	-	34	34	-	-
서 강 동	40	8	-	-	21	1	-	-
대 교 동	28	7	6	-	10	27	-	-
국 동	384	29	2	5	16	7	3	-
월 호 동	-	-	9	-	30	85	-	-
여 서 동	358	28	4	4	-	-	-	-
문 수 동	336	31	12	8	-	-	13	5
미 평 동	339	31	2	21	-	-	5	-
둔 덕 동	286	26	107	1,470	-	-	40	984
만 덕 동	583	14	3	5	142	193	-	-
쌍 봉 동	114	9	-	-	163	11	-	-
시 전 동	1,226	127	-	-	178	75	-	-
여 천 동	13	2	-	-	81	98	-	-
주 삼 동	-	-	6	3	91	254	-	-
삼 일 동	-	-	48	263	134	1,111	-	-
묘 도 동	64	26	92	356	-	-	7	-

자료 : 민원지적과(중부민원출장소 포함 작성)

11. 지가 변동율(2-1) Land Price Changing Rate

(단위 : %)

시군별	평균 Average	용도지역별 Byuse						
		주거 Residential zone	상업 Commercial zone	공업 Industrial zone	녹지 Greenbelt	농림 Agricultural & Forest Area	자연환경 보전 Natural Environment Preservation	보전관리 Preservation management Area
2014	0.014	-0.083	-0.262	0.197	0.104	-0.144	0.254	-0.319
2015	0.462	0.514	0.760	0.334	0.229	0.678	0.532	0.023
2016	0.312	0.404	0.192	0.204	0.366	0.056	0.235	0.163
2017	0.373	0.467	0.552	0.289	0.346	0.679	0.274	0.266
2018	0.243	0.275	0.261	0.208	0.214	0.285	0.257	0.390

11. 지가 변동율(2-2) Land Price Changing Rate

(단위 : %)

시군별	용도지역별 Byuse		이용상황별 ByuseSithation						
	생산관리 Production management Area	계획관리 Plan management Area	전 Dry paddy	답 Rice paddy	대지		임야 Forest field	공장 Factory site	기타 Others
					주거용 Residential zone	상업용 Commercial zone			
2014	-0.358	0.322	0.263	0.144	-0.121	-0.192	0.071	0.233	0.000
2015	0.705	0.733	0.544	0.380	0.305	0.812	0.161	0.435	0.642
2016	0.548	0.531	0.457	0.414	0.404	0.302	0.202	0.079	0.000
2017	0.494	0.472	0.367	0.357	0.505	0.409	0.354	0.181	3.147
2018	0.181	0.243	0.252	0.277	0.340	0.271	0.208	0.222	0.502

자료 : 통계청자료

주 : 지가변동률은 기준시점 가격수준을 100으로 보았을 때 해당시점(전년 12월 기준) 가격수준의
변동률을 의미함

자료 : 「전국지가변동률조사」 한국토지주택공사 지가동향(<http://www.onnara.go.kr>)

12. 용도지역(5-1) Specific Use Area

(Unit : person, 1,000㎡) (단위 : 명, 천㎡)

연 별	구 분	인 구 Population		용도지역 총합계 Grand total	합계 Total	도 시 지 역 Urban Area				
		도시 지역 인구 Urban	비도시 지역인구 Rural			주 거 지 역 Residential zone		전용주거전용 Residential only		
						소계 Sub-total	제1종 전용 1st Exclusive	제2종 전용 2nd Exclusive		
2 0 1 3		291,366	253,197	38,169	1,024,816	345,098	25,869	1,051	997	54
2 0 1 4		290,900	253,083	37,817	1,024,816	345,098	25,873	1,038	997	41
2 0 1 5		290,168	253,720	36,448	1,024,588	345,097	25,836	1,038	997	41
2 0 1 6		288,988	252,865	36,123	1,024,588	345,097	25,836	1,038	997	41
2 0 1 7		286,382	250,584	35,798	1,025,395	345,097	25,836	1,038	997	41
2 0 1 8		283,300	247,604	35,696	1,025,395	345,907	25,836	1,037	996	41

12. 용도지역(5-2) Specific Use Area

(Unit : 1,000㎡) (단위 : 천㎡)

연 별	구 분	도 시 지 역 Urban Area					준 주 거 지 역 Semi Residential
		주 거 지 역 Residential zone					
		일 반 주 거 지 역 General Residential					
		소 계 Sub-total	제1종 일반 1st General	제2종 일반 2nd General			
2 0 1 3		23,731	12,856	10,214	661	1,087	
2 0 1 4		23,733	12,856	10,216	661	1,102	
2 0 1 5		23,689	12,818	10,210	661	1,109	
2 0 1 6		23,689	12,767	10,260	661	1,109	
2 0 1 7		23,689	12,767	10,260	661	1,109	
2 0 1 8		23,690	12,767	10,262	661	1,109	

12. 용도지역(5-3) Specific Use Area

(Unit : 1,000㎡) (단위 : 천㎡)

연 별	구 분	도 시 지 역 Urban Area								
		상 업 지 역 Commercial zone					공 업 지 역 Industrial Area			
		소 계 Total	중 심 Central	일 반 General	근 름 Neighborhood	유통 Distributional	소 계 Total	전 용 Exclusive	일 반 General	준 공업 Mixed
2 0 1 3		2,998	351	2,647	-	-	54,681		51,464	3,217
2 0 1 4		2,992	351	2,641	-	-	54,678	-	51,461	3,217
2 0 1 5		2,992	351	2,641			57,805		54,588	3,217
2 0 1 6		2,992	351	2,641			58,957		55,740	3,217
2 0 1 7		2,992	351	2,641			58,960		55,743	3,217
2 0 1 8		2,992	351	2,641			58,960		55,743	3,217

자료 : 도시계획과

12. 용도지역(5-4) Specific Use Area

(Unit : 1,000㎡) (단위 : 천 ㎡)

구분 연별	도 시 지 역 Urban Area					비 도 시 지 역	
	녹 지 지 역				미지정 Undesignated	계(A) Total	계획관리지역 Plan management Area
	소계 Total	보존 Preserved	생산 Agricultural	자연 Natural			
2 0 1 3	217,178	60,143	9,153	147,882	44,372	679,718	24,672
2 0 1 4	217,183	60,143	9,153	147,887	44,372	679,718	24,672
2 0 1 5	215,962	60,142	9,151	146,669	42,502	679,491	28,293
2 0 1 6	214,810	60,068	9,151	145,591	42,502	679,481	28,293
2 0 1 7	214,807	60,067	9,151	145,589	42,502	680,298	27,470
2 0 1 8	214,807	60,067	9,151	145,589	42,502	680,298	27,470

12. 용도지역(5-5) Specific Use Area

(Unit : 1,000㎡) (단위 : 천 ㎡)

구분 연별	비 도 시 지 역				
	생산관리지역 Production management Area	보전관리지역 Preservation management Area	농림지역 Agricultural & Forest Area	자연환경보전지역(B) Natural Environment Preservation Area	지정비율 (B/A) * 100 Designation rate
2 0 1 3	16,754	18,672	71,385	548,235	81
2 0 1 4	16,754	18,672	71,385	548,235	81
2 0 1 5	18,506	23,135	70,363	539,194	79
2 0 1 6	18,506	23,134	70,363	539,194	79
2 0 1 7	18,506	23,135	71,171	540,016	79
2 0 1 8	18,506	23,135	71,171	540,016	79

자료 : 도시계획과

13. 개발제한구역(2-1) Areas of Restricted Development (Green Belts)

연별	구분	현황 Status				면적 (km ²) Area					
		읍면동수 No. of Eup, Myeon and Dong	가구 Households	인구 Population		계 Total	대지 Building land	임야 Forest field	전 Dry paddy	답 Rice paddy	기타 ¹⁾ Others
				남 Male	여 Female						
2013		-	-	-		-	-	-	-	-	-
2014		-	-	-		-	-	-	-	-	-
2015		-	-	-		-	-	-	-	-	-
2016		-	-	-		-	-	-	-	-	-
2017		-	-	-		-	-	-	-	-	-
2018		-	-	-	-	-	-	-	-	-	-

13. 개발제한구역(2-2) Areas of Restricted Development (Green Belts)

연 별	구 분	건 축 물 (동수) Number of Buildings									기타 ²⁾ Others
		계 Total	도로 및 상하수도 등 공공용 시설 Public facilities	농림수산업용 시설 Agriculture forestry and fishing facilities	주택 및 근린생활시설 House & neighboring convenience facilities	주민공동이용시설 Common use facilities for residents	실외체육시설 Outdoor sports facilities	도시민의 여가활동시설 Citizen' s Leisure facilities	국방군사에 관한 시설 National defense & military facilities	학교 및 전기공급시설 등 공익시설 Public beneficial facilities	
2 0 1 3		-	-	-	-	-	-	-	-	-	-
2 0 1 4		-	-	-	-	-	-	-	-	-	-
2 0 1 5		-	-	-	-	-	-	-	-	-	-
2 0 1 6		-	-	-	-	-	-	-	-	-	-
2 0 1 7		-	-	-	-	-	-	-	-	-	-
2 0 1 8		-	-	-	-	-	-	-	-	-	-

자료 : 도시계획과(개발제한구역 지정 없음)

주 : 1) 잡종지 포함 2) 무허가 건물 포함

14. 공원¹⁾(3-1) Parks

(Unit : number, 1,000㎡) (단위 : 개소, 천 ㎡)

연별 읍면동별	구분	총 계 (A+B) Total		자 연 공 원 Natural park							
				계(A) Sub-total		국립공원 National		도립공원 Provincial		시,군립공원 Si Gun	
		개소 Number	면적 Area	개소 Number	면적 Area	개소 Number	면적 Area	개소 Number	면적 Area	개소 Number	면적 Area
2 0 1 3		182	8,265	2	447	2	447	0	0	0	0
2 0 1 4		185	7,430.9	2	447	2	447	0	0	0	0
2 0 1 5		183	7,845.2	2	447	2	447	0	0	0	0
2 0 1 6		185	7,861.	2	447	2	447	0	0	0	0
2 0 1 7		185	7,861.	2	447	2	447	0	0	0	0
2 0 1 8		188	7,865.2	2	447	2	447
돌 산 읍		13	416.								
소 라 면		30	1,159.8								
울 촌 면		7	503.								
화 양 면		-	.								
남 면		-	.								
화 정 면		-	.								
삼 산 면		-	.								
동 문 동		2	27.8								
한 려 동		6	300.4								
중 앙 동		4	44.5								
충 무 동		1	528.1								
광 립 동		4	33.5								
서 강 동		3	497.8								
대 교 동		2	182.6								
국 동		6	2.4								
월 호 동		6	98.2								
여 서 동		6	55.4								
문 수 동		9	32.2								
미 평 동		9	109.2								
둔 덕 동		6	106.1								
만 덕 동		9	547.1								
쌍 봉 동		14	228.3								
시 전 동		21	1,858.1								
여 천 동		17	1,106.3								
주 삼 동		2	6.4								
삼 일 동		7	19.3								
묘 도 동		2	2.3								
해 상		2	447.0	2	447	2	447				

자료 : 공원과, 기후환경과

주 : 1) 조성기준 2) 국립공원 2개소는 다도해해상국립공원(419km²), 한려해상국립공원(28km²)으로 읍면동에 미포함

3) 2009, 2010년 자료 수정(단위)

14. 공원¹⁾(3-2) Parks(Unit : number, 1,000m²) (단위 : 개소, 천 m²)

연별 읍면동별	구분	도 시 공 원 Urban park											
		계(B) Sub-total		국가도시공원 National		어린이공원 Children's		소공원 Mini		근린공원 Neighborhood		역사공원 Historical	
		개소 Number	면적 Area	개소 Number	면적 Area	개소 Number	면적 Area	개소 Number	면적 Area	개소 Number	면적 Area	개소 Number	면적 Area
2013		176	7,138			95	216	18	21	54	5,498	4	59
2014		179	6,750.9			98	224.4	19	27.3	49	5,352.6	4	58.9
2015		172	6,215.4			83	203.8	32	21.8	43	4,403.6	5	70.1
2016		176	6,228.2			82	202.3	35	26.4	43	4,401.7	7	84.3
2017		176	6,228.2			82	202.3	35	26.4	43	4,401.7	7	84.3
2018		186	7,864.8			81	198.8	38	37.	40	4,362.7	8	88.
돌산읍		13	416.			6	11.8	2	3.6	3	266.8	-	.
소라면		30	1,159.8			18	41.9	3	3.6	8	424.5	-	.
울촌면		7	503.			2	3.5	1	1.2	3	458.4	1	39.9
화양면		-	.			-	-	-	-	-	-	-	.
남면		-	.			-	-	-	-	-	-	-	.
화정면		-	.			-	-	-	-	-	-	-	.
삼산면		-	.			-	-	-	-	-	-	-	.
동문동		2	27.8			-	-	1	.2	-	-	-	.
한려동		6	300.4			1	9.7	1	.2	1	233.1	1	1.2
중앙동		4	44.5			-	-	1	1.6	-	-	1	13.
충무동		1	528.1			-	-	-	-	-	-	-	.
광림동		4	33.5			1	1.7	2	1.8	1	30.	-	.
서강동		3	497.8			1	1.9	1	.1	-	-	-	.
대교동		2	182.6			1	2.7	-	-	1	179.9	-	.
국동		6	2.4			-	-	6	2.4	-	-	-	.
월호동		6	98.2			-	-	3	1.8	2	42.4	-	.
여서동		6	55.4			5	16.3	-	-	1	39.	-	.
문수동		9	32.2			9	32.2	-	-	-	-	-	.
미평동		9	109.2			6	15.5	2	1.2	-	-	-	.
둔덕동		6	106.1			4	6.8	-	-	1	97.9	1	1.4
만덕동		9	547.1			2	3.	1	.7	3	134.6	-	.
쌍봉동		14	228.3			4	7.6	4	2.6	5	183.1	-	.
시전동		21	1,858.1			8	18.	1	1.2	7	1,185.2	2	26.8
여천동		17	1,106.3			10	16.8	3	1.8	4	1,087.7	-	.
주삼동		2	6.4			-	-	2	6.4	-	-	-	.
삼일동		7	19.3			3	9.4	3	6.2	-	-	1	3.7
묘도동		2	2.3			-	-	1	.3	-	-	1	2.
해상		-	.										

자료 : 공원과, 기후환경과, 도시계획과

주 : 1) 조성기준 2) 국립공원 2개소는 다도해해상국립공원(419km²), 한려해상국립공원(28km²)으로 읍면동에 미포함

3) 2009, 2010년 자료 수정(단위)

14. 공원¹⁾(3-3) Parks(Unit : number, 1,000m²) (단위 : 개소, 천 m²)

연별 읍면동별	구분											도시자연 공원구역 Urban natural park zone	
		문화공원 Cultural		수변공원 Waterside		묘지공원 Grave yard		체육공원 Sports		기타공원 Others		개소 Number	면적 Area
개소 Number	면적 Area	개소 Number	면적 Area	개소 Number	면적 Area	개소 Number	면적 Area	개소 Number	면적 Area	개소 Number	면적 Area	개소 Number	면적 Area
2013	3 102	3 80	1 690	1 574	0 0	4 679							
2014	4 167.	3 83.7	1 689.7	1 147.3	0 0	4 679.5							
2015	3 160.7	4 91.6	1 689.7	1 574.	0 0	9 1,629.4							
2016	3 160.7	4 91.6	1 689.7	1 574.	0 0	9 1,629.4							
2017	3 160.7	4 91.6	1 689.7	1 574.	0 0	9 1,629.4							
2018	4 193.6	4 91.6	1 689.7	1 574.	- .	9 1,629.4							
돌산읍												2	133.9
소라면				1 689.7									
울촌면													
화양면													
남면													
화정면													
삼산면													
동문동		1 27.6											
한려동		2 56.1											
중앙동		1 7.9										1 22.	
충무동												1 528.1	
광림동													
서강동												1 495.7	
대교동													
국동													
월호동												1 54.	
여서동													
문수동													
미평동	1 92.5												
둔덕동													
만덕동	2 68.1											1 340.7	
쌍봉동												1 35.	
시전동	1 33.							1 574.				1 20.	
여천동													
주삼동													
삼일동													
묘도동													
해상													

자료 : 공원과, 기후환경과

주 : 1) 조성기준 2) 국립공원 2개소는 다도해해상국립공원(419km²), 한려해상국립공원(28km²)으로 읍면동에 미포함

3) 2009, 2010년 자료 수정 (단위)

15. 하천 Rivers and Streams

(Unit : km) (단위 : km)

연별	구분	하천수(개소) Number of rivers and streams	총 연 장 Total length	요 개 수 Cases of improvements needed	기 개 수 Already improved	미 개 수 Yet to be improved	개 수 율(%) Improvement rate
2 0 1 3		12	50.34	70.12	42.93	27.19	61.2
2 0 1 4		12	51.90	71.20	42.53	28.67	59.7
2 0 1 5		12	51.90	71.20	42.53	28.67	59.7
2 0 1 6		12	51.90	71.20	42.53	28.67	59.7
2 0 1 7		12	51.90	71.20	42.53	28.67	59.7
2 0 1 8		12	51.90	71.20	42.53	28.67	59.7

자료 : 건설방재과

16. 하천부지 점용 Use of River Sites

(Unit : m², 1,000won) (단위 : m², 천원)

연별 읍면동별	구분	건수 Number of cases	면적 Area	토사채취 (m) Collection of gravel and sand	사용료징수 collection of use fees	
					부과 Imposition	징수 Collected
2 0 1 3		101	18,810	-	149,627	149,627
2 0 1 4		117	24,032	-	216,095	216,095
2 0 1 5		103	18,444	-	283,317	283,317
2 0 1 6		100	23,656	-	229,515	229,515
2 0 1 7		94	17,299	-	216,406	216,406
2 0 1 8		102	19,274	-	177,861	177,861
돌산읍						
소라면		10	2,140.54		1,208	1,208
울촌면		7	470.27		916	916
화양면						
남면						
화정면						
삼산면						
동문동						
한려동						
중앙동		1	21.30		501	501
충무동		1	34.00		140	140
광림동						
서강동						
대교동						
국동						
월호동						
여서동						
문수동						
미평동						
둔덕동		2	18.29		134	134
만덕동						
쌍봉동						
시전동						
여천동		4	66.50		78	78
주삼동						
삼일동		77	16,523.14		174,884	174,884
묘도동						

자료 : 건설과 (소하천자료 포함)

17. 도로(8-1) Roads

(Unit : M %) (단위 : M %)

연 별	구 분	합 계 Total				고속 도로 Highway	일 반 국 도 General national road					
		계 Total	포장 Paved	포장률 Rate	미포장 Unpaved		미개통 Unimproved	계 Total	포장 Paved	포장률 Rate	미포장 Unpaved	미개통 Unimproved
2 0 1 3		936,540	608,784	65.0	81,927	245,829	-	122,240	101,520	83.0	-	20,720
2 0 1 4		934,140	611,384	65.4	81,927	245,829	-	122,240	101,520	83.0	-	20,720
2 0 1 5		1,009,360	675,470	66.9	108,110	225,780	-	158,140	137,420	87.0	-	20,720
2 0 1 6		1,009,635	675,470	66.9	-	334,165	-	158,140	137,420	87.0	-	20,720
2 0 1 7		981,821	641,222	65.3	95,767	244,832		128,020	101,480	79.3	-	26,540

17. 도로(8-2) Roads

(Unit : M %) (단위 : M %)

연별	구분	지 방 도 Provincial road					시 군 도 Si and Gun' s road				
		계 Total	포장 Paved	포장률 Rate	미포장 Unpaved	미개통 Unimproved	계 Total	포장 Paved	포장률 Rate	미포장 Unpaved	미개통 Unimproved
2013		86,500	60,300	69.7	12,300	13,900	727,800	446,964	61.4	69,627	211,209
2014		89,100	62,900	70.5	12,300	13,900	727,800	446,964	61.4	69,627	211,209
2015		101,000	74,600	74.0	12,300	14,100	750,220	463,450	61.7	95,810	190,960
2016		101,000	74,600	74.0	12,300	26,400	750,495	463,450	61.8	83,827	287,045
2017		101,000	74,600	73.9	12,300	14,100	752,801	465,142	61.8	83,467	204,192

자료 : 도로과 주) 국도 일부노선 폐지(익산지방국토관리청 공고 제2013-56호)

17. 도로(8-3) Roads

(Unit : M %) (단위 : M %)

연 별	구 분	합 계 Total						고속 도로 Highway
		계 Total	개통도			미개통도 Unpaved	미개설도 Unimproved	
			포장률 Rate	포장도 Paved	미포장도 Unpaved			
2018		1,681,965	68%	1,139,385	292,694	3,405	246,481	-

17. 도로(8-4) Roads

(Unit : M %) (단위 : M %)

연 별	구 분	일 반 국 도 General national road					
		계 Total	개통도			미개통도 Unpaved	미개설도 Unimproved
			포장률 Rate	포장도 Paved	미포장도 Unpaved		
2018		128,020	79%	101,480	-	-	26,540

17. 도로(8-5) Roads

(Unit : M, %) (단위 : M, %)

연별	구분	지 방 도 Provincial road				
		계 Total	개통도			미개통도 Unpaved
			포장률 Rate	포장도 Paved	미포장도 Unpaved	
2018		101,000	74%	74,300	12,600	-
						14,100

17. 도로(8-6) Roads

(Unit : M, %) (단위 : M, %)

연별	구분	시 군 도 Si and Gun's road				
		계 Total	개통도			미개통도 Unpaved
			포장률 Rate	포장도 Paved	미포장도 Unpaved	
2018		173,200	67%	116,700	44,660	2,447
						9,393

17. 도로(8-7) Roads

(Unit : M, %) (단위 : M, %)

연별	구분	농 어 촌 도 로 Road in Fishing and Agrarian Areas				
		계 Total	개통도			미개통도 Unpaved
			포장률 Rate	포장도 Paved	미포장도 Unpaved	
2018		358,300	34%	121,908	235,434	958
						-

17. 도로(8-8) Roads

(Unit : M, %) (단위 : M, %)

연별	구분	도 시 계 획 도 로 City Planning road				
		계 Total	개통도			미개통도 Unpaved
			포장률 Rate	포장도 Paved	미포장도 Unpaved	
2018		921,445	79%	724,997	-	-
						196,448

자료 : 도로과(고속도로, 일반국도, 지방도, 시도, 농어촌도로), 도시계획과(도시계획도로)

작성기준 : 도로현황 시스템 입력지침

17-1. 폭원별 도로현황 Roads(by Size)

(Unit : m)(단위 : m)

연 별	구 분	도로(폭원별) Roads(by Size)					광장 (개소) Squares(Number)
		합계 Total	광로(40m이상) Avenues	대로(25~40m미만) Streets	중로(12~25m미만) Roads	소로(12m 미만) Paths	
	2 0 1 3	912,349	13,027	265,964	279,202	354,156	55
	2 0 1 4	912,469	13,027	265,934	279,360	354,148	56
	2 0 1 5	917,563	13,027	227,774	288,887	387,875	53
	2 0 1 6	903,697	13,027	227,770	289,681	373,219	51
	2 0 1 7	912,744	13,027	229,566	298,129	372,022	51
	2 0 1 8	921,445	13,027	233,104	299,780	375,534	51

자료 : 도시계획과

18. 도로시설물(3-1) Road Facilities

(Unit : number, m, m²) (단위 : 개소, m, m²)

연별	구분	보도육교 Pedestrian overpass			지하보도 pedestrian underpass			지하차도 Underground roadway			고가도로 Elevated road		
		개소 Number	연장 Length	면적 Area	개소 Number	연장 Length	면적 Area	개소 Number	연장 Length	면적 Area	개소 Number	연장 Length	면적 Area
2013		29	777	2,385.0	1	30	120	2	683	10,792	2	540	7,350
2014		29	777	2,387.0	1	30	120	2	683	10,792	2	540	7,350
2015		32	829	2,550.0	1	30	120	2	970	16,990	2	540	7,350
2016		31	799	2,493.0	1	30	120	2	970	16,990	5	1,570	21,120
2017		31	799	2,493.0	1	30	120	2	970	16,990	5	1,570	21,120
2018		31	799	2,493.0	1	30	120	2	970	16,990	5	1,570	21,120

18. 도로시설물(3-2) Road Facilities

(Unit : number, m, m²) (단위 : 개소, m, m²)

연별	구분	지하상가 Underground shopping arcades			터널 Tunnels			입체교차로 Two-level crossing			복개구조물 Covered structure		
		개소 Number	연장 Length	면적 Area	개소 Number	연장 Length	면적 Area	개소 Number	연장 Length	면적 Area	개소 Number	연장 Length	면적 Area
2013		-	-	-	9	3,150	11,621.6	-	-	-	-	-	-
2014		-	-	-	9	3,150	28,417.4	-	-	-	-	-	-
2015		-	-	-	24	15,794	143,696.7	-	-	-	-	-	-
2016		-	-	-	25	16,024	146,603.9	-	-	-	-	-	-
2017					25	16,204	146,603.9						
2018					28	17,711	169,208.0						

자료 : 도로관리사업소(2016년 관내 시설물중 순천국토관리사무소, 전라남도 관리 시설물도 포함), 도시재생과
주) 2016년부터 공동구 표준서식 작성대상 제외.

18. 도로시설물(3-3) Road Facilities

(Unit : number, m, m²) (단위 : 개소, m, m²)

연 별	구 분	공 동 구 Public place			언더패스 Underpass			가 로 등 Street lamps	
		개 소 Number	연 장 Length	면 적 Area	개 소 Number	연 장 Length	면 적 Area	개 소 Number	
2 0 1 3		1.0	470.0	1,833.0	-	-	-	9,541	
2 0 1 4		1.0	470.0	1,833.0	-	-	-	9,541	
2 0 1 5		1.0	470.0	1,833.0	-	-	-	9,708	
2 0 1 6					-	-	-	9,817	
2 0 1 7								10,005	
2 0 1 8								11,622	

자료 : 도로관리사업소(2016년 관내 시설물중 순천국토관리사무소, 전라남도 관리 시설물도 포함), 도시재생과
주) 2016년부터 공동구 표준서식 작성대상 제외.

19. 교량 Bridges

(Unit : number, m, m²) (단위 : 개소, m, m²)

연 별	구 분	합 계 Total		고속도로 Highway		일반국도 General National road		지 방 도 Provincial road		시 군 도 Si and Gun's road		국가지원지방도 Govt-funded provincial road	
		개 소 Number	연 장 Length	개 소 Number	연 장 Length	개 소 Number	연 장 Length	개 소 Number	연 장 Length	개 소 Number	연 장 Length	개 소 Number	연 장 Length
2 0 1 3		94	8,823	-	-	26	6,253	3	408	58	2,060	7	101
2 0 1 4		95	9,362	-	-	21	6,131	3	408	64	2,722	7	101
2 0 1 5		135	18,980	-	-	47	11,633	3	408	84	6,929	1	10
2 0 1 6		140	19,539	-	-	45	12,018	3	408	91	7,103	1	10
2 0 1 7		144	19,599			45	12,018	4	418	94	7,153	1	10
2 0 1 8		144	19,599			45	12,018	4	418	94	7,153	11	427

자료 : 도로관리사업소

20. 건설장비(3-1) Construction Machinery and Equipments

(Unit : each) (단위 : 대)

구분 연별	합 계 Total	불도우저 Bulldozers	굴삭기 Excavators	지게차 Forklifts	스크레이퍼 Scrapers	로우더 Loaders	덤프트럭 Dump trucks	기중기 Cranes	그레이더 Graders
2013	2,738	8	758	1,287	-	91	267	201	-
2014	2,802	5	759	1,355	-	86	257	200	-
2015	2,831	4	790	1,406	-	78	226	191	4
2016	2,834	3	802	1,363	-	77	242	199	3
2017	2,917	3	825	1,411	-	81	241	198	2
2018	2,902	3	865	1,368	-	84	244	182	-

20. 건설장비(3-2) Construction Machinery and Equipments

(Unit : each) (단위 : 대)

구분 연별	롤러 Rollers	콘크리트 Concrete					아스팔트 Asphalt		
		배칭프랜트 Batching plant	피니셔 Finishers	살포기 Distributors	믹서트럭 Mixer trucks	펌프 Pumps	믹싱프랜트 Mixing Plants	휘니셔 Finishers	살포기 Distributors
2013	17	-	-	-	47	3	-	2	-
2014	21	-	-	-	52	3	-	1	-
2015	24	-	-	-	43	4	-	1	-
2016	27	-	-	-	51	5	-	1	-
2017	26	-	1	-	53	4	-	1	-
2018	25	-	-	-	59	7	-	3	-

20. 건설장비(3-3) Construction Machinery and Equipments

(Unit : each) (단위 : 대)

구분 연별	골재살포기 Aggregate distributors	쇄석기 Crushers	공기압축기 Compressors	천공기 Boring machine	자갈채취기 Gravel collectors	준설선 Dredgers	노상안전기 Road stabilizers	항타 및 항발기 Rock drills	타워크레인 tower cranes	기타 Others
2013	-	1	21	20	-	9	-	2		4
2014	-	1	24	21	-	8	-	3		6
2015	-	1	27	21	-	7	-	3		1
2016	-	1	24	22	-	8	-	2		4
2017	-	1	28	22	-	8	-	2		10
2018	-	1	23	22	-	5	-	1	7	3

자료 : 차량등록사업소

X I . 교통·관광 및 정보통신

Transportation, Tourism and Information Telecommunications

XI. 교통·관광 및 정보통신

Transportation, Tourism and Information Telecommunications

1. 자동차 등록(2-1) Registered Motor Vehicles

(Unit : each) (단위 : 대)

구분 연별 월별	합 계 ¹⁾ Total				승용차 Passenger cars				승합차 Buses			
	관용 Government	자가용 Private	영업용 Commercial		관용 Government	자가용 Private	영업용 Commercial		관용 Government	자가용 Private	영업용 Commercial	
2013	112,282	417	105,821	6,044	84,295	136	82,042	2,117	5,872	122	5,064	686
2014	115,955	437	109,204	6,314	87,581	140	85,318	2,123	5,725	129	4,874	722
2015	120,641	473	113,800	6,368	91,824	149	89,579	2,096	5,509	128	4,676	705
2016	124,848	486	117,835	6,527	95,746	146	93,476	2,124	5,276	134	4,444	698
2017	128,348	519	120,971	6,858	98,873	173	96,478	2,222	5,094	140	4,278	676
2018	131,371	541	123,952	6,878	101,527	186	99,112	2,229	4,924	146	4,089	689
1 월	128,847	520	121,460	6,867	99,289	174	96,894	2,221	5,104	140	4,284	680
2 월	128,983	520	121,538	6,925	99,432	171	96,996	2,265	5,079	141	4,249	689
3 월	129,255	522	121,795	6,938	99,643	170	97,211	2,262	5,066	144	4,217	705
4 월	129,447	532	122,056	6,859	99,849	179	97,469	2,201	5,034	145	4,208	681
5 월	129,825	540	122,433	6,852	100,200	185	97,802	2,213	5,015	146	4,184	685
6 월	130,136	540	122,750	6,846	100,472	184	98,079	2,209	4,996	145	4,162	689
7 월	130,382	540	123,025	6,817	100,711	183	98,308	2,220	4,985	144	4,152	689
8 월	130,494	533	123,082	6,879	100,846	180	98,444	2,222	4,965	143	4,135	687
9 월	130,786	533	123,352	6,901	101,046	180	98,627	2,239	4,969	142	4,141	686
10 월	130,945	533	123,527	6,885	101,180	181	98,768	2,231	4,949	140	4,123	686
11 월	131,380	543	123,915	6,922	101,504	186	99,063	2,255	4,938	148	4,100	690
12 월	131,371	541	123,952	6,878	101,527	186	99,112	2,229	4,924	146	4,089	689

자료 : 차량등록사업소

주 : 1) 합계란 이륜차 미포함

1. 자동차 등록(2-2) Registered Motor Vehicles

(Unit : each) (단위 : 대)

연 별 월 별	구 분	화물차 Trucks				특수차 Special cars			이륜차 Motor cycle	자동차		
		관용 Government	자가용 Private	영업용 Commercial		관용 Government	자가용 Private	영업용 Commercial		관용 Government	자가용 Private	
2 0 1 3		21,192	141	18,511	2,540	923	18	204	701	9,057	237	8,820
2 0 1 4		21,700	152	18,819	2,729	949	16	193	740	9,199	243	8,956
2 0 1 5		22,332	181	19,345	2,806	976	15	200	761	9,199	242	8,957
2 0 1 6		22,838	191	19,698	2,949	988	15	217	756	9,191	242	8,949
2 0 1 7		23,334	192	19,975	3,167	1,047	14	240	793	9,270	238	9,032
2 0 1 8		23,883	195	20,502	3,186	1,037	14	249	774	9,427	232	9,195
1 월		23,409	192	20,042	3,175	1,045	14	240	791	9,258	236	9,022
2 월		23,423	194	20,047	3,182	1,049	14	246	789	9,271	237	9,034
3 월		23,498	194	20,121	3,183	1,048	14	246	788	9,266	238	9,028
4 월		23,513	194	20,131	3,188	1,051	14	248	789	9,285	237	9,048
5 월		23,555	195	20,200	3,160	1,055	14	247	794	9,322	237	9,085
6 월		23,616	196	20,258	3,162	1,052	15	251	786	9,356	234	9,122
7 월		23,643	198	20,314	3,131	1,043	15	251	777	9,391	235	9,156
8 월		23,645	196	20,256	3,193	1,038	14	247	777	9,417	235	9,182
9 월		23,729	197	20,334	3,198	1,042	14	250	778	9,433	236	9,197
1 0 월		23,778	198	20,387	3,193	1,038	14	249	775	9,430	233	9,207
1 1 월		23,890	195	20,498	3,197	1,048	14	254	780	9,427	232	9,195
1 2 월		23,883	195	20,502	3,186	1,037	14	249	774	9,427	232	9,195

자료 : 차량등록사업소

주 : 1) 합계란 이륜차 미포함

1-1. 읍면동별 자동차 등록(2-1) Registered Motor Vehicles by Eup, Myeon and Dong (Unit : each) (단위 : 대)

구분 연별 읍면동별	합 계 ¹⁾ Total				승용차 Passenger cars				승합차 Buses			
	관용 Government	자가용 Private	영업용 Commercial		관용 Government	자가용 Private	영업용 Commercial		관용 Government	자가용 Private	영업용 Commercial	
2013	112,282	417	105,821	6,044	84,295	136	82,042	2,117	5,872	122	5,064	686
2014	115,955	437	109,204	6,314	87,581	140	85,318	2,123	5,725	129	4,874	722
2015	120,641	473	113,800	6,368	91,824	149	89,579	2,096	5,509	128	4,676	705
2016	124,848	486	117,835	6,527	95,746	146	93,476	2,124	5,276	134	4,444	698
2017	128,348	519	120,971	6,858	98,825	173	96,534	2,222	5,085	140	4,269	676
2018	131,371	541	123,952	6,878	101,528	186	99,113	2,229	4,924	146	4,089	689
돌산읍	6,051	10	5,910	131	4,225	2	4,128	95	247	3	243	1
소라면	10,576	4	10,324	248	8,271	1	8,201	69	271	3	265	3
울촌면	3,805	5	3,413	387	2,357	1	2,341	15	156	1	132	23
화양면	3,014	6	2,979	29	1,929	2	1,918	9	119	3	116	-
남 면	942	1	927	14	650	1	647	2	36	-	32	4
화정면	732	2	727	3	513	1	510	2	28	-	27	1
삼산면	715	2	710	3	529	1	525	3	27	1	26	-
동문동	1,338	9	1,302	27	1,089	6	1,067	16	41	1	40	-
한려동	1,089	1	1,047	41	868	1	839	28	49	-	48	1
중앙동	1,807	62	1,714	31	1,366	42	1,315	9	104	20	70	14
충무동	1,512	1	1,464	47	1,123	1	1,101	21	87	-	77	10
광림동	2,555	1	2,321	233	1,992	1	1,821	170	133	-	92	41
서강동	1,423	1	1,400	22	1,152	1	1,139	12	54	-	54	-
대교동	2,351	1	2,021	329	1,788	1	1,534	253	150	-	96	54
국 동	4,828	2	4,708	118	4,005	1	3,925	79	159	1	154	4
월호동	3,264	1	3,206	57	2,710	1	2,673	36	103	-	100	3
여서동	8,057	13	7,859	185	6,973	9	6,841	123	280	3	275	2
문수동	8,216	35	7,941	240	6,977	19	6,825	133	309	7	269	33
미평동	5,054	2	4,823	229	4,149	1	4,086	62	312	1	184	127
둔덕동	5,578	6	5,084	488	4,544	3	4,257	284	223	3	153	67
만덕동	4,825	15	4,565	245	4,077	6	3,875	196	163	5	149	9
쌍봉동	16,347	339	15,773	235	13,897	68	13,688	141	564	88	464	12
시전동	14,128	8	13,737	383	12,081	7	11,930	144	524	1	378	145
여천동	11,147	10	10,651	486	8,558	5	8,360	193	438	5	321	112
주삼동	5,703	2	4,964	737	3,851	2	3,718	131	181	-	160	21
삼일동	5,823	1	3,896	1,926	1,519	1	1,516	2	152	-	152	-
묘도동	491	1	486	4	335	1	333	1	14	-	12	2

자료 : 차량등록사업소

주 : 1) 합계란 이륜차 미포함

1-1. 읍면동별 자동차 등록(2-2) Registered Motor Vehicles by Eup, Myeon and Dong (Unit : each) (단위 : 대)

연별 읍면동별	구분	화물차 Trucks			특수차 Special cars				이륜자동차 Motor cycle			
		관용 Government	자가용 Private	영업용 Commercial		관용 Government	자가용 Private	영업용 Commercial		관용 Government	자가용 Private	
2 0 1 3		21,192	141	18,511	2,540	923	18	204	701	9,057	237	8,820
2 0 1 4		21,700	152	18,819	2,729	949	16	193	740	9,199	243	8,956
2 0 1 5		22,332	181	19,345	2,806	976	15	200	761	9,199	242	8,957
2 0 1 6		22,838	191	19,698	2,949	988	15	217	756	9,191	242	8,949
2 0 1 7		23,288	192	19,929	3,167	1,046	14	239	793	9,270	238	9,032
2 0 1 8		23,882	195	20,501	3,186	1,037	14	249	774	9,429	235	9,194
돌 산 읍		1,572	5	1,534	33	7	-	5	2	539	2	537
소 라 면		2,001		1,848	153	33	-	10	23	625	1	624
울 촌 면		1,168	3	935	230	124	-	5	119	417	-	417
화 양 면		959	1	939	19	7	-	6	1	186	1	185
남 면		256	-	248	8	-	-	-	-	147	6	141
화 정 면		191	1	190	-	-	-	-	-	45	4	41
삼 산 면		158	-	158	-	1	-	1	-	218	11	207
동 문 동		208	2	195	11	-	-	-	-	361	15	346
한 려 동		171	-	160	11	1	-	-	1	204	1	203
중 양 동		329	-	321	8	8	-	8	-	307	13	294
충 무 동		296	-	284	12	6	-	2	4	278	2	276
광 림 동		422	-	405	17	8	-	3	5	343	3	340
서 강 동		216	-	207	9	1	-	-	1	221	-	221
대 교 동		412	-	391	21	1	-	-	1	467	2	465
국 동		653	-	622	31	11	-	7	4	429	1	428
월 호 동		447	-	432	15	4	-	1	3	251	1	250
여 서 동		792	1	737	54	12	-	6	6	471	7	464
문 수 동		896	9	833	54	34	-	14	20	612	14	598
미 평 동		578	-	544	34	15	-	9	6	317	1	316
둔 덕 동		800	-	668	132	11	-	6	5	205	5	200
만 덕 동		543	4	519	20	42	-	22	20	336	9	327
쌍 봉 동		1,838	169	1,601	68	48	14	20	14	690	104	586
시 전 동		1,479	-	1,412	67	44	-	17	27	652	-	652
여 천 동		2,096	-	1,948	148	55	-	22	33	612	-	612
주 삼 동		1,573	-	1,072	501	98	-	14	84	228	3	225
삼 일 동		3,687	-	2,158	1,529	465	-	70	395	197	28	169
묘 도 동		141	-	140	1	1	-	1	-	71	1	70

자료 : 차량등록사업소

주 : 1) 합계란 이륜차 미포함

2. 영업용자동차 업종별 수송(2-1)

Transportation of Commercial Motor Vehicles, by Type of Business (Unit : passenger/person, freight/ton)(단위 : 화물/톤, 여객/명)

구분 연 별	여 객 Passenger									
	계 Total		시내버스 Inter-city buses		시외버스 Intra-city buses		택시 Taxi		전세 Chartered car	
	등록대수 Number of cars	수송인원 Number of passenger	등록대수 Number of cars	수송인원 Number of passenger	등록대수 Number of cars	수송인원 Number of passenger	등록대수 Number of cars	수송인원 Number of passenger	등록대수 Number of cars	수송인원 Number of passenger
2 0 1 3	1,927	52,324,220	185	23,223,894			1,414	26,943,424	328	2,156,902
2 0 1 4	2,028	54,066,841	186	24,160,091	-	-	1,438	27,634,480	404	2,272,270
2 0 1 5	2,029	53,771,874	186	23,072,887	-	-	1,438	28,420,231	405	2,278,756
2 0 1 6	2,002	55,980,994	187	22,604,109			1,438	31,254,333	405	2,122,552
2 0 1 7	2,002	54,418,119	187	20,098,300			1,438	32,191,963	377	2,127,856
2 0 1 8	2,023	55,680,040	187	20,472,700			1,438	32,945,640	398	2,261,700

자료 : 교통과 (마을버스5대 포함, 농어촌2대,)

2. 영업용자동차 업종별 수송(2-2)

Transportation of Commercial Motor Vehicles, by Type of Business (Unit : passenger/person, freight/ton)(단위 : 화물/톤, 여객/명)

구분 연 별	화 물 Freight							
	계 Total		일 반 General cargo		개 별 Individual cargo		용 달 Delivery cargo	
	등록대수 Number of cars	수송량 Volume of traffic	등록대수 Number of cars	수송량 Volume of traffic	등록대수 Number of cars	수송량 Volume of traffic	등록대수 Number of cars	수송량 Volume of traffic
2 0 1 3	3,534	92,611,188	2,996	90,108,090	207	1,323,477	331	1,179,621
2 0 1 4	3,684	93,740,492	3,025	90,823,540	302	1,663,023	357	1,253,929
2 0 1 5	3,567	93,661,550	3,026	90,853,564	277	1,800,673	264	927,313
2 0 1 6	3,753	98,987,324	3,215	96,527,160	191	1,241,500	347	1,218,664
2 0 1 7	3,167	78,820,072	2,521	75,690,504	282	1,833,000	364	1,296,568
2 0 1 8	3,965	103,423,392	3,353	100,670,472	202	1,313,000	410	1,439,920

자료 : 교통과

3. 천연가스 버스현황 CNG Buses

(Unit : each, %) (단위 : 대, %)

구 분 연 별	총 버스 대수(A) Total buses	천연가스 버스 대수(B) CNG buses	보급률	당해연도 보급대수 Supply buses in current year
			Supply rate	
2013	185	177	96	21
2014	186	179	96	14
2015	186	179	96	0
2016	187	180	96	1
2017	187	180	96	0
2018	187	180	96	0

자료 : 교통과

주) 보급률 = B/A *100

총 버스 대수에 마을버스 5대 포함

4. 자전거 도로 현황 Bicycle Paths

(Unit : number, km) (단위 : 개수, km)

연별	계 Total		자전거전용도로 Exclusivebicyclepath		자전거보행자 겸용도로 Bicycle&pedestrianpath		자전거전용차로 Exclusivebicyclanelane		자전거우선도로 Bicycleprioritypath	
	노선수 No.ofpaths	길이 Length	노선수 No.ofpaths	길이 Length	노선수 No.ofpaths	길이 Length	노선수 No.ofpaths	길이 Length	노선수 No.ofpaths	길이 Length
2017	107	196	5	5	93	131	6	24	3	35
2018	112	207	7	22	97	135	5	14	3	35
돌산읍	1	7.60	-	-	-	-	1	7.60	-	-
소라면	16	49.36	5	21.30	8	12.38	2	3.38	1	12.30
울촌면	-	-	-	-	-	-	-	-	-	-
화양면	2	22.88	-	-	-	-	-	-	2	22.88
남면	-	-	-	-	-	-	-	-	-	-
화정면	-	-	-	-	-	-	-	-	-	-
삼산면	-	-	-	-	-	-	-	-	-	-
동문동	2	1.44	-	-	2	1.44	-	-	-	-
한려동	5	11.08	-	-	5	11.08	-	-	-	-
중앙동	1	0.21	-	-	1	0.21	-	-	-	-
충무동	-	-	-	-	-	-	-	-	-	-
광림동	10	5.30	-	-	10	5.30	-	-	-	-
서강동	2	0.32	-	-	2	0.32	-	-	-	-
대교동	7	2.99	1	0.08	6	2.91	-	-	-	-
국동	1	0.51	-	-	1	0.51	-	-	-	-
월호동	1	0.82	1	0.82	-	-	-	-	-	-
여서동	9	7.62	-	-	9	7.62	-	-	-	-
문수동	5	6.46	-	-	5	6.46	-	-	-	-
미평동	2	1.90	-	-	2	1.90	-	-	-	-
둔덕동	3	5.87	-	-	3	5.87	-	-	-	-
만덕동	1	2.20	-	-	-	-	1	2.20	-	-
쌍봉동	26	35.60	-	-	26	35.60	-	-	-	-
시전동	6	23.62	-	-	6	23.62	-	-	-	-
여천동	6	12.10	-	-	6	12.10	-	-	-	-
주삼동	6	8.80	-	-	5	7.80	1	1.00	-	-
삼일동	-	-	-	-	-	-	-	-	-	-
묘도동	-	-	-	-	-	-	-	-	-	-

자료 : 도로과

5. 주차장 Parking Lot

(Unit : number, plane) (단위 : 개소, 면)

연 별 읍면동별	구 분	합 계 Grand total		노 상 Street Parking				노 외 Non-street parking				부 설 Attached to buildings	
				유 료 Toll		무 료 Free		공 영 Public		민 영 Private			
		개 소 Number	면 수 Plane	개 소 Number	면 수 Plane	개 소 Number	면 수 Plane	개 소 Number	면 수 Plane	개 소 Number	면 수 Plane	개 소 Number	면 수 Plane
2 0 1 3		5,885	83,332	3	148	38	2,270	113	5,835	66	2,599	5,665	72,480
2 0 1 4		6,105	83,801	4	139	23	1,056	127	4,375	66	2,599	5,885	75,632
2 0 1 5		7,497	103,732	4	139	23	1,056	127	4,375	66	2,599	7,277	95,563
2 0 1 6		7,799	106,519	5	226	22	938	133	4,502	40	2,836	7,599	98,017
2 0 1 7		8,250	110,087	5	193	22	928	106	4,513	34	1,636	8,083	102,817
2 0 1 8		8,404	117,379	7	388	64	2,097	213	10,777	37	1,300	8,083	102,817
공동주택		147	45,427	-	-	-	-	-	-	-	-	147	45,427
돌 산 읍		720	5,000			4	104	18	1,254	1	210	697	3,432
소 라 면		786	2,822			1	12	16	701	2	63	767	2,046
울 촌 면		337	1,489			6	95	11	271	1	30	319	1,093
화 양 면		109	942			4	118			1	35	104	789
남 면		25	80									25	80
화 정 면		10	118			2	116					8	2
삼 산 면		-	-									-	-
동 문 동		83	874			4	156	5	325			74	393
한 려 동		103	1,437					9	735	1	6	93	696
중 앙 동		91	1,734	5	315	4	269	5	317	7	229	70	604
충 무 동		79	695	1	15	3	153	3	146	1	20	71	361
광 림 동		121	2,629					4	283			117	2,346
서 강 동		61	585			3	129	1	25			57	431
대 교 동		218	2,530			6	184	12	939			200	1,407
국 동		144	1,673			2	46	10	259			132	1,368
월 호 동		138	1,737			1	4	2	52			135	1,681
여 서 동		319	3,068			4	141	5	301	8	100	302	2,526
문 수 동		438	2,811			2	35	9	390	6	89	421	2,297
미 평 동		345	1,961					5	242			340	1,719
둔 덕 동		143	2,787			2	40	5	115			136	2,632
만 덕 동		209	1,723			2	80	5	185			202	1,458
쌍 봉 동		1,077	8,448	1	58	12	307	28	1,202	5	92	1,031	6,789
시 전 동		575	5,534					27	1,782	1	20	547	3,732
여 천 동		1,404	7,527			2	108	28	988	1	6	1,373	6,425
주 삼 동		190	1,172									190	1,172
삼 일 동		424	12,106					4	172	2	400	418	11,534
묘 도 동		108	470					1	93			107	377

자료 : 교통과, 허가민원과(부설 주차장)

6. 철도수송 Railroad Transportation

(Unit : person, ton, 1,000won) (단위 : 명, 톤, 천원)

연별 월별	구분	여객 Passenger			화물 Freight		
		승차인원 On-boarding	강차인원 Off-boarding	여객수입 Revenues	발송톤수 Sending	도착톤수 Arriving	화물수입 Revenues
2 0 1 3		701,154	697,987	13,514	940,955	150,657	6,536
2 0 1 4		718,166	712,548	16,080,526	746,659	96,414	5,241,030
2 0 1 5		857,477	845,066	22,112,283	713,692	91,991	5,405,990
2 0 1 6		899,843	881,956	21,726,440	648,768	71,540	4,484,284
2 0 1 7		1,078,950	1,074,404	27,039,949	664,235	73,144	4,631,576
2 0 1 8		1,166,198	1,165,777	30,174,037	837,999	53,664	5,028,838
1 월		90,443	86,400	2,353,012	69,918	3,753	428,671
2 월		90,068	90,158	2,400,828	62,377	3,866	393,611
3 월		85,559	87,420	2,158,302	78,793	4,754	477,627
4 월		94,611	92,689	2,382,908	74,266	4,365	456,107
5 월		104,001	101,870	2,466,067	73,317	4,740	413,935
6 월		88,615	90,428	2,268,206	65,212	6,604	381,758
7 월		98,786	100,919	2,684,109	62,250	4,497	381,692
8 월		116,926	116,374	3,171,702	69,412	4,850	410,701
9 월		95,672	95,392	2,507,654	65,884	4,592	401,972
1 0 월		104,739	104,004	2,630,009	71,711	4,727	411,299
1 1 월		96,944	96,851	2,519,567	69,731	3,551	413,418
1 2 월		99,834	103,272	2,631,673	75,128	3,365	458,047

자료 : 한국철도공사 전남본부

주) 대상역 : 여수, 미평, 여천, 적량, 흥국사, 울촌, 덕양역

7. 항공수송(2-1) Air Transportation

(Unit : person, ton, kg) (단위 : 명, 톤, kg)

연월별	구분	국 내 선 Domestic lines								
		계 Total			도 착 Arrival			출 발 Departure		
		여객 Passengers	화물 Freight	우편 Mail	여객 Passengers	화물 Freight	우편 Mail	여객 Passengers	화물 Freight	우편 Mail
2 0 1 3		475,460	1,859	204	232,144	843	-	243,316	1,016	204
2 0 1 4		433,492	1,848	204	211,058	836	-	222,434	1,012	204
2 0 1 5		413,564	1,875	119	204,391	874	-	209,173	1,001	119
2 0 1 6		503,371	2,190	-	249,350	1,038	-	254,021	1,152	-
2 0 1 7		592,509	2,774	-	293,484	1,374	-	299,025	1,400	-
2 0 1 8		590,112	2,864	-	291,631	1,488	-	298,481	1,376	-
1 월		47,026	219	-	23,130	109	-	23,896	110	-
2 월		41,878	201	-	20,497	95	-	21,381	106	-
3 월		45,363	199	-	22,515	101	-	22,848	98	-
4 월		55,198	253	-	27,400	129	-	27,798	124	-
5 월		55,745	342	-	27,928	217	-	27,817	124	-
6 월		50,640	233	-	24,880	118	-	25,760	115	-
7 월		48,586	227	-	23,829	113	-	24,757	114	-
8 월		50,240	246	-	24,831	125	-	25,409	121	-
9 월		48,636	246	-	24,180	126	-	24,456	120	-
1 0 월		49,649	251	-	24,531	128	-	25,118	123	-
1 1 월		49,872	238	-	24,535	122	-	25,337	116	-
1 2 월		47,279	210	-	23,375	104	-	23,904	106	-

자료 : 한국공항공사여수지사

7. 항공수송(2-2) Air Transportation

(Unit : person, ton, kg) (단위 : 명, 톤, kg)

연월별	구분	국제선 International lines								
		계 Total			입국 Entry			출국 Departure		
		여객 Passengers	화물 Freight	우편 Mail	여객 Passengers	화물 Freight	우편 Mail	여객 Passengers	화물 Freight	우편 Mail
2013		-	-	-	-	-	-	-	0	-
2014		-	-	-	-	-	-	-	0	-
2015		-	-	-	-	-	-	-	-	-
2016		-	-	-	-	-	-	-	-	-
2017		-	-	-	-	-	-	-	-	-
2018		-	-	-	-	-	-	-	-	-
1월		-	-	-	-	-	-	-	-	-
2월		-	-	-	-	-	-	-	-	-
3월		-	-	-	-	-	-	-	-	-
4월		-	-	-	-	-	-	-	-	-
5월		-	-	-	-	-	-	-	-	-
6월		-	-	-	-	-	-	-	-	-
7월		-	-	-	-	-	-	-	-	-
8월		-	-	-	-	-	-	-	-	-
9월		-	-	-	-	-	-	-	-	-
10월		-	-	-	-	-	-	-	-	-
11월		-	-	-	-	-	-	-	-	-
12월		-	-	-	-	-	-	-	-	-

자료 : 한국공항공사여수지사

8. 여객선 수송 Transportation of Passenger Vessels

(Unit : person, 1000 ton) (단위 : 명, 천톤)

구분 연별	합 계 Total		연 안 여 객 선 Coastal ferry		외 항 선 Ocean-going vessels	
	여객 Passengers	화물 Freight	여객 Passengers	화물 Freight	여객 Passengers	화물 Freight
2 0 1 3	1,398,174	151,693	1,398,174	151,693	-	-
2 0 1 4	1,270,642	256,833	1,270,642	256,833	-	-
2 0 1 5	1,564,329	-	1,564,329	-	-	-
2 0 1 6	1,622,826	1,268	1,622,826	1,268	-	-
2 0 1 7	1,977,083	2,294	1,977,083	2,294	-	-
2 0 1 8	1,687,591	1,311	1,687,591	1,311	-	-

자료 : 선박기술안전공단 여수지부

주 1. 2015.7.7일 한국해운조합에서 선박안전기술공단 여수지부로 이관관리

주 2. 고흥 녹동항 노선제외로 자료 수정

9. 해운화물수송(5-1) Tonnage Carried by Vessel

(Unit : 1000 ton) (단위 : 천톤)

연별 월별	구분	합 계 Total	외항화물 Ocean going freight	연안화물 Coastal freight	주요 화물별 수송별 Transportation volume by commodities				
					합계 Total	유지류 Oils and fats	어패 · 갑각류 shellfish, crustaceans	양곡 Grain	제분공업 생산물 Milling products
2 0 1 3		112,938	99,347	13,591	112,658		3		
2 0 1 4		113,624	99,600	14,024	113,624	-	-	-	-
2 0 1 5		125,741	110,802	14,939	125,741	-	-	-	-
2 0 1 6		139,024	122,660	16,364	139,024	-	7	-	-
2 0 1 7		146,124	129,372	16,751	146,124	0	0	0	0
2 0 1 8		150,126	132,277	17,850	150,126	0	0	0	0
1 월		14,707	13,296	1,410	14,707				
2 월		10,492	9,124	1,369	10,492				
3 월		11,092	9,623	1,468	11,092				
4 월		12,888	11,209	1,679	12,888				
5 월		13,030	11,473	1,557	13,030				
6 월		11,069	9,546	1,523	11,069				
7 월		13,093	11,544	1,549	13,093				
8 월		12,158	10,774	1,384	12,158				
9 월		12,107	10,718	1,389	12,107				
1 0 월		13,062	11,604	1,459	13,062				
1 1 월		12,763	11,238	1,526	12,763				
1 2 월		13,666	12,129	1,536	13,666				

자료 : 여수광양항만공사

9. 해운화물수송(5-2) Tonnage Carried by Vessel

(Unit : 1000 ton) (단위 : 천톤)

연별 월별	구분	주요 화물별 수송별 Transportation volume by commodities							
		기타 동· 식물생산물 Products from other plants, animals	동·식물성 유지류 Animal/ plant fat	당류 Sugar	음료·주류 ·조제식품	시멘트 Cement	모래 Sand	무연탄 Anthracite	유연탄 bituminous
2013			28		11		261	2	836
2014		-	73	-	-	-	136	41	576
2015		1	80	-	-	26	79	-	1,950
2016		-	106	-	-	-	26	-	3,679
2017		6	104	0	0	0	17	0	4,112
2018		0	91	0	5	0	20	46	3,939
1월			5						421
2월			5						272
3월			12				3	24	326
4월			9					22	434
5월			6				7		237
6월			13				9		216
7월			10				2		329
8월			12						361
9월								1	195
10월			10						504
11월			8		2				278
12월			4		3				366

자료 : 여수광양항만공사

9. 해운화물수송(5-3) Tonnage Carried by Vessel

(Unit : 1000 ton) (단위 : 천톤)

연별 월별	구분	주요 화물별 수송별 Transportation volume by commodities							
		철광석 Ores	기타 광석 Other mineral	원유(역청유),석유 Crude oil	석유 정제품 Oil refining product	석유가스및 기타가스 Petroleum gas or other type of gas	비료 Fertilizer	화학공업 생산물 Chemical product	프라스틱. 고무 제품 Plastic, rubber product
2013			3,015	45,824	52,161	3,372	926	5,859	255
2014		-	3,881	47,544	51,368	3,219	942	5,682	33
2015		-	3,942	48,680	61,102	3,437	889	5,354	32
2016		21	4,226	55,284	64,137	3,575	888	6,835	-
2017		0	5,094	55,625	66,591	2,946	988	10,412	0
2018		0	5,080	65,750	62,885	2,449	974	8,692	3
1월			360	6,816	5,956	245	109	779	
2월			406	4,050	4,650	199	88	816	
3월			465	3,495	5,370	290	127	961	
4월			455	5,757	5,129	268	51	739	
5월			483	5,674	5,595	224	101	680	
6월			248	4,888	4,653	318	99	621	
7월			551	5,858	5,313	218	119	681	
8월			483	5,002	5,441	122	61	672	
9월			395	5,483	5,109	154	75	682	
10월			406	5,976	5,246	138	60	707	3
11월			281	6,557	4,808	141	18	642	
12월			546	6,195	5,615	131	65	713	

자료 : 여수광양항만공사

9. 해운화물수송(5-4) Tonnage Carried by Vessel

(Unit : 1000 ton) (단위 : 천톤)

연별 월별	구분	주요 화물별 수송별 Transportation volume by commodities							
		피혁류 및 그제품 Leather product	원목 Pulpwood	목재, 목탄, 코르크 Wood, charcoal, Cork	방직용섬유 및 그제품 Textile and other	고철 Iron scrap	철강 및 그제품 Steel and other	비철금속 및 그제품 Non-metallic product	기계류 및 그부품 Machinery and other
2013					8	25	54	7	
2014		-	-	27	-	15	77	-	-
2015		-	-	11	-	9	144	-	-
2016		-	-	-	-	4	115	-	1
2017		0	0	2	0	1	130	0	2
2018		0	0	0	0	6	108	1	2
1월							14		
2월							4		
3월							14		
4월						5	15		
5월							19		
6월							4		
7월							4		
8월							4		0
9월						0	11	1	
10월						0	7		0
11월							9		2
12월							3	1	

자료 : 여수광양항만공사

9. 해운화물수송(5-5) Tonnage Carried by Vessel

(Unit : 1000 ton) (단위 : 천톤)

연별 월별	구분	주요 화물별 수송별 Transportation volume by commodities							
		전기기기 및 그부품 Electronic product and part	차량 및 그부품 Auto and auto parts	항공기, 선박 그부품 Aircraft, ship and their part	기타 Micellaneous	염류 Saline product	수산물가공품 Processed marine product	활선어 Fish, Frozen fish	인광석 phosphate rock
2013					10				
2014		-	1	-	8	-	-	-	-
2015		-	1	-	3	-	-	-	-
2016		-	-	1	119	-	-	-	-
2017		0	0	0	95	0	0	0	0
2018		0	0	0	76	0	0	0	0
1월					3				
2월					3				
3월					7				
4월					4				
5월					4				
6월					0				
7월		0			9				
8월					0				
9월					0				
10월		0			5				
11월					17				
12월					23				

자료 : 여수광양항만공사

주) 2010년 자료 수정 : 화물량(여수+여천+광양)에서 화물량(여수+여천)으로, 화물 항목 변경

10. 관광사업체 등록(2-1) Registration of Tourist Service Establishments (Unit : number) (단위 : 개소)

구분 연 별 읍 면 동 별	여행업 Travel agencies				관광숙박업 Tourist accommodations				관광객이용시설업 Tourist entertainment facilities					
	일반 General	국외 Overseas	국내 Domestic	국내외 여행업 Domestic & Overseas Travel Agencies	호텔업 Hotel			휴양콘도 미니업 Condominium	전 문 휴양업 Special recreation services	종합 휴양업 Resort complexes	자동차 여객업 Motorist convenience facilities	관광유 람선업 Tourist cruises	관광 공연장업 Performing arts for tourist	외국인전용관광 기념품판매업 Souvenir shops for foreigners only
					가족 Family	관광 Tourist	기타 Other							
2 0 1 3	8	2	10	35	-	15	3	2	-	-	-	2	-	-
2 0 1 4	9	1	12	39	-	15	3	2	-	2	-	2	-	-
2 0 1 5	13	1	14	44	-	15	14	2	-	2	1	3	-	-
2 0 1 6	13	5	17	39	-	15	57	2	1	1	1	3	-	-
2 0 1 7	13	7	18	42	-	15	95	2	1	1	1	3	-	-
2 0 1 8	13	9	24	44	-	15	95	2	-	1	11	3	-	12
돌 산 읍	1		3	2			39				6	2		
소 라 면	1		1	2		1	3							
울 춘 면				2										
화 양 면							3							
남 면											2			
화 정 면														
삼 산 면			1			1								
동 문 동			2	1			7							
한 려 동	1		2			4	9					1		2
중 앙 동	2		2	7		1	5							1
충 무 동		1	3	1										
광 립 동				2			1							2
서 강 동														
대 교 동			1				3							
국 동				2		1								1
월 호 동	1					1	2	1			1			
여 서 동	1	2	2	1										
문 수 동	1		1	1										1
미 평 동		1	2											1
둔 덕 동	1					1				1	1			
만 덕 동						1	16							2
쌍 봉 동	3	2	2	7		4	5	1						2
시 전 동	1	3		11							1			
여 천 동			2	5			2							
주 삼 동														
삼 일 동														
묘 도 동														

자료 : 관광과

- 주 : 1) 여행업에서 하나의 사업체가 국내여행업과 국외여행업 모두 등록한 경우 국내의 여행업으로 분류
 2) 기타 호텔업에는 수상관광호텔업, 한국전통호텔업, 호스텔업이 포함
 3) 관광편의시설업중 한옥체험업은 2009년 관광진흥법규 개정예 의거, 2009년부터 대상업종으로 추가

10. 관광사업체 등록(2-2) Registration of Tourist Service Establishments (Unit : number) (단위 : 개소)

구분 연별 읍면동별	국제회의업 Organizing International Meeting		카지노업 Casino	유원 시설업 Recreational Facilities			관광 편의시설 Tourist convenience facilities								
	시설업 Facilities	기획업 Planning		종합유원 시설업 Complex	일반유원 시설업 General	기타유원 시설업 Other	관광음식 점업 Amusement Restaurants for Tourist	관광극장 음점업 Entertainment Theater Business for tourists	외국인 전용 음점업 Amusement Restaurants Exclusive to Foreigners	관광 식당업 Tourist Restaurants	시내순환 관광업 City Circle Tourism	관광 사진업 Tourism Photography	관광 펜션업 Tourist Pension	관광 캐노우 Loafway	한국 체험업 Korean style house experience
2013	-	-	-	1	3	-	3		-	-	1	-	1	-	-
2014	-	-	-	1	3	1	-		-	-	1	-	1	1	1
2015	-	-	-	1	5	1	-		-	-	1	-	1	1	2
2016	-	1	-	1	3	6	-		-	-	1	-	1	1	2
2017	-	1	-	1	3	7	-	1	-	-	1	-	1	1	2
2018	-	3	-	1	3	7	-	1	-	-	-	-	-	1	3
돌산읍														1	
소라면		1				1									2
울촌면															
화양면															
남면															
화정면															
삼산면															
동문동															
한려동					1										
중앙동															
충무동															
광림동															
서강동															
대교동															
국동															
월호동															
여서동						1		1							
문수동						2									
미평동															
둔덕동															
만덕동					2										1
쌍봉동		2		1		1									
시전동						2									
여천동															
주삼동															
삼일동															
묘도동															

자료 : 관광과

주 : 4) 야영장업은 2015년 관광진흥법 시행령 개정에 따라 2015년 조사대상으로 포함

5) 외국인관광도시민박업은 2016년 관광진흥법 개정에 따라 관광객이용시설업으로 재 분류

11. 주요 관광지 방문객수 Number of Visitors

(Unit : person) (단위 : 명)

연 별 월 별	구 분	집계관광지수 No. of tourist attractions	합계 Total	방문객수 Tourists		숙박업 Accomodation	무료 관광지 Free tourist attractions	
				소계 Sub-Total	유료 관광지 Paid Tourist attractions			
					내국인 domestic			외국인 Foreign
2 0 1 3		42개소	10,413,876	4,730,251	4,700,221	30,030	21,978	5,661,647
2 0 1 4		42개소	9,920,470	4,003,360	3,879,967	123,393	24,683	5,892,427
2 0 1 5		42개소	13,585,275	4,269,811	4,241,670	28,141	23,427	9,292,037
2 0 1 6		42개소	13,164,230	4,115,546	4,105,252	10,294	21,816	9,026,868
2 0 1 7		42개소	15,085,171	4,646,443	4,644,786	1,657	...	10,438,728
2 0 1 8		33개소	13,653,435	6,085,875	6,081,729	4,146	...	7,567,560
1 월		33개소	813,881	352,298	352,233	65	...	461,583
2 월		33개소	750,762	329,146	329,063	83	...	421,616
3 월		33개소	939,319	433,463	433,082	381	...	505,856
4 월		33개소	1,241,694	607,444	606,886	558	...	634,250
5 월		33개소	1,341,859	611,116	610,392	724	...	730,743
6 월		33개소	1,040,655	467,048	466,203	845	...	573,607
7 월		33개소	1,282,717	561,300	560,869	431	...	721,417
8 월		33개소	1,939,975	843,748	843,412	336	...	1,096,227
9 월		33개소	1,115,544	426,946	426,777	169	...	688,598
1 0 월		33개소	1,262,487	559,326	559,098	228	...	703,161
1 1 월		33개소	1,010,000	474,177	474,115	62	...	535,823
1 2 월		33개소	914,542	419,863	419,599	264	...	494,679

자료 : 관광과

주 : 주요 관광지점 입장객 수를 집계하였기에 실제 방문객수와 차이가 있을 수 있음
2017년 표준서식에 따라 숙박업 수치를 제외하여 작성함.

12. 해수욕장이용 Use of Sea Bathing Resorts

(unit : m, km, number, person)

연도별 해수욕장별	총면적 Grand area	백사장 Sandbeaches		시설물 Facilities						이용객 No.ofvisitors
		폭 Breadth	길이 Length	탈의장 Dressing rooms	샤워장 Shower rooms	화장실 Toilet	뒹대 Diving stand	망루대 Observatory	공동 수도 Water supply	
2 0 1 7	69,210	180	2,610	-	6	10	-	6	14	305,298
2 0 1 8	69,210	180	2,610	-	6	10	-	6	14	207,146
여수만성리 검은모래	36,750	50	735		1	3		1	4	65,546
여수방죽포	5,775	35	165		1	1		1	1	32,660
여수장등	2,250	15	150		1	1		1		6,692
여수모사금	6,750	30	225		1	1		1	1	40,703
여수무술목	8,700	20	435			1			2	13,428
여수안도	5,100	20	255		1	1		1	1	11,047
여수거문도	285	-	285			1			1	3,266
여수웅천	3,600	10	360		1	1		1	4	33,804

자료 : 해양항만레저과

주) 2017년은 해수욕장 개장 기준으로 작성하였음.

13. 우편시설(2-1) Postal Service Facilities

(Unit : each) (단위 : 개)

구분 연별 우체국별	우 체 국 수 Number of post office							직원수 Number of staffs		
	계 Total	일반국 General post office	분 국 Branch post office	별정국 Special post office	군우국 Military post office	분실 Detached post office	우편취급소 Postal agency		남 Male	여 Female
2 0 1 3	30	23	-	5	-	-	2	390		
2 0 1 4	29	22	-	5	-	-	2	376		
2 0 1 5	29	22	-	5	-	-	2	339		
2 0 1 6	28	20	1	5	-	-	2	341	203	138
2 0 1 7	28	19	2	5	-	-	2	344	210	134
2 0 1 8	28	19	2	5	-	-	2	269	193	76
여 수 우 체 국	1	1						139	119	20
여수교동우체국	1	1						5	2	3
여수동문동우체국	1	1						14	8	6
여수봉산동우체국	1	1						5	1	4
여수문수동우체국	1	1						3	1	2
여수여서동우체국	1	1						5	2	3
여수미평동우체국	1	1						5	3	2
여수신기동우체국	1	1						5	2	3
여수선원동우체국	1	1						5	1	4
여수소호동우체국	1	1						4	1	3
여수국동우체국	1	1						4	2	2
돌 산 우 체 국	1	1						3	2	1
돌 산 화 태 (출)	1		1							
여수소라우체국	1	1						3	1	2
여수죽포우체국	1	1						13	11	2
여수봉계동우체국	1	1						3	1	2
거 문 도 우 체 국	1	1						6	5	1
여수남면우체국	1	1						6	6	-
여수남면안도(출)	1		1					1		1
연 도 우 체 국	1	1						3	2	1
여수개도우체국	1	1						3	1	2
여수삼일동우체국	1			1				7	5	2
여수화양우체국	1			1				5	4	1
율 촌 우 체 국	1			1				5	4	1
화 정 우 체 국	1			1				8	4	4
초 도 우 체 국	1			1				5	4	1
여수전남대(취)	1						1	2		2
현대아파트(취)	1						1	2	1	1

자료 : 여수우체국

2013년 폐국: 서교동(취)

2014년 폐국: 손죽도(취), 공화동(취)

2014년 전환: 여수전남대우체국(→취)

2015년 폐국: 여수묘도동우체국

2016년 전환: 안도우체국(→출)

13. 우편시설(2-2) Postal Service Facilities

(Unit : each) (단위 : 개)

연 별 우 체 국 별	구 분	집배원수 Number of postmen		우 체 통 Post box			사서함 시설수 Post box	수송장비 Delivery equipment		우표류 판매소 Stamp sale agency	
		남 Male	여 Female	계 Total	갑 Standing	을 Hanging		자동차 Motor vehicle	이륜차 Motor cycle		
2 0 1 3		136		174	136	38	100	39	98	62	
2 0 1 4		129		97	88	3	71	39	96	39	
2 0 1 5		128		80	75	5	72	38	94	24	
2 0 1 6		129	124	5	89	88	1	66	42	97	26
2 0 1 7		131	127	4	83	82	1	47	42	98	26
2 0 1 8		134	130	4	85	84	1	22	42	100	11
여 수 우 체 국		99	98	1	71	70	1	17	37	85	8
여수교동우체국				1	1						1
여수동문동우체국											
여수봉산동우체국											
여수문수동우체국											-
여수여서동우체국											1
여수미평동우체국											
여수신기동우체국											1
여수선원동우체국											
여수소호동우체국											
여수국동우체국											
돌 산 우 체 국											
돌 산 화 태 (출)											
여수소라우체국											
여수죽포우체국		10	9	1	4	4		1	6		
여수봉계동우체국											
거 문 도 우 체 국		3	3		1	1		1	2		
여수남면우체국		3	3		4	4		1	3		
여수남면안도(출)											
연 도 우 체 국		1	1		1	1		1	1		
여수개도우체국		1	1		1	1		1	1		
여수삼일동우체국		4	4				5				
여수화양우체국		3	3								
울 촌 우 체 국		2	2		1	1					-
화 정 우 체 국		6	4	2							
초 도 우 체 국		2	2		1	1			2		
여수전남대(취)											
현대아파트(취)											

자료 : 여수우체국

2013년 폐국: 서교동(취)

2014년 폐국: 손죽도(취), 공화동(취)

2014년 전환: 여수전남대우체국(→취)

2015년 폐국: 여수묘도동우체국

2016년 전환: 안도우체국(→출)

14. 우편물 취급(2-1) Handling of Postal Matters

(Unit : 1,000 letters) (단위 : 천통)

연별 청(국)별	구분							
	국				내 Domestic			
	계 Total		일반 General mail		특수 Special mail		소포 Parcel	
	접수 Receipt	배달 Delivery	접수 Receipt	배달 Delivery	접수 Receipt	배달 Delivery	접수 Receipt	배달 Delivery
2 0 1 3	8,824.9	29,452.1	6,858.2	26,670.9	988.2	1,851.8	978.4	929.4
2 0 1 4	6,016.1	23,086.6	4,268.7	22,954.5	823.8	1,935.0	923.6	1,058.1
2 0 1 5	5,607.5	21,901.3	3,856.1	18,978.7	806.0	1,921.9	945.4	1,000.7
2 0 1 6	5,762.9	20,621.9	3,902.2	17,437.2	803.0	2,033.9	1,057.7	1,150.7
2 0 1 7	5,864.4	20,214.7	3,991.5	17,021.4	706.8	1,934.7	1,166.1	1,258.6
2 0 1 8	5,761.8	19,483.7	3,933.9	16,164.1	661.6	1,964.3	1,165.9	1,355.3
여수우체국	3,645.6	18,415.2	2,674.2	15,235.0	209.9	1,908.4	761.5	1,271.8
여수교동우체국	182.6	0.0	125.1		36.4		21.0	
여수동문동우체국	181.3	0.0	120.1		37.9		23.4	
여수봉산동우체국	74.7	0.0	45.2		14.6		14.6	
여수문수동우체국	123.3	0.0	84.5		27.6		11.2	
여수여사동우체국	304.8	0.0	205.4		72.0		27.4	
여수미평동우체국	89.1	0.0	52.5		20.5		16.1	
여수산기동우체국	0.1	0.0	70.9		32.5		13.1	
여수선원동우체국	170.9	0.0	76.4		50.7		43.8	
여수소호동우체국	70.7	0.0	35.8		15.8		19.1	
여수국동우체국	66.8	0.0	37.9		12.1		16.9	
돌산우체국	69.2	0.0	56.9		5.0		7.2	
돌산화태(출)	2.9	0.0	0.8		0.2		1.9	
여수소라우체국	106.0	0.0	60.7		17.9		27.4	
여수죽포우체국	92.9	581.1	15.3	519.9	10.1	34.3	67.5	26.9
여수봉계동우체국	80.7	0.0	38.8		34.6		7.3	
거문도우체국	36.9	158.9	11.1	125.2	3.4	8.2	22.4	25.5
여수남면우체국	27.8	170.5	12.2	147.4	2.9	8.1	12.7	15.0
여수남면안도(출)	3.9	0.0	0.3		0.1		3.5	
연도우체국	8.1	43.7	0.4	37.0	0.4	1.3	7.3	5.4
여수개도우체국	11.8	72.4	0.8	65.6	0.7	2.1	10.3	4.7
여수삼일동우체국	85.0	0.0	19.4		53.3		12.3	
여수화양우체국	167.5	0.0	153.0		7.2		7.3	
울촌우체국	80.2	0.0	53.8		17.0		9.3	
화정우체국	17.1	0.0	13.2		1.4		2.5	
초도우체국	22.2	41.9	15.7	33.9	0.4	1.9	6.0	6.1
여수전남대(취)	14.3	0.0	7.5		3.5		3.3	
현대아파트(취)	25.5	0.0	16.9		5.9		2.7	

자료 : 여수우체국

2013년 폐국: 서교동(취)

2014년 폐국: 손죽도(취), 공화동(취)

2014년 전환: 여수전남대우체국(→취)

2015년 폐국: 여수묘도동우체국

2016년 전환: 안도우체국(→출)

14. 우편물 취급(2-2) Handling of Postal Matters

(Unit : 1,000 letters) (단위 : 천통)

연별 청(국)별	구분	국 제 International							
		총계 Total		일반 General mail		특수 Special mail		소포 Parcel	
		접수 Receipt	배달 Delivery	접수 Receipt	배달 Delivery	접수 Receipt	배달 Delivery	접수 Receipt	배달 Delivery
2 0 1 3		23.1	14.9	10.9	7.5	10.0	6.2	0.9	2.4
2 0 1 4		19.7	18.3	2.4	7.7	16.8	8.6	0.9	2.0
2 0 1 5		27.1	14.8	2.2	1.1	0.2	11.5	24.7	2.2
2 0 1 6		20.0	19.2	1.9	1.6	0.4	15.2	17.7	2.3
2 0 1 7		14.8	30.5	2.1	4.3	0.6	23.4	12.1	2.8
2 0 1 8		12.4	41.1	1.2	4.3	1.1	33.8	10.2	3.0
여수우체국		2.9	40.8	0.4	4.3	0.2	33.5	2.3	3.0
여수교동우체국		1.3		0.1		0.1		1.1	
여수동문동우체국		1.6	0.0	0.1		0.2		1.3	
여수봉산동우체국		0.3	0.0	0.0		0.0		0.3	
여수문수동우체국		0.5	0.0	0.0		0.0		0.4	
여수여사동우체국		1.3	0.0	0.1		0.2		1.0	
여수미평동우체국		0.5	0.0	0.0		0.0		0.5	
여수산기동우체국		0.0	0.0	1.3		0		2.2	
여수선원동우체국		0.7	0.0	0.1		0.0		0.6	
여수소호동우체국		0.6	0.0	0.1		0.0		0.5	
여수국동우체국		0.4	0.0	0.1		0.0		0.4	
돌산우체국		0.1	0.0	0.0		0.0		0.1	
돌산화태(출)		0.0	0.0	0.0		0.0		0.0	
여수소라우체국		0.1	0.0	0.0		0.0		0.1	
여수죽포우체국		0.1	0.2	0.0	0.0	0.0	0.2	0.1	
여수봉계동우체국		0.3	0.0	0.0		0.0		0.3	
거문도우체국		0.0	0.1	0.0	0.0	0.0	0.1	0.0	0.0
여수남면우체국		0.0	0.0	0.0	0.0	0.0	0.0	0.0	0.0
여수남면인도(출)		0.0	0.0	0.0		0.0		0.0	
연도우체국		0.0	0.0	0.0	0.0	0.0	0.0	0.0	0.0
여수개도우체국		0.0	0.0	0.0	0.0	0.0	0.0	0.0	0.0
여수삼일동우체국		1.0	0.0	0.0		0.1		1.0	
여수화양우체국		0.1	0.0	0.0		0.0		0.1	
울촌우체국		0.3	0.0	0.1		0.3		0.0	
화정우체국		0.0	0.0	0.0		0.0		0.0	
초도우체국		0.0	0.0	0.0	0.0	0.0	0.0	0.0	0.0
여수전남대(취)		0.1	0.0	0.0		0.0		0.1	
현대아파트(취)		0.0	0.0	0.0		0.0		0.0	

자료 : 여수우체국

2013년 폐국: 서교동(취)

2014년 폐국: 손죽도(취), 공화동(취)

2014년 전환: 여수전남대우체국(→취)

2015년 폐국: 여수묘도동우체국

2016년 전환: 안도우체국(→출)

15. 우편요금 수입 Receipts from Postal Charges

(Unit : 1,000 won) (단위 : 천원)

연별 청(국)별	구분 계 Total		일반 General mail		특수 Special mail		소포 Parcel	
	국내 Domestic	국제 International	국내 Domestic	국제 International	국내 Domestic	국제 International	국내 Domestic	국제 International
2 0 1 3	7,213,165.4	773,388.2	10,166,107.6	0.0	3,621,408.0	116,008.2	3,581,591.3	773,272.2
2 0 1 4	7,042,609.2	777,711.5	1,580,871.1	843.6	1,790,752.2	18,762.0	3,670,986.0	758,105.9
2 0 1 5	6,860,617.7	986,896.1	1,235,298.7	3,990.9	1,778,886.0	1,349.9	3,846,432.9	981,555.3
2 0 1 6	7,136,047.2	831,605.0	1,312,618.5	3,129.0	1,771,805.4	2,585.8	4,051,623.3	825,890.2
2 0 1 7	7,454,371.1	719,099.2	1,466,634.7	2,704.6	1,642,033.0	4,582.9	4,345,703.4	711,811.7
2 0 1 8	7,582,225.4	601,145.9	1,505,077.4	1,679.1	1,718,832.8	22,997.7	4,358,032.1	576,469.0
여수우체국	3,904,536.6	143,760.8	980,635.0	245.9	531,083.0	1,917.6	2,392,818.7	141,597.3
여수교동우체국	237,733.4	70,764.2	53,306.3	63.4	87,716.3	906.7	96,710.8	69,794.1
여수동문동우체국	256,433.3	59,687.4	42,753.6	179.5	102,542.1	1,438.7	111,137.6	58,069.2
여수봉산동우체국	124,816.5	18,521.3	18,367.4	15.6	39,469.9	24.0	66,696.1	18,481.6
여수문수동우체국	164,219.9	23,567.2	37,407.1	45.1	69,252.4	74.9	57,560.4	23,447.2
여수여서동우체국	386,562.0	65,970.5	72,455.7	57.0	178,421.6	3,859.1	135,684.7	62,054.5
여수미평동우체국	155,682.6	30,458.3	25,933.2	44.8	49,182.8	0.0	80,566.5	30,413.4
여수신기동우체국	170,906.6	33,745.1	29,265.2	287.0	76,811.2	241.5	64,830.2	33,216.6
여수선원동우체국	293,438.0	33,532.6	35,196.7	148.1	110,330.2	580.4	147,911.2	32,804.1
여수소호동우체국	152,972.2	27,158.6	16,299.3	135.3	36,749.2	47.2	99,923.7	26,976.2
여수국동우체국	134,833.1	26,144.6	15,352.2	67.4	31,547.1	44.6	87,933.9	26,032.5
돌산우체국	60,239.3	6,867.3	18,600.1	0.0	10,822.5	3.6	30,816.6	6,863.7
돌산화태(출)	14,676.0	279.5	263.9	0.0	688.1	0.0	13,724.1	279.5
여수소라우체국	215,583.2	4,236.8	21,401.5	0.6	47,543.4	26.4	146,638.3	4,209.8
여수죽포우체국	244,972.6	8,122.7	7,663.6	3.7	21,876.1	0.0	215,432.9	8,119.0
여수봉계동우체국	134,574.5	14,515.3	16,564.8	10.6	84,298.1	81.5	33,711.7	14,423.2
거문도우체국	174,798.0	2,078.4	3,196.1	6.4	10,474.6	0.5	161,127.3	2,071.5
여수남면우체국	90,921.6	1,096.3	4,075.0	1.8	6,814.7	0.0	80,031.8	1,094.5
여수남면안도(출)	21,025.5	0.0	76.6	0.0	227.9	0.0	20,721.0	0.0
연도우체국	50,858.7	274.5	836.0	0.0	1,248.5	0.0	48,774.2	274.5
여수개도우체국	64,198.3	704.1	651.2	0.8	1,762.2	0.0	61,784.9	703.3
여수삼일동우체국	203,752.9	4,321.8	12,860.8	12.9	128,976.1	113.9	61,916.0	4,195.0
여수화양우체국	108,361.9	5,401.9	53,137.5	21.6	17,548.4	3.6	37,676.0	5,376.8
울촌우체국	109,873.5	14,685.1	18,856.3	281.5	45,194.4	13,633.6	45,822.8	770.0
화정우체국	24,150.6	1,316.0	5,351.5	0.0	3,369.7	0.0	15,429.4	1,316.0
초도우체국	18,720.0	472.9	5,323.6	0.0	1,072.1	0.0	12,324.3	472.9
여수전남대(취)	28,718.2	3,462.8	3,096.9	50.3	9,030.0	0.0	16,591.3	3,412.5
현대아파트(취)	34,666.5	0.0	6,150.2	0.0	14,780.4	0.0	13,735.9	0.0

자료 : 여수우체국

2013년 폐국: 서교동(취)

2014년 폐국: 손죽도(취), 공화동(취)

2014년 전환: 여수전남대우체국(→취)

2015년 폐국: 여수묘도동우체국

2016년 전환: 안도우체국(→출)

XII. 보건 및 사회보장

Health and Social Security

XII. 보건 및 사회보장

Health and Social Security

1. 의료기관(2-1) Number of Medical Institutions

(Unit : number) (단위 : 개)

구분 연별 읍면동별	합 계 ¹⁾ Total		종합병원 General hospitals		병원 ²⁾ Hospitals		의원 Clinics		특수병원 ³⁾ Special hospitals		요양병원 Long term care hospitals	
	병원수 Number	병상수 Beds	병원수 Number	병상수 Beds	병원수 Number	병상수 Beds	병원수 Number	병상수 Beds	병원수 Number	병상수 Beds	병원수 Number	병상수 Beds
2013	321	3,596	3	874	5	766	138	616	-	-	6	1,176
2014	329	3,912	3	874	6	1,026	139	597	-	-	6	1,225
2015	291	4,041	3	942	7	1,120	144	602			6	1,194
2016	307	4,373	3	935	7	1,196	152	601	-	-	7	1,431
2017	304	4,410	3	881	6	1,067	151	623	-	-	8	1,629
2018	311	4,899	3	881	7	1,128	153	593	-	-	9	2,067
돌산읍	5	-					3		-	-		
소라면	7	-					4		-	-		
율촌면	5	187			1	187	2		-	-		
화양면	3	98					1		-	-	1	98
남 면	-	-							-	-		
화정면	-	-							-	-		
삼산면	-	-							-	-		
동문동	5	245					2	53	-	-	1	192
한려동	2	-					2		-	-		
중앙동	22	23					11		-	-		
충무동	21	290					10		-	-	1	290
광림동	1	287	1	287					-	-		
서강동	32	51					20	51	-	-		
대교동	10	389					7	132	-	-	1	189
국 동	12	26					5	26	-	-		
월호동	1	-					1		-	-		
여서동	46	293			2	200	23	67	-	-		
문수동	15	351					8	52	-	-	1	276
미평동	6	204					3		-	-	1	204
둔덕동	3	420	1	295					-	-	1	125
만덕동	1	-							-	-		
쌍봉동	78	1,335			2	485	38	157	-	-	2	693
시전동	18	337			2	256	6	55	-	-		
여천동	14	363	1	299			6		-	-		
주삼동	3	-					1		-	-		
삼일동	1	-							-	-		
묘도동	-	-							-	-		

자료 : 보건소 보건행정과

주 : 1) 보건의료원이하 제외 2) 군인병원 제외 3) 정신병원, 결핵병원, 나병원 포함

1. 의료기관(2-2) Number of Medical Institutions

(Unit : number) (단위 : 개)

연별 읍면동별	구분	치과병의원 Dental hospitals		한방병원 Oriental medicine hospitals		한의원 Oriental medicine clinics		조산소 Midwife clinics		부속의원 Dispensaries		보건 의원 Health clinics	보건소 Health centers	보건 지소 Sub health centers	보건 진료소 Primary health care post
		병원수 Number	병상수 Beds	병원수 Number	병상수 Beds	병원수 Number	병상수 Beds	병원수 Number	병상수 Beds	병원수 Number	병상수 Beds				
2013		70	-	51	160	2	4	2	-	-	1	14	29
2014		71	-	56	183	2	4	2	3	-	1	14	29
2015		74		53	183					2			1	12	28
2016		76	-	1	106	57	104	-	-	2	-	-	1	12	28
2017		77	-	1	106	56	104	-	-	2	-	-	1	12	28
2018		78	-	2	132	57	98	-	-	2	-	-	1	12	28
돌산읍		1				1		-	-	-	-	-		2	5
소라면		2				1		-	-	-	-	-			3
울촌면		1				1		-	-	-	-	-			1
화양면						1		-	-	-	-	-		1	3
남면								-	-	-	-	-		2	5
화정면								-	-	-	-	-		2	6
삼산면								-	-	-	-	-		2	3
동문동		1				1		-	-	-	-	-			
한려동								-	-	-	-	-		1	
중앙동		4				7	23	-	-	-	-	-			
충무동		7				3		-	-	-	-	-			
광림동								-	-	-	-	-			
서강동		7				5		-	-	-	-	-			
대교동		1		1	68			-	-	-	-	-			
국동		4				3		-	-	-	-	-			
월호동								-	-	-	-	-			1
여서동		13				8	26	-	-	-	-	-		1	
문수동		3				3	23	-	-	-	-	-			
미평동		1				1		-	-	-	-	-			
둔덕동		1						-	-	-	-	-			
만덕동		1						-	-	-	-	-			
쌍봉동		22				14		-	-	-	-	-	1		
시전동		6				4	26	-	-	-	-	-			
여천동		1		1	64	4		-	-	1	-	-			
주삼동		2						-	-	-	-	-			
삼일동								-	-	1	-	-		1	
묘도동								-	-	-	-	-			1

자료 : 보건소 보건행정과

주 : 1) 보건의료원이하 제외 2) 군인병원 제외 3) 정신병원, 결핵병원, 나병원 포함

2. 의료기관종사 의료인력 Number of Medical Personnel Employed in Medical Institutions (Unit : person) (단위 : 명)

연별 읍면동별	구분 합 계 Total	의사 Physicians		치과 의사 Dentists	한 의사 Oriental medical doctors	조산사 Midwives	간호사 Nurse	간호 조무사 Nurse aids	의료 기사 Medical Technicians	의무 기록사 Medical record technicians	약사 ¹⁾ Pharmacists
		상근 의사 Full-time	비상근 의사 Part-time								
2013	2,877	356	1	85	64	4	761	1,006	568	18	14
2014	2,802	372	-	91	71	6	757	1,039	432	18	16
2015	2,988	348		89	69	4	814	1,042	592	9	21
2016	3,049	355	-	92	67	4	821	1,068	607	13	22
2017	3,027	352	-	91	67	4	821	1,052	605	13	22
2018	3,213	377	-	99	69	4	914	1,096	614	18	22
돌산읍	22	3		1				16	2		
소라면	44	4		2	1		2	33	2		
울촌면	138	7					53	35	42		1
화양면	85	3					41	35	5		1
남면	-										
화정면	-										
삼산면	-										
동문동	151	6		1			45	36	62		1
한려동	17	3			1		2	7	4		
중앙동	85	11		4	10		3	52	5		
충무동	178	16		7	5		63	64	22		1
광림동	315	41			2	1	125	79	58	6	3
서강동	173	16		13	5		45	72	22		
대교동	161	8		1	3		76	46	24	1	2
국동	52	6		5	3			33	5		
월호동	21	1						7	13		
여서동	315	51		13	9	1	72	93	72	2	2
문수동	82	10		4	4		28	29	5	1	1
미평동	80	3		1	2		21	45	8		
둔덕동	231	32		1		1	61	73	59	1	3
만덕동	-										
쌍봉동	534	94		32	13		132	168	87	5	3
시전동	229	15		8	6		73	72	53	1	1
여천동	276	45		3	5	1	72	86	60	1	3
주삼동	18	1		3				12	2		
삼일동	6	1						3	2		
묘도동	-										

자료 : 보건소 보건행정과

주 : 1) 개인약국 약사 제외함.

3. 보건소 인력(2-1) Number of Staffs in Health Centers

(Unit : person) (단위 : 명)

구분 연 별	합 계 Total			면 허 · 자 격 종 별 By License · Qualification									
	남 Male	여 Female	소 계 Sub total	의사 Physicians	치과 의사 Dintists	한 의 사 Oriental Medical doctors	조 산 사 Midwives	간 호 사 Nurses	약 사 Pharmacists	임 상 병 리 사 Clinic patholog technicians	방 사 선 사 Radiological technicians	물 리 치 료 사 Physical therapy technicians	
2 0 1 3	71	56	3	2	1		9		5	2	2
2 0 1 4	75	60	3	2	1	-	12	-	6	2	2
2 0 1 5	99	84	4	2	2	1	18		8	6	5
2 0 1 6	98	40	58	79	3	2	2	1	21		7	5	5
2 0 1 7	101	41	60	80	3	2	3	1	17		10	3	8
2 0 1 8	123	51	72	102	4	3	5	1	34		5	2	3

3. 보건소 인력(2-2) Number of Staffs in Health Centers

(Unit : person) (단위 : 명)

구분 연별	면허·자격종별 By License·Qualification								면허자격종별외			
	치과 위생사 Dental hygienic technicians	영양사 Nutrition technicians	간호 조무사 Nurse aids	의무 기록사 Medical records technicians	위생사 위생시험사 Medical corpsmen	정신보건 전문요원 Mental and health specialists	정보 처리기사 Data processing technicians	응급구조사 Emergency rescue specialists	소계 Sub total	보건직 Public health workers	행정직 Administrative workers	기타 Others
2 0 1 3	3	8	9		7	4	1		15	6	2	7
2 0 1 4	5	6	7	-	9	4	1	-	15	5	4	6
2 0 1 5	4	6	13		10	4	1		15	3	3	9
2 0 1 6	5	3	12		9	4	-	-	19	4	6	9
2 0 1 7	7	3	8		10	4	1		21	4	8	9
2 0 1 8	6	7	17		6	8	1		21	6	7	8

자료 : 보건소 보건행정과

주 : 정원기준

4. 보건지소 및 보건진료소 인력(2-1)

Number of Staffs in Health Subcenters and Primary Health Care Centers

(Unit : person) (단위 : 명)

구분 연 별	합 계 Total			보 건 지 소 Health Sub-center							
				면허 · 자격종별 By License, Qualification							
	남 Male	여 Female	소계 Sub total	의사 Physician	치과의사 Dintists	간호사 Nurses	한 의사 Oriental medical doctors	물리치료사 Physical therapy technicians	치과위생사 Dental hygienic technicians	간호조무사 Nurse aids	
2 0 1 3	112	75	20	4	17	10		8	11
2 0 1 4	112	78	20	4	22	10	4	5	9
2 0 1 5	79	49	15	5	5	9	2	6	7
2 0 1 6	71	30	41	43	15	5	7	9	1	3	3
2 0 1 7	71	30	41	43	15	5	8	9	1	2	3
2 0 1 8	78	31	47	50	15	5	8	9	2	2	9

4. 보건지소 및 보건진료소 인력(2-2)

Number of Staffs in Health Subcenters and Primary Health Care Centers

(Unit : person) (단위 : 명)

구분 연별	보 건 지 소 Health Sub-center								보건진료소 Primary health care
	면허 · 자격종별			면허 · 자격종별외 Others					보건진료원 Primary health care center's practitioners
	약사 Pharmacists	임상병리사 Clinic patholog technicians	방사선사 Radiological technicians	소 계 Sub total	보건직 Public health workers	행정직 Administrative workers	기 타 Others		
2013			3	2	8	5		3	29
2014	-		2	2	7	3	1	3	27
2015	-	-	-		2	-	-	2	28
2016					-				28
2017									28
2018									28

자료 : 보건소 보건행정과

주 : 정원기준

5. 부정의료업자 단속실적 Regulation for Illegal Medical Practices

가. 의료인 등 Medical Practitioners etc.

(Unit : person) (단위 : 명)

연 별 읍면동 별	구 분	위 반 건 수 Number of violations detected									처 리 건 수 Number of action taken						
		계 Total	무자격 자에게 의료행 위사주 Allowing unquali fied person to practice	면허 이의 의료 행위 Medical care without license	환자 유인 Illegal attraction of Patients	진료 기록 관련 위반 Violations in medical records	품위 손상 Unethical behaviors	허위 진단 발급 Issuance of false diagnosis statements	개설 불가자 에게 고용 Hiring of a person who gives statements	면허 대여 License lending	기 타 Others	계 Total	면허 취소 License revoked	자격 정지 License suspende d	경고 Warnin g	고발 Prosecut ion	기타 Others
2 0 1 3		-	-	-		-	-	-		-	-	-	-	-	-	-	-
2 0 1 4		1	-	-		-	-	-		-	1	1	-	-	-	1	-
2 0 1 5		2	2	-		-	-	-		-	-	2				2	-
2 0 1 6		2	1	-	-	-	1	-	-	-	-	2	-	1	-	1	-
2 0 1 7		-	-	-	-	-	-	-	-	-	-	-	-	-	-	-	-
2 0 1 8		-	-	-	-	-	-	-	-	-	-	-	-	-	-	-	-
돌 산 읍																	
소 라 면																	
울 촌 면																	
화 양 면																	
남 면																	
화 정 면																	
삼 산 면																	
동 문 동																	
한 려 동																	
중 앙 동																	
충 무 동																	
광 립 동																	
서 강 동																	
대 교 동																	
국 동																	
월 호 동																	
여 서 동																	
문 수 동																	
미 평 동																	
둔 덕 동																	
만 덕 동																	
쌍 봉 동																	
시 전 동																	
여 천 동																	
주 삼 동																	
삼 일 동																	
묘 도 동																	

자료 : 보건소 보건행정과

나. 의료기관 Medical Institutions

(Unit : person) (단위 : 명)

구분 연별 읍면동별	위 반 건 수 Number of violations detected									처리건수 Number of action taken					
	계 Total	무면허의 료행위 Medical practicing without license	광고 위반 Illegal advertising	환자 유인 Illegal attraction of Patients	준수사항 미이행 Regulation non-compliance	표방 위반 Falsely posing as a specialist	시설 위반 Inadequate facilities	정원 위반 Overcrowded conditions	기타 Others	계 Total	허가취소 또는폐쇄 License revoked	자격 정지 Practice suspended	경고 Rectificatio n ordered	고발 Prosecu- tion	기타 Others
2 0 1 3	14	-	4	-	-	-	-	-	10	14	-	-	3	-	11
2 0 1 4	1	-	-	-	-	-	-	-	1	1	-	-	1	-	
2 0 1 5	10	-	-	-	3	-	-	-	2	5	-	-	-	1	4
2 0 1 6	23	-	-	-	1	-	-	-	22	23	-	1	11	-	11
2 0 1 7	12	3	-	-	-	-	1	-	8	12	-	3	1	-	8
2 0 1 8	22	2	2	-	3	1	-	-	14	22	-	5	-	-	17
돌 산 읍	-									-					
소 라 면	-									-					
울 촌 면	-									-					
화 양 면	-									-					
남 면	-									-					
화 정 면	-									-					
삼 산 면	-									-					
동 문 동	1				1					-					1
한 려 동	-									-					
중 앙 동	-														
충 무 동	1					1				-					1
광 림 동	1	1								-		1			
서 강 동	3	1							2	-		1			2
대 교 동	2		1						1			1			1
국 동	-									-					
월 호 동	-									-					
여 서 동	2								2			1			1
문 수 동	-									-					
미 평 동	-									-					
둔 덕 동	4								4						4
만 덕 동	-									-					
쌍 봉 동	4		1						3			1			3
시 전 동	3				2				1						3
여 천 동	-									-					
주 삼 동	1								1	-					1
삼 일 동	-									-					
묘 도 동	-									-					

자료 : 보건소 보건행정과

6. 의약품등 제조업소 및 판매업소(2-1)

Manufactures and Stores of Pharmaceutical Goods etc.

(Unit : establishment) (단위 : 개소)

구분 연별 읍면동별	제조업소 Number of manufactures					판 매 업 소 Number of manufactures		
	계 Total	의약품 Drugs	의약품 Nondrug products	화장품 Cosmetics	의료 기기 Medical instrumen-ts	계 Total	약국 Pharmaci-es	한약국 dispensary of Oriental medicine
2013	3	-	-	3	-	279	101	10
2014	1	-	-	1	-	338	109	40
2015	-	-	-	-	-	320	98	10
2016	-	-	-	-	-	344	105	11
2017	-	-	-	-	-	344	105	11
2018	-	-	-	-	-	367	114	11
돌산읍						7	3	
소라면						7	3	
울촌면						5	4	
화양면						2	1	
남면						-		
화정면						-		
삼산면						-		
동문동						10	3	
한려동						3	2	1
중앙동						29	10	2
충무동						22	4	2
광림동						15	3	1
서강동						26	10	
대교동						9	5	
국동						9	4	
월호동						3	1	
여서동						29	11	1
문수동						22	5	1
미평동						11	3	1
둔덕동						5		
만덕동						4		
쌍봉동						64	25	
시전동						39	8	2
여천동						32	8	
주삼동						7	1	
삼일동						7		
묘도동						-		

자료 : 보건소 보건행정과

6. 의약품등 제조업소 및 판매업소(2-2)

Manufactures and Stores of Pharmaceutical Goods etc.

(Unit : establishment) (단위 : 개소)

연별 읍면동별	관 매 업 소 Number of manufactures							
	약업사 Druggists	의약품 도매상 Whole salers	한약 도매상 Oriental medicine wholesalers	한약 업사 Oriental medicine dealers	매약상 Restricted dealers	의료기기 판매업 Medical instruments sales	의료기기 임대업 Medical instruments leasing	의료기기 수리업 Medical instruments leasing
2013	7	1	7	10	-	140	-	3
2014	3	3	7	10	-	164	-	2
2015	2	3	7	13	-	187	-	-
2016	2	3	7	12	-	201		3
2017	2	3	7	12	-	201		3
2018		18				210	10	4
돌산읍						4		
소라면		1				3		
울촌면		1						
화양면						1		
남면								
화정면								
삼산면								
동문동						7		
한려동								
중앙동		3				14		
충무동		3				13		
광림동						8	1	2
서강동		2				13	1	
대교동						3	1	
국동		1				4		
월호동						2		
여서동						15	1	1
문수동		3				11	1	1
미평동						7		
둔덕동						5		
만덕동		1				3		
쌍봉동						37	2	
시전동						28	1	
여천동						22	2	
주삼동						6		
삼일동		3				4		
묘도동								

자료 : 보건소 보건행정과

7. 식품위생관계업소(2-1)

Number of Licensed Food Premises, by Business Type

(Unit : establishment) (단위 : 개소)

구분 연별 읍면동별	합계 Grand Total	식품접객업 Food Premises						
		계 Total	휴게음식점 Restaurants	일반 음식점 General restaurants	제과점 Bakeries	단란주점 Public bar karaoke	유흥주점 Amusement restaurants	위탁급식영업 Contracted catering service
2013	7,452	5,550	501	4,366	91	169	373	50
2014	6,859	4,647	386	3,732	80	131	289	29
2015	7,694	5,779	486	4,584	91	177	389	52
2016	7,863	5,966	578	4,694	99	177	367	51
2017	7,907	6,013	645	4,686	91	173	368	50
2018	8,523	6,043	720	4,640	92	171	370	50
돌산읍	551	309	42	259	3	3	1	1
소라면	315	226	29	194	3			
울촌면	124	64	5	54	1	1	3	
화양면	116	56	8	48				
남면	50	36	2	34				
화정면	19	11	3	8				
삼산면	56	49	1	46		2		
동문동	190	151	19	125	2		5	
한려동	238	153	23	120	2	3	5	
중앙동	557	382	64	297	7	6	8	
충무동	198	135	16	113		3	3	
광림동	147	91	19	65	2	1	3	1
서강동	229	114	20	87	4	1	2	
대교동	505	373	24	280	2	26	41	
국동	229	140	24	112	3			1
월호동	99	67	4	59	2	1		1
여서동	586	454	40	290	12	38	73	1
문수동	613	501	36	402	4	32	27	
미평동	286	208	27	169	4	1	7	
둔덕동	100	63	11	47	1	2		2
만덕동	214	114	19	91	3			1
쌍봉동	1,467	1,189	128	847	15	38	160	1
시전동	597	436	75	348	10	2		1
여천동	688	523	62	407	10	11	32	1
주삼동	109	74	11	61	2			
삼일동	228	117	7	71				39
묘도동	12	7	1	6				

자료 : 보건소 보건행정과

- 1) 식품자동판매기, 식용얼음판매업, 유통전문판매, 기타식품판매업, 용기포장유제조업 포함
- 2) 건강기능식품 판매업

7. 식품위생관계업소(2-2) Number of Licensed Food Premises, by Business Type (Unit : establishment) (단위 : 개소)

구분 연별 읍면동별	집단 급식소 Food suppliers for group	식품제조업 및 가공업 Food manufacturing and processing businesses				판매 · 운반 · 기타업 Food sales, transportation, others					건강기능식품제조, 수입, 판매업 An aid good health manufacturing, importing sales			
		소계 Sub-total	식품제조 가공업 Food manufacturing and processing	식품 첨가물 제조업 Food additives	즉석판매 제조가공업 Improvised foods	소계 sub-total	식품 운반업 Food transportation	식품 ¹⁾ 소분 판매업 Food sales	식품 보존업 Food transportation	용기포장 류제조업 Others	소계 Sub-total	건강기능 식품제조업 Manu facturing	건강기능 식품수입업 Importing	건강기능 식품판매업 Sales
2013	261	935	232	17	686	331	26	303	-	2	375	-	1	374
2014	249	803	186	14	603	822	23	795	-	4	338	-	1	337
2015	283	929	234	17	678	319	26	291	-	2	384	-	-	384
2016	287	947	231	16	700	299	24	273	-	2	364	-	-	364
2017	290	941	220	17	704	290	21	267		2	373		-	373
2018	295	969	218	17	734	826	19	805		2	390			390
돌산읍	16	146	51		95	73	1	72			7			7
소라면	15	38	9	1	28	30	1	29			6			6
울촌면	8	18	8		10	30		30			4			4
화양면	9	28	20	1	7	17		16		1	6			6
남면	5	3	1		2	4		4			2			2
화정면	1	1			1	3		3			3			3
삼산면	2	3	1		2	1		1			1			1
동문동	5	9	1		8	17		17			8			8
한려동	5	34			34	43		43			3			3
중앙동	2	71	5		66	80	2	78			22			22
충무동	3	25	2		23	16		16			19			19
광림동	4	22	3		19	20		20			10			10
서강동	4	57	1		56	38	1	37			16			16
대교동	6	62	13		49	58		58			6			6
국동	11	34	13		21	30	2	28			14			14
월호동	7	11	3		8	12	1	11			2			2
여서동	15	33	2		31	34		34			50			50
문수동	19	42	5		37	25	3	22			26			26
미평동	14	22			22	33	2	31			9			9
둔덕동	13	6	1		5	12	1	11			6			6
만덕동	9	38	30		8	44	4	40			9			9
쌍봉동	29	90	13		77	84	1	83			75			75
시전동	17	69	9		60	28		28			47			47
여천동	24	61	13		48	45		45			35			35
주삼동	7	13	3		10	13		13			2			2
삼일동	44	30	10	15	5	35		34		1	2			2
묘도동	1	3	1		2	1		1			-			-

자료 : 보건소 보건행정과

1) 식품자동판매기, 식용얼음판매업, 유통전문판매, 기타식품판매업, 용기포장류제조업 포함

2) 건강기능식품 판매업

8. 공중위생관계업소(3-1)

Number of Licensed Sanitary Premises, by Business Type

(Unit : establishment) (단위 : 개소)

구분 연별 읍면동별	총계 Total	공중위생영업소 Public sanitary business			
		소계 Sub-Total	숙박업 ¹⁾ Hotel business	목욕장업 Bath-houses	이용업 Barber
2013	1,519	1,510	296	84	151
2014	1,503	1,495	297	84	142
2015	1,764	1,755	325	358	456
2016	1,806	1,799	424	81	142
2017	1,793	646	421	84	141
2018	1,886	697	476	88	133
돌산읍	133	117	113	1	3
소라면	73	18	9	2	7
울촌면	26	9	5		4
화양면	13	11	7		4
남면	5	2	1		1
화정면	1	1			1
삼산면	11	10	10		0
동문동	57	37	24	7	6
한려동	82	60	51	4	5
중앙동	91	44	32	4	8
충무동	51	16	10	2	4
광림동	59	31	21	5	5
서강동	49	16	5	3	8
대교동	92	65	47	8	10
국동	65	16	1	8	7
월호동	29	10	7	2	1
여서동	120	24	9	7	8
문수동	124	23	10	5	8
미평동	67	11	4	3	4
둔덕동	28	7	3	2	2
만덕동	47	27	24	2	1
쌍봉동	263	85	66	8	11
시전동	223	21		8	13
여천동	143	32	17	4	11
주삼동	26	3		3	0
삼일동	6	1			1
묘도동	2				0

자료 : 보건소 보건행정과, 관광과 주 1) 관광호텔 포함 Including tourist hotels

8. 공중위생관계업소(3-2)

Number of Licensed Sanitary Premises, by Business Type

(Unit : establishment) (단위 : 개소)

연 별 읍면동별	구분	공중위생영업소 Public sanitary business						세탁업 Laundry
		미용업 Beauty shop						
		소계 Sub-tota	화장 분장 Makeup	종합 Overall	일반 General	피부 Skin	손톱, 발톱 Nails	
2 0 1 3		718	201
2 0 1 4		725	182
2 0 1 5		364	-	24	195	133	12	183
2 0 1 6		897	-	29	666	166	36	174
2 0 1 7		889	5	29	653	164	38	167
2 0 1 8		929	7	29	669	173	51	162
돌 산 읍		14			12	1	1	2
소 라 면		43		1	32	7	3	3
울 촌 면		8			8	0	0	5
화 양 면		1			1	0	0	1
남 면		3			3	0	0	0
화 정 면		-			0	0	0	0
삼 산 면		1			1	0	0	0
동 문 동		13		1	12	0	0	6
한 려 동		12			12	0	0	7
중 앙 동		42			38	1	3	3
충 무 동		29		1	25	3	0	4
광 림 동		18		1	15	1	1	5
서 강 동		25			25	0	0	6
대 교 동		19			16	2	1	4
국 동		35			27	6	2	10
월 호 동		13			10	3	0	4
여 서 동		79		4	53	19	3	14
문 수 동		82		2	61	16	3	13
미 평 동		43		1	35	4	3	10
둔 덕 동		12			12	0	0	8
만 덕 동		17			15	0	2	3
쌍 봉 동		149		6	90	45	8	18
시 전 동		173	5	7	100	44	17	19
여 천 동		85	2	5	55	20	3	12
주 삼 동		11			9	1	1	5
삼 일 동		1			1	0	0	0
묘 도 동		1			1	0	0	0

자료 : 보건소 보건행정과, 관광과 주 1) 관광호텔 포함 Including tourist hotels

8. 공중위생관계업소(3-3)

Number of Licensed Sanitary Premises, by Business Type

(Unit : establishment) (단위 : 개소)

구분 연별 읍면동별	공중위생영업소 Public sanitary business		위생처리, 세척제, 위생용품제조업소수 sanitary cleaning, soap, detergents, etc. business			
	위생관리용영업 Sanitary service business	기타 Others	소 계 Sub-Total	위생처리업 Sanitary cleaning	세척제제조업 Soap, detergents, etc	기타위생용품 Others
2013	60	-	9	5	4	-
2014	65	-	8	5	3	-
2015	69	-	9	5	4	-
2016	81	-	7	4	3	-
2017	82	-	9	5	4	-
2018	90	-	8	5	3	-
돌산읍	0					
소라면	8		1		1	
울촌면	3		1		1	
화양면	0					
남면	0					
화정면	0					
삼산면	0					
동문동	1					
한려동	3					
중앙동	2					
충무동	2					
광림동	4		1	1		
서강동	2					
대교동	4					
국동	4					
월호동	2					
여서동	3					
문수동	6					
미평동	3					
둔덕동	0		1		1	
만덕동	0					
쌍봉동	11					
시전동	7		3	3		
여천동	13		1	1		
주삼동	7					
삼일동	4					
묘도동	1					

자료 : 보건소 보건행정과, 관광과 주 1) 관광호텔 포함 Including tourist hotels

9. 예방접종(2-1) Vaccinations against Major Communicable Diseases

(Unit : person) (단위 : 명)

구분 연별 읍면동별	디프테리아, 백일해, 파상풍 Diphtheria, Tetanus, pertussis	파 상 풍, 디프테리아 Tetanus Diphtheria	폴리오 Poliomyelitis	홍역, 유행성이하 선염, 풍진 Measles, Mumps, Rubella	일본뇌염 Japanese encephalitis
2013	4,145	1,018	3,352	1,937	4,818
2014	2,723	1,231	2,322	1,364	2,929
2015	2,530	872	2,092	1,052	2,158
2016	1,904	1,026	1,620	830	2,502
2017	3,866	1,445	1,510	4,780	10,078
2018	2,924	2,663	1,082	4,590	9,942
돌산읍	41	68	49	102	462
소라면	236	295	109	426	1,008
울촌면	21	26	5	52	136
화양면	11	4	4	14	189
남면	18	6	3	17	28
화정면	21	3	-	6	13
삼산면	30	18	8	17	19
동문동	78	37	7	45	38
한려동	79	34	1	79	72
중앙동	48	28	2	85	83
충무동	73	58	1	80	96
광림동	81	35	1	69	98
서강동	86	21	10	74	101
대교동	74	16	1	68	126
국동	75	42	31	98	166
월호동	103	101	69	285	206
여서동	208	315	112	391	1,201
문수동	162	273	100	289	380
미평동	167	197	72	96	507
둔덕동	154	51	38	182	701
만덕동	211	104	24	324	862
쌍봉동	371	371	167	695	1,345
시전동	327	353	159	643	1,288
여천동	228	166	87	420	743
주삼동	5	21	4	7	12
삼일동	14	16	16	15	46
묘도동	2	4	2	11	16

자료 : 보건소 건강증진과

주) DTaP-IPV, Dtap-IPV-Hib 등은 기타에 정리함.

9. 예방접종(2-2) Vaccinations against Major Communicable Diseases

(Unit : person) (단위 : 명)

구분 연별 읍면동별	장티푸스 Typhoid fever	B형간염 Hepatitis B	결핵 B.C.G	인플루엔자 Influenza	유행성출혈열 Hemorrhagic fever	기타 Others
2013	463	1,856	1,353	33,419	1,249	17,421
2014	247	1,308	1,495	56,443	425	10,106
2015	823	3,525	1,167	60,987	713	8,278
2016	905	3,891	1,485	63,500	834	6,152
2017	364	10,307	963	87,456	643	30,846
2018	591	8,442	1,599	92,125	787	33,947
돌산읍	21	156	34	4,539	32	844
소라면	75	696	246	4,285	44	1,075
울촌면	6	118	11	3,844	97	567
화양면	8	153	6	3,726	242	404
남면	-	5	2	495	48	45
화정면	-	4	-	386	2	56
삼산면	-	4	2	271	10	40
동문동	2	40	3	2,139	6	769
한려동	3	44	7	2,256	18	971
중앙동	2	51	16	2,198	12	848
충무동	13	89	15	2,843	4	926
광림동	8	138	13	2,591	1	829
서강동	9	116	10	2,763	6	742
대교동	8	99	25	2,229	4	664
국동	8	145	52	2,753	2	735
월호동	13	169	51	2,980	1	826
여서동	67	1,490	71	6,861	28	4,622
문수동	36	542	69	6,182	16	3,218
미평동	3	486	35	2,673	7	849
둔덕동	4	450	40	2,477	6	885
만덕동	11	523	65	4,115	22	2,474
쌍봉동	126	1,480	446	10,901	76	5,124
시전동	94	1,156	301	9,946	45	4,895
여천동	68	221	71	5,308	21	1,274
주삼동	3	38	4	1,764	24	128
삼일동	1	29	4	1,122	9	103
묘도동	2	32	-	478	4	34

자료 : 보건소 건강증진과

주) DTaP-IPV, Dtap-IPV-Hib 등은 기타에 정리함.

10. 법정감염병 발생 및 사망(3-1)

Incidents of Infectious Diseases and Deaths

(Unit : case, person)(단위 : 건, 명)

구분 연별	1 군 감염병 Infectious diseases, Class I															
	합 계 Total		콜레라 Cholera		페스트 Plague		장티푸스 Typhoid fever		파라티푸스 Paratyphoid fever		세균성이질 Shigellosis		장출혈성대장균감염증 Enterohemorrhagic E. coli		A형 간염 Hepatitis A	
	발생 Incidents	사망 Deaths	발생 Incident	사망 Death	발생 Incident	사망 Death	발생 Incident	사망 Death	발생 Incident	사망 Death	발생 Incident	사망 Death	발생 Incident	사망 Death	발생 Incident	사망 Death
2013	7	-	-	-	-	-	1	-	1	-	2	-	-	-	3	-
2014	6	-	-	-	-	-	2	-	-	-	-	-	-	-	4	-
2015	36	-	-	-	-	-	5	1	1	-	-	-	6	-	24	-
2016	25	-	-	-	-	-	1	-	1	-	1	-	-	-	22	-
2017	8	-	-	-	-	-	1	-	-	-	-	-	2	-	5	-
2018	6	-	-	-	-	-	1	-	-	-	1	-	-	-	4	-

10. 법정감염병 발생 및 사망(3-2)

Incidents of Infectious Diseases and Deaths

(Unit : case, person)(단위 : 건, 명)

구분		2 군 감 염 병 Infectious diseases, Class II																					
		합 계 Total		디프테리아 Diphtheria		백일해 pertussis		파상풍 Tetanus		홍 역 Measles		유행성이하선염 Mumps		풍 진 Rubella		폴리오 Poliomyelitis		B형간염 Hepatitis B		일본뇌염 Japanese encephalitis		수두 Varicella	
연별		발생 Incidents	사망 Deaths	발생 Incident	사망 Death	발생 Incident	사망 Death	발생 Incident	사망 Death	발생 Incident	사망 Death	발생 Incident	사망 Death	발생 Incident	사망 Death	발생 Incident	사망 Death	발생 Incident	사망 Death	발생 Incident	사망 Death	발생 Incident	사망 Death
2 0 1 3		67	2	1						3		52						3		7	2	1	
2 0 1 4		121	-	-	-	-	-	-	-	-	-	48	-	-	-	-	-	10	-	-	-	63	-
2 0 1 5		340	-	-	-	-	-	1	-	-	-	161	-	-	-	-	-	-	-	-	-	178	-
2 0 1 6		367										78						8				281	-
2 0 1 7		383	-	-	-	5	-		-	-	-	79	-	-	-	-	-	6	-	-	-	293	-
2 0 1 8		709	-	-	-	1	-	-	-	-	-	88	-	-	-	-	-	2	-	-	-	618	-

10. 법정감염병 발생 및 사망(3-3)

Incidents of Infectious Diseases and Deaths

(Unit : case, person)(단위 : 건, 명)

구분	3 군 감 염 병 Infectious diseases, Class III																				제4군감염병 및 지장전염병 Infectious diseases, Class IV	
	합 계 Total		말라리아 Malaria		결 핵 Tuberculosis		한센병 Leprosy		성홍열 Scarlet fever		쯔쯔가무시증 Scrub Typhus		렙토스피라증 Leptospirosis		브루셀라증 Brucellosis		신증후군출혈열 HFRS		기 타 Others			
연별	발생 Incident	사망 Deaths	발생 Incident	사망 Death	발생 Incident	사망 Death	발생 Incident	사망 Death	발생 Incident	사망 Death	발생 Incident	사망 Death	발생 Incident	사망 Death	발생 Incident	사망 Death	발생 Incident	사망 Death	발생 Incident	사망 Death	발생 Incident	사망 Death
2 0 1 3	-	-																				
2 0 1 4	48	1	-	-	-	-	-	-	5		36	-	-	-	-	-	2	-	5	1	2	-
2 0 1 5	296	-	-	-	178	-	-	-	13	-	89	-	1	-	-	-	4	-	11	-	1	-
2 0 1 6	281	-	3	-	161				37	-	64	-	1	-	-	-	3	-	12	-	4	-
2 0 1 7	338	-	-	-					139	-	84	-	-	-	-	-	6	-	109	-	1	-
2 0 1 8	529	1	-	-	189				102	-	80	-	2	-	-	-	7	-	149	1	2	-

주 : 기타는 수막구균성수막염(meningococcal meningitis), 레지오넬라증(legionellosis), 비브리오패혈증(V.vulnificussepsis), 발진티푸스(thphus), 발진열(murinetypus), 탄저(anthrax), 공수병(rabies), 후천성면역결핍증(AIDS)을 포함

11. 한센사업대상자 현황(3-1)

Status of Hansen Disease patients benefitted from public health center project centers by city (Unit : person) (단위: 명)

연 별 읍 면 동 별	구 분	연 말 현 재 Registrants (year-end)			신 환 자 수 New patients	사 망 자 Death	거 주 형 태 별 Type of residence					관 리 구 분 별 Type of control	
		Regis trants (year-end)	남 Male	여 Female			재 가 Domicile		정 착 농 원 Settlement village		수용 보호 시설 Leprosarium	요 치 료 Chemo -Therapy	한센 서비스 대상 자 Hansen' s service recipients
							양 성 Positive		양 성 Positive				
2 0 1 4		183	62	121	-	1	12	-	126	-	45	-	183
2 0 1 5		171	57	114	0	3	11	0	117	0	43	0	171
2 0 1 6		171	57	114	0	0	11	0	117	0	35	0	164
2 0 1 7		162	56	105	0	9	11		114		37	7	162
2 0 1 8		145	53	92	-	17	11		102		32	5	114

자료 : 보건소 건강증진과
한센병 보건소 등록 -> 한센사업대상자 현황 명칭변경

11. 한센사업대상자 현황(3-2)

Status of Hansen Disease patients benefitted from public health center project centers by city (Unit: person) (단위: 명)

구분 연별 읍면동별	한센사업 대상자 거주지별 Area of residence	한센사업대상자관리사항 Registered patients under control					
		한센사업 대상자 서비스지역별 Area of service	성별 Sex		신규대상자 New beneficiaries	신규환자수 New patients	사망자 Death
			남 Male	여 Female			
2017	162	162	56	105	-	-	9
2018	145	145	53	92	-	-	
돌산읍	1	1		1			
소라면							
울촌면	134	134	49	85	-	-	
화양면	1	1	1		-	-	
남면							
화정면							
삼산면							
동문동	2	2		2	-	-	
한려동	1	1	1		-	-	
중앙동							
충무동							
광림동	1	1		1	-	-	
서강동	1	1		1	-	-	
대교동							
국동							
월호동	1	1		1	-	-	
여서동							
문수동							
미평동	1	1	1		-	-	
둔덕동							
만덕동							
쌍봉동							
시전동							
여천동	2	2	1	1	-	-	
주삼동							
삼일동							
묘도동							

자료 : 보건소 건강증진과

한센병 보건소 등록 -> 한센사업대상자 현황 명칭변경

11. 한센사업대상자 현황(3-3)

Status of Hansen Disease patients benefitted from public health center project centers by city (Unit: person) (단위: 명)

구분 연별 읍면동별	한센사업대상자관리사항 Registered patients under control							
	거주형태별 Type of residenc					서비스구분별 Type of service		
	재가 Domicile	양성 Positive	정착농원 Settlement village	양성 Positive	시설보호 Leprosarium	요치료 Chemo-Therapy	서비스 대상자 Cases under of Hansen service	재발관리 Cases for Sui- llance
2017	11	-	114	-	37	7	162	162
2018	11	-	102	-	32	5	113	113
돌산읍	1						1	1
소라면								
울촌면	-	-	102	-	32	5	102	102
화양면	1						1	1
남면								
화정면								
삼산면								
동문동	2						2	2
한려동	1						1	1
중앙동								
충무동								
광림동	1							
서강동	1						1	1
대교동							1	1
국동								
월호동	1						1	1
여서동								
문수동								
미평동	1						1	1
둔덕동								
만덕동								
쌍봉동								
시전동								
여천동	2						2	2
주삼동								
삼일동								
묘도동								

자료 : 보건소 건강증진과

한센병 보건소 등록 -> 한센사업대상자 현황 명칭변경

12. 결핵환자 현황(6-1) Registered Tuberculosis Patients (Unit : person, case) (단위 : 명, 건수)

연별 읍면동별	구분	당해연도 등록된 결핵환자수 NO. of pulmonary tuberculosis patients registered(declared) the current year								
		계 Total		신환자 New registration	재발자 Relapse	초치료 실패자 Treatment after default	중단후 재등록 Treatment after failure	전입 Transfer red-in	만성 배균자 Chronic	기타 Others
		남 Male	여 Female							
2012		230		174	18	-	4	18	-	-
2013		150		117	15	-	3	15	-	-
2014		238		210	21	-	7	-	-	-
2015		178		146	23		5			4

12. 결핵환자 현황(6-2) Registered Tuberculosis Patients (Unit : person, case) (단위 : 명, 건수)

연별 읍면동별	구분	당해연도 결핵예방 접종실적 Actual results BCG vaccinations prevention of tuberculosis the current year					
		합계 Total	보건소 Health center		병, 의원 Hospital & Clinics		
			미취학아동 Preschool child	취학아동 school-children	미취학아동 Preschool child	취학아동 school-children	
2012		2,641	1,448	1,448	-	1,193	1,193
2013		-	-	-	-	-	-
2014		-	-	-	-	-	-
2015							

12. 결핵환자 현황(6-3) Registered Tuberculosis Patients (Unit : person, case) (단위 : 명, 건수)

연별 읍면동별	구분	당해연도 보건소 결핵검진 실적 Examination for tuberculosis at health centers the current year					
		검사건수 Cases of the exam		발견 환자수 No. of patients discovered		요관찰 Surveillance	
		X-선 검사 X-ray inspection	객담검사 Exam of the Sputum	도말양성 smear positive	도말음성 smear negative		
2012		25,880	25,145	735	28	9	19
2013		19,482	19,143	339	16	4	12
2014		13,993	13,221	772	19	9	10
2015		14,686	14,282	404	10	4	6

자료 : 보건소 건강증진과, 2016년 표준서식으로 변경.

12. 결핵환자 현황(6-4) Registered Tuberculosis Patients

(Unit : person, case) (단위 : 명, 건수)

연별 읍면동별	당해연도등록(신고)된결핵환자수 NO.ofpulmonarytuberculosispatientsregistered(declared)thecurrentyear										
	합계 Total	남 Male	여 Female	신환자 New	재 치료자 Relapse 계	재발자 Relapse	실패후 재 치료자 Treatment afterfailure	중단후 재등록 Treatment afterdefault	이전치료 결과 불명확 Resulttotheprevious valueunclear	과거 치료 여부 불명확 Unclearwheth eritispastcure	기타 Others
2017	162	100	62	104	56	-	2	-	-	9	-
2018	189	113	76	152	24	23	-	-	1	6	7
돌산읍	7	4	3	6	1	1					
소라면	6	3	3	5	1	1					
울촌면	9	5	4	8	1	1					
화양면	8	5	3	6	2	2	-				
남면	4	2	2	3	1	1					
화정면	6	4	2	5	1	1					
삼산면	3	1	2	3	-	-					
동문동	6	3	3	5	1	1					
한려동	4	2	2	4	-	-					
중앙동	8	4	4	7	1	1	-				
충무동	4	3	1	3	1	1					
광림동	5	3	2	5	-	-					
서강동	6	4	2	5	1	1					
대교동	9	5	4	7	2	2					
국동	4	2	2	4	-	-					
월호동	5	3	2	5	-	-					
여서동	11	6	5	8	3	3					
문수동	7	4	3	5	2	1			1		
미평동	10	6	4	9	1	1					
둔덕동	8	5	3	6	2	2					
만덕동	7	4	3	6	1	1					
쌍봉동	11	7	4	11	-	-					
시전동	8	5	3	8	-	-					
여천동	7	5	2	6	1	1					
주삼동	2	1	1	2	-	-					
삼일동	5	4	1	5	-	-					
묘도동	6	4	2	5	1	1					
타지역	13	9	4	-	-	-				6	7

자료 : 보건소 건강증진과

12. 결핵환자 현황(6-5) Registered Tuberculosis Patients

(Unit : person, case) (단위 : 명, 건수)

연 별	당해연도결핵예방접종실적 Actual results BCG vaccination prevention of tuberculosis the current year											
				보건소 Health center				병, 의원 Hospital & Clinics				
읍면동별	합계 Total	남 Male	여 Female	남 Male	여 Female	미취학아동 preschool child	취학아동 school- children	합계 Total	남 Male	여 Female	미취학아동 preschool child	취학아동 school- children
2 0 1 7	1,834	-	-	-	-	1,011	-	-	-	-	823	-
2 0 1 8	1,834	-	-	-	-	1,011	-	-	-	-	823	-
돌 산 읍												
소 라 면												
울 촌 면												
화 양 면												
남 면												
화 정 면												
삼 산 면												
동 문 동												
한 려 동												
중 앙 동												
충 무 동												
광 림 동												
서 강 동												
대 교 동												
국 동												
월 호 동												
여 서 동												
문 수 동												
미 평 동												
둔 덕 동												
만 덕 동												
쌍 봉 동												
시 전 동												
여 천 동												
주 삼 동												
삼 일 동												
묘 도 동												
타 지 역	1,834					1,011					823	

자료 : 보건소 건강증진과

12. 결핵환자 현황(6-6) Registered Tuberculosis Patients

(Unit : person, case) (단위 : 명, 건수)

연 별	당해연도보건소결핵검진실적 Examinationfortuberculosisathealthcentersthecurrentyear										
	검사건수 Casesoftheexam					발견환자수 NOofpatientsdiscovered					요관찰 Surveillance
	합계 Total	남 Male	여 Female	X-선 검사 X-ray inspection	객담검사 Examofthe Sputum	합계 Total	남 Male	여 Female	도말양성 smear positive	도말음성 smear negative	
2 0 1 7	17,416	5,462	11,954	17,127	289	9	7	2	7	2	59
2 0 1 8	20,797	6,685	14,112	20,166	631	4	1	3	1	3	84
돌 산 읍	382	127	255	374	8						2
소 라 면	1,706	226	1,480	1,695	11	-	-		-		5
울 촌 면	1,413	631	782	1,384	29	-		-		-	1
화 양 면	511	170	341	503	8						2
남 면	74	25	49	70	4						
화 정 면	66	22	44	45	21						
삼 산 면	54	18	36	29	25						
동 문 동	146	49	97	126	20						
한 려 동	173	42	131	168	5						
중 양 동	141	47	94	137	4						
충 무 동	189	63	126	184	5						1
광 림 동	176	59	117	172	4						
서 강 동	100	34	66	93	7						
대 교 동	693	64	629	683	10						
국 동	331	110	221	325	6						1
월 호 동	181	60	121	176	5						
여 서 동	361	120	241	357	4						4
문 수 동	504	168	336	493	11						3
미 평 동	505	168	337	497	8						2
둔 덕 동	888	193	695	876	12						2
만 덕 동	278	93	185	276	2						
쌍 봉 동	3,726	1,242	2,484	3,706	20	-	-		-		16
시 전 동	2,389	796	1,593	2,372	17	-	-		-		10
여 천 동	2,599	866	1,733	2,583	16	-	-		-		12
주 삼 동	494	165	329	493	1	-		-		-	2
삼 일 동	121	40	81	110	11						1
묘 도 동	386	105	281	371	15						2
타 지 역	2,210	982	1,228	1,868	342	4	1	3	1	3	18

자료 : 보건소 건강증진과

13. 보건소 구강보건사업 실적 Oral Health Activities at Health Centers

(Unit : case, person) (단위 : 건수, 명)

구분 연별	구강보건교육 Oral health education	치면세마 Oral prophylaxis	불소용액양치사업 Fluoride mouth rinsing	불소용액 도포 Fluoride topical application
	명 Person	명 Person	명 Person	명 Person
2 0 1 3	45,266	3,314	7,060	67,404
2 0 1 4	10,664	542	3,569	8,741
2 0 1 5	10,035	568	3,958	9,820
2 0 1 6	12,875	651	3,925	9,259
2 0 1 7	12,313	305	1,602	8,424
2 0 1 8	10,339	358	1,760	8,537

자료 : 보건소 보건행정과

14. 모자보건사업 실적 Maternal and Child Health Care Activities

(Unit : person) (단위 : 명)

구분 연별 분기별	모 자 보 건 관 리 Maternal and child health care program			
	임산부 등록관리 Registered pregnant women	영유아 등록관리 Registered infants / children		
			남 Male	여 Female
2 0 1 3	3,025	2,878		
2 0 1 4	3,873	2,885		
2 0 1 5	3,310	2,852		
2 0 1 6	1,798	1,443	740	703
2 0 1 7	2,857	2,183	-	-
2 0 1 8	1,959	1,580	815	765
1 / 4	552	344	187	157
2 / 4	536	267	139	128
3 / 4	460	478	252	226
4 / 4	411	491	237	254

자료 : 보건소 건강증진과

주) 예방접종 등록대장

15. 건강보험 적용 인구(2-1) Beneficiaries of Health Insurance (Unit : person, number) (단위 : 개소, 명)

구분 연별	합계 Total			근로자 Worker			
	적용인구 Covered persons			사업장 Workplace	적용인구 Covered persons		
	계 Total	가입자 Insured	피부양자 Dependents		계 Sub-total	가입자 Insured	피부양자 Dependents
2013	280,756			5,420	168,150	64,717	103,433
2014	280,481			5,705	169,964	66,487	103,477
2015	279,362			6,373	172,751	69,095	103,656
2016	234,904	117,168	117,736	7,007	175,462	71,865	103,597
2017	232,540	117,843	114,697	7,435	174,109	73,081	101,028
2018	275,833	164,643	111,190	8,107	175,251	76,867	98,384

자료 : 국민건강보험공단여수지사

주 : 1) 주민등록 주소지 기준이며, 사업장은 사업장 소재지 기준임

2) 지역의 가입자는 적용대상자임 3) 건강보험적용인구는 근로자 계, 공교 계, 지역가입자의 합계임

15. 건강보험 적용 인구(2-2) Beneficiaries of Health Insurance (Unit : person, number) (단위 : 개소, 명)

구분 연별	공무원,사립학교 교직원 Government employees and private school teache				지역 Self-employed		
	사업장 Workplace	적용인구 Covered persons			적용인구 Covered persons		
		계 Sub-total	가입자 Insured	피부양자 Dependents	계 Sub-total	세대주 Householder	가입자 Insured
2013	48	23,163	7,849	15,314		45,800	89,443
2014	42	22,203	7,579	14,624		46,110	88,314
2015	42	22,001	7,609	14,392		45,026	84,610
2016	46	21,726	7,587	14,139		44,586	37,716
2017	45	21,133	7,464	13,669		45,431	37,298
2018	46	20,325	7,519	12,806	80,257	45,762	80,257

자료 : 국민건강보험공단여수지사

주 : 1) 주민등록 주소지 기준이며, 사업장은 사업장 소재지 기준임

2) 지역의 가입자는 적용대상자임 3) 건강보험적용인구는 근로자 계, 공교 계, 지역가입자의 합계임

16. 건강보험 급여(2-1) Benefits in Medical Insurance

(Unit : case, 1,000won) (단위 : 건, 천원)

연별 급여종류별	합 계 Total		직 장 (근로자) Medical insurance for employees	
	건 수 Case	금 액 Amount	건 수 Case	금 액 Amount
2 0 1 3	8,702,047	255,604,286	5,175,022	143,629,351
2 0 1 4	8,721,988	273,006,626	5,231,770	153,951,031
2 0 1 5	8,824,745	291,491,751	5,392,497	168,812,622
2 0 1 6	8,879,729	317,687,386	5,493,635	185,470,203
2 0 1 7	10,077,880	458,423,413	6,297,598	286,056,211
2 0 1 8	8,932,779	375,149,708	5,585,336	220,425,971
입 원	136,098	164,991,474	77,451	92,370,312
외 래	5,573,960	134,844,579	3,472,245	82,404,143
약 국	3,222,721	75,313,656	2,035,640	45,651,516

16. 건강보험 급여(2-2) Benefits in Medical Insurance

(Unit : case, 1,000won) (단위 : 건, 천원)

연별 급여종류별	공무원 · 교직원 Government employees and private school teachers		지 역 Self-employed	
	건 수 Case	금 액 Amount	건 수 Case	금 액 Amount
2 0 1 3	766,746	22,903,572	2,760,279	89,071,363
2 0 1 4	743,669	23,720,131	2,746,549	95,335,464
2 0 1 5	737,734	24,675,229	2,694,514	98,003,902
2 0 1 6	731,593	26,054,065	2,654,501	106,163,117
2 0 1 7	756,918	34,840,179	3,023,364	137,527,023
2 0 1 8	704,787	29,900,702	2,642,656	124,823,035
입 원	10,513	13,344,681	48,134	59,276,481
외 래	447,079	10,725,744	1,654,636	41,714,692
약 국	247,195	5,830,278	939,886	23,831,862

자료 : 국민건강보험공단 여수지사

17. 건강보험 대상자 진료실적

Medical Treatment Activities of The Medically Insured

(Unit : case, day, 1,000won)(단위 : 건 일 천원)

연 별 급여종류별	지급건수 Cases of medical treatment	일 수 Days		진료비 Amount of medical fees		
		내원 Visit for medical treatment	진료 medical treatment	계 Total	공단부담 Covered by Insurance Corporation	본인부담 Covered by the patient
2 0 1 3	8,702,047	9,716,530	42,080,851	338,632,166	255,604,286	83,027,880
2 0 1 4	8,721,988	6,634,058	43,588,052	360,923,007	273,006,626	87,916,381
2 0 1 5	7,958,585	9,956,471	45,887,141	392,156,289	295,708,309	96,447,980
2 0 1 6	8,879,729	10,049,050	48,159,387	421,781,889	317,687,386	104,094,505
2 0 1 7	8,062,304	10,077,880	50,314,842	458,423,413	345,499,500	112,923,913
2 0 1 8	8,932,779	6,912,857	52,621,431	493,437,108	375,149,708	118,287,400
입 원	136,098	1,347,411	2,049,441	205,026,402	164,991,474	40,034,928
외 래	5,573,960	5,565,176	7,454,091	184,488,963	134,844,579	49,644,384
약 국	3,222,721	3,222,721	43,117,899	103,921,744	75,313,656	28,608,088

자료 : 국민건강보험공단여수지사

18. 국민연금 가입자 Number of National Pension Insurants

(Unit : number, person) (단위 : 개수, 명)

구 분 연 별	총가입자수 Total insurants			사업장 가입자 Insurants in workplaces		지역 가입자 Insured persons in the local area	임의 가입자 Voluntarily insured persons	임의계속 가입자 Voluntarily and continuously insured persons
	남 Male	여 Female		사업장 Workplaces	가입자 Insurants			
2 0 1 3	93,871	6,254	46,209	46,067	869	726
2 0 1 4	96,373	6,588	48,400	46,024	942	1,007
2 0 1 5	99,216	7,314	52,167	44,626	1,122	1,301
2 0 1 6	100,196	57,128	43,068	7,813	53,498	43,539	1,479	1,680
2 0 1 7	98,407	55,702	42,705	8,109	53,299	41,298	1,664	2,146
2 0 1 8	103,869	60,116	43,753	9,186	60,376	39,148	1,709	2,636

자료 : 국민연금공단여수지사

19. 국민연금 급여 지급현황(2-1)

Paying Benefit National Pension Insurant

(Unit : person, million won) (단위 : 명, 백만원)

구분 연 별	계 Total		연 금 Pension									
	수급자수 No. of Recipients	금액 Amount	노령연금 Old-age Pension									
			특례 Special		노령연금 (20년이상) Old-age pension (over 20 years)		노령연금 (10년이상~20년미만) Reduction		조기 Early		분할	
			수급자수	금액	수급자수	금액	수급자수	금액	수급자수	금액	수급자수	금액
2 0 1 3	25,766	83,455	12,240	26,478					2,557	16,220	50	79
2 0 1 4	25,483	85,049	11,994	26,432					2,743	17,795	54	86
2 0 1 5	27,027	92,552	11,773	26,281					2,995	19,853	63	109
2 0 1 6	29,577	104,832	11,496	25,834	1,015	9,568	6,966	28,676	3,166	21,534	86	144
2 0 1 7	31,713	118,565	11,186	25,372	1,369	12,992	8,545	36,280	3,322	23,006	118	204
2 0 1 8	31,880	125,924	10,874	25,037	1,553	16,671	8,710	38,180	3,479	24,675	128	276

19. 국민연금 급여 지급현황(2-2)

Paying Benefit National Pension Insurant

(Unit : person, million won) (단위 : 명, 백만원)

구분 연 별	연 금 Pension				일 시 금 A lump sum allowance					
	장애연금 Disability Pension		유족연금 survivor Pension		장애 Disability		반환 Restoration		사망 Death	
	수급자수	금액	수급자수	금액	수급자수	금액	수급자수	금액	수급자수	금액
2 0 1 3	510	2,111	4,165	9,461	8	96	931	2,873	140	195
2 0 1 4	516	2,169	4,487	10,527	11	181	779	3,115	137	188
2 0 1 5	513	2,211	4,780	11,443	11	147	941	3,542	166	270
2 0 1 6	498	2,249	5,048	12,305	13	186	1,107	4,060	182	276
2 0 1 7	498	2,270	5,439	13,309	17	237	1,046	4,534	173	271
2 0 1 8	492	2,254	5,746	14,434	18	314	751	3,785	129	298

자료 : 국민연금공단여수지사

20. 국가보훈대상자(3-1) Number of Patriots and Veterans

(Unit : person) (단위 : 명)

구분 연별	합계 Grand total			국 가 유 공 자 Patriots and veterans							
	남 Male	여 Female	계 Total	애국지사 Ideen- fence fighters	전·공상 군경 Veterans & policemen died or disabled on duty	무공보국 수훈자 Recipients of the order of military merit or national security merit	제일학도 의용군 Student volunteer in japan who participated in the korean war	4. 19 ¹⁾ 부상자, 공로자 Deceased · wounded activists of the April 19th revolution	공상 공무원 Public officials disabled on duty	참전유공자 Fought in the Korean War and the Vietnam War	특별공로자및 특별공로상이 People who made outstanding contribution to the nation & Disabled people who made outstanding contribution to the nation
2013	3,749	881	731	126	-	-	24	...	-
2014	3,693	877	-	732	120	-	25	...	-
2015	3,663	868	732	114	-	-	22	...	-
2016	3,633	855	-	720	114	-	21	...	-
2017	4,386	3,598	788	2,546	-	720	108		20	1,698	-
2018	4,184	3,404	780	2,438	-	719	105		19	1,595	-

20. 국가보훈대상자(3-2) Number of Patriots and Veterans

(Unit : person) (단위 : 명)

구분 연 별		유족 Bereaves families									
		계 Total	순국· 애국지사 Bereaved families of patriots or Independence fighters	전몰, 전상, 순직, 공상군경 Bereaved families of Veterans & policemen died of disabled on duty/in action			무공· 보국수훈자 Recipients of the order of military merit or national security merit	제일학도 의용군인 Student volunteer in japan who participated in the korean war	4. 19 부상자, 공로자 Deceased · wounded activists of the April 19th revolution	순직 공무원 Public officials died on duty	특별공로 순직자 Deceased special contributors to national and social development
				미망인 Widows	자녀 Minor children	부모 Parents					
2 0 1 3		972	11	405	248	73	171			64	
2 0 1 4		985	13	418	235	70	184	-	-	65	-
2 0 1 5		1,070	13	434	287	69	199	1		67	
2 0 1 6		1,073	13	438	286	65	204	1	-	66	-
2 0 1 7		1,049	15	417	273	66	213	-	-	65	-
2 0 1 8		1,124	17	431	325	61	225	-	-	65	-

20. 국가보훈대상자(3-3) Number of Patriots and Veterans

(Unit : person) (단위 : 명)

구분 연별	기타대상자 Others									
	6.18자유 상자자 June 18 Wounded Freedom Seekers	지원대상자 Beneficiaries	5.18민주유공자 Persons of distinguished services in the Gwangju democratization movement	특수임무수행자 Attendant special mission	고엽제 후유(의)증2세 Offspring of Agent Orange victims	증장기 복무 제대군인 Veterans mid - to long - term service	보훈보상 대상자 Veterans eligible for compen-sation	참전유공자 Veterans	장기복무 제대군인 Long-term Military service personnel	고엽제 후유의증 Defoliant fallout
2013	2	20	29	7	1,370	121	347
2014	2	20	29	7	1,278	137	358
2015	2	13	29	7	1,195	113	366
2016	2	19	28	7	1,111	171	367
2017	2	19	31	6	397	178	20	1,729	120	338
2018	2	19	30	14	394	137	26	1,595	137	393

자료 : 전남동부보훈지청

* 2018년 표준서식 변경(표 항목 추가)

21. 국가보훈대상자 취업 Employment of Patriots & Veterans, and Bereaved Families (Unit : person) (단위 : 명)

구분 연별	합 계 Grand total			국가유공자 Patriots and Veterans			유 족 Bereaved families			기타대상자 Others		
	계 Total	남 Male	여 Female	계 Total	남 Male	여 Female	계 Total	남 Male	여 Female	계 Total	남 Male	여 Female
2013	831	665	166	44	44	-	644	507	137	143	114	29
2014	864	685	179	51	51	-	666	517	149	147	117	30
2015	889	711	178	57	57	-	681	535	146	151	119	32
2016	883	706	177	61	61	-	678	530	148	144	115	29
2017	912	728	184	57	57	-	703	549	154	152	122	30
2018	476	380	96	49	49	-	366	285	81	61	46	15

자료 : 전남동부보훈지청

22. 국가보훈대상자 자녀취학(2-1)

Educational Benefits for Patriots & Veterans, and Their Families

(Unit : person) (단위 : 명)

구분 연별	합 계 Grand total				국 가 유 공 자 Patriots and Veterans			
	계 Total	중학교 Middle school	고 교 High school	대 학 College and Uni.	계 Total	중학교 Middle school	고 교 High school	대 학 College and Uni.
2013	207	82	65	60	16			16
2014	103	36	26	41	6			6
2015	98	27	39	32	2	-	-	2
2016	83	29	39	15	-	-	-	-
2017	131	27	37	67	3	-	-	3
2018	63	21	29	13		-	-	

22. 국가보훈대상자 자녀취학(2-2)

Educational Benefits for Patriots & Veterans, and Their Families

(Unit : person) (단위 : 명)

구분 연별	배 우 자 Spouse				자 녀 Children			
	계 Total	중학교 Middle school	고 교 High school	대 학 College and Uni.	계 Total	중학교 Middle school	고 교 High school	대 학 College and Uni.
2013	-	-	-	-	191	82	65	44
2014					97	36	26	35
2015	-	-	-	-	96	27	39	30
2016	-	-	-	-	83	29	39	15
2017	-	-	-	-	128	27	37	64
2018	-	-	-	-	63	21	29	13

자료 : 전남동부보훈지청

23. 사회복지시설(2-1) Social Welfare Facilities

(Unit : number, person) (단위 : 개소, 명)

연별 읍면동별	구분	계 Total		아동복지시설 Children		노인복지시설 ¹⁾ Aged		장애인복지시설 Disabled	
		시설수 Facilities	수용인원 Inmates	시설수 Facilities	수용인원 Inmates	시설수 Facilities	수용인원 Inmates	시설수 Facilities	수용인원 Inmates
2013		43	937	4	122	30	518	5	184
2014		47	990	4	114	32	545	5	185
2015		51	1,114	4	105	32	664	9	201
2016		57	1,351	4	115	36	881	11	214
2017		96	1,171	44	114	34	741	12	197
2018		97	1,314	44	114	35	884	12	197
돌산읍		12	267	4		8	267		
소라면		16	383	5		8	258	3	125
울촌면		7	140	2		5	140		
화양면		6	138	2		2	47	1	35
남면		-	-			-	-		-
화정면		1	-	1		-	-		-
삼산면		-	-			-	-		-
동문동		2	10	1		-	-		-
한려동		2	5	2	5	-	-		-
중앙동		2	-	2		-	-		-
충무동		5	108	1	60	2	27		-
광림동		2	9	2		-	9		-
서강동		-	-			-	-		-
대교동		-	-			-	-		-
국동		4	51	3	44	1	7		-
월호동		-	-			-	-		-
여서동		3	34	1		1	19	1	15
문수동		6	12	2		3	9	1	3
미평동		2	-	2		-	-		-
둔덕동		1	-	1		-	-		-
만덕동		6	64	2	5	2	27		-
쌍봉동		10	71	3		1	52	6	19
시전동		3	-	3		-	-		
여천동		6	13	4		2	13		
주삼동		1	9	1		-	9		
삼일동		-	-			-	-		
묘도동		-	-			-	-		

자료 : 사회복지과(부랑인시설), 여성가족과(여성복지시설 2017년 지역아동센터 포함하여 작성함), 노인장애인과(장애인.노인복지)

주 1) 노인주거, 의료복지시설만 포함, 노인여가복지시설 및 재가노인복지시설은 미포함

23. 사회복지시설(2-2) Social Welfare Facilities

(Unit : number, person) (단위 : 개소, 명)

연별 읍면동별	구분	여성복지시설 Women		정신질환자요양시설 Psychiatric patients		노숙인 시설 Homeless		기 타 Others	
		시설수 Facilities	수용인원 Inmates	시설수 Facilities	수용인원 Inmates	시설수 Facilities	수용인원 Inmates	시설수 Facilities	수용인원 Inmates
2013		3	33	-	-	1	80	-	-
2014		5	66	-	-	1	80	-	-
2015		5	64	-	-	1	80	-	-
2016		5	61	-	-	1	80	-	-
2017		5	63	-	-	1	56	-	-
2018		5	63	-	-	1	56	-	-
돌산읍									
소라면									
울촌면									
화양면						1	56		
남면									
화정면									
삼산면									
동문동		1	10						
한려동									
중앙동									
충무동		2	21						
광림동									
서강동									
대교동									
국동									
월호동									
여서동									
문수동									
미평동									
둔덕동									
만덕동		2	32						
쌍봉동									
시전동									
여천동									
주삼동									
삼일동									
묘도동									

자료 : 사회복지과(부랑인시설), 여성가족과(여성복지시설 2017년 지역아동센터 포함하여 작성함),
노인장애인과(장애인.노인복지)

주 1) 노인주거, 의료복지시설만 포함, 노인여가복지시설 및 재가노인복지시설은 미포함

24. 노인여가복지시설 Senior Leisure Service Facilities

(Unit : number, person) (단위 : 개소, 명)

연별 읍면동별	구분	합계 Total	노인복지회관 Senior service center			경로당 Community senior center			노인교실 Senior school	노인휴양소 Senior recreation facilities
	시설수 Facilities	시설수 Facilities	종사자수 Workers	남 Male	여 Female	계 Total	신고 Registered	미신고 Not registered	시설수 Facilities	시설수 Facilities
2013	500	3	497	504	-	-	-
2014	522	3	519	519	-	-	-
2015	524	3	519	519	-	2	-
2016	523	3	25	6	19	520	520	-	-	-
2017	524	3	25	6	19	521	521	-	-	-
2018	524	3	25	6	19	521	522	-	-	-
돌산읍	56					56	56			
소라면	48					48	49			
울촌면	44					44	44			
화양면	46					46	46			
남면	31					31	31			
화정면	26					26	26			
삼산면	11					11	11			
동문동	8					8	8			
한려동	5	1	3	1	2	4	5			
중앙동	5					5	5			
충무동	9					9	9			
광림동	12					12	12			
서강동	4					4	4			
대교동	7					7	7			
국동	19	1	10	2	8	18	18			
월호동	11					11	11			
여서동	15					15	15			
문수동	15					15	15			
미평동	11					11	11			
둔덕동	7					7	7			
만덕동	14					14	14			
쌍봉동	28	1	12	3	9	27	26			
시전동	29					29	29			
여천동	26					26	26			
주삼동	13					13	13			
삼일동	18					18	18			
묘도동	6					6	6			

자료 : 노인장애인과

25 노인주거 · 의료복지시설(4-1)

Senior Home & Service Facilities

(Unit : number, person)(단위 : 개소, 명)

구분 연별 읍면동별		노인 주거시설 Senior Medical Service Facilities															
		합 계 Total								양 로 시 설 Provision for old age							
		시설수 No. of facilities	입소인원 Persons				종사자수 Workers			시설수 No. of facilities	입소인원 Persons				종사자수 Workers		
			정원 Regular	현원 Present		정원 Regular					현원 Present						
	남 Male	여 Female			남 Male		여 Female		남 Male	여 Female		남 Male	여 Female				
2 0 1 3	5	57	37			14			4	48	37			12			
2 0 1 4	5	57	37			14			4	48	37			12			
2 0 1 5	5	58	33			14			4	49	33			12			
2 0 1 6	4	48	30	10	20	16	-	-	1	27	16	9	7	6	3	3	
2 0 1 7	5	68	28	9	19	19	-	-	2	47	15	8	7	12	4	8	
2 0 1 8	5	67	40	11	29	17	-	-	2	45	32	9	23	9	3	6	
돌 산 읍	1	6	1	1	-	2											
소 라 면	-	-	-	-	-	-											
울 촌 면	-	-	-	-	-	-											
화 양 면	1	27	14	9	5	6			1	27	14	9	5	6	3	3	
남 면	-	-	-	-	-	-											
화 정 면	-	-	-	-	-	-											
삼 산 면	-	-	-	-	-	-											
동 문 동	-	-	-	-	-	-											
한 려 동	-	-	-	-	-	-											
중 앙 동	-	-	-	-	-	-											
충 무 동	-	-	-	-	-	-											
광 림 동																	
서 강 동	-	-	-	-	-	-											
대 교 동	-	-	-	-	-	-											
국 동	1	7	2	1	1	3											
월 호 동	-	-	-	-	-	-											
여 서 동	-	-	-	-	-	-											
문 수 동	-	-	-	-	-	-											
미 평 동	-	-	-	-	-	-											
둔 덕 동	-	-	-	-	-	-											
만 덕 동	2	27	23	-	23	6			1	18	18		18	3		3	
쌍 봉 동	-	-	-	-	-	-											
시 전 동	-	-	-	-	-	-											
여 천 동	-	-	-	-	-	-											
주 삼 동	-	-	-	-	-	-											
삼 일 동	-	-	-	-	-	-											
묘 도 동	-	-	-	-	-	-											

자료 : 노인장애인과

25 노인주거 · 의료복지시설(4-2)

Senior Home & Service Facilities

(Unit : number, person)(단위 : 개소, 명)

구분 연 별 읍 면 동 별		노인 주거시설 Senior Medical Service Facilities															
		노인공동생활가정 Cohabitation								노인복지주택 Welfare House							
		시설수 No. of facilities	입소인원 Persons				종사자수 Workers			시설수 No. of facilities	입소인원 Persons				종사자수 Workers		
			정원 Regular	현원 Present							정원 Regular	현원 Present					
				남 Male	여 Female		남 Male	여 Female				남 Male	여 Female		남 Male	여 Female	
2 0 1 3		1	9	-			2			-	-	-			-		
2 0 1 4		1	9	-			2			-	-	-			-		
2 0 1 5		1	9	-			2										
2 0 1 6		3	21	14	1	13	10	-	10	-	-	-	-	-	-	-	
2 0 1 7		3	21	13	1	12	7	-	7	-	-	-	-	-	-	-	
2 0 1 8		3	22	8	2	6	8	-	8	-	-	-	-	-	-	-	
돌 산 읍		1	6	1	1	-	2	-	2								
소 라 면																	
울 촌 면																	
화 양 면																	
남 면																	
화 정 면																	
삼 산 면																	
동 문 동																	
한 려 동																	
중 양 동																	
충 무 동																	
광 림 동																	
서 강 동																	
대 교 동																	
국 동		1	7	2	1	1	3	-	3								
월 호 동																	
여 서 동																	
문 수 동																	
미 평 동																	
둔 덕 동																	
만 덕 동		1	9	5	-	5	3	-	3								
쌍 봉 동																	
시 전 동																	
여 천 동																	
주 삼 동																	
삼 일 동																	
묘 도 동																	

자료 : 노인장애인과

25 노인주거 · 의료복지시설(4-3)

Senior Home & Service Facilities

(Unit : number, person)(단위 : 개소, 명)

구분 연별 읍면동별		노인 의료 복지시설 Senior Medical Service Facilities															
		합 계 Total							노인요양시설 Nursing								
		시설수 No. of facilities	입소인원 Persons				종사자수 Workers		시설수 No. of facilities	입소인원 Persons				종사자수 Workers			
			정원 Regular	현원 Present		정원 Regular				현원 Present							
		남 Male		여 Female			남 Male	여 Female			남 Male	여 Female		남 Male	여 Female		
2 0 1 3		25	616	481			322			14	521	393			264		
2 0 1 4		27	661	508			333			16	564	422			279		
2 0 1 5		27	740	631			405			17	650	546			350		
2 0 1 6		28	797	670	141	529	520	94	426	19	718	593	138	455	448	84	364
2 0 1 7				713													
2 0 1 8		30	817	757	161	596	490	95	461	21	765	686	155	531	490	91	412
돌 산 읍		7	261	234	53	181	141	23	132	6	258	225	53	172	149	22	127
소 라 면		8	258	225	57	168	155	12	142	6	240	207	57	150	141	12	129
울 촌 면		5	140	131	25	106	88	49	83	4	131	122	25	97	124	49	75
화 양 면		1	20	20	4	16	10	1	12	1	20	20	4	16	13	1	12
남 면				-	-	-	-	-	-			-			-		
화 정 면		-	-	-	-	-	-	-	-			-			-		
삼 산 면		-	-	-	-	-	-	-	-			-			-		
동 문 동		-	-	-	-	-	-	-	-			-			-		
한 려 동		-	-	-	-	-	-	-	-			-			-		
중 앙 동		-	-	-	-	-	-	-	-			-			-		
충 무 동		2	27	32	3	29	21	3	17	1	29	25	2	23	15	2	13
광 림 동		-	9	-	-	-	8	-	-								
서 강 동		-	-	-	-	-	-	-	-			-			-		
대 교 동		-	-	-	-	-	-	-	-			-			-		
국 동		-	-	-	-	-	-	-	-			-			-		
월 호 동		-	-	-	-	-	-	-	-			-			-		
여 서 동		1	19	3	-	3	13	1	4								
문 수 동		3	9	37	6	31	8	1	23	1	19	19	2	17	-	1	12
미 평 동		-	-	-	-	-	-	-	-			-			-		
둔 덕 동		-	-	-	-	-	-	-	-			-			-		
만 덕 동		-	-	-	-	-	-	-	-			-			-		
쌍 봉 동		1	52	52	12	40	31	3	35	1	52	52	12	40	38	3	35
시 전 동		-	-	-	-	-	-	-	-			-			-		
여 천 동		2	13	23	1	22	9	2	13	1	16	16	-	16	10	1	9
주 삼 동		-	9	-	-	-	6	-	-			-			-		
삼 일 동		-	-	-	-	-	-	-	-			-			-		
묘 도 동		-	-	-	-	-	-	-	-			-			-		

자료 : 노인장애인과

25 노인주거 · 의료복지시설(4-4)

Senior Home & Service Facilities

(Unit : number, person)(단위 : 개소, 명)

구분 연별 읍면동별	노인 의료 복지시설 Senior Medicales Service Facilities													
	노인요양공동생활가정 Nursing cohobitation								노인전문병원 Hospital for the aged					
	시설수 No. of facilities	입소인원 Persons				종사자수 Workers			입소인원 Persons				종사자수 Workers	
		정원 Regular	현원 Present						정원 Regular	현원 Present				
				남 Male	여 Female		남 Male	여 Female			남 Male	여 Female		
2 0 1 3		11	95	88			58			-	-	-		-
2 0 1 4	11	97	86			54			-	-	-		-	
2 0 1 5	10	90	85			55								
2 0 1 6	9	79	77	3	74	72	10	62						
2 0 1 7	9	79	75	3					-	-	-	-	-	-
2 0 1 8	9	79	71	6	65	53	4	49	-	-	-	-	-	-
돌 산 읍	1	9	9		9	6	1	5						
소 라 면	2	18	18		18	13	-	13						
울 촌 면	1	9	9		9	8	-	8						
화 양 면			-			-								
남 면			-			-								
화 정 면			-			-								
삼 산 면			-			-								
동 문 동			-			-								
한 려 동			-			-								
중 앙 동			-			-								
충 무 동	1	7	7	1	6	5	1	4						
광 림 동						-								
서 강 동			-			-								
대 교 동			-			-								
국 동			-			-								
월 호 동			-			-								
여 서 동	1	9	3	-	3	5	1	4						
문 수 동	2	18	18	4	14	11		11						
미 평 동			-			-								
둔 덕 동			-			-								
만 덕 동			-			-								
쌍 봉 동			-			-								
시 전 동			-			-								
여 천 동	1	9	7	1	6	5	1	4						
주 삼 동						-								
삼 일 동			-			-								
묘 도 동			-			-								

자료 : 노인장애인과

26. 국민기초생활보장 수급자(2-1)

Basic Livelihood Security Recipients

(Unit : household, number, person) (단위 : 가구수, 개, 명)

연별 읍면동별	구분	총수급자 Total recipients				일반수급자 General recipients			
		가구 Households	인원 Persons			가구 Households	인원 Persons		
			계 Sub-total	남 Male	여 Female		계 Sub-total	남 Male	여 Female
2013		6,361	9,777			6,361	9,777		
2014		6,726	10,371			6,320	9,532		
2015		7,649	11,651			7,404	11,257		
2016		8,175	11,603	5,378	6,225	6,919	10,007	4,573	5,434
2017		7,106	10,748	4,836	5,912	7,001	9,862	4,505	5,357
2018		8,312	11,257	4,906	6,351	7,574	10,487	4,606	5,881
여수시(시설)		633	633	198	435	-	-	-	-
돌 산 읍		376	504	231	273	372	499	231	268
소 라 면		514	798	341	457	503	781	341	440
울 촌 면		234	313	105	208	226	303	95	208
화 양 면		227	287	112	175	213	271	113	158
남 면		188	226	101	125	187	225	98	127
화 정 면		88	113	49	64	87	112	50	62
삼 산 면		69	89	33	56	68	88	35	53
동 문 동		213	276	135	141	211	273	125	148
한 려 동		197	265	121	144	193	259	119	140
중 양 동		183	228	108	120	182	226	105	121
충 무 동		267	355	165	190	265	353	161	192
광 립 동		287	391	176	215	285	389	179	210
서 강 동		187	247	111	136	185	244	108	136
대 교 동		222	292	131	161	216	284	121	163
국 동		305	435	199	236	296	422	189	233
월 호 동		124	162	73	89	120	156	65	91
여 서 동		258	367	155	212	255	363	148	215
문 수 동		1,205	1,541	689	852	1,197	1,531	710	821
미 평 동		584	768	366	402	582	766	342	424
둔 덕 동		101	187	86	101	99	185	85	100
만 덕 동		172	253	105	148	172	253	104	149
쌍 봉 동		366	560	253	307	365	558	250	308
시 전 동		325	529	232	297	320	523	212	311
여 천 동		838	1,230	549	681	832	1,223	544	679
주 삼 동		64	109	42	67	64	109	41	68
삼 일 동		57	67	28	39	52	61	24	37
묘 도 동		28	32	12	20	27	30	11	19

자료 : 사회복지과

26. 국민기초생활보장 수급자(2-2)

Basic Livelihood Security Recipients

(Unit : household, number, person) (단위 : 가구수, 개, 명)

연 별 읍면동별	구분	특례수급자 Special recipients					시설수급자 Institutionalized recipients		
		소계 Sub-total		개인단위보장 특례 Guaranteed personal unit		타법령에 의한 특례 By other laws			
		가구 Households	인원 Persons	가구 Households	인원 Persons	가구 Households	인원 Persons	시설수 Facilities	인원 Persons
2 0 1 3		-	-	-	0	0	0	1	62
2 0 1 4		405	705			405	785	1	54
2 0 1 5		245	394	242	391	3	3	-	718
2 0 1 6		530	870	515	842	15	28	-	726
2 0 1 7		105	137	98	125	8	12	-	749
2 0 1 8		105	137	96	122	6	9	-	633
여수시(시설)		-	-	-	-	-	-		633
돌 산 읍		4	5	4	5				
소 라 면		11	17	11	14	1	2		
울 촌 면		8	10	8	10				
화 양 면		14	16	13	15				
남 면		1	1	1	1				
화 정 면		1	1	-	0				
삼 산 면		1	1	1	1				
동 문 동		2	3	2	3				
한 려 동		4	6	3	4	1	2		
중 양 동		1	2	1	2				
충 무 동		2	2	2	2				
광 림 동		2	2	1	1				
서 강 동		2	3	2	3				
대 교 동		6	8	6	8				
국 동		9	13	6	8	1	2		
월 호 동		4	6	5	7				
여 서 동		3	4	3	4				
문 수 동		8	10	8	10	1	1		
미 평 동		2	2	2	2				
둔 덕 동		2	2	2	2				
만 덕 동		-	-	-	0				
쌍 봉 동		1	2	1	2				
시 전 동		5	6	4	5	1	1		
여 천 동		6	7	5	6	1	1		
주 삼 동		-	-	-	0	0			
삼 일 동		5	6	4	5				
묘 도 동		1	2	1	2				

자료 : 사회복지과

27. 기초연금 수급자 수 Number of Basic Pension Recipients

(Unit : person, %) (단위 : 명, %)

연별 읍면동별	구분	전제 노인 대비 기초노령연금 수급자 Total recipients of Basic Senior Pension as % of Total Population 65+ (Persons)								
		전체 노인 Population 65 years old & over			수 급 자 수 Total recipients			수 급 륜 (%) Take-up rate		
		합계 Total	남 Male	여 Female	합계 Total	남 Male	여 Female	합계 Total	남 Male	여 Female
2 0 1 3		41,369	16,775	24,594	32,885	11,870	21,015	79.5	70.8	85.4
2 0 1 4		43,225	17,752	25,473	34,544	12,758	21,786	79.9	71.9	85.5
2 0 1 5		44,997	18,775	26,222	35,509	13,251	22,258	78.9	70.6	84.9
2 0 1 6		46,632	19,720	26,912	36,233	13,650	22,583	77.7	69.2	83.9
2 0 1 7		48,569	20,703	27,866	37,703	14,420	23,283	77.6	69.7	83.6
2 0 1 8		49,609	21,259	28,350	38,903	15,088	23,815	78.4	71.0	84.0
돌 산 읍		4,080	1,746	2,334	3,475	1,394	2,081	85.2	79.8	89.2
소 라 면		3,041	1,251	1,790	2,539	947	1,592	83.5	75.7	88.9
울 춘 면		2,248	914	1,334	1,835	673	1,162	81.6	73.6	87.1
화 양 면		2,472	977	1,495	2,177	809	1,368	88.1	82.8	91.5
남 면		1,313	528	785	1,215	465	750	92.5	88.1	95.5
화 정 면		1,084	426	658	1,001	376	625	92.3	88.3	95.0
삼 산 면		633	288	345	546	234	312	86.3	81.3	90.4
동 문 동		1,356	604	752	1,122	479	643	82.7	79.3	85.5
한 려 동		1,037	448	589	822	331	491	79.3	73.9	83.4
중 앙 동		1,414	617	797	1,002	402	600	70.9	65.2	75.3
충 무 동		1,423	623	800	1,167	483	684	82.0	77.5	85.5
광 립 동		1,791	796	995	1,520	637	883	84.9	80.0	88.7
서 강 동		1,091	491	600	894	380	514	81.9	77.4	85.7
대 교 동		1,800	789	1,011	1,418	579	839	78.8	73.4	83.0
국 동		2,473	1,131	1,342	1,967	846	1,121	79.5	74.8	83.5
월 호 동		1,481	686	795	1,049	439	610	70.8	64.0	76.7
여 서 동		2,818	1,218	1,600	2,022	749	1,273	71.8	61.5	79.6
문 수 동		2,939	1,252	1,687	2,169	816	1,353	73.8	65.2	80.2
미 평 동		1,805	744	1,061	1,405	518	887	77.8	69.6	83.6
둔 덕 동		1,180	523	657	857	334	523	72.6	63.9	79.6
만 덕 동		1,853	819	1,034	1,363	545	818	73.6	66.5	79.1
쌍 봉 동		3,070	1,360	1,710	1,997	715	1,282	65.0	52.6	75.0
시 전 동		2,524	1,099	1,425	1,699	614	1,085	67.3	55.9	76.1
여 천 동		2,657	1,093	1,564	2,042	732	1,310	76.9	67.0	83.8
주 삼 동		865	370	495	635	238	397	73.4	64.3	80.2
삼 일 동		732	309	423	597	231	366	81.6	74.8	86.5
묘 도 동		429	157	272	368	122	246	85.8	77.7	90.4

자료 : 노인장애인과

28. 여성복지시설(4-1) Women's Welfare Institutions

(Unit : number, person) (단위 : 개소, 명)

구분 연별 읍면동별	합계 Total				한부모가족시설 Single Parent Family			
					계 Sub - total			
	시설수 No. of facilities	입소자 Admitted	퇴소자 Discharged	연말현재 생활인원 Inmates as of year-end	시설수 No. of facilities	입소자 Admitted	퇴소자 Discharged	연말현재 생활인원 Inmates as of year-end
2013	3	62	36	33	-	-	-	-
2014	5	155	149	51	-	-	-	-
2015	5	244	199	64	-	-	-	-
2016	5	215	207	61	-	-	-	-
2017	5	140	113	63	-	-	-	-
2018	5	219	156	63	-	-	-	-

28. 여성복지시설(4-2) Women's Welfare Institutions

(Unit : number, person) (단위 : 개소, 명)

구분 연별 읍면동별	한부모가족시설 Single Parent Family							
	모자보호시설 Mother and child Facilities				미혼모자시설 Single Mother and Child Facilities			
	시설수 No. of facilities	입소자 Admitted	퇴소자 Discharged	연말현재 생활인원 Inmates as of year-end	시설수 No. of facilities	입소자 Admitted	퇴소자 Discharged	연말현재 생활인원 Inmates as of year-end
2013	-	-	-	-	-	-	-	-
2014	-	-	-	-	-	-	-	-
2015	-	-	-	-	-	-	-	-
2016	-	-	-	-	-	-	-	-
2017	-	-	-	-	-	-	-	-
2018	-	-	-	-	-	-	-	-

28. 여성복지시설(4-3) Women's Welfare Institutions

(Unit : number, person) (단위 : 개소, 명)

구분 연별 읍면동별	한부모가족시설 Single Parent Family								소외여성복지시설 Underprivileged female			
	미혼모자 공동생활가정 Single Mother and Child Joint Living Households				모자일시 보호시설 Temporary Facilities for Housing Mother and Child				계 Sub-total			
	시설수 No. of facilities	입소자 Admitted	퇴소자 Discharged	연말현재 생활인원 Inmates as of year-end	시설수 No. of facilities	입소자 Admitted	퇴소자 Discharged	연말현재 생활인원 Inmates as of year-end	시설수 No. of facilities	입소자 Admitted	퇴소자 Discharged	연말현재 생활인원 Inmates as of year-end
2013	-	-	-	-	-	-	-	-	3	62	36	33
2014	-	-	-	-	-	-	-	-	5	155	149	51
2015	-	-	-	-	-	-	-	-	5	244	199	64
2016	-	-	-	-	-	-	-	-	5	278	213	65
2017	-	-	-	-	-	-	-	-	5	140	113	63
2018	-	-	-	-	-	-	-	-	5	219	156	63

28. 여성복지시설(4-4) Women's Welfare Institutions

(Unit : number, person) (단위 : 개소, 명)

구분 연별 읍면동별	소외여성복지시설 Underprivileged female											
	성폭력피해자 보호시설 Facilities for Victims of Sexual Violence				가정폭력피해자 보호시설 Facilities for Victims of Domestic Violence				성매매피해자 지원시설 Facilities for Victims of Forced Prostitution			
	시설수 No. of facilities	입소자 Admitted	퇴소자 Discharged	연말현재 생활인원 Inmates as of year-end	시설수 No. of facilities	입소자 Admitted	퇴소자 Discharged	연말현재 생활인원 Inmates as of year-end	시설수 No. of facilities	입소자 Admitted	퇴소자 Discharged	연말현재 생활인원 Inmates as of year-end
2013	-	-	-	-	2	35	21	21	1	27	15	12
2014	1	1		1	3	137	134	40	1	17	15	10
2015	1	23	14	9	3	195	170	44	1	26	15	11
2016	1	25	16	9	3	220	176	44	1	23	15	8
2017	1	13	1	12	3	165	148	38	1	17	6	9
2018	1	18	8	10	3	181	137	44	1	20	11	9

자료 : 여성가족과

- 한부모가족복지시설은 총 10개의 유형으로 분류가능하고 그 중 여성관련 시설은 위의 유형 외 모자자립 시설, 모자공동생활가정, 미혼모공동생활가정이 있음
- 실정에 맞게 수록 가능

29. 여성폭력상담(2-1) Counseling Activities for Women

(Unit : number, case) (단위 : 개소, 건)

구분 연별	여성폭력상담 Counseling activities for women							
	계 Total		가정폭력 Domestic Violence		성폭력 Sexual Violence		성매매피해 Victims of Forced Prostitution	
	상담소 No. of Counseling Centers	상담건수 No. of counseling	상담소 No. of Counseling Centers	상담건수 No. of counseling	상담소 No. of Counseling Centers	상담건수 No. of counseling	상담소 No. of Counseling Centers	상담건수 No. of counseling
2013	3	6,026	1	2,174	1	2,556	1	1,296
2014	3	7,491	1	2,267	1	1,458	1	3,766
2015	3	4,328	1	1,420	1	1,578	1	1,330
2016	3	5,783	1	1,901	1	2,600	1	1,282
2017	3	3,597	1	1,307	1	1,240	1	1,050
2018	3	5,297	1	1,866	1	1,817	1	1,614

29. 여성폭력상담(2-2) Counseling Activities for Women

(Unit : number, case) (단위 : 개소, 건)

구분 연별	피해자 지원내역 Counseling Follow-ups					
	계 Total	심리, 정서적 지원 Counseling	수사·법적 지원 Legal Aid	의료지원 Medical Aid	시설입소 연계 Victim's facility	기타 Others
2013	6,028	3,425	284	315	52	1,952
2014	2,961	2,028	224	543	74	92
2015	5,429	3,213	765	734	71	646
2016	4,115	2,547	585	350	51	582
2017	3,413	2,304	523	171	5	410
2018	6,209	3,329	710	276	10	1,884

자료 : 여성가족과

30. 아동복지시설(2-1) Children Welfare Institutions

(Unit : number, person) (단위 : 개소, 명)

연별 읍면동별	구분 No. of facilities	합계 Total							
		시설수 No. of facilities	입소자 Admitted		퇴소자 Dischar-ged			연말현재 Inmates as of year-end	
			남 Male	여자 Female	남 Male	여자 Female		남 Male	여자 Female
2013		4	10		19			122	
2014		4	9		15			113	
2015		4	19		27			105	
2016		4	32		17			119	
2017		44	11	-	7	-	-	114	-
2018		4	14	-	5	-	-	110	-
돌산읍		-	-		-			-	
소라면		-	-		-			-	
울촌면		-	-		-			-	
화양면		-	-		-			-	
남면		-	-		-			-	
화정면		-	-		-			-	
삼산면		-	-		-			-	
동문동		-	-		-			-	
한려동		1	-		-			5	
중앙동		-	-		-			-	
충무동		1	8		1			59	
광림동		-	-		-			-	
서강동		-	-		-			-	
대교동		-	-		-			-	
국동		1	6		3			42	
월호동		-	-		-			-	
여서동		-	-		-			-	
문수동		-	-		-			-	
미평동		-	-		-			-	
둔덕동		-	-		-			-	
만덕동		1	-		1			4	
쌍봉동		-	-		-			-	
시전동		-	-		-			-	
여천동		-	-		-			-	
주삼동		-	-		-			-	
삼일동		-	-		-			-	
묘도동		-	-		-			-	

자료 : 여성가족과

주) 기타 그룹홈 2개소, 2017년 부터 지역아동센터 40개소를 포함하여 작성하였음.

30. 아동복지시설(2-2) Children Welfare Institutions

(Unit : number, person) (단위 : 개소, 명)

구분 연별 읍면동별	양육시설 Child bringing up institutions				자립지원시설 Self independence assistance institutions				보호치료시설 Child care treatment institutions				기 Others			
	시설수 No. of facilities	입소자 Admitted	퇴소자 Dischar- ged	연말현재 Inmates as of year-end	시설수 No. of facilities	입소자 Admitted	퇴소자 Dischar- ged	연말현재 Inmates as of year-end	시설수 No. of facilities	입소자 Admitted	퇴소자 Dischar- ged	연말현재 Inmates as of year-end	시설수 No. of facilities	입소자 Admitted	퇴소자 Dischar- ged	연말현재 Inmates as of year-end
2 0 1 3	2	10	16	111	-	-	-	-	-	-	-	-	2	-	3	11
2 0 1 4	2	9	12	105	-	-	-	-	-	-	-	-	2	-	3	8
2 0 1 5	2	17	24	97	-	-	-	-	-	-	-	-	2	2	3	8
2 0 1 6	2	31	16	111	-	-	-	-	-	-	-	-	2	1	1	8
2 0 1 7	2	11	7	104	-	-	-	-	-	-	-	-	42	-	-	10
2 0 1 8	2	14	4	101	-	-	-	-	-	-	-	-	2	-	1	9
돌산읍																
소라면																
울촌면																
화양면																
남면																
화정면																
삼산면																
동문동																
한려동													1			5
중앙동																
충무동	1	8	1	59												
광림동																
서강동																
대교동																
국동	1	6	3	42												
월호동																
여서동																
문수동																
미평동																
둔덕동																
만덕동													1		1	4
쌍봉동																
시전동																
여천동																
주삼동																
삼일동																
묘도동																

자료 : 여성가족과

주) 기타 그룹홈 2개소, 2017년 부터 지역아동센터 40개소를 포함하여 작성하였음.

31. 장애인 복지시설(2-1) Welfare Institutions for The Disabled (Unit : number, person) (단위 : 개소, 명)

연별 읍면동별	구분 시설수 Number of facilities	입 소 자 Admitted				퇴 소 자 Discharged					
		계 Total	위탁자 Referrals	무연고자 Non-relatives	기타 Other	계 Total	연고자 인도 To relatives	취업 Employed	전원 Transfer	사망 Death	기타 Other
2013	5	1	1	-	-	4	4	-	-	-	-
2014	5	83	71	10	-	5	4	-	-	1	-
2015	9	31	31	-	-	31	6	-	24	1	-
2016	12	24	21	-	3	-	-	-	-	-	-
2017	12	10	10	-	-	10	5	-	2	1	2
2018	12	11	11	-	-	11	-	-	6	5	-
돌산읍											
소라면	3	6	6			6			3	3	
율촌면		-				-					
화양면	1	1	1			3			2	1	
남면		-				-					
화정면		-				-					
삼산면		-				-					
동문동		-				-					
한려동		-				-					
중앙동		-				-					
충무동		-				-					
광림동		-				-					
서강동		-				-					
대교동		-				-					
국동		-				-					
월호동		-				-					
여서동	1	-				1				1	
문수동	1	-				-					
미평동		-				-					
둔덕동		-				-					
만덕동		-				-					
쌍봉동	6	4	4			1			1		
시전동											
여천동											
주삼동											
삼일동											
묘도동											

자료 : 노인장애인과

주) 2011년은 법인, 민간 합한 장애인 복지생활시설 자료임. (장애인 이용시설 제외)

31. 장애인 복지시설(2-2) Welfare Institutions for The Disabled (Unit : number, person) (단위 : 개소, 명)

구분 연별 읍면동별	연 말 현 재 수 용 인 원 Inmates as of year-end											
	성 별 Gender			연 령 별 Age				장 애 중 별 By category of disability				
	계 Total	남 Male	여 Female	18세 미만 Less than 18 years old		18세 이상 18 years old and over		지체 Physically disabled	시각 Visually disabled	청각 언어 Auditorily and lingually disabled	정신 지체 Mentally retarded	기타 Others
				남 Male	여 Female	남 Male	여 Female					
2 0 1 3	184	114	70	14	6	100	64	92	-	17	57	18
2 0 1 4	185	119	66	14	3	105	63	34	-	10	108	33
2 0 1 5	201	122	79	15	4	107	75	21	-	9	117	54
2 0 1 6	198	126	72	23	19	91	65	16	-	16	-	166
2 0 1 7	197	118	79	9	3	109	76	55	-	10	94	38
2 0 1 8	196	120	76	9	3	111	73	55	-	9	94	38
돌 산 읍												
소 라 면	125	87	38	9	3	78	35	44		1	58	22
울 촌 면												
화 양 면	32	12	20			12	20	5			11	16
남 면	-											
화 정 면	-											
삼 산 면	-											
동 문 동	-											
한 려 동	-											
중 앙 동	-											
충 무 동	-											
광 립 동	-											
서 강 동	-											
대 교 동	-											
국 동	-											
월 호 동	-											
여 서 동	14	9	5			9	5	2		8	4	
문 수 동	3		3				3				3	
미 평 동	-											
둔 덕 동	-											
만 덕 동	-											
쌍 봉 동	22	12	10			12	10	4			18	
시 전 동												
여 천 동												
주 삼 동												
삼 일 동												
묘 도 동												

자료 : 노인장애인과

주) 2011년은 법인, 민간 합한 장애인 복지생활시설 자료임. (장애인 이용시설 제외)

32. 장애인 등록 현황(2-1) Registered Disabled Persons

(Unit : person) (단위 : 명)

연별 읍면동별	구분 성 별 Gender			장 애 유 형 By type of the disabled								
	계 Total	남 Male	여 Female	지체 Crippling condition	뇌병변 Brain disorder	시각 Visually disabled	청각 Auditorily disabled	언어 Crippling condition	지적 Mental retardation	자폐성 Autism	정신 Auditorily disabled	신장 Kidney failure
2 0 1 3	18,343	10,043	8,300	9,626	1,632	2,123	2,412	101	1,233	76	455	389
2 0 1 4	18,261	9,966	8,295	9,508	1,650	2,086	2,388	110	1,280	74	465	417
2 0 1 5	18,132	9,937	8,195	9,334	1,617	2,083	2,374	115	1,320	78	475	449
2 0 1 6	18,003	9,872	8,131	9,139	1,608	2,045	2,408	122	1,352	88	473	481
2 0 1 7	18,079	9,933	8,146	9,025	1,608	2,009	2,557	127	1,395	98	478	495
2 0 1 8	18,009	9,898	8,111	8,825	1,996	2,656	127	1,412	1,586	113	484	520
돌 산 읍	1,229	676	553	660	125	204	11	74	87	4	19	26
소 라 면	1,414	772	642	685	117	217	9	167	128	5	27	36
울 촌 면	776	374	402	438	72	126	2	43	55	1	13	18
화 양 면	799	429	370	373	85	125	5	83	78	1	24	16
남 면	403	198	205	215	41	63	3	27	29	1	12	4
화 정 면	299	138	161	161	43	47	2	21	12	-	6	3
삼 산 면	182	102	80	96	18	26	-	16	14	-	6	4
동 문 동	405	231	174	200	45	62	2	29	40	-	7	14
한 려 동	309	158	151	132	50	54	2	19	29	2	7	8
중 양 동	390	220	170	194	53	55	3	18	32	1	11	16
충 무 동	417	240	177	187	49	69	1	37	36	1	16	15
광 립 동	529	296	233	266	53	87	4	30	39	1	25	15
서 강 동	320	187	133	160	33	51	2	22	28	-	9	12
대 교 동	511	283	228	244	74	72	3	37	48	1	11	14
국 동	841	494	347	404	98	126	3	68	85	4	22	24
월 호 동	462	247	215	252	52	73	2	23	25	3	12	14
여 서 동	985	526	459	487	106	165	6	65	91	6	19	28
문 수 동	1,431	792	639	629	156	186	14	122	164	14	66	56
미 평 동	839	460	379	350	110	114	13	79	90	7	25	31
둔 덕 동	449	257	192	218	58	60	1	37	40	5	11	11
만 덕 동	573	308	265	291	59	69	5	48	50	9	11	15
쌍 봉 동	1,289	698	591	614	143	177	5	119	134	15	20	38
시 전 동	1,117	667	450	524	147	166	12	73	81	19	32	36
여 천 동	1,335	744	591	658	123	175	13	114	119	10	50	50
주 삼 동	329	192	137	179	39	41	4	19	24	2	7	11
삼 일 동	243	140	103	136	31	31	-	12	19	1	8	3
묘 도 동	133	69	64	72	16	15	-	10	9	-	8	2

자료 : 노인장애인과

주) 간질 -> 뇌전증으로 명칭변경

32. 장애인 등록 현황(2-2) Registered Disabled Persons

(Unit : person) (단위 : 명)

구분 연별 읍면동별	장 애 유 형 By type of the disabled						장 애 등 급 By grade of the disabled					
	심장 Heart failure	호흡기 Respiratory organ	간 Liver	안면 Face	장루요루 Ostomy	뇌전증 Epilepsy	1급 1st Grade	2급 2nd Grade	3급 3rd Grade	4급 4th Grade	5급 5th Grade	6급 6th Grade
2 0 1 3	31	77	48	18	71	51	1,319	2,437	2,834	3,260	3,950	4,543
2 0 1 4	28	72	50	15	67	51	1,297	2,437	2,788	3,206	3,958	4,575
2 0 1 5	26	65	51	16	74	55	1,287	2,408	2,792	3,179	3,905	4,561
2 0 1 6	27	60	57	15	77	51	1,263	2,395	2,804	3,135	3,866	4,540
2 0 1 7	22	58	67	13	75	52	1,278	2,409	2,808	3,145	3,870	4,569
2 0 1 8	22	59	64	15	76	54	1,239	2,376	2,809	3,122	3,906	4,557
돌산읍	2	3	4	2	8	-	76	143	195	240	274	301
소라면	1	5	7	1	3	6	160	207	209	232	304	302
울촌면	-	4	2	-	2	-	58	132	100	145	175	166
화양면	-	2	5	-	1	1	65	104	101	172	185	172
남면	1	2	-	1	2	2	19	50	57	80	97	100
화정면	-	1	1	-	2	-	13	30	53	66	65	72
삼산면	-	-	1	-	-	1	4	20	31	43	43	41
동문동	-	-	1	1	2	2	18	55	56	75	91	110
한려동	-	2	3	-	1	-	19	39	38	52	75	86
중앙동	-	5	1	-	1	-	22	46	54	73	91	104
충무동	1	2	-	2	1	-	25	69	74	74	80	95
광림동	1	2	3	-	2	1	22	67	88	99	122	131
서강동	1	-	2	-	-	-	9	38	55	58	69	91
대교동	1	-	2	-	2	2	24	62	79	83	123	140
국동	2	3	-	-	2	-	50	101	129	139	184	238
월호동	1	-	1	-	3	1	22	50	65	92	106	127
여서동	1	-	2	1	5	3	53	114	152	153	255	258
문수동	3	7	1	-	9	4	125	244	275	206	246	335
미평동	-	6	3	-	4	7	58	123	173	131	153	201
둔덕동	-	3	-	-	3	2	33	54	59	71	88	144
만덕동	-	3	1	3	5	4	35	65	74	114	150	135
쌍봉동	2	3	9	-	4	6	98	150	197	201	273	370
시전동	1	2	7	2	8	7	74	160	147	170	219	347
여천동	4	4	5	1	4	5	119	179	242	235	259	301
주삼동	-	-	2	-	1	-	17	33	53	48	83	95
삼일동	-	-	-	1	1	-	14	22	34	51	57	65
묘도동	-	-	1	-	-	-	7	19	19	19	39	30

자료 : 노인장애인과

주) 간질 -> 뇌전증으로 명칭변경

33. 부랑인 시설 Homeless Institutions

(Unit : number, person) (단위 : 개소, 명)

구분 연별 읍면동별	합계 Total				부랑인시설 (남성전용) Homeless institutions(Male)				부랑인시설 (여성전용) Homeless institutions(Female)				부랑인시설 (남녀공용) Homeless institutions(Male, Female)			
	시설수 No. of facilities	입소자 Admitted	퇴소자 Dischar- ged	연말현재 Inmates as of year-end	시설수 No. of facilities	입소자 Admitted	퇴소자 Dischar- ged	연말현재 Inmates as of year-end	시설수 No. of facilities	입소자 Admitted	퇴소자 Dischar- ged	연말현재 Inmates as of year-end	시설수 No. of facilities	입소자 Admitted	퇴소자 Dischar- ged	연말현재 Inmates as of year-end
2 0 1 2	1	66	57	64	-	-	-	-	-	-	-	-	1	66	57	64
2 0 1 3	1	18	16	62	-	-	-	-	-	-	-	-	1	18	16	62
2 0 1 4	1	7	5	54									1	7	5	54

자료 : 사회복지과, 명칭 및 2015년 서식 표준서식(노숙인 생활시설및생활인원 현황)시설)으로 변경
주) 2015년 서식 변경

34. 노숙인 생활시설수 및 생활인원 현황시설(2-1)

Homeless and Their Inmates by City/Province

(Unit : number, person) (단위 : 개소, 명)

구분 연별 읍면동별	시설수 No. of facilities	입 소 자 Admitted			퇴 소 자 Discharged					
		행정기관의뢰 Referral from government agencies	전입 Transfer	기타 Others	연고자 To relatives	직업자활 Self-support occupation	전원 Transfer	무단퇴소 Discharges without permission	사망 Deaths	기타 Others
2015	1	17	-	9	2	3	2	-	4	19
2016	1	43	-	1	1	4	1	1	2	38
2017	1	24	-	2	-	-	1	2	-	18
2018	1	42	-	-	1	31	2	2	5	2
돌산읍										
소라면										
울촌면										
화양면	1	42	-	-	1	31	2	2	5	2
남면										
화정면										
삼산면										
동문동										
한려동										
중앙동										
충무동										
광림동										
서강동										
대교동										
국동										
월호동										
여서동										
문수동										
미평동										
둔덕동										
만덕동										
쌍봉동										
시전동										
여천동										
주삼동										
삼일동										
묘도동										

자료 : 사회복지과

34. 노숙인 생활시설수 및 생활인원 현황시설(2-2)

Homeless and Their Inmates by City/Province

(Unit : number, person) (단위 : 개소, 명)

구분 연별 읍면동별	연말현재수용자 No. of inmates as of year-end									
	계 Total	성별 Sex		상태별 Disability						
		남 Male	여 Female	정상인 Normal	정신질환 Mentaldisorder	지체장애 Visuallydisabled	시각장애 Visuallydisabled	언어청각 Auditorylingually disabled	지적장애 intellectualanddevelop mentaldisabilities	기타 Others
2015	54	46	8	2	5	2	-	2	8	35
2016	51	44	7	4	5	1	-	2	8	31
2017	56	49	7	3	5	3	-	2	7	36
2018	56	49	7	4	5	2	-	1	5	39
돌산읍										
소라면										
울촌면										
화양면	56	49	7	4	5	2	-	1	5	39
남면										
화정면										
삼산면										
등문동										
한려동										
중앙동										
충무동										
광림동										
서강동										
대교동										
국동										
월호동										
여서동										
문수동										
미평동										
둔덕동										
만덕동										
쌍봉동										
시전동										
여천동										
주삼동										
삼일동										
묘도동										

자료 : 사회복지과

35. 저소득 및 한부모 가정(2-1) Low-income Single Parent Families (Unit : household, person) (단위: 가구, 명)

연 별 읍 면 동 별	구 분	합 계 Total			한 부 모 가 족 지 원 법 수 급 자 Single Parent Family Support Act Recipients			
		가 구 수 Households	가 구 원 수 Household members		가 구 수 Households	가 구 원 수 Household members		
			남 Male	여 Female		남 Male	여 Female	
2 0 1 3		1,315	3,399		787	2,035		
2 0 1 4		1,302	3,369		774	1,997		
2 0 1 5		1,258	3,217		646	1,670		
2 0 1 6		1,189	3,003		552	1,377		
2 0 1 7		1,323	3,154	-	246	1,044	...	
2 0 1 8		1,270	3,035	-	251	963	...	
돌 산 읍		56	134		17	54	...	
소 라 면		105	264		22	75	...	
울 촌 면		19	47		4	14	...	
화 양 면		12	24		1	3	...	
남 면		2	6		0	0	...	
화 정 면		1	2		0	0	...	
삼 산 면		4	8		1	3	...	
동 문 동		33	77		9	34	...	
한 려 동		18	48		0	11	...	
중 양 동		23	55		3	19	...	
충 무 동		33	79		5	22	...	
광 립 동		36	94		6	28	...	
서 강 동		23	55		4	14	...	
대 교 동		29	65		3	21	...	
국 동		75	181		20	71	...	
월 호 동		19	44		5	17	...	
여 서 동		83	211		18	89	...	
문 수 동		129	299		18	80	...	
미 평 동		83	206		17	72	...	
둔 덕 동		36	86		7	25	...	
만 덕 동		32	74		9	25	...	
쌍 봉 동		123	256		12	52	...	
시 전 동		98	248		25	75	...	
여 천 동		164	385		38	127	...	
주 삼 동		26	68		5	25	...	
삼 일 동		6	14		1	4	...	
묘 도 동		2	5		1	3	...	

자료 : 여성가족과(한부모가족지원수급자), 사회복지과(기초수급)

본청 수치는 쌍봉동으로 포함하였음.

35. 저소득 및 한부모 가정(2-2) Low-income Single Parent Families (Unit : household, person) (단위: 가구, 명)

연별 읍면동별	구분	국민기초생활보장법 수급자 Basic Livelihood Security Law Recipients			국가보훈법 수급자 Patriots and veterans affairs law Recipients		
		가구수 Households	가구원수 Household members		가구수 Households	가구원수 Household members	
			남 Male	여 Female		남 Male	여 Female
2 0 1 3		528	1,364				
2 0 1 4		528	1,372				
2 0 1 5		612	1,547				
2 0 1 6		637	1,626				
2 0 1 7		1,077	2,110	...	-	-	-
2 0 1 8		1,019	2,072	...	-	-	-
돌 산 읍		39	80	...			
소 라 면		83	189	...			
울 촌 면		15	33	...			
화 양 면		11	21	...			
남 면		2	6	...			
화 정 면		1	2	...			
삼 산 면		3	5	...			
동 문 동		24	43	...			
한 려 동		18	37	...			
중 양 동		20	36	...			
충 무 동		28	57	...			
광 립 동		30	66	...			
서 강 동		19	41	...			
대 교 동		26	44	...			
국 동		55	110	...			
월 호 동		14	27	...			
여 서 동		65	122	...			
문 수 동		111	219	...			
미 평 동		66	134	...			
둔 덕 동		29	61	...			
만 덕 동		23	49	...			
쌍 봉 동		111	204	...			
시 전 동		73	173	...			
여 천 동		126	258	...			
주 삼 동		21	43	...			
삼 일 동		5	10	...			
묘 도 동		1	2	...			

자료 : 여성가족과(한부모가족지원수급자), 사회복지과(기초수급)

본청 수치는 쌍봉동으로 포함하였음.

36. 묘지 및 봉안시설(2-1) Cemeteries, Crematorium and Chamel houses (Unit : number, 1,000㎡) (단위 : 개소, 천㎡)

연별 읍면동별	구분	매 장 Cemeteries											
		계 Total				공 설 묘 지 Public cemeteries				사 설 묘 지 Private cemeteries			
		개소수 Sites	면적 Area		분묘설치 가능 Grave placed	개소수 Sites	면적 Area		분묘설치 가능 Grave placed	개소수 Sites	면적 Area		분묘설치 가능 Grave placed
			총면적 Gross	점유면적 Occupied			총면적 Gross	점유면적 Occupied			총면적 Gross	점유면적 Occupied	
2013		3	711	305	28,954	1	596	247	22,846	2	115	58	6,108
2014		3	711	654	26,125	1	596	596	22,846	2	115	58	3,279
2015		3	711	654	26,125	1	596	596	22,846	2	115	58	3,279
2016		2	696	696	22,866	1	596	596	22,846	1	100	100	20
2017		3	937	619	28,282	1	596	596	22,846	2	341	23	5,436
2018		121	773	721	22,898	1	596	596	22,846	120	177	125	52

36. 묘지 및 봉안시설(2-2) Cemeteries, Crematorium and Chamel houses (Unit : number, 1,000㎡) (단위 : 개소, 천㎡)

연별 읍면동별	구분	화 장 장 Crematorium						봉 안 당 Chamel house								
		계 Total		공설 Public		사설 Private		개 소 수 Sites			총봉안능력(기) Total capacity			봉 안 기 수 Deposited		
		개소수 Sites	화로수 Brazier	개소수 Sites	화로수 Brazier	개소수 Sites	화로수 Brazier	소계 Total	공설 Public	사설 Private	소계 Total	공설 Public	사설 Private	소계 Total	공설 Public	사설 Private
2013		1	4	1	4			2	1	1	12,709	11,387	1,322	11,632	10,374	1,258
2014		1	4	1	4			60	2	58	45,393	37,709	7,684	17,711	12,901	4,810
2015		1	4	1	4			60	2	58	50,323	42,254	8,069	19,322	14,127	5,195
2016		1	4	1	4			60	2	58	45,189	42,254	2,935	19,265	16,330	2,935
2017		1	4	1	4			13	2	11	46,859	42,254	4,605	21,379	18,251	3,128
2018		1	4	1	4			62	2	60	55,663	42,254	13,409	21,396	20,572	824

자료 : 노인장애인과(노인복지팀+영락공원팀)

37. 방문건강관리사업 실적(3-1)

Home Visiting Health Service

(Unit : household, person, case) (단위 : 가구, 명, 건수)

구분 연별	가정방문 Home visiting										보건소 내외 서비스 연계 건수 No. of connection service of health center inside and out
	등록 가구 Registration household	방문 건수 No. of Visittings	질환별 방문간호 환자수								
			계 Cancer	암 Cancer	당뇨병 Diabetes	관절염 Arthritis	뇌졸중 Apoplexy	치매 Dementia	정신질환 Mental illness	기타 Others	
2 0 1 2	9,126	41,888	8,058	679	2,042	4,804	516	5	12	...	601
2 0 1 3	8,028	32,378	7,117	725	1,514	4,376	456	16	30	...	397
2 0 1 4	8,388	32,729	8,062	765	1,855	4,824	452	16	44	106	337
2 0 1 5	6,786	25,301	5,894	562	1,491	3,341	335	13	24	128	253
2 0 1 6	6,342	32,642	6,035	645	1,450	3,485	332	13	26	84	281

자료 : 보건소 보건사업과

37. 방문건강관리사업 실적(3-2)

Home Visiting Health Service

(Unit : household, person, case) (단위 : 가구, 명, 건수)

연 별	구 분	방문보건 대상 Target for visit-based health service	가정방문 Home visiting																
			등록 가구 Registration household	방문 건수 No. of Visittings	계 Cancer	질환별 방문간호 환자수													
						남 Male	여 Female	암 Cancer	당뇨병 Diabetes		고혈압 Hypertension		관절염 Arthritis						
									남 Male	여 Female	남 Male	여 Female	남 Male	여 Female	남 Male	여 Female			
2 0 1 7		15,659	4,552	32,697	6,809			386			1,175			2,691			2,112		
2 0 1 8		6,017	5,277	37,801	8,238	445	1,354	3,005	2,573

37. 방문건강관리사업 실적(3-3)

Home Visiting Health Service

(Unit : household, person, case) (단위 : 가구, 명, 건수)

구분 연별	가정방문 Home visiting											보건소 내·외 서비스 연계 건수 No. of connection service of health center inside and out	
	질환별 방문간호 환자수												
	뇌졸중 Apoplexy		치매 Dementia		정신질환 Mental illness		기타 Others						
	남 Male	여 Female	남 Male	여 Female	남 Male	여 Female	남 Male	여 Female	남 Male	여 Female			
2017	218								62		165		
2018	270	248	106	85	197

자료 : 보건소 보건사업과

주) 2017년 표준서식 작성

38. 보건교육실적 Health Education

38-가. 건강생활실천교육 (2-1) Health Life Practice

(Unit : person) (단위 : 명)

연 별	합계 Total	금연 Refrainof smoking	영양 Nutrition	절주 Temperance	운동 Exercise	비만 Obesity
2018	92,497	12,403	18,618	765	22,778	21,623

38-가. 건강생활실천교육 (2-2) Health Life Practice

(Unit : person) (단위 : 명)

연 별	구강보건 Oralhealth	안전관리 (응급처치) Emergency medicaltreatment	약물 오남용 Drugstuffs abuse	성교육 Sex education	위생(식품안전)교육 Sanitation, foodsafety
2018	10,339	3,222	-	-	2,749

자료 : 건강증진과

38-나. 성인병예방 및 관리교육 (2-1) Adult Disease Prevention

(Unit : person) (단위 : 명)

연 별	합 계 Total	고혈압 Hypertension	당 뇨 Diabetes mellitus	비만 · 고지혈증 Obesity Hyper lipidemia	암예방 Cancer
2018	37,160	4,959	4,610	2,363	222

38-나. 성인병예방 및 관리교육 (2-2) Adult Disease Prevention

(Unit : person) (단위 : 명)

연 별	아토피질환(환경성질환) Atopy	뇌심혈관계질환 Cerebrovascular diseases	소화기계질환 Diseases of the digestive	치 매 Dementia	기 타 Others
2018	2,359	3,838	-	18,809	-

자료 : 건강증진과

39. 어린이집(2-1) Childcare Facilities

(Unit : number, person) (단위 : 개소, 명)

연 별 읍면동별	어린이집수 ChildcareFacilities							
	합계 Total	국공립 Public	사회복지법인 Socialwelfare society	민간 Private	법인 단체등 Corporation	협동 Parentsandteach ersCooperation	직장 Workshop	가정 Home
2017	153	15	21	68	4	-	7	38
2018	151	18	20	4	67	0	7	35
돌산읍	6	1	2		2			1
소라면	8	3	1	1	3			
울촌면	2		1		1			
화양면	1	1						
남면	1	1						
화정면	1	1						
삼산면	1	1						
동문동	3							3
한려동	1	1						
중앙동	1				1			
충무동	2	1			1			
광림동	2		1					1
서강동	1		1					
대교동	2		2					
국동	3				3			
월호동	3		1	1			1	
여서동	12	1	2		5			4
문수동	10		2		5			3
미평동	7	1	1	1	3			1
둔덕동	8				6			2
만덕동	5		2		2			1
쌍봉동	28	2	1	1	10		4	10
시전동	19	1	1		12		1	4
여천동	14	1	1		10		1	1
주삼동	9	1	1		3			4
삼일동	0							
묘도동	1	1						

자료 : 여성가족과, 「보건복지통계연보」(보육시설및이용자통계) 보건복지부 보육지원과, 시도

주 : 개인 민간시설에 단체(법인외) 포함(삭제)

39. 어린이집(2-2) Childcare Facilities

(Unit : number, person) (단위 : 개소, 명)

연별 읍면동별	보육아동수 Childreninicare									
	합계 Total	남 Male	여 Female	국공립 Public	사회복지 법인 Socialwelfare society	민간 Private	법인 단체등 Corporation	협동 Parentsand teachersCoo peration	직장 Workshop	가정 Home
2017	8,336	-	-	853	2,063	4,038	333	-	371	678
2018	7928	0	0	952	1865	2121	1966	0	389	635
돌산읍	355			73	60	208				14
소라면	496			172	182	109	33			
울촌면	116				66	50				
화양면	52			52						
남면	9			9						
화정면	9			9						
삼산면	12			12						
동문동	50									50
한려동	56			56						
중앙동	64					64				
충무동	78			46	0	32				
광림동	65				49					16
서강동	90				90					
대교동	126				126					
국동	199					199				
월호동	358				137		180		41	
여서동	806			94	227		415			70
문수동	616				179	378				59
미평동	367			76	136	114	21			20
둔덕동	363				0	324				39
만덕동	336				243	76				17
쌍봉동	1251			111	49	567	58		283	183
시전동	813			82	110		502		42	77
여천동	848			123	103		580		23	19
주삼동	375			19	108		177			71
삼일동	0									
묘도동	18			18						

자료 : 여성가족과, 「보건복지통계연보」(보육시설및이용자통계) 보건복지부 보육지원과, 시도

주 : 개인 민간시설에 단체(법인외) 포함(삭제)

40. 자원봉사자 현황(2-1) Volunteers

(Unit : person) (단위 : 명)

연 별	성별 by Gender			연령별 by Age-group				
	남 Male	여 Female			19세이하		20~29	
					남 Male	여 Female	남 Male	여 Female
2 0 1 7	81,151	40,947	40,204	81,151	11,275	11,204	8,983	8,627
2 0 1 8	86,215	43,430	42,785	86,215	10,866	10,706	10,752	10,332

자료 : 사회복지과

주) 자원봉사 등록인원임.

40. 자원봉사자 현황(2-2) Volunteers

(Unit : person) (단위 : 명)

연 별	연령별 by Age-group									
	30~39		40~49		50~59		60~69		70세이상	
	남 Male	여 Female	남 Male	여 Female	남 Male	여 Female	남 Male	여 Female	남 Male	여 Female
2 0 1 7	2,992	3,532	4,627	7,233	6,469	5,601	3,923	2,609	2,678	1,398
2 0 1 8	3,153	3,701	4,635	7,250	6,801	6,032	4,427	2,951	3,042	1,567

자료 : 사회복지과

주) 자원봉사 등록인원임.

41. 독거노인 현황(성별) The elderly living alone(by Gende)

(단위:명)

구분 연별 읍면동별	합계 Total			국민기초생활보장 수급권자 Basic Livelihood Security law Recipients			저소득노인 An old person of small income an old person			일 반 The public		
	계 Total	남 Male	여 Female	계 Total	남 Male	여 Female	계 Total	남 Male	여 Female	계 Total	남 Male	여 Female
2 0 1 3	8,569	1,843	6,726	1,750	373	1,377	911	153	758	5,908	1,311	4,597
2 0 1 4	8,968	1,929	7,039	1,559	332	1,227	879	148	731	6,530	1,449	5,081
2 0 1 5	7,501	1,349	6,152	1,345	331	1,014	831	122	709	5,325	896	4,429
2 0 1 6	10,579	1,692	8,887	1,481	385	1,096	952	142	810	8,146	2,036	6,110
2 0 1 7	12,276	3,291	8,985	1,935	518	1,417	1,281	199	1,082	9,060	2,574	6,486
2 0 1 8	13,711	3,893	9,818	1,500	631	869	1,223	507	716	10,988	2,755	8,233
돌 산 읍	1,135	322	813	156	60	96	91	37	54	888	225	663
소 라 면	899	262	637	60	32	28	59	25	34	780	205	575
울 촌 면	709	180	529	72	34	38	38	13	25	599	133	466
화 양 면	807	220	587	77	35	42	52	27	25	678	158	520
남 면	457	111	346	56	29	27	49	19	30	352	63	289
화 정 면	392	96	296	91	34	57	64	28	36	237	34	203
삼 산 면	210	81	129	53	20	33	21	5	16	136	56	80
동 문 동	456	133	323	53	17	36	44	19	25	359	97	262
한 려 동	331	101	230	57	21	36	53	23	30	221	57	164
중 앙 동	434	124	310	29	15	14	51	18	33	354	91	263
충 무 동	446	131	315	48	14	34	47	20	27	351	97	254
광 립 동	554	178	376	47	19	28	47	22	25	460	137	323
서 강 동	319	91	228	53	24	29	31	16	15	235	51	184
대 교 동	539	154	385	53	27	26	42	15	27	444	112	332
국 동	654	194	460	46	23	23	45	18	27	563	153	410
월 호 동	281	76	205	84	35	49	34	12	22	163	29	134
여 서 동	645	151	494	61	17	44	57	26	31	527	108	419
문 수 동	941	284	657	14	7	7	45	16	29	882	261	621
미 평 동	624	185	439	32	13	19	53	24	29	539	148	391
둔 덕 동	187	51	136	59	22	37	24	14	10	104	15	89
만 덕 동	397	104	293	71	23	48	42	12	30	284	69	215
쌍 봉 동	589	178	411	47	19	28	51	27	24	491	132	359
시 전 동	508	155	353	45	22	23	54	24	30	409	109	300
여 천 동	713	198	515	27	21	6	57	25	32	629	152	477
주 삼 동	172	46	126	28	6	22	29	10	19	115	30	85
삼 일 동	196	60	136	52	33	19	28	7	21	116	20	96
묘 도 동	116	27	89	29	9	20	15	5	10	72	13	59

자료 : 노인장애인과 주) 2013년 자료 수정

41-1. 독거노인 현황(연령별) The elderly living alone(by Age)

(단위:명)

구분 연령 읍면동별	합계 Total			국민기초생활보장 수급권자 Basic Livelihood Security law Recipients			저소득노인 An old person of small income an old person			일 반 The public		
	계 Total	65~79세 65~79 years old	80세 이상 Over 80	소계 Sub total	65~79세 65~79 years old	80세 이상 Over 80	소계 Sub total	65~79세 65~79 years old	80세 이상 Over 80	소계 Sub total	65~79세 65~79 years old	80세 이상 Over 80
2 0 1 3	8,569	5,797	2,772	1,750	1,057	693	911	548	363	5,908	4,158	1,750
2 0 1 4	8,968	6,067	2,901	1,559	942	617	879	529	350	6,530	4,596	1,934
2 0 1 5	7,501	5,506	1,995	1,345	943	402	831	540	291	5,325	4,023	1,302
2 0 1 6	10,579	1,692	8,887	1,481	311	1,170	952	105	847	8,146	7,413	733
2 0 1 7	12,276	9,085	3,191	1,935	446	1,489	1,281	167	1,114	9,060	8,517	543
2 0 1 8	13,711	8,504	5,207	1,500	677	823	1,223	654	569	10,988	7,173	3,815
돌 산 읍	1,135	655	480	156	76	80	91	46	45	888	533	355
소 라 면	899	536	363	60	18	42	59	33	26	780	485	295
울 촌 면	709	367	342	72	24	48	38	15	23	599	328	271
화 양 면	807	451	356	77	38	39	52	25	27	678	388	290
남 면	457	257	200	56	18	38	49	49	-	352	190	162
화 정 면	392	134	258	91	38	53	64	21	43	237	75	162
삼 산 면	210	90	120	53	24	29	21	7	14	136	59	77
동 문 동	456	284	172	53	22	31	44	21	23	359	241	118
한 려 동	331	179	152	57	20	37	53	29	24	221	130	91
중 앙 동	434	339	95	29	22	7	51	36	15	354	281	73
충 무 동	446	320	126	48	21	27	47	47	-	351	252	99
광 립 동	554	360	194	47	12	35	47	17	30	460	331	129
서 강 동	319	181	138	53	28	25	31	12	19	235	141	94
대 교 동	539	358	181	53	29	24	42	24	18	444	305	139
국 동	654	474	180	46	18	28	45	26	19	563	430	133
월 호 동	281	173	108	84	50	34	34	21	13	163	102	61
여 서 동	645	429	216	61	28	33	57	26	31	527	375	152
문 수 동	941	669	272	14	-	14	45	24	21	882	645	237
미 평 동	624	410	214	32	1	31	53	27	26	539	382	157
둔 덕 동	187	119	68	59	36	23	24	10	14	104	73	31
만 덕 동	397	234	163	71	37	34	42	21	21	284	176	108
쌍 봉 동	589	396	193	47	20	27	51	29	22	491	347	144
시 전 동	508	350	158	45	26	19	54	28	26	409	296	113
여 천 동	713	487	226	27	2	25	57	35	22	629	450	179
주 삼 동	172	100	72	28	18	10	29	14	15	115	68	47
삼 일 동	196	111	85	52	38	14	28	10	18	116	63	53
묘 도 동	116	41	75	29	13	16	15	1	14	72	27	45

자료 : 노인장애인과 주) 2013년 자료 수정

X III. 환경

Environment

X III. 환 경 Environment

1. 환경오염물질 배출사업장 Environmental Pollutant Emitting Facilities (Unit : number(place) (단위 : 개소))

구분 연별 읍면동별	대기(가스·먼지·매연 및 악취) Air pollution(gas, dust, soot and bad smell)						수 질(폐수) Water pollution(waste water)						소음 및 진동 Noise and vibration
	계 Total	1종 Class 1	2종 Class 2	3종 Class 3	4종 Class 4	5종 Class 5	계 Total	1종 Class 1	2종 Class 2	3종 Class 3	4종 Class 4	5종 Class 5	
2 0 1 3	230	39	15	12	65	99	414	19	13	16	26	340	53
2 0 1 4	221	39	15	12	64	91	395	19	13	17	17	329	53
2 0 1 5	224	40	17	9	69	89	365	21	13	16	23	292	51
2 0 1 6	264	42	18	14	83	107	368	22	14	16	22	294	60
2 0 1 7	271	42	21	15	84	109	415	22	15	18	21	339	62
2 0 1 8	271	42	21	15	86	107	404	22	15	12	17	338	60
돌 산 읍	5			-	2	3				-	-	19	10
소 라 면	13			-	4	9				-	-	12	6
울 촌 면	16	1		-	7	8				-	2	14	11
화 양 면	15			-	6	9				-	1	25	7
남 면	2			-	2	-				-	-	-	
화 정 면	1			-	1	-				-	-	-	
삼 산 면	2			-	2	-				-	-	2	
동 문 동	2			-	1	1				-		2	1
한 려 동	2			-	1	1				-	1	3	
중 양 동	2			-	-	2				-	-	-	3
충 무 동	2			-	2	-				-	-	4	
광 립 동	2			-	1	1				-		5	
서 강 동	-			-	-	-				-	-	-	
대 교 동	1			-	-	1				-	1	12	5
국 동	6			-	2	4				-	-	5	7
월 호 동	3		1	-	-	2			1	-	-	6	2
여 서 동	1			-	-	1				-	-	8	
문 수 동	1			-	1	-				-	-	4	
미 평 동	3			1	2	-				-	-	9	
둔 덕 동	6			-	3	3				1	-	13	
만 덕 동	9			2	5	2				1	-	35	1
쌍 봉 동	4			-	4	-				-	1	31	
시 전 동	3		1	-	1	1				-	-	7	
여 천 동	3			-	-	3				-	-	30	
주 삼 동	8		1	1	3	3				-	-	19	2
삼 일 동	157	41	18	11	35	52		22	14	10	11	72	2
묘 도 동	2			-	1	1				-	-	1	3

자료 : 기후환경과(3~5종), 전라남도 동부지역본부(환경관리과:1~2종)

2. 환경오염배출사업장 단속 및 행정조치

Inspection and Administrative Measures for Environmental Pollutant Emitting Facilities (Unit : number(place),case) (단위 : 개소, 건)

구분 연별 읍면동별	배출 업소 Number of pollutant emitting facilities	단속 업소 Number of establishment inspected	위반 업소 Number of violations	행 정 처 분 내 역									병과 고발 Accusation with Administrativ e measures
				경고 Warnings	개선 명령 Order of repair	조업 정지 Temporary Suspension	사용 금지 Prohibition on use	이전 명령 Transfer	허가 취소 License revoked	폐쇄 명령 Abolish	순수 고발 Accusation	기 타 Other	
2013	555	405	45	13	32	-	-	-	-	-	-	-	-
2014	502	391	31	23	5	3	-	-	-	-	-	-	2
2015	526	352	44	29	11	1	-	-	-	1	2	-	-
2016	536	332	39	24	8	3	4	-	-	-	-	-	6
2017	559	363	58	15	34	1	6	-	-	1	-	1	10
2018	573	317	65	21	38	1		-	-		1	4	9
돌산읍	25	16	1	1									2
소라면	25	8	7		7								1
울촌면	30	24	3	2	1								
화양면	41	26	2	1	1								
남면	2		-										
화정면	1		-										
삼산면	4		-										
동문동	4		-										1
한려동	6		-										
중앙동	2	7	1									1	
충무동	6	1	-										
광림동	7		-										
서강동	-	1	-										
대교동	14		-										
국동	11	9	2	1	1								
월호동	10	5	-										
여서동	9	7	-										
문수동	5	11	1		1								1
미평동	12	4	3		3								
둔덕동	21	7	-										
만덕동	46	39	7	1	5							1	
쌍봉동	35	30	6		5							1	
시전동	9	5	-										
여천동	33	16	-										
주삼동	31	8	1		1								1
삼일동	171	82	29	14	12	1					1	1	3
묘도동	13	11	2	1	1								

자료 : 기후환경과

3. 배출부과금 부과 및 징수현황 Imposition & Collection of Pollution Charges (Unit: million won) (단위: 백만원)

구분 연별	총부과 Total imposition	총징수 Total collection	대기 Air		수질 Water	
			부과 Imposition	징수 collection	부과 Imposition	징수 collection
2 0 1 3	17	17			17	17
2 0 1 4	6	6	0	0	6	6
2 0 1 5	18	18	1	1	17	17
2 0 1 6	7	7	0	0	7	7
2 0 1 7	18	18	0	0	18	18
2 0 1 8	10	10	1	1	9	9

자료 : 기후환경과

4. 대기오염 Air Pollutant Emission

구분 연별 월별	SO ₂ (아황산가스) (ppm)	CO (일산화탄소) (ppm)	NO ₂ (이산화질소) (ppm)	PM10 (미세먼지) ($\mu\text{g}/\text{m}^3$)	O ₃ (오존) (ppm)	초미세먼지
환경기준 (2011~2012)	▪ 0.02/년	▪ 9/8시간	▪ 0.03/년	▪ 50/년	▪ 0.06/8시간	
2 0 1 3	0.008	0.5	0.017	34	0.031	
2 0 1 4	0.007	0.6	0.019	36	0.033	
2 0 1 5	0.007	0.6	0.018	35	0.029	
2 0 1 6	0.007	0.6	0.019	34	0.030	
2 0 1 7	0.006	0.5	0.017	32	0.027	
2 0 1 8	0.006	0.5	0.015	33	0.029	18
1 월	0.006	0.7	0.021	34	0.023	23
2 월	0.007	0.5	0.004	39	0.031	26
3 월	0.006	0.5	0.019	34	0.040	23
4 월	0.006	0.5	0.016	49	0.043	18
5 월	0.006	0.4	0.015	32	0.042	16
6 월	0.007	0.5	0.015	31	0.039	20
7 월	0.007	0.5	0.009	26	0.02	15
8 월	0.006	0.4	0.009	21	0.021	11
9 월	0.005	0.5	0.012	27	0.025	11
1 0 월	0.006	0.6	0.016	27	0.024	14
1 1 월	0.007	0.7	0.022	35	0.019	23
1 2 월	0.006	0.7	0.016	35	0.018	18

자료 : 기후환경과

5. 쓰레기 수거(2-1) Waste Collection and Disposal

(Unit : person, ton, each) (단위 : 명 톤 대)

구분 연별	행정구역(A) Administrative area		청소구역(B) Waste-collected area		수거지 인구율 (B/A) Population ratio in the waste-collecte d area	배출량 (C) (톤/일) Amount of discharged waste	처리량 (D) (톤/일) Amount of waste disposal	수거율 (D/C) (%) Disposal ratio	수 거 처 리 By type of waste disposal				
	면적 Area	인구 Population	면적 Area	인구 Population					계 Total	매립 Landfill	소각 Incineration	재활용 Recycling	기타 Others
2 0 1 3	504.30	291,366	476.51	287,988	98.8	354.5	354.5	100	354.5	189.8	92.1	72.6	
2 0 1 4	504.30	294,459	476.50	291,138	98.9	345.4	345.4	100	345.4	183.9	89.3	72.2	
2 0 1 5	508.88	291,336	476.50	286,581	98.3	337.5	337.5	100	337.5	174.4	76.8	86.3	
2 0 1 6	510.09	288,988	477.94	287,099	99.3	386.1	386.1	100	386.1	215.1	76.8	94.2	
2 0 1 7	510.54	290,528	478.16	285,734	98	387.1	387.1	100	387.1	197.7	74.1	115.3	
2 0 1 8	510.6	283,300	478.16	278,681	98	359.1	359.1	100	382.3	188.2	88.6	105.5	

5. 쓰레기 수거(2-2) Waste Collection and Disposal

(Unit : person, ton, each) (단위 : 명 톤 대)

구분 연별	지 방 자 치 단 체 Local Government				처 리 업 체 Service company				자 가 처 리 업 소 Self-managed workplace			
	장 비 Equipment			인원 Workers	장 비 Equipment			인원 Workers	장 비 Equipment			인원 Workers
	차량 Motor cars	손수레 Hand-cars	중장비 Heavy equipment		차량 Motor cars	손수레 Hand-cars	중장비 Heavy equipment		차량 Motor cars	손수레 Hand-cars	중장비 Heavy equipment	
2 0 1 3	13	5		251	45		-					
2 0 1 4	14	5		248	44		-					
2 0 1 5	19	7		248	51							
2 0 1 6	19	7		254	50							
2 0 1 7	19	7		254	60							
2 0 1 8	19	7		254	60							

자료 : 도시미화과

6. 생활폐기물 매립지 General Waste Landfill

(Unit : number, m²) (단위 : 개소, m²)

연별	구분	개 소 Number of landfills	면 적 (m ²) Area of landfills	총매립용량(m ³) Total landfill capacity	기매립량(m ³) Current landfill amount	잔여매립가능량(m ³) Residual landfill capacity
2013		2	384,808	5,373,000	3,211,000	2,162,000
2014		2	384,808	5,373,000	3,291,000	2,082,000
2015		2	384,808	5,373,000	3,407,000	1,966,000
2016		2	384,808	5,373,000	3,548,000	1,825,000
2017		2	384,808	5,373,000	3,685,000	1,688,000
2018		2	384,808	5,373,000	3,815,681	1,557,319

자료 : 생활자원과

7. 폐기물 재활용률(2-1) Waste Recycling Rate

(Unit : % ton) (단위 : % 톤)

연별 시군별	재활용률 Recyclingrate	합계 Total		생활계폐기물 Domesticwastes		사업장배출시설계폐기물 Industrialwastes	
		발생량 Amountgenerated	재활용 Amountrecycled	발생량 Amountgenerated	재활용 Amountrecycled	발생량 Amountgenerated	재활용 Amountrecycled
2017	81.2	1,680,375	1,364,351	141,292	42,085	1,049,193	842,785
2018	77.8	1,433,501	1,114,646	131,054	38,507	894,367	683,762

7. 폐기물 재활용률(2-1) Waste Recycling Rate

(Unit : % ton) (단위 : % 톤)

연별 시군별	건설폐기물 Constructionwastes		지정폐기물건설폐기물 Specifiedwastes			
	발생량 Amountgenerated	재활용 Amountrecycled	발생량			재활용 Amountrecycled
			계 Sub-total	전년도이월량 Amountcarriedfrom previousyear	당해년도발생량 Amountgenerated incurrentyear	
2017	457,174	455,500	32,716	-	32,716	23,981
2018	368,442	364,631	39,638	-	39,638	27,746

자료 : 도시미화과

8. 하수 및 분뇨발생량 및 처리현황(3-1) Sewage & Night Soil Generation and Treatment

구분 연별	하수 및 분뇨 발생량(m³/일) Amount of Sewage & night soil generated											
	하수 Sewage			분 뇨 Night soil								
	발생량 Amount generated			발생량 Amount generated			처리대상량 Target treatment volume			처리대상제외 Out of Treatment		
	계 Total	하수처리 구역내 Inner area of sewage treatment	하수처리 구역외 Outer area of sewage treatment	계 Total	수거식 Squat toilet	수세식 Flush toilet	계 Total	수거분뇨 Night soil Collected	정화조 오니 Sludge from septic tank	계 Total	오벽지 분뇨 night soil of the back country	정화조등 에서처리 Treatment of Sludge
2013	84,835	71,154	13,680	155.76	0.78	154.98	154.23	0.70	153.53	1.53	0.08	1.45
2014	86,230	72,230	13,530	162.00	0.75	161.25	155.76	0.76	155.00	1.53	0.08	1.45
2015	85,527	73,956	11,571	158.00	8.00	150.00	135.04	0.00	135.04	1.53	0.08	1.45
2016	76,535	64,880	11,655	144.80	0.00	144.80	134.10	0.00	134.10	1.53	0.08	1.45
2017	92,484	81,024	11,460	149.34	0	149.34	148	0	147.81	1.53	0.08	1.45
2018	95,250	83,790	11,460	126.61	0	126.61	124	0	124.41	2.20	0.08	2.12

8. 하수 및 분뇨발생량 및 처리현황(3-2) Sewage & Night Soil Generation and Treatment

구분 연 별		분뇨 처리시설 Night soil treatment facility															
		시설명 Facility	시설용량 Capacity			처리량 Amount of waste disposal			연계 처리장 Relative treatment plants	사업비 (백만원) Operation expense (Million won)	운영 방법 Operation method	방류수역 Waters of disposal					
			물리적 Mechanical	생물학적 Biological	고도 Advanced	물리적 Mechanical	생물학적 Biological	고도 Advanced				수계	자류	세부 단위	지역 구분	증진역	
																명칭	목표수질 (BOD)
2 0 1 3	분뇨전처리시설	330			165			여수하수종 말처리장	2,861	민간위탁관리 (위티에스케이위터					남해 (하수종말 처리장)		
2 0 1 4	분뇨전처리시설	330			128			여수하수종 말처리장	2,861	민간위탁관리 (위티에스케이위터					남해 (하수종말 처리장)		
2 0 1 5	분뇨전처리시설	330			135			여수하수종 말처리장	2,861	민간위탁관리 (위티에스케이위터					남해 (하수종말 처리장)		
2 0 1 6	분뇨전처리시설	330			134			여수하수종 말처리장	2,861	민간위탁관리 (위티에스케이위터					남해 (하수종말 처리장)		
2 0 1 7	분뇨전처리시설	330			208			여수하수종 말처리장	2,861	민간위탁관리 (위티에스케이위터					남해 (하수종말 처리장)		
2 0 1 8	분뇨전처리시설	330			127			여수하수종 말처리장		민간위탁관리 (위티에스케이위터					남해 (하수종말 처리장)		

8. 하수 및 분뇨발생량 및 처리현황(3-3) Sewage & Night Soil Generation and Treatment

구분 연 별	분뇨수집 운반업체 Company of night soil collection & delivery						
	업체수 No. of company	시설(차량)현황(대수) Facility(Vehicles)					종사인원 No.of worker
		계 Total	3톤이하 Less than 3ton	4.5톤이하 Less than 4.5ton	8톤이하 Less than 8ton	기타 Others	
2 0 1 3	7	11	1	1	8	1	25
2 0 1 4	7	11	1	1	8	1	25
2 0 1 5	5	10	1	0	9	0	16
2 0 1 6	4	18	1	0	9	8	8
2 0 1 7	5	10	1	0	8	1	16
2 0 1 8	5	10	1	0	8	1	16

자료 : 기후환경과, 하수도과

9. 1일 1인당 오수 발생량 Waste Water Generation per Day per Capita (Unit : person, ton) (단위 : 명, 톤)

연 별	인구 Population	1일오수발생량 Amount of waste water generated per day	1일1인당오수발생량 Amount of waste water generated per day per capita
2018	283,300	86,689,800	306

자료 : 하수과

10. 하수종말처리장(4-1) Sewage Treatment Plants

구분 연 별	처리방법 Treatment method	사업기간 Period	사업비 (백만원) Operation expense (Million won)	처리장 부지면적 (㎡) Acreage of Plant	시설용량(천톤/일) Capacity of plants			처리량(톤/일) Treatment amount		
					물리적 Mechanical	생물학적 Biological	고도 Advanced	물리적 Mechanical	생물학적 Biological	고도 Advanced
2 0 1 2	MSBR+사여과	93.11.1-'06.02	197,020	132,321	110		110	76,132		76,132
2 0 1 3	MSBR+사여과	93.11.1-'06.02	197,020	132,321	110		110	73,154		73,154
2 0 1 4	MSBR+사여과	93.11.1-'06.02	197,020	132,321	110		110	69,085		69,085
2 0 1 5	MSBR+사여과	93.11.1-'06.02	197,020	132,321	110		110	73,959		73,959

10. 하수종말처리장(4-2) Sewage Treatment Plants

구분 연 별	처 리 수 질 (BOD)		오니발생량(천톤) Sludge generation amount	처 리 비 용(백만원) Operationexpense (Million won)
	유 입 Inflow	방 류 Outflow		
2 0 1 2	192.9	4.0	19	2,559
2 0 1 3	195.7	4.1	21	2,404
2 0 1 4	173.0	4.2	20	2,204
2 0 1 5	207.7	3.9	21	2,576

자료 : 하수도과

10. 하수종말처리장(4-3) Sewage Treatment Plants

연 별	시설명 (하수/마을) Facility	소재지 Location	시설용량(m ³ /일) Capacity of plants (m ³ /day)			처리량(m ³ /일) Treatment amount (m ³ /day)				처리 방법 Treatment method	
			물리적 Mechanical	생물 학적 Biological	고도 Advanced		물리적 Mechanical	생물 학적 Biological	고도 Advanced		
2017		29개소	113,105	-	1,150	111,955	83,269	-	781	82,489	-
2018		30개소	113,855	0	330	113,525	83,618	0	206	86,178	
2018	여수하수종말처리장	신월로 284-1(웅천동)	110,000			110,000	81,024			83,790	MSBR
2018	율촌처리장	여수시 율촌면 모래목길 115	750			750	484			484	KSMBR
2018	광암처리장	여수시 율촌면 봉전리 995	70			70	32			32	OAM
2018	용주처리장	여수시 화양면 용주길 24	80			80	44			44	HANT +SOD공법
2018	우학처리장	여수시 남면금 오서부로 6	180			180	116			116	DES
2018	나진처리장	여수시 화양면 옥천로 20	180			180	107			107	DES
2018	임포처리장	여수시 돌산읍 항일암로 70-39	220			220	189			189	KSMBR 공법
2018	금천처리장	여수시 돌산읍 금봉리 1391	80			80	57			57	삼성담체 공법
2018	죽포처리장	전남 여수시 돌산읍 죽포리 927-4	80			80	83			83	DES
2018	둔전처리장	여수시 돌산읍 둔전길 54-18	80			80	75			75	DES
2018	서촌처리장	여수시 화양면 서촌리 787-2	60			60	51			51	FNR공법
2018	가장처리장	여수시 율촌면 가장리 791-1	80	80		60		60			고효율합병 경화조
2018	궁항처리장	여수시 소라면 사곡리 1259-16	60	60		37		37			삼성담체 공법
2018	화동처리장	여수시 화양면 화동리 2197-4	100		100	58			58		JASSFR 공법
2018	장수처리장	여수시 화양면 장수로 498-1	50	50		32		32			토양파복+ KMS공법
2018	봉두처리장	여수시 소라면 봉두리 1254-4	80		80	57			57		DES
2018	산곡처리장	여수시 율촌면 신봉리 1392-8	160		160	90			90		삼성담체+ KMS공법
2018	사도처리장	여수시 화정면 남도리 165	100		100	49			49		삼성담체 공법
2018	황간처리장	여수시 남면 황간해안길 14	50		50	32			32		HUB-N 공법
2018	소울처리장	여수시 돌산읍 율림리 188-4	60		60	35			35		JASSFR 공법
2018	방죽포처리장	여수시 돌산읍 항일암로 806	120		120	92			92		FNR공법
2018	대울처리장	여수시 돌산읍 율림리 488-2	110	110		58		58			OAM
2018	봉림처리장	여수시 돌산읍 죽포리 354-2	50		50	18			18		OAM
2018	대북처리장	여수시 돌산읍 신북리 466-1	60		60	33			33		KSMBR 공법
2018	작금처리장	여수시 돌산읍 금성리 847-9	250		250	147			147		DES
2018	덕곡처리장	여수시 돌산읍 서덕리 1064	30	30		19		19			협기.호기접 촉포기법
2018	거문처리장	여수시 삼산면 거문리 76-1	470		470	334			334		삼성담체+ KMS공법
2018	개동처리장	여수시 돌산읍 평사리 5-62	90		90	66			66		JASSFR 공법
2018	안도처리장	여수시 남면 안도리 1006-9	80		80	66			66		HER-2공법
2018	백야처리장	여수시 화정면 백야해안길 107	75		75	73			73		FNR공법

자료 : 하수도과 주) 2016년 표준서식으로 변경

10. 하수종말처리장(4-4) Sewage Treatment Plants

연 별	연계처리량(m ³ /일) Relative treatment plants(m ³ /day)				가동 개시일 Operation start	사업비 (백만원) Operation expense (Millionwon)	운영 방법 Operation method	방류수 소독방법 Disinfection	방류수역 Waters of disposal		
	분뇨	축산	침출수	기타					지류 Branch stream	본류 Main stream	수계 Water System
2017	134.7	-	238	1,287.1	-	224,765	-	-	-	-	-
2018	134.7	0.0	238.0	1,287.1		246,636					
2018	134.7		238.0	1,287.1	2005.01.01	197,020		자외선			연안
2018					2018.06.19	21,871		막공법			연안
2018					2008.12.27	1,501		자외선소독			연안
2018					2008.11.14	410		막공법			연안
2018					2008.01.15	1,694		자외선소독			연안
2018					2007.05.01	758		자외선소독			연안
2018					2016.10.28	395		막공법			연안
2018					2007.06.01	1,304		자외선소독			연안
2018					2007.06.01	791		자외선소독			연안
2018					2007.08.08	1,326		자외선소독			연안
2018					2012.05.09	312		자외선소독			연안
2018					2000.12.21	374		자외선소독			연안
2018					2001.04.20	325		자외선소독			연안
2018					2012.04.30	495		자외선소독			연안
2018					1995.12.31	200		막공법			연안
2018					2004.02.15	407		자외선소독			연안
2018					2003.10.04	482		자외선소독			연안
2018					2002.12.20	332		막공법			연안
2018					2011.04.11	200		자외선소독			연안
2018					2013.02.18	343		자외선소독			연안
2018					2017.12.01	360		자외선소독			연안
2018					2003.09.26	530		자외선소독			연안
2018					2013.02.18	342		자외선소독			연안
2018					2013.02.08	301		막공법			연안
2018					2006.01.19	1,502		자외선소독			연안
2018					1998.01.10	234		자외선소독			연안
2018					2003.12.16	5,268		자외선소독			연안
2018					2010.03.25	2,517		자외선소독			연안
2018					2010.07.12	2,152		자외선소독			연안
2018					2010.11.30	2,890		자외선소독			연안

자료 : 하수도과 주) 2016년 표준서식으로 변경

11. 시설녹지현황 Greenlands

(Unit : number, m²) (단위 : 개소, m²)

연 별	계 Total		완충녹지 Buffer greenlands		경관녹지 Scenery greenlands		연결녹지 Connection greenlands	
	개소 Number of greenlands	면적 Area of greenlands	개소 Number of greenlands	면적 Area of greenlands	개소 Number of greenlands	면적 Area of greenlands	개소 Number of greenlands	면적 Area of greenlands
2018	290	3,480	155	1,364	122	2,065	13	51

자료 : 공원과

주) 시설녹지 도시계획 결정 중 관리지역

XIV. 교육 및 문화

Education and Culture

XIV. 교육 및 문화

Education and Culture

1. 학교 총 개황(2-1) Summary of Schools

(Unit : number, person) (단위 : 개, 명)

연도별 학교별	구분 학교수 Number of schools	학급(과)수 No. of classes & departments	보통교실수 Number of Classrooms	학생수 Students		
				계 Total	남 Male	여 Female
2014	190	1,766	1,706	47,611	25,711	21,900
2015	190	1,744	1,633	47,150	26,082	21,068
2016	191	1,715	1,583	44,425	24,005	20,422
2017	192	1,702	1,635	42,599	23,062	19,537
2018	187	1,659	1,881	41,003	22,638	18,365
2019						
유치원	73	223	146	3,079	1,550	1,529
초등학교	64	684	844	14,840	7,491	7,349
중학교	27	282	250	7,342	3,829	3,513
(국공립)	22	225	204	5,865	3,173	2,692
(사립)	5	57	46	1,477	656	821
일반계고등학교	9	187	198	4,988	2,164	2,824
(국공립)	6	117	126	3,141	1,231	1,910
(사립)	3	70	72	1,847	933	914
특성화고등학교	4	107	199	2,327	1,282	1,045
(국공립)	1	9	25	154	113	41
(사립)	3	98	174	2,173	1,169	1,004
특수목적고등학교	1	18	18	311	273	38
(국공립)	1	18	18	311	273	38
(사립)	-	-	-	-	-	-
자율고등학교	1	25	25	682	682	-
(국공립)	1	25	25	682	682	-
(사립)	-	-	-	-	-	-
전문대학	1	14	116	1,332	749	583
대학(교)	1	20	150	4,401	3,185	1,216
대학원	1	48		362	242	120
기타학교	1	38	35	187	113	74

자료 : 여수교육지원청, 전남대여수캠퍼스(대학원 포함), 한영대학, 여수여명학교, (2018. 4. 1.현재)

주) 교원팔호는 기간제+강사

1. 학교 총 개황(2-2) Summary of Schools

(Unit : number, person) (단위 : 개, 명)

연도별 학교별	구분	교 직 원 수 Teachers and staffs						교원1인당 학생수 Number of students per teacher	
		계 Total	교 원 Teachers			사 무 직 원 Clerical staffs			
			계 sub-Total	남 Male	여 Female	계 sub-Total	남 Male		여 Female
2 0 1 4		4,345	3,149	1,310	1,839	1,196	413	773	15.12
2 0 1 5		3,672	3,083	1,260	1,823	589	387	202	15.29
2 0 1 6		3,617	3,052	1,249	1,820	575	367	208	14.56
2 0 1 7		3,634	3,080	1,215	1,865	553	357	196	13.83
2 0 1 8		3,684	3,107	1,204	1,903	579	351	228	
2 0 1 9									
유 치 원		408	344	2	342	74	19	55	9
초 등 학 교		1,308	1,082	368	714	226	121	105	14
중 학 교		750	673	239	434	77	44	33	11
(국공립)		608	549	176	373	59	31	28	11
(사립)		142	124	63	61	18	13	5	12
일반계고등학교		625	440	203	237	41	22	19	11
(국공립)		462	293	124	169	25	12	13	11
(사립)		163	147	79	68	16	10	6	13
특성화고등학교		246	223	119	104	23	16	7	10.43
(국공립)		27	22	10	12	5	4	1	7.00
(사립)		219	201	109	92	18	12	6	10.81
특수목적고등학교		55	50	33	17	5	3	2	6.22
(국공립)		55	50	33	17	5	3	2	6.22
(사립)		-	-	-	-	-	-	-	-
자율고등학교		59	55	32	23	4	4	-	12.40
(국공립)		59	55	32	23	4	4	-	12.40
(사립)		-	-	-	-	-	-	-	-
전 문 대 학		52	38	26	12	13	9	4	35.05
대 학 (교)		285	156	138	18	129	102	27	28.21
대 학 원									-
기 타 학 교		74	64	17	47	10	7	3	2.90

자료 : 여수교육지원청, 전남대여수캠퍼스(대학원 포함), 한영대학, 여수여명학교, (2018. 4. 1.현재)

주) 교원팔호는 기간제+강사

2. 유치원(2-1) Kindergartens

(Unit : number, person) (단위 : 개, 명)

구분 연별	원수 Number	학급수 Classes	원 아 수 Children			교 원 수 Teachers			직 원 수 Clerical staffs		
			계 Total	남 Male	여 Female	계 Total	남 Male	여 Female	계 Total	남 Male	여 Female
2 0 1 4	75	192	3,036	1,554	1,482	256	2	254	39	15	24
2 0 1 5	75	214	3,282	1,626	1,656	256	2	254	45	20	25
2 0 1 6	76	220	3,321	1,638	1,683	350	2	254	45	16	29
2 0 1 7	76	226	3,377	1,675	1,702	291	2	289	15	8	7
2 0 1 8	75	217	3,253	1,618	1,635	268	2	266	57	20	37
2 0 1 9	73	223	3,079	1,550	1,529	344	2	342	74	19	55

2. 유치원(2-2) Kindergartens

(Unit : number, person) (단위 : 개, 명)

구분 연별	신 입 원 아 수 New Entrants			재 취 원 자 수 Children readmitted			수 료 자 수 Children completed			교 실 수 Rooms		
	계 Total	남 Male	여 Female	계 Total	남 Male	여 Female	계 Total	남 Male	여 Female	계 Total	정규 Regular	가·대용 Temporary
2 0 1 4	39	15	24	1,657	847	810	3,085	1,585	1,500	118	117	1
2 0 1 5	45	20	25	1,656	831	825	2,317	1,166	1,151	129	129	-
2 0 1 6	45	16	29	1,870	922	948	1,208	609	599	123	123	-
2 0 1 7	15	8	7	1,886	925	961	1,241	621	620	140	140	-
2 0 1 8	827	398	429	2,426	1,220	1,206	1,371	674	697	140	140	-
2 0 1 9	1,343	680	663	1,744	879	865	1,300	643	657	146	146	0

자료 : 여수교육지원청 (교육청 교육기본통계, 한국교육개발원)

3. 초등학교(2-1) Elementary Schools

(Unit : number, person, 1000 m) (단위 : 개, 명, 천m)

구분 연 별	학 교 수 Number of schools		학급수 No. of classroom	학 생 수 Students			교 원 수 Teachers		
	본교 School	분교 Branch		계 Total	남 Male	여 Female	계 Total	남 Male	여 Female
2 0 1 4	50	17	750	15,912	8,197	7,715	1,111	378	733
2 0 1 5	50	16	726	15,461	7,994	7,467	1,077	366	711
2 0 1 6	50	16	702	14,929	7,664	7,265	1,063	368	695
2 0 1 7	51	16	699	14,692	7,497	7,195	1,060	367	693
2 0 1 8	50	16	695	14,893	7,578	7,315	1,098	374	724
2 0 1 9	50	14	684	14,840	7,491	7,349	1,082	368	714

3. 초등학교(2-2) Elementary Schools

(Unit : number, person, 1000 m) (단위 : 개, 명, 천m)

구분 연 별	직 원 수 Clerical staffs			졸업후현황 The situation after Graduating		입 학 상 황 New Entrants	교지 면적 School land area	건물 면적 Building area	보통교실수 Number of Classrooms
	계 Total	남 Male	여 Female	졸업자수 Graduates	진학자수 Entrants to higher school				
2 0 1 4	527	145	382	3,296	3,296		865	296	887
2 0 1 5	221	135	86	2,823	2,823		855	296	817
2 0 1 6	219	129	90	2,796	2,792		855	300	809
2 0 1 7	225	131	94	2,709	2,707		874	313	853
2 0 1 8	220	120	100	2,335	2,335		866	313	841
2 0 1 9	226	121	105	2,401	2,399		847	311	844

자료 : 여수교육지원청

주 1) 교지면적은 대지와 체육장의 합계

주 2) 건물면적은 보통 및 특별교실, 관리실, 기타의 합계

주 3) 화태초 여도분교장 폐교(2015.3.1)

4. 중학교 Middle Schools

가. 중학교(국·공립)(2-1) Middle Schools(National and Public) (Unit : number, person, 1000 m) (단위 : 개 명 천m)

연 별	구 분	학 교 수 Number of schools		학급수 Nuber of classroom	학 생 수 Students			교 원 수 Teachers		
		본교 School	분교 Branch		계 Total	남 Male	여 Female	계 Total	남 Male	여 Female
2014		18	4	268	8,163	4,519	3,644	550	180	370
2015		19	4	260	7,572	4,162	3,410	540	175	365
2016		19	4	248	6,876	3,754	3,122	529	173	356
2017		19	4	239	6,517	3,531	2,986	528	162	366
2018		19	3	234	6,158	3,348	2,810	567	181	386
2019		19	3	225	5,865	3,173	2,692	549	176	373

가. 중학교(국·공립)(2-2) Middle Schools(National and Public) (Unit : number, person, 1000 m) (단위 : 개 명 천m)

연 별	구 분	직 원 수 Clerical staffs			졸업후현황 The situation after Graduating		입 학 상 황 Entrance	교지 면 적 School land Area	건물 면 적 Building Area	보통교실수 Number of Classrooms
		계 Total	남 Male	여 Female	졸업자수 Graduates	진학자수 Entrants to higher school	입학자 Entrants			
2014		214	50	164	2,986	2,983	2,504	317	112	264
2015		71	47	24	2,772	2,769	2,217	333	122	216
2016		68	41	27	2,849	2,845	2,183	332	126	204
2017		68	40	28	2,474	2,469	2,117	332	126	199
2018		62	35	27	2,176	2,172	1,856	335	126	196
2019		59	31	28	2,173	2,166	1,916	335	126	204

자료 : 여수교육지원청

주 1) 교지면적은 대지와 체육장의 합계

주 2) 건물면적은 보통 및 특별교실, 관리실, 기타의 합계

주 3) 여수용천중 신설(2014.4.23)

나. 중학교(사립)(2-1) Middle Schools(Private)

(Unit : number, person, 1000 m²) (단위 : 개, 명, 천m²)

구분 연별	학 교 수 Number of schools		학급수 Number of classrooms	학 생 수 Students			교 원 수 Teachers		
	본교 School	분교 Branch		계 Total	남 Male	여 Female	계 Total	남 Male	여 Female
2 0 1 4	5	-	74	2,427	1,067	1,360	165	87	78
2 0 1 5	5	-	70	2,140	964	1,176	149	72	77
2 0 1 6	5	-	65	1,901	842	1,059	141	73	68
2 0 1 7	5	-	62	1,734	778	956	138	71	67
2 0 1 8	5	-	59	1,596	713	883	129	66	63
2 0 1 9	5	0	57	1,477	656	821	124	63	61

나. 중학교(사립)(2-2) Middle Schools(Private)

(Unit : number, person, 1000 m²) (단위 : 개, 명, 천m²)

구분 연별	직 원 수 Clerical staffs			졸업후현황 The situation after Graduating		입 학 상 황 Entrance	교지 면 적 School land Area	건물 면적 Building Area	보통교실수 Number of Classrooms
	계 Total	남 Male	여 Female	졸업자수 Graduates	진학자수 Entrants to higher school	입학자 Entrants			
2 0 1 4	35	14	21	875	873	750	54.0	28.0	59
2 0 1 5	15	11	4	841	840	591	54.0	30.0	75
2 0 1 6	16	12	4	810	809	595	54.0	30.0	51
2 0 1 7	16	12	4	730	730	575	54.0	30.0	49
2 0 1 8	17	12	5	562	562	451	54.0	30.0	47
2 0 1 9	18	13	5	582	581	470	54	30	46

자료 : 여수교육지원청

주 1) 교지면적은 대지와 체육장의 합계

주 2) 건물면적은 보통 및 특별교실, 관리실, 기타의 합계

5. 일반계 고등학교 General High Schools

가. 일반계 고등학교(국·공립)(2-1)

General High Schools(National and Public)

(Unit : number, person, 1000 m²) (단위 : 개, 명, 천m²)

연 별	구 분	학 교 수 Number of schools		학 급 수 Number of classrooms	학 생 수 Students			교 원 수 Teachers		
		본교 School	분교 Branch		계 Total	남 Male	여 Female	계 Total	남 Male	여 Female
2014		6	-	126	4,210	1,600	2,610	297	153	144
2015		6	-	126	4,075	1,557	2,518	289	144	145
2016		6	-	128	4,044	1,546	2,498	306	144	162
2017		6	-	128	3,830	1,567	2,263	291	138	153
2018		6	-	119	3,486	1,390	2,096	297	130	167
2019		6	0	117	3,141	1,231	1,910	293	124	169

가. 일반계 고등학교(국·공립)(2-2)

General High Schools(National and Public)

(Unit : number, person, 1000 m²) (단위 : 개, 명, 천m²)

연 별	구 분	사무직원수 Clerical staffs			졸업후현황 The situation after Graduating		입 학 상 황 Entrance		교지 면적 School land Area	건물 면적 Building Area	보통교실수 Number of Classrooms
		계 Total	남 Male	여 Female	졸업자수 Graduates	진학자수 Entrants to higher school	입학정원 Admission quota	입학자 Entrants			
2014		86	16	70	1,380	1,235	1,428	1,408	114.0	56.0	126
2015		24	15	9	1,425	1,280	1,348	1,344	114.0	58.0	126
2016		21	14	7	1,366	1,220	1,358	1,366	114.0	58.0	126
2017		23	12	11	1,362	1,232	1,204	1,186	114.0	58.0	127
2018		23	14	9	1,311	1,225	1,049	999	114.0	59.0	127
2019		25	12	13	1,329	1,160	1,027	1,007	114	59	126

자료 : 전라남도교육청

주 1) 교지면적은 대지와 체육장의 합계

주 2) 건물면적은 보통 및 특별교실, 관리실, 기타의 합계

나. 일반계 고등학교(사립)(2-1)

General High Schools(Private)

(Unit : number, person, 1000 m) (단위 : 개, 명, 천m)

연별	구분	학 교 수 Number of schools		학급수 Number of classroom	학 생 수 Students			교 원 수 Teachers		
		본교 School	분교 Branch		계 Total	남 Male	여 Female	계 Total	남 Male	여 Female
2014		4	-	110	3,275	1,530	1,745	235	146	89
2015		3	-	72	2,262	1,111	1,151	150	96	54
2016		3	-	72	2,263	1,123	1,140	150	88	62
2017		3	-	72	2,182	1,097	1,085	149	86	63
2018		3	-	71	2,016	1,027	989	146	78	68
2019		3	0	70	1,847	933	914	147	79	68

나. 일반계 고등학교(사립)(2-2)

General High Schools(Private)

(Unit : number, person, 1000 m) (단위 : 개, 명, 천m)

연별	구분	직 원 수 Clerical staffs			졸업후 현황 The situation after Graduating		입 학 상 황 Entrance		교지 면적 School land Area	건물 면적 Building Area	보통교실수 Number of Classrooms
		계 Total	남 Male	여 Female	졸업자수 Graduates	진학자수 Entrants to higher school	입학정원 Admission quota	입학자 Entrants			
2014		66	16	40	1,124	953	1,128	1,077	150.0	39.0	110
2015		16	9	7	769	722	780	769	98.0	26.0	72
2016		13	8	5	751	696	780	774	98.0	27.0	72
2017		16	10	6	742	661	708	703	98.0	28.0	72
2018		16	10	6	736	688	594	586	98.0	28.0	72
2019		16	10	6	735	624	591	585	97	27	72

자료 : 전라남도교육청

주 1) 교지면적은 대지와 체육장의 합계

주 2) 건물면적은 보통 및 특별교실, 관리실, 기타의 합계

6. 특성화 고등학교 Specialized High Schools

가. 특성화 고등학교(국·공립)(2-1)

Specialized High Schools(National and Public)

(Unit : number, person, 1000 m²) (단위 : 개 명 천m²)

연 별	구 분	학 교 수 Number of schools			학 급 수 Number of classrooms	학 생 수 Students			교 원 수 Teachers		
		계 Total	주간 Day	야간 Night		계 Total	남 Male	여 Female	계 Total	남 Male	여 Female
2014		1	1	-	10	193	108	85	21	8	13
2015		1	1	-	9	202	128	74	21	9	12
2016		1	1	-	9	178	117	61	22	9	13
2017		1	1	-	9	180	124	56	21	10	11
2018		1	1	-	9	157	110	47	22	13	9
2019		1	1	-	9	154	113	41	22	10	12

가. 특성화 고등학교(국·공립)(2-2)

Specialized High Schools(National and Public)

(Unit : number, person, 1000 m²) (단위 : 개 명 천m²)

연 별	구 분	직 원 수 Clerical staffs			졸업 후 현황 The situation after Graduating		입 학 상 황 Entrance		교 지 면 적 School land Area	건 물 면 적 Building Area	보 통 교 실 수 Number of Classrooms
		계 Total	남 Male	여 Female	졸업자수 Graduates	진학자수 Entrants to higher school	입학정원 Admission quota	입학자 Entrants			
2014		13	4	9	52	20	78	78	23	9	10
2015		5	4	1	44	3	78	67	23	9	10
2016		5	4	1	64	46	78	64	23	9	10
2017		5	3	2	68	8	75	72	23	9	10
2018		5	4	1	51	3	72	45	23	9	30
2019		5	4	1	44	16	66	50	23	9	25

자료 : 전라남도교육청

주 1) 2012년부터 "전문계고등학교"가 "특성화고등학교"로 명칭 변경

주 2) 교지면적은 대지와 체육장의 합계

주 3) 건물면적은 보통 및 특별교실, 관리실, 기타의 합계

나. 특성화 고등학교(사립)(2-1)

Specialized High Schools(Private)

(Unit : number, person, 1000㎡) (단위 : 개 명 천㎡)

연 별	구 분	학 교 수 Number of schools			학급수 Number of classrooms	학 생 수 Students			교 원 수 Teachers		
		계 Total	주간 Day	야간 Night		계 Total	남 Male	여 Female	계 Total	남 Male	여 Female
2014		2	2	-	70	2,058	1,253	805	146	90	56
2015		3	3	-	107	2,957	1,613	1,344	223	127	96
2016		3	3	-	107	2,792	1,542	1,250	223	127	96
2017		3	3	-	104	2,556	1,392	1,164	217	122	95
2018		3	3	-	99	2,347	1,271	1,076	212	130	92
2019		3	3	-	98	2,173	1,169	1,004	201	109	92

나. 특성화 고등학교(사립)(2-2)

Specialized High Schools(Private)

(Unit : number, person, 1000㎡) (단위 : 개 명 천㎡)

연 별	구 분	직원수 Clerical staffs			졸업후 현황 The situation after Graduating		입 학 상 황 Entrance		교지 면적 School land Area	건물 면적 Building Area	보통교실 수 Number of Classrooms
		계 Total	남 Male	여 Female	졸업자수 Graduates	진학자수 Entrants to higher school	입학정원 Admission quota	입학자 Entrants			
2014		41	12	29	655	259	736	720	59	23	69
2015		24	16	8	962	433	910	913	110	36	107
2016		21	14	7	1,017	259	910	888	100	36	107
2017		21	14	7	1,008	219	800	812	108	36	104
2018		20	13	7	880	260	768	727	108	36	101
2019		18	12	6	823	320	768	691	108	39	174

자료 : 전라남도교육청

주 1) 2012년부터 "전문계고등학교"가 "특성화고등학교"로 명칭 변경

주 2) 교지면적은 대지와 체육장의 합계

주 3) 건물면적은 보통 및 특별교실, 관리실, 기타의 합계

7. 특수목적 고등학교 Specialist-nurturing High School

가. 특수목적 고등학교(국·공립)(2-1)

Specialist-nurturing High School (National and Public)

(Unit : number, person, 1000 m) (단위: 개 명 천m)

구분 연 별	학교수 Number of schools	학급수 Number of classrooms	학 생 수 Students			교 원 수 Teachers			직 원 수 Clerical staffs		
			계 Total	남 Male	여 Female	계 Total	남 Male	여 Female	계 Total	남 Male	여 Female
2014	1	20	425	346	79	52	30	22	6	5	1
2015	1	18	321	298	23	51	31	20	6	4	2
2016	1	18	319	295	24	51	31	20	6	4	2
2017	1	18	326	296	30	51	29	22	6	5	1
2018	1	15	320	287	33	53	30	23	6	5	1
2019	1	18	311	273	38	50	33	17	5	3	2

가. 특수목적고등학교(국·공립)(2-2)

Specialist-nurturing High School (National and Public)

(Unit : number, person, 1000 m) (단위: 개 명 천m)

구분 연 별	졸업후 현황 The situation after Graduating		입 학 상 황 Entrance		교지 면 적 School land Area	건물 면적 Building Area	보통교실수 Number of Classrooms
	졸업자수 Graduates	진학자수 Entrants to higher school	입학정원 Admission quota	입학자 Entrants			
2014	201	60	100	104	38.0	21.0	18
2015	209	29	100	110	38.0	21.0	18
2016	111	-	100	110	38.0	21.0	18
2017	99	2	100	110	38.0	21.0	18
2018	109	1	100	109	38.0	21.0	18
2019	108	1	100	104	38.0	21.0	18

자료 : 전라남도교육청

주 1) 교지면적은 대지와 체육장의 합계

주 2) 건물면적은 보통 및 특별교실, 관리실, 기타의 합계

나. 특수목적 고등학교(사립)(2-1)

Specialist-nurturing High School (Private)

(Unit : number, person, 1000 m²) (단위: 개 명 천m²)

구분 연 별	학교수 Number of schools	학급수 Number of classrooms	학 생 수 Students			교 원 수 Teachers			직 원 수 Clerical staffs		
			계 Total	남 Male	여 Female	계 Total	남 Male	여 Female	계 Total	남 Male	여 Female
2 0 1 4	-	-	-	-	-	-	-	-	-	-	-
2 0 1 5	-	-	-	-	-	-	-	-	-	-	-
2 0 1 6	-	-	-	-	-	-	-	-	-	-	-
2 0 1 7	-	-	-	-	-	-	-	-	-	-	-
2 0 1 8	-	-	-	-	-	-	-	-	-	-	-
2 0 1 9	-	-	-	-	-	-	-	-	-	-	-

나. 특수목적 고등학교(사립)(2-2)

Specialist-nurturing High School (Private)

(Unit : number, person, 1000 m²) (단위: 개 명 천m²)

구분 연 별	졸업후 현황 The situation after Graduating		입 학 상 황 Entrance		교지 면적 School land Area	건물 면적 Building Area	보통교실수 Number of Classrooms
	졸업자수 Graduates	진학자수 Entrants to higher school	입학정원 Admission quota	입학자 Entrants			
2 0 1 4	-	-	-	-	-	-	-
2 0 1 5	-	-	-	-	-	-	-
2 0 1 6	-	-	-	-	-	-	-
2 0 1 7	-	-	-	-	-	-	-
2 0 1 8	-	-	-	-	-	-	-
2 0 1 9	-	-	-	-	-	-	-

자료 : 전라남도교육청

주 1) 교지면적은 대지와 체육장의 합계

주 2) 건물면적은 보통 및 특별교실, 관리실, 기타의 합계

8. 자율고등학교 Autonomous High School

가. 자율고등학교(국·공립)(2-1)

Autonomous High School (National and Public)

(Unit : number, person, 1000 m²) (단위: 개 명 천m²)

구분 연별	학교수 Number of schools			학급수 Number of classrooms	학 생 수 Students			교 원 수 Teachers		
	계 Total	주간 Day	야간 Night		계 Total	남 Male	여 Female	계 Total	남 Male	여 Female
2014	1	1	-	28	984	984	...	66	42	24
2015	1	1	-	28	941	941	...	62	40	22
2016	1	1	-	28	920	920	...	61	36	25
2017	1	1	-	27	840	840	...	63	35	28
2018	1	1	-	25	772	772	...	61	34	27
2019	1	1	-	25	682	682	...	55	32	23

가. 자율고등학교(국·공립)(2-2)

Autonomous High School (National and Public)

(Unit : number, person, 1000 m²) (단위: 개 명 천m²)

구분 연별	직 원 수 Clerical staffs			졸업후 현황 The situation after Graduating		입 학 상 황 Entrance		교지 면적 School land Area	건물 면적 Building Area	보통교실수 Number of Classrooms
	계 Total	남 Male	여 Female	졸업자수 Graduates	진학자수 Entrants to higher school	입학정원 Admission quota	입학자 Entrants			
2014	5	5	-	312	284	324	332	37.0	14.0	28
2015	5	5	-	333	333	306	301	37.0	14.0	28
2016	6	5	1	318	295	306	307	37.0	14.0	28
2017	5	4	1	319	269	248	246	37.0	14.0	28
2018	4	3	1	290	248	224	219	37.0	13.3	28
2019	4	4	-	304	257	216	214	37.0	13.7	25

자료 : 전라남도교육청

주 1) 교지면적은 대지와 체육장의 합계

주 2) 건물면적은 보통 및 특별교실, 관리실, 기타의 합계

나. 자율고등학교(사립)(2-1) Autonomous High School (Private) (Unit : number, person, 100 m) (단위: 개 명 천)

구분 연별	학교수 Number of schools			학급수 Number of classrooms	학 생 수 Students		교 원 수 Teachers		
	계 Total	주간 Day	야간 Night		계 Total	남 Male	계 Total	남 Male	여 Female
2013	-	-	-	-	-	-	-	-	-
2014	-	-	-	-	-	-	-	-	-
2015	-	-	-	-	-	-	-	-	-
2016	-	-	-	-	-	-	-	-	-
2017	-	-	-	-	-	-	-	-	-
2018	-	-	-	-	-	-	-	-	-
2019	-	-	-	-	-	-	-	-	-

나. 자율고등학교(사립)(2-2) Autonomous High School (Private) (Unit : number, person, 100 m) (단위: 개 명 천)

구분 연별	직 원 수 Clerical staffs			졸업후 현황 The situation after Graduating		입 학 상 황 Entrance		교지 면적 School land Area	건물 면적 Building Area	보통교실수 Number of Classrooms
	계 Total	남 Male	여 Female	졸업자수 Graduates	진학자수 Entrants to higher school	입학정원 Admission quota	입학자 Entrants			
2013	-	-	-	-	-	-	-	-	-	-
2014	-	-	-	-	-	-	-	-	-	-
2015	-	-	-	-	-	-	-	-	-	-
2016	-	-	-	-	-	-	-	-	-	-
2017	-	-	-	-	-	-	-	-	-	-
2018	-	-	-	-	-	-	-	-	-	-
2019	-	-	-	-	-	-	-	-	-	-

자료 : 전라남도교육청

주 1) 교지면적은 대지와 체육장의 합계

주 2) 건물면적은 보통 및 특별교실, 관리실, 기타의 합계

9. 전문대학(2-1) Junior Colleges

(Unit : number, person, 1000 m) (단위 : 개 명 천㎡)

구분 연별	학교수 Number of schools	학급수 Number of classroom	학 생 수 Students			교 원 수 Teachers			직 원 수 Clerical staffs		
			계 Total	남 Male	여 Female	계 Total	남 Male	여 Female	계 Total	남 Male	여 Female
2014	1	16	1,305	461	844	41	29	12	12	7	5
2015	1	18	1,355	596	759	45	30	15	13	8	5
2016	1	18	1,386	606	780	40	27	13	14	9	5
2017	1	16	1,357	792	573	37	24	13	14	9	5
2018	1	15	1,365	1,218	147	39	24	15	13	9	4
2019	1	14	1,332	749	583	38	26	12	13	9	4

9. 전문대학(2-2) Junior Colleges

(Unit : number, person, 1000 m) (단위 : 개 명 천㎡)

구분 연별	졸업후 현황 The situation after Graduating				입 학 상 황 Entrance		교육기본 시설면적 (Areas of Basic Educational Facility)
	졸업자 Graduates	진학자 Entrants to higher school	취업자 Employed	입대자 Military served	입학지원자수 Applicants	입학자수 Entrants	
2014	504	11	266	100	1,137	667	
2015	515	9	253	5	1,456	717	
2016	525	15	275	17	1,718	761	
2017	537	13	303	-	1,574	691	
2018	514	8	301	-	2,010	676	
2019	516	6	325	-	2,364	660	

자료 : 한영대학

주) ○ 교지는 대지와 체육장의 합계 School land area is sum of building area and outdoor recreation area

○ 건물은 보통 및 특별교실, 관리실, 기타의 합계 Building area in general is sum of general and special classrooms, management office, and other

○ 교원수는 전임교원 Number of teachers refer to permanent teachers

○ 사무직원수: 계약직제외 Number of clerical staffs excludes contracted workers

10. 대학교(2-1) Colleges and Universities

(Unit : number, person, 1000 m) (단위 : 개 명 천m)

구분 연별	학교수 No. of schools	학과 (학부)수 Number of departments	학 생 수 Students			교 원 수 Teachers			직원수 Clerical staffs		
			계 Total	남 Male	여 Female	계 Total	남 Male	여 Female	계 Total	남 Male	여 Female
2 0 1 4	1	18	5,163	3,791	1,372	168	152	16	137	110	27
2 0 1 5	1	18	4,943	3,638	1,305	168	152	16	133	105	28
2 0 1 6	1	19	4,992	3,636	1,356	163	147	16	131	103	28
2 0 1 7	1	17	4,517	3,283	1,234	167	151	16	129	102	26
2 0 1 8	1	17	4,124	2,979	1,145	160	143	17	126	100	26
2 0 1 9	1	20	4,401	3,185	1,216	156	138	18	129	102	27

10. 대학교(2-2) Colleges and Universities

(Unit : number, person, 1000 m) (단위 : 개 명 천m)

구분 연별	졸업후 현황 The situation after Graduating				입 학 상 황 Entrance		교육기본 시설면적 (Areas of Basic Educational Facility)
	졸업자수 Graduates	진학자수 Entrants to higher school	취업자수 Employed	입대자수 Military served	입학지원자수 Applicants	입학자수 Entrants	
2 0 1 4	635	29	290	8	3,472	921	
2 0 1 5	660	47	303	2	4,483	874	
2 0 1 6	645	46	246	5	4,389	786	
2 0 1 7	625	46	337	-	4,326	777	
2 0 1 8	625	33	296	-	4,960	778	
2 0 1 9	634	-	-	-	5,336	871	

자료 : 전남대 여수캠퍼스

주) ○ 교지는 대지와 체육장의 합계 School land area is sum of building area and outdoor recreation area

○ 건물은 보통 및 특별교실, 관리실, 기타의 합계 Building area in general is sum of general and special classrooms, management office, and other

○ 교원수는 전임교원 Number of teachers refer to permanent teachers

○ 사무직원수: 계약직제외 Number of clerical staffs excludes contracted workers

11. 대학원(2-1) Graduate Schools

(Unit : number, person) (단위 : 개 명)

구분 연 별	학교수 No. of Graduate Schools	학과수 Programs		입학정원수 Entrance quota		석사과정 학생수 Students in MD course			박사과정 학생수 Students in DD course		
		석사 MD course	박사 DD course	석사 MD	박사 DD	계 Total	남 Male	여 Female	계 Total	남 Male	여 Female
2 0 1 4	3	44	20	152	49	216	132	84	89	70	19
2 0 1 5	3	30	20	152	49	200	111	89	107	77	30
2 0 1 6	3	28	20	152	49	210	117	93	106	82	24
2 0 1 7	3	28	20	152	49	199	129	70	101	81	20
2 0 1 8	3	28	20	152	49	224	131	93	111	83	28
2 0 1 9	1	28	20	152	49	256	159	97	106	83	23

11. 대학원(2-2) Graduate Schools

(Unit : number, person) (단위 : 개 명)

구분 연 별	교원수 Teachers			직 원 수 Clerical staffs			졸업후 현황 The situation after Graduating		입학자 현황 Entrance			
									석사과정 MD		박사과정 DD	
	계 Total	남 Male	여 Female	계 Total	남 Male	여 Female	석사과정 MD	박사과정 DD	지원자 Applicants	입학자 Entrants	지원자 Applicants	입학자 Entrants
2 0 1 4	-	-	-	-	-	-	67	21	73	54	25	20
2 0 1 5	-	-	-	-	-	-	66	18	76	58	32	32
2 0 1 6	-	-	-	-	-	-	58	13	77	57	29	23
2 0 1 7	-	-	-	-	-	-	57	20	113	89	37	33
2 0 1 8	-	-	-	-	-	-	39	11	40	31	21	20
2 0 1 9									65	57	28	25

자료 : 전남대 여수캠퍼스

주) ○ 교원 수는 전임교원 Number of teachers refer to permanent teachers

○ 사무직원 수 : 계약직 제외 Number of clerical staffs excludes contracted workers

12. 기타학교(여수여명학교)(2-1) Other Schools (Unit : number, person, 1000 m) (단위 : 개 명 천m)

구분 연별	학교수 Number of schools	학급수 Number of classrooms	학 생 수 Students			교 원 수 Teachers			직 원 수 Clerical staffs		
			계 Total	남 Male	여 Female	계 Total	남 Male	여 Female	계 Total	남 Male	여 Female
2 0 1 4	1	26	179	113	66	45	13	32	11	8	3
2 0 1 5	1	28	181	115	66	52	16	36	11	8	3
2 0 1 6	1	33	188	121	67	60	20	40	10	8	2
2 0 1 7	1	37	191	122	69	67	18	49	11	7	4
2 0 1 8	1	36	181	113	68	55	9	46	10	6	4
2 0 1 9	1	38	187	113	74	64	17	47	10	7	3

12. 기타학교(여수여명학교)(2-2) Other Schools (Unit : number, person, 1000 m) (단위 : 개 명 천m)

구분 연별	졸업후 현황 The situation after Graduating		입학자 Entrants	교지면적 School land Area	건물면적 Building Area	보통교실수 Number of classrooms
		진학자수 Entrants to higher school				
2 0 1 4	38	12	30	28.0	10.0	28.0
2 0 1 5	60	12	59	28.6	10.2	35.0
2 0 1 6	62	-	67	28.6	10.2	35.0
2 0 1 7	56	-	54	28.6	10.2	35.0
2 0 1 8	24		21	28.6	10.2	35.0
2 0 1 9	57		67	28.6	10.2	35.0

자료 : 여수여명학교

주 1) 교지면적은 대지와 체육장의 합계

주 2) 건물면적은 보통 및 특별교실, 관리실, 기타의 합계

13. 적령아동 취학(2-1)

Enrollments of Children at the Right Age for Compulsory Education

(Unit : person, %) (단위 : 명, %)

구분 연 별	취 학 대 상 자 Children											
	계 Total			적령아동 Children of schooling			유예 및 과령아 Children over the schooling age			조기입학신청자 Children under the schooling age		
	남 Male	여 Female		남 Male	여 Female		남 Male	여 Female		남 Male	여 Female	
2 0 1 4	2,674			2,659			6			9		
2 0 1 5	2,496			2,487			9			-		
2 0 1 6	2,384			2,366			10			8		
2 0 1 7	2,528	1,312	1,216	2,507	1,301	1,206	19	11	8	2	-	2
2 0 1 8	2,676	1,347	1,329	2,661	1,338	1,323	9	7	2	6	2	4
2 0 1 9	2,535	1,230	1,305	2,521	1,224	1,297	12	5	7	2	1	1

13. 적령아동 취학(2-2)

Enrollments of Children at the Right Age for Compulsory Education

(Unit : person, %) (단위 : 명, %)

구분 연 별	취 학 자 Enrollments															취 학 륜 Percentage of enrollment
	계 Total			적령아동 Children of schooling			유예 및 과령아 Children over the schooling age			조기입학자 Children under the schooling age			기타 Other			
	남 Male	여 Female		남 Male	여 Female		남 Male	여 Female		남 Male	여 Female		남 Male	여 Female		
2 0 1 4	2,671			2,657			4			10			-			99.9%
2 0 1 5	2,479			2,474			5			-			-			99.3%
2 0 1 6	2,357			2,346			4			7			-			99.5%
2 0 1 7	2,486	1,292	1,194	2,481	1,291	1,190	2	1	1	1	-	1	2	-	2	98.3%
2 0 1 8	2,619	1,316	1,303	2,610	1,311	1,299	-	-	-	6	2	4	3	1	2	97.9%
2 0 1 9	2,483	1,210	1,273	2,480	1,209	1,271	1	0	1	2	1	1	0	0	0	97.9%

자료 : 여수교육지원청

14. 사설학원 및 독서실(2-1) Private Institute and Reading Room (Unit : number, person) (단위 : 개 명)

구분 연 별	사 설 학 원 Private Institute													
	학 원 수 Number of Institutions													
	계 Total	학교교과 교습학원 tutoring school curriculum							평생직업 교육학원 continuing education					
		소계 Sub-total	임시검정 및 보충학습 Entrance Exam. & supplementary courses	국제화 Interna- tional	예능 Arts	특수 교육 Special	종합 Synthesis	기타 Others	소계 Sub-total	직업 기술 Occupational skills	국제화 Internati- onal	인문 사회 & social sciences	기예 crafts	종합 Synthesis
2 0 1 4	533	509	253	92	142	-		22	24	23	-	-	1	
2 0 1 5	597	571	266	92	151	-		62	26	26	-	-	-	
2 0 1 6	538	510	244	76	135	-		55	28	25	-	-	3	
2 0 1 7	568	535	275	70	135	-	32	23	33	28	-	-	4	1
2 0 1 8	551	517	271	66	131	-	28	21	34	29	-	-	4	1
2 0 1 9	493	459	234	61	120	-	25	19	34	28	-	-	5	1

14. 사설학원 및 독서실(2-2) Private Institute and Reading Room (Unit : number, person) (단위 : 개 명)

구분 연 별	사 설 학 원 Private Institute			독 서 실 Reading room	
	정원T.O Attendants	강 사 수 Instructors	강의실 Classrooms	독서실수 Reading rooms	열람실수 Rooms
2 0 1 4	-	1,098	1,447	31	186
2 0 1 5	-	1,012	1,627	32	255
2 0 1 6	-	1,112	1,459	32	211
2 0 1 7	-	1,051	1,627	33	337
2 0 1 8	-	973	1,500	32	333
2 0 1 9	-	869	1,386	34	238

자료 : 여수교육지원청

주 : 2013년부터 사설학원의 수강자수, 이수자수, 실험실습실, 사무실 항목 통계제외

15. 공공도서관(2-1) Public Libraries

(Unit : number, person, volume, thousand won) (단위 : 개 권 명 천원)

연별 도서관별	구분	도서관수 Number of libraries	좌석수 Seats	자료수 Number of data			도서관 방문자수 Library visitors
				도서 Book	비도서 Non-book	연속 간행물(중) Periodical	
2 0 1 3		6	2,136	540,172	35,130		961,912
2 0 1 4		6	2,221	555,730	37,086		930,821
2 0 1 5		6	2,318	589,482	26,714		816,942
2 0 1 6		6	2,356	634,792	37,742	291	690,054
2 0 1 7		6	2,271	643,819	36,808	255	755,728
2 0 1 8		7	2,337	824,899	58,797	352	1,051,975
시립도서관(쌍봉)		1	662	165,667	23,267	70	319,591
현 암 도 서 관		1	707	176,664	10,606	55	152,865
돌 산 도 서 관		1	315	98,081	2,935	47	191,068
소 라 도 서 관		1	136	73,506	-	28	37,013
울 촌 도 서 관		1	113	76,075	-	29	29,395
환 경 도 서 관		1	338	53,826	-	26	25,796
전라남도학생교육문화회관		1	66	181,080	21,989	97	296,247

15. 공공도서관(2-2) Public Libraries

(Unit : number, person, volume, thousand won) (단위 : 개 권 명 천원)

연별 도서관별	구분	자료실 이용자수 Reference libraryusers	연간 대출책수 Annual booksrent	직원수 Staffs		예산 ¹⁾ Budget	
				남 Male	여 Female		
2 0 1 3				36		2,614,191	
2 0 1 4				36		3,221,133	
2 0 1 5				38		2,997,794	
2 0 1 6		419,808	488,970	34	20	14	3,983,263
2 0 1 7		540,882	764,770	46	16	30	12,773,296
2 0 1 8		673,583	740,605	46	15	31	12,718,440
시립도서관(쌍봉)		214,904	261,952	13	5	8	12,142,677
현 암 도 서 관		109,510	108,105	6	2	4	
돌 산 도 서 관		149,956	151,239	4	2	2	
소 라 도 서 관		26,700	30,055	3	1	2	
울 촌 도 서 관		22,748	29,439	2	1	1	
환 경 도 서 관		17,064	15,391	4	3	1	
전라남도학생교육문화회관		132,701	144,424	14	1	13	575,763

자료 : 시립도서관, 2018년부터 전라남도학생문화회관(도서관) 포함

16. 박물관 Museums

(Unit : person, piece) (단위 : 명 점)

구분 연 별	입장자 Entrants	계 Total	금속 Metal	토제 Earthen ware	도자기 Ceramics	석 Stone	유리 보석 Glass and gem	초제 Plant materials	나무 Wood	골각 패갑 Bone and shell	지 Paper	피모 Leather & Feather	사직 Costume and textiles	종자 Seed	기타 Others
2 0 1 3	6,241	361	88	118	-	7	-	10	75	-	42	3	3	-	15
2 0 1 4	10,709	361	88	118	-	7	-	10	75	-	42	3	3	-	15
2 0 1 5	11,425	532	126	132	-	8	2	22	193	-	34	7	5	-	3
2 0 1 6	13,428	713	191	130	4	12	2	26	260	2	53	11	17	-	5
2 0 1 7	13,507	713	191	130	4	12	2	26	260	2	53	11	17	-	5
2 0 1 8	12,354	741	219	130	4	12	2	26	260	2	53	11	17	-	5

자료 : 문화예술과(여수민속전시관)

※ 소장품은 물질별로 분리되어 있으나, 물질분류가 불가능할 경우에는 기능별 분류도 가능
2014. 2015년 입장자 수정

17. 문화재(2-1) Cultural Properties

(Unit : each) (단위 : 개)

구분 연별 읍면동별	총계 Grand total	국 가 지 정 문 화 재 National designated							
		계 Total	국보 National treasures	보물 Treasures	명승 / 사적 Historic areas	천연 기념물 Natural monuments	중요민속 자료 Folklore materials	중요무형 문 화 재 Intangible cultural propertie	
2 0 1 3	52	18	1	11	1	3	1	1	-
2 0 1 4	52	18	1	11	1	3	1	1	-
2 0 1 5	53	19	1	12	1	3	1	1	
2 0 1 6	53	19	1	12	1	3	1	1	-
2 0 1 7	53	19	1	12	1	3	1	1	-
2 0 1 8	53	19	1	12	1	3	1	1	-
돌 산 읍	6	-							
소 라 면	1	-							
울 촌 면	5	-							
화 양 면	-	-							
남 면	-	-							
화 정 면	2	1					1		
삼 산 면	3	1			1				
동 문 동	1	-							
한 려 동	-	-							
중 앙 동	3	2		2					
충 무 동	7	2	1					1	
광 립 동	-	-							
서 강 동	-	-							
대 교 동	1	-							
국 동	-	-							
월 호 동	-	-							
여 서 동	-	-							
문 수 동	1	-							
미 평 동	1	-							
둔 덕 동	-	-							
만 덕 동	2	1				1			
쌍 봉 동	-	-							
시 전 동	1	1				1			
여 천 동	2	1				1			
주 삼 동	-	-							
삼 일 동	17	10		10					
묘 도 동	-	-							

자료 : 문화예술과

17. 문화재(2-2) Cultural Properties

(Unit : each) (단위 : 개)

구분 연별 읍면동별	지 방 지 정 문 화 재 Local designated					문화재 자료 Cultural property materials	등록 문화재 Registered cultural properties
	계 Total	유형문화재 Tangible cultural properties	기념물품 Monuments	민속자료 Folklore materials	무형문화재 Intangible cultural properties		
2013	16	6	5	2	3	10	8
2014	16	6	5	2	3	10	8
2015	16	6	5	2	3	10	8
2016	16	6	5	2	3	10	8
2017	16	6	5	2	3	10	8
2018	16	6	5	2	3	10	8
돌산읍	3	1	1	1		3	
소라면	1				1		
울촌면	1		1				4
화양면	-						
남면	-						
화정면	-						1
삼산면	1				1	1	
동문동	-						1
한려동	-						
중앙동	-						1
충무동	1	1				4	
광림동	-						
서강동	-						
대교동	1			1			
국동	-						
월호동	-						
여서동	-						
문수동	1		1				
미평동	1				1		
둔덕동	-						
만덕동	-						1
쌍봉동	-						
시전동	-						
여천동	1		1				
주삼동	-						
삼일동	5	4	1			2	
묘도동	-						

자료 : 문화예술과

18. 예술단(3-1) Art Performing Organizations

(Unit : person) (단위 : 명)

구분 연 별	교향악단 Municipal symphony orchestra				국악단 Korean classical orchestra				무용단 Ballet troupes			
	창단일 Date of organization	단원 Groups			창단일 Date of organization	단원 Groups			창단일 Date of organization	단원 Groups		
		계 Total	상임 Permanent	비상임 Temporary		계 Total	상임 Permanent	비상임 Temporary		계 Total	상임 Permanent	비상임 Temporary
2 0 1 3	-	-	-	-	2000.7.1	42	42	-	-	-	-	-
2 0 1 4	-	-	-	-	2000.7.1	43	42	1	-	-	-	-
2 0 1 5	-	-	-	-	2000.7.1	39	39	-	-	-	-	-
2 0 1 6					2000.7.1	42	42					
2 0 1 7					2000.7.1	45	43	2				
2 0 1 8					2000.7.1	43	41	2				

18. 예술단(3-2) Art Performing Organizations

(Unit : person) (단위 : 명)

구분 연 별	합창단 Choral groups				소년·소녀합창단 Boy and girl choral groups			
	창단일 Date of organization	단원 Groups			창단일 Date of organization	단원 Groups		
		계 Total	상임 Permanent	비상임 Temporary		계 Total	상임 Permanent	비상임 Temporary
2 0 1 3	1998.4.1	43	43	-	-	-	-	-
2 0 1 4	1998.4.1	41	41					
2 0 1 5	1998.4.1	40	40	-	-	-	-	-
2 0 1 6	1998.4.1	46	45	1				
2 0 1 7	1998.4.1	46	45	1				
2 0 1 8	1998.4.1	45	43	2				

18. 예술단(3-3) Art Performing Organizations

(Unit : person) (단위 : 명)

구분 연 별	연극단 Drama groups				가무단 Singing and dancing groups			
	창단일 Date of organization	단원 Groups			창단일 Date of organization	단원 Groups		
		계 Total	상임 Permanent	비상임 Temporary		계 Total	상임 Permanent	비상임 Temporary
2 0 1 3					-	-	-	-
2 0 1 4								
2 0 1 5					-	-	-	-
2 0 1 6								
2 0 1 7								
2 0 1 8								

자료 : 문화예술과

19. 문화공간 Cultural Facilities

(Unit : place, person) (단위 : 개소, 명)

연별 읍면동별	구분	공연시설 Performing facilities				전시실 Exhibition facilities		지역문화복지시설 Local culture and welfare facilities			기타시설 Others		
		공공 공연장 Public	민간 공연장 Private	Movie theater	영화상영관 스크린수 No. of screens	미술관 Art museum	화랑 Galley	시민회관 Si public center	종합복지 회관 General Welfare center	청소년회관 Youth center	문화원 Cultural center	국악원 Traditional performing arts center	전수 회관 Initiation center
2013		6	4	2	15	0	3	1	4	2	1	0	2
2014		6	4	2	14	0	3	1	4	2	1	0	2
2015		6	4	3	22		3	1	4	2	1	0	2
2016		6	4	3	17	0	3	1	4	3	1	0	2
2017		6	4	3	17	0	3	1	4	3	1	0	2
2018		6	4	3	17	0	3	1	4	3	1	0	2
돌산읍													
소라면							1		1				1
울촌면													
화양면							1						
남면													
화정면													
삼산면													1
동문동		1									1		
한려동			1										
중앙동													
충무동													
광림동		2						1					
서강동													
대교동													
국동													
월호동													
여서동													
문수동		1							1	1			
미평동									1	1			
둔덕동													
만덕동													
쌍봉동		1		1	1				1	1			
시전동			3	2	16								
여천동		1					1						
주삼동													
삼일동													
묘도동													

자료 : 문화예술과, 종합복지회관(사회복지과)

- 공공공연장 : 6개소(구 해양공원 야외무대, 거북선공원 야외무대, 미관광장 야외무대, 성산공원 야외무대, 시민회관, 진남문화회관)
- 전수관 2개소(소라면 현천소동패전수관, 삼산면 거문도벚노래전수관)

20. 체육시설 Public Sports Facilities

20-가. 공공체육시설(2-1) Public Sports Facilities

(Unit : number) (단위 : 개소)

구분 연 별 읍면동 별	공공체육시설 Public sports facilities										
	합계 Total	육상 경기장 Stadium	축구장 Football field	야구장 Baseball field	테니스장 Tennis courts	씨름장 Ssireum field	간이운동장 (동네체육시설) Playground	체육관(Gym)			유도장 JudoGym
								구기체육관 Ball game	투기체육관 match	생활체육관 Sport for all	
2 0 1 3	57	3	9	1	18	1	····	····	····	2	1
2 0 1 4	57	3	9	1	18	1	····	····	····	2	1
2 0 1 5	88	3	9	1	28	1	····	····	····	2	1
2 0 1 6	45	3	3	2	4	1	····	····	····	2	1
2 0 1 7	322	3	4	2	4	1	273	2	1	2	1
2 0 1 8	322	3	4	2	4	1	273	2	1	2	1
돌 산 읍	24		2				21			1	
소 라 면	13						12				
울 촌 면	18						18				
화 양 면	7						7				
남 면	7						7				
화 정 면	4						4				
삼 산 면	6						6				
동 문 동	7						7				
한 려 동	7						7				
중 앙 동	2						2				
충 무 동	9						9				
광 림 동	30	1	2	2	1	1	13	1	1		1
서 강 동	4						4				
대 교 동	4						4				
국 동	11						11				
월 호 동	11						10				
여 서 동	13						12				
문 수 동	19				1		18				
미 평 동	13						13				
둔 덕 동	7						7				
만 덕 동	8						7				
쌍 봉 동	23				1		18				
시 전 동	30	2			1		17	1		1	
여 천 동	26						20				
주 삼 동	11						11				
삼 일 동	6						6				
묘 도 동	2						2				

자료 : 체육지원과

주) 2017년부터 동네체육시설 및 체육관 포함

20-가. 공공체육시설(2-2) Public Sports Facilities

(Unit : number) (단위 : 개소)

구분 연 별 읍면동별	공공체육시설 Public sports facilities							
	게이트 볼장 Gateball field	수영장 Swimming pools	롤러 경기장 RollerSkatefield	국궁장 archery field	족구장 Foot volleyball	트라이 애슬런 경기장 Tri -Athlonfield	요트장 Marina	활공장 GlidingSite
2013	14	1	1	2	3	1		
2014	13	1	1	2	3	1		1
2015	18	1	1	2	19	1		1
2016	3	1	1	2	19	1	1	1
2017	3	2	1	2	18	1	1	1
2018	3	2	1	2	18	1	1	1
돌산읍								
소라면					1			
울촌면								
화양면								
남면								
화정면								
삼산면								
동문동								
한려동								
중앙동								
충무동								
광림동	1	1	1	1	3			
서강동								
대교동								
국동								
월호동						1		
여서동					1			
문수동								
미평동								
둔덕동								
만덕동								1
쌍봉동	1				2		1	
시전동	1	1		1	5			
여천동					6			
주삼동								
삼일동								
묘도동								

자료 : 체육지원과

주) 2017년부터 동네체육시설 및 체육관 포함

20-나. 신고·등록체육시설(2-1) Reported sports facilities (Unit : number) (단위 : 개소)

구분 연별 읍면동별	합계 Total	신고체육시설 Reported sports facilities									
		소계	요트장 Marina	조정장 Regatta	카누장 Canoeing center	빙상장 Ice rink	승마장 Equestrian field	종합체육시설 Sports complex	수영장 Swimming pools	체육도장 Exercise hall	볼링장 Bowling alley
2013	436	433	1	-	-	-	1	2	4	71	3
2014	444	441	1	-	-	-	1	2	4	76	3
2015	447	444	1	-	-	-	1	2	4	79	3
2016	451	448	1	-	-	-	1	2	4	83	3
2017	451	448	1	-	-	-	1	2	4	83	3
2018	451	-		-	-	-					
돌산읍	14	14								1	
소라면	21	21					1			5	
울촌면	3	3									
화양면	1	-									
남면	-	-									
화정면	-	-									
삼산면	4	4									
동문동	9	9								2	
한려동	10	10								1	
중앙동	19	19								1	
충무동	11	11									
광림동	8	8								1	
서강동	6	6								1	
대교동	17	17									
국동	11	11								4	
월호동	4	3							1	1	
여서동	46	46								8	1
문수동	57	57								10	1
미평동	15	15								3	1
둔덕동	10	9							1	2	
만덕동	3	3								1	
쌍봉동	87	87	1					1		17	
시전동	46	46						1	1	13	
여천동	35	35							1	8	
주삼동	10	10								4	
삼일동	4	4									
묘도동	-	-									

자료 : 체육지원과

20-나. 신고·등록체육시설(2-2) Reported sports facilities (Unit : number) (단위 : 개소)

구분 연별 읍면동별	신고체육시설 Reported sports facilities						등록체육시설 Registered sports facilities		
	골프연습장 Golf practice range	체력단련장 Physical training cinter	당구장 Billiard room	썰매장 Area for sledding	무도장 Ballroom	무도학원 Ballroom Dancing school	골프장 Golf course	스키장 Ski ground	자동차경주장 Car racing track
2013	58	47	232	1	-	13	3	-	-
2014	60	50	230	1	-	13	3	-	-
2015	62	51	229	1	-	11	3		
2016	67	51	225	1	-	10	3	-	-
2017	67	51	225	1	-	10	3	-	-
2018					-			-	-
돌산읍	1	2	10						
소라면	6	3	5	1					
울촌면			3						
화양면							1		
남면									
화정면									
삼산면			4						
동문동			6			1			
한려동		3	6						
중앙동		1	15			2			
충무동			8			3			
광림동	2	1	4						
서강동			4			1			
대교동	1	1	15						
국동	2	1	4						
월호동	-	1					1		
여서동	6	9	22						
문수동	8	8	29			1			
미평동	1	3	7						
둔덕동	3	1	2				1		
만덕동	1	1							
쌍봉동	19	7	40			2			
시전동	5	4	22						
여천동	10	3	13						
주삼동	2	1	3						
삼일동		1	3						
묘도동									

자료 : 체육지원과

21. 시립운동장 Municipal Stadiums

(Unit : m², person) (단위 : m² 명)

연별 운동장별	연면적 (m ²) Gross coverage			수용수용인원(명) Capacity인원(명)	관람연인원(명) Annual persons admitted
		월드 Fields	스탠드및기타 Stand and others		
2 0 1 7	76,359	83,988	26,930	67,750	130,000
2 0 1 8	42,922	62,223	15,258	42,750	75,000
진남경기장	33,437	21,765	11,672	25,000	55,000
망마경기장	9,485	40,458	3,586	17,750	20,000

자료 : 체육지원과

22. 청소년 수련시설 (2-1) Youth Facilities

(Unit : number, 1000m²) (단위 : 개소, 천m²)

연별	합계 Total		수련관 Traininginstitution		문화의집 Culturalhouse		수련원 Trainingcenter	
	개소 (Places)	면적 Area	개소 (Places)	면적 Area	개소 (Places)	면적 Area	개소 (Places)	면적 Area
2 0 1 7	4	5,692.57	1	3,113.75	2	1,452.74		
2 0 1 8	4	5,692.57	1	3,113.75	2	1,452.74		

자료:여성가족과

22. 청소년 수련시설 (2-1) Youth Facilities

(Unit : number, 1000m²) (단위 : 개소, 천m²)

연별	야영장 Camp		유스호스텔 Youthhostel		특화시설 Specializedfacilities	
	개소 (Places)	면적 Area	개소 (Places)	면적 Area	개소 (Places)	면적 Area
2 0 1 7			1	1,126.08		
2 0 1 8			1	1,126.08		

자료:여성가족과

23. 언론매체 Mass Media

(Unit : number) (단위 : 개)

구분 연별	방 송 사 Broadcasting stations					신 문 사 Newspaper publishers			
	계 Total	지상파 방송 Broadcasting	케이블 TV Cable TV	라디오 Radio	기타 Others	계 Total	일간 Daily	주간 Weekly	인터넷 신문 Internet
2013	5	2	1	1	1	12	0	7	5
2014	5	2	1	1	1	10	0	5	5
2015	6	2	1	1	2	12	0	6	6
2016	5	2	1	1	1	11	0	6	5
2017	5	2	1	1	1	12	0	6	6
2018									

자료 : 공보담당관실

24 출판사 및 인쇄소 등록 Registered Publishing Company and Printing Shops (Unit : number, person) (단위 : 개, 명)

구분 연별	등록된 출판사수 No. of Registered Publishers	종 업 원 수 No. of Workers			등록된 인쇄소수 No. of Printing Shops	종 업 원 수 No. of Workers		
		계 Total	남 Male	여 Female		계 Total	남 Male	여 Female
2013	53	90	57	33	115	212	129	83
2014	60	103	65	38	129	232	141	91
2015	66	105	66	39	135	233	141	92
2016	79	118	73	45	149	257	154	103
2017	87	102	75	27	156	166	116	50
2018	92	104	74	30	154	175	120	55

자료 : 문화예술과

X V. 재정

Public Finance

X V . 재 정

Public Finance

1. 국세 징수(3-1) Collection of National Taxes

(Unit : million won) (단위 : 백만원)

연 별	구 분	합 계 Grand Total	내 국 세 Internal taxes							
			계 Total	직 접 세 Direct taxes						
				소 계 Sub-total	소득세 Income	법인세 Corporation taxes	상속세 Inheritance taxes	증여세 Gift Tax	근로장려금 Earned Income Tax Credit	자녀장려금 Child Tax Credit
2 0 1 3		4,151,373	260,216	263,268	155,954	102,759	384	4,171
2 0 1 4		4,408,116	382,051	276,144	169,544	103,172	1,343	2,085
2 0 1 5		4,665,258	467,253	279,778	178,798	97,563	1,034	2,383
2 0 1 6		4,241,788	676,305	446,022	238,601	203,422	1,497	2,502
2 0 1 7		5,357,667	827,750	523,497	281,155	245,779	3,620	5,994	-9,196	-3,855
2 0 1 8		5,680,723	1,098,415	755,941	313,620	448,968	2,274	4,596	-10,139	-3,378

1. 국세 징수(3-2) Collection of National Taxes

(Unit : million won) (단위 : 백만원)

연 별	구 분	내 국 세 Internal taxes						
		간 접 세 Indirect taxes					인 지 세 Stamp taxes	과 년 도 수입 Revenues of Previous Year
		소 계 Sub-total	부 가 가 치 세 Value added taxes	개 별 소 비 세 (특별소비세) Special excise taxes	주 세 Liquor taxes	증 권 거래 세 Securities exchange taxes		
2 0 1 3		-5,086	-154,243	148,681	138	338	144	1,890
2 0 1 4		95,094	-75,073	168,552	119	1,496	140	10,673
2 0 1 5		175,139	21,433	154,006	145	-445	225	12,111
2 0 1 6		219,052	64,981	153,697	139	235	251	10,980
2 0 1 7		288,305	92,239	195,746	127	193	260	15,688
2 0 1 8		325,346	90,925	233,451	131	839	184	16,944

1. 국세 징수(3-3) Collection of National Taxes

(Unit : million won) (단위 : 백만원)

연별	구분	교통에너지 환경세 Transoprtation	방위세 Defense taxes	교육세 Education taxes	농어촌 특별세 Special taxes for rural development	종합부동산세 Comprehen -sive Real Estate Holding Tax
2 0 1 3		3,361,744	-	526,173	1,862	1,378
2 0 1 4		3,388,201	5	634,253	1,682	1,924
2 0 1 5		3,581,523	-	613,690	1,380	1,412
2 0 1 6		3,957,240	-	615,889	2,026	1,720
2 0 1 7		3,910,640	-	615,444	1,768	2,065
2 0 1 8		3,949,579	-	627,146	2,982	2,601

자료 : 여수세무서

2. 지방세 부담 Local Tax Burden

(Unit : 1,000 won) (단위 : 천원)

구분 연 별	지방세 Local taxes	인구(외국인제외) Population (Excluding foreigners)	1인당 부담액(원) Tax burden Per capita(won)	세대(외국인세대 제외) Households (Excluding foreign household)	세대당 부담액(원) Tax burden per household(won)
2 0 1 3	280,880,186	291,366	964,010	114,364	2,456,020
2 0 1 4	267,907,598	290,900	920,960	116,100	2,307,550
2 0 1 5	306,929,552	290,168	1,057,760	117,602	2,609,900
2 0 1 6	393,616,890	288,988	1,362,050	118,910	3,310,208
2 0 1 7	433,820,570	286,382	1,514,820	119,684	3,624,710
2 0 1 8	501,071,364	283,300	1,768,690	120,810	4,147,590

자료 : 세정과

3. 지방세 징수(3-1) Collection of Local Taxes

(Unit : 1,000 won) (단위 : 천원)

연 별	구 분			보 통 세 Ordinary taxes				
		합 계 Total	도세 Province Taxes	시군세 Si, Gun Taxes	도 세 Province Taxes			
					취득세 Acquisition	등록면허세 license	레저세 Leisure	지방소비세 Local consumption
2 0 1 3		280,880,186	104,157,502	176,722,684	66,360,846	7,396,481	-	-
2 0 1 4		267,907,598	94,252,873	173,654,725	57,116,905	6,518,573	-	-
2 0 1 5		306,929,552	118,355,197	188,574,355	74,429,549	9,093,380	-	-
2 0 1 6		393,616,890	140,398,081	253,218,809	94,868,089	7,438,047	-	-
2 0 1 7		433,820,570	141,048,816	292,771,754	93,706,438	6,884,801		
2 0 1 8		501,071,364	163,230,418	337,840,946	111,207,580	7,500,817		

3. 지방세 징수(3-2) Collection of Local Taxes

(Unit : 1,000 won) (단위 : 천원)

연별	구분	보 통 세 Ordinary taxes				
		시 군 세 Si, Gun Taxes				
		주민세 Inhabitant	지방소득세 Local income	재산세 Property	자동차세 Automobile	담배소비세 Tobacco consumption
2 0 1 3		3,076,424	83,556,574	29,485,926	45,087,046	16,013,859
2 0 1 4		9,345,399	69,834,060	33,036,223	44,978,052	16,463,236
2 0 1 5		10,922,883	74,077,457	35,600,930	49,891,300	17,412,045
2 0 1 6		13,544,426	119,888,564	37,375,581	59,900,238	21,624,201
2 0 1 7		14,053,902	159,198,363	39,735,278	58,154,057	21,002,099
2 0 1 8		15,432,728	194,015,780	45,651,747	61,662,597	20,402,881

3. 지방세 징수(3-3) Collection of Local Taxes

(Unit : 1,000 won) (단위 : 천원)

연별	구분	목 적 세 Objective Tax		과년도수입 Revenue from previous year	
		도 세 Province Taxes		도세 Province Taxes	시군세 Si, Gun Taxes
		지역자원시설세 Regional resource facility	지방교육세 Local education		
2 0 1 3		5,953,244	22,512,409	1,934,522	-497,145
2 0 1 4		8,527,050	22,402,784	-312,439	-2,245
2 0 1 5		9,731,496	24,139,242	961,530	669,740
2 0 1 6		11,710,818	26,926,380	-545,253	885,799
2 0 1 7		12,611,613	27,330,810	515,154	628,055
2 0 1 8		13,267,627	30,294,082	960,312	675,213

자료 : 세정과

4. 예산결산 총괄(2-1) Summary of Budget and Settlement

(Unit : 1,000 won) (단위: 천원)

연별	구분	예산현액 Budget			세입 Revenue		
		계 Total	일반 General accounts	특별 Special accounts	계 Total	일반 General accounts	특별 Special accounts
2013		1,203,806,934	920,793,233	283,013,700	1,178,892,949	941,144,988	237,747,960
2014		1,162,609,456	911,083,158	251,526,298	1,118,884,862	921,614,422	197,270,440
2015		1,192,241,768	947,666,243	244,575,525	1,182,169,447	955,704,554	226,464,893
2016		1,241,240,481	1,021,842,787	219,397,694	1,281,636,646	1,056,136,829	225,499,817
2017		1,402,483,770	1,162,603,391	239,880,379	1,449,122,749	1,194,972,642	254,150,107
2018		1,707,994,321	1,307,567,231	400,427,090	1,743,262,918	1,333,457,359	409,805,559

4. 예산결산 총괄(2-2) Summary of Budget and Settlement

(Unit : 1,000 won) (단위: 천원)

연별	구분	세출 Expenditure			잉여 Surplus		
		계 Total	일반 General accounts	특별 Special accounts	계 Total	일반 General accounts	특별 Special accounts
2013		941,534,573	779,672,900	161,861,672	237,358,376	161,472,088	75,886,288
2014		900,886,279	759,058,052	141,828,227	217,998,583	162,556,370	55,442,213
2015		936,707,946	787,555,791	149,152,155	245,461,501	168,148,763	77,312,738
2016		939,890,045	814,465,183	125,424,862	341,746,600	241,671,646	100,074,954
2017		1,050,896,968	913,806,867	137,090,101	398,225,781	281,165,775	117,060,006
2018		1,041,469,725	924,383,807	117,085,918	701,793,193	409,073,552	292,719,641

자료 : 회계과

※ 2012년 자료 단위 수정

5. 일반회계 세입결산 Settled Revenues of General Accounts (Unit : million won) (단위 : 백만원)

연별 과목별	구분	예 산 현 액 Budget				결 산 Settlement				예산대 결산비율 (%) Budget / Settlement ratio
		금 액 Amounts			구성비 (%) Percent distribution	금 액 Amounts			구성비 (%) Percent distribution	
		계 Total	시·도 City and Province	시 군 Si and Gun		계 Total	시·도 City and Province	시 군 Si and Gun		
2 0 1 3		920,793	-	920,793	100	941,146	-	941,146	102	102
2 0 1 4		743,542	-	743,542	100	758,480	-	758,480	100	102
2 0 1 5		776,209		776,209	100	783,425		783,425	100	101
2 0 1 6		1,021,842	-	1,021,842	100	1,056,137	-	1,056,137	100	103
2 0 1 7		1,059,632	-	1,059,632	103%	1,194,972	-	1,194,972	100%	112.8%
2 0 1 8		1,191,527	-	1,191,527	100%	1,333,457	-	1,333,457	100%	111.9%
지 방 세		324,686		324,686	27.25%	337,841		337,841	25.3%	104.1%
지 방 교 부 세		297,162		297,162	24.94%	303,913		303,913	22.8%	102.3%
보 조 금		334,646		334,646	28.09%	330,641		330,641	24.8%	98.8%
지 방 채		-				-				
지 방 양 여 금		-				-				
조정교부금및재정보전금		194,019		194,019	16.28%	311,263		311,263	23.3%	160.4%
세 외 수 입		41,014		41,014	3.44%	49,799		49,799	3.7%	121.4%
·경상적세외수입		24,696		24,696	2.07%	26,059		26,059	2.0%	105.5%
·임시적세외수입		16,318		16,318	1.37%	23,740		23,740	1.8%	145.5%

자료 : 세정과

주) 조정교부금 및 재정보전금 : 보전수입 등 및 내부거래 포함

6. 일반회계 세출결산 Settled Expenditure of General Accounts (Unit : million won) (단위 : 백만원)

연 별 과목별	구분	예 산 현 액 Budget				결 산 Settlement				예산대 결산비율 (%) Budget & Settlement ratio
		금 액 Amounts			구성비 (%) Percent distribution	금 액 Amounts			구성비 (%) Percent distribution	
		계 Total	시 · 도 City and Province	시 군 Si and Gun		계 Total	시 · 도 City and Province	시 군 Si and Gun		
2 0 1 3		920,793		920,793	100	779,672		779,672	100	85
2 0 1 4		911,083	-	911,083	100	759,058		759,058	100	83
2 0 1 5		947,666	-	947,666	100	787,556	-	787,556	100	83
2 0 1 6		1,021,843	-	1,021,843	100	814,465	-	814,465	100	80
2 0 1 7		1,162,603		1,162,603	100	913,807		913,807	100	79
2 0 1 8		1,307,567		1,307,567		924,384		924,384		
일반공공행정		61,178		61,178		45,250		45,250		
공공질서 및 안전		6,158		6,158		5,479		5,479		
교 육		24,758		24,758		23,153		23,153		
문화 및 관광		101,133		101,133		65,235		65,235		
환 경 보 호		66,997		66,997		61,958		61,958		
사 회 복 지		340,089		340,089		321,306		321,306		
보 건		22,762		22,762		19,469		19,469		
농림해양수산		78,531		78,531		60,497		60,497		
산업 · 중소기업		14,885		14,885		10,274		10,274		
수송 및 교통		157,935		157,935		93,007		93,007		
국토 및 지역개발		99,544		99,544		67,932		67,932		
예 비 비		173,542		173,542						
기 타		160,055		160,055		150,824		150,824		

자료 : 회계과

7. 특별회계 예산결산(공기업 포함) Settled Budget of Special Accounts (Unit : 1,000 won) (단위 : 천원)

연별 회계별	구분	회 계 수 Accounts	예 산 Budget	세 입 결 산 Revenue	세 출 결 산 Expenditure
2 0 1 3		13	283,013,699	237,747,954	161,861,668
2 0 1 4		13	251,526,299	197,270,441	141,828,226
2 0 1 5		13	244,575,525	226,464,893	149,152,154
2 0 1 6		13	219,397,694	225,499,817	125,424,863
2 0 1 7		13	239,880,379	254,150,107	137,090,101
2 0 1 8		13	400,427,090	409,805,559	117,085,918
상 수 도 사 업		1	69,983,689	71,561,459	45,275,417
하 수 도 사 업		1	95,538,191	100,358,563	46,739,845
여수국가산업단지주변 마을주민이주사업		1	38,324,870	40,550,934	6,938,505
의 료 급 여 기 금		1	6,250,606	6,176,129	6,030,393
새마을소득사업운영관리		1	1,818,410	1,798,388	-
구 획 정 리 사 업		1	33	32	32
도 시 개 발 사 업		1	161,549,918	161,568,926	1,443,463
주 택 사 업		1	2,849,870	2,854,056	17,954
발전소주변지역지원사업		1	1,500,700	1,566,639	970,198
기 반 시 설		1	1,318,800	1,338,407	858,488
공업용지조성사업위수탁		1	31,756	32,241	-
주 차 장		1	21,260,247	21,999,785	8,811,623
기반시설부담구역		1	-	-	-

자료 : 회계과

8. 교육비 특별회계 세입결산

Settled Revenues of Special Accounts for Education

(Unit : 1,000 won) (단위 : 천원)

연별	구분	예 산 ① Budget	징수결정액 Estimated amount of collection	수 납 액 ② Account received	불납결손액 Deficit	미수납액 Amount unreceived	증 감 (②-①) Increase or decrease
2 0 1 3		5,157,143	5,136,990	5,136,990	-	-	-20,153
2 0 1 4		11,752,676	11,771,803	11,771,803	-	-	19,127
2 0 1 5		6,644,207	7,100,862	7,100,862			456,655
2 0 1 6		8,993,792	9,075,786	9,075,786	-	-	-81,994
2 0 1 7		7,483,276	7,657,499	7,657,499	-	-	174,223
2 0 1 8		8,910,185	8,921,133	8,921,133	-	-	10,948

자료 : 여수교육지원청

9. 교육비 특별회계 세출결산

Settled Expenditure of Special Accounts for Education

(Unit : 1,000 won) (단위 : 천원)

연 별	구 분	예 산 ① Budget	예산결정후 증감액 ② Change in budget amount after budget finalization			예산현액 ①+② Budget amount	지 출 액 Expenditure	다음연도 이월액 Carry-over to next year	불 용 액 Unused
			전년도이월액 Carry-over from previous year	예비비 지출결정액 Estimated amount of emergency fund	이용 및 이체 Use and transfer				
2 0 1 3		77,900,193	1,321,336	96,000	-	79,317,529	78,094,971	377,259	845,299
2 0 1 4		71,445,879	377,259	-	-	71,823,138	70,226,913	830,000	766,225
2 0 1 5		74,274,390	830,000	-	-	75,104,390	72,821,549	1,465,577	817,264
2 0 1 6		81,852,163	1,465,577	-	-15,000	83,302,740	78,474,408	4,038,737	789,595
2 0 1 7		91,555,623	4,038,737			95,594,360	91,225,058	3,205,842	1,144,293
2 0 1 8		86,226,153	3,205,842	-	-	89,431,995	85,969,432	2,174,177	1,288,386

자료 : 여수교육지원청

10. 도 공유재산 Public Properties Commonly Owned by Province

(Unit : 1,000 won) (단위 : 천원)

연 별	구 분	총 계 Total		행 정 재 산 Administrative property		일 반 재 산 General Property	
		수량 Quantity	평가액 Appraisal value	수량 Quantity	평가액 Appraisal value	수량 Quantity	평가액 Appraisal value
2 0 1 3		3,449	50,950,454	2,629	47,462,160	820	3,488,294
2 0 1 4		3,432	54,571,773	2,636	51,598,426	796	2,973,347
2 0 1 5		3,283	63,887,161	2,512	61,175,396	771	2,711,765
2 0 1 6		3,245	51,966,890	3,162	51,376,666	83	590,224
2 0 1 7		4,352	103,700,119	4,269	103,360,513	83	339,606
2 0 1 8		4,766	100,588,291	4,706	100,056,192	60	532,099

자료 : 회계과

주) 보존재산은 행정재산으로 통합, 잡종재산을 일반재산으로 변경

11. 시·군·구 공유재산(2-1)

Public Properties Commonly Owned by Si, Gun and Gu

(Unit : 1000㎡, 1000 won) (단위 : 천㎡, 천원)

연 별	구 분	총평가액 Total appraisal value	토 지 Land		건 물 Building		기계기구 Machinery		선 박 Vessels		
			면적 Area	평가액 Appraisal value	면적 Area	평가액 Appraisal value	점 Piece	평가액 Appraisal value	척수 Boats	톤수 Ton	평가액 Appraisal value
	2 0 1 3	2,341,461,681	28,746	958,376,632	295	310,171,833	87	1,090,070	11	608	8,453,234
	2 0 1 4	2,526,260,444	29,595	1,023,011,695	315	350,260,119	68	993,199	11	608	8,456,380
	2 0 1 5	2,695,849,899	29,647	1,046,228,980	335	374,897,096	70	1,105,126	13	608	8,488,165
	2 0 1 6	3,124,036,787	29,557	1,449,156,597	359	391,019,295	70	1,105,126	13	608	8,590,186
	2 0 1 7	3,591,828,355	31,860	1,779,776,839	600	466,501,902	70	1,105,126	13	608	8,590,186
	2 0 1 8	3,207,866,485	31,578	1,365,189,022	606	470,499,089	70	1,105,126	13	608	8,504,997

11. 시·군·구 공유재산(2-2)

Public Properties Commonly Owned by Si, Gun and Gu

(Unit : 1000㎡, 1000 won) (단위 : 천㎡, 천원)

연 별	구 분	항공기 Aircrafts		입목 · 죽 Standing tree and Bamboo		공작물 constructure		기 타 Others	
		대 Each	평가액 Appraisal value	면적(㎡) Area	평가액 Appraisal value	점 Piece	평가액 Appraisal value	수량(건) Quantity	평가액 Appraisal value
	2 0 1 3			603	7,871,776	23,383	1,043,855,665	78	11,642,471
	2 0 1 4			609	9,097,381	24,796	1,122,728,504	88	11,713,166
	2 0 1 5			621	10,416,364	25,332	1,243,013,791	106	11,700,377
	2 0 1 6			623	10,688,707	25,483	1,251,723,662	107	11,753,214
	2 0 1 7			624	11,192,227	25,791	1,312,888,280	107	11,773,795
	2 0 1 8			589	11,261,206	26,026	1,339,525,835	470	11,781,210

자료 : 회계과

12. 지방재정 자립지표 Local Finance Independence Indicator

(Unit : %) (단위 : %)

구분 연별	재정자립도 Financial independence	재정자주도 Financial autonomy	기준재정 수요충족도(재정력지수) Financia ability indices
2013	33.22	69.51	31.5
2014	24.43	60.33	32.8
2015	24.46	56.11	36.9
2016	25.7	59.3	45.7
2017	30.07	59.25	46.7
2018	31.18	60.53	46.4

자료 : 기획예산과

주 : 1) 재정자립도 = 자체수입(지방세+세외수입) / 일반회계 × 100

2) 재정자주도 = 자주재원(지방세+세외수입+지방교부세+조정교부금+재정보전금)
/ 일반회계 예산액 × 100

3) 기준재정수요충족도(재정력지수) = 기준재정수입액 / 기준재정수요액 × 100 (교부전 기준)

XVI. 소득 및 지출
Income and Expenditure

XVI. 소득 및 지출 Income and Expenditure

1. 지역소득(전라남도)(2-1)

Regional Income

(Unit : billion won, Per-capita 1,000 won, %) (단위 : 십억원, 1인당 천원, %)

주요 지표			2012	2013	Composition Items
지역내 총생산 및 지출(명목)			64,642.2	62,289.5	Gross regional domestic product(nominal)
(전국대비 비중)			(4.7)	(4.4)	(Composition to whole country)
경제성장률(불변가격) ¹⁾			3.8	-0.8	Economic growth rate (at 2005 constant prices)
생 산	○ 농 림 어 업 ○ 제 조 업 ○ 건 설 업 ○ 서 비 스 업 ²⁾		-3.5	5.3	Agriculture forestry & fishing
			2.6	-2.8	Manufacturing
			1.1	-12.0	Construction
			2.0	4.0	Service ²⁾
지 출	○ 민 간 소 비 ○ 정 부 소 비 ○ 건 설 투 자 ○ 설 비 투 자 ○ 지식재산생산물투자		3.0	2.3	Private
			3.9	5.8	Government
			-0.7	-9.6	Construction
			25.0	8.3	Facilities investment
생산구조 ³⁾		16.8	4.2	Intellectual property products	
지출구조 ⁴⁾	○ 농 림 어 업 ○ 제 조 업 ○ 건 설 업 ○ 서 비 스 업 ²⁾ ○ 민 간 소 비 ○ 정 부 소 비 ○ 건 설 투 자 ○ 설 비 투 자 ○ 지식재산생산물투자		8.3	8.6	Agriculture ,forestry & fishing
			42.0	38.0	Manufacturing
			8.3	7.8	Construction
			39.2	42.5	Service ²⁾
			33.2	35.6	Private
			17.9	19.9	Government
지역총소득(명목)			47,792.0	47,286.0	Gross primary income(at current prices)
(전국대비 비중)			3.4	3.3	(Composition to whole country)
(지역내총생산 대비 수준)			73.9	75.9	
소득구조 ⁵⁾	○ 피 용 자 보 수 ○ 영업잉여 및 재산소득 ○ 생산 및 수입세		29.4	32.8	Compensation of employees
			21.5	19.8	Operating surplus and property income
			21.2	19.8	Net tax on production and import
개인소득(명목) ⁶⁾			23,203.1	24,053.5	Income accounts of individuals(nominal)
(명목 증감률)			2.9	3.7	
1인당	지역내총생산	금액	36,557	35,368	Gross regional domestic product
		상대수준	132.8	124.2	
주요지표	민간소비	금액	12,142	12,591	Private
		상대수준	85.6	86.7	
	개인소득	금액	13,122	13,657	Income accounts of individuals
		상대수준	85.7	86.1	

자료 : 통계청 「지역소득통계」

source : Statistics Korea, Metropolitan City and Province

주 : 1) 연쇄방식 실질 성장률(개별업종 및 지출항목은 2010년 가격 기준으로 작성한 실질 증가율)

2) 도매 및 소매업(G)+... + 기타서비스업(s) (하수폐기물처리, 원료재생 및 환경복원업 포함)

3) 총부가가치(기초가격, 명목)=100

4) 지역내총생산에 대한 지출(명목)=100

5) 지역총소득(명목)=100

6) 개인부문 총처분가능소득 1인당 지표 × 100으로 계산된 것임

1. 지역소득(전라남도)(2-2)

Regional Income

(Unit : billion won, Per-capita 1,000 won, %) (단위 : 십억원, 1인당 천원, %)

주요 지표			2014	2015	2016	Composition Items
지역내 총생산 및 지출(명목)			62,456.7	65,454.2	68,576.7	Gross regional domestic product(nominal)
(전국대비 비중)			(4.2)	(4.2)	(4.2)	(Composition to whole country)
경제성장률(불변가격) ¹⁾			0.8	4.2	2.6	Economic growth rate (at 2005 constant prices)
생 산	○ 농 림 어 업 ○ 제 조 업 ○ 건 설 업 ○ 서 비 스 업 ²⁾		-0.5	1.7	-1.5	Agriculture, forestry & fishing
			-1.1	5.2	4.6	Manufacturing
			-11.0	4.1	0.3	Construction
			3.0	2.5	2.4	Service ²⁾
지 출	○ 민 간 소 비 ○ 정 부 소 비 ○ 건 설 투 자 ○ 설 비 투 자 ○ 지식재산생산물투자		2.4	3.1	2.4	Private
			4.1	6.9	4.4	Government
			-11.0	3.3	-4.2	Construction
			-21.1	48.1	-5.8	Facilities investment
생산구조 ³⁾			-1.6	-9.6	0.9	Intellectual property products
지출구조 ⁴⁾	○ 농 림 어 업 ○ 제 조 업 ○ 건 설 업 ○ 서 비 스 업 ²⁾		8.3	8.4	7.9	Agriculture,forestry& fishing
			36.0	34.1	34.9	Manufacturing
			7.2	7.5	7.3	Construction
			44.0	44.3	44.0	Service ²⁾
	○ 민 간 소 비 ○ 정 부 소 비 ○ 건 설 투 자 ○ 설 비 투 자 ○ 지식재산생산물투자		36.6	36.1	35.6	Private
			21.1	21.8	22.0	Government
			18.8	18.7	17.1	Construction
			8.9	12.7	11.5	Facilities investment
			7.1	6.1	6.0	Intellectual property products
지역총소득(명목)			48,341.9	54,776.5	57.3	Gross primary income(at current prices)
(전국대비 비중)			3.2	3.5	3.5	(Composition to whole country)
(지역내총생산 대비 수준)			77.4	83.7	83.6	
소득구조 ⁵⁾		○ 피 용 자 보 수	34.5	32.4	32.5	Compensation of employees
		○ 영업잉여 및 재산소득	19.3	25.0	25.2	Operating surplus and property income
		○ 생산 및 수입세	18.5	17.7	17.6	Net tax on production and import
개인소득(명목) ⁶⁾			24,780.2	26,415.3	26.9	Income accounts of individuals(nominal)
(명목 증감률)			3.0	6.6	2.0	
1인당	지역내총생산	금액	35,520	36,433	38,104	Gross regional domestic product
		상대수준	120.6	118.7	118.9	
주요 지표	민간소비	금액	13,014	13,165	13,578	Private
		상대수준	88.3	86.9	86.9	
	개인소득	금액	14,093	14,703	14,971	Income accounts of individuals
		상대수준	85.4	85.4	84.8	

자료 : 통계청 「지역소득통계」

source : Statistics Korea, Metropolitan City and Province

주 : 1) 연쇄방식 실질 성장률(개별업종 및 지출항목은 2010년 가격 기준으로 작성한 실질 증가율)

2) 도매 및 소매업(G)+... + 기타서비스업(s) (하수폐기물처리, 원료재생 및 환경복원업 포함)

3) 총부가가치(기초가격, 명목)=100

4) 지역내총생산에 대한 지출(명목)=100

5) 지역총소득(명목)=100

6) 개인부문 총처분가능소득 1인당 지표 × 100으로 계산된 것임

2. 경제활동별 전라남도 여수시 지역총생산(당해년 가격)

Gross Regional Domestic Product by Economic Activity(At current prices) (Unit : million won) (단위 : 백만원)

구성항목별 Composition Items	2011	2012	2013	2014	2015	2016	Composition Items
지역내총생산(시장가격)	20,973,658	21,019,291	20,155,237	18,262,290	19,265,539	20,702,790	GRDP
순 생 산 물 세	4,677,409	5,975,816	5,594,188	4,934,319	5,007,611	4,986,775	Taxes less subsidies on products
총부가가치(기초가격)	16,296,248	15,043,476	14,561,049	13,327,971	14,257,928	15,716,015	Gross value added
농 립 어 업	214,547	186,567	160,530	124,571	180,089	171,458	Agriculture, forestry and fishing
광 업	3,418	3,530	3,379	3,676	6,152	7,120	Mining & quarrying
제 조 업	11,340,416	10,006,445	9,894,768	8,602,346	8,990,800	10,187,519	Manufacturing
전기,가스,증기및수도사업	182,838	173,552	219,364	351,909	441,774	494,332	Electricity, gas, steam and water supply
건 설 업	1,539,649	1,559,064	1,062,604	893,033	1,278,762	1,336,119	Construction
도 매 및 소 매 업	495,004	501,638	491,296	466,074	372,500	389,731	Wholesale and retail trade
운 수 업	301,520	302,635	344,312	412,100	425,758	514,039	Transportation
숙 박 및 음식점업	150,426	169,150	173,406	187,256	221,786	244,143	Accommodation and food service activities
정 보 및 통 신 업	71,577	69,975	67,407	67,652	72,669	79,573	Information and communications
금 융 및 보 험 업	261,346	225,632	217,546	231,547	238,922	236,006	Financial and insurance activities
부 동 산 및 임 대 업	341,342	358,072	376,526	402,089	425,504	423,605	Real estate activities and renting and leasing
사 업 서 비 스 업	182,310	187,748	217,301	231,506	230,306	226,963	Business services
공공행정, 국방 및 사회보장행정	396,224	429,700	408,196	404,427	381,370	372,147	Public administration, defence and social security
교 육 서 비 스 업	357,141	373,411	406,228	423,152	421,610	431,252	Education
보건및사회복지사업	270,593	283,223	296,387	312,374	305,599	328,895	Health and social work activities
문화및기타서비스업	187,898	213,132	221,800	214,258	264,328	273,113	culture & Other service

자료 : 전라남도 전라남도지역내총생산(국가통계포털)

source : Statistics Korea

3. 경제활동별 전라남도 여수시 지역총생산(2010년 기준년 가격)

Gross Regional Domestic Product by Economic Activity(At constant prices) (Unit : million won) (단위 : 백만원)

구성 항목별	2011	2012	2013	2014	2015	2016	Composition Items
지역내총생산(시장가격)	19,646,335	19,553,166	19,467,086	19,581,564	20,949,699	22,998,402	GRDP
순 생산 물 세	4,761,901	4,936,126	4,792,482	5,121,903	5,306,635	5,894,586	Taxes less subsidies on products
총부가가치(기초가격)	14,884,434	14,617,040	14,674,604	14,459,661	15,643,065	17,103,816	Gross value added
농 립 어 업	188,056	154,399	139,048	127,505	193,464	164,363	Agriculture, forestry and fishing
광 업	3,399	3,185	3,323	3,354	5,721	7,307	Mining & quarrying
제 조 업	10,091,007	9,869,191	10,343,583	10,150,482	11,030,207	12,365,289	Manufacturing
전기,가스,증기및수도사업	195,628	172,878	198,732	281,453	284,867	318,942	Electricity, gas, steam and water supply
건 설 업	1,461,245	1,420,792	924,518	750,257	1,052,505	1,095,380	Construction
도 매 및 소 매 업	485,279	491,323	487,620	472,796	382,428	397,832	Wholesale and retail trade
운 수 업	316,333	308,874	336,126	388,968	369,028	434,596	Transportation
숙 박 및 음 식 점 업	145,332	158,924	158,137	165,424	182,426	188,568	Accommodation and food service activities
정 보 및 통 신 업	75,511	74,005	76,210	79,798	84,217	90,715	Information and communications
금 융 및 보 험 업	244,729	223,673	234,225	251,088	266,308	264,922	Financial and insurance activities
부 동 산 및 임 대 업	335,482	335,005	338,716	351,927	361,513	349,946	Real estate activities and renting and leasing
사 업 서 비 스 업	177,342	174,795	194,450	207,860	205,830	200,167	Business services
공공행정, 국방 및 사회보장행정	382,611	403,736	375,995	363,171	333,828	320,409	Public administration, defence and social security
교 육 서 비 스 업	342,581	349,277	366,966	370,808	360,352	358,886	Education
보건및사회복지사업	263,937	279,081	293,109	306,213	303,672	324,626	Health and social work activities
문화및기타서비스업	175,963	197,902	203,847	188,559	226,700	221,868	culture & Other service

자료 : 전라남도 전라남도지역내총생산, 국가통계포털

source : Statistics Korea

4. 전라남도내 총생산에 대한 지출(당해년 가격)

Expenditure on GRDP(At current prices)

(Unit : million won) (단위 : 백만원)

구성 항목별	2011	2012	2013	2014	2015	2016	Composition Items
최종수비지출	31,358,543	33,059,133	34,594,182	36,040,307	37,928,015	39,544,600	Final consumption expenditure
민간	20,463,696	21,470,127	22,175,739	22,882,835	23,652,316	24,437,600	Private
가계	19,470,667	20,331,276	20,841,627	21,458,757	22,173,955	2,287,300	Households
가계에 봉사하는 비영리단체	993,029	1,138,851	1,334,112	1,424,078	1,478,361	1,564,400	NPISHs
정부	10,894,847	11,589,006	12,418,443	13,157,472	14,275,699	15,107,000	Government
총자본형성	22,680,311	26,460,793	24,381,700	22,885,756	24,848,912	22,446,600	Gross capital formation
총고정자본형성	23,102,224	25,485,748	24,674,009	21,689,731	24,534,190	23,701,900	Gross fixed capital formation
건설투자	14,108,487	14,369,250	13,011,011	11,740,402	12,228,104	11,718,300	Construction
설비투자	5,470,147	6,898,891	7,217,809	5,535,489	8,283,399	7,902,600	Facilities investment
지식재산생산물투자	3,523,590	4,217,607	4,445,189	4,413,840	4,022,687	4,081,000	Intellectual property products
재고증감	-421,913	975,045	-292,309	1,196,025	314,722	-1,255,300	Changes in inventories
재화와 서비스 순이출	9,276,012	5,747,800	4,348,545	5,281,231	4,510,026	8,437,100	Net shipping-out of goods and services
통계상불일치	-625,429	-625,517	-1,034,956	-1,750,576	-1,832,719	-1,851,600	Statistical discrepancy
지역내총생산에 대한 지출	62,689,437	64,642,209	62,289,471	62,456,718	65,454,234	68,576,700	Expenditure on GRDP
1인당 민간최종 소비지출액(천원)	11,549	12,142	12,591	13,014	13,165	13,578	Private Per-capita (thousand won)

자료 : 통계청 「지역내총생산및지출」

source : Statistics Korea

5. 전라남도내 총생산에 대한 지출(기준년 가격)

Expenditure on GRDP(At constant prices)

(Unit : million won) (단위 : 백만원)

구성항목별	2011	2012	2013	2014	2015	2016	Composition Items
최종수비지출	30,206,026	31,201,612	32,300,298	33,261,967	34,750,197	35,849,800	Final consumption expenditure
민간	19,711,522	20,302,534	20,772,539	21,261,705	21,916,548	22,448,100	Private
가계	18,746,882	19,217,497	19,517,525	19,939,823	20,569,136	21,043,100	Households
가계에 봉사하는 비영리단체	964,640	1,085,852	1,257,112	1,324,261	1,349,853	1,407,100	NPISHs
정부	10,494,504	10,899,079	11,526,426	11,997,708	12,825,461	13,388,300	Government
총자본형성	21,820,856	25,287,122	23,505,790	22,060,014	24,301,153	22,191,300	Gross capital formation
총고정자본형성	22,087,139	23,864,730	23,273,958	20,422,570	22,899,198	22,015,200	Gross fixed capital formation
건설투자	13,304,081	13,207,175	11,937,834	10,627,478	10,982,768	10,525,700	Construction
설비투자	5,373,074	6,718,629	7,276,873	5,740,732	8,503,220	8,014,100	Facilities investmen
지식재산생산물투자	3,409,984	3,983,077	4,150,146	4,083,776	3,690,275	3,725,100	Intellectual property products
재고증감	-266,282	1,202,539	-31,372	1,340,743	1,076,571	-1,430,900	Changes in inventories
재화와 서비스 순이출	9,168,449	6,888,526	7,316,075	7,325,481	6,755,379	11,573,200	Net shipping-out of goods and services
통계상불일치	-381,625	85,130	-184,912	776,249	244,742	-955,400	Statistical discrepancy
지역내총생산에대한지출	60,813,706	63,125,692	62,635,843	63,119,309	65,741,970	67,434,400	Expenditure on GRDP
1인당 민간최종 소비지출액(천원)	11,133	11,488	11,794	12,092	12,199	12,473	Private Per-capita (thousand won)

자료 : 통계청 「지역내총생산 및 지출」

source : Statistics Korea

X VII. 공공행정 및 사법

Public Administration and Justice

X VII. 공공행정 및 사법

Public Administration and Justice

1. 공무원 총괄 Summary of Government Employees(Authorized)

(Unit : person) (단위 : 명)

연별 직종별	합 계 Total	본 청 Head Office	시 의회사무국 직속기관 및 사업소 Provincial council, direct or affiliated agencies		읍·면·동 Eup, Myeon, Dong
				소방서(도청) Fire station	
2 0 1 3	1,679	708	570	244	401
2 0 1 4	1,690	714	570	240	406
2 0 1 5	1,703	702	586	240	415
2 0 1 6	1,703	716	576	246	411
2 0 1 7	1,725	737	562	251	426
2 0 1 8	1,755	865	457	268	433

자료 : 총무과

주 : 현원기준, 소방서는 도청 소속.

2. 본청 공무원(2-1) Government Employees of Head Office

(Unit : person) (단위 : 명)

연 별 실과별	계 Total	정무직 Political (elected) Position	별정직 Specific	특정직 Special (fire fighter)	고위 공무원단 Senior civil service	일 반 직 General						
						소 계 Sub-Total	1급 1st grade	2급 2nd grade	3급 3rd grade	4급 4th grade	5급 5th grade	6급 6th grade
2 0 1 3	708	1	1			701			1	5	30	165
2 0 1 4	714	1	1			707			1	5	30	164
2 0 1 5	702	1	1			696			1	5	29	155
2 0 1 6	716	1	1			711			1	5	29	157
2 0 1 7	720	1	1			718			1	5	30	159
2 0 1 8	865	1	1			863			1	6	35	194
시민공감담당관	19		1			18					1	5
공보담당관	16					16					1	3
감사담당관	14					14					1	4
총 무 과	42	1				41			1	1	1	7
회 계 과	45					45					1	9
체 육 지 원 과	26					26					1	6
세 정 과	35					35					1	7
정 수 과	25					25					1	5
민원지적과	33					33					1	7
기획예산과	30					30				1	1	7
지역경제과	19					19					1	5
산단지원과	12					12					1	3
투자박람회과	17					17					1	5
인구일자리과	16					16					1	5
정보통신과	26					26					1	7
관 광 과	24					24				1	1	6
문화예술과	31					31					1	6
교육지원과	21					21					1	4
시립도서관	38					38					1	8
사회복지과	40					40				1	1	6
노인장애인과	20					20					1	5
여성가족과	31					31					1	7
기후환경과	22					22					1	5
도시미화과	19					19					1	5
수산경영과	27					27				1	1	5
어업생산과	28					28					1	8
해양환경에너지과	15					15					1	4
섬자원개발과	16					16					1	5
산 림 과	17					17					1	4
도시계획과	19					19				1	1	4
건 설 과	17					17					1	4
재난안전과	23					23					1	5
도 로 과	15					15					1	4
교 통 과	34					34					1	6
허가민원과	33					33					1	8

2. 본청 공무원(2-2) Government Employees of Head Office

(Unit : person) (단위 : 명)

연 별 실 과 별	일 반 직 General									기타직 Others
	7급 7th grade	8급 8th grade	9급 9th grade	전문경력관 Expert	연구관 Research officer	연구사 Researcher	지도관 Advising officer	지도사 Advisor	전문직 Professional	
2 0 1 3	205	174	121							5
2 0 1 4	204	180	122			1				5
2 0 1 5	210	177	118			1				4
2 0 1 6	215	181	122			1				3
2 0 1 7	220	178	120	3		2				
2 0 1 8	250	215	154	3		5	0	0	0	0
시민공감담당관	4	4	4							
공보담당관	5	5	2							
감사담당관	8		1							
총 무 과	12	12	5			2				
회 계 과	17	15	3							
체 육 지원과	7	3	9							
세 정 과	14	8	5							
정 수 과	7	5	7							
민원지적과	9	7	9							
기획예산과	12	6	3							
지역경제과	4	5	4							
산단지원과	5	3								
투자박람회과	6	3	1	1						
인구일자리과	3	1	6							
정보통신과	10	4	4							
관 광 과	5	8	3							
문화예술과	6	10	5			3				
교육지원과	4	8	4							
시립도서관	9	11	9							
사회복지과	13	13	6							
노인장애인과	5	6	3							
여성가족과	7	5	10	1						
기후환경과	7	6	3							
도시미화과	5	2	6							
수산경영과	7	5	8							
어업생산과	7	9	3							
해양환경에너지과	3	4	3							
섬자원개발과	4	4	2							
산 림 과	5	4	3							
도시계획과	6	5	2							
건 설 과	6	3	3							
재난안전과	7	3	6	1						
도 로 과	2	5	3							
교 통 과	8	12	7							
허가민원과	11	11	2							

3. 의회사무국, 시 직속기관 및 사업소 공무원(2-1)

Government Employees of Council, Direct or Affiliated Agencies

(Unit : person) (단위 : 명)

연별 실과별	계 Total	정무직 Political (elected) Position	별정직 Specific	소방직 Fire fighting position	고위 공무원단 Senior civil service	일 반 직 General					
						계 Total	1급 1st grade	2급 2nd grade	3급 3rd grade	4급 4th grade	5급 5th grade
2 0 1 3	570		-			570	-	-	-	5	23
2 0 1 4	570		-			570	-	-	-	5	23
2 0 1 5	570		-			570	-	-	-	5	23
2 0 1 6	576					576	-	-	-	5	24
2 0 1 7	579					579				6	26
2 0 1 8	457	-	-	-	-	457	-	-	-	5	21
의회사무국	29					29				1	3
직 속 기 관	213	-	-	-	-	213	-	-	-	2	8
보건행정과	72					72				1	1
식품위생과	23					23					1
건강증진과	22					22					1
보건사업과	24					24					1
농업정책과	26					26				1	1
농촌진흥과	19					19					1
미래농업과	15					15					1
특산품육성과	12					12					1
사 업 소	198	-	-	-	-	198	-	-	-	2	9
산단지원과	19					19				1	1
공영개발과	15					15					1
기후환경과	17					17					1
산 립 과	21					21					1
공 원 과	20					20				1	1
관 광 과	52					52					1
문화예술과	20					20					1
교육지원과	16					16					1
시립도서관	18					18					1
수도행정과	17					17					1
상 수 도 과	50					50					1
하 수 도 과	20					20					1
도로관리사업소	16					16					1
차량등록사업소	18					18					1
출 장 소	17					17					1

자료 : 총무과

주) 2011, 2012년 기타직 : 기능직

3. 의회사무국, 시 직속기관 및 사업소 공무원(2-2)

Government Employees of Council, Direct or Affiliated Agencies

(Unit : person) (단위 : 명)

연별 기관별	일 반 직 General										기타직 Others
	6급 6th grade	7급 7th grade	8급 8th grade	9급 9th grade	전문경력관 Expert	연구관 Research officer	연구사 Researcher	지도관 Advising officer	지도사 Advisor	전문직 Professional	
2 0 1 3	120	130	137	115		-	4	3	33		
2 0 1 4	121	130	137	114		-	4	3	33		
2 0 1 5	121	130	137	114		-	4	3	33		
2 0 1 6	127	139	150	95		-	4	3	29		
2 0 1 7	122	139	156	95			5		30		
2 0 1 8	88	110	118	83	-	-	2	-	30	-	-
의회사무국	7	5	7	6							
직 속 기 관	43	46	57	25	-	-	2	-	30	-	-
보건행정과	19	18	26	7							
식품위생과	5	8	5	4							
건강증진과	5	5	7	4							
보건사업과	5	2	9	7							
농업정책과	6	10	6	2							
농촌진흥과		2	1							15	
미래농업과				1			1		12		
특산품육성과	3	1	3				1		3		
사 업 소	35	55	51	46	-	-	-	-	-	-	-
산단지원과	4	5	4	4							
공영개발과	4	5	3	2							
기후환경과	3	5	5	3							
산 림 과	4	6	7	3							
공 원 과	3	6	5	4							
관 광 과	8	12	13	18							
문화예술과	4	6	6	3							
교육지원과	3	5	2	5							
시립도서관	2	5	6	4							
수도행정과	3	4	3	6							
상 수 도 과	8	12	13	16							
하 수 도 과	4	6	6	3							
도로관리사업소	3	5	4	3							
차량등록사업소	2	5	6	4							
출 장 소	3	4	3	6							

자료 : 총무과

주) 2011, 2012년 기타직 : 기능직

4. 읍·면·동 공무원 Government Employees of Eup, Myeon and Dong

(Unit : person) (단위 : 명)

연별 시군별	계 Total	일 반 직 General						기타직 Others
			5급 5th grade	6급 6th grade	7급 7th grade	8급 8th grade	9급 9th grade	
2 0 1 3	401	401	27	82	87	97	108	-
2 0 1 4	406	406	27	82	87	97	113	-
2 0 1 5	415	415	27	82	92	100	114	-
2 0 1 6	411	408	27	86	87	97	111	3
2 0 1 7	426	423	27	90	86	101	119	3
2 0 1 8	433	430	27	90	86	101	126	3
돌 산 읍	31	31	1	7	6	6	11	
소 라 면	25	24	1	6	3	5	9	1
울 촌 면	19	18	1	5	3	3	6	1
화 양 면	21	20	1	5	4	5	5	1
남 면	20	20	1	8	5	2	4	
화 정 면	22	22	1	7	3	5	6	
삼 산 면	20	20	1	6	3	3	7	
동 문 동	12	12	1	2	4	2	3	
한 려 동	11	11	1	2	3	1	4	
중 앙 동	13	13	1	2	2	5	3	
충 무 동	11	11	1	2	3	2	3	
광 립 동	13	13	1	2	4	5	1	
서 강 동	10	10	1	2	1	3	3	
대 교 동	12	12	1	2	3	4	2	
국 동	16	16	1	3	1	6	5	
월 호 동	12	12	1	2	2	4	3	
여 서 동	17	17	1	3	2	5	6	
문 수 동	17	17	1	3	4	3	6	
미 평 동	15	15	1	3	3	5	3	
둔 덕 동	11	11	1	2	2	2	4	
만 덕 동	13	13	1	2	4	3	3	
쌍 봉 동	21	21	1	3	4	5	8	
시 전 동	18	18	1	2	4	6	5	
여 천 동	18	18	1	3	4	4	6	
주 삼 동	13	13	1	2	3	5	2	
삼 일 동	12	12	1	2	4	1	4	
묘 도 동	10	10	1	2	2	1	4	

자료 : 총무과

5. 소방공무원(2-1) Fire-fighting Officials

(Unit : person) (단위 : 명)

연 별	합계 ¹⁾ Total	소 방 직 Fire-fighting positions						
			소방정감 Fire marshal	소방감 Deputy firemarshal	소방준감 firemarshal	소방정 Fire chief	소방령 Assistant fire chief	소방경 Fire captain
2 0 1 3	244	244	-	-	-	1	3	16
2 0 1 4	240	240	-	-	-	1	3	16
2 0 1 5	240	240	-	-	-	1	3	16
2 0 1 6	246	246	-	-	-	1	3	17
2 0 1 7	251	251	-	-	-	1	3	17
2 0 1 8	268	268	-	-	-	1	4	20

5. 소방공무원(2-2) Fire-fighting Officials

(Unit : person) (단위 : 명)

연 별	소 방 직 Fire-fighting positions				일반직 General 5th grade	기타직 Others
	소방위 Fire lieutenant	소방장 Fire sergeant	소방교 Senior fire fighter	소방사 Fire fighter		
2 0 1 3	46	91	43	44	-	-
2 0 1 4	57	86	36	41	-	-
2 0 1 5	53	85	41	41	-	-
2 0 1 6	60	72	46	47	-	-
2 0 1 7	75	64	35	56		
2 0 1 8	68	40	91	44		1

자료 : 여수소방서

Source : Fire Services Administration Division

주 : 1) 정원기준, 의용소방원 제외 Excluding Volunteer firemen

6. 경찰공무원(2-1) Police Officials

(Unit : person) (단위 : 명)

연별 시군별	합계 Total	경찰청 소속 Belong to national police agency			
		계 Sub-total	지방경찰청 Provincial policeagency	경찰서 Police station	지구대 파출소 Police office
2013	840	450		223	227
2014	899	473		240	233
2015	925	516		262	254
2016	922	515		261	254
2017	1,108	513		242	271
2018	1,111	530		252	278

6. 경찰공무원(2-2) Police Officials

(Unit : person) (단위 : 명)

연별 시군별	해양경찰청소속 Belong to korea coast guard				
	계 Subtotal	지방해양경찰청 Regional headquarters Korea coast guard	해양경찰서 Regional coast guard	파출소출장소등 Coast guard substation	해양경찰학교
2013	390		130	260	
2014	426		153	273	
2015	409		124	285	
2016	407		107	300	
2017	429		149	280	166
2018	406		137	269	175

자료 : 여수경찰서, 여수해양경찰서(2017년부터 해양경찰학교 포함)

주) 정원기준 Number of Government Employees Capacity

7. 퇴직사유별 공무원(2-1) Government Employees by Cause of Retirement (Unit : person) (단위 : 명)

연별 사유별	합계 Total			정무직 Political	별정직 Specific	특정직 Special	고위 공무원	일 반 직 General positions						
	남 Male	여 Female	계 Sub-Total					1급 1st grade	2급 2nd grade	3급 3rd grade	4급 4th grade			
			남 Male									여 Female		
2 0 1 3	24			-	1			18			-	-	1	5
2 0 1 4	70			-	1			69			-	-	-	8
2 0 1 5	85			-	-			85			-	-	-	3
2 0 1 6	56	50	6	-	-			50	44	6	-	-	-	4
2 0 1 7	72	55	17	-	-	-	-	72	55	17	-	-	-	5
2 0 1 8	53	42	11	-	-	-	-	53	42	11	-	-	-	6
의 원 면 직	13	10	3					13	10	3				
직 권 면 직	0	0	0					0						
당 연 퇴 직	2	0	2					2		2				
명예(조기)퇴직	8	8	0					8	8					1
사 망 퇴 직	1	1	0					1	1					1
징 계 퇴 직	1	1	0					1	1					
정 년 퇴 직	28	22	6					28	22	6				4

자료 : 총무과

7. 퇴직사유별 공무원(2-2) Government Employees by Cause of Retirement (Unit : person) (단위 : 명)

연별 사유별	일 반 직 General position							관리운영직 Management and operation service	임기제 Fixedterm	기타직 Other
	5급 5th grade	6급 6th grade	7급 7th grade	8급 8th grade	9급 9th grade	연구 Research	지도 Advising			
2 0 1 3	5	2	4	1	-	-	-	5		
2 0 1 4	9	28	21	1	-	-	2	-		
2 0 1 5	17	40	19	2	3	-	1			
2 0 1 6	9	23	10	1	3	-	-	6		-
2 0 1 7	21	26	10	1	4	-	-	3	2	-
2 0 1 8	10	15	7	4	7	-	2	-	2	-
의 원 면 직			1	4	7		1			
직 권 면 직										
당 연 퇴 직									2	
명예(조기)퇴직		5	2							
사 망 퇴 직										
징 계 퇴 직	1									
정 년 퇴 직	9	10	4				1			

자료 : 총무과

8. 공무원 훈련(2-1)

Public Servants in the Training Courses for the Promotion

(Unit : person) (단위 : 명)

구분 연별 과정별	합 계	행 정	농 업	건 축	사회복지	토 목	보 건	약 무	임 업	수 의
2 0 1 3	13,581	8,095	265	261	505	881	809	25	125	3
2 0 1 4	8,258	3,151	195	248	537	812	657	-	96	1
2 0 1 5	9,015	3,590	290	259	618	859	552	1	74	3
2 0 1 6	12,216	4,552	303	-	1,265	1,397	672	-	-	-
2 0 1 7	25,763	10,557	665	-	2,607	3,915	1,948	2	417	2
2 0 1 8	20,235	12,107	121	44	1,177	114	103	-	1	11
5급 승진자과정	17	15				1				
신규 임용자반	104	39	6	4	14	11	4		1	1
기능직신규임용자반	-									
중견행정실무자반	10	6			1	2				
농림실무자반	-									
도시행정실무자반	-									
보건실무자반	24						19			
정책 기획 반	-									
지방 의회 반	3	3								
민원 행정 반	-									
예산 회계 반	6	4			1		1			
세무 행정 반	-									
문화 관광 반	7	2				1				
사회 복지 반	13				13					
보건 위생 반	1									
환경 보전 반	-									
농촌소득 개발반	-									
해양수산 반	-									
경제통상 반	-									
도시행정 반	-									
토목행정 반	-									
건축행정 반	-									
도로교통 반	-									
지적실무 반	4									
W / P 반	-									
영 어 반	-									
일 어 반	-									
기 타	14,094	8,026	89	26	790	64	52			6
사이비교육	5,952	4,012	26	14	358	35	27			4

자료 : 총무과

주) 기타는 2017년은 위탁교육기관, 기관 주관교육(여수시) 포함하여 작성하였음.

8. 공무원 훈련(2-2)

Public Servants in the Training Courses for the Promotion

(Unit : person) (단위 : 명)

구분 연별 과정별	축 산	전 기	지 적	기 계	간 호	화 공	세 무	소 방	기 타
2 0 1 3	-	99	125	381	94	105	438	-	1,370
2 0 1 4	-	11	161	123	94	6	445	-	1,721
2 0 1 5	-	38	165	142	102	40	452	-	1,830
2 0 1 6	-	25	-	159	158	4	441	-	3,240
2 0 1 7	14	108	4	72	366	1,367	1,553	-	2,166
2 0 1 8	8	12	117	52	38	27	294	-	6,009
5급 승진자과정									1
신규 임용자반				1	1	4	2		16
기능직신규임용자반									
중견행정실무자반						1			
농림실무자반									
도시행정실무자반									
보건 실무자반					5				
정 책 기 획 반									
지 방 의 회 반									
민원 행 정 반									
예 산 회 계 반									
세 무 행 정 반									
문 화 관 광 반						1			3
사 회 복 지 반									
보 건 위 생 반									1
환 경 보 전 반									
농촌소득 개발반									
해 양 수 산 반									
경 제 통 상 반									
도 시 행 정 반									
토 목 행 정 반									
건 축 행 정 반									
도 로 교 통 반									
지 적 실 무 반			4						
W / P 반									
영 어 반									
일 어 반									
기 타	5	7	72	30	24	17	209		4,677
사 이 비 교 육	3	5	41	21	8	4	83		1,311

자료 : 총무과

주) 기타는 2017년은 위탁교육기관, 기관 주관교육(여수시) 포함하여 작성하였음.

9. 관내 관공서 및 주요기관(4-1)

Number of Government & Public Offices, and Major Agencies

(Unit : number) (단위 : 개소)

연별 시군별	합계 Total	지 방 행 정 관 서 Local administrative offices & agencies									
		시·도 Metropolitan city, Province	시·군 구청 Si, Gun, and Gu	읍면동 Eup, myeon and dong office	직속기관 Direct agencies		출 장 소 Branch offices			사 업 소 Affiliated agencies	
					도 Province	시·군 Si, Gun	시·도 Province	시·군 Si, Gun	읍면 Eup, Myeon	도 Province	시·군 Si, Gun
2013	187	-	1	27	-	1	-	1	3	1	-
2014	187	-	1	27	-	1	-	1	3	1	-
2015	187	-	1	27	-	1	-	1	3	1	-
2016	209	-	3	27	-	2	-	1	3	1	1
2017	217	-	1	27	-	2	-	1	3	1	1
2018	219	-	1	27	-	2	-	1	3	1	1
돌산읍	16		-	1					2	1	
소라면	9			1							
울촌면	8			1							
화양면	8			1							
남면	9			1							
화정면	9			1					1		
삼산면	6			1							
동문동	6			1							
한려동	4			1							
중앙동	15			1							
충무동	5			1							
광림동	1			1							
서강동	3			1							
대교동	11			1							
국동	6			1							
월호동	5			1							
여서동	10			1				1			1
문수동	10			1							
미평동	5			1							
둔덕동	2			1							
만덕동	5			1							
쌍봉동	32		1	1		1					
시전동	15			1							
여천동	8			1							
주삼동	4			1		1					
삼일동	5			1							
묘도동	2			1							

자료 : 읍면동 직속기관은 보건소와 농업기술센터, 시군구청에 본청, 여서청사, 문서청사를 포함하여 기재하였음.

주) 2017년 여수경찰서 치안센터를 포함하여 21 작성함, 여수해양경찰 파출소 3개소, 출장소 8개소 포함하여 11개소 작성함.

1) 교도소는 소년원, 구치소 등 포함. 2) 기타중앙직속기관에서 본청은 제외, ()안에 기입하고 주석표기

3) 신문사는 조합일간신문사에 한함

9. 관내 관공서 및 주요기관(4-2)

Number of Government & Public Offices, and Major Agencies

(Unit : number) (단위 : 개소)

연별 시군별	경찰소방관서 Police & fire-fighting stations								법원검찰관서 Court & prosecutions offices			
	경찰청 National Police agency	경찰서 Police station	순찰지구대 파출소 Police Stand			소방 본부 Patrol Division Police stand	소방서 Fire Station	119안전 센터 Fire Station branch	법원지원 Court Branch	등기소 Registry	검찰청 지청 Prosecution branch	교도소 ¹⁾ Prison
			소계	여수경찰서 파출소	해양경찰 파출소							
2013	-	1	22			-	2	8	1	2	-	-
2014	-	1	22			-	2	8	1	2	-	-
2015	-	1	22			-	2	8	1	2	-	-
2016	-	2	29			-	1	12	1	2	-	-
2017	-	2	32	21	11	-	1	12	1	2	-	-
2018	-	2	34	22	12	-	1	11	1	2	-	-
돌산읍			4	1	3			2				
소라면			1	1				1				
울촌면			1	1				1				
화양면			2	1	1			1				
남면			2	1	1			1				
화정면			1	1								
삼산면			2	1	1							
동문동			2	1	1							
한려동			1	1								
중앙동		1	1		1					1		
충무동			1	1				1				
광림동			-									
서강동			-									
대교동			3	2	1			1				
국동			1		1							
월호동			3	2	1							
여서동			1	1								
문수동		1	-					1				
미평동			-									
둔덕동			1	1								
만덕동			1	1				1				
쌍봉동			3	2	1		1		1	1		
시전동			1	1								
여천동			1	1								
주삼동			-									
삼일동			1	1				1				
묘도동			-									

자료 : 읍면동 직속기관은 보건소와 농업기술센터, 시군구청에 본청, 여서청사, 문서청사를 포함하여 기재하였음.

주) 2017년 여수경찰서 치안센터를 포함하여 21 작성함, 여수해양경찰 파출소 3개소, 출장소 8개소 포함하여 11개소 작성함.

1) 교도소는 소년원, 구치소 등 포함. 2) 기타중앙직속기관에서 본청은 제외, ()안에 기입하고 주석표기

3) 신문사는 조합일간신문사에 한함

9. 관내 관공서 및 주요기관(4-3)

Number of Government & Public Offices, and Major Agencies

(Unit : number) (단위 : 개소)

연 별 시 군 별	보훈청 Patriot & veteran office	교육청 Education office	우체국 관서 Post office	세무서 Tax office	국립농산물 품질관리원 Agricultural Products Q u a l i t y Management Service	기타중앙 직속기관 ²⁾ Other central government agency	전화국 (분국포함) Telephone office	방송사 Broadcasting station	신문사 ³⁾ Newspaper company
2 0 1 3	-	1	26	2	1	13	3	2	4
2 0 1 4	-	1	26	2	1	13	3	2	4
2 0 1 5	-	1	25	2	1	13	3	2	4
2 0 1 6	-	1	22	1	1	12	3	3	4
2 0 1 7	-	1	22	1	1	15	3	2	7
2 0 1 8	-	1	22	1	1	15	3	2	7
돌 산 읍			2						
소 라 면			1						
울 춘 면	-		1						
화 양 면			1			1			
남 면			1				1		
화 정 면			2			1			
삼 산 면			1						
동 문 동		1	1			1			
한 려 동						1			
중 양 동						1	1		
충 무 동			1						
광 립 동									
서 강 동									
대 교 동			1						
국 동			1						
월 호 동									
여 서 동			1			1			
문 수 동			1		1			1	
미 평 동			2						
둔 덕 동									
만 덕 동						1			
쌍 봉 동			2			1	1	1	6
시 전 동			1			5			1
여 천 동	-		1			3			
주 삼 동				1					
삼 일 동			1						
묘 도 동									

자료 : 읍면동

주 1) 교도소에는 소년원, 구치소 등 포함. 2) 기타중앙직속기관에서 본청은 제외, ()안에 기입하고 주석표기

3) 신문사는 종합일간신문사에 한함

9. 관내 관공서 및 주요기관(4-4)

Number of Government & Public Offices, and Major Agencies

(Unit : number) (단위 : 개소)

연별 시군별	한국농촌 공사 Korea agricultural & rural infrastructure corporation	협 동 조 합 Cooperative associations					
		농업 Agriculture	원예 Gardening	축산 Livestock	수산업 Fishery	산림 Forest	기타 Others
2013	1	26	5	3	13	1	16
2014	1	26	5	3	13	1	16
2015	1	26	5	3	13	1	16
2016	1	32	7	4	18	1	14
2017	1	32	7	4	18	1	16
2018	1	32	7	4	18	1	16
돌산읍		3			1		
소라면	1	2			1		1
율촌면		1			1		2
화양면		2					
남면		2			1		
화정면		3					
삼산면		1			1		
동문동							
한려동		1					
중앙동		1			4		4
충무동		1					
광림동							
서강동			1	1			
대교동			1		4		
국동		1		1	1		
월호동					1		
여서동		1	1		1		1
문수동		1	1	1	1		
미평동		1				1	
둔덕동							
만덕동		1					
쌍봉동		3	2	1	1		5
시전동		3					3
여천동		1	1				
주삼동		1					
삼일동		1					
묘도동		1					

자료 : 읍면동

- 주 1) 교도소에는 소년원, 구치소 등 포함. 2) 기타중앙직속기관에서 본청은 제외, ()안에 기입하고 주석표기
3) 신문사는 종합일간신문사에 한함

10. 민원서류처리 Handling of Civil Request Documents

(Unit : case) (단위 : 건)

연별 시군별	계 Total	인가·허가 Sanction/ Permission	특허·면허 Patent/License	승인·지정 Approval/ Designation	신고·등록 Notification/ Registration	시험·검사 Test/ Inspection	확인증명/교부 Confirmation·Cer- tification/ Delivery	고충민원 Complaint filing	기타1) Others
2013	1,334,257	10,656	294	3,559	68,077	1,522	1,228,997	...	21,152
2014	1,331,144	8,460	354	3,601	33,843	1,390	1,253,782	...	29,714
2015	1,324,767	8,990	239	5,564	81,416	1,305	1,201,620	...	25,633
2016	1,337,838	8,014	199	4,783	81,806	1,217	1,210,123	4,329	27,367
2017	1,247,121	17,324	185	4,686	69,718	880	1,119,015	3,939	31,374
2018	1,291,779	12,525	128	6,098	73,419	889	1,164,222	450	34,048
시본청	525,342	11,418	128	5,980	28,655	889	444,289	450	33,533
돌산읍	42,602	118		30	268		42,172		14
소라면	18,169	358		16	3,766		14,009	-	20
울촌면	30,607	29			2,148		28,413		17
화양면	19,011	155		12	1,186		17,648		10
남면	5,826	24			243		5,559		
화정면	30,522	24			579		29,917		2
삼산면	7,476	7			480		6,989		
동문동	23,785				1,226		22,551		8
한려동	14,789			5	642		14,141		1
중앙동	23,032			1	268		22,754	-	9
충무동	10,978	12		2	850		10,105		9
광림동	15,319	50			390		14,857		22
서강동	14,774			1	820		13,948	-	5
대교동	17,961	2			1,496		16,453		10
국동	32,454	14		5	1,416		30,993	-	26
월호동	26,025	9			3,243		22,769	-	4
여서동	43,521	10		6	767		42,718	-	20
문수동	43,216	1			2,907		40,301		7
미평동	35,583	3		9	402		35,135	-	34
둔덕동	29,084	5		4	1,393		27,660		22
만덕동	33,221	59		5	11,675		21,448		34
쌍봉동	60,090	11		14	4,314		55,658	-	93
시전동	88,399	11		4	685		87,648		51
여천동	59,763	23			888		58,814		38
주삼동	32,891	35		3	1,015		31,789	-	49
삼일동	1,043	137			242		654		10
묘도동	6,296	10		1	1,455		4,830		-

자료 : 민원지적과, 시민소통담당관
(고충민원은 시본청으로 집계)

주 : 1) 제도개선 건의, 질의, 진정 등.

Note : 1) Proposal of system improvement,
question, petition. Etc

11. 여권발급(2-1) Passport Issues

(Unit : person) (단위 : 명)

연월별	구분	합계 Total	성별 By gender		목 적 별 By purpose				기 간 별 By period				
			남 Male	여 Female	관용 Official	거주 Residential	일반 General	여행증명 Travel certification	1년복수 one year (multiple)	1년단수 One year (single)	5년이하 복수 Under 5 year (multiple)	5년복수 5 year (multiple)	10년복수 10 year (multiple)
2 0 1 3		15,942	8,156	7,786	...	-	15,942	-		1,477	492	2,832	11,141
2 0 1 4		15,010	7,649	7,361	...		15,010			861	278	3,201	10,670
2 0 1 5		18,447	9,200	9,247	...		18,447			452	269	4,502	13,224
2 0 1 6		22,143	10,982	11,161	90	-	22,053	-		698	368	4,971	16,106
2 0 1 7		24,985	12,325	12,660	-	62	24,923	-		708	376	5,862	18,039
2 0 1 8		23,283	12,027	11,256	40	-	23,243	-	10	434	314	5,483	17,042
1 월		2,922	1,436	1,486			2,922			71	68	712	2,071
2 월		1,869	942	927	2		1,867		2	29	43	367	1,428
3 월		2,117	1,087	1,030	21		2,096		2	32	17	472	1,594
4 월		1,742	922	820	1		1,741		1	23	15	353	1,350
5 월		1,757	945	812			1,757			26	19	356	1,356
6 월		1,593	825	768	2		1,591		3	27	32	410	1,121
7 월		1,781	922	859			1,781			34	20	422	1,305
8 월		2,048	1,104	944	7		2,041			49	18	497	1,484
9 월		1,329	698	631	2		1,327		2	39	9	300	979
1 0 월		2,042	1,039	1,003	2		2,040			28	24	483	1,507
1 1 월		1,903	990	913	2		1,901			37	24	499	1,343
1 2 월		2,180	1,117	1,063	1		2,179			39	25	612	1,504

자료 : 민원지적과

11. 여권발급(2-2) Passport Issues

(Unit : person) (단위 : 명)

연월별	구분	연령					By age-group
		20세이하 Under 20 years old	21~30세 21~30 years old	31~40세 31~40 years old	41~50세 41~50 years old	51~60세 51~60 years old	
2 0 1 3		3,851	2,439	2,292	2,850	2,738	1,772
2 0 1 4		3,880	2,488	2,109	2,446	2,612	1,475
2 0 1 5		5,145	2,920	2,266	3,011	2,998	2,107
2 0 1 6		5,896	3,347	2,638	3,604	3,904	2,754
2 0 1 7		6,899	3,523	3,007	4,144	4,119	3,293
2 0 1 8		6,385	3,197	2,677	3,657	4,140	3,227
1 월		931	385	277	463	510	356
2 월		453	252	204	265	362	333
3 월		504	230	274	342	438	329
4 월		375	231	238	294	322	282
5 월		394	242	220	296	328	277
6 월		475	279	193	238	229	179
7 월		504	306	202	289	268	212
8 월		565	300	244	290	360	289
9 월		329	167	165	195	284	189
1 0 월		539	247	235	340	372	309
1 1 월		570	257	209	303	313	251
1 2 월		746	301	216	342	354	221

자료 : 민원지적과

12. 범죄발생 및 검거(2-1) Criminal Offenses and Arrests (Unit : case) (단위 : 건)

구분 연별	계 Total		강 력 범 Felony offenses		절 도 범 Theft		폭 력 범 Violent offenses	
	발 생 Cases	검 거 Arrest	발 생 Cases	검 거 Arrest	발 생 Cases	검 거 Arrest	발 생 Cases	검 거 Arrest
2 0 1 3	8,510	6,826	145	131	1,362	558	1,950	1,691
2 0 1 4	9,730	7,789	111	97	1,131	460	1,627	1,438
2 0 1 5	10,797	8,764	123	112	1,052	483	1,783	1,550
2 0 1 6	10,732	8,567	106	93	1,064	523	1,966	1,715
2 0 1 7	9,211	7,676	126	114	821	510	1,908	1,688
2 0 1 8	8,921	7,619	129	113	791	407	1,994	1,779

12. 범죄발생 및 검거(2-2) Criminal Offenses and Arrests (Unit : case) (단위 : 건)

구분 연별	지 능 범 Intellectual offenses		풍 속 범 Violation of public morals		기타 형사범 other criminal offenses		특 별 범 범 Offenses other than criminal code	
	발 생 Cases	검 거 Arrest	발 생 Cases	검 거 Arrest	발 생 Cases	검 거 Arrest	발 생 Cases	검 거 Arrest
2 0 1 3	1,212	905	103	104	383	365	3,355	3,072
2 0 1 4	1,135	884	80	78	410	396	5,236	4,436
2 0 1 5	1,434	1,094	48	48	456	449	5,901	5,028
2 0 1 6	1,246	966	59	48	499	473	5,792	4,749
2 0 1 7	1,313	867	31	29	506	449	4,506	4,019
2 0 1 8	1,345	871	47	45	535	485	4,080	3,919

자료 : 여수경찰서

13. 연령별 피의자(3-1) Suspects by Age-group

(Unit : person) (단위 : 명)

연별 \ 구분	계 Total	14세미만 Under 14 years old	14~19세 14~19 Years old	20~25세 20~25 Years old
2013	5,016	-	172	205
2014	2,869		258	193
2015	12,076	-	437	713
2016	11,892	1	408	734
2017	8,881		423	697
2018	9,619		348	672

13. 연령별 피의자(3-2) Suspects by Age-group

(Unit : person) (단위 : 명)

연별 \ 구분	26~30세 26~30 Years old	31~35세 31~35 Years old	36~40세 36~40 Years old	41~50세 41~50 Years old
2013	418	465	604	1,609
2014	164	203	232	719
2015	837	1,064	1,050	2,866
2016	768	954	993	2,668
2017	669	799	936	1,105
2018	638	708	972	2,252

13. 연령별 피의자(3-3) Suspects by Age-group

(Unit : person) (단위 : 명)

연별 \ 구분	51~60세 51~60 Years old	61~70세 61~70 Years old	71세 이상 71 Years old and over	연령미상 unknown
2013	1,163	331	48	1
2014	624	174	59	243
2015	2,508	929	231	1,441
2016	2,507	1,070	231	1,558
2017	2,230	951	262	809
2018	2,257	1,041	271	460

자료 : 여수경찰서

14. 학력별 피의자(3-1) Suspects by Education Background (Unit : person) (단위 : 명)

연별	구분	계 Total	대 학 교 College and University		
			졸 업 Graduation	중 퇴 Drop-out	재 학 In school
2013		5,016	719	113	33
2014		2,869	180	34	38
2015		5,024	455	35	31
2016		11,892	1,465	234	111
2017		10,065	1,245	210	112
2018		9,619	1,271	222	94

14. 학력별 피의자(3-2) Suspects by Education Background (Unit : person) (단위 : 명)

연별	구분	중 학 교 Middle school			고 등 학 교 High school		
		졸 업 Graduation	중 퇴 Drop-out	재 학 In school	졸 업 Graduation	중 퇴 Drop-out	재 학 In school
2013		513	121	5	2,460	248	60
2014		179	70	50	711	132	114
2015		582	154	71	3,172	325	199
2016		548	138	70	2,955	270	171
2017		565	136	38	2,584	266	175
2018		491	106	24	2,594	281	121

14. 학력별 피의자(3-3) Suspects by Education Background (Unit : person) (단위 : 명)

연별	구분	초 등 학 교 Elementary school			불취학 Never attending	기 타 Other
		졸 업 Graduation	중 퇴 Drop-out	재 학 In school		
2013		422	55		50	217
2014		177	38		37	1,109
2015		519	95	-	90	6,348
2016		463	83		99	5,285
2017		432	89		73	4,140
2018		393	82		52	3,888

자료 : 여수경찰서

15. 소년범죄(2-1) Juvenile Delinquency

(Unit : case) (단위 : 건)

구분 연별	합 계 Total	강 력 범 Felony offenses	절 도 범 Theft	폭 력 범 Violent offenses
2 0 1 3	408	8	136	100
2 0 1 4	331	14	127	87
2 0 1 5	402	15	147	87
2 0 1 6	332	4	154	80
2 0 1 7	333	5	93	108
2 0 1 8	263	16	48	97

15. 소년범죄(2-2) Juvenile Delinquency

(Unit : case) (단위 : 건)

구분 연별	지 능 범 Intellectual offenses	풍속범 Violation of public morals	기타형법범 Other penal offenses	특 별 법 범 Special law offense
2 0 1 3	46		7	111
2 0 1 4	30		2	71
2 0 1 5	62		13	78
2 0 1 6	28		13	53
2 0 1 7	28	-	5	94
2 0 1 8	42	-	5	55

자료 : 여수경찰서

16. 외국인 범죄 Foreign Criminals

(Unit : case) (단위 : 건)

구분 연별	계 Total	폭 력 범 Violent offenses	업무상 과실치사상범 Careless offenses	경 범 Minor offenses	기타형사범 Other criminal offenses	경제사범 Economic offenses	마약사범 Narcotic offenses	정보사범 Intelligence offenses	기 타 Others
2 0 1 3	40	15	-	-	11	2	-	-	12
2 0 1 4	16	7	-	-	2	4	-	-	3
2 0 1 5	19	14	-	-	2	-	-	-	3
2 0 1 6	42	19	-	1	15	4	-	-	3
2 0 1 7	38	8		17	5	6	1		1
2 0 1 8	27	10			1	1			15

자료 : 여수경찰서

17. 화재발생(3-1) Fire Incidents

(Unit : case, 1000won, person) (단위 : 건, 천원, 명)

연 별	구 분	발 생			소 실			
		NO. of fire incidents			Burnt-down			
		실 화 Accident	방 화 Arson	기 타 Others	동 수 Number of buildings	이 재 가 구 수 Number of housthholds	면 적(m ²) Area	
2 0 1 3		243	203	23	17	65	13	20,655
2 0 1 4		216	176	8	32	49	17	25,075
2 0 1 5		214	181	13	20	38	7	6,599
2 0 1 6		180	163	7	10	23	5	6,693
2 0 1 7		204	181	10	13	45	3	24,550
2 0 1 8		213	198	5	10	78	7	16,531

17. 화재발생(3-2) Fire Incidents

(Unit : case, 1000won, person) (단위 : 건, 천원, 명)

연 별	구 분	피 해 액 Amount of property damaged		재산피해 경감액 Reduction amount of property damaged	
		부동산 Immovable property	동 산 Movable property		
2 0 1 3		918,349	455,994	462,355	10,158,361
2 0 1 4		837,833	393,596	444,237	2,508,368
2 0 1 5		1,237,619	668,721	568,898	2,843,178
2 0 1 6		704,338	426,451	277,887	2,555,259
2 0 1 7		5,042,470	987,259	4,055,211	14,168,562
2 0 1 8		1,543,271	897,359	645,912	11,185,410

17. 화재발생(3-3) Fire Incidents

(Unit : case, 1000won, person) (단위 : 건, 천원, 명)

구분 연별	인 명 피 해 Casualties		이재민수 Number of victims	구조인원 Number of the rescued	
	사 망 Death	부 상 Injury			
2 0 1 3	33	7	26	17	4
2 0 1 4	25	3	22	32	17
2 0 1 5	17	3	14	15	4
2 0 1 6	16	5	11	7	1
2 0 1 7	22	3	19	6	-
2 0 1 8	20	3	17	13	-

자료 : 여수소방서

18. 발화요인별 화재발생 Fire Incidents by Cause

(Unit : case) (단위 : 건)

연 별	구 분	계 Total	실 화							자연적 요인 Natural	방 화		발화요인 (미상) Unknown
			전기적 요인 Electrical distribution	기계적 요인 Machinery	가스 폭발 Gas	화학적 요인 Chemicals	교통 사고 Traffic accident	부주의 Careless	기타 Others		방화 명확 Arson	방화 의심 Incendiary suspicious	
2 0 1 3		243	31	31		5	4	132	5		2	21	12
2 0 1 4		216	41	21	2	6	5	101	4		3	5	28
2 0 1 5		214	54	20	1	3	5	95	3		2	11	20
2 0 1 6		180	48	19	-	7	-	89	-	1	2	5	9
2 0 1 7		204	51	16	3	9	2	100	-	-	4	6	13
2 0 1 8		213	54	16	4	8	1	111	4	-	1	4	10

자료 : 여수소방서, 「화재발생총괄표, 국가화재정보시스템」

19. 장소별 화재발생(2-1) Fire Incidents by Place

(Unit : case) (단위 : 건)

연 별 \ 구 분	계 Total	주 거 Dwelling			비 주 거 Non-dwelling					
		단독 주택 Detached house	공동 주택 Apartment house	기타 주택 Other	학교 School	일반 업무 General Business	판매 시설 Stores	숙박 시설 Accommodati on	종교 시설 Religious facilities	의료 시설 Medical facilities
2 0 1 3	243	35	19	2	2	2	5	1		
2 0 1 4	216	38	17	5	2	5	5	2	4	2
2 0 1 5	214	31	17	5	2	3	2	3	0	1
2 0 1 6	180	24	20	3			11	1	2	
2 0 1 7	204	36	12	0	0	0	6	1	2	2
2 0 1 8	213	31	17	3	1	6	1	4	1	1

19. 장소별 화재발생(2-2) Fire Incidents by Place

(Unit : case) (단위 : 건)

연 별	구 분	비 주 거						위험물 (가스 제조소등) Dangerous article	운송 (차량 철도 등) Trans- portation	임야 Forest Land	기타 Other
		공장 및 창고 Factory & Warehouse	작업장 Work space	위락오락 시설 Amusement facilities	음식점 Restaurant	일반 서비스 시설 General service facilities	기타 ¹⁾ Other				
2 0 1 3		10	1	7	16	3	13	4	37	35	51
2 0 1 4		15		5	16	5	12	3	20	23	37
2 0 1 5		10	4	2	8	6	10	2	28	10	70
2 0 1 6		12	3	1	13	6	22	3	19	10	30
2 0 1 7		19	4	4	18	4	8	3	24	29	32
2 0 1 8		12	2	3	19	6	23	3	42	23	15

자료 : 여수소방서

주 : 1) 쓰레기소각, 음식물조리, 빨래삼기, 전기스파크 등 오인처리를 화재에 포함

2) 연구·학원, 운동시설, 동식물시설, 자동차시설, 기타 비주거 시설

20. 산불발생 현황 Forest Fires

(Unit : ha, 1,000 won) (단위 : ha, 천원)

연 별	합계 Total		입산자실화 Accident by climber		논밭두렁 Weed burning		어린이불장난 Accident by children		기타 Others	
	면적 Area	피해액 Amount of damage	면적 Area	피해액 Amount of damage	면적 Area	피해액 Amount of damage	면적 Area	피해액 Amount of damage	면적 Area	피해액 Amount of damage
2018	0.03	0							0.03	0

자료 : 산림과

21. 소방장비(4-1) Fire-fighting Equipment

(Unit : each) (단위 : 대)

구 분 연 별	합 계 Total	고 가 차(M별) Aerial ladder truck				굴절차(M별) Aerial ladder platform				화 학 차 Chemical truck					
		소계	33이하	46	50이상	소계	18이하	27	35	소계	고성능 High-powered	제독차 Detoxica-tion	내폭 Implosive	분석차 Chemistry analysis	일반 General
2013	71	2		1	1	2		1	1	8	1	1	2	1	3
2014	71	2		1	1	2		1	1	8	2	1	1		4
2015	78	2		1	1	2		1	1	8	2		1	1	4
2016	75	2			2	2		1	1	9	2		1		6
2017	75	2			2	2		1	1	9	2		1	1	5
2018	75	2			2	2		1	1	9	2		1	1	5

21. 소방장비(4-2) Fire-fighting Equipment

(Unit : each) (단위 : 대)

구 분 연 별	배연차 Exhaust truck	구조차(일반) Rescue			조명차 Flood-light truck	무임방수탑차 Unmanned Drainage truck	펌 프 차 Pumper						물탱크 Water tank truck
		일반 General	버스 Bus	산악 Mountain Rescue			소계	대형 Large-size	중형 Middle-size	소형 Small-size	농촌형 Rural Type	산불진화 Forest fire truck	
2013		2				2	19	5	11	3			3
2014		2				2	19	5	11	3			3
2015		3				2	27	5	11	3	8		3
2016		3				1	18	4	10	4			3
2017		3				1	25	4	10	3		8	3
2018		3				1	25	4	10	3		8	3

자료 : 여수소방서

21. 소방장비(4-3) Fire-fighting Equipment

(Unit : each) (단위 : 대)

구 분 연 별	구급차 Ambulance			지휘차 Fire command vehicle	진단차 Diagnosis car	장비 운반차 Equipment transport truck	견인차 Wrecker	화물차 Truck	굴삭기 Excavate	이동 안전 체험차 Mobile fire Safety Vehicle	영상 홍보차 Video PR Vehicle	순찰차 Patrol car	화재 조사차 Fire vestigation
	소계	A형 (일반) A type	b형 (특수) B type										
2013	11		11	1				1				2	1
2014	11		11	1				1				2	1
2015	11		11	1				1				2	1
2016	10		10	1				1				2	1
2017	10		10	1		1		1				2	1
2018	10		10	1		1		1				2	1

21. 소방장비(4-4) Fire-fighting Equipment

(Unit : each) (단위 : 대)

구 분 연 별	진단차 Diagnosis car	행정차 Official car	기타차 Other	오토 바이 Motor cycle	트레일러 Trailer		소방헬기(탑승인원) Fire helicopter				소방정(톤) Fire ship			구조정(톤) rescue ship	
					공기 충전기 Breathing Apparatus	보트 운반 Fire Boat carrier	7	10	14	18	5	50	100	20	30
2013	9	2	1		1	3								1	
2014	9	2	1		1	3								1	
2015	9	2		2	1									1	
2016	9	2	8	2										1	
2017	9	2		2										1	
2018	9	2		2										1	

자료 : 여수소방서

22. 119구급활동 실적(2-1) Performance of EMS Activity

(Unit : case) (단위 : 건)

연 별	구 분	신고건수 Number of cases reported	이송건수 Number of patients transported	구 급 환 자 유 형 별 Number of first-aid patients by type								
				질 병 Diseases			의도성유무 (자살 등) Intented or not	교통사고 Traffic accident	사고부상 Wounded			
				고혈압 Hypertension	당뇨 Diabetes	기타 Others			추락/낙상 Fall	둔상 Traumatic shock	기타 Others	
2 0 1 3		11,666	8,307	8,049	628	492	3,247	42	1,288	1,166	105	1,081
2 0 1 4		12,446	8,767	4,241	735	507	2,999	50	1,409	1,310	68	587
2 0 1 5		12,646	9,330	6,567	1,305	835	1,212	26	1,441	1,339	76	333
2 0 1 6		14,043	9,247	8,115	1,446	882	1,949	25	1,298	1,387	73	1,055
2 0 1 7		15,046	9,792	10,140	1,905	1,095	893	33	1,410	1,573	72	3,159
2 0 1 8		15,851	9,783	10,087	2,259	1,357	2,102	10	1,313	1,487	74	1,479

22. 119구급활동 실적(2-2) Performance of EMS Activity

(Unit : case) (단위 : 건)

구분 연 별	이 송 병 원 별 By medical facilities				
		의원 Clinics	일반병원 Hospitals	종합병원 General hospitals	기 타 Others
2 0 1 3	8,676	101	1,205	7,324	46
2 0 1 4	8,767	131	1,735	6,834	67
2 0 1 5	9,330	176	1,657	7,497	
2 0 1 6	9,616	99	1,931	7,567	19
2 0 1 7	10,140	148	2,286	7,696	10
2 0 1 8	10,087	94	748	9,245	

자료 : 여수소방서

23. 119구조활동 실적(2-1) Performance of 119 Rescue Activity (Unit : case) (단위 : 건)

연 별	구 분	출동건수 Number of cases	구조(처리)건수 Action taken			
			인명구조 Rescue	안전조치 Safety action	기타 Others	
2 0 1 3		3,428	2,737	513	1,875	349
2 0 1 4		3,317	2,396	539	1,460	397
2 0 1 5		3,887	2,766	490	1,846	430
2 0 1 6		4,460	3,660	414	2,685	561
2 0 1 7		4,538	3,782	512	2,665	605
2 0 1 8		4,552	3,578	555	2,664	359

23. 119구조활동 실적(2-2) Performance of 119 Rescue Activity (Unit : case) (단위 : 건)

연 별	구 분	구조인원 (명) Rescued person	미처리 ¹⁾ (자체처리, 허위 등) Non-action	사고종별 구조인원(명)								
				화재 Fire	교통 Traffic	수난 River	기계 Machinery	승강기 Elevator	산악 Mountains	감함 confinement	기타 Others	
2 0 1 3		661	691	661	6	251	29	10	117	30	80	138
2 0 1 4		610	921	610	29	192	13	5	94	38	113	126
2 0 1 5		588	1,121	588	10	192	22	8	119	28	120	89
2 0 1 6		579	800	579	10	173	20	8	139	28	37	164
2 0 1 7		552	756	552	4	164	18	4	110	27	27	198
2 0 1 8		622	842	622	24	223	21	9	88	29	25	203

자료 : 여수소방서

주 : 1) 미처리는 출동했으나 이미 자력구조 등으로 119 구조대의 활동이 불필요한 경우

24. 재난사고 발생 및 피해현황(3-1)

Calamities and Damage

(Unit : case, person, 1,000won) (단위 : 건, 명, 천원)

연별 읍면동별	구분	합계 Total		화재 Fire incident		산불 Forest fire		붕괴 Collapse		폭발 Explosion		도로교통사고 Motor vehicle accident	
		건 Cases	인원 Persons	건 Cases	인원 Persons	건 Cases	인원 Persons	건 Cases	인원 Persons	건 Cases	인원 Persons	건 Cases	인원 Persons
2013		38	35	12	3	7	-	-	-	-	-	6	18
2014		1,044	292	221	10			1	1	5		449	192
2015		1,461	773	214	17	10	-	2	1	5	-	447	192
2016		1,720	2,094	180	16	17	-	-	-	-	-	1,270	1,999
2017		1,855	2,459	204	22	1	-	-	-	3	-	1,384	2,165
2018		2,344	4,276	234	91			4		8	4	1,445	2,310

24. 재난사고 발생 및 피해현황(3-2)

Calamities and Damage

(Unit : case, person, 1,000won) (단위 : 건, 명, 천원)

연별 읍면동별	구분	안전사고		익사사고		해난 Marine accident		기타사고 Others	
		건 Cases	인원 Persons	건 Cases	인원 Persons	건 Cases	인원 Persons	건 Cases	인원 Persons
2013		4	6	-	-	1	-	8	8
2014		76	12	44	22	18	18	230	37
2015		399	189	28	28	45	22	311	324
2016		45	43	15	14	155	5	38	17
2017		-	-	25	25	217	151	21	21
2018		338	204	20	20	277	1,576	18	18

24. 재난사고 발생 및 피해현황(3-3)

Calamities and Damage

(Unit : case, person, 1,000won) (단위 : 건, 명, 천원)

연별 읍면동별	구분	인적피해 Casualties					재산피해 Damaged property		
		인명피해 Number of casualties			이재민발생 Refugee		계 Total	부동산 Immovable	동산 Movable
		계 Total	사망 Death	부상 Injured	세대수 Household	인원 Persons			
2013		35	20	15	-	-	42,077,000	16,457,000	15,720,000
2014		66	16	50	-	-	837,833	393,596	444,237
2015		50	20	30	-	-	1,216,924	658,197	558,727
2016		16	5	11	5	7	704,338	426,451	277,887
2017		69	50	19	3	6	5,042,470	987,259	4,055,211
2018		53	8	45			1,491,539	868,431	628,108

자료 : 안전총괄과(여수소방서, 여수경찰서, 여수해양경찰서)

주) 교통사고 여수경찰서(2017년 부상자를 포함하여 작성)

주) 여수해양경찰서 관할구역 자료임(해양경찰청 '2017년 해난조난사고 통계연보)

25. 풍수해 발생 Damage from Storms and Floods

(Unit : person, ha, 1000won) (단위 : 명, 정보, 천원)

연별 읍면동별	구분	인명피해		이재민 Refugees	침수면적 Flooded area	피 해 액 Amount of damage				
		사망 및 실종 Deaths and missing	부상 Injuries			건물 Buildings	선박 Vessels	농경지 Farming land	공공시설 Public facilities	기타 Others
2013		-		1	2,320	-	-	-	-	-
2014		-		-	-	-	-	-	-	-
2015		-		-	-	-	-	-	-	-
2016		-		1	-	3,467,837	15,600	253	2,114,488	1,337,496
2017		-		-	2,320	93,712	-	-	92,712	1,000
2018		-		-		156,681	21,000	5,824	50,000	79,857
돌산읍					10,510					10,510
소라면					-					
울촌면					-					
화양면					-					
남면					16,831					16,831
화정면					40,824		5,824			35,000
삼산면					17,516					17,516
동문동					-					
한려동					-					
중앙동					-					
충무동					-					
광림동					-					
서강동					-					
대교동					-					
국동					-					
월호동					-					
여서동					-					
문수동					-					
미평동					-					
둔덕동					-					
만덕동					71,000	21,000			50,000	
쌍봉동					-					
시전동					-					
여천동					-					
주삼동					-					
삼일동					-					
묘도동					-					

자료 : 건설방재과

※ 2013년~2015년 풍수해피해 없음

26. 소방대상물 현황 (4-1) Facilities Subject to Fire-fighting Regulation

연 별	계 Total	아파트 Apart- ments	기숙사 Dormito- ries	근린생활시설 Community Facilities	문화및 집회시설 Stadi-ums	종교시설 Religious Facilities	판매시설 Stores	운수시설 Transport Facilities
2018	7,718	151	20	4,493	39	171	43	13

26. 소방대상물 현황 (4-2) Facilities Subject to Fire-fighting Regulation

연 별	의료시설 Medical Facilities	교육연구 시설 Education and research Facilities	노유자 시설 Facilities for old and youth	수련 시설 Training Facilities	운동시설 Sporting Facilities	업무시설 Business Facilities	숙박시설 Lodging Facilities	위락시설 Amusement Facilities	공장 Factories
2018	23	273	214	6	22	319	358	401	343

26. 소방대상물 현황 (4-3) Facilities Subject to Fire-fighting Regulation

연 별	창고시설 Ware- houses	위험물저장 및 처리시설 Facilities for storage and handling of dangerous objects	항공기 및 자동차 관련시설 Airplane and Automobile related Facilities	동물 및 식물관련시설 Animal, plantrelated Facilities	분뇨 및 쓰레기처리실 Wasteand Soil Treatment Facilities	교정 및 군사시설 Correcti- onand Military Facilities	방송통신시설 Broadcas- tingand Communi- cation Facilities
2018	86	218	118	66	30	10	10

26. 소방대상물 현황 (4-4) Facilities Subject to Fire-fighting Regulation

연 별	발전시설 Facilities for Electricity Generation	묘지관련 시설 Cemeteries	관광휴게 시설 Tourism Facilities	장례 식당 Fueral halls	지하가 Undergrounds d arcades	지하구 Underground tunnels	문화재 Cultural properties	복합 건축물 Complex buildings
2018	9	1	4	7	25	4	10	231

자료 : 여주소방서, 「소방청통계연보」 소방청 방호조사과,

* 공동주택부문 세분(아파트, 기숙사)

27. 위험물제조소 설치현황(2-1)

Manufactory, Stores and Agencies of Dangerous Objects

(Unit : number) (단위 : 개소)

연 별	총 계 Total	제조소 Manu-factory	주 요 취 급 소 Major agencies				
			주유 Fueling	판매 Selling	이송 Trans-fering	일반 General	
2 0 1 8	382	0	123	75	3	0	45
돌 산 읍	55		20	9			11
소 라 면	87		16	10			6
울 촌 면	58		21	15			6
화 양 면	40		9	5			4
남 면	4		2	1			1
화 정 면	9		2		1		1
삼 산 면	22		8	2	1		5
동 문 동	0		0				
한 려 동	0		0				
중 양 동	0		0				
충 무 동	1		0				
광 립 동	0		0				
서 강 동	0		0				
대 교 동	1		1	1			
국 동	9		2	2			
월 호 동	0		0				
여 서 동	8		2	2			
문 수 동	5		3	2	1		
미 평 동	14		5	3			2
둔 덕 동	10		7	7			
만 덕 동	3		0				
쌍 봉 동	3		2	2			
시 전 동	8		3	1			2
여 천 동	3		3	3			
주 삼 동	39		13	6			7
삼 일 동	0		0				
묘 도 동	3		4	4			

자료 : 여수소방서

주 : 「위험물통계」 소방청 방호조사과, 시·도

27. 위험물제조소 설치현황(2-2)

Manufactory, Stores and Agencies of Dangerous Objects

(Unit : number) (단위 : 개소)

연 별	저 장 소 Storage								
	옥내 Inside storage room	옥외탱크 Outside tank	옥내탱크 Inside tank	지하탱크 Below ground tank	간이탱크 Simplicity tank	이동탱크 Moving tank	옥외 Yard	암반탱크 Base-rock tank	
2 0 1 8	403	0	102	18	23	0	257	3	0
돌 산 읍	35		1		4		30		
소 라 면	118		7		3		108		
울 촌 면	80		21	3	4		52		
화 양 면	30		2	3	6		19		
남 면	3		1				2		
화 정 면	6		5	1					
삼 산 면	17		14	3					
동 문 동	0								
한 려 동	0								
중 앙 동	0								
충 무 동	1				1				
광 립 동	0								
서 강 동	0								
대 교 동	0								
국 동	6			1	1		4		
월 호 동	0								
여 서 동	5			4	1				
문 수 동	2				1		1		
미 평 동	7			1	2		4		
둔 덕 동	4			1			2	1	
만 덕 동	0								
쌍 봉 동	3						3		
시 전 동	2						2		
여 천 동	0								
주 삼 동	82		51	1			28	2	
삼 일 동	0								
묘 도 동	2						2		

자료 : 여수소방서

주 : 「위험물통계」 소방청 방호조사과, 시·도

28. 교통사고발생(자동차)(2-1) Traffic Accidents(Automobile) (Unit : case, person) (단위 : 건, 명)

연별	구분	발생건수 Cases	자 동 차 1만대당 Per 10 Thousand automobile	사 망 자 Killed	인 구 10만명당 Per 100 Thousand Person	부 상 자 Injured	인 구 10만명당 Per 100 Thousand Person
2 0 1 3		1,267	116	45	16	1,860	641
2 0 1 4		1,342	-	54	-	1,950	-
2 0 1 5		1,381	115	49	16	2,162	-
2 0 1 6		1,271	102	30	10	1,970	672
2 0 1 7		1,385	-	47	-	2,118	-
2 0 1 8		1,461	-	33	-	2,196	-

28. 교통사고발생(자동차)(2-2) Traffic Accidents(Automobile) (Unit : case, person) (단위 : 건, 명)

연별	구분	사 고 유 형 별 By type of traffic accident				자 동 차 종 류 별 By kind of vehicles					
		차대사람 Vehicle to person	차대차 Vehicle to Vehicle	차량단독 Vehicle only	철도건널목 Railway Crossing	승용차 Passenger car	승합차 Bus	화 물 Truck	특 수 special car	이륜차 Motor cycle	기타 Others
2 0 1 3		334	851	82	-	897	69	146	-	80	75
2 0 1 4		343	912	87	-	921	81	183	-	83	74
2 0 1 5		374	931	76	-	939	94	196	-	91	54
2 0 1 6		302	890	79	-	902	71	144	8	96	50
2 0 1 7		347	959	79	-	995	87	170	-	60	40
2 0 1 8		348	1,047	66	-	1,047	79	194	-	60	48

자료 : 여수경찰서

29. 자동차 단속 및 처리(3-1) Traffic Regulation and Punishment of Violations (Unit : case) (단위 : 건)

연 별	구 분	건 수 Cases	위 반 사 항 By violation				
			신호위반 Signal	과속 Speed limit	안전운전	안전띠 미착용 safety belt	중앙선 침범 center Lane
2 0 1 3		60,747	9,549	40,766		5,815	111
2 0 1 4		62,422	10,244	41,244		6,598	125
2 0 1 5		83,155	8,955	61,247		5,486	364
2 0 1 6		149,109	7,203	122,464		12,828	663
2 0 1 7		130,552	10,779	100,932		10,300	1,595
2 0 1 8		122,604	6,363	102,297		7,101	991

29. 자동차 단속 및 처리(3-2) Traffic Regulation and Punishment of Violations (Unit : case) (단위 : 건)

연 별	구 분	위 반 사 항 By violation			차 종 별 By type of automobile		
		음주운전 Drunk driving	무면허 Non-license	기 타 Others	승합차 Bus	승용차 Passenger Car	화물차 Truck
2 0 1 3		1,672	381	2,453	7,756	41,144	8,916
2 0 1 4		1,798	358	2,055	3,621	50,834	9,207
2 0 1 5		2,093	394	4,616	9,203	51,371	11,011
2 0 1 6		1,923	456	3,572	9,023	119,151	19,745
2 0 1 7		1,456	412	5,078	6,982	95,008	16,765
2 0 1 8		1,635	323	3,894	6,584	94,812	15,743

29. 자동차 단속 및 처리(3-3) Traffic Regulation and Punishment of Violations (Unit : case) (단위 : 건)

연 별	구 분	차종별 By type of automobile		용 도 별 By use			처 리 상 황 By punishment			
		이륜차 Motor cycle	기타(특수차) Others	사업용 Business	비사업용 Non business	기 타 Others	입 건 Prosecuted	즉 심 Simple judgement	통고처분 Notice	기 타 Others
2 0 1 3		1,780	1,151	4,478	54,911	1,358				
2 0 1 4		506	832	5,641	59,091	268				
2 0 1 5		5,102	6,765	13,179	68,423	1,850	5,806	-	77,646	
2 0 1 6		729	1,046	14,792	134,694	208	2,425	4,035	22,444	46
2 0 1 7		371	11,523	11,993	111,134	7,522				
2 0 1 8		426	1,391	11,430	107,281	245				

자료 : 여수경찰서

30. 운전면허 소지자 Number of Driver's License Holders

(Unit : person) (단위 : 명)

연별 \ 구분	총 수 Total	1종 1st Class				2종 2nd Class			
		대형 Large-size	보통 General	소형 Small-size	특수 Special		보통 General	소형 Small-size	원동기 Motor
2 0 1 3	191,431	122,260	18,390	100,947	2,923	69,171	59,529	919	8,723
2 0 1 4	192,304	122,775	18,427	101,417	2,931	69,529	59,887	921	8,721
2 0 1 5	197,092	125,372	18,772	103,568	2,622	71,720	62,005	1,045	8,670
2 0 1 6	202,483	127,750	19,167	105,438	3,145	74,733	64,979	1,148	8,606
2 0 1 7	203,965	128,423	19,412	105,753	3,258	75,542	65,791	1,276	8,475
2 0 1 8	205,993	129,544	19,670	106,494	3,380	76,449	66,664	1,412	8,373

자료 : 여수경찰서

31. 외국 자매도시와의 교류현황 Goodwill Exchange Relations with Cities/Local in Foreign Countries

연별	자매결연지역 Foreign city / local area for good will exchange relations	자매결연일자 Date of establishment of goodwill exchange relations	교류현황 ¹⁾ Number of interchanges	
			상호교류 (인적교류)(건) Personnel	민간교류 경제교류(건) Civilian
2018			641	159
	일본국사가현 가라츠시(자매도시)	1982.3.5.	216	89
	중국저장성 항저우시(자매도시)	1994.11.1.	94	17
	중국산둥성 웨이하이시(자매도시)	1995.2.27.	89	24
	필리핀 세부시(자매도시)	1996.10.23.	36	2
	멕시코께레따로주 께레따로시(자매도시)	2002.9.3.	16	0
	트리니다드토바고 포트오브스페인시(자매도시)	2007.9.17.	5	0
	중국장쑤성 양저우시(우호도시)	1995.2.18.	69	18
	중국저장성 샤오싱시(우호도시)	1997.5.21.	40	3
	미국알래스카주 스워드시(우호도시)	1996.10.23.	10	2
	미국캘리포니아주 뉴포트비치시(우호도시)	1997.5.19.	4	0
	벨리즈국 벨리즈시(우호도시)	2002.10.14.	9	0
	러시아하바로프스크주 바니노시(우호도시)	2004.6.30.	22	0
	중국저장성 리수이시(우호도시)	2005.7.21.	29	4
	캐나다뉴브런스윅주 몽턴시(우호도시)	2007.12.6.	2	0

자료 : 투자유치박람회과 1) 『교류현황』 자매결연 후 누적 수치임.

XVIII

부

록

Appendix

1. 문화재 현황 Cultural Properties

□ 총 괄

(2019. 11. 30. 현재)

(단위 : 개소, 건)

총 계	국 가 지 정							도 지 정					문화재 자 료	등 록 문화재	시지정 기념물
	소계	국보	보물	사적	명승	중요 민속 자료	천연 기념물	소계	유형	무형	기념물	민속 자료			
55	19	1	12	3	1	1	1	16	6	3	5	2	10	8	2

◎ 국가지정 문화재

구분	지정번호	문화재명	시 대	수량·규모	소 재 지	지정일자
국보 보물	제304호	여수 진남관	1599년 (조선 선조 32)	1동	동문로 11 (군자동)	2001.04.17
	제396호	여수 홍국사 대웅전	1624년 (조선 인조 2)	1동	홍국사길 160 (중흥동)	1963.09.02
	제563호	여수 홍국사 홍교	1639년 (조선 인조 17)	길이 11.8m 높이 5.5m	홍국사길 134-9 (중흥동)	1972.03.02
	제571호	여수 통제이공 수군대첩비	1615년 (조선 광해군 7)	1기	고소3길 13 (고소동)	1973.05.04
	제578호	홍국사 대웅전 후불탱	1693년 (조선 숙종 19)	1폭	홍국사길 160 (중흥동)	1974.07.09
	제1288호	여수 타루비	1603년 (조선 선조 36)	1기	고소3길 13 (고소동)	1998.12.04
	제1331호	홍국사노사나불 괘불탱	1759년 (조선 영조 35)	1폭	홍국사길 160 (중흥동)	2002.01.02
	제1332호	홍국사수월관음도	1723년 (조선 경종 3)	1폭	홍국사길 160 (중흥동)	2002.01.02
	제1333호	홍국사십육나한도	1723년 (조선 경종 3)	6폭	홍국사길 160 (중흥동)	2002.01.02
	제1550호	여수 홍국사 목조 석가여래삼존상	1628~1644년 (조선 인조 6~22)	3구	홍국사길 160 (중흥동)	2008.03.12
	제1556호	여수 홍국사 동종	1665년 (조선 현종 6)	1구	홍국사길 160 (중흥동)	2008.03.12
	제1566호	여수 홍국사 목조지장보살삼존상시 왕상일괄 및 복장유물	1648년 (조선 인조 26)	불상 21구, 복장유물 10점	홍국사길 160 (중흥동)	2008.06.27
	제1862호	여수 홍국사 대웅전 관음보살벽화	1693년 (조선 숙종 19)	1점 (394×290cm)	홍국사길 160 (중흥동)	2015.03.03
	제381호	여수 충민사	1601년 (조선 선조 34)	96,753㎡	충민사길 52-23 (덕충동) 일원	1993.06.01
	제392호	여수 선소유적	조선시대	18,640㎡	시전동 708 일원	1995.04.20
명승	제523호	여수 석보	15세기 중반	77,393㎡	여천동 868 일원	2012.06.22
	제7호	여수 상백도·하백도 일원	-	3,070,897㎡	삼산면 거문리 산30 외	1979.12.11
	제224호	여수 연등동 벼수	1788년 (조선 정조 12)	2기	연등동 370 외	1990.10.10
중요민속 자료	제224호	여수 연등동 벼수	1788년 (조선 정조 12)	2기	연등동 370 외	1990.10.10
천연 기념물	제434호	여수 낭도리 공룡발자국 화석산지 및 퇴적층	중생대백악기	190,230㎡	화정면 낭도리 115-2 외	2003.02.04

◎ 도 지정 문화재

구 분	지정번호	문화재명	시 대	수량·규모	소 재 지	지정일자
유형	제45호	홍국사 원통전	1624년 (조선 인조 2)	1동	홍국사길 160 (중흥동)	1974.09.24
	제33호	여수석인	1595년경	1기	동문로 11 (군자동)	1972.08.07
	제155호	돌산군 관청	1872~1895년 사이	1동	돌산읍 방답길 51-6	1987.09.18
	제299호	여수 홍국사 삼장보살도	1741년 (조선 영조 17)	2폭	홍국사길 160 (중흥동)	2009.03.20
	제300호	여수 홍국사 제석도	1741년 (조선 영조 17)	1폭	홍국사길 160 (중흥동)	2009.03.20
	제312호	여수 홍국사 중수사적비	1703년 (조선 숙종 29)	1기	홍국사길 109 (중흥동)	2011.12.20
무형	제1호	거문도 뱃노래	조선	예능후보자 정경용	삼산면 장덕로 421	1972.01.29
	제7호	현천소동패놀이	조선 (1700년대)	예능보유자 정홍수	소라면 오룡길 24-68	1982.10.15
	제29-1호	판소리 (동편제 홍보가)	-	예능보유자 김향순	미평남1길 8-9 (미평동)	2006.12.27
지 방 기념물	제43호	돌산평사리 고니도래지	1970년	960,338㎡	돌산읍 평사리 산 250 지선 외	1979.08.03
	제164호	여수 호명동 방재림	1600년대	82주	호명동 582-2 외	1997.05.15
	제150호	여수 오림동 지석묘군	청동기시대	상석 6기	화장동 945-1	1994.01.31
	제230호	여수 산수리 지석묘군	청동기시대	3개군 31기	울촌면 산수리 산 24 외	2005.01.27
	제244호	여수 고락산성	백제 (600년 전후)	16,380㎡	문수동 산35 외	2010.11.19
	제44호	여수 영당지	-	909㎡	어항단지 222-32 (남산동)	2008.12.26
민속 자료	제45호	여수 악공청 관련자료일괄	근대	4점	돌산읍 강남로 31	2008.12.26

◎ 문화재 자료

지정번호	문화재명	시 대	수량·규모	소 재 지	지정일자
제38호	홍국사	1196년 (고려 명종 26)	일괄	홍국사길 160 (중흥동) 외	1984.02.29
제39호	은적암	1172년 (고려 명종 2)	일괄	돌산읍 돌산로 1168-58 외	1984.02.29
제40호	향일암	644년 (신라 선덕여왕 13)	일괄	돌산읍 향일암로 1 외	1984.02.29
제41호	돌산향교	1897년 (대한제국 광무 1)	일괄	돌산읍 돌산로 1196-3 외	1984.02.29
제124호	여수향교	1897년 (대한제국 광무 1)	일괄	군자길 46 (군자동) 외	1985.02.25
제202호	여수 호좌수영수성 창설사적비	1779년 (조선 정조 3)	1기	연등1길 42-5 (연등동)	1998.08.13
제203호	여수 절도사 안숙사적비	1823년 (조선 순조 23)	1기	연등동 436-2	1998.08.13
제239호	여수 손죽도 이대원사당	1590년 추정 (조선 선조 23)	1동	삼산면 우데미길 14-3	2003.05.27
제240호	여수 이량장군 방왜축제비	1710년 (조선 숙종 36)	1기	중앙동 509	2003.10.04
제258호	홍국사 팔상전	조선후기 (17세기경)	1동	홍국사길 160 (중흥동)	2005.12.27

◎ 등록문화재

지정번호	문화재명	시 대	수량·규모	소 재 지	소유자· 관리단체	등록일자
제31호	여수 (구) 청년회관	1921년경	1동	관문서5길 7(관문동)	여수시장	2002.05.31
제32호	여수 (구) 애양교회	1928년	1동	울촌면 도성길 30-15	대한예수교 장로회 성산교회	2002.05.31
제33호	여수 애양병원	1926년경	1동	울촌면 도성길 30-15	사회복지법인 애양원	2002.05.31
제115호	장천교회	1924년	1동	울촌면 동산개길 42	(재)대한예수 교장로회순천 노회유지재단, 장천교회	2004.12.31
제116호	마래 제2터널	1926년	연장 640m 폭원 4.5m 높이 4.5m	덕충동 산 9 외	여수시장	2004.12.31
제170호	제일은행 여수지점	1942년 이전	1동	통제영5길 7 (중앙동)	(주)제일은행	2005.04.15
제301호	여수 울촌역	1930년	역사 1동 및 일괄	울촌면 당머리길 18 외	여수시	2006.12.04
제367호	여수 사도·추도 마을 옛 담장	-	옛 담장 약850m	화정면 낭도리 180 외	장원모 외, 여수시장	2007.11.30

◎ 여수시 문화유산 기념물

지정 번호	문화재명	시 대	수량·규모	소 재 지	소유자· 관리단체	등록일자
제1호	이충무공어머니 사시던 곳	1593 ~1597년	1동(정면5칸, 측면3칸, 팔작지붕, 기와집, 1,266㎡)	신월로 195 (용천동)	여수시장	2013.06.24.
제2호	오충사	1962 ~1976년	건물2동(오충사, 월천제) 출입문 2개 (필식문, 충의문)	웅천로 356 (용천동)	압해정씨 월천공파 종친회 (정채홍)	2014.09.05.

2. 국제교류도시 현황(9개국 14개시)

Status of International sister & friend cities (14 cities from 9 countries)

(2019. 11. 30. 현재)

구분	국가명	도 시 명	인구 (천명)	면적 (km ²)	결연일자 (결연장소)	특 성
자매도시 (5국 6시)	일 본 (Japan)	사가현(佐賀縣) 가라츠시(唐津市)	127	487.48	1982. 3. 5 (가라츠)	관광, 수산도시, 도자기, 모타보트경기장
	중 국 (China)	저장성(浙江省) 항저우시(杭州市)	8,885	16.596	1994.11. 1 (서명후 우편교환)	절강성 성도 중국 제일의 관광도시
		산둥성(山東省) 웨이하이시(威海市)	2,840	5.797	1995. 2.27 (웨이하이시)	산둥반도 최동단 중국 최초 한국(인천)과 직항로 개설
	필리핀 (Philippines)	세부시 (Cebu)	866	315	1996.10.23 (여천시)	필리핀 남부 무역 중심도시
	멕시코 (Mexico)	께레타로주(Queretaro) 께레타로시(Queretaro)	832	759.9	2002. 9. 3 (께레타로시)	구 멕시코연방 수도 UNESCO지정 인류문화유산
	트리니다드 토바고 (Trinidad & Tobago)	포트오브스페인시 (Port of Spain)	49	10.4	2007.9.17 (여수시)	국내 상업 중심지 서인도제도의 교역 중심지
우호도시 (5국 8시)	중 국 (China)	장수성(江蘇省) 양저우시(揚州市)	4,590	6.634	1995. 2.18 (양저우시)	역사문화의 중심도시 수출상품 종합기지
		저장성(浙江省) 샤오싱시(紹興市)	4,330	8.279	1997. 5.21 (여천군)	중화문명의 발상지역사, 문화의 명승지
	미 국 (U.S.A)	알래스카주 (Alaska) 스워드시(Seward)	2	55.8	1996.10.23 (여천시)	알래스카 무역항 여수화력 석탄 수출
		캘리포니아 (California) 뉴포트비치 (NewPortBeach)	86	137.21 1	1997.5.19 (뉴포트비치시)	캘리포니아주 대표적인 부촌 태평양 연안의 아름다운 해변
		벨리즈 (Belize) 벨리즈시 (Belize City)	70	35.667	2002.10.14 (여수시)	구 벨리즈의 수도 농업, 제재업, 어업의 중심
	러시아 (Russia)	바니노시 (Vanino City)	39	25.700	2004.06.30 (바니노시)	극동러시아 수출항 수산업, 목재, 석탄등산림공업
	중 국 (China)	저장성(浙江省) 리수이시(麗水市)	2,639	17.298	2005. 7.21 (여수시)	천혜의 자연자원 (삼림, 수력자원, 광산 등), 생태학적 환경 우수
	캐나다 (Canada)	뉴브런스윅 (New Brunswick) 몽턴(Moncton)	69	142	2007.12. 6 (여수시)	교통과 물류의 중심도시 40%는 이중언어(영,불) 사용 사업하기 가장 좋은도시로 선정

3. 역대 시장 · 군수 명단 List of Successive Mayor

◎ 여수시

(2019. 11. 30. 현재)

역대	성 명	취임년월일	이임년월일	재직기간		전임직위	신임직위	비고
				년	월			
1	김광현	1998. 4. 1	1998. 5. 18	-	2	여수시장	의원면직	
2	주승용	1998. 7. 1	2002. 6. 30	4	-	여천군수	임기만료	
3	김충석	2002. 7. 1	2006. 6. 30	4	-	여수시장	임기만료	
4	오현섭	2006. 7. 1	2010. 6. 30	4	-	여수시장	임기만료	
5	김충석	2010. 7. 1	2014. 6. 30	4	-	여수시장	임기만료	
6	주철현	2014. 7. 1	2018. 6. 30	4	-	여수시장	임기만료	
7	권오봉	2018. 7. 1			6			

◎ 구 여수시

대	직 명	성 명	취 임 년월일	이 임 년월일	재직기간 년 월		전임직위	신임직위
1	임 명	김 정 식	49. 8. 15	52. 2. 20	2	3	유임 전남여수시	목포시장
2	"	박 기 홍	52. 2. 21	52. 3. 26	0	1	광주시장	의원면직
3	"	김 민 규	52. 4. 10	52. 5. 5	0	1	광양군수	자치제 실시 자연해직
4	민 선	장 기	52. 5. 6	53. 8. 29	1	3	신 규	의원면직
5	"	정 주 양	53. 9. 5	55. 7. 5	1	10	여수부시장	"
6	"	황 병 규	55. 9. 26	58. 2. 22	1	5	신 규	"
7	"	김 정 식	58. 2. 28	59. 1. 30	0	10	민 선	"
8	임 명	이 선 행	59. 2. 23	60. 5. 22	1	3	신 규	"
9	"	김 정 식	60. 5. 23	61. 6. 15	1	1	신 규	"
10	"	이 두 현	61. 6. 16	61. 7. 20	0	1	육군중령	도 전 출
11	시장서리	남 만 우	61. 7. 21	61. 10. 8	0	2	승주군수 서 리	감사과장서리
12	서 기 관	황 명	61. 10. 9	64. 4. 12	2	6	신 임	전북교육원장
13	"	주 봉 내	64. 4. 13	66. 2. 11	1	10	순천시장	강진군수
14	"	황 갑 손	66. 2. 12	66. 7. 19	0	6	여천군수	공무원 교육원장
15	"	정 영 배	66. 7. 20	67. 10. 14	1	3	화순군수	수산국장
16	"	윤 성 윤	67. 10. 15	68. 4. 30	0	6	순천시장	식산국장

대	직 명	성 명	취 임 년월일	이 임 년월일	재직기간 년 월	전임직위	신임직위
17	서 기 관	김 남 권	68. 5. 1	70. 3. 2	1 10	고흥군수	내 무 국
18	"	김 문 수	70. 3. 3	71. 8. 20	1 5	고흥군수	직위해제
19	"	김 재 호	71. 8. 21	73. 2. 6	1 6	공무원교육원장	의원면직
20	"	송 인 섭	73. 2. 7	74. 1. 24	1 0	장성군수	보사국장
21	"	이 상 노	74. 1. 25	75. 10. 30	1 9	내무국장	의원면직
22	"	박 종 국	75. 10. 30	75. 11. 19	0 1	내무국장	직위해제
23	"	최 정 학	75. 11. 21	77. 2. 16	1 4	광주부시장	영산강 개발소장
24	"	김 세 장	77. 2. 17	78. 8. 1	1 5	도농정국장	여천출장소장
25	부이사관	한 병 용	78. 8. 2	80. 7. 31	2 0	내무부공기업과장 내무부지방재정국	의원면직
26	"	김 선 규	80. 8. 1	83. 12. 26	3 5	지방세 심사담당관	목포시장
27	"	박 일 출	83. 12. 27	85. 3. 10	1 3	전라남도 여천지구출장소 장	내무부 연수원입교
28	"	송 재 구	85. 3. 11	87. 12. 31	2 9	전라남도 기획관리실장	목포시장
29	"	나 승 포	88. 1. 1	88. 6. 10	0 5	나주시장	전라남도 기획관리실장
30	"	김 우 곤	88. 6. 11	89. 12. 26	1 7	순천시장	전라남도 공무원교육원
31	"	박 일 출	89. 12. 27	92. 1. 3	2 0	국방대학원 파견근무	광주직할시 상수도사업본 부장
32	"	박 형 인	92. 1. 4	93. 3. 28	1 3	동광양시장	전라남도 기획관리실장
33	"	안 재 호	93. 3. 29	94. 10. 1	1 6	순천시장	국무총리실공 보비서관
34	"	문 덕 형	94. 10. 6	95. 6. 30	0 9	여수시장	순천시부시장
35	민 선	김 광 현	95. 7. 1	98. 3. 31	2 9	신 규	통합여수시장

◎ 구 여천시

구분	대	성명	취임 년월일	이임 년월일	재직기간		전임지	전출지	비고
					년	월			
출 장 소 장	1	송인섭	76. 9. 1	78. 8. 2	1	11	보성군수	부산직할시 영도구청장	
	2	김세장	78. 8. 2	80. 7. 9	1	11	여수시장	의원면직	
	3	박일출	80. 8. 1	83.12.27	3	6	전라남도 상공운수국장	여수시장	
	4	강영기	83.12. 27	85. 3.11	1	3	내무부 지방기획과장	전라남도 기획관리실장	
	5	범택균	85. 3.11	85. 7. 8	0	4	목포시장	내무부	
	6	임정섭	85. 7. 8	85.12.31	0	6	내무부산림청 총무과장	여천시장	
시 장	1	임정섭	86. 1. 1	88. 6.10	2	5	전라남도여천 지구출장소장	강원도 동해출장소장	
	2	류수택	88. 6.11	88.12.31	0	7	내무부민방위국 기획과장	전라남도	
	3	이만의	89. 1. 1	91. 1.10	2	1	내무부지방 재정과장	광주시 기획관리실장	
	4	박정웅	91. 1.11	92.11.18	1	10	사회정화위원회 전문위원	전라남도	
	5	류상철	92.11.19	94. 5. 5	1	5	고급정책 관리자반	전라남도 정책보좌관	
	6	이종무	94. 5. 6	95. 6.31	1	2	전라남도 내무국장	전라남도	
	7	정채호	95. 7. 1	98. 3.31	2	9	신규	통합여수시 조직개편	

◎ 구 여천군

역대	성 명	취 임 년월일	이 임 년월일	재직기간		군정구호	군정방침	비고
				년	월			
1	정재완	45.12.15	47. 2.28	1	4			
2	김문평	47. 2.28	48. 5.10	1	3			
3	장성필	48. 5.10	48.12.11	-	7			
4	김철주	48.12.11	50. 5.15	1	6			
5	김용기	50. 5.15	52. 1.23	1	8			
6	양승언	52. 1.23	53. 6.27	1	6			
7	김기용	53. 6.27	54.10.18	1	4			
8	차세영	54.10.18	55. 8. 4	-	11			
9	이시형	55. 8. 4	57. 4.23	1	10			
10	백남복	57. 4.23	60. 5.23	3	2			
11	이복량	60. 5.23	61. 6. 9	1	2			
12	김태삼	61. 6. 9	61. 6.16	-	1			
13	김달근	61. 6.16	62. 3. 7	-	9			

역대	성 명	취 임 년월일	이 임 년월일	재직기간		군정구호	군정방침	비고
				년	월			
14	이채섭	62. 3. 7	62.7.24	-	4			
15	김재호	62. 7.24	62.11. 7	-	4			
16	송돈효	62.11. 7	64. 4.13	1	5			
17	황갑손	64. 4.13	66. 2.12	1	10			
18	김태삼	66. 2.12	68. 6.14	2	4			
19	정상열	68. 6.14	70. 3. 5	1	9			
20	이준호	70. 3. 5	71. 8.20	1	5			
21	박남칠	71. 8.20	74. 1.25	2	5			
22	김홍영	74. 1.25	75. 9. 5	1	8			
23	김장술	75. 9. 5	76. 9. 1	1	-			
24	김우곤	76. 9. 1	78. 8. 1	1	10	알찬여천 건설	(1) 인화단결 (2) 소득배가 (3) 향토방위	
25	김재수	78. 8. 2	80. 8. 8	2	-	알찬새여천건설	(1) 군민총화 (2) 소득배가 (3) 지역개발	

◎ 역대 군수 명단

역대	성 명	취 임 년월일	이 임 년월일	재직기간		군정구호	군정방침	비고
				년	월			
26	정영식	80. 8. 8	82. 4.12	1	8	새희망 새여천	(1) 양심행정의 추구 (2) 새마을로 소득증대 (3) 품격높은 지역개발	
27	이종옥	82. 4.13	84. 5.16	2	1	새의식으로 새 여 천 을	(1) 주민참여를 통한 민주행정 (2) 깨끗하고 정직한 봉사 (3) 소득증대와 균형개발 (4) 의식개혁의 범군민적추진	
28	정광선	84. 6. 4	85. 9. 1	1	3	푸른기상 밝은마음 선진여천	(1) 주민참여를 통한 민주행정 (2) 깨끗하고 정직한 봉사 (3) 소득증대와 균형개발 (4) 의식개혁의 범군민적추진	
29	박 웅	85. 9. 2	86.12.23	1	4	새로운 복지 여 천 건 설	(1) 민의를 기초로한 책임행정 (2) 성실하고 정직한 봉사행정 (3) 새소득원 개발과 균형개발 (4) 밝고 명량한 새 군민상정립	
30	이정균	86.12.24	88. 6.10	1	5	풍 요 로 운 새여천 건설	(1) 위민봉사행정의 구현 (2) 지역균형성장의 촉진 (3) 고소득원 발굴의 확대 (4) 도서관광자원의 개발	
31	김명동	88. 6.11	89.12.27	1	6	화합하는 군민 살 기 좋 은 여 천 건 설	(1) 민본행정의 구현 (2) 자치기반의 확립 (3) 군민소득의 증대 (4) 지역개발의 촉진 (5) 문예관광의 진흥	
32	이기봉	89.12.27	90. 9.22		10	화합하는 군민 살 기 좋 은 여 천 건 설	(1) 민본행정의 구현 (2) 자치기반의 확립 (3) 군민소득의 증대 (4) 지역개발의 촉진 (5) 문예관광의 진흥	

역대	성명	취임 년월일	이임 년월일	재직기간		군정구호	군정방침	비고
				년	월			
33	조항규	90.10.17	93.3.28	2	5	화합하는 군민 살기 좋은 여천 건설	(1) 화합안정의 정착 (2) 민의행정의 구현 (3) 지역개발의 촉진 (4) 문예관광의 진흥	
34	송득영	93. 3.29	94.5.5	1	1	군민화합으로 활기찬 여천 건설	(1) 정성어린 봉사 (2) 활기넘친 농어촌 (3) 균형있는 개발 (4) 다시찾는 관광	
35	서재관	94. 5. 6	94.12.31		7	화합하는 군민 살기 좋은 새 여천	(1) 성실한 봉사 (2) 사회복지 증진 (3) 균형있는 개발 (4) 관광문예진흥	
36	기갑서	95. 1. 1	95.6.30		6	화합하는 군민 살기 좋은 여천 건설	(1) 화합하는 군민 (2) 믿음받는 군정 (3) 발전하는 지역	
37	정근진	95. 7. 1	96.6.11		11	활짝열린 자치시대 살기 좋은 새 여천	(1) 믿음주는 열린군정 (2) 친철한 봉사행정 (3) 균형있는 지역발전 (4) 다시찾는 관광진흥	
38	주승용	96. 8. 6	98.3.31	2	9	21세기를 준비하는 희망찬 새 여천	(1) 깨끗하고 빠른 봉사 (2) 신뢰받는 군정 수행 (3) 일선현장 확인 행정 (4) 균형있는 지역 개발 (5) 다시찾는 관광 여천	

4. 역대 부시장·부군수 명단 List of Successive deputy Mayor

◎ 여수시

(2019. 11. 30. 현재)

역대	성 명	취임년월일	이임년월일	재직기간		비 고
				년	월	
1	선 중 룬	1998. 4. 1	1998. 6. 30		3	
2	기 갑 서	1998. 7. 1	2000. 1. 11	1	5	
3	이 중 범	2000. 1. 12	2001. 1. 3		11	
4	조 우 연	2001. 1. 4	2003. 1. 13	2		
5	이 개 호	2003. 1. 14	2004. 1. 28	1		
6	이 공 주	2004. 1. 29	2005. 6. 30	1	5	
7	김 재 곤	2005. 7. 1	2007. 1. 21	1	6	
8	최 오 주	2007. 1. 22	2007. 12. 27		11	
9	정 해 균	2007. 12. 28	2009. 6. 30	1	6	
10	정 인 화	2009. 7. 1	2011. 1. 9	1	6	
11	정 병 재	2011. 1. 10	2012. 12. 31	2		
12	이 호 경	2013. 1. 1	2014. 7. 31	1	7	
13	이 승 옥	2014. 8. 1	2016. 7. 27	1	11	
14	최 중 선	2016. 7. 28	2018. 7. 4	1	11	
15	고 재 영	2018. 7. 5	-	1	4	

◎ 구 여수시

대	직 명	성 명	취임년월일	이임년월일	재직기간		전 임 지	전 출 지
					년	월		
1	임 명	여종현	49.12.17	52. 7.11	2	6	곡성내무과장	서무과주사
2	"	정주양	52. 7.12	53. 9. 5	1	2	신 규	여 수 시 장
3	"	최병영	53. 9.14	54. 4.25	0	8	나주내무과장	광산군내무과장
4	"	윤용흠	54. 4.26	56. 1.19	1	7	순천시부시장	순천시부시장
5	"	박성두	56. 1.20	58. 7.14	2	6	"	순천도립병원 서 무 과 장
6	"	이제국	58. 7.15	61. 6.25	3	0	순천도립병원 서 무 과 장	의 원 면 직
7	지방행정 사무관	김호윤	66. 8. 1	69. 3. 9	2	7	광주시총무과장	목포시부시장
8	"	김장술	69. 3.10	70. 3. 9	1	0	순천시부시장	양 정 과 장
9	"	이동식	70. 3.10	71. 8.20	1	5	광주시총무국장	광 주 시 사회경제국장
10	지방서기관	정채균	71. 8.21	73. 7. 8	2	2	광주시기획실장	광주시총무국장

대	직 명	성 명	취임년월일	이임년월일	재직기간		전 임 지	전 출 지
					년	월		
11	지방서기관	윤재공	73. 7. 9	74. 6. 19	0	11	광 주 시 사회경제국장	사 망
12	"	허 용	74. 6. 20	75. 9. 24	1	1	승주군부군수	해남군부군수
13	"	이정기	75. 9. 25	75. 12. 30	0	3	담양군부군수	양 정 과 장
14	"	김기옥	76. 1. 1	76. 9. 1	0	9	새마을지도과장	양 정 과 장
15	"	이순희	76. 9. 2	77. 3. 8	0	6	광주시총무국장	의 원 면 직
16	"	김희철	77. 3. 9	80. 12. 16	3	9	여천출장소부소장	목포시부시장
17	"	문병갑	80. 12. 26	82. 9. 11	1	9	해남군부군수	의 원 면 직
18	"	김해권	82. 10. 6	86. 3. 7	3	5	순천시부시장	전라남도 공무원교육원
19	지방부이사관	박선배	86. 3. 8	88. 6. 30	2	3	무 안 군 수	정 년 퇴 직
20	"	오덕교	88. 6. 11	89. 12. 6	1	6	전라남도 수산담당관	무 안 군 수
21	"	송득영	89. 12. 7	92. 1. 3	2	1	전라남도공보관	나 주 군 수
22	"	박영호	92. 1. 4	93. 3. 28	1	3	전라남도의사과장	전 라 남 도
23	"	김정배	93. 3. 29	93. 6. 30	0	3	완 도 군 수	의 원 면 직
24	"	권준표	93. 8. 17	94. 5. 5	0	8	전라남도사회과장	전라남도 정책보좌관
25	"	김주호	94. 5. 6	95. 6. 30	1	1	전라남도 공무원교육원장	의 원 면 직
26	"	선종륜	95. 7. 1	98. 3. 31	2	9	이북5도황해도 사무국장	통합여수시 부 시 장

◎ 구 여천시

구분	대	성 명	취임년월일	이임년월일	재직기간		전 임 지	전 출 지
					년	월		
부 소 장	1	김희철	76. 9. 1	77. 3. 9	0	6	화순부군수	여수부시장
	2	박선배	77. 3. 9	80. 4. 1	3	1	해남부군수	목포부시장
	3	조주현	80. 4. 1	81. 4. 25	1	1	목포부시장	전라남도 도서담당관
	4	정상채	81. 4. 25	82. 4. 24	0	8	광 주 시 동 구 청 장	명 예 퇴 직
	5	권준표	82. 4. 25	85. 12. 31	3	10	광 주 시 보 사 국 장	여천부시장
부 시 장	1	권준표	86. 1. 1	86. 3. 20	0	3	여천출장소 보 소 장	순천부시장
	2	신평영	86. 3. 21	87. 2. 17	0	11	광산부군수	전라남도 영림과장
	3	서삼현	87. 2. 18	87. 12. 31	0	11	함평부군수	전라남도 농민교육원장
	4	강종대	88. 1. 1	89. 9. 3	1	8	송정부시장	나주부시장
	5	정병만	89. 9. 4	91. 1. 17	1	3	담양부군수	동광양시 부 시 장
	6	김철환	91. 1. 18	92. 1. 11	0	11	동 광 양 시 부 시 장	영산호관광 개발사무소장
	7	주두실	92. 1. 12	93. 8. 16	1	7	고흥부군수	전라남도 사회과장
	8	정성환	93. 8. 17	94. 12. 31	1	4	곡성부군수	전라남도 가정복지과장
	9	장관수	95. 1. 1	95. 7. 25	0	7	전라남도 도서개발담당관	여 천 시 정책보좌관
	10	기갑서	95. 7. 26	98. 3. 31	2	8	전 라 남 도	목포부시장

◎ 구 여천군

역대	성 명	취임년월일	이임년월일	재직기간		비 고
				년	월	
1	김 기 모	1975. 1. 8	1975. 9. 2	-	8	
2	이 용 호	1975. 9. 3	1975. 12. 30	-	4	
3	송 전 규	1975. 12. 31	1977. 3. 8	1	3	
4	천 종 식	1977. 3. 9	1980. 8. 4	3	5	
5	박 내 생	1980. 8. 5	1982. 7. 3	1	11	
6	조 길 민	1985. 3. 26	1986. 11. 2	1	7	
7	김 영 남	1986. 11. 3	1987. 12. 31	1	2	
8	주 두 실	1988. 1. 1	1990. 7. 16	2	7	
9	전 윤 식	1990. 7. 18	1991. 1. 17	-	6	
10	조 영 옥	1991. 1. 18	1992. 3. 6	1	1	
11	최 준 호	1992. 3. 7	1993. 8. 16	1	3	
12	최 기 형	1993. 8. 17	1994. 12. 31	1	4	
13	이 상 옥	1995. 1. 1	1996. 8. 23	1	7	
14	최 복 만	1996. 8. 24	1998. 3. 31	1	6	

5. 여수시 의회의원 명단 List of Member of City Council

(2019. 11. 30. 현재)

성 명	직 위	성별	선거구	비 고
서완석	의 장	남	나	
이찬기	부 의 장	남	아	
고희권	의회운영위원장	남	사	
박성미	기획행정위원장	여	가	
백인숙	환경복지위원장	여	다	
주종섭	해양도시건설위원장 웅천택지개발사업실태파악특별위원장	남	아	
문갑태	예산결산특별위원장	남	사	
김행기	여수산단실태파악특별위원장	남	다	
전창곤	여순사건특별법제정추진특별위원장	남	다	
정광지	의 원	남	가	
김승호	의 원	남	나	
송하진	의 원	남	다	
강현태	의 원	남	라	
김영규	의 원	남	라	
송재향	의 원	여	라	
이상우	의 원	남	라	
강재현	의 원	남	마	
나현수	의 원	남	마	
정현주	의 원	여	바	
주재현	의 원	남	바	
김종길	의 원	남	사	
이선희	의 원	남	아	
정경철	의 원	남	아	
민덕희	의 원	여	비례	
고용진	의 원	남	비례	
이미경	의 원	여	비례	

6. 전라남도 의원 명단 List of Member of Provincial Assembly

(2019. 11. 30. 현재)

성 명	직 위	성별	선거구	비 고
이광일	의원	남	여수1	
강문성	의원	남	여수2	
민병대	의원	남	여수3	
최무경	의원	남	여수4	
최병용	의원	남	여수5	
강정희	의원	여	여수6	

7. 국회의원 명단 List of Member of the National Assembly

(2019. 11. 30. 현재)

성 명	직 위	성별	선거구	비 고
이용주	국회의원	남	여수시 갑	
주승용	국회의원	남	여수시 을	
최도자	국회의원	여	비례대표	

8. 시 간부 명단 List of Executive Member of City Hall

(2019. 11. 30. 현재)

직 위	직 급	성 명	현부서 임용일	비 고
시 장	지방정무직	권 오 봉	2018.07.01	
부 시 장	지방3급	고 재 영	2018.07.05	
기획경제국장	지방4급	성 동 범	2019.01.07	
행정지원국장	지방4급	양 기 원	2018.08.01	
환경복지국장	지방4급	이 정 화	2019.07.04	
해양수산녹지국장	기술4급	이 한 곤	2019.07.04	
건설교통국장	기술4급	김 기 채	2018.08.01	
의회사무국장	지방4급	김 병 완	2018.08.01	
보건소장	기술4급	정 혜 정	2019.07.01.	
관광문화교육국장	지방4급	김 용 필	2019.07.04	
상하수도사업단장	기술4급	김 정 남	2019.01.14	
도시시설사업단장	기술4급	문 태 선	2019.01.07	
시민공감담당관	행정5급	이 병 호	2019.07.04	
공보담당관	행정5급	김 태 형	2019.07.04	
감사담당관	행정5급	문 승 남	2019.01.07	
기획예산과장	행정5급	나 병 곤	2019.07.04	
세정과장	행정5급	박 홍 식	2018.01.08	
징수과장	행정5급	박 상 근	2019.07.04	
투자박람회과장	행정5급	신 윤 옥	2018.08.01	

직 위	직 급	성 명	현부서 임용일	비 고
인구일자리과	행정5급	박 홍 상	2019.01.07	
정보통신과장	행정5급	박 한 옥	2019.01.07	
총무과장	행정5급	장 인 호	2019.07.04	
회계과장	행정5급	박 은 규	2018.08.01	
재난안전과장	행정5급	김 명 회	2019.07.04	
체육지원과장	행정5급	서 채 훈	2019.01.07	
민원지적과장	시설5급	이 창 선	2018.08.01	
사회복지과장	사회복지5급	서 정 신	2019.07.04	
노인장애인과장	사회복지5급	류 갑 선	2019.07.04	
여성가족과장	행정5급	차 미 정	2019.07.04	
도시미화과장	행정5급	박 춘 순	2019.01.07	
지역경제과장	행정5급	정 재 호	2018.01.08	
수산경영과장	해양수산5급	정 임 조	2019.07.04	
어업생산과장	해양수산5급	정 덕 영	2019.07.04	
해양항만레저과장	행정5급	오 영 록	2018.01.08	
섬자원개발과장	행정5급	서 재 품	2018.08.01	
도시계획과장	시설5급	장 세 길	2017.07.04	
건설과장	시설5급	주 영 근	2019.01.07	
도로과장	시설5급	서 유 권	2019.01.07	
교통과장	행정5급	고 영 준	2019.01.07	
허가민원과장	시설5급	김 인 석	2019.01.07	

직 위	직 급	성 명	현부서 임용일	비 고
도시재생과장	시설5급	박 성 재	2019.07.04	
전문위원	행정5급	한 진 숙	2017.07.04	
전문위원	행정5급	김 상 태	2019.01.07	
전문위원	행정5급	이 근 철	2019.07.04	
보건행정과장	보건5급	이 주 리	2019.07.04	
식품위생과장	행정5급	문 덕 빈	2018.08.01	
건강증진과장	의료기술5급	김 경 호	2019.07.04	
보건사업과장	의료기술5급	장 영 심	2019.07.04	
농업정책과장	농업5급	이 훈 기	2019.07.04	
농촌진흥과장	농촌지도관	윤 혜 옥	2018.08.01	
미래농업과장	농촌지도관	범 인 숙	2019.07.04	
특산품육성과	행정5급	정 회 진	2019.01.07	
산단지원과장	행정5급	박 형 렬	2019.07.04	
공영개발과장	시설5급	유 경 상	2018.08.01	
기후환경과장	환경5급	우 창 정	2019.01.07	
산림과장	녹지5급	정 중 곤	2018.01.08	
공원과장	행정5급	조 계 윤	2019.07.04	
관광과장	행정5급	김 학 섭	2019.01.07	
문화예술과장	행정5급	김 지 선	2019.07.04	

직 위	직 급	성 명	현부서 임용일	비 고
교육지원과장	행정5급	한 광 민	2019.07.04	
시립도서관장	사서5급	박 삼 숙	2014.01.01	
수도행정과	행정5급	김 동 석	2019.07.04	
상수도과장	시설5급	강 균	2019.01.07	
하수도과장	시설5급	최 홍 식	2019.07.04	
도로시설관리과장	시설5급	심 근 하	2019.07.04	
생활자원사업소장	시설5급	오 정 환	2019.01.07	
차량등록사업소장	공업5급	김 상 윤	2019.01.07	
중부민원출장소장	행정5급	이 동 일	2019.09.30	

9. 읍 · 면 · 동장 명단 List of Chief of Eup · Myeon · Dong

(2019. 11. 30. 현재)

직 위	직 급	성 명	현부서 임용일	비고
돌산읍장	행정5급	장 지 문	2019.07.04	
소라면장	행정5급	최 영 철	2019.01.07	
울촌면장	행정5급	이 재 종	2019.07.04	
화양면장	행정5급	이 충 현	2018.08.01	
남 면 장	행정5급	조 계 완	2019.07.04	
화정면장	행정5급	김 석 순	2019.07.04	
삼산면장	행정5급	공 주 식	2019.07.04	
동문동장	행정5급	박 보 근	2019.01.07	
한려동장	행정5급	윤 국 한	2019.07.04	
중앙동장	시설5급	박 상 훈	2019.01.07	
충무동장	행정5급	황 경 미	2019.07.04	
광림동장	행정5급	김 제 중	2019.07.04	
서강동장	행정5급	박 활 수	2018.01.08	
대교동장	시설5급	김 동 호	2019.01.07	
국 동 장	행정5급	강 성 수	2019.07.04	
월호동장	행정5급	윤 경 회	2019.07.04	
여서동장	행정5급	조 민 수	2019.07.04	
문수동장	사회복지5급	박 인 대	2018.08.01	
미평동장	사회복지5급	장 병 연	2019.07.04	
둔덕동장	행정5급	강 행 숙	2019.07.04	
만덕동장	행정5급	류 성 식	2019.07.04	
쌍봉동장	행정5급	이 돈 주	2019.07.04	
시전동장	행정5급	김 정 오	2019.07.04	
여천동장	행정5급	정 용 길	2019.07.04	
주삼동장	행정5급	장 광 일	2019.01.07	
삼일동장	행정5급	신 영 자	2019.01.07	
묘도동장	행정5급	윤 석 호	2019.01.07	
여수시도시관리공단파견	행정5급	이 상 원	2019.01.07	

10. 시 기구개편 상황 Change of County Organization

공포일자	근 거	구 분	기 구 명	변 동 사 항
2003. 2. 28	규 칙 제294호	신 설 폐 지 통 폐 합 명칭변경 기능조정	조직개편	<p>■ 5국23과 1의회(3전문위원)2직속기관(4과) 1출장소(2과) 11사업소(14과) 1읍6면20동</p> <p>【본 청】</p> <p><input type="checkbox"/> 국단위</p> <p>○ 명칭변경</p> <p>·기획재정국 → 기획관광국</p> <p>·도시건설국 → 건설교통국</p> <p><input type="checkbox"/> 과단위</p> <p>○ 신설</p> <p>·자치행정국 주민자치과</p> <p>·문화관광과분리 → 관광홍보과</p> <p>·사회여성과분리 → 여성정책과</p> <p>○ 폐지</p> <p>·자치행정국 민방위재난관리과</p> <p>○ 명칭변경</p> <p>·문화관광과 → 문화체육과</p> <p>·사회여성과 → 사회복지과</p> <p>·홍보전산과 → 정보통신과</p> <p>·해양개발과 → 해양항만정책과</p> <p>○ 기능조정</p> <p>·기획재정국 세무과 → 자치행정국 세무과</p> <p>·환경복지국 교통행정과 → 건설교통국 교통행정과</p> <p>【직속기관】</p> <p><input type="checkbox"/> 5급</p> <p>○ 통폐합</p> <p>·보건행정과 + 위생과 → 보건위생과</p> <p>○ 명칭변경</p> <p>·의무과 → 보건사업과</p> <p>【출장소】</p> <p><input type="checkbox"/> 5급</p> <p>○ 이관</p> <p>·도서복지과 → 도서개발사업소</p>

공포일자	근 거	구 분	기 구 명	변 동 사 항
				【사업소】 <input type="checkbox"/> 5급 <input type="radio"/> 신설 ·문화시설관리사업소 시립종합박물관 ·투자유치사업소 <input type="radio"/> 폐지 ·세계박람회지원사업소 ·자원봉사센터 <input type="radio"/> 이관 ·중부민원출장소 도서복지과 → 도서개발사업소
2003.11.12	규 칙 제311호	신 설 및 명칭변경	총 무 과 세 무 과	<input type="radio"/> 담당신설 ·세무과 징수2, 징수3, 징수4담당 <input type="radio"/> 명칭변경 ·총무과 사회진흥담당 → 여론담당 ·세무과 징수담당 → 징수1담당
2003. 12. 8	규 칙 제312호	신 설	기 획 예산과	<input type="radio"/> 담당신설 ·기획예산과 박람회유치담당
2004. 5. 28	규 칙 제325호	신 설	여 성 정책과	<input type="radio"/> 담당신설 ·여성정책과 건강가정지원담당
2004. 6. 18	규칙 제327호	신 설	기 획 예산과	<input type="radio"/> 담당신설 ·기획예산과 혁신분권담당
2004. 7. 1	규 칙 제328호	신설 및 폐 지	수 질 환경과	■ 5국23과 1의회(3전문위원) 2직속기관(4과) 1출장소(2과) 10사업소(15과) 1읍6면20동 【사업소】 <input type="radio"/> 신설(1과) ·상하수도사업소 수질환경과 <input type="radio"/> 폐지(△1소) ·위생환경사업소

공포일자	근 거	구 분	기 구 명	변 동 사 항
2005. 3.17	규 칙 제344호	신 설 폐 지 통 폐 합 명칭변경 기능조정	조직개편	<p>■ 5국25과 1의회(3전문위원) 2직속기관(4과) 1출장소(2과) 11사업소(14과) 1읍6면20동</p> <p>【본 청】</p> <p>□ 5급</p> <p>○ 신설(3과) ·혁신분권기획단, 엑스포유치지원단, 재난방재과</p> <p>○ 폐지(1과) ·주민자치과</p> <p>□ 6급</p> <p>○ 신설(23담당) ·공무원단체, 과표, 물품관리, 균형발전, 교육지원, 법무, 홍보관리, 영상진흥, 시설관리, 네트워크, 유치지원, 대기관리, 재활복지, 영락공원, 공원시설, 산업진흥, 재래시장, 친환경산업, 주차관리, 교통정보, 국책사업, 재난관리, 건축물관리</p> <p>○ 통·폐합(2⇒1담당) ·노사협력+고용촉진⇒노사협력</p> <p>○ 명칭변경(13담당) ·문서⇒기록물관리, 자치지원⇒주민자치, 의회법무⇒의회협력, 홍보⇒홍보지원, 관광유치⇒관광마케팅, 박람회유치⇒유치기획 오수관리⇒수질관리, 산지조성⇒산림조성, 가스안전⇒에너지관리, 축산⇒축정, 교통지도⇒운수지도, 교통관리⇒교통시설, 재난방재⇒방재</p> <p>【직속기관】</p> <p>□ 6급</p> <p>○ 명칭변경(2담당) ·방역⇒질병예방, 가족보건⇒지역보건</p>

공포일자	근 거	구 분	기 구 명	변 동 사 항
				【사업소】 <input type="checkbox"/> 5급 ○ 신설(1소) ·서울사무소 ○ 폐지(1과) ·문화시설관리사업소 사적지관리과 <input type="checkbox"/> 6급 ○ 신설(5담당) ·투자지원, 진남체육공원, 대외협력, 엑스포협력, 어항개발 ○ 폐지(2담당) ·사적지관리과 관리, 시설 ○ 명칭변경(7담당) ·간이급수⇒상수행정, 망마시설운영⇒망마시설, 홍국체육관운영⇒홍국체육관, 돌산체육관운영 ⇒돌산체육관, 선도보호⇒자립지원, 해양시설⇒도서개발, 도서전기⇒도서전력
2005. 8.22	규 칙 제350호	신 설	담당신설	【본 청】 ○ 담당신설(3담당) ·문화체육과 체전준비, 사회복지과 복지기획 시립쌍봉도서관 울촌도서관
2005.12.28	규 칙 제366호	신 설		【읍 면】 ○ 부읍면장제 도입
2006. 1. 17	규 칙 제366호	신 설	담당신설 명칭변경	【본청 및 사업소】 ○ 담당신설(4담당) ·복식부기, 고객만족,부지조성, 환경산업 ○ 명칭변경(6담당) ·혁신분권⇒행정혁신, 균형발전⇒평생교육, 홍보지원⇒공보, 홍보관리⇒홍보기획 체육⇒체육진흥, 해양항만정책⇒해양항만

공포일자	근 거	구 분	기 구 명	변 동 사 항
2006. 3. 24	규 칙 제368호	신 설	담당신설	【본 청】 ○ 사회복지과 담당신설(1담당) ·신설 : 보육지원 ·명칭변경: 아동⇒아동복지 【사업소】 ○ 투자유치사업소 담당신설(1담당) ·특구지원
2006.04.12	규칙 제369호	신 설 변 경 통 폐 합 명칭변경 폐 지	조직개편	【본 청】 <input type="checkbox"/> 6급 ○ 명칭변경(2담당) ·도시계획과 국책사업담당⇒도시정비담당 ·건설과 기반조성담당⇒농업기반정비 【출장소】 <input type="checkbox"/> 6급 ○ 신설(1담당) ·민원지적과 토지정보담당 【사업소】 <input type="checkbox"/> 4급 ○ 신설(1단) ·세계박람회지원단(한시기구) <input type="checkbox"/> 5급 ○ 신설(1과) ·세계박람회지원단 기반조성과 ○ 명칭변경(1단1소) ·엑스포유치지원단⇒박람회 유치지원과 ·서울사무소⇒세계박람회지원단 서울사무소 ○ 통폐합(2관⇒1관) ·시립현암+시립쌍봉도서관⇒시립도서관 <input type="checkbox"/> 6급 ○ 담당신설(3담당) ·유치지원과 민간협력담당 ·기반조성과 기반조성, 보상담당 ○ 명칭변경(5담당) ·엑스포유치지원단 부지조성⇒개발담당 ·시립쌍봉도서관 관리⇒도서관운영 사서⇒자료개발, 열람⇒자료운영 ·시립현암도서관(5급⇒6급 담당으로) 열람⇒현암도서관 ○ 폐지(2담당) ·시립현암도서관 관리, 사서담당

공포일자	근 거	구 분	기 구 명	변 동 사 항
2006. 8. 31	규 칙 제369호	신 설 통 폐 합 명칭변경 폐 지	조직개편	<p>【본 청】</p> <p><input type="checkbox"/> 신설</p> <p>○ 5급(1담당관) ·공보담당관</p> <p>○ 6급(2담당) ·축제지원, 기술지원</p> <p><input type="checkbox"/> 폐지</p> <p>○ 5급(1과) ·혁신분권기획단</p> <p>○ 6급(8담당) ·공무원단체, 징수4, 민원행정, 영상진흥 시설관리, 영락공원, 가정상담, 주차제도</p> <p><input type="checkbox"/> 통폐합</p> <p>○ 5급(4과⇒2과) ·관광홍보+문화체육⇒관광문화과 ·문화체육+체육시설관리과⇒체육진흥과</p> <p><input type="checkbox"/> 명칭변경</p> <p>○ 4급(1국) ·건설교통국⇒도시건설국</p> <p>○ 5급(6과) ·건설교통국 도시계획과, 건설과, 도로과 허가민원과, 재난방재과⇒도시건설국으로</p> <p>○ 6급(5담당) ·공보⇒홍보, 민원정책⇒직소민원 ·공원시설⇒도시휴양, 방재⇒재해대책 ·행정혁신⇒혁신분권</p> <p><input type="checkbox"/> 이동</p> <p>○ 5급(1과) ·건설교통국 교통행정과 ⇒도심개발사업단 교통행정과로</p> <p>○ 6급(11담당) ·혁신분권기획단 평생교육, 교육지원 주민자치⇒교육문화 평생학습과로 ·지역경제과 노사협력⇒노사협력단으로 ·재래시장⇒도심개발 시장정비로 ·교통행정과 교통행정, 운수지도, 주차관리 교통지도, 교통정보⇒도심개발 교통행정과로 ·도로과 광고물정비⇒도심 개발지원과로</p>

공포일자	근 거	구 분	기 구 명	변 동 사 항
2006. 8. 31	규칙 제369호	신 설 통 폐 합 명 칭 변경 폐 지	조직개편	<p>【사업소】</p> <p><input type="checkbox"/> 신설</p> <p>○ 4급(1단)</p> <p>·도심개발사업단</p> <p>○ 5급(5과)</p> <p>·도심개발사업단 개발지원과, 도심개발과</p> <p>·교육문화 평생학습과, 큰여수기획단</p> <p>·노사협력단</p> <p>○ 6급(5담당)</p> <p>·개발지원과 개발지원, 보상담당</p> <p>·도심개발과 개발행정, 경관조성담당</p> <p>·상수도과 정수</p> <p><input type="checkbox"/> 폐지</p> <p>○ 6급(15담당)</p> <p>·시설관리과 관리, 둔덕정수장, 학동정수장</p> <p>·수질환경과 관리, 위생처리담당</p> <p>·산단지원과 관리, 경리, 분양담당</p> <p>·산단지원과 산단개발담당</p> <p>·보상과 업무, 산단보상담당</p> <p>·체육시설관리과 관리, 홍국, 망마체육관</p> <p>·시민회관 관리담당</p> <p><input type="checkbox"/> 통폐합</p> <p>○ 5급</p> <p>·상수도과+시설관리과⇒상수도과</p> <p>·하수도과+수질환경과⇒하수처리과</p> <p>·관리과+산단지원과+공영개발과+보상과</p> <p>⇒산단지원과, 공영개발과</p> <p>·체육시설관리과⇒본청 체육진흥과</p> <p><input type="checkbox"/> 명칭변경</p> <p>○ 4급(1소)</p> <p>·문화시설관리사업소⇒교육문화센터로</p> <p>○ 6급(6담당)</p> <p>·상수도과 시설⇒수도시설</p> <p>·공영개발과 사업개발⇒공영지원</p> <p>·시립도서관 도서관운영⇒관리담당</p> <p>·시립도서관 자료담당⇒자료개발담당</p> <p>·청소행정 도시미화⇒도시미화, 재활용</p> <p><input type="checkbox"/> 이동</p> <p>○ 6급(12담당)</p> <p>·광고물관리, 도심정비, 시장정비, 교통행정</p> <p>운수지도, 주차관리, 교통시설, 교통정보</p> <p>평생학습, 교육지원, 주민자치, 노사협력</p> <p>⇒본청에서</p> <p>【출장소】</p> <p><input type="checkbox"/> 폐지</p> <p>○ 4급(1소)</p> <p>·중부민원출장소⇒5급출장소로</p> <p>○ 5급(1과)</p> <p>·행정지원과</p> <p>○ 6급(3담당)</p> <p>·행정지원과 서무, 전산담당</p> <p>·민원봉사와 호적민원담당</p>

공포일자	근 거	구 분	기 구 명	변 동 사 항
2007. 5. 31	규 칙 제403호	신 설 통 폐 합 명칭변경 폐 지 분 리	조직개편	<p>【본 청】</p> <p><input type="checkbox"/> 신설</p> <p>○ 4급</p> <p>·경영기획실, 주민생활지원국</p> <p>○ 5급</p> <p>·직소민원담당관, 경제투자유치담당관, 시정발전지원담당관, 주민생활지원과</p> <p>○ 6급</p> <p>·투자전략, FTA대책, 고용촉진, 현장확인 시정기초조사, 의전, 공무원교육, 살기좋은지역 희망스타트, 영락공원, 새주소, 관광시설, 해양관광 수산경영, 수산재해, 계약2</p> <p><input type="checkbox"/> 폐지</p> <p>○ 4급</p> <p>·기획관광국, 환경복지국</p> <p>○ 5급</p> <p>·지역경제과</p> <p><input type="checkbox"/> 통폐합</p> <p>○ 6급</p> <p>·지역경제+상정⇒경제정책, 산업진흥+산단협력⇒ 지역산단협력, 평가분석+통계⇒평가통계</p> <p>·인사+조직관리⇒인사, 도서관리+도서전력⇒도서지원 산단지원+공영지원⇒공영지원, 보상+이주대책⇒ 보상, 산단안전+안전지도⇒안전지도</p> <p><input type="checkbox"/> 분리</p> <p>○ 5급(2과⇒5과)</p> <p>·총무과⇒총무과, 자치행정과</p> <p>·관광문화과⇒관광진흥과, 관광개발과, 문화예술과</p> <p><input type="checkbox"/> 명칭변경</p> <p>○ 4급</p> <p>·경제농수산국⇒관광해양수산국</p> <p>○ 5급</p> <p>·기획예산담당관, 노사협력담당관, 가정복지과 체육지원과, 연안관리과, 수산경영과, 어업생산과 건축과, 재난관리과</p> <p>○ 6급</p> <p>·정수운영, 차량체납처분, 고액기동, 체납정리 사랑의집, 체육지원, 지가관리, 관광진흥, 어업관리 수산물마케팅, 생산, 자원조성, 어장보전</p> <p>·건축행정, 공동주택, 건축허가, 환경허가, 건축신고</p>

공포일자	근 거	구 분	기 구 명	변 동 사 항
2007. 5. 31	규 칙 제403호	신 설 통 폐 합 명칭변경 폐 지 분 리	조직개편	<p><input type="checkbox"/> 이동</p> <p>○ 6급</p> <p>·기획예산과 법무⇒감사담당관으로</p> <p>·감사담당관 직소민원⇒직소민원담당관으로</p> <p>·박람회지원단 국제협력⇒총무과로</p> <p>·기획예산과 혁신분권⇒자치행정과로</p> <p>·평생학습과 주민자치⇒자치행정과로</p> <p>【직속기관】</p> <p><input type="checkbox"/> 신설</p> <p>○ 5급</p> <p>·특산물육성과</p> <p>○ 6급</p> <p>· 브랜드육성, 돌산갯연구</p> <p><input type="checkbox"/> 명칭변경</p> <p>○ 5급</p> <p>·농업정책과, 농촌지원과</p> <p>○ 6급</p> <p>· 지원기획, 꽃도시조성, 작물환경, 소득작목, 자원개발, 농산물마케팅</p> <p>【사업소】</p> <p><input type="checkbox"/> 신설</p> <p>○ 4급</p> <p>·환경녹지사업소</p> <p>○ 5급</p> <p>·도시디자인과</p> <p>○ 6급</p> <p>·도시디자인, 이순신프로젝트, 주차계도, 교육특구 차량과태료징수, 예술단지원</p> <p><input type="checkbox"/> 폐지</p> <p>○ 4급</p> <p>·산단지원개발사업소</p> <p>○ 5급</p> <p>·서울사무소, 개발지원과, 시립종합박물관 큰여수기획단, 투자유치사업소, 종합사회복지관 오동도관리사업소</p> <p><input type="checkbox"/> 통폐합</p> <p>○ 5급(2과⇒1과)</p> <p>·산단지원과+공영개발과⇒공영개발과</p> <p>○ 6급</p> <p>·개발지원+개발행정⇒개발행정</p> <p>·교통시설+교통정보⇒교통정보</p> <p>·관리+차량⇒차량관리</p> <p>·정수+기전⇒정수</p>

공포일자	근 거	구 분	기 구 명	변 동 사 항
2008. 6. 30	규 칙 제403호	신 설 통 폐 합 명칭변경 폐 지 분 리	조직개편	<p><input type="checkbox"/> 폐지</p> <p>○ 4급</p> <p>· 환경녹지사업소,</p> <p>○ 5급</p> <p>· 시정발전지원담당관, 시민회관</p> <p><input type="checkbox"/> 신설</p> <p>○ 5급</p> <p>· 봉사지원과</p> <p>· 공 원 과</p> <p><input type="checkbox"/> 이관</p> <p>· 자치행정국 세무과, 정보통신과 ⇒ 경영기획실 세무과, 정보통신과</p> <p>· 주민생활지원국의 체육지원과, 민원지적과 ⇒ 자치행정국으로 편제</p> <p>· 도시건설국의 ,재난관리과⇒ 자치행정국으로 편제</p> <p>· 환경녹지사업소의 환경보호과, 도시미화과, 매립장관리과 ⇒ 복지환경국으로 편제</p> <p>· 교육문화센터의 문화예술과 ⇒ 관광문화수산물국으로 편제</p> <p><input type="checkbox"/> 통폐합</p> <p>· 총무과+행정지원과⇒자치행정과</p> <p>· 주민생활지원과+사회복지과⇒주민생활지원과</p> <p>· 관광진흥과+관광개발과 ⇒ 관광과</p> <p>· 중부민원출장소+차량관리과 ⇒중부민원출장소</p> <p><input type="checkbox"/> 명칭변경</p> <p>· 주민생활지원국 ⇒ 복지환경국</p> <p>· 관광해양수산물국 ⇒ 관광문화수산물국</p> <p>· 도시건설국 ⇒ 건설교통국</p> <p>· 교육문화센터 ⇒ 교육지원단</p> <p>· 총무과 ⇒ 행정지원과</p> <p>· 노사협력담당관 ⇒ 노사산단협력관</p> <p>· 관광진흥과 ⇒ 관광과</p> <p>· 공원녹지과 ⇒ 산림과</p>

공포일자	근 거	구 분	기 구 명	변 동 사 항
2008.12.31	규칙 제448호		직제개편	<p>한시기구 설치 등에 따른 담당 조정</p> <p><input type="checkbox"/> 담당 신설 : 3담당</p> <p>○ 가로수관리담당, 유통담당, 대중교통담당,</p> <p><input type="checkbox"/> 담당 이동 : 1담당</p> <p>○ 행복마을담당 (도시계획과 ⇒ 원도심개발과)</p> <p><input type="checkbox"/> 담당 명칭 변경 : 1담당</p> <p>○ 농산물마케팅담당 ⇒ 농수산물마케팅담당</p> <p>○ 수산물마케팅담당 ⇒ 수산가공담당</p>
2009.03.13	규칙 제453호		직제개편	<p>기구(課) 설치에 따른 직제개편</p> <p><input type="checkbox"/> 과(課) 신설 : 2과 (기후보호과, 중부보건지원과)</p> <p><input type="checkbox"/> 담당 신설 : 3담당</p> <p>○ 기후보호정책담당, 자전거정책담당, 중부보건지원담당</p> <p><input type="checkbox"/> 담당 이동 : 4담당</p> <p>○ 기후보호담당 ⇒ 기후보호실행담당 (명칭변경) (환경보호과 ⇒ 기후보호과)</p> <p>○ 에너지관리담당 (환경보호과 ⇒ 기후보호과)</p> <p>○ 중부지소담당 ⇒ 중부보건민원담당 (명칭변경) (보건사업과 ⇒ 중부보건지원과)</p> <p>○ 방문보건담당 (보건사업과 ⇒ 중부보건지원과)</p>
2009.12.31	규칙 제474호	신 설 통 폐 합 명칭변경		<p><input type="checkbox"/> 담당 신설 : 3담당</p> <p>○ 일자리담당</p> <p>○ 서비스연계담당, 복지시설담당</p> <p><input type="checkbox"/> 담당 통합 : 2담당</p> <p>○ 생활보장담당+의료급여담당 ⇒ 생활보장담당</p> <p><input type="checkbox"/> 담당 명칭 변경 : 1담당</p> <p>○ 대중교통담당 ⇒ 시내버스정책담당</p>
2010.11.22	조례 제772호	사업소 주소 변경	직제개편	<p><input type="checkbox"/> 대상 : 1개소(세계박람회지원단)</p> <p>○ 여수시 학동 43-7 ⇒ 여수시 오림동 123</p>

공포일자	근 거	구 분	기 구 명	변 동 사 항
2011. 1. 17	규 칙 제499호	신 설 통 폐 합 명 칭 변경	조직개편	<p>본 칙】 5국, 3담당관, 27과 ⇒ 5국, 3담당관, 24과</p> <p>□ 신설</p> <p>○ 5급</p> <ul style="list-style-type: none"> · 투자유치과 <p>□ 통폐합</p> <ul style="list-style-type: none"> · 경제투자유치담당관+노사산단협력관 ⇒ 지역경제과 · 환경보호과+기후보호과⇒기후환경과 <p>□ 명칭변경</p> <ul style="list-style-type: none"> · 경영기획실 ⇒ 기획경제국 · 복지환경국 ⇒ 환경복지국 · 관광문화수산물국 ⇒ 해양관광수산물국 · 행정지원과 ⇒ 총무과 · 기획예산담당관 ⇒ 기획예산과 · 주민생활지원과 ⇒ 사회복지과 · 연안관리과 ⇒ 해양항만과 <p>【사업소】 4단, 12과 ⇒ 4단 15과</p> <p>□ 신설</p> <p>○ 5급</p> <ul style="list-style-type: none"> · 상황대책과 <p>□ 이관</p> <ul style="list-style-type: none"> · 교육지원단 봉사지원과 ⇒ 세계박람회지원단 자원봉사과 · 건설교통국 공영개발과 ⇒ 도심개발사업단 공영개발과 · 관광문화수산물국 문화예술과 ⇒ 교육문화사업단 문화예술과 <p>□ 명칭변경</p> <ul style="list-style-type: none"> · 교육지원단 ⇒ 교육문화사업단 · 상하수도사업소 ⇒ 상하수도사업단 · 평생학습과 ⇒ 교육지원과
2011. 7. 01	규 칙 제517호	신 설 통 폐 합 명 칭 변경 폐 지	조직개편	<p>【보건소】</p> <p>□ 신설(팀장)</p> <ul style="list-style-type: none"> · 동부보건지원, 만성질환관리, 재활보건 <p>□ 통폐합(팀장)</p> <ul style="list-style-type: none"> · 중부보건지원+중부보건민원 ⇒ 중부보건지원 <p>□ 명칭변경(팀장)</p> <ul style="list-style-type: none"> · 보건사업과 저출산대책 ⇒ 출산장려
2011. 9. 30	규 칙 제528호	폐 지	보건진료소	□ 관기보건진료소 폐지

공포일자	근 거	구 분	기 구 명	변 동 사 항
2013. 1. 10	규 칙 제559호	신 설 이 관 폐 지	조직개편	<p>■ 5국30과 2직속기관(7과) 3사업소(13과) 1출장소(1과) 1읍 6면 20동</p> <p>□ 국 단위</p> <ul style="list-style-type: none"> ○ 폐 지 : 세계박람회지원단 ○ 명칭변경 : 도심개발사업단 → 도시개발사업단 <p>□ 과 단위</p> <ul style="list-style-type: none"> ○ 신 설 <ul style="list-style-type: none"> · 기획경제국 : 박람회활용과, 산단지원과 · 환경복지국 : 노인장애인과 · 해양관광수산국 : 섬자원개발과 · 도로관리사업소, 차량등록사업소 ○ 폐 지 <ul style="list-style-type: none"> · 재난관리과, 박람회지원과, 상황대책과, 기반조성과, 자원봉사과 ○ 이 관 <ul style="list-style-type: none"> · 정보통신과 : 기획경제국 소관 → 자치행정국 소관 ○ 명칭변경 <ul style="list-style-type: none"> · 가정복지과 → 여성가족과 · 해양항만과 → 해양항만레저과 · 건설과 → 건설방재과 · 보건사업과 → 건강증진과 <p>□ 보건소 주소 변경</p> <ul style="list-style-type: none"> ○ 여수시 시청동1길 23 → 여수시 시청서4길 47 <p>□ 사업소 주소 신설</p> <ul style="list-style-type: none"> ○ 도로관리사업소 : 여수시 시청로 1 ○ 차량등록사업소 : 여수시 여서1로 107 <p>□ 팀 단위 개편 사항</p> <ul style="list-style-type: none"> ○ 팀 신설 <ul style="list-style-type: none"> · 공보담당관실 홍보영상 · 체육지원과 흥국체육관, 돌산체육관 · 기획예산과 법무 · 박람회활용과 박람회활용지원, 박람회기념사업, MICE산업유치 · 노인장애인과 복지시설 · 수산경영과 해외자원, 수산물마케팅 · 어업생산과 해조류 조성 · 섬자원개발과 섬주민복지, 어항시설 · 도로과 철도공항 · 보건위생과 식품안전 · 건강증진과 보건민원

공포일자	근 거	구 분	기 구 명	변 동 사 항
				<ul style="list-style-type: none"> · 공원과 공원시설 · 상수도과 마을상수도 · 도로관리사업소 도로관리, 구조물관리 · 차량등록사업소 차량과태료 <p>○ 팀 폐지</p> <ul style="list-style-type: none"> · 교통행정과 박람회교통대책 · 박람회지원과(폐지) 박람회지원, 박람회홍보, 민간협력 · 상황대책과(폐지) 총괄대책, 도로교통, 관광숙박, 행사대책 · 기반조성과(폐지) 조성지원, 개발 · 교통행정과 박람회교통대책 · 자원봉사과(폐지) 지원 <p>○ 팀 이관</p> <ul style="list-style-type: none"> · 재난관리과(폐지) 민방위 → 총무과 · 박람회지원과(폐지) 국제협력 → 박람회활용과 · 지역경제과 노사협력 → 산단지원과 · 가정복지과 노인복지,영락공원 → 노인장애인과 · 사회복지과 장애인복지 → 노인장애인과 · 해양항만과 도서개발 → 섬자원개발과 · 관광과 축제지원 → 문화예술과 · 도로과 도로정비 → 도로관리사업소 · 중부민원출장소 차량관리, 차량등록 → 차량등록사업소 <p>□ 팀 명칭 변경</p> <ul style="list-style-type: none"> ○ 총무과 여론 → 대외협력 ○ 기획예산과 의회법무 → 의회협력 ○ 지역경제과 산단협력 → 산단지원과 산단지원 ○ 재난관리과(폐지) 재난재해 → 산단지원과 산단안전 ○ 자원봉사과(폐지) 운영 → 사회복지과 자원봉사 ○ 어업생산과 자원조성 → 자원증식 ○ 해양항만과(명칭변경) 해양레포츠 → 해양항만레저과 해양레저 ○ 재난관리과(폐지) 재난재해 → 건설방재과 방재 ○ 의회사무국 자료 → 홍보자료 ○ 보건사업과(명칭변경) 지역보건 → 건강증진과 정신보건 ○ 특산물육성과 농수산물마케팅 → 농산물마케팅 ○ 상수도과 시설급수 → 수도시설, 누수방지 → 수도급수, 정수시험 → 정수관리

공포일자	근 거	구 분	기 구 명	변 동 사 항
2013.11.01	규칙 제587호		조직개편	<p>■ 5국30과 2직속기관(7과) 3사업소(13과) 1출장소(1과) 1읍 6면 20동 (변동없음)</p> <p>【본 칭】</p> <p>□ 국 단위 명칭변경</p> <p>○ 자치행정국 ⇒ 안전행정국</p> <p>□ 과 단위 명칭변경</p> <p>○ 총무과 ⇒ 안전행정과</p> <p>○ 매립장관리과 ⇒ 생활자원과</p> <p>○ 원도심개발과 ⇒ 원도심개발과</p> <p>□ 팀 단위 개편</p> <p>○ 신 설(3) : 총무과 내 안전총괄팀, 조직후생팀 / 민원지적과 지적재조사팀</p> <p>○ 명칭변경(1) : 보건위생과 위생지도팀 ⇒ 공중위생팀</p> <p>○ 이 관(1) : 민방위팀(총무과 ⇒ 산단지원과)</p>
2015.01.15.	규칙 제613호	신설 폐지 명칭변경 이관	민선6기 1차 조직개편	<p>■ 본청 5국(29 관과), 의회 1국 3전문위원, 2직속기관(7과), 3사업단(14과), 1출장소(1과), 1읍 6면 20동</p> <p>□ 국 단위 개편(11 → 11)</p> <p>○ 신 설(1) : 산단환경사업단</p> <p>○ 폐 지(1) : 도시개발사업단</p> <p>○ 명칭변경(4)</p> <p>· 기획경제국 → 기획재정국</p> <p>· 환경복지국 → 사회복지국</p> <p>· 해양관광수산국 → 경제해양수산국</p> <p>· 교육문화사업단 → 관광문화교육사업단</p> <p>□ 과 단위 개편(81 → 81)</p> <p>○ 신 설(2) : 시민소통담당관, 안전총괄과</p> <p>○ 폐 지(2) : 직소민원담당관, 도시디자인과</p> <p>○ 명칭변경(6)</p> <p>· 안전행정과 → 총무과</p> <p>· 건축과 → 허가민원과</p> <p>· 교통행정과 → 교통과</p> <p>· 보건위생과 → 보건행정과</p>

공포일자	근 거	구 분	기 구 명	변 동 사 항
				<ul style="list-style-type: none"> · 농촌지원과 → 농촌진흥과 · 기술보급과 → 미래농업과 ○ 이관(9) <ul style="list-style-type: none"> · 정보통신과(안전행정국 → 기획재정국) · 지역경제과(기획경제국 → 경제해양수산국) · 산단지원과(기획경제국 → 산단환경사업단) · 기후환경과(환경복지국 → 산단환경사업단) · 관광과(해양관광수산국 → 관광문화교육사업단) · 도시재생과(도시개발사업단 → 건설교통국) · 공영개발과(도시개발사업단 → 산단환경사업단) · 산림과(도시개발사업단 → 산단환경사업단) · 공원과(도시개발사업단 → 산단환경사업단) □ 팀 단위 개편(278 → 278) <ul style="list-style-type: none"> ○ 총 괄 : 신설(9), 폐지(9), 이관(15), 명칭변경(18) ○ 신 설(9) <ul style="list-style-type: none"> · 시민소통담당관 : 시민소통, SNS · 부시장 직속 : 혁신규제개혁추진단 · 투자유치과 : 전략산업 · 세무과 : 지방소득세 · 총무과 : 공무원교육훈련 · 수산경영과 : 수산유통, 수산민원 · 산단지원과 : 원스톱지원 ○ 폐 지(9) <ul style="list-style-type: none"> · 직소민원담당관 : 직소민원 · 안전행정과 : 주민자치 · 체육지원과 : 돌산체육관 · 박람회활용과 : 박람회기념사업 · 수산경영과 : 해외자원, 수산식품, 수산물마케팅 · 어업생산과 : 해조류조성 · 도로과 : 철도공항 ○ 이관(15) <ul style="list-style-type: none"> · 안전총괄팀(안전행정과 → 안전총괄과) · 법무팀(기획예산과→시민소통담당관 : 법률지원) · 기업지원팀(지역경제과 → 산단지원과) · 산단안전팀(산단지원과→안전총괄과 : 안전관리) · 민방위팀(산단지원과 → 안전총괄과) · 공익사업팀(투자유치과 → 산단지원과)

공포일자	근 거	구 분	기 구 명	변 동 사 항
				<ul style="list-style-type: none"> · 토지이용팀(도시계획과 → 허가민원과) · 도시디자인팀(도시디자인과 → 도시재생과) · 도로조명팀(도시디자인과 → 도시재생과) · 시장정비팀(도시디자인과→지역경제과 : 시장관리) · 광고물정비팀(도시디자인과 → 도시재생과) · 행복마을팀(도시재생과 → 도시계획과) · 자전거팀(도시재생과 → 도로과) · 가로수관리팀(공원과 → 산림과) · 축제지원팀(문화예술과 → 관광과) ○ 명칭변경(18) <ul style="list-style-type: none"> · 시민소통담당관(법무팀 → 법률지원팀) · 투자유치과(투자전략팀 → 투자기획팀) · 박람회활용과(박람회활용지원팀 → 사후활용지원팀) · 정보통신과(사이버운영팀 → 정보기획팀) · 안전총괄과(산단안전팀 → 안전관리팀) · 체육지원과(홍국체육관팀 → 체육관관리팀) · 민원지적과(새주소팀 → 도로명주소팀) · 지역경제과(시장정비팀 → 시장관리팀) · 해양항만레저과(해양레저팀 → 해양레저시설팀) · 농촌진흥과(농촌지원팀 → 농촌진흥팀) · 농촌진흥과(인력육성팀 → 인재양성팀) · 농촌진흥과(생활개선팀 → 생활문화팀) · 농촌진흥과(꽃도시조성팀 → 꽃도시팀) · 미래농업과(축산기술팀 → 경영기술팀) · 특산물육성과(농산물마케팅팀 → 특산물마케팅팀) · 산단지원과(산단지원팀 → 산단관리팀) · 문화예술과(박물관팀 → 문화시설팀)
2015.04.17	규칙 제622호	폐지		<p>■ 보건진료소 폐지 : 1개소</p> <ul style="list-style-type: none"> ○ 상하동 보건진료소 폐지 ○ 기존 29개소 → 28개소로 조정
2016.1.8	규칙 제639호	신 설 폐 지		<ul style="list-style-type: none"> □ 담당(6급) 신설 <ul style="list-style-type: none"> ○ 해양항만레저과 마리나개발팀 ○ 기후환경과 COP23유치T/F팀 □ 담당(6급) 폐지 <ul style="list-style-type: none"> ○ 박람회활용과 국제해양비엔날레T/F팀 ○ 해양항만레저과 해양산단조성T/F팀

공포일자	근 거	구 분	기 구 명	변 동 사 항
2016.7.29	규칙 제656호	신 설 폐 지 통 합 이 관 명칭변경	조직개편	<p>◇ 본청 (5국 29관과), 의회 (1국 3전문), 직속기관(2소 7과), 사업소(3단 14과), 출장소(1소), 읍면동(1읍6면20동)</p> <p>【본 청】</p> <p>□ 과 단위</p> <p>○ 통 합</p> <p>- 투자유치과+박람회활용과 : 투자유치·박람회과</p> <p>○ 분리</p> <p>- 세무과 : 세정과 + 징수과</p> <p>□ 담당(6급) 신설</p> <p>○ 징수과 세외수입징수팀</p> <p>○ 지역경제과 사회적경제팀</p> <p>○ 섬자원개발과 해운정책T/F팀</p> <p>□ 담당(6급) 폐지</p> <p>○ 투자유치과 전략산업팀</p> <p>○ 도시계획과 행복마을팀</p> <p>□ 이관</p> <p>○ 혁신규제개혁추진단→기획예산과(규제개혁팀)</p> <p>○ 투자유치과 투자기획팀→투자유치 박람회과</p> <p>○ 투자유치과 투자유치팀→투자유치 박람회과</p> <p>○ 박람회활용과 사후활용지원팀→ 투자유치 박람회과(박람회활용팀)</p> <p>○ 박람회활용과 MICE유치팀→투자유치 박람회과</p> <p>○ 박람회활용과 국제협력팀→투자유치 박람회과</p> <p>○ 도시재생과 도시디자인팀→도시계획과(도시경관팀)</p> <p>□ 명칭변경</p> <p>○ 징수과 세외수입팀→세외수입관리팀</p> <p>○ 총무과 공무원교육훈련팀 → 인재개발팀</p> <p>○ 여성가족과 여성친화팀→여성복지팀</p> <p>○ 도시미화과 도시미화팀→청소행정팀</p> <p>○ 도시계획과 도시디자인팀→도시경관팀</p> <p>○ 도시재생과 개발행정팀→도시재생지원팀 도로조명팀→조명관리팀 광고물정비팀→광고물관리팀</p> <p>○ 해양항만레저과 항만행정팀→해양항만팀</p> <p>【직속기관】</p> <p>□ 담당(6급) 신설</p> <p>○ 농촌진흥과 귀농귀촌팀</p> <p>□ 명칭변경</p> <p>○ 특산품육성과 유통팀→농산물유통팀</p> <p>【사업소】</p> <p>□ 이관</p> <p>○ 교육지원과 학교급식팀→농업정책과</p> <p>○ 차량등록사업소 차량과태료팀→징수과</p>

공포일자	근 거	구 분	기 구 명	변 동 사 항
2016.12.23	규칙 제664호	신 설 폐 지 통 합 이 관 명칭변경	조직개편	<p><input type="checkbox"/> 명칭변경</p> <ul style="list-style-type: none"> ○ 산림과 가로수관리팀→도시녹화팀 ○ 관광과 크루즈관광T/F팀→크루즈관광팀 <p>【읍면동】</p> <p><input type="checkbox"/> 신설</p> <ul style="list-style-type: none"> ○ 문수동 맞춤형복지팀 ○ 미평동 맞춤형복지팀 ○ 소라면 맞춤형복지팀 ○ 여천동 맞춤형복지팀 <p><input type="checkbox"/> 명칭변경</p> <ul style="list-style-type: none"> ○ 돌산읍 주민생활지원팀→맞춤형복지팀 ○ 시전동 복지지원팀→맞춤형복지팀 <p>◇ 본청 (5국 29관과), 의회 (1국 3전문), 직속기관(2소 8과), 사업소(3단 14과), 출장소(1소), 읍면동(1읍6면20동)</p> <p>【직속기관】</p> <p><input type="checkbox"/> 과 단위</p> <ul style="list-style-type: none"> ○ 분리 <ul style="list-style-type: none"> - 보건행정과 → 보건행정과+식품위생과 ○ 명칭변경 <ul style="list-style-type: none"> - 중부보건지원과 → 보건사업과 <p><input type="checkbox"/> 담당(6급) 신설</p> <ul style="list-style-type: none"> ○ 식품위생과 식품위생정책팀 <p><input type="checkbox"/> 이관</p> <ul style="list-style-type: none"> ○ 건강증진과 질병예방팀→보건행정과(감염병관리팀) ○ 보건행정과 위생관리팀→식품위생과 ○ 보건행정과 식품안전팀→식품위생과 ○ 보건행정과 공중위생팀→식품위생과(위생지도팀) ○ 건강증진과 보건민원팀→보건행정과 ○ 건강증진과 검진팀→보건사업과 ○ 중부보건지원과 방문보건→보건사업과] ○ 중부보건지원과 만성질환관리팀→건강증진과 ○ 중부보건지원과 재활보건팀→건강증진과 <p><input type="checkbox"/> 명칭변경</p> <ul style="list-style-type: none"> ○ 보건행정과 의약팀→의약관리팀 ○ 건강증진과 정신보건팀→정신건강팀 ○ 중부보건지원과 중부보건지원팀→보건사업팀 ○ 중부보건지원과 동부보건지원팀→동부보건관리팀 <p>【사업소】</p> <p><input type="checkbox"/> 담당(6급) 신설</p> <ul style="list-style-type: none"> ○ 교육지원과 행복교육팀 <p><input type="checkbox"/> 폐지</p> <ul style="list-style-type: none"> ○ 기후환경과 COP23유치T/F팀 ○ 문화예술과 진남관보수정비T/F팀

공포일자	근 거	구 분	기 구 명	변 동 사 항
2017.07.03	규칙 제675호	신 설 폐 지 명칭변경 이 관	조직개편 (직급·직렬 조정)	<p>◇ 본청 (5국 29관과), 의회 (1국 3전문), 직속기관(2소 8과), 사업소(3단 14과), 출장소(1소), 읍면동(1읍6면20동)</p> <p>【보좌기관】</p> <p><input type="checkbox"/> 담당(6급) 신설</p> <p>○ 공공시설T/F팀</p> <p>【본청】</p> <p><input type="checkbox"/> 담당(6급) 신설</p> <p>○ 기획예산과 인구정책팀</p> <p><input type="checkbox"/> 담당(6급) 폐지</p> <p>○ 기획예산과 규제개혁팀</p> <p><input type="checkbox"/> 명칭변경</p> <p>○ 지역경제과 사회적경제팀→지역공동체팀</p> <p><input type="checkbox"/> 이관</p> <p>○ 토지이용팀(허가민원과→도시계획과)</p> <p>【직속기관】</p> <p><input type="checkbox"/> 담당(6급) 신설</p> <p>○ 식품위생과 숙박지도팀</p> <p><input type="checkbox"/> 명칭변경</p> <p>○ 식품위생과 위생관리팀→위생민원팀</p> <p>【읍면동】</p> <p><input type="checkbox"/> 담당(6급) 신설</p> <p>○ 맞춤형복지팀(국동, 쌍봉동)</p> <p><input type="checkbox"/> 명칭변경</p> <p>○ 복지지원팀→ 맞춤형복지팀 (한려동, 중앙동, 서강동, 월호동, 둔덕동, 만덕동, 주삼동)</p> <p>※ 직급·직렬조정</p> <p>○ 농업기술센터소장(5급/농촌지도관농업사무관) → 4급(지방서기관기술서기관농촌지도관)</p> <p>○ 도시미화과장 직렬 조정</p> <p>▶ 지방행정사무관지방환경사무관 ⇒ 지방행정사무관지방사회복지사무관지방환경사무관</p> <p>○ 기후환경과장 직렬 조정</p> <p>▶ 지방환경사무관지방공업사무관 ⇒ 지방행정사무관지방환경사무관지방공업사무관</p> <p>○ 산림과장 직렬 조정</p> <p>▶ 지방녹지사무관 ⇒ 지방행정사무관지방녹지사무관</p>
2017.12.29	규칙 제683호	신 설 폐 지 명칭변경 이 관	조직개편 (직급·직렬 조정)	<p>◇ 본청 (5국 30관과), 의회 (1국 3전문), 직속기관(2소 8과), 사업소(3단 14과), 출장소(1소), 읍면동(1읍6면20동)</p> <p>【보좌기관】</p> <p><input type="checkbox"/> 과(5급) 단위 신설</p> <p>○ 일자리정책관(일자리정책, 일자리창출, 지역공동체)</p>

공포일자	근 거	구 분	기 구 명	변 동 사 항
				<p>【본청】</p> <p><input type="checkbox"/> 국(6급) 단위 : 명칭 변경</p> <p>○ 안전행정국 → 행정안전국</p> <p><input type="checkbox"/> 과(5급) 단위 : 명칭 변경</p> <p>○ 건설방재과 → 건설과</p> <p><input type="checkbox"/> 담당(6급) 신설</p> <p>○ 일자리정책관 일자리정책팀, 징수와 징수행정팀,</p> <p><input type="checkbox"/> 담당(6급) 폐지</p> <p>○ 징수와 세외수입관리팀</p> <p><input type="checkbox"/> 담당(6급) 이관</p> <p>○ 일자리팀(지역경제과→일자리정책관)</p> <p>○ 지역공동체팀(지역경제과→일자리정책관)</p> <p>○ 방재팀(건설방재과→안전총괄과)</p> <p><input type="checkbox"/> 담당(6급) 이관</p> <p>○ 건설방재과(방재팀) → 안전총괄과(자연재난팀)</p> <p><input type="checkbox"/> 담당(6급) 이관</p> <p>○ 징수와 징수운영팀 → 지방세징수팀</p> <p>○ 정보통신과 U-시티팀 → 스마트시티팀</p> <p>○ 안전총괄과 안전관리팀 → 산단안전팀</p> <p>○ 안전총괄과 안전총괄팀 → 안전정책팀</p> <p>【직속기관】</p> <p><input type="checkbox"/> 담당(6급) 신설</p> <p>○ 보건사업과 치매관리팀, 농업정책과 동물방역팀</p> <p><input type="checkbox"/> 담당(6급) 이관</p> <p>○ 건강증진과 재활보건팀→보건사업과 재활보건팀</p> <p>○ 보건사업과 검진팀→건강증진과 검진팀</p> <p><input type="checkbox"/> 담당(6급) 명칭변경</p> <p>○ 농업정책과 축산팀→축산정책팀</p> <p><input type="checkbox"/> 명칭변경</p> <p>○ 식품위생과 위생관리팀→위생민원팀</p> <p>【사업소】</p> <p><input type="checkbox"/> 담당(6급) 폐지</p> <p>○ 교육지원과 명문고T/F팀</p> <p><input type="checkbox"/> 담당(6급) 이관</p> <p>○ 산단지원과 기업지원팀→지역경제과 중소기업육성팀</p> <p>【읍면동】</p> <p><input type="checkbox"/> 담당(6급) 신설</p> <p>○ 맞춤형복지팀(여서동, 묘도동)</p> <p><input type="checkbox"/> 명칭변경</p> <p>○ 주민생활지원팀→ 맞춤형복지팀 (울촌면, 화양면, 화정면, 남면, 삼산면)</p> <p>○ 복지지원팀→ 맞춤형복지팀(삼일동)</p> <p>○ 행정복지팀→ 맞춤형복지팀(묘도동)</p>

공포일자	근 거	구 분	기 구 명	변 동 사 항
2019.01.02.	규칙 제697호	신 설 폐 지 명칭변경 이 관	조직개편 (직급·직렬 조정)	<p>◇ 본청 (5국 35관과), 의회 (1국 3전문), 직속기관(2소 8과), 사업소(2단 9과), 출장소(1소), 읍면동(1읍6면20동)</p> <p>【국(4급) 단위 개편】</p> <p><input type="checkbox"/> 신 설(3)</p> <p>◦행정지원국 ◦기획경제국 ◦도시시설사업단</p> <p><input type="checkbox"/> 폐 지(3)</p> <p>◦기획재정국 ◦행정안전국 ◦산단환경사업단</p> <p><input type="checkbox"/> 이 관(1)</p> <p>◦관광문화교육사업단(사업소) → 관광문화교육국(본청)</p> <p><input type="checkbox"/> 명칭변경(2)</p> <p>◦사회복지국→환경복지국, ◦경제해양수산물국→해양수산물국</p> <p>【과(5급) 단위 개편】</p> <p><input type="checkbox"/> 이 관(20)</p> <p>◦일자리정책관[부시장 직속 → 기획경제국(“인구일자리과” 명칭변경)]</p> <p>◦기획예산과(기획재정국 → 기획경제국)</p> <p>◦세정과(기획재정국 → 행정지원국)</p> <p>◦징수과(기획재정국 → 행정지원국)</p> <p>◦투자유치박람회과[기획재정국→기획경제국(“투자박람회과” 명칭변경)]</p> <p>◦정보통신과(기획재정국 → 기획경제국)</p> <p>◦총무과(행정안전국 → 행정지원국)</p> <p>◦회계과(행정안전국 → 행정지원국)</p> <p>◦안전총괄과[행정안전국→건설교통국(“재난안전과” 명칭변경)]</p> <p>◦체육지원과(행정안전국 → 행정지원국)</p> <p>◦민원지적과(행정안전국 → 행정지원국)</p> <p>◦생활자원과[사회복지국 → 사업소(5급) “생활자원사업소” 명칭변경]</p> <p>◦지역경제과(경제해양수산물국 → 기획경제국)</p> <p>◦도시재생과(건설교통국 → 도시시설사업단)</p> <p>◦산단지원과(산단환경사업단 → 기획경제국)</p> <p>◦기후환경과(산단환경사업단 → 환경복지국)</p> <p>◦공영개발과(산단환경사업단 → 도시시설사업단)</p> <p>◦산림과(산단환경사업단 → 해양수산물국)</p> <p>◦공원과(산단환경사업단 → 도시시설사업단)</p> <p>◦도로관리사업소 → 도시시설사업단(“도로시설관리과” 명칭변경)</p> <p><input type="checkbox"/> 명칭변경(4)</p> <p>◦시민소통담당관 → 시민공감담당관</p> <p>◦일자리정책관 → 인구일자리과</p> <p>◦투자유치박람회과 → 투자박람회과</p> <p>◦안전총괄과 → 재난안전과</p>

공포일자	근 거	구 분	기 구 명	변 동 사 항																																																																					
				<div>【팀(6급) 단위 개편】</div> <div><input type="checkbox"/> 총괄 : 신설(9), 폐지(7), 이관(4), 명칭변경(13)</div> <div><input type="checkbox"/> 신 설(9)</div> <table><tr><th>과 명칭</th><th>팀 명칭</th></tr><tr><td>시민공감담당관</td><td>SNS소통팀</td></tr><tr><td>지역경제과</td><td>미래대응팀</td></tr><tr><td>인구일자리과</td><td>청년정책팀</td></tr><tr><td>문화예술과</td><td>시립박물관건립팀</td></tr><tr><td>여성가족과</td><td>보육지원팀</td></tr><tr><td>어업생산과</td><td>어업재해팀</td></tr><tr><td>섬자원개발과</td><td>섬박람회팀</td></tr><tr><td>재난안전과</td><td>안전점검팀</td></tr><tr><td>상수도과</td><td>누수방지팀</td></tr></table> <div><input type="checkbox"/> 폐 지(7)</div> <table><tr><th>과 명칭</th><th>팀 명칭</th></tr><tr><td>관광과</td><td>관광시설팀</td></tr><tr><td>산단지원과</td><td>공익사업팀</td></tr><tr><td>수산경영과</td><td>어선관리팀</td></tr><tr><td>해양항만레저과</td><td>마리나개발</td></tr><tr><td>섬자원개발과</td><td>해운정책T/F팀</td></tr><tr><td>도시계획과</td><td>도시개발팀</td></tr><tr><td>상수도과</td><td>상수행정팀</td></tr></table> <div><input type="checkbox"/> 이 관(4)</div> <table><tr><th>팀 명칭</th><th>이관 내용</th></tr><tr><td>법률지원팀</td><td>시민소통담당관 → 기획예산과(의회법무팀 통합)</td></tr><tr><td>인구정책팀</td><td>기획예산과 → 인구일자리과</td></tr><tr><td>어업지도팀</td><td>어업생산과 → 수산경영과(어선관리팀과 통합)</td></tr><tr><td>공공시설T/F팀</td><td>부시장 직속 → 허가민원과(공공시설팀)</td></tr></table> <div><input type="checkbox"/> 명칭변경(13)</div> <table><tr><th>부서</th><th>명칭 변경</th></tr><tr><td rowspan="2">시민공감담당관</td><td>시민소통팀 → 시민공감팀</td></tr><tr><td>직소민원팀 → 신속민원팀</td></tr><tr><td rowspan="2">기획예산과</td><td>정책개발팀 → 혁신전략팀</td></tr><tr><td>의회협력팀 → 의회법무팀</td></tr><tr><td rowspan="2">총무과</td><td>조직후생팀 → 후생복지팀(조직업무 분리)</td></tr><tr><td>인재개발팀 → 조직교육팀(조직+인재개발)</td></tr><tr><td>관광과</td><td>크루즈관광팀 → 해외마케팅팀</td></tr><tr><td>체육지원과</td><td>체육관관리팀 → 시설물관리팀</td></tr><tr><td rowspan="2">여성가족과</td><td>여성복지팀 → 여성친화팀</td></tr><tr><td>보육팀 → 보육정책팀</td></tr><tr><td rowspan="2">해양항만레저과</td><td>마리나개발팀 → 해양시설팀</td></tr><tr><td>해양레저시설팀 → 해양레포츠팀</td></tr><tr><td>섬자원개발과</td><td>섬주민복지팀 → 섬주민지원팀 (섬주민복지팀 + 해운정책T/F팀 통합 후 명칭변경)</td></tr></table>	과 명칭	팀 명칭	시민공감담당관	SNS소통팀	지역경제과	미래대응팀	인구일자리과	청년정책팀	문화예술과	시립박물관건립팀	여성가족과	보육지원팀	어업생산과	어업재해팀	섬자원개발과	섬박람회팀	재난안전과	안전점검팀	상수도과	누수방지팀	과 명칭	팀 명칭	관광과	관광시설팀	산단지원과	공익사업팀	수산경영과	어선관리팀	해양항만레저과	마리나개발	섬자원개발과	해운정책T/F팀	도시계획과	도시개발팀	상수도과	상수행정팀	팀 명칭	이관 내용	법률지원팀	시민소통담당관 → 기획예산과(의회법무팀 통합)	인구정책팀	기획예산과 → 인구일자리과	어업지도팀	어업생산과 → 수산경영과(어선관리팀과 통합)	공공시설T/F팀	부시장 직속 → 허가민원과(공공시설팀)	부서	명칭 변경	시민공감담당관	시민소통팀 → 시민공감팀	직소민원팀 → 신속민원팀	기획예산과	정책개발팀 → 혁신전략팀	의회협력팀 → 의회법무팀	총무과	조직후생팀 → 후생복지팀(조직업무 분리)	인재개발팀 → 조직교육팀(조직+인재개발)	관광과	크루즈관광팀 → 해외마케팅팀	체육지원과	체육관관리팀 → 시설물관리팀	여성가족과	여성복지팀 → 여성친화팀	보육팀 → 보육정책팀	해양항만레저과	마리나개발팀 → 해양시설팀	해양레저시설팀 → 해양레포츠팀	섬자원개발과	섬주민복지팀 → 섬주민지원팀 (섬주민복지팀 + 해운정책T/F팀 통합 후 명칭변경)
과 명칭	팀 명칭																																																																								
시민공감담당관	SNS소통팀																																																																								
지역경제과	미래대응팀																																																																								
인구일자리과	청년정책팀																																																																								
문화예술과	시립박물관건립팀																																																																								
여성가족과	보육지원팀																																																																								
어업생산과	어업재해팀																																																																								
섬자원개발과	섬박람회팀																																																																								
재난안전과	안전점검팀																																																																								
상수도과	누수방지팀																																																																								
과 명칭	팀 명칭																																																																								
관광과	관광시설팀																																																																								
산단지원과	공익사업팀																																																																								
수산경영과	어선관리팀																																																																								
해양항만레저과	마리나개발																																																																								
섬자원개발과	해운정책T/F팀																																																																								
도시계획과	도시개발팀																																																																								
상수도과	상수행정팀																																																																								
팀 명칭	이관 내용																																																																								
법률지원팀	시민소통담당관 → 기획예산과(의회법무팀 통합)																																																																								
인구정책팀	기획예산과 → 인구일자리과																																																																								
어업지도팀	어업생산과 → 수산경영과(어선관리팀과 통합)																																																																								
공공시설T/F팀	부시장 직속 → 허가민원과(공공시설팀)																																																																								
부서	명칭 변경																																																																								
시민공감담당관	시민소통팀 → 시민공감팀																																																																								
	직소민원팀 → 신속민원팀																																																																								
기획예산과	정책개발팀 → 혁신전략팀																																																																								
	의회협력팀 → 의회법무팀																																																																								
총무과	조직후생팀 → 후생복지팀(조직업무 분리)																																																																								
	인재개발팀 → 조직교육팀(조직+인재개발)																																																																								
관광과	크루즈관광팀 → 해외마케팅팀																																																																								
체육지원과	체육관관리팀 → 시설물관리팀																																																																								
여성가족과	여성복지팀 → 여성친화팀																																																																								
	보육팀 → 보육정책팀																																																																								
해양항만레저과	마리나개발팀 → 해양시설팀																																																																								
	해양레저시설팀 → 해양레포츠팀																																																																								
섬자원개발과	섬주민복지팀 → 섬주민지원팀 (섬주민복지팀 + 해운정책T/F팀 통합 후 명칭변경)																																																																								

11. 시 기구표 Organization Table of City

(2019. 11. 30. 현재)

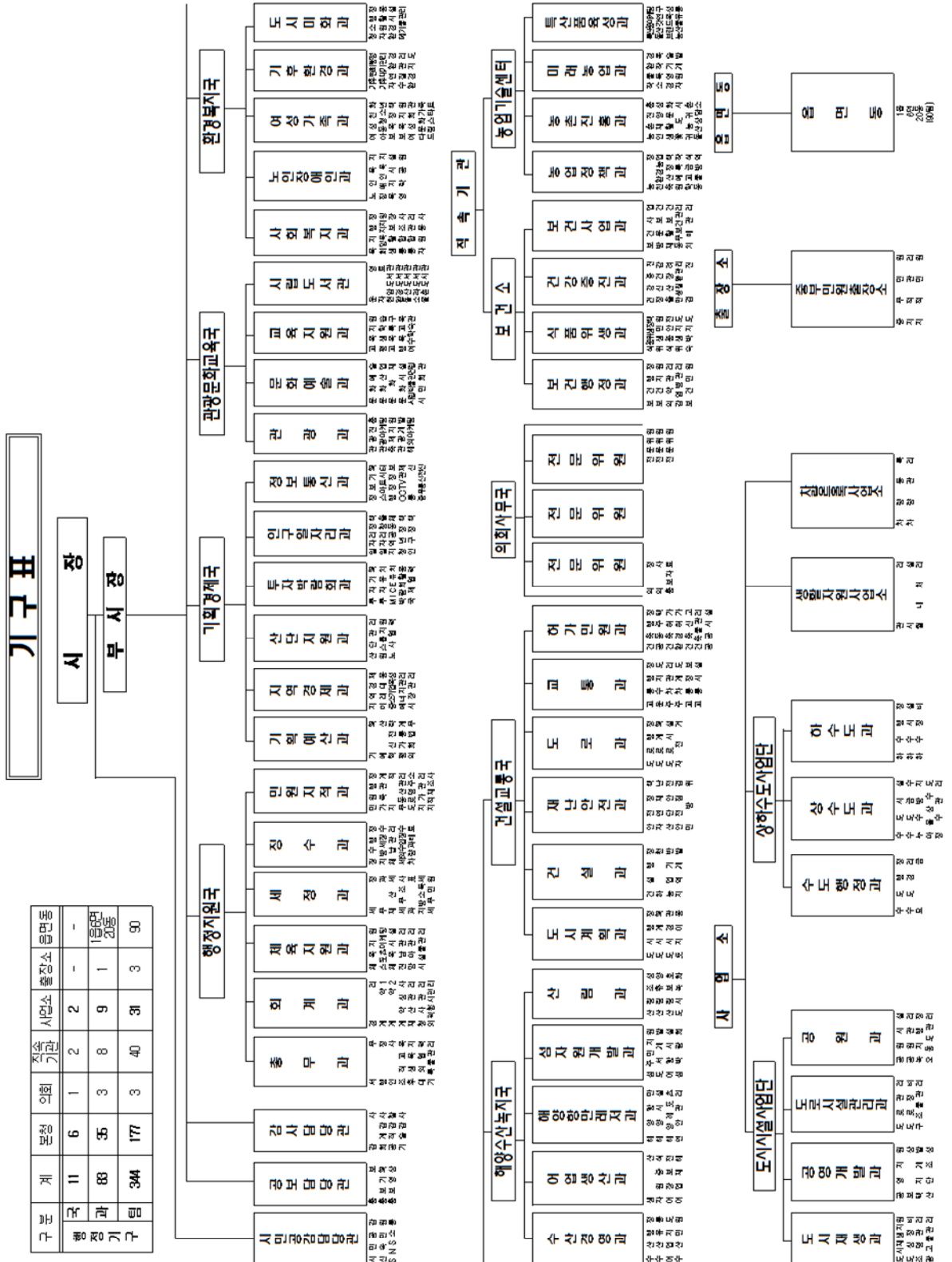

12. 시민의 상 수상자 현황 The Status of Citizen's Prize Winners

(2019. 11. 30. 현재)

수상년도	부 문	수 상 자	수상종류
1969	문화 · 예술	조 종 용	본 상
"	"	김 기 수	"
"	산업 · 건설	김 영 준	"
"	사회 · 복지	이 선 우	"
"	"	유 봉 목	"
1970	"	정 재 완	"
1971	문화 · 예술	박 종 배	"
"	산업 · 건설	구 인 희	"
1972	산업 · 복지	강 석 원	"
"	산업 · 건설	노 채 술	"
"	문화 · 예술	신 병 식	"
1973	"	김 중 배	"
"	체 육	김 은 태	"
1974	사회 · 복지	정 명 민	"
"	체 육	김 은 태	"
1975	사회 · 복지	강 석 원	"
1977	체 육	조 상 호	"
"	사회 · 복지	백 철 우	"
1978	체 육	방 호 남	"
1979	문화 · 예술	정 홍 수	"
1982	산업 · 경제	박 일 천	"
"	사회 · 복지	임 종 훈	"
1983	체 육	김 완	"
"	교육 · 문화	김 갑	"
1984	지 역 개 발	김 정 식	"
1994	교육 · 문화	박 보 운	"
1995	체 육 진 흥	유 병 하	"

수상년도	부 문	수상자	수상종류
2000	지 역 개 발	송 재 구	본 상
"	교 육 문 화	이 중 근	"
2001	지 역 개 발	조 응 수	"
"	체 육 진 흥	박 길 철	"
2002	지역개발부문	김 선 규	"
"	사회복지부문	박 수 관	"
2003	사회복지부문	박 도 심	"
2004	지역개발부문	안 문 성	"
"	교육문화부문	고 영 환	"
2005	지역개발부문	김 유 평	"
"	교육문화부문	故 정재엽	"
"	체육진흥부문	김 성	"
2006	지역개발부문	故 황병규	"
"	문예홍보부문	지 정 익	"
2008	문예홍보부문	故 김계유	"
"	향토방위부문	김 우 권	"
2010	지역개발부문	정 채 호	"
2011	사회복지부분	故 조규연	"
"	문예홍보부문	강 종 래	"
2012	체육진흥부문	황 선 남	"
2014	산업경제부문	심 장 섭	"
"	사회복지부문	김 인 원	"
2015	산업경제부문	김 철 희	"
2016	문예홍보부분	신 병 은	"
2017	사회복지부문	정 병 석	"
2018	사회복지부문	정 응 길	"
2019	산업경제부문	박 정 일	"

13. 자랑스런 여수인 현황 The Status of Proud Yeosu Natives

(2019. 11. 30. 현재)

연번	구 분	출신지	성 명	당시 연령	직 업	선정 연도
1	법조계	삼일동	김 형 선	61세	대법관	1999년도 (16명)
2		화양면	김 종 빈	53세	광주고검 차장검사	
3	관 계	삼일동	이 효 계	65세	교수(대학원)	
4		동문동	강 영 기	61세	객원교수(동신대)	
5		울촌면	유 길 중	68세	전 내무부 치안본부 2차장	
6	학 계	쌍봉동	강 정 채	53세	교수(전남대 순환기내과과장)	
7	군 인	울촌면	최 인 수	55세	제31보병사단장(육군소장)	
8		울촌면	서 종 표	55세	제6군단장(육군중장)	
9		한려동	이 기 현	58세	공군본부작전사령관(공군준장)	
10	재 계	돌산읍	윤 형 두	64세	범우사 대표	
11		울촌면	박 혜 옥	38세	필리핀공항택시 대표	
12		남 면	박 수 관	50세	수출업	
13	기 타	광무동	김 정 수	51세	방송작가	
14		중앙동	김 완	39세	탁구코치	
15		화양면	전 종 주	49세	순천대학교 서예강사	
16		화양면	고 종 수	22세	국가대표 축구선수	
17	관 계	돌산읍	황 인 수	50세	행정자치부 이사관	2001년도 (10명)
18	학 계	중앙동	조 영 숙	58세	순천대자연과학대학장	
19	군 인	관문동	안 기 석	50세	작전사제5성분전단장	
20	재 계	신기동	서 한 정	59세	(주)와인나라 닷컴원장	
21		삼일동	이 상 준	64세	(주)신안건영 대표이사	
22		신기동	임 채 환	46세	블루코드테크놀로지(주)대표이사	

연번	구 분	출신지	성 명	당시 연령	직 업	선정 연도
23	문화예술	남 면	이 춘 식	41세	국제방송교류재단영상사업팀차장	2001년도 (10명)
24		관문동	김 현 준	49세	KBS 제2TV드라마 PD작가	
25	기 타	고소동	장 인 순	61세	한국원자력 연구소장	
26		관문동	이 회 자	52세	한국근우회장	
27	재 계	봉산동	김 상 영	88세	한국은행부총재, 제8대,9대 국회의원 전경련상임부회장, 재경광주·전남향우회장 한국산업정책연구소 명예이사장	2002년도 (3명)
28	문화예술	중앙동	백 일 섭	58세	명지대 영문과 졸업 탤런트(KBS 공채5기), 영화배우	
29	기 타	공화동	김 갑	83세	동경성악전문학교 졸업, 전여수교육장 교육특별공로상, 국민훈장 동백장	
30	군 인	신월동	김 규	57세	국방대학교 초빙교수, 예비역 공군준장	2004년도 (1명)
31	기타	서교동	김 부 열	51세	여수고, 부산산업대 졸, 육군 대령 예편 국민생활체육협의회 기획조정실장	2005년도 (2명)
32	문화예술	둔덕동	유 지 연	27세	서울예원중, 독일베를린 국립음대 피아니스트, 베를린 피아노 콩쿨1위	
33	기타	화정면 여자리	최 동 석	70세	여수고, 국립경찰학교 졸업 재경여수시향우회장 역임(8년) 재경여수시향우회 명예회장	2006년도 (1명)
34	기타	돌산읍 군내리	추 형 호	63세	국립목포해양고등전문학교 졸업 정호선박(주) 대표이사(2007) 한국해기사협회 회장(2007)	2007년도 (1명)
35	재 계	봉산동	임 정 용	66세	(주)정용실업 회장 재부산향우회(창립회장)	2008년도 (1명)
36	문화예술	덕충동	허 영 만	62세	만화가(식객, 타짜, 비트, 사랑해!)	2009년도 (2명)
37		삼산면 초도리	김 미 려	27세	개그우먼, 가수, 탤런트, 뮤지컬배우	
38	학계	삼산면 손죽리	이 본 수	64세	여수고, 서울대, 서울대학원(공학박사) 한국공업화학회 회장, 인하대총장	2010년도 (2명)
39	관계	군자동	전 형 용	80세	광주서공립중, 서울대 전.소청심사위원회 위원	

연번	구 분	출신지	성 명	당시 연령	직 업	선정 연도
40	법조계	문수동	주 철 현	52세	광주지방검찰청 검사장	2011년도 (4명)
41	학계	공화동	배 병 우	61세	서울예술대학교수, 사진작가	
42	체육계	고소동	정 다 래	20세	국가대표 수영선수	
43		남 면	이 슬 아	20세	프로바둑기사	
44	기타	교 동	정 중 련	72세	삼성법률봉사단 민간취적담당	2012년도 (3명)
45	학계	쌍봉면	황 선 조	57세	선문대학교 총장	
46	기타	미평동	구 말 모	77세	(사)한국근우회 일본지부회장	
47	학계	충무동	서 재 홍	64세	조선대학교 총장	2013년 (1명)
48	관계	삼산면	김 성 환	49세	서울특별시 노원구청장	2014년 (1명)
49	문화예술	소라면	김 용 윤	75세	서울챔버오케스트라 음악감독 겸 상임지휘자	2015 (1명)
50	관계	소라면	정 원 오	48세	서울 성동구청장	2016 (3명)
51	법조계	울촌면	김 회 재	51세	광주지검 검사장	
52	군인	곡성군 (덕충동)	이 명 노	58세	한화C41 전무	
53	관계	돌산읍 죽포리	오 수 봉	59세	경기도 하남시장	2017 (1명)
54	문화예술	국 동	문 지 영	23세	피아니스트	2018 (1명)
55	문화예술	경 북 안동	장 유 정	76.12.14 (42세)	영화 감독, 뮤지컬 연수	2019 (2명)
56	체육계	광무동	윤 봉 우	82.01.20 (37세)	배구선수(소속 : 우리카드 위비)	

14. 명예시민증 수여 현황

The Status of Honorary Citizenship Awarded

(2019. 11. 30. 현재)

연번	국적	직업 및 직위	성명	당시 연령	공로개요	수여		
						장소	연월일	기념품
1호	일본	재일여수회부 회장	河井勇 (가와이 이사무)	75세	▶ 재일 여수회 부회장으로 여수를 홍보하고 많은 관광객을 유치 ▶ 뱃나무 묘목 191본 현수 식재	여수진남 체육관	1999.10.15 (제1회 여수시민의 날 행사)	거북선 모형 (495천원)
2호	미국		Robert. C.Kim (김채곤) (金萊坤)	59세	▶ 조국과 조국민을 위해 충성과 헌신 봉사한 탁월한 인재로 ▶ 여수시민들에게 자긍심을 심어 주었 으며 우리시의 명예를 높인 공로가 있음	여수시청 상황실	1999.12.20	-
3호	대한 민국	현대기아차 회장	정몽구 (鄭夢九)	69세	▶ 2010여수세계박람회 유치위원장으로 재직하시는 동안 유치지원활동 적극 전개 ▶ 2012여수세계박람회 고문으로서 유치 지원활동 적극 전개	여수시청 현관	2007.9.6	행운의 열쇠
4호	대한 민국	국무총리	한덕수 (韓德洙)	58세	▶ 정부차원의 적극적인 지원과 협력체제 구축 ▶ BIE회원국에 대한 직접 교섭활동 등 범정부적 유치활동 선도	여수진남 경기장	2007.11.30 (2012여수 세계박람회 유치성공 범국민 보고대회)	
5호	대한 민국	국회의원	이인기 (李仁基)	54세	▶ 국회의원 지원체제 구축과 협력 ▶ 유치준비상황 점검, 17개국 방문 유치교섭 활동 전개	여수진남 경기장	2007.11.30 (2012여수 세계박람회 유치성공 범국민 보고대회)	
6호	대한 민국	동원그룹 회장	김재철 (金在哲)	72세	▶ 중앙유치위원회의 원활한 운영 및 유치활동 선봉 ▶ BIE회원국 해의순방활동 등을 통해 표심 확보에 앞장	여수진남 경기장	2007.11.30 (2012여수 세계박람회 유치성공 범국민 보고대회)	

연번	국적	직업 및 직위	성명	당시 연령	공로개요	수여		
						장소	연월일	기념품
7호	대한 민국	국회의원 (국회재정경제위 원장)	정의화 (鄭義和)	60세	▶2012여수세계박람회 유치 성공을 위해 2006년 5월부터 국회 2012여수세계 박람회 특별위원회 위원장직 수행 박람회 지원 ▶국회차원의 유치활동에 앞장서 왔으 며, BIE회원국 해외순방 등 노력 ▶한나라당 지역화합발전특위 위원장 으로서 남해안 발전 세미나 개최	서울 파크호텔	2008.1.21 (시장 초청 재경 여수시향우회신년 하례식장)	
8호	대한 민국	2012여수 세계박람회 조직위원장	강동석 (姜東錫)	72세	▶박람회장 등 박람회 기본시설 본격 조성 및 적극적인 참가국 유치 활동 전개	여수진남 경 기 장	2010.10.15 (2010여수 시민의 날 행사 기념식장)	없음
9호	대한 민국	국회2012 여수세계박람회지 원 특별위원회	차명진 (車明進)	51세	▶박람회지원특별법 개정 등 국회 차원의 박람회 준비 및 운영 적극 지원	여수진남 경 기 장	2010.10.15 (2010여수 시민의 날 행사 기념식장)	없음
10호	대한 민국	국회의원 한나라당 원내대표	김무성 (金武星)	60세	▶박람회 관련 긴급 현안 숙원사업 해결 - 석창교차로 사업 등 2건 320억원 ▶정부 차원의 박람회의 성공적인 준비 및 운영 지원	이순신 광 장	2011.05.03 (거북선축제 개막식장)	없음
11호	대한 민국	최고위원 한나라당 최고위원	정운천 (鄭雲天)	57세	▶박람회 관련 긴급 현안 숙원사업 해결 - 석창교차로 사업 등 2건 320억원 ▶정부 차원의 박람회의 성공적인 준비 및 운영 지원	이순신 광 장	2011.05.03 (거북선축제 개막식장)	없음
12호	대한 민국	현대삼호 중공업 씨름선수	김기태 (金騎泰)	31세	▶2011추석장사씨름대회 한라장사에 등극하여 받은 상금 1천만원을 여수시 불우이웃을 위해 기탁	여수진남 경 기 장	2011.10.15 (2011여수 시민의 날 행사 기념식장)	없음
13호	대한 민국	사람과 환경그룹 회장	곽영훈 (郭英薰)	69세	▶2005.4.29~2006.10.16 여수엑스포유치위 원장으로 재직하면서 박람회 유치에 기 여	서울 렉싱턴 호텔	2012.3.8 (여수시 홍보대사 간담회장)	없음

연번	국적	직업 및 직위	성명	당시 연령	공로개요	수여		
						장소	연월일	기념품
14호	대한 민국	2012여수 세계박람회 정부대표	이준희	64세	▶BIE회원국이 아닌 미국의 박람회 참 가유치 ▶일본, 독일, 터키 등 104개국/10 개 국제기구 유치 활동 적극 전개 ▶박람회 성공개최 공로로 BIE로부터 대한민국을 대표하여 금메달 수상	시청 3층 회의실	2012.10.4 (10월 정례조회)	없음
15호	대한 민국	2012여수 세계박람회조직 위원회 사무총장	김근수	54세	▶박람회 관람객 8백만 목표달성을 위해 다양한 제도 마련 시행 ▶세계 단체, 교육기관관련단체 등을 대상으로 마케팅 활동 전개 ▶여수시내 도로개선 사업비 등 국고 확보 지원	시청 3층 회의실	2012.10.4 (10월 정례조회)	없음
16호	대한 민국	2012여수 세계박람회조직 위원회 국제관장	김영석	53세	▶국제박람회기구(BIE)에 기본계획 제출, 박람회 국내·외 유치활동 ▶여수세계박람회 조직위원회 출범, 주요 기반시설 예산확보 ▶전국적인 홍보마케팅(충청권, 강원·경북권) 직접 수행	시청 3층 회의실	2012.10.4 (10월 정례조회)	없음
17호	대한 민국	인재육성 아카데미 이사장 전)2012여수세계 박람회유치위원회 부위원장	정찬용	61세	▶2012여수세계 박람회 국가계획 확정 추진 ▶2012여수세계박람회 적극적인 유치 활동 전개 ▶박람회 홍보 자원봉사단 발족 운영	망마 경기장	2012.10.15	없음
18호	대한 민국	GS칼텍스 회장 전)2012여수세계 박람회유치위원 회 위원	허동수	69세	▶2012여수세계박람회 적극적인 유치 활동 전개 ▶박람회 유치 후 성공적 개최 지원 ▶기타 여수지역 경제발전 도모 및 인재육성 지원	망마 경기장	2012.10.15	없음
19호	대한 민국	광주상공 회의소 회장	박홍석	67세	▶대한상의, 세계상공회의소 총회 등에 서 박람회 유치활동 전개 ▶박람회 입장권 다량구매를 통한 박람회 관람객 목표달성 기여 ▶언론을 통한 박람회 홍보활동 적극 전개	망마 경기장	2012.10.15	없음

연번	국적	직업 및 직위	성명	당시 연령	공로개요	수여		
						장소	연월일	기념품
20호	대한 민국	국무총리실 국무차장	육동한	53세	▶박람회 800만명 관람객 목표 달성 및 관람 만족도 제고에 큰 기여 ▶여수세계박람회의 성공개최와 지역 사회 발전 공헌	국무총리실 국무차장실	2012.11.22	없음
21호	대한 민국	국무총리실 농수산국도 정책국장	이창수	50세	▶박람회 개최 전 예매활성화, 홍보 전략 마련, 관계부처 참여 독려 ▶다양한 입장권 도입, 외국인 참여 확대 방안, 사전예약제 개선	국무총리실 국무차장실	2012.11.22	없음
22호	대한 민국	국무총리실 정무운영 과장	이희은	48세	▶BIE의 카르맹 살뱅 이사단 일행 접견 추진 담당자로 2012세 계 박람회 여수 유치활동 적극 전개 ▶박람회 유치 추진상황 보고회 개최, 지자체 박람회 적극 참여 기여	시장실	2012.11.03	없음
23호	대한 민국	국토해양부 장관	권도엽	60세	▶박람회 준비현황 수시 점검 성공 개최 기틀 마련 ▶전라선 복선전철사업 완공 및 KTX 개통 적극 지원 ▶여수~순천 자동차 전용도로 조기 개통 지원	세종문화 회관	2013.1.22	없음
24호	대한 민국	국토해양부 제2차관	주성호	56세	▶박람회지원특별법 개정 등 박람회 성공개최 기반 마련 ▶국내·외 박람회 홍보활동 적극 전개	자택 우편발송 ('14.6.30)	2012.10.15	없음
25호	대한 민국	국토해양부 해양정책 국장	연영진	55세	▶제2차 국제기구·해양변화 심포지엄 여수개최 주도적 역할 ▶여수선언 국내검토위원으로 여수 미래 비전과 발전방향 제시	국회의원 회관 548호	2013.7.2	없음
26호	대한 민국	국토해양부 해양정책 과장	오운열	50세	▶제2차 국제기구·해양변화 심포지엄 여수 유치에 적극 노력하였으며 여 수를 세계에 널리 알리는데 주도적 인 역할 ▶박람회장 사후 활용 방안을 적극 모색	시장실 수여 '13.01.11	2012.10.15	없음

연번	국적	직업 및 직위	성명	당시 연령	공로개요	수여		
						장소	연월일	기념품
27호	대한 민국	전)국토 해양부 장관	정중환	64세	▶여수신항 2단계 개발사업(신북항 사업) 추진 ▶2012여수세계박람회 지원특별법 시행령 개정 ▶전라선 복선전철화 사업 및 KTX 개통 적극 지원	자택 우편발송 '12.11.21	2012.10.15	없음
28호	대한 민국	국제정구 연맹회장	박상하	69세	▶2015년 제10회 전국해양스포츠제전 여수 유치 결정적 지원 ▶2008년 제89회 전국체육대회 여수유치 활동 및 적극 지원	시청 회의실 (2월중 정례회)	2014.2.3	없음
29호	대한 민국	제11·12대 국회의원	김재호	85세	▶돌산대교 조기 준공 ▶1985년 대입 학력고사를 여수지역에서 치를 수 있도록 정책 반영 결정 ▶1987년 여수수산대학(4년제) 승격에 기여	여수 문예회관 (5월중 정례회)	2014.05.01	없음
30호	대한 민국	연세의료원 세브란스 심장혈관병원 심장혈관 외과교수	박영환	58세	▶2005년 2월부터 무료 진료 협약(06.2.18)에 따라 여수시 보건소에 세브란스 심장 혈관병원 의료진(박영환 교수 등)이 방문하여 선천성 소아 심장질환자 무료 진료 ※ 무료 진료 협약 체결 (2006. 2. 18.) - 진료실적 : 총 64회 1,210명 ('15.10.기준) - 무료수술 : 39명 7,630만원	여수 문화홀 (12월 직원 정례회)	2015.12.4.	없음
31호	대한 민국	남해환경 운동연합 의장	조세운	64세	▶여수박람회성공개최 및 사후활용을 위해 헌신적 민간참여 활동에 기여함 ▶여실위(사추위)상임공동위원장과 고문으로 역임하면서 사후활용 연계사업 유치활동에 앞장섬	여수세계 박람회장 (박람회 5주년 기념행사)	2017.07.21.	없음

연번	국적	직업 및 직위	성명	당시 연령	공로개요	수여		
						장소	연월일	기념품
32호	대한 민국	선광종합 물류(주) 대표이사	김덕일	61세	▶박람회 주체개발을 위해 BIE 사무총 장 등 국내외 관계자 초청 워크숍을 개최함 ▶박람회 활성화를 위해 여수산단~광 양산단 교량건설 등 SOC 확충에 노 력함	여수세계 박람회장 (박람회 5주년 기념행사)	2017.07.21.	없음
33호	대한 민국	해양수산부 운영지원 과장 (부이사관)	이상문	51세	▶박람회 유치 기본계획을 수립하고 BIE현지실사, 2회에 걸친 국제심포 지엄 개최함 ▶개최지 결정 투표일 총회장 프리젠테이션 기획 등 맹활약을 펼침	여수세계 박람회장 (박람회 5주년 기념행사)	2017.07.21.	없음
34호	대한 민국	기획재정부 산업정보 예산과장 (부이사관)	안상열	50세	▶국비확보, 재정총괄 등 박람회관련 SOC 확충을 위해 기재부 및 관계부 처와의 긴밀한 협의를 통해 재정지 원에 최선을 다 함	여수세계 박람회장 (박람회 5주년 기념행사)	2017.07.21.	없음
35호	대한 민국	충청북도 정무부지사	설문식	60세	▶관람객 850만 유치를 목표로 홍보활 동 ▶대규모 관람객을 유치하기 위해 엑 스포 홍보 안내 책자를 전국에 배포 하는 등 적극적인 홍보마케팅 활동 펼침 ▶지자체의 날 행사 등 다양한 행사 추진에 노력함	여수세계 박람회장 (박람회 5주년 기념행사)	2017.07.21.	없음
36호	대한 민국	해양수산부 부산지방 해양수산 청장 (고공단)	조승환	51세	▶박람회 개폐회식 등 다양한 문화예 술행사를 기획추진하여 성공개최에 기여함 ▶박람회 주체구현을 위한 시민토론회 및 심포지엄 등 각종 학술행사를 기 획함	여수세계 박람회장 (박람회 5주년 기념행사)	2017.07.21.	없음

연번	국적	직업 및 직위	성명	당시 연령	공로개요	수여		
						장소	연월일	기념품
37호	대한 민국	해양수산부 항만정책 과장 (기술서기관)	남재현	45세	▶BIG-O에 해상분수시설을 설치 함 ▶주제관, 크루즈부두 등 핵심시설을 박람회에 맞추어 조기 완료하여 성 공적 운영에 기여함	여수세계 박람회장 (박람회 5주년 기념행사)	2017.07.21.	없음
38호	대한 민국	해양수산부 해양정책 실장 (고공단)	김양수	49세	▶박람회장 운영에 필요한 인력, 시설, 장비 등 운영기본계획을 수립하여 박람회 성공개최에 지대한 역할을 함 ▶해수부 해양정책실장으로 재직하면 서 박람회장 민간투자유치, 공공시설 건립(청소년해양교육원) 등 사후활 용 활성화에 기여함	여수세계 박람회장 (박람회 5주년 기념행사)	2017.07.21.	없음
39호	대한 민국	해양수산부 인천지방 해양수산 청장	임현철	55세	▶박람회 성공 개최를 위해 국·내외 내빈에게 활발한 홍보활동을 수행함 ▶여수지역을 한국해양산업의 메카로 조성하기 위해 다양한 방안을 제시 하는 등 적극적인 행정을 추진함	여수세계 박람회장 (박람회 5주년 기념행사)	2017.07.21.	없음
40호	대한 민국	산업연구원 원장 (퇴직)	김도훈	60세	▶2010년 박람회 유치 실패 후 2012년 재단전 거론 분위기를 조성함 ▶박람회기본계획, 유치타당성 연구 등 을 발간하여 박람회 성공적 개최 및 유치 활동에 이바지함	여수세계 박람회장 (박람회 5주년 기념행사)	2017.07.21.	없음
41호	대한 민국	한중카페리 협회회장	곽인섭	60세	▶박람회 개최지 주요 현안 과제인 아 쿠아리움, 호텔 민자유치, 삼덕 지하 차도 건설 등 여수 현안사업 추진에 선도적 역할을 함	여수세계 박람회장 (박람회 5주년 기념행사)	2017.07.21.	없음
42호	대한 민국	해양수산부 해양 정책실장	문해남	57세	▶박람회 1000일 행사 준비 등 조직위 기틀을 마련함 ▶박람회 기본계획 수정·보완 총괄하 여 분야별 세부실행계획을 수립하는 등 성공적 개최에 지대한 역할을 함	여수세계 박람회장 (박람회 5주년 기념행사)	2017.07.21.	없음

연번	국적	직업 및 직위	성명	당시 연령	공로개요	수여		
						장소	연월일	기념품
43호	대한 민국	국토교통부 평창올림픽 조직위원회 수송교통 국장	강희업	57세	▶엑스포타운사업 시행자 지정 이후 주민이주대책 및 보상계획 수립함 ▶박람회장 부지 조성 과정에서 항운 노조와 원만하게 협상을 하여 보상 방안 마련에 기여함	여수세계 박람회장 (박람회 5주년 기념행사)	2017.07.21.	없음
44호	대한 민국	해양수산부 해양정책 과장	송명달	51세	▶한화건설과 20여 차례 협상결과 아 쿠아리움 민자유치에 공헌함 ▶호텔 대명그룹 유치방안 마련 등 대 규모 민간투자 유치를 위해 적극적 활동을 펼침	여수세계 박람회장 (박람회 5주년 기념행사)	2017.07.21.	없음
45호	대한 민국	국토교통부 1차관 (시설본부)	손병석	55세	▶박람회장 내 주제관, 국제관, 한국관 을 비롯한 20곳과, 조정, 환경, 기전 등 완벽한 박람회 준비 추진에 기여함 ▶완성도 높은 IT통합정보시스템구축 을 통해 박람회장 내 원활한 서비스 제공으로 성공개최에 기여함	여수세계 박람회장 (박람회 5주년 기념행사)	2017.07.21.	없음
46호	대한 민국	행정안전부 감사담당관 (서기관)	양홍주	57세	▶424억원의 사업비를 투입하여 박람 회장 내 수목식재 등 조경사업을 실 시하여 쾌적한 환경을 지원함 ▶시멘트 폐 사일로를 재활용 하여 전 망대, 해수담수시설, 전시관, 야외음 약당을 갖춘 전시관(스카이라워)으 로 재탄생하는데 기여함	여수세계 박람회장 (박람회 5주년 기념행사)	2017.07.21.	없음
47호	대한 민국	국토교통부 원주지방 국토관리청 관리국장 (서기관)	황현성	57세	▶체계적인 조직운영 및 공정한 인사 관리로 성공개최를 견인함 ▶개·폐막식, VIP 현장방문 등 주요 귀빈 참석행사를 차질 없이 준비 함 ▶박람회 준비과정을 담은 기록집을 발간 (4차례)하여 대규모 국제행사 에 활용 할 수 있는 기반을 마련함	여수세계 박람회장 (박람회 5주년 기념행사)	2017.07.21.	없음
48호	대한 민국	비엔트리 대표	장기철	54세	▶박람회장 내 국가관, 국제관 등 공공 디자인 전시연출을 감독함 ▶2010상해엑스포와 다른 차별화 전략 을 수립하여 박람회 주제구현에 맞 는 전시연출 계획을 마련하여 성공 개최에 기여함	여수세계 박람회장 (박람회 5주년 기념행사)	2017.07.21.	없음

연번	국적	직업 및 직위	성명	당시 연령	공로개요	수여		
						장소	연월일	기념품
49호	대한 민국	해양수산부 울산지방 해양수산 청장 (서기관)	김태석	54세	▶엑스포유치를 위한 유치활동과 실사 단의 현지 점검에 적극 대응하여 높 은 평가받게 지원함 ▶여수~순천간 도로, 주요 SOC사업 추진과 예산확보를 통하여 성공개최 에 기여함	여수세계 박람회장 (박람회 5주년 기념행사)	2017.07.21.	없음
50호	대한 민국	해양수산부 평택지방 해양수산 청장 (서기관)	홍원식	54세	▶BIE 인증을 받기위한 박람회장 시설 기본계획, 교통계획 등을 수립하고 킬러컨텐츠인 BIG-O 구상, 계획수 립, 발주 등 박람회장 준비 전반에 참여함 ▶항운노조, 귀환정보상 등 박람회장 준비를 위한 선결과제 해결에 총력 을 기울임	여수세계 박람회장 (박람회 5주년 기념행사)	2017.07.21.	없음
51호	대한 민국	기획재정부 국고국 계약제도 과장 (서기관)	최병완	50세	▶박람회 준비 추이를 감안한 연차별 예산편성으로 박람회 준비에 만전을 기함 ▶철저한 자금관리를 통한 박람회 운영 지원과 현장 여건변동에 대응 할 수 있는 효율성 있는 재정운영을 통한 박람회 성공 개최에 기여함	여수세계 박람회장 (박람회 5주년 기념행사)	2017.07.21.	없음
52호	대한 민국	해양수산부 연안계획 과장 (서기관)	김광용	50세	▶관람객에게 팝페스티벌, 거리문화공 연, 수상공연, 특별 초청공연 등 다 양한 볼거리를 기획함 ▶특히, 팝페스티벌은 박람회 기간 중 긴급하게 수립하여 공연장 구축 및 아이돌 초청으로 가장 인기있는 프 로그램으로 자리잡는 등 성공개최에 기여함	여수세계 박람회장 (박람회 5주년 기념행사)	2017.07.21.	없음
53호	대한 민국	해양수산부 연안해운 과장 (서기관)	강정구	49세	▶한화아쿠아리움, 호텔, 7개 기업관 등 4,500억 민자유치에 기여함 ▶활발한 해외 마케팅 전략으로 3차레 쿠르즈 입항을 통해 3,000명의 해외 관람객 유치목표를 달성하는 등 성 공개최에 기여함	여수세계 박람회장 (박람회 5주년 기념행사)	2017.07.21.	없음
54호	대한 민국	국회의원 환경노동 위원장	김학용	58세	▶여수국가산업단지 활성화 및 산단 안전문화 발전 기여	국회 환경노동 위원장실	2019.4.3.	없음