



2020년도
평생학습도시사업 운영성과집

UP
승리링



2020년도
평생학습도시사업
운영성과집

승리 UP





CONTENTS

04	I. 비전 및 운영목표
05	II. 2020년 운영현황
06	III. 2020년 주요성과
08	IV. 2020년 추진실적
08	갯가학교
10	섬마을예술학교
12	이순신캠프
14	달팽이 섬여행학교
16	평생학습관 상설 프로그램 운영
18	동네강좌
20	여수시민학교
22	성인문해교실
24	성인문해교육기관·단체 지원사업
26	인문도시지원사업
28	여수아카데미 시민교양강좌
30	교육소외계층 찾아가는 평생교육
32	평생학습 우수프로그램 지원사업
34	평생학습 모니터링단 운영
35	평생학습 성과집 발간
36	행복학습센터 운영
38	평생학습 우수동아리 지원사업
40	테크니션스쿨 운영
42	유튜버크리에이터 양성과정
44	평생학습 감사은행 운영

I 비전 및 운영목표



[비전] 인문·예술·생태 기반 배움과 실천으로 지속 가능 성장형 학습도시

[목표]

- 사람과 자연이 어우러지는 해양문화관광 학습도시
- 인문학으로 성찰과 실천이 공존하는 시민참여형 학습도시
- 주민의 삶 밀착 맞춤형 배움으로 마을공동체 지향 학습도시
- 세대별 지속가능 일자리 창출 지원 학습도시

[추진과제]

[세부사업]

기존 지역특화 사업에 대한
브랜드화

- 갯가학교
- 섬마을예술학교
- 이순신캠프
- 달팽이 섬여행학교

학습기회의 한계가 없는
학습사회 구축

- 평생학습관 상설 프로그램 운영
- 동네강좌
- 여수시민학교(麗水學, 민주주의, 시민예산, 시민소통, 문화·예술) 운영
- 성인문해교실 운영
- 성인문해교육 기관 단체 지원사업
- 인문도시 지원사업
- 시민아카데미 교양강좌 운영

평생교육 추진 주체들의
역할분담 합리화를 통한
네트워킹 활성화

- 평생학습 우수프로그램 지원사업
- 평생학습 관계자 워크숍 개최
- 평생학습 모니터링단 운영
- 성과집 발간

학습자 중심 공동체 지향
학습사회 조성

- 행복학습센터 운영
- 평생학습 우수동아리 지원사업

지역 맞춤형 학습형
일자리 창출

- 테크니션스쿨 운영
- 유튜브크리에이터 양성
- 평생학습 강사은행 운영

Ⅱ 2020년 운영현황

21개 사업 / 419개 프로그램

지역특화사업에 대한 브랜드화 / 4

- 갯가학교 : 10회, 바다와 갯벌의 이해
- 섬살이학교 : 6회, 섬의 문화 이해 등 [미운영]
- 섬마을예술학교 : 3개 섬, 섬주민 예술교육
- 이순신캠프 : 시민 및 방문객 참여과정, 이순신 유적지 답사과정
- 달팽이 섬여행학교 : 9개섬

학습기회의 한계가 없는 학습사회 구축 / 8

- 평생학습관 프로그램 운영 : 강좌운영 167개
- 동네강좌 : 67개 과정
- 여수시민학교 : 5개과정(여수학, 민주주의, 지방예산, 시민소통, 문화예술)
- 성인문해교실 : 26개소, 찾아가는 성인문해
- 성인문해교육 기관 · 단체 지원(공모) : 6개 기관 및 단체(시설)지원
- 인문도시지원사업 : (국비 대응투자)인문주간행사
- 여수아카데미 시민교양강좌 : 시민교양강좌(11개 강좌)
- 명사초청시민특별강좌 : 시민역량강화 [미운영]
- 교육소외계층 찾아가는 평생교육 : 6개강좌

평생교육 추진 주체들의 역할분담 합리화를 통한 네트워킹 활성화 / 4

- 우수프로그램 지원(공모) : 15개 프로그램(기관,단체)
- 평생학습관계자 워크숍 개최 : 성과공유, 네트워크 구축 [미개최]
- 평생학습 모니터링단 운영 : 평생학습 프로그램 홍보 및 모니터링
- 제13회 평생학습축제 개최 : 홍보부스,작품경연대회 등 [미개최]
- 대한민국 평생학습박람회 참가 : 홍보부스 운영 및 벤치마킹 [미개최]
- 평생학습 성과집 발간 : 1회, 300부
- 동아리연합회 문화체육행사 개최 : 1회 [미개최]

학습자 중심 공동체 지향 학습사회 조성 / 2

- 행복학습센터 : 11개소, 마을 맞춤형 평생학습
- 우수동아리 지원(공모) : 36개 동아리

지역 맞춤형 학습형 일자리 창출 / 3

- 맞춤형산업인력양성사업(테크니션 스쿨) 운영 : 기업맞춤형 취업인재 육성
- 유튜브 크리에이터 양성과정 : 평생학습 인적 인프라 구축
- 평생학습 강사은행 운영 : 강사정보 공유

Ⅲ 2020년 주요성과



일상에서 즐기는 평생학습

시민들이 일상에서 배움과 실천을 위한 활동이 증가하고 있는 가운데, 올해 여수시는 코로나19로 인해 집합교육이 제한적이었음에도 불구하고 5개 분야 21개 사업 419개의 프로그램을 운영하여 10,532명의 시민이 다양한 분야의 평생학습에 참여했다.

평생학습 접근성 개선에 노력

특히 시민들의 생활 속 평생학습 저변확대를 위해 67개의 동네강좌와 26개소의 성인문해교실을 운영하였으며, 지역 속 평생학습 거점 시설 조성을 위한 행복학습센터 11개소에서 63개의 프로그램이 주민들의 높은 호응 속에서 마무리됐다.

지역인재 양성사업을 통한 일자리 창출

지역 청년들의 여수산단 취업 등용문인 테크니션 스쿨은 49명 수료생 중 25명이 취업하여 51.0%의 취업률을 보였다.

이는 코로나19 및 여수산단 일부기업들의 자체인력 재조정 등으로 인한 신규채용 축소와 폐지의 좋지 않은 채용상황에서 거둔 성과로 더 성과가 크다고 할 수 있겠다.



평생학습 공모사업을 통한 국비·도비 확보

여수시는 교육부에서 성인문해교육지원사업비 2,960만원과 전라남도 평생교육진흥원에서 500만원의 행복학습센터 운영비 및 710만원의 섬마을담벼락화가양성과정 운영비를 확보하여, 평생학습을 통한 문해교육 활성화와 인적자원 육성에 기여했다.



다양한 지역특화 프로그램 운영

지역특색을 살리려는 다양한 지역특화 프로그램이 운영됐다.

지역특화 프로그램은 ‘지역특화형’과 ‘주민참여형’, 두가지 유형으로 진행됐다.

지역특화형의 경우 섬마을 예술학교와 갯가 학교가 운영됐으며 달팽이 섬여행학교가 새롭게 문을 열어 운영됐다.

지역의 문화와 역사, 시민들의 선진 의식 등을 채워주기 위한 주민참여형은 시민학교와 행복학습센터, 동네강좌, 찾아가는 평생교육 프로그램이 각각 운영됐다.



평생학습 네트워크 구축에 매진

평생학습에 대한 네트워크 구축과 공감대 확산을 위한 다양한 방안도 강구됐다.

지난해 10개였던 평생학습 우수프로그램 지원을 2020년에는 15개로 늘려 총 5,250만원의 예산을 지원했다.

또 올해 처음으로 평생학습 우수동아리 36개소를 발굴해 100만원 씩 총 3,600만원을 지원했다. 이밖에 5월부터 12월까지 총 10명의 평생학습 모니터링단을 운영, 평생학습에 대한 방향성을 점검해 갔다.



코로나19 여파로 프로그램 축소·중단 아쉬움

2020년은 코로나 19에 따른 사회적 거리두기로 평생학습 프로그램 운영에도 큰 영향을 미쳤다.

올해 평생학습관 상설 프로그램은 총 180개를 운영할 계획이었으나 코로나 19 여파로 섬살이학교, 이순신캠프 등 13개 사업이 축소된 167개 프로그램만이 운영됐다.

또 제13회 여수평생학습축제, 대한민국 평생학습박람회 참가, 동아리연합회 문화체육행사, 명사 초청 시민특별 강좌는 모두 취소돼 아쉬움이 많은 2020년 이었다.

IV 2020년 추진실적



갯가학교

우리 지역의 소중한 자원인 바다와 갯벌 가치에 대한 인식을 증진하고 지역민의 관심과 참여를 유도하였습니다.

운영개요

- 기간 : 2020. 4. ~ 11월(10회)
- 내용 : 가막·여자만의 생태환경 체험 등
- 인원 : 회당 20명(240명 내외)
- 장소 : 선소, 울촌면 반월마을, 소라면 장척마을, 웅천바다 등

운영성과

- 참여인원 : 197명 * 평균 회당 19명 참여
- 교육 장소별 생태환경 맞춤 체험교육 프로그램 운영으로 참여자들의 만족도가 높음
- 가족 단위 체험교육 프로그램으로 주말 여가 활용 및 우리 지역 바다 갯벌을 이해할 수 있는 기회제공
- 운영현황

회기	일자	내용	강사	참여인원	장소
1	6.20.(토)	선소앞바다에 살고 있는 친구들 모여라	김쌍호 김창현	20명	선소
2	7. 4.(토)	모래와 자갈밭에 사는 친구가 달라요	김창현 김쌍호	23명	웅천
3	10.31.(토)	바닷길이 열려요, 왜 그럴까요?	한선주 황연례	16명	웅천바다
4	10.24.(토)	갯잔디 군락에 사는 친구를 찾아보자	송안수 한선주	18명	소라면 장척마을
5	10.17.(토)	갯벌은 뭐까? 갯벌에는 누가 살까?	최윤정 염순이	22명	웅천 장도
6	10.10.(토)	갯벌 생물들의 가족과 함께 하기	신현순 김종길	22명	울촌면 반월마을
7	11.21.(토)	갯잔디 군락에 사는 친구를 찾아보자	한선주 박락희	14명	웅천 장도
8	11.14.(토)	갯벌은 뭐까? 갯벌에는 누가 살까?	박락희 김창현	18명	선소
9	11. 7.(토)	갯벌 생물들의 가족과 함께 하기	최윤정 송안수	19명	웅천 장도



섬마을 예술학교

도서(섬) 지역의 지리적 특성과 부존자원을 활용한 생태문화예술 특성화 교육기반을 구축하면서 섬 생활문화의 복원과 주민 간의 화합 및 공동체 문화를 강화시키고 있습니다.

운영개요

- 기간 : 2020. 4.~10월
- 내용 : 섬 지역 주민들이 상시적으로 참여 할 수 있는 프로그램
(미술&창작교실, 몸살림건강교실 등)
- 장소 : 3개섬(화정면 제도, 돌산읍 송도, 월호동 소경도)
- 인원 : 30명 내외(섬당 10명 내외)

운영성과

- 횟수 : 과정당 10~11회(프로그램별 1일4시간)
- 참여인원 : 총89명
 - 송 도 : 22명(미술&창작교실 8, 몸살림건강교실 14)
 - 제 도 : 33명(미술&창작교실 16, 몸살림건강교실 17)
 - 소경도 : 34명(미술&창작교실 15, 몸살림건강교실 19)
- 운영현황

섬명	과정명	수업시간	운영장소
돌산읍 “송도”	미술&창작 교실	수 10:00~15:00	마을회관
	몸살림건강 교실	월 09:30~14:30	
화정면 “제도”	미술&창작 교실	월 11:00~15:00	여자경로당
	몸살림건강 교실	금 11:00~16:00	
월호동 “소경도”	미술&창작 교실	수 13:00~17:00	마을회관
	몸살림건강 교실	목 11:00~15:00	



이순신캠프

지역민들에게 애향심과 자긍심을 갖도록 임진왜란(1592) 극복의 상징인 전라좌수영과 이순신장군 및 전라좌수군의 역할에 대해 체계적으로 배울 수 있는 기회를 제공하고 있습니다. 아울러 이순신 및 전라좌수영 마케팅을 통해, 구국의 성지로서의 여수시 이미지 제고와 이를 연계한 관광상품 개발의 토대를 조성하고 있습니다. 또 지역의 역사와 문화, 지리 등에 대한 이해를 돕고 있습니다.

운영개요

- 운영시간 : 2시간 내외(이론1, 답사1)
- 운영일시
 - 수시 : 신청 단체와의 협의를 통해 운영(8명 이상)
 - 모집 : 매월 1회
- 예약접수 : 교육지원과 평생학습팀(☎ 659-4719)
- 참여대상 : 여수방문객 및 시민 누구나
- 참여인원 : 570명 내외
- 운영장소 : 여수시 평생학습관 등
- 진행순서 : 참여자 모집 ⇒ 접수(일시 협의) ⇒ 운영(이론1, 답사1)

운영성과

- 운영횟수 : 2회 ('20. 10. 17./ 31.)
- 참여인원 : 45명

※ 사회적 거리두기로 인한 관광객 미 참여로 운영횟수 축소

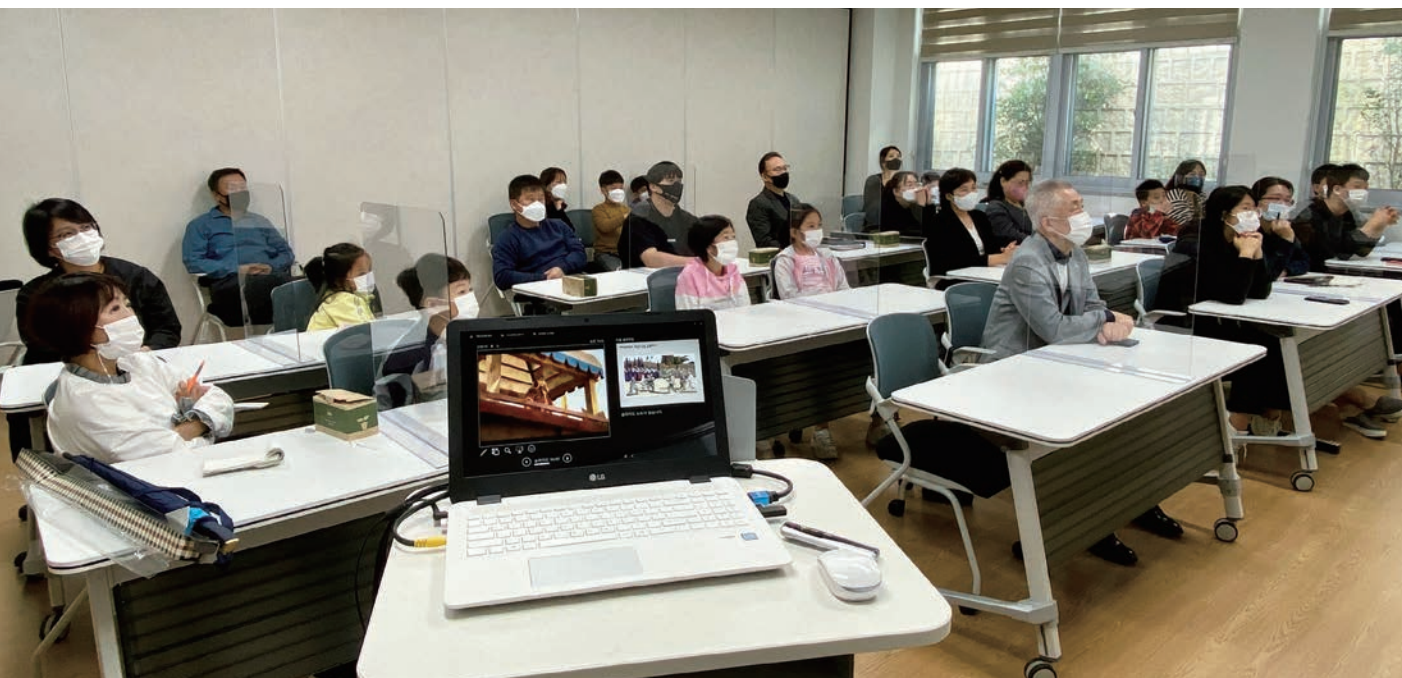

달팽이 섬여행학교

섬의 생태와 문화, 역사 등을 배울 수 있는 학습형 관광자원이 될 수 있도록 하는 프로그램으로 평생학습을 통한 섬 생활문화 자원의 학습모델 개발에 힘쓰고 있습니다.

운영개요

- 기간 : 2020. 5. 21.(목) ~ 2020. 6. 23.(목), 9차시
- 장소 : 9개섬 (제도, 상화도, 사도, 낭도+적금도, 개도, 둔병도+조발도, 여자도, 소경도, 울춘장도+묘도)
- 인원 : 270명(기당 30명 이내)
- 대상 : 참여희망 여수시민 누구나
- 방법 : 여수시청 OK통합예약 시스템(차시별 신규자 우선)
- 내용 : 섬의 생태와 문화, 역사 등
- 강사 : 섬여행 전문가 6명
※ 2016년 시 일자리 창출사업으로 「섬 여행 전문가 양성과정」 운영 (여수지역사회연구소) 17명 양성

운영성과

- 참여인원 : 250명
- 차시별 추진실적

차시	일시	답사지	학습인원	강사	비고(승선항)
1	5.21.(목) 09:30~18:00	제도	34명	고 현	백야도
2	5.26.(화) 09:30~18:00	상화도	30명	김덕심	백야도
3	5.28.(목) 09:30~18:00	사도	29명	김쌍호	백야도
4	6.02.(화) 09:30~18:00	낭도+적금	28명	김종길	차량
5	6.04.(목) 09:30~18:00	개도	27명	김창현	백야도
6	6.09.(화) 09:30~18:00	둔병+조발도	21명	이중환	차량
7	6.11.(목) 07:00~16:00	여자도	27명	김종길	섬달천
8	6.16.(화) 09:00~18:00	소경도	28명	고 현	소경도선착장
9	6.23.(화) 09:30~18:00	울춘장도+묘도	26명	이중환	차량



평생학습관 상설 프로그램 운영

인문학을 통해 성찰과 실천이 공존하는 시민 참여형 학습도시 조성과 함께 자치분권 시대에 맞는 지역 특성화 프로그램 운영을 위한 기반을 다지고 있습니다.

운영개요

- 기간 : 2020. 1. ~ 12월(12개월, 년 중 3학기 운영)
- 과목 : 186개 과목(학기당 62개)
- 시간 : 주중 10:00 ~ 21:00, 주말 10:00 ~ 13:00
- 인원 : 1,525명(과목당 25명)
- 강사 : 62명

운영성과

- 운영과목 및 참여인원 : 167개 / 2,582명

구 분	1학기	2학기	3학기	합계
프로그램	61개	54개	52개	167
참여인원	1,192명	782명	608명	2,582

※ 사회적 거리두기로 평생학습관 휴관 (프로그램 및 학습자 수 조정)

운영현황

- 주중 오전 : 명상요가, 통합공예, 문인화, 몸매교정 발레, 기공체조, 드로잉&채색, 건강과 약초, 신나는 재봉틀, 한글서예, 한문서예, 캘리그래피, 스마트폰활용, 생활역학, 천연화장품, 여수이야기, 문예창작교실
- 여행영어, 몸살림운동, 드로잉&채색, 기후변화와다양성, 여수의 모든 인문학 소루대체요법, 학교폭력의 이해, 어린이글쓰기교실, 어린이역사북아트
- 주중 오후 : DSLR사진교실, 캘리그래피, 영화이야기, 생활자수, 의류리폼, 통합공예 천연화장품, 문예창작교실, 여행영어, 몸살림운동, 민화, 생활역학, 한문서예 전통매듭, 토펙인팅, 보타니컬 아트, 스마트폰 교육, 미술이야기, 명상요가 글쓰기 교실, 연극교실, 책놀이교실, 한자교실, 창의융합과학, 경제교실
- 주말 : 명상요가, 연극교실, 라탄공예, 드로잉&채색, 체형교정 발레, 글쓰기교실 어린이 드로잉&채색, 연극교실



동네강좌

언제나 어디서나, 누구나 원하는 평생학습 프로그램을 접할 수 있는 생활밀착형 학습 모델입니다. 시민이 기획하고 시민이 강사가 되는 시민 주도적 평생학습 운영체계를 만들어 가고 있습니다.

운영개요

- 기간 : 2020. 4. ~ 11월
 - 대상 : 학습공간이 확보된 여주시민(학습자 5명 이상)
 - 규모 : 80강좌(반기별 40강좌)
 - 내용 : 시민 발굴 평생학습 프로그램 강사비 지원
- * 인문교양, 문화·예술, 생활체육, 자격증 등 다양한 강좌 가능

운영성과

- 기간 : 2020. 5. ~ 12월
 - 운영 : 상·하반기 67개 강좌(강좌 당 12회)
 - 참여인원 : 625명
- ※ 사회적 거리두기로 운영기간 축소



운영강좌

순번	프로그램명 / 상반기	학습장소	순번	프로그램명 / 하반기	학습장소
1	컴퓨터 교육과정	소호동 금호아파트	35	사주명리학	한려작은도서관
2	힐링 보타니컬아트	메디치가든	36	오~오카리나	장애인정보화협회
3	오-오카리나	장애인정보화협회	37	생활공예	힐스테이트2차
4	실생활 소품공예	원앙아파트 작은도서관	38	서예야 놀자	무선꿈배움터
5	내 인생의 앨범(음악)	예술마당 소극장	39	심리 미술	문수주택경로당
6	도란도란 한지공예	봉강경로당	40	사물놀이	현대건설관리사무소
7	시니어 운동	장정경로당	41	라탄공예	손노리터
8	전통민화	여수범바다공인종개소	42	치매예방체조교실	공화노인정
9	스마트폰 활용	아이리브여수소회의실	43	맵시체조	쌍봉복지관
10	얼굴 맵시 체조	문수종합사회복지관	44	신나는 기타교실	올리브샵
11	4차산업&인공지능	여수여성인력개발센터	45	민요, 판소리	학유정 경로당
12	전래놀이	장수경로당	46	스마트폰 사진찍기	소장 마을 회관
13	실버요가 건강체조	군내리 마을회관	47	전래와 노끈의 만남	남양아파트 관리실
14	얼굴 맵시 체조	쌍봉종합사회복지관	48	영문법과 영작문	상록배움터
15	얼굴 맵시 체조	(사)여수이민주민센터	49	종이접기 및 미술공예	대포1구 보금자리
16	커피&그림책	꿈이룸방작은도서관	50	상상 그림책 놀이터	웅천 부영 218동 1003호
17	민요와 판소리	한려경로당	51	생활체육	월양경로당
18	보드게임	남양아파트경로당	52	락앤락 기타	봉계2길 39-8
19	프랑스어 독서클럽	뮤직바(동문동)	53	도예	진남상가 상인회
20	논어	엑스포힐스테이트경로당	54	발마사지	착한사랑가게
21	영문법과 영작문	(사)상록배움터	55	실버 요가	경남@ 관리사무소
22	종이접기 및 미술공예	대포1구 보금자리	56	서예/캘리그래피	월양경로당
23	다도	돌산 평사로	57	캘리그래피	진남상가 상인회
24	생활 체육	월양경로당	58	생활요가	여수여자중학교
25	도예(도자기)	진남로상가복합문화공간	59	물감으로 희망을 그리다	내일을 여는 멋진 여성
26	발혈치유(발마사지)	착한사랑가게(돌산읍)	60	탁구레슨	봉두마을 회관 2층
27	실버 요가	경남아파트노인정	61	실버 그림책놀이	문수복지관
28	원예치료	덕양6구경로당	62	수어로 말해요	선소 관광안내소
29	서예&캘리그래피	학류정경로당	63	천연화장품 비누	도담애
30	전래놀이	세포경로당	64	국악스쿨	여수마음학교
31	요리조리 풍선아트	돌산읍 금천1길	65	그림책으로 만나는 세상	원앙 작은 도서관
32	신나는 골프	트웬크	66	행복한 재봉세상	웅천지월1차
33	패브릭 소품만들기	봉산1로 카페	67	한문 서예	엑스포 힐스테이트
34	수어로 말해요	선소 관광안내소			



여수시민학교

해양관광 휴양도시 여수시를 위한 선진시민의식 강화 및 시민의 삶의 질 향상을 위한 프로그램입니다.

운영개요

- 기간 : 2020. 8 ~ 12. (4회기 19강)
- 과정 : 5개 분야 (민주주의, 시민소통, 문화예술, 사회적경제, 여수학)
- 인원 : 200명(회기당 50명)
- 장소 : 평생학습관

운영성과

- 인원 : 105명 * 평균 회기당 26명 참여
- 다양한 분야의 프로그램을 구성하여 단순한 지식 전달의 차원을 넘어 삶의 지혜를 발견하고 공유하는 장 마련
- 문화예술분야 인문학 강좌 운영으로 강좌 참여율 향상 및 시민의 삶의 질 향상에 기여



운영현황

연번	과목	과정명	강의일	강사	비고
1	민주주의	민주주의와 교육	8. 4.(화)	이재준 (서울시립대 교수)	1회차 (완료) 내 용
2		민주시민으로서의 삶과 학습	8. 6.(목)		
3	문화 · 예술 (영화인문학)	위대한 한사람 - 나무를 심는 사람 -	8. 11.(화)	차성수 (전남대학교 교수)	
4		인간에 대한 예의-밀양-	8. 13.(목)		
5		세상은 낙원인가 지옥인가? - 기생충 -	8. 18.(화)		
6	시민소통	새로운 시선 소통의 가치와 관점	8. 20.(목)	전하영(실과알 모두의 평생학습 대표)	2회차(완료)
7		일상에서의 소통기술	10.15.(목)	최정연(실과알 모두의 평생학습교육센터장)	2회차
8	문화 · 예술 (미술인문학)	동서양의 미인이야기	10.20.(화)	김원숙 (미학박사/건국대 외래교수)	
9		낭만주의 미술과 뒷모습의 미학	10.22.(목)		
10		동시대 미술과 예술적 걷기	10.27.(화)		
11	사회적 경제	사회적경제의 이해	11. 3.(화)	류광수 (광주사회적기업협의회 회장, 현장사람들 대표)	3회차
12		사회적경제와 도시재생	11. 5.(목)		
13		사회적경제와 그린뉴딜	11.10.(화)		
14	문화 · 예술 (음악인문학)	클래식의 곁을 따라	11.11.(수)	임영제 (제야 상담심리연구소장)	
15		탄생 250주년 베토벤과의 만남	11.17.(화)		
16		음악토크, 나의 클래식, 카타르시스 음악	11.18.(수)		
17	여수학	여수의 역사	11.24.(화)	김병호(여수마음학교장)	4회차
18		여수의 지명	11.27.(금)	박종길(여수지역사회연구소 지역문화위원장)	
19		여수의 근대화	12. 1.(화)	한창진(시민감동연구소 대표)	



성인문해교실

학령기를 놓친 성인학습자들이 문해교육 프로그램 이수를 통해 삶의 질을 향상시키고 있습니다. 성인의 사회생활에 필요한 문해능력을 키우고 평생교육 참여를 촉진시키는 데 큰 힘이 됩니다.

운영개요

- 기간 : 2020. 3. ~ 12.
- 대상 : 한글 및 기초교육을 희망하는 만18세 이상 성인
- 장소 : 26개소(일반과정 25개소, 학력인정과정 1개소)
- 횟수 : 주 2회 4시간(학력 인정-주3회, 6시간)

운영성과

- 장소 : 용주마을회관 등 19개소
- 인원 : 208명(학력인정과정 수료 8명, 일반과정 200명)
- 문해교실 현황

순번	문해교실명	학습장소	순번	문해교실명	학습장소
1	현천문해교실	현천 작은도서관	11	여문문해교실	여문 경로당
2	용주문해교실	용주 마을회관	12	용수문해교실	용수마을 경로당
3	횡간문해교실	횡간 경로당	13	신동아파밀리에	신동아파밀리에 경로당
4	수북문해교실	수북(동산동) 경로당	14	용암문해교실	용암 경로당
5	동여수노인복지관분관 문해교실	동여수노인복지관분관	15	신촌문해교실	신촌(화장동) 경로당
6	충무문해교실	충무 커뮤니티센터	16	화치문해교실	화치(화장동) 경로당
7	동여수노인복지관분관 문해교실	동여수노인복지관	17	호명문해교실	호명 내동 마을회관
8	국동문해교실	국동 부녀 경로당	18	창촌문해교실	창촌 느티나무쉼터
9	여서문해교실	여서동 주민센터	19	지혜문해교실	평생학습관(1-2강의실)
10	대교문해교실	아이와엄마작은도서관			

※ 코로나19 장기화로 교육 참여포기 문해교실 7개소 발생





성인문해교육 기관·단체 지원

성인문해교육 사업을 수행하는 성인문해교육 기관·단체에 대하여 재정 지원을 함으로써 안정적인 문자 해득 교육기반 조성 및 인프라를 구축하고 있습니다.

운영개요

- 기간 : 2020. 7. ~ 12월
- 방법 : 공모를 통한 선정
- 대상 : 7개 기관·단체
- 내용 : 성인문해교육 프로그램 운영비 지원

운영실적

- 지원기관 7개소, 참여인원 220명, 지원금액 40,200천원
- 지원단체
 - (사)상록배움터
 - 문수종합사회복지관
 - 미평종합사회복지관
 - 소라종합사회복지관
 - 쌍봉종합사회복지관
 - 여수YWCA
 - 여수시노인복지관

※ 코로나19 장기화에 따라 주요행사 취소 및 교육기간 단축 운영



인문도시 지원사업

4차 산업혁명 시대를 맞이하여 지식과 기술만큼 중요한 자산인 인문학에 대한 시민의 관심 제고 및 효용성과 가치에 대한 인식을 높이고 있습니다. 아울러 해양도시 여수의 역사와 문화를 재조명하고 정체성을 확보하는 등 여수의 인문학적 토대를 확립하고 있습니다.

운영개요

- 주제 : 『인문학, 여수 그리고 동아시아』
- 일시 : 2020. 10. 23.(금) 13:30 ~ 18:00
- 장소 : 전남대학교 이학관 3층 303, 304호실
- 주관 : 전남대학교 이순신해양문화연구소
- 내용 : 개회식, 학술발표회, 토론 등

운영성과

- 인원 : 30명
 - 주요인사 : 20명(동아시아 및 여수문화 관련 전문가, 교수, 학계 관계자 등)
 - 일반참석 : 30명(ZOOM을 통한 온라인 참여)
- 내용
 - 여수지역 중국 관련 문화유적의 특징과 활용방안
 - 동아시아 지적 전통과 지식 권력 등

인문도시사업 개요

- 교육부(한국연구재단) 주관의 인문학 진흥을 위한 공모 지원사업
- 여수시 선정현황
 - 선정년월 : 2017. 6월
 - 선정기관 : 전남대학교 이순신해양문화연구소
 - 사업기간 : 2017. 9. ~ 2020. 8월/3년 계속사업

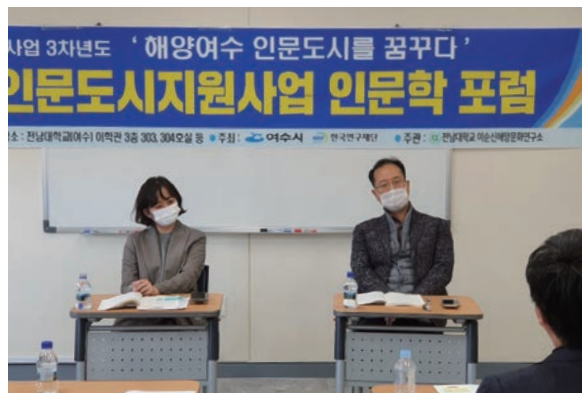

여수아카데미

건강, 경제, 교육, 행복 등 시민들에게 꼭 필요한 강의를 정기적으로 개최하고 있습니다. 시민 개인의 의식 수준을 높이고 지역 경쟁력 향상을 위해 각계각층의 저명인사를 초청하여 수준 높은 시민 교양강좌를 개설하였습니다.

운영개요

- 기간 : 2020. 2. ~ 12월(11회)
- 장소 : 진남문예회관(여수문화홀)
- 내용 : 자기계발, 문화교양, 교육, 인문교양, 의식개혁 등
- 주관 : 여수문화방송(주)

운영성과

- 인원 : 850명 * 평균 회기당 200명 참여
※ 코로나19 확산 방지를 위해 2~4월, 7~9월 시민교양강좌 미개최
- 2008년 5월부터 2020년 12월까지 의식개혁·인문교양·자기계발 등 다양한 분야의 전문 강좌 개설, 35,900여 명의 시민들에게 수준 높은 배움의 장을 제공하여 시민의식 함양 및 평생학습 문화 저변확대에 기여
- 운영현황

구분	일시	강사명	분야	주제	비고
제1강	5.21.	곽정은 헤르츠컴퍼니 대표	건강	지금, 감정의 주인으로 살고 있나요?	여수문화홀 (280명)
제2강	6.18.	정철 정철카피대표	인문	누구나, 카피라이터	진남문예회관 (220명)
제3강	10.22.	유영만 한양대학교교수	교육	지식으로 지시하지말고 지혜로 지휘하라	여수문화홀 (90명)
제4강	11.18.	존리 메리츠자산운용대표	경제	금융문맹 탈출을 위한 노후준비	진남문예회관 (90명)
제5강	12.17.	서기원 인사이트플래닝대표	사회	포스트 코로나, 새로운 일상을 만나다	온라인 강연 (120명)



교육소외계층 찾아가는 평생학습

노인, 장애인, 결혼이주여성 등 지역의 교육 필요계층을 대상으로 평생교육 프로그램을 지원하여 교육기회를 제공하고 평생교육에 대한 인식을 고취시키고 있습니다.

운영개요

- 기간 : 2020. 6. ~ 12월(7개월)
- 내용 : 교육대상에 따른 맞춤형 찾아가는 평생교육 강좌
- 대상 : 교육 필요계층(노인, 장애인, 결혼이주여성) 70명
- 장소 : 다문화가족지원센터, 여주시노인복지관, 문수종합사회복지관, 여수장애인재활자립장, 꿈이룸터, 라르쉬장애인자립생활센터

운영성과

- 운영과정 : 6개
- 참여인원 : 446명
- 운영현황

번호	교육장소(프로그램명)	대상	등록인원	참여자수(연인원)
1	꿈이룸터(레진아트)	장애인	10	116
2	장애인재활자립장(줄바댄스)	장애인	12	115
3	여주시노인복지관(오카리나)	노인	13	46
4	문수종합사회복지관(종이접기)	노인	12	79
5	라르쉬장애인재활센터(오목교실)	장애인	15	115



평생학습 우수 프로그램 지원 [공모]

평생학습기관·단체를 대상으로 우수한 특성화 프로그램을 발굴·지원하여 시민에게 폭넓은 학습기회를 제공하고 있습니다. 생활 속에서 평생학습이 뿌리내릴 수 있는 기반을 조성하고 평생학습 저변을 넓혀가고 있습니다.

운영개요

- 기간 : 2020. 3. ~ 11월
- 방법 : 공모 후 심사를 통해 선정
- 대상 : 우수프로그램 15개 내외
- 내용 : 평생학습 우수프로그램 운영비 지원

운영성과

- 15개 기관·단체
 - 여수마음학교 : 4차혁명시대에 적응하기 위한 네가지 능력 배양
 - 여수지역사회연구소 : 섬, 섬, 섬 여수해양문화를 찾아서
 - 전남주산교육회 : 실버주산지도자
 - 미평종합사회복지관 : Dance Fitness 줌바댄스
 - 여수전래놀이하는사람들 : 인생2막을 준비하는 전통전래놀이 지도자 양성과정
 - 여수시청소년수련관 : 재활용 리폼 창작공방 '다시동작'
 - 여수시평생학습동아리연합회 : 평생학습 동아리 학습 역량강화
 - 쌍봉종합사회복지관 : 장애인 재능개발 "세상을 향한 특별한 두두림"
 - 여문청소년문화의집 : 한땀 한땀 '이음 피음'
 - 여수시평생학습교강사협의회 : 찾아가는 재활용 생활공예 스토리
 - (사)전남여성인권지원센터 부설여수여성자활지원센터 : 공정무역강사 양성과정
 - (사)전남여성인권지원센터 : 낭만의 도시 여수에서 세계를 맛보다
 - 소라종합사회복지관 : 치매예방 행복소통 토탈공예
 - 여수경제정의실천시민연합 : 게임으로 배우는 경제교육
 - 여수향토요리문화학원 : 잊혀져 가는 여수의 맛을 찾아라



평생학습 모니터링단 운영 [신규]

다양한 계층 및 지역에서 산발적으로 이루어지고 있는 평생학습 프로그램에 대한 효과성과 효율성을 극대화하기 위해 현장 점검과 홍보를 동시에 진행하고 있습니다.

운영개요

- 기간 : 2020. 5. 1. ~ 12. 31.(8개월)
- 채널 : 2개 채널(페이스북, 카카오토티)
- 인원 : 10명 내외
- 지원 : 월별 활동실적 활동비 지급, 모니터링 활동 우수자 년 말 표창

운영성과

- 활동인원 : 9명
- 각 평생학습 프로그램 및 행사 동향에 대한 홍보 및 취재를 통해서민 참여활동에 도움



성과집 (프로그램집) 발간

지역 내 평생교육기관·단체의 특화된 평생교육 프로그램 운영성과를 소개하고 있습니다. 평생학습 동향과 흐름을 파악할 수 있는 토대를 마련하고 평생학습 문화 저변 확대에 힘이 되고 있습니다.

운영개요

- 시 기 : 2020. 12월 (1회)
- 주요내용 : 2020년 여주시 평생학습사업 성과 등
- 발행부수 : 300부
- 배 부 처 : 전국 평생학습도시 및 관내 평생교육기관, 단체 등



행복학습센터

주민 주도로 지속가능한 평생학습 실천체계를 확립하여 마을 단위 평생학습 공동체 문화 형성과 생활 속 평생학습 참여문화를 조성하고 있습니다.

운영개요

- 기간 : 2020. 4. ~ 12월(8개월, 2기 운영)
- 대상 : 여주시민
- 장소 : 행복학습센터 12개소
* 원앙파크맨션, 선경3차, 엑스포힐스테이트, 신동아파밀리에, 주은금호, 웅천지웰1차, 웅천지웰2차, 웅천지웰3차, 남양, 로얄골드빌, 대광오투빌, 양우내안애

운영성과

- 참여인원 : 925명
- 내용 : 63개 프로그램 (주민 맞춤형 평생학습 프로그램)
* 요가·쿼트·줌바댄스·통기타·생활자수·POP·캘리그래피 등
- 운영현황

번호	행복학습센터명	프로그램1	프로그램2	프로그램3	프로그램4
1	양우내안애	요가	캘리그래피	-	-
2	원앙	어린이 과학놀이	일러스트/드로잉	재봉수업	-
3	엑스포힐스테이트	논어교실	시니어난타	어린이 토탈공예	-
4	신동아파밀리에	토닥토닥 공예교실	탁구	캘리그래피	플라워레슨
5	주은금호	어린이 종이접기	일러스트/드로잉	스마트폰 활용	-
6	지웰1차	프랑스자수	어린이 도자기	쿼트	중국어기초
7	지웰2차	통기타	어린이 한자	-	-
8	포레나1차	요가	어린이 책읽기	-	-
9	포레나2차	프랑스자수	요가1	요가2	-
10	대광오투빌	어린이 공예놀이	요가	어린이NIE	-
11	로얄골드빌	사주명리	쿼트	우쿨렐레	-

※ 코로나19 장기화에 따른 교육기간 단축



평생학습 우수 동아리 지원 [공모]

우수 학습동아리를 선정, 지원하여 평생학습 동아리의 지속적 성장을 도모하고 있습니다. 또 지역사회 시민화합 분위기 조성과 평생학습 문화를 확산시키는데 힘을 모으고 있습니다.

지원개요

- 기간 : 2020. 4. ~ 11월, 8개월
- 내용 : 평생학습 동아리 운영 및 활동을 위한 경비 등
- 방법 : 공모선정
- 대상 : 회원 10명 이상의 성인학습동아리 * 40개 동아리

운영성과

- 지원동아리 : 36개 동아리
 - 파라오밸리댄스회장, 라온가야금연주단회장, 여수바로크고전음악감상회장, 현애울림회장, 함꾸네 장구회장, 여수하모니카양상블회장, 빛사랑사진클럽회장, 타악고배회장, 오카리나양상블 위더스회장, 라임하모니카예술단회장, 청맥회회장, 규수방회장, 힐링가든회장, 여수 in 커피회장, 여수꽃사모회장, 천연염색반회장, 놀이로여는세상회장, 그.알.마회장, 상록수회장, 여수어머니리코더합주단회장, 해양생태연구회장, 꿀벌들의장구회장, 하얀나무회장, 마음과함께하는미술교실회장, 여성안전봉사회장, 한뫼캘리회장, 한마음종이접기회장, 힐링뮤직단회장, 이.사.모회장, 예술마당회장, 위드어스양상블회장, 바늘사랑회장, 자수이야기회장, 여수플루트양상블회장, 청.소.리회장, 흙놀이터회장
- 학습을 통한 지역 연계 재능기부 활동으로 회원들의 자기 성장 및 지역사회 참여 활동에 기여



제11기 테크니션스쿨 운영

일자리를 원하는 지역 젊은이들에게 여수산단 기업 맞춤형 교육을 통해 전문 산업 인력을 양성한 뒤 취업을 지원하고 있습니다. 이와 함께 청년 일자리 창출 및 기관·단체·기업과의 상생 협력체계를 구축해서 좋은 일자리, 많은 일자리를 만들려고 노력하고 있습니다.

운영개요

- 기간 : 2020. 3월 ~ 12월 * 2010년부터 운영
 - 정규과정 : 2020. 3. ~ 10월
 - 취업지원반 : 2020. 11. ~ 12월
- 인원 : 50명
- 내용 : 인성, 직무교육(위험물, 가스, 화학), 영어
- 운영 : 6명(원장 1, 사무국장 1, 내부강사 4)
- 추진체계 : 12개협력기관 추진협의회 발족('09. 11. 27)
 - 여수시 맞춤형 산업인력 양성사업 추진협의회
여수시, 여수시의회, 여수상공회의소, 여수산단공장장협의회,
광주지방고용노동청 여수지청, 전남대학교 여수캠퍼스, 한영대학, 여수경영인협회,
여수국가산업단지경영자협의회, 여수산단건설업협의회, GS칼텍스 재단,
여수산단협력사협의회



운영성과

- 11기 교육생 취업현황 ※ 2020. 12. 17. 현재
 - 취업실적 : 49명 수료 / 25명 취업(취업률 51.0%)
 - 기업별 취업현황
 - <여수산단> : 15명 / 금호미쓰이화학 2, 금호PMB 3, LGMMA 2, GS칼텍스 2, 자원산업 1, 휴캤스 1, 금호폴리캠 1, YNCC 3
 - <기타지역> : 10명 / SK하이닉스1(인천), 그린해양에너지3(광주), 그린에어1(당진), 버숨머트리얼즈코리아2(안산), 한우리파트너스1(서울), 포스코케미칼2(울산)
- 제1~10기 운영성과 ※ 2020. 12. 17. 현재
 - 취업실적 : 372명 수료 / 345명 취업(취업률 92.7%)
 - 기업별 취업현황
 - <여수산단> : 273명 (29개사)
 - LG화학 62, 금호피앤비 12, 롯데MRC 6, 금호석유화학 13
 - 한국바스프 19, 대림산업 12, 삼성SDI 4, 금호미쓰이화학 12
 - 롯데케미칼 32, GS칼텍스 28, 남해화학 5, 롯데베르살리스 6
 - 금호폴리캠 9, 여천NCC 12, (주)한화 3, 한화솔루션 7
 - LGMMMA 4, 기타 27
 - <기타지역> : 72명 (35개사)
 - LG화학 6, 도레이 7, 포스코 11, s-oil 5, 한솔케미칼 3
 - 삼성바이오로직스 4, OCI 3, 기아자동차 2, 현대제철 2
 - 삼성SDI 2, 동우화인캠 2, 기타 25

※ 코로나19로 인한 여수산단 신규채용 축소(연기) 및 일부 대기업의 계열사 공장 폐쇄에 따른 자체인력 조정 등의 영향으로 취업실적 감소



유튜브 크리에이터 양성

지역에 맞는 수준 높은 평생학습 프로그램 운영을 위한 인적자원을 육성하고 있습니다. 평생학습 프로그램에 대한 기획에서부터 홍보, 운영, 모니터링 등에 대한 전문적인 역량을 키우고 있습니다.

운영개요

- 기간 : 2020. 3. 8. ~ 4. 26.(8차)
- 내용 : 평생학습 기획전문가의 역할 및 우수사례 공유, 프로그램 개발 실제, 모니터링 방법, 프로그램 네이밍 등
- 인원 : 회당 30명 내외
- 대상 : 지역 평생학습 관계자 등

운영성과

- 참여인원 : 243명 * 평균 회당 30명 참여
- 수료인원 : 27명 * 수료기준 : 6차시 이상 교육 참석
- 운영내용

회	강의일정	강의주제(안)
1	5.21.(목)	카메라의 기본 설정
2	5.26.(화)	"
3	5.28.(목)	동영상 편집
4	6. 2.(화)	"
5	6. 4.(목)	오디오 픽업/자르기 효과 만들기
6	6. 9.(화)	실전연습
7	6.11.(목)	"
8	6.16.(화)	채널만들기
9	6.18.(목)	"
10	6.23.(화)	채널 운영법/내 채널 알리기
11	6.25.(목)	"
12	6.30.(화)	앱에서 썸네일 수정하기
13	7. 2.(목)	"



평생교육 강사은행 운영

강사 정보를 데이터베이스화하여 관리, 운영하고 있습니다. 평생교육 강사은행은 인적자원 체계적 관리와 함께 평생학습 네트워크 강화에 큰 역할을 하고 있습니다.

운영현황

- 인원 : 160명
- 분야별현황
 - 문화예술 : 108명(생활체조, 요가 등)
 - 인문교양 : 39명(상담지도, 동양철학 등)
 - 기초문해 : 5명(기초문해교육 등)
 - 직업능력 : 1명(수화교육)
 - 시민참여 : 5명(안전관리교육 등)
 - 학력보완 : 2명(검정고시교육 등)

※ 한국평생교육프로그램 6진 분류법 적용





여수시 시청동1길 23 교육지원과
TEL. 061) 659-4719 FAX. 061) 659-5854
<http://www.yeosu.go.kr>

“올림UP”은

평생학습을 통한 여주시민의 삶의 질 향상을 표현한 제목입니다.