

2020~2024년 여수시 중기지방재정계획



여수시

< 일 러 두 기 >

- 일부 통계표 수치는 반올림 값으로 하위분류의 합이 상위 분류의 합과 일치하지 않을 수 있음



목 차

제 1 장 중기지방재정계획 개요

I. 중기지방재정계획 개요	5
1. 계획의 의의	5
2. 계획수립 근거	6
3. 계획의 주요내용	6

제 2 장 중기재정 여건 및 운용방향

I. 국가재정운용 여건과 전망	9
1. 대내외 경제전망	9
2. 국가재정운용 전략	10
II. 시 재정여건과 운용방향	14
1. 시정일반 현황 규모	14
2. 2019년 재정규모	14
3. 비전과 전략	17
4. 시 재정여건과 자원배분 방향	18

제 3 장 중기 재정규모 전망

I. 재정규모 전망	27
1. 여수시 재정규모	27
2. 여수시 재정지표	29
II. 중기세입 전망	30
1. 세입총괄	30
2. 일반회계 세입 전망	32
2-1. 지방세 수입 전망 및 추계	33
2-2. 세외수입 전망	37
2-3. 보전수입 및 내부거래 전망	38
2-4. 의존재원 전망	39
3. 특별회계 세입 전망	42
4. 기금 세입 전망	42
III. 중기 자원배분 전망	43
1. 회계별 총규모 전망	43
2. 분야·부문별 자원 배분 계획	44

IV. 중기 재정 계획	46
1. 총 괄	46
2. 일반회계	47
3. 특별회계	48
4. 공기업 특별회계	49
5. 기타 특별회계	52
6. 기금	62
7. 통합재정수지 전망	76
8. 의무지출·재량지출	78
9. 지역통합재정통계	81

제 4 장 분야별 정책방향 및 투자계획

I. 부문별 자원배분 계획(총괄)	85
1. 지방자치단체 기능분류	85
2. 분야별 자원 배분표	86
3. 분야별 자원 분포도	86
II. 분야별 정책방향 및 투자계획	87
010. 일반공공행정 분야	87
020. 공공질서 및 안전 분야	88
050. 교육 분야	89
060. 문화 및 관광 분야	91
070. 환경 분야	93
080. 사회복지 분야	96
090. 보건 분야	101
100. 농림해양수산 분야	102
110. 산업·중소기업 및 에너지 분야	105
120. 교통 및 물류 분야	107
140. 국토 및 지역개발 분야	110
160. 예비비·기타	112

제 5 장 부문별 현황(총괄)

I. 중기지방재정계획(2019~2023)부문별 현황(총괄)	115
--	-----

제 6 장 세부사업계획서(총사업비 20억원 이상, 행사성사업 1억이상)

I. 세부사업계획서(일반회계, 특별회계, 기금)	143
----------------------------------	-----

제 1 장

중기지방재정계획 개요

I. 중기지방재정계획 개요

I

중기지방재정계획 개요

1 계획의 의의

□ 개념

- 지방재정의 계획적 운용을 위해 수입과 지출수요를 중·장기적으로 전망하여 수립한 5년간의 연동화 계획
 - 투자심사, 예산편성 등 지방재정운용계획 수립의 기초

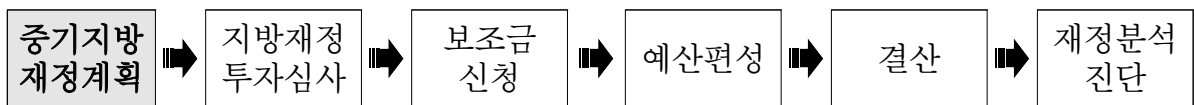

□ 제도 필요성

- 중·장기적 시계에서 5개년 계획을 수립하고, 경제·사회적 여건 변화를 반영한 연동화 계획으로 운영
 - 민선7기 공약사항, 중장기 종합발전계획, 시 역점사업 등 주요 사업의 재정계획 반영
 - 우리시의 비전과 정책우선순위를 반영하여 발전계획을 수립하고 지방재정의 예측가능성을 제고
 - 개별사업 검토 중심의 단년도 예산편성 과정에서 놓치기 쉬운 전략적 재원배분 기능을 강화
- 국가재정운용계획에서 제시하는 중·장기 중점재원 투자방향 및 주요 사업계획을 반영하여 국가와 지방의 재정적 연계성을 확보
 - 중앙부처는 지역정책의 준거를 제시하고, 지방자치단체는 재정 운용의 기본틀로 활용

2

계획수립 근거

☐ 지방재정법 제33조 (중기지방재정계획의 수립 등)

- 제1항 : 지방자치단체의 장은 지방재정을 계획성 있게 운용하기 위하여 매년 다음 회계연도부터 5회계연도 이상의 기간에 대한 중기 지방재정계획을 수립하여 예산안과 함께 지방의회에 제출 및 회계연도 개시 30일 전까지 행정안전부 장관에게 제출
- 제9항 : 중기지방재정계획의 수립에 관한 지방자치단체의 장의 자문에 응하도록 하기 위하여 각 지방자치단체에 지방재정계획심의 위원회를 구성·운영

☐ 지방자치단체 예산편성 운용에 관한 규칙 제9조(투자사업비)

- 투자사업비는 사업의 긴급성·중요성 및 필요성 등을 고려한 투자우선순위에 따라 지방재정법 제33조 및 제37조에 따른 중기지방재정계획과 투자심사 등 관계 절차를 거친 사업에 대해서만 세출예산에 계상

3

계획의 주요내용

☐ 수립 주체 : 모든 지방자치단체

☐ 계획 기간 : 2020년 ~ 2024년(5개년)

☐ 대상 회계 : 일반회계, 특별회계 및 기금

☐ 주요 내용

- (재정목표) 지역발전 및 재정운용의 목표·전략 등 기본방향
- (재정전망) 세입·세출 추계 및 투자가용재원 판단
- (투자계획) 분야별 정책방향 및 투자계획 수립

제 2 장

중기 재정여건 및 운용방향

I. 국가재정운용 여건과 전망

II. 시 재정여건과 운용방향

I

국가재정운용 여건과 전망

1

대내외 경제 전망¹⁾

□ 세계경제

- (2019년) 글로벌 교역 둔화, 투자심리 위축 등으로 선진국과 신흥국 모두 성장모멘텀 약화
- (2020년 이후) 성장세가 개선되겠으나 국가별 여건에 따라 회복 여부와 속도의 차별화가 예상되며, 하방리스크 지속

< 세계경제 성장률 전망 >

(단위 : %)

	'18	'19	'20	'21	'22	'23
세 계	3.6	3.2	3.5	3.6	3.6	3.6
- 선진국	2.2	1.9	1.7	1.7	1.6	1.6
- 신흥국	4.5	4.1	4.7	4.9	4.8	4.9

* 자료 : World Economic Outlook(IMF, '19.4, 7월)

□ 국내경제

- (2019년) 글로벌 경기·교역 둔화 등 대외여건이 크게 악화되며 성장세가 둔화되겠으나, 고용은 서비스업 중심 개선 예상
- (2020년 이후) 세계경제 회복, 정책효과 등으로 성장세 지속이 예상되나, 대외 불확실성과 구조적 제약 요인 상존
 - '20년 이후 세계경제 개선에 따른 수출 회복과 함께 경제활력 제고·혁신성장 등 정책 노력에 힘입어 성장세 지속
 - 다만, 보호무역주의 확산 등 대외 불확실성 요인과 생산가능인구 감소·소비패턴 변화 등 구조적 문제들이 성장세 제약 가능성

1) 2019~2023 국가재정운용계획

□ 재정운용 기본방향

① 혁신적 포용국가 구현을 재정이 적극 뒷받침

- 혁신성장 가속화 및 인구구조 변화 대응 등 경제체질 개선과 미래 대비에 집중 투자하면서, 경제활력 제고 노력 지속
- 사회·고용안전망 확충, 소득분배 개선 등 포용성을 강화하고, 미세먼지 저감·생활SOC 확충 등 삶의 질 개선

② 재정의 지속가능성을 위한 중장기 건전성 강화 노력 병행

- 유사·중복 등 불요불급한 지출을 구조조정하고, 심도 깊은 재정 사업 평가를 통해 지출구조 개선 노력 지속
- 비과세·감면 정비, 탈루소득 과세 강화 등 세입기반을 확충하고, 국유재산 활용 확대 및 민간투자 활성화 추진

③ 재정운용·관리 과정에서 혁신성·포용성 제고

- 산업경쟁력 강화를 위한 계약제도 개선과 기술혁신 촉진·서비스 수준 제고를 위한 혁신지향 공공조달 방안 추진
- 재정·경제·행정 정보를 망라한 차세대 예산회계시스템을 구축하여 재정정보관리 고도화 및 통합재정정보 공개
- 국민참여예산제도를 내실화하고, 지방의 자율성·책임성 강화와 지역균형 발전을 위한 재정분권, 예비타당성조사 제도 개편 추진

□ 중기재정 전망 및 재정운용 목표

- (재정수입) '19~'23년 기간 중 연평균 3.9% 증가 ('18~'22 : 5.2%)
- (재정지출) '19~'23년 기간 중 연평균 6.5% 증가 ('18~'22 : 7.3%)

< 중기 재정수입·지출 전망 >

(단위 : 조원, %)

	'19년*		'20년	'21년	'22년	'23년	연평균 증가율
	본예산	추경					
■ 재정수입	476.1	476.4	482.0	505.6	529.2	554.5	3.9
○ 국세수입	294.8	294.8	292.0	304.9	320.5	336.5	3.4
■ 재정지출	469.6		513.5	546.8	575.3	604.0	6.5
(증가율)	(9.5)		(9.3)	(6.5)	(5.2)	(5.0)	

* 국회 확정예산 기준

- (재정수지) GDP 대비 관리재정수지는 '19~'23년 중 연평균 $\Delta 3\%$ 중반 수준으로 관리
- (국가채무) GDP 대비 40% 중반 수준 이내에서 관리

< 재정수지 및 국가채무 전망 >

(단위 : 조원, %)

	'19년*	'20년	'21년	'22년	'23년
■ 관리재정수지	$\Delta 37.6$	$\Delta 72.1$	$\Delta 81.8$	$\Delta 85.6$	$\Delta 90.2$
(GDP대비, %)	($\Delta 1.9$)	($\Delta 3.6$)	($\Delta 3.9$)	($\Delta 3.9$)	($\Delta 3.9$)
■ 국가채무	740.8	805.5	887.6	970.6	1,061.3
(GDP대비, %)	(37.1)	(39.8)	(42.1)	(44.2)	(46.4)

* 국회 확정 본예산 기준

□ 분야별 자원배분 방향

- (사회 분야) 저소득·취약계층 대상 고용·사회안전망을 적극 확충하고, 인구구조 변화, 소득분배 개선 등 구조적 과제에 지속 대응
 - (일자리) 4차 산업혁명 등 환경 변화에 선제적으로 대응하는 적극적 노동시장 정책 강화 및 고용안전망 확충
 - (복지) 기초생보 사각지대 해소 및 보장성 강화 등 사회안전망을 확충하고, 장애인·요보호아동 등 소외계층 지원 확대
 - 급격한 인구구조 변화에 대응하여 보육·돌봄·청년주거 등 저출산 대응 및 노인일자리 등 노인소득 기반 확충
 - (교육) 미래 핵심인재 양성을 위한 투자를 강화하는 한편, 고교 무상교육·평생교육 등 평등한 교육기회 제공을 위한 지원 확대
 - (환경) 미세먼지 핵심배출원에 대한 저감조치를 가속화하고, 전기·수소차 등 친환경차 보급 로드맵의 차질없는 이행 지원
 - (문화·체육·관광) 4차 산업혁명 시대에 대응하여 콘텐츠 산업을 육성하고, 해외관광객 유치 증대 등 국내 관광 활성화
- (경제 분야) 신산업에 대한 투자 확대를 통해 미래성장동력을 창출하고, 생활편의 증진 및 안전 인프라 확충
 - (산업·중기·에너지) 주력산업의 경쟁력 강화 및 수출, 창업·벤처 지원을 강화하고, 핵심규제 해소를 통한 신산업·일자리 창출 지원
 - (SOC) 노후 기반시설에 대한 안전투자를 확대하고, 신기술(AI, 5G 등)을 접목하여 국민생활 편의를 증진하는 인프라 확충
 - (농림·수산) 쌀 과잉생산을 해소하고, 스마트 농어업, 청년유입 지원 등을 통해 농어업·농어촌의 지속가능성 확보
 - (R&D) 핵심 소재·부품·장비의 조기 공급안정을 지원하고, 데이터·5G·AI 및 3대 핵심사업 등에 투자 집중

○ (행정 분야) 안전한 국민생활을 위한 선제적 투자 확대

- (일반·지방행정) 첨단기술을 활용한 정부혁신을 지속 추진하고 국민이 공감하는 과거사 정리 지원 및 지방분권·균형발전 뒷받침
- (안전) 이상기후에 대비한 재해예방투자 확대, 교통안전 등 생활 밀착형 안전투자 확대 및 대형·복합재난 대응역량 강화 지원

< 2019 ~ 2023년 분야별 재원배분 계획 >

(단위 : 조원, %)

구분	'19	'20	'21	'22	'23	'19~'23 연평균
총 지 출	469.6 (9.5)	513.5 (9.3)	546.8 (6.5)	575.3 (5.2)	604.0 (5.0)	(6.5)
1. 보건·복지·고용	161.0 (11.3)	181.6 (12.8)	198.4 (9.3)	213.2 (7.4)	229.1 (7.5)	(9.2)
2. 교육	70.6 (10.1)	72.5 (2.6)	76.0 (4.9)	79.1 (4.1)	82.0 (3.5)	(3.8)
3. 문화·체육·관광	7.2 (12.2)	8.0 (9.9)	8.3 (4.6)	8.6 (3.8)	9.0 (3.6)	(5.4)
4. 환경	7.4 (7.2)	8.8 (19.3)	9.6 (8.5)	10.1 (5.8)	10.6 (4.2)	(9.3)
5. R&D	20.5 (4.4)	24.1 (17.3)	26.7 (10.7)	28.7 (7.7)	30.9 (7.6)	(10.8)
6. 산업·중소기업 ·에너지	18.8 (15.4)	23.9 (27.5)	26.4 (10.3)	28.0 (6.1)	29.9 (6.9)	(12.4)
7. SOC	19.8 (4.0)	22.3 (12.9)	23.4 (4.9)	23.7 (1.4)	23.7 (△0.3)	(4.6)
8. 농림·수산·식품	20.0 (1.5)	21.0 (4.7)	21.5 (2.3)	21.9 (1.9)	22.2 (1.6)	(2.6)
9. 국방	46.7 (8.2)	50.2 (7.4)	53.4 (6.5)	56.4 (5.7)	59.5 (5.4)	(6.2)
10. 외교·통일	5.1 (7.2)	5.5 (9.2)	5.9 (6.2)	6.3 (6.5)	6.6 (5.6)	(6.9)
11. 공공질서·안전	20.1 (5.6)	20.9 (4.0)	21.8 (4.2)	22.7 (3.9)	23.5 (3.7)	(4.0)
12. 일반·지방행정	76.6 (11.0)	80.5 (5.1)	82.4 (2.4)	84.3 (2.3)	86.1 (2.2)	(3.0)

II

시 재정여건과 운용방향

1 | 시정일반 현황 규모

■ 기본현황 (2019. 10. 31.현재)

- 인 구 : 282,058명(남143,351, 여138,707)
- 면 적 : 510.6km²
 - ※ 도서지역 365개(유인도 48, 무인도 317), 해안선 1005.82km
- 행정구역 : 1읍 · 6면 · 20동, 208리, 469통, 4,210반
- 행정조직 및 공무원 정원

구 분	계	본청	의회	직속기관	사업소	출장소	읍면동
국	11	5	1	2	3	-	-
과	83	30	3	8	14	1	27
정원	1,755	865	29	213	198	17	433

2 | 2019년 재정규모(2019. 10. 31현재)

■ 예산규모 : 18,313억원 (2019년 본예산 14,062억원 /증 4,251억원, 30.2%)

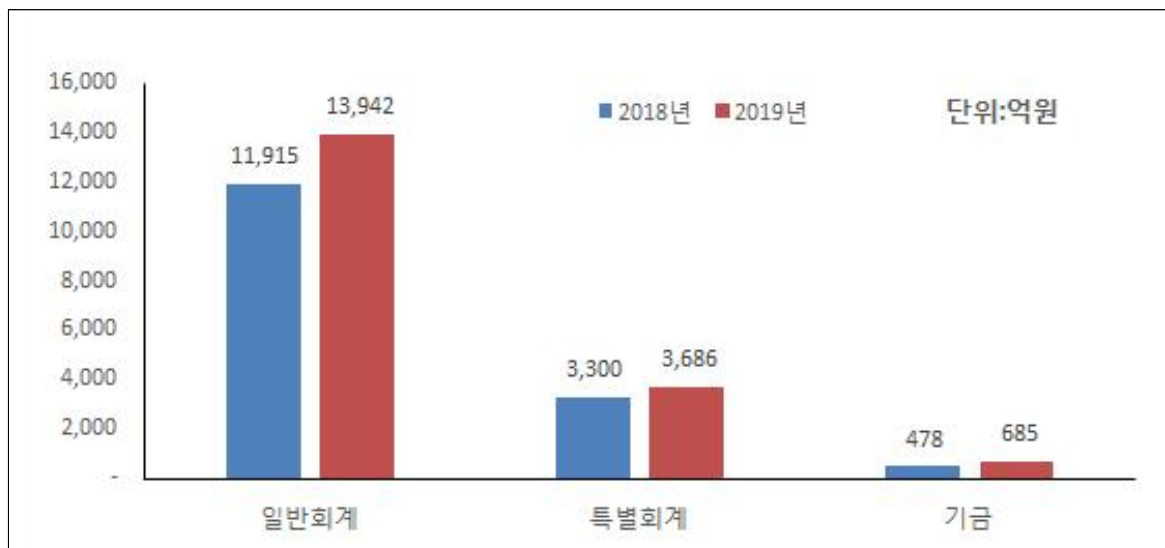

현황

- ◆ 재정자립도 : 25.74%(2019년 본예산 33.81)
- ◆ 재정자주도 : 52.54%(2019년 본예산 61.98)
- ◆ 주민1인당 세출예산액 : 4,224천 원(2019. 10.말 현재 282,058명/일반회계기준)
- ◆ 지방채무액 : 1.23억원(하수도사업특별회계)

※ 상환재원 - 국비 1.23억원

■ 예산현황

◆ 예산규모 18,313억원

- 일반회계 13,942억원
- 특별회계 3,686억원
- 기금 685억원

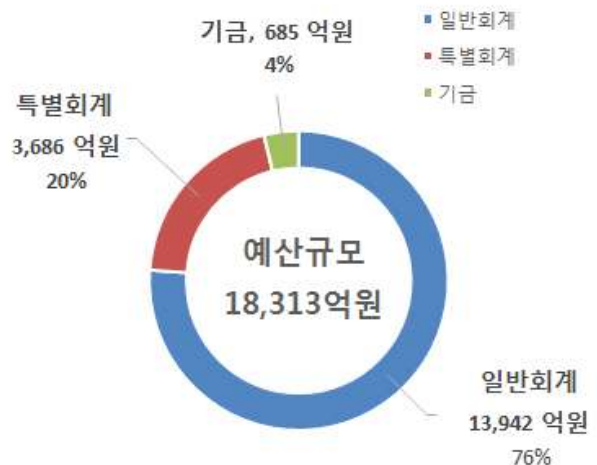

◆ 주요세입(일반회계) : 13,942억원

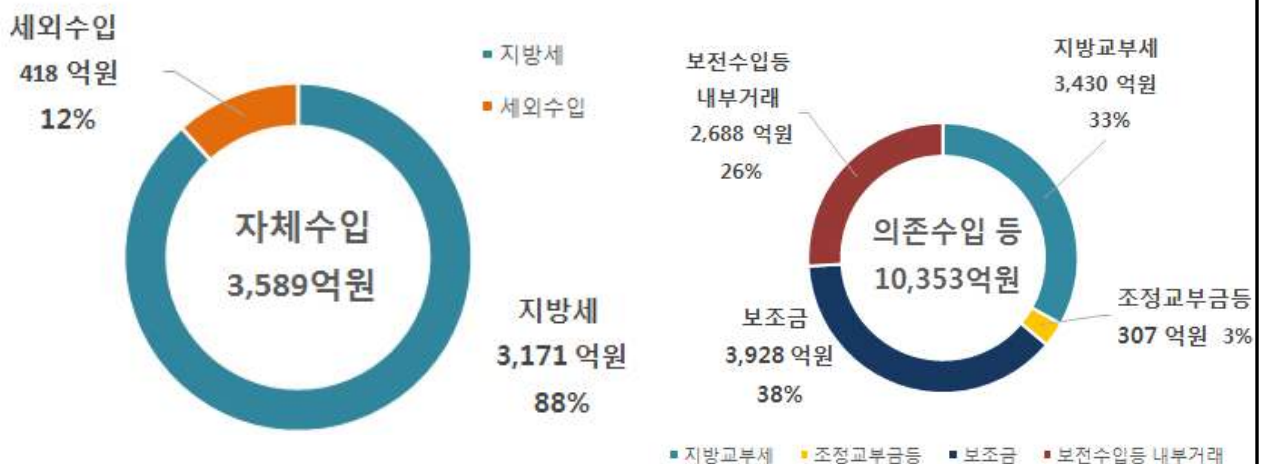

◆ 일반회계 세출 : 13,942억원

○ 기능별

▪ 일반공공행정	807	▪ 농림해양수산	846
▪ 공공질서 및 안전	54	▪ 산업중소기업	98
▪ 교 육	289	▪ 수송 및 교통	2,123
▪ 문화 및 관광	827	▪ 국토 및 지역 개발	1,581
▪ 환경 보호	1,031	▪ 예 비 비	595
▪ 사회 복지	3,860	▪ 기 타	1,623
▪ 보 건	208		

○ 성질별

▪ 인 건 비	1,460	▪ 물 건 비	742
▪ 경 상 이 전	6,099	▪ 자 본 지 출	4,462
▪ 내 부 거 래	506	▪ 예 비 비 기 타	673

◆ 특별회계 : 11개 3,686억원

▪ 상 수 도	596	▪ 하 수 도	786	▪ 국 가 산 단	396
▪ 의 료 급 여	57	▪ 새 마 을	18	▪ 도 시 개 발	1,532
▪ 주 택	29	▪ 발 전 소	16	▪ 기 반 시 설	5
▪ 공 업 용 지	0	▪ 주 차 장	251		

◆ 기금 : 12개 685억원

▪ 문 화 예 술 체 육 진 흥	16	▪ 환 경 보 전	1	▪ 사 회 복 지	28
▪ 중 소 기 업 발 전	6	▪ 재 난 관 리	224	▪ 식 품 진 흥	2
▪ 폐기물처리시설주변지역주민지원	14	▪ 투 자 진 흥	4	▪ 양 성 평 등	3
▪ 옥 외 광 고 발 전	1	▪ 관 광 진 흥	53	▪ 통 합 관 리	333

◆ 지방채무 : 1.23억원 (2019. 10. 31.기준)

○ 회계별 : 하수도공기업특별회계 1.23억원

○ 재원별 : 국비 1.23억원

3

비전과 전략

비 전

시민과 함께하는 **해양관광** **휴양도시**

시 정 구 호

아름다운 **여수** 행복한 **시민**

시 정 지 표

시민공감 감동시정 균형있는 상생경제
 사람중심 나눔복지 품격있는 문화관광
 살기좋은 정주환경

정 책 기 조

지역성장과 **복지**가 균형 있게 이루어져
 시민이 고르게 만족하는 **시민중심 열린시정** 구현

4 | 시 재정여건과 자원배분 방향

■ 지방자치단체 세입 여건

□ (자체수입) 글로벌 경기둔화 기조, 국내 부동산 거래감소 등에 따라 지방세 증가율 폭은 감소할 것으로 전망

- (지방세) 지방소비세율 인상(4%), 추경 등에 따른 경기 회복 기대 등은 지방세 증가에 긍정적 요인으로 작용하나,
 - 글로벌 경기둔화 기조, 국제유가 상승, 국내 부동산 거래 감소 등 대내외 경기침체가 예상되어 지방세 증가율은 둔화 전망
- (세외수입) 명단공개 등 채납징수 관련 제도적 기반 강화, 지방세의 수입 운영실적 분석·진단 내실화 등으로 점진적 개선 전망

□ (이전수입) 국세의 증가세가 둔화될 전망이나, 일자리 창출 및 복지 지출 등 소요 증가로 이전재원 수입은 다소 증가 전망

- (지방교부세) 대내외 경기 하방 요인으로 국세 증가세가 둔화될 전망이다 가운데, 지방교부세 증가폭도 함께 축소 전망
- (국고보조금) 일자리 창출, 저출산·고령화로 인한 기초연금·보험 등 의무지출 및 복지지출 등으로 지속 증가 예상

■ 지방자치단체 세출 여건

□ (일자리·복지) 공공부문 일자리 확대, 인구구조 변화 등에 대한 복지정책 확대로 지방비 부담이 증가할 전망

- 지역 고용위기 해소를 위해 지역일자리 창출, 지역경제 활성화 사업 등에 따른 재정소요 증가
- 기초연금·장애인 연금 등 복지지원 강화, 다양한 복지사업 확대 등에 따라 복지비 부담 증가
- 신혼·출산가구 출산지원, 아동·양육수당 등 생애주기별 맞춤형 투자 강화, 노인일자리 확대·다양화 등 저출산·고령사회 대비 필요

□ (혁신성장·안전) 혁신성장 투자 확대 및 주민 안심사회 구현

- 4대 플랫폼(수소, 데이터, AI, 5G), 8대 선도사업* 등 신산업 육성, 혁신 인재 양성 및 제2벤처붐 확산 지원
 - * 드론, 초연결지능화, 스마트공장, 스마트팜, 핀테크, 재생에너지, 스마트시티, 자율주행차
- 지역 특성에 적합하고 고용창출 효과가 큰 전략산업 적극 육성
- 재난 및 안전관리, 재난복구 능력 강화 등 주민안전을 위한 투자 확대

□ (지역경제) 지역개발 등 경제 활성화 지출 수요는 지속 증가 예상

- 도로·교량·하천 등 지역 SOC사업, 노후 SOC 지속 정비
- 소상공인·중소기업, 농축수산 부문 등 지역 특화산업 경쟁력 강화 지원
- 생태하천 등 자연환경 조성, 상·하수도 및 생활폐기물 처리시설 확충

■ 우리시 세입 여건

- 우리시 자주재원 수입은 '20년은 석유화학업체 성장률 둔화로 지방세 수입 감소가 예상 되며 '21년 이후에는 세계경제 회복, 혁신성장 정책 노력 등에 힘입어 성장세를 지속함에 따라 세수도 증가 예상, **의존재원은 복지정책 및 일자리 창출 지원, 공모사업 추진 등으로 증가 전망**
- **(지방세)** 우리시 지방세입은 여수국가산단의 지방소득세(법인소득)가 지방세입의 평균 33%를 점유하고 있어, **경기상황에 따라 영향을 크게 받음.** 최근 석유화학업체 영업 실적 저조로 **지방소득세가 감소 추세에 있어 '20년 지방세 수입은 감소가 예상되며 '21년 이후는 세계경제 회복으로 완만하게 증가 할 것으로 전망**
- **(세외수입)** 일반회계 세외수입은 2.9% 증가할 것으로 전망되나, 기타특별회계 중 도시개발사업 특별회계의 경상적세외수입(매각사업수입) 감소로 전체 세외수입은 감소할 것으로 전망
- **(지방교부세)** '20년 지방교부세는 19년 10월 행정안전부로부터 가내시 금액을 반영하였고 '21년 이후는 2019 ~ 2023년 국가운용계획상 **내국세 수입 증가 전망에 따라 3.4% 증가** 전망, 또한 향후 교부세 산정 시 지방세 감소로 기준재정수입액이 적어짐에 따라 지방교부세가 **추가적으로 증가** 할 것으로 예상됨
- **(조정교부금)** 조정교부금은 시군에서 징수한 **도세의 27%**를 시군의 인구수, 징수실적, 재정사정에 따라 **차등 배분**해 주는 재원과 **지방소비세 재정보전분과 지역자원시설세(화력발전) 재정보전분**으로 구성되어 있으며, 향후 재정분권에 따른 지방소비세 인상으로 '22년까지 도비로 내려오는 지방이양 전환사업 보전분이 '23년 이후에는 조정교부금에 포함되어 교부될 것으로 예상됨에 따라 연평균 17.8% 증가가 예상됨
- **(보조금)** 보조금은 국가의 정책방향과 재정수요, 공모사업 선정 등에 따라 지원규모가 결정되므로 예측이 어려우나, **기초생활보장 사각지대 해소, 기초연금 인상, 노인일자리 사업 확대, 돌봄 등 사회서비스 일자리 확대, 생활 SOC 투자 확대, 어촌뉴딜 300사업 추진, 노후상수도 개량 사업 추진으로 국고보조금이 증가될 것으로 전망되며, 도비 보조금은 지방이양사업 재정보전이 '22년 까지 교부되기 때문에 감소할 것으로 전망됨**

□ 재정분권에 따른 지방소비세 인상에 따른 우리시 세입 편성

- 기존 지방소비세 11% 세입 편성
 - (5%) 취득세 감소 보전분으로 시·도에 배분되는 금액
 - (6%) 지방교부세 감소 보전분으로 세외수입으로 편성
- 향후 지방소비세 인상 10% 세입 편성('19년 4%인상, '20년 6% 인상)
 - (10%) 전환사업 보전분과, 재정조정분으로 배분
 - 지방이양 전환사업 보전분(균특의 시도자율편성분)은 **도비**로 편성
 - 지방이양 전환사업 보전분(균특의 시군구자율편성분)은 **지방소비세**로 편성
 - 재정조정분은 **지방소비세**로 편성
 - 전환사업의 계속추진을 위해 위의 전환사업 보전분과 재정조정분은 3년간 **한시적으로 보전**되고 '23년 이후 부터는 시도로부터 조정교부금으로 배분 될 것으로 예상됨

〈 부가가치세 납부세액 100% 〉

(국세) 부가가치세 79%

(지방세) 지방소비세 21%



구분	안 분 방 식					
5%	시도 소비지출 × 가중치(1·2·3) [시도] 지방소비세					
6%	취득세 감소분	지방교육세 감소분	지방교부세 감소분		교육전출금 공제	지방교육재정교부금감소분
	취득세 감소비율(98%) + 사회복지수요(2%)	취득세 감소비율	보통교부세 배분비율(19.24%)			보통교부금 배분비율(20.27%)
	[시도] 지방소비세	[시도] 지방소비세	시도 몫	시군구 몫		[교육청]
			[시도] 지방소비세	[시군구] 세외수입	[시도] 지방소비세	
10%	① 전환사업 보전분		② 재정조정분		③ 잔여분	
	㉔시도	㉔시군구	㉔조정교부금	㉔교육전출금	시도 소비지출 × 가중치(1·2·3)	
	[시도] 지방소비세	[시군구] 지방소비세	[시군구] 지방소비세	[교육청]	[시도] 지방소비세	

■ 우리시 세출 여건과 분야별 자원배분 방향

- (일반공공행정 분야) 효율적 청사관리를 통한 행정의 비효율성 해소 및 민원처리 만족도 제고를 위한 **본청사 건립** 등 연차별 노후 청사 신축
- (공공질서 및 안전 분야) 여수산단 재난대응 통합 인프라 구축을 통한 산단안전관리 강화, 급격한 기후변화로 인한 폭염대비 대책 지원 확대
- (교육 분야) 4차 산업혁명 등 미래 핵심인재 양성을 위한 투자 확대, 중고생 진로·진학 컨설팅 서비스 지원 강화
- (문화 및 관광 분야) 시립박물관 건립, 시민회관·진남문예회관 리모델링을 통한 **문화예술 기반 확충**, 섬마을 노을길 조성, 금오도 비렁길 활성화 사업 추진 등 **도서 관광자원 개발을 통한 웰니스(휴양·치유) 관광 콘텐츠 개발**, 웅천국민체육센터 건립, 배드민턴 전용구장 건립 등 **공공체육시설 확충**
- (환경 분야) 둔덕·학용 고도정수처리사업 추진, 노후 상수관 개량 등 물공급 전 과정에 걸쳐 **수질관리 강화**, 도원지구, 국동지구 중점 관리지역 침수예방 사업 추진, 전기·수소차 등 친환경차 보급 확대, 미세먼지 등 환경오염물질의 불법배출을 막기 위한 **민간감시원 활동 강화**
- (사회복지 분야) 기초생활보장 사각지대 해소 및 **보장성 강화** 등 사회안전망 확대, 장애인·요보호아동 등 **소외계층** 지원 확대, 재활병원 건립을 통한 취약계층 지원 확대, **노인일자리** 사업 확대를 통한 노인소득 기반 **확충**, 육아종합지원센터 운영, 다함께 돌봄 사업 확대 등 **보육·돌봄 서비스 강화**, 청년, 여성, 중장년 등 맞춤형 일자리 사업 창출 지원 확대
- (보건 분야) 치매조기검진 및 예방교육 확대 등 **생활밀착형 맞춤형 보건 의료서비스** 제공 강화, **출산장려**를 위한 임신부, 출산가정, 영유아 지원 확대

- (농림해양수산 분야) 농어민의 삶의 질 향상과 농어촌의 공익적 기능 증진, 지역 경제 활성화를 위한 농어민 공익수당 지급, 농어촌 융복합산업화 지원 확대 및 지역특산물 브랜드화를 통한 농업의 지속 가능성 확보, 살기 좋고 활력 넘치는 어촌 조성을 위한 어촌뉴딜 300 추진, 웅천 마리나 개발을 통한 해양관광산업 인프라 확충
- (산업·중소기업 및 에너지 분야) R&D 사업기반 구축 및 신성장 미래산업 육성 지원 확대(고감성 고분자소재 산업화, CO2 부가가치 사업화 플랫폼 구축) 및 친환경 수소에너지 산업 육성 추진
- (교통 및 물류 분야) 관내 시도, 농어촌도로, 도시계획도로 등은 5개년 계획에 따라 연차적으로 사업 추진하여 여수를 하나로 연결하는 내부 도로체계 확충, 주차문제 해결을 위해 주차장 수급실태 조사 용역 결과에 따라 상가·주거 밀집지역 및 관광지 등에 공영주차장 지속 확충
- (국토 및 지역개발 분야) 지속가능한 창조적 도시재생 실현을 위한 도시재생 뉴딜사업 공모사업 추진으로 도심활성화, 쾌적한 도시공원 조성 및 명품공원 조성으로 풍요로운 주거환경 제공, 스마트산단 공모사업 추진으로 4차 산업혁명 시대에 기반한 제조혁신 및 근로자 친화 공간 조성으로 미래형 산단 조성

제 3 장

중기 재정규모 전망

- I. 재정규모 전망
- II. 중기세입 전망
- III. 중기 자원배분 전망
- IV. 중기재정 계획

I 재정규모 전망

1 여수시 재정규모

□ 최근 5년간 재정규모 추이

(단위 : 억원, %)

회계별 년도별		계	구성비	최근 5년					5년간 연평균 증가율	3년간 연평균 증가율
				2015	2016	2017	2018	2019		
계		68,702	100	10,592	11,075	13,030	15,692	18,313	14.7	18.6
일반회계		54,347	79.1	8,655	9,239	10,596	11,915	13,942	12.7	14.7
특별회계	소계	11,867	17.3	1,621	1,481	1,780	3,299	3,686	22.8	43.9
	공기업	5,437	7.9	1,003	954	997	1,101	1,382	8.3	17.7
	기타	6,430	9.4	618	527	783	2,198	2,304	39	71.5
기금	재난관리기금 외	2,488	3.6	316	355	654	478	685	23.3	2.3

* 최종예산 기준(2019년은 제3회 추경예산안 기준)

- 최근 5년간의 재정규모는 '15년 10,592억원에서 '19년 18,313억원으로 재정규모가 크게 증가하고 있으며, 최근5년간 14.7%, 최근3년간 18.6% 연평균 증가율을 나타내고 있음. 이는 여수 국가산단 일부 석유화학업체 영업이익 상승으로 인한 지방소득세 증가와 내국세 증가에 따른 보통교부세가 증가 되었기 때문임
- 회계별 구성비는 5년 평균 일반회계가 79.1%, 특별회계가 17.3%(공기업 7.9, 기타 9.4) 기금은 3.6%를 차지하고 있음. 기금의 경우 국가산단 주변마을 이주사업 특별회계 재정융자금을 통합관리기금으로 조기상환('19. 6.)함에 따라 기금의 규모가 2019년에 크게 증가하였음

□ 향후 5년간 재정규모 추이

(단위 : 억원, %)

회계별 년도별		계	구성비	중기지방재정계획					연평균 증가율
				2020	2021	2022	2023	2024	
계		82,605	100	15,023	16,776	17,145	16,922	16,739	2.7
일반회계		67,655	81.9	12,350	13,583	13,918	13,849	13,955	3.1
특별회계	소계	11,189	13.5	1,959	2,454	2,474	2,304	1,997	0.5
	공기업	5,598	6.8	970	1,233	1,188	1,173	1,035	1.6
	기타	5,590	6.8	989	1,221	1,287	1,131	962	△0.7
기금	재난관리기금 외	3,761	4.6	714	738	753	770	787	2.5

- 총 재정규모 추이는 2020년 15,032억원에서 2024년 16,739억원으로 연평균 2.7%의 증가율을 나타내고 있음
- 일반회계 연평균은 3.1%의 증가 추세로 전망되고 있으며 주요 이유는 기초생활보장 사각지대 해소, 기초연금 인상, 노인일자리 사업 확대, 돌봄 등 사회서비스 일자리 확대 등 정부의 복지정책 확대에 따른 사회복지 관련 보조금 증가와 도시재생 뉴딜사업, 어촌뉴딜 300사업 추진, 노후상수도 개량 사업, 하수도 중점관리지역 정비 사업 등 대형사업 추진으로 인한 국고보조금 증가임
- 특별회계는 도시개발사업 특별회계의 소재지구 택지개발사업 추진으로 연평균 0.7% 감소가 예상됨

2

여수시 재정지표

□ 세출예산액 일반현황

구 분	단 위	평 균	2020	2021	2022	2023	2024
예산액(일반회계)	억원	13,531	12,350	13,583	13,918	13,849	13,955
1인당 지방세부담액	천원	1,148	967	1,173	1,195	1,190	1,213
1인당 세출예산액	천원	4,787	4,378	4,811	4,925	4,895	4,928
인 구 수	명	282,623	282,058	282,340	282,622	282,905	283,188

※ 인구수 : '20년은 '19년 10월 말 기준, '21년~'24년은 0.1% 증가율 반영

- 계획기간(2020~2024) 중 일반회계의 재정운용지표는 주민 1인당 지방세 평균 부담액은 1,148천원, 주민 1인당 세출예산액 4,787천원으로 예측하였음
- 계획기간 중 일반회계가 3.1% 증가가 예상됨에 따른 1인당 지방세 부담액과 세출예산액은 동반 증가할 것으로 예상됨

II

중기 세입 전망

1

세입총괄 (일반+특별+기금)

(단위: 억원)

구 분	중 기 재 정 계 획					합 계	비 중	연평균 신장률	비고
	2020	2021	2022	2023	2024				
합 계	15,023	16,776	17,145	16,922	16,739	82,605	100	2.7	
자체재원	4,036	4,851	4,891	4,684	4,695	23,156	28	3.9	
지방세	2,728	3,313	3,378	3,368	3,434	16,220	19.6	5.9	
세외수입	1,308	1,538	1,513	1,316	1,261	6,936	8.4	△0.9	
경상적	1,030	1,317	1,289	1,088	1,030	5,753	7	0	
임시적	278	221	225	228	231	1,183	1.4	△4.5	
이전재원	7,882	9,003	9,070	9,040	9,112	44,107	53.4	3.7	
지방교부세	3,013	3,203	3,283	3,310	3,416	16,224	19.6	3.2	
보 통	2,836	3,026	3,106	3,135	3,241	15,344	18.6	3.4	
특 별	45	46	47	47	48	233	0.3	1.5	
부동산	132	131	130	128	127	648	0.8	△1	
조정교부금 등*	305	356	324	569	586	2,140	2.6	17.8	
국고보조금	3,004	3,391	3,464	3,602	3,593	17,056	20.6	4.6	
균특보조금	400	593	593	515	458	2,559	3.1	3.4	
기금보조금	162	174	149	152	156	793	1	△1	
도비보조금	998	1,286	1,258	891	902	5,335	6.5	△2.5	
보전수입 및 내부거래	3,105	2,922	3,184	3,199	2,932	15,342	18.6	△1.4	

* 조정교부금등은 종전의 재정보전금을 포함

* 임시적 세외수입 중 일부(순세계영여금, 이월금, 융자금원금수입, 전입금, 예탁금원금·이자수입, 예수금수입 등)를 보전수입 및 내부거래로 분류

- 세입규모를 보면 계획기간 중(2020~2024년) 2020년 15,032억원에서 2024년 16,748억원으로 **연평균 2.7%의** 증가율을 보일 것으로 전망
- (지방세) 우리시 지방세입은 여수국가산단의 지방소득세(법인소득)가 지방세입의 평균 33%를 점유하고 있어, 경기상황에 따라 영향을 크게 받음. 최근 석유화학업계 영업 실적 저조로 지방소득세가 감소 추세에 있어 '20년 지방세 수입은 감소가 예상되며 '21년 이후는 세계경제 회복으로 완만하게 증가 할 것으로 전망됨에 따라 연평균 5.9% 증가 전망
 - (세외수입) 일반회계 세외수입은 2.9% 증가할 것으로 전망되나, 기타특별회계 중 도시개발사업 특별회계의 경상적세외수입(매각사업수입) 감소로 전체 세외수입은 연평균 △0.9% 감소 전망
 - (지방교부세) '20년 지방교부세는 19년 10월 행정안전부로부터 가내시 금액을 반영하였고 '21년 이후는 2019 ~ 2023년 국가운용계획상 내국세 수입 증가 전망에 따라 3.4% 증가 전망, 또한 향후 교부세 산정 시 지방세 감소로 기준 재정수입액이 적어짐에 따라 지방교부세가 추가적으로 증가 할 것으로 예상됨
* 2019~2023년 국가운용계획상 내국세증가율 3.4%
 - (조정교부금) 조정교부금은 시군에서 징수한 도세의 27%를 시군의 인구수, 징수실적, 재정사정에 따라 차등 배분해 주는 재원과 지방소비세 재정보전분과 지역자원시설세(화력발전) 재정보전분으로 구성되어 있으며, 향후 재정분권에 따른 지방소비세 인상으로 '22년까지 도비로 내려오는 지방이양 전환사업 보전분이 '23년 이후에는 조정교부금에 포함되어 교부될 것으로 예상됨에 따라 연평균 17.8% 증가가 예상됨
 - (보조금) 2019~2023년 국가운용계획상 기초생활보장 사각지대 해소, 기초연금 인상, 노인일자리 사업 확대, 돌봄 등 사회서비스 일자리 확대 등 정부의 복지정책 확대에 따른 사회복지 관련 보조금이 증가 할 것으로 예상되며, 도시재생 뉴딜사업, 어촌뉴딜 300사업 추진, 노후 상수도 개량 사업, 하수도 중점관리지역 정비 사업 등 대형사업 추진으로 국고보조금은 3.9% 증가 할 것으로 예상되나, 도비 보조금은 지방이양 사업 재정보전이 '22년 까지 교부되기 때문에 1.8% 감소할 것으로 전망됨

2

일반회계 세입 전망

(단위: 억 원)

구 분	중 기 재 정 계 획					합 계	비 중	연평균 신장률	비고
	2020	2021	2022	2023	2024				
합 계	12,350	13,583	13,918	13,849	13,955	67,655	81.9	3.1	
자체재원	3,191	3,784	3,858	3,855	3,929	18,617	22.5	5.3	
지방세	2,728	3,313	3,378	3,368	3,434	16,220	19.6	5.9	
세외수입	464	472	481	487	495	2,397	2.9	1.6	
경상적	308	314	321	325	331	1,599	1.9	1.8	
임시적	156	158	160	162	164	798	1	1.2	
이전재원	7,633	8,529	8,630	8,625	8,806	42,223	51.1	3.6	
지방교부세	3,013	3,203	3,283	3,310	3,416	16,224	19.6	3.2	
보 통	2,836	3,026	3,106	3,135	3,241	15,344	18.6	3.4	
특 별	45	46	47	47	48	233	0.3	1.5	
부동산	132	131	130	128	127	648	0.8	△1	
조정교부금 등*	305	356	324	569	586	2,140	2.6	17.8	
국고보조금	2,882	3,139	3,226	3,389	3,442	16,079	19.5	4.5	
균특보조금	313	412	410	331	315	1,781	2.2	0.2	
기금보조금	152	164	139	142	145	742	0.9	△1.2	
도비보조금	969	1,255	1,249	883	901	5,257	6.4	△1.8	
보전수입 및 내부거래	1,526	1,270	1,430	1,370	1,220	6,815	8.2	△5.4	

2-1 지방세 수입 전망 (일반회계 기준)

(단위 : 억원, %)

구 분	중 기 재 정 계 획					합 계	비 중	연평균 신장률	비고
	2020	2021	2022	2023	2024				
합 계	2,728	3,313	3,378	3,368	3,434	16,220	100	5.9	
보 통 세	2,721	3,306	3,371	3,361	3,427	16,185	99.8	5.9	
취득세	0	0	0	0	0	0	0	0	
등록면허세	0	0	0	0	0	0	0	0	
주민세	180	184	187	191	195	937	5.8	2	
재산세	520	546	573	602	632	2,873	17.7	5	
자동차세	511	524	537	551	564	2,688	16.6	2.5	
레저세	0	0	0	0	0	0	0	0	
담배소비세	180	180	181	181	181	904	5.6	0.2	
지방소비세	69	72	74	0	0	215	1.3	△100	
지방소득세	1,260	1,800	1,818	1,836	1,855	8,569	52.8	10.1	
목 적 세	0	0	0	0	0	0	0	0	
지역자원시설세	0	0	0	0	0	0	0	0	
지방교육세	0	0	0	0	0	0	0	0	
지난년도 수입	7	7	7	7	7	35	0.2	0	

* 지방소비세 : 재정분권에 따른 지방소비세(부가가치세의 21%) 인상으로 '20년부터 '22년까지 한시적으로 보전하며 지방이양 전환사업 보전분과 재정조정분으로 구성

지방세 세목별 추계 자료

□ 주민세

○ 세율

- 균등분 : 개인 10천원, 개인사업 50천원, 법인 50 ~ 500천원
- 재산분 : 1제곱미터 당 250원

○ 과거세입 신장율(최종예산기준)

(단위 : 백만원, %)

구 분	2015	2016	2017	2018	2019	신장률
주민세	10,550	12,570	14,191	14,500	14,950	9.1

○ 향후세입 전망

(단위 : 백만원, %)

구 분	2020	2021	2022	2023	2024	신장률
주민세	18,000	18,360	18,727	19,101	19,483	2

○ 추계기준

- 지방세(시세)의 5.8% 점유
- 관광산업 활성화 등의 영향으로 개인사업자, 임금 인상, 고용인원 증가
 - ▶ (사업체수) '17년 23천 개소 ⇒ '18년 23.5천 개소
 - ▶ (고용인원) '17년 118천명 ⇒ '18년 122천명
 - ▶ (평균 임금 인상율) 3.78% * '17년 3.92%, '18년 3.20%, '19년 4.24%

□ 재산세

○ 세율

- 토지 : 종합 0.2%~0.5% / 별도 0.2%~0.4% / 분리 0.07%, 0.2%
- 건축 : 0.25%
- 주택 : 0.1 ~ 0.4%

○ 과거세입 신장율(최종예산기준)

(단위 : 백만원)

구 분	2015	2016	2017	2018	2019	신장률
재산세	35,601	37,375	39,735	45,652	48,773	8.2

○ 향후세입 전망

(단위 : 백만원, %)

구 분	2020	2021	2022	2023	2024	신장률
재산세	52,000	54,600	57,330	60,197	63,206	5

○ 추계기준

- 지방세(시세)의 17.7% 점유
- 신규 아파트 및 상가 신·증축 증가, 공시지가·주택가격과 건물기준 가액 상승
 - ▶ 공시가액 평균 상승률(최근 3년) : 지가 55% 주택 49% 신축건물 기준가액 73만원/m²
 - ▶ 신축 건물 : 웅천 더테라스 1·2단지(447세대 등), 호텔 등

□ 자동차세

○ 세율

- 승용차(cc당) : 영업용 18~24원/ 비영업용 20~200원
- 승용차외(대당) : 화물 6,600~157,500원/ 승합 25,000~115,000원/
특수 13,500~157,500원/ 삼륜이하(소형) 3,300~18,000원

○ 과거세입 신장율(최종예산기준)

(단위 : 백만원, %)

구 분	2015	2016	2017	2018	2019	신장률
자동차세	46,257	60,237	56,704	54,703	58,764	6.2

○ 향후세입 전망

(단위 : 백만원, %)

구 분	2020	2021	2022	2023	2024	신장률
자동차세	51,130	52,408	53,718	55,061	56,438	2.5

○ 추계기준

- 지방세(시세)의 16.6% 점유
- 승용 자동차 등록 대 수 증가 및 주행세 안분율 재조정 등으로 전체 세수는 일정비율 증가 전망
 - ▶ 자동차 등록대 수(8월말): 133,896대(승용차 103,661/ 기타 30,235) *전년대비 2.6% 증
 - ▶ 주행분 자동차세 안분율: '18년 0.012337, '19년 0.0055291
 - ▶ 자동차세 연납현황(6월 현재) 35,415건 76억 원 *전년대비 9.2% 증
- ※ 연납차량 세액 공제 예상액: 약 8억 원

□ 담배소비세

○ 세율

- 흡 연 용 : 궐련형(1종) 20개비당 1,007원/ 전자궐련(5종) 20개비당 897원
- 씹 는 용 : 1그램당 364원
- 냄새맡는용 : 1그램당 26원

○ 과거세입 신장율(최종예산기준)

(단위 : 백만원, %)

구 분	2015	2016	2017	2018	2019	신장률
담배소비세	16,900	20,040	21,500	19,000	17,650	1.1

○ 향후세입 전망

(단위 : 백만원, %)

구 분	2020	2021	2022	2023	2024	신장률
담배소비세	18,000	18,036	18,072	18,108	18,144	0.2

○ 추계기준

- 지방세(시세)의 5.6% 점유
- 궤련형에서 세율이 더 낮은 전자담배로 전환되는 추세이나 전체적인 담배판매량이 회복세를 나타내고 있음
 - ▶ 담배판매량(천갑, 7월기준): '18년 10,097 → '19년 11,108(10% 증)
 - ▶ 전자담배점유율: '18년(10월) 8.4% → '19년(7월) 10.5%(2.1% 증)

□ 지방소득세

○ 세율

- 지방소득세(종합·양도소득) : 소득세과표의 0.6%~4.2%
- 지방소득세(법인소득) : 법인세과표의 1.0%~2.5%
- 지방소득세(특별징수) : 소득세액의 10%

○ 과거세입 신장율(최종예산기준)

(단위 : 백만원, %)

구 분	2015	2016	2017	2018	2019	신장률
지방소득세	71,500	117,300	155,089	192,000	180,000	26

○ 향후세입 전망

(단위 : 백만원, %)

구 분	2020	2021	2022	2023	2024	신장률
지방소득세	126,000	180,000	181,800	183,618	185,454	10.1

○ 추계기준

- 지방세(시세)의 52.8% 점유
- 지방소득세(종합, 양도, 특별) 세수 증가
 - ▶ 전년대비 개인사업체 증가에 따른 소득 증대, 관광객 증가 등의 영향으로 부동산 거래 증가, 최저 인건비 상승 등에 따른 소득 증대
- 지방소득세(법인소득) 세수 감소
 - ▶ 중미 무역 불화 등 국내·외 영업환경 악화로 실적 저조 예상

2-2 | 세외수입 전망 (일반회계 기준)

(단위 : 억원, %)

구 분	중 기 재 정 계 획					합 계	비 중	연평균 신장률	비고
	2020	2021	2022	2023	2024				
합 계	464	472	481	487	495	2,397	100	1.6	
경상적 세외수입	308	314	321	325	331	1,599	66.7	1.8	
재산임대수입	7	8	8	8	8	40	1.7	3.2	
사용료수입	70	71	73	75	77	366	15.3	2.5	
수수료수입	101	103	107	107	109	527	22	2	
사업수입	25	25	26	26	26	129	5.4	1.3	
징수교부금	43	44	44	44	44	219	9.1	0.3	
이자수입	61	63	64	65	66	319	13.3	2	
임시적 세외수입	156	158	160	162	164	798	33.3	1.2	
재산매각수입	20	20	20	21	21	102	4.3	1	
부 담 금	10	11	11	11	11	54	2.3	1.8	
과징금 및 과태료	19	19	19	20	20	97	4.1	1.6	
기타 수입	91	91	92	93	93	460	19.2	0.7	
지난년도수입	16	16	17	17	18	84	3.5	3.6	

- (재산임대수입) 국공유재산을 관리 운영하는 과정에서 발생하는 수입으로 연평균 3.2% 증가 전망
 - 토지 건물의 임대수입, 잡종재산의 임대수입 등
- (사용료수입) 공공시설의 점용 및 사용에 대한 반대급부로 점용 또는 사용자에게 부과 징수하는 수입으로 연평균 2.5% 증가 전망
 - 도로점사용료, 하천사용료, 시장사용료, 입장료수입 등
- (수수료수입) 지방자치단체의 활동에 의하여 개별적인 이익을 얻는 자로부터 그 비용의 일부를 징수하는 수입으로 연평균 2% 증가 전망
 - 증지수입, 쓰레기처리봉투판매수입, 재활용품수거판매수입, 기타수수료 등

- (사업수입) 지방자치단체가 특정사업을 시행하면서 징수하는 수입으로
연평균 1.3% 증가 전망
 - 사업장생산수입(소각장 스팀 매각), 주차요금수입(본청사), 의료사업수입(보건소)
- (징수교부금) 도세·하천 및 도로사용료 등을 자치단체가 징수할 경우 징수
위임기관인 도에서 교부하는 것으로 연평균 0.3% 증가 전망
 - 징수교부금(세정과), 하천사용료 징수 교부금(건설과), 환경개선부담금, 배출
부과금 징수교부금(기후환경과), 도로점사용료 도세징수교부금(도로시설관리과)
- (재산매각수입) 재산매각계획에 따른 잡종재산을 매각하여 얻는 수입으로
연평균 1% 증가 전망
 - 공유재산 매각 수입 등
- (부담금) 연평균 1.8% 증가 전망
 - 개발이익 환수금, 교통유발부담금 등

2-3 보전수입 및 내부거래 전망(일반회계 기준)

(단위 : 억원, %)

구 분	중 기 재 정 계 획					합 계	비 중	연평균 신장률	비고
	2020	2021	2022	2023	2024				
합 계	1,526	1,270	1,430	1,370	1,220	6,815	100	△5.4	
잉여금	1,453	1,220	1,380	1,320	1,172	6,544	96	△5.2	
전년도이월금	43	43	43	43	41	213	3.1	△1.1	
융자금원금수입	0	0	0	0	0	0	0	0	
예치금회수	0	0	0	0	0	0	0	0	
전입금	30	7	7	7	7	58	0.9	△29.6	
예탁금및예수금	0	0	0	0	0	0	0	0	

2-4 의존재원 전망 (일반회계 기준)

1) 지방교부세

자치단체 간 재정력 격차 완화 및 지역의 균형발전을 도모하기 위해 지원되는 재원으로 재정수요 및 재정수입액 산정에 따라 지원규모가 결정되며 연간 시 재정의 큰 비중을 차지하는 중요 재원임

□ 지난 5년간 추이

(단위 : 억원, %)

구 분 \ 연 도	계	최 근 5 년 간					연평균 증가율
		2015	2016	2017	2018	2019	
지방교부세	14,172	2,537	2,444	2,790	2,972	3,429	7.8

* 결산 기준(2019년은 제3회 추경예산안 기준)

□ 계획기간 중 전망

(단위 : 억원, %)

구 분 \ 연 도	계	중 기 계 획 기 간					연평균 증가율
		2020	2021	2022	2023	2024	
지방교부세	16,225	3,013	3,203	3,283	3,310	3,416	3.2

- 2014년 지방소득세 독립세 전환으로 지방세 수입이 증가함에 따라 2016년 지방교부세가 감소하였고, 2017년 이후 내국세 증가에 따라 지방교부세 증가하고 있음
- '20년 지방교부세는 19년 10월 행정안전부로부터 가내시 금액을 반영하였고 '21년 이후는 2019 ~ 2023년 국가운용계획상 내국세 수입 증가 전망에 따라 3.4% 증가 전망, 또한 향후 교부세 산정 시 지방세 감소로 기준재정수입액이 적어짐에 따라 지방교부세가 추가적으로 증가 할 것으로 예상

2) 조정교부금

시에서 징수하는 도세의 27%를 지방재정 불균형 완화를 해소하기 위해 시군의 인구, 징수실적, 재정사정에 따라 차등 배분해 주는 자원

□ 지난 5년간 추이

(단위 : 억원, %)

구 분 \ 연 도	계	최 근 5 년 간					연평균 증가율
		2015	2016	2017	2018	2019	
조정교부금	1,429	243	299	292	288	307	6

* 결산 기준(2019년은 제3회 추경예산안 기준)

□ 계획기간 중 전망

(단위 : 억원, %)

구 분 \ 연 도	계	중 기 계 획 기 간					연평균 증가율
		2020	2021	2022	2023	2024	
조정교부금	2,140	305	356	324	569	586	17.8

- 조정교부금은 최근 부동산 건설경기의 부흥에 힘입어 2015년부터 도세 징수액(취득세, 등록면허세 등)이 매년 꾸준히 증가
- 조정교부금은 시군에서 징수한 도세의 27%를 시군의 인구수, 징수 실적, 재정사정에 따라 차등 배분해 주는 자원과 지방소비세 재정보전분과 지역자원시설세(화력발전) 재정보전분으로 구성되어 있으며, 향후 재정분권에 따른 지방소비세 인상으로 '22년까지 도비로 내려오는 지방이양 전환사업 보전분이 '23년 이후에는 조정교부금에 포함되어 교부될 것으로 예상됨에 따라 연평균 17.8% 증가가 예상됨

3) 국·도비 보조금

국·도비 보조는 국가 및 도 재정여건과 공모사업 선정 등에 따라 추계에 어려움이 있으나 기초연금 인상, 노인일자리 사업, 돌봄 등 사회서비스 일자리 확대 등의 복지정책 확대에 사회복지 관련 보조금 지속 증가로 신장세가 유지될 전망

□ 지난 5년간 추이

(단위 : 억원, %)

구 분 \ 연 도	계	최 근 5 년 간					연평균 증가율
		2015	2016	2017	2018	2019	
총 계	16,195	2,788	3,083	3,049	3,347	3,928	8.9
국 비 보 조	12,775	2,173	2,438	2,396	2,625	3,143	9.7
도 비 보 조	3,420	615	645	653	722	785	6.3

* 결산 기준(2019년은 제3회 추경예산안 기준)

□ 계획기간 중 전망

(단위 : 억원, %)

구 분 \ 연 도	계	중 기 계 획 기 간					연평균 증가율
		2020	2021	2022	2023	2024	
총 계	23,858	4,316	4,970	5,024	4,745	4,803	2.7
국비보조	18,601	3,347	3,715	3,775	3,862	3,902	3.9
도비보조	5,257	969	1,255	1,249	883	901	△1.8

- 2015년 2,788억원에서 2019년에는 3,928억원으로 연평균 8.9%의 증가율을 보임
- 국고보조금은 국가의 정책방향과 재정수요, 공모사업 선정 등에 따라 지원규모가 결정되므로 예측이 어려우나 기초생활보장 사각지대 해소, 기초연금 인상, 노인일자리 사업 확대, 돌봄 등 사회서비스 일자리 확대 등 사회복지 관련 보조금이 증가 할 것으로 예상되며, 도시재생 뉴딜 사업, 어촌뉴딜 300사업 추진, 노후상수도 개량 사업, 하수도 중점관리 지역 정비 사업 등 대형사업 추진으로 국고보조금은 3.9% 증가 할 것으로 예상
- 도비 보조금은 지방이양 사업 재정보전이 '22년 까지 교부되기 때문에 1.8% 감소할 것으로 전망됨

3

특별회계 세입 전망

(단위: 억 원)

구 분	중 기 재 정 계 획					합 계	비 중	연평균 신장률	비고
	2020	2021	2022	2023	2024				
합 계	1,959	2,454	2,474	2,304	1,997	11,189	13.5	0.5	
자체재원	838	1,060	1,026	823	760	4,508	5.5	△2.4	
세외수입	838	1,060	1,026	823	760	4,508	5.5	△2.4	
경상적	717	998	962	758	694	4,128	5	△0.8	
임시적	122	63	64	65	66	380	0.5	△14	
이전재원	249	474	440	415	306	1,884	2.3	5.3	
국고보조금	123	252	238	213	151	977	1.2	5.3	
균특보조금	87	181	183	183	143	779	0.9	13.1	
기금보조금	10	10	10	10	11	51	0.1	2	
도비보조금	29	31	8	8	1	77	0.1	△54.4	
보전수입 및 내부거래	872	920	1,008	1,066	931	4,797	5.8	1.6	

4

기금 세입 전망

(단위: 억 원)

구 분	중 기 재 정 계 획					합 계	비 중	연평균 신장률	비고
	2020	2021	2022	2023	2024				
합 계	714	738	753	770	787	3,761	4.6	2.5	
자체재원	6	6	6	6	6	31	0	1.9	
세외수입	6	6	6	6	6	31	0	1.9	
경상적	5	5	5	5	5	25	0	2.4	
임시적	1	1	1	1	1	6	0	0	
보전수입 및 내부거래	708	732	747	763	781	3,730	4.5	2.5	

III

중기 자원배분 전망

1 회계별 총규모 전망

(단위 : 억원, %)

구 분		중 기 재 정 계 획					합 계	비중	연평균 신장률
		2020	2021	2022	2023	2024			
합	계	15,023	16,776	17,145	16,922	16,739	82,605	100	2.7
일반회계	계	12,350	13,583	13,918	13,849	13,955	67,655	81.9	3.1
특별회계	계	1,959	2,454	2,474	2,304	1,997	11,189	13.5	0.5
공기업	소계	970	1,233	1,188	1,173	1,035	5,598	6.8	1.6
	상수도	566	669	639	669	600	3,143	3.8	1.5
	하수도	404	564	548	504	435	2,455	3	1.8
기타특별	소계	989	1,221	1,287	1,131	962	5,590	6.8	△0.7
	여수국가산업단지주변마을주민이주사업	324	286	337	447	367	1,761	2.1	3.2
	의료보호기금	55	56	57	58	58	284	0.3	1.4
	새마을소득사업운영관리	19	0	0	0	0	19	0	△100
	도시개발사업	390	527	510	227	227	1,882	2.3	△12.6
	주택사업	30	30	31	31	31	153	0.2	1
	발전소주변지역지원사업	12	12	12	13	13	62	0.1	1.6
	기반시설	5	5	5	5	5	24	0	0.8
	공업용지조성사업	0	0	0	0	0	2	0	1.3
	주차장	155	304	335	351	260	1,406	1.7	13.8
기금	소계	714	738	753	770	787	3,761	4.6	2.5
	문화예술체육진흥	17	17	17	17	17	86	0.1	0
	환경보전	4	0	0	0	0	4	0	△100
	사회복지	28	28	29	29	30	144	0.2	1.4
	중소기업발전	4	5	5	6	6	26	0	9.6
	재난관리	245	269	279	289	300	1,382	1.7	5.1
	식품진흥	2	2	2	2	2	10	0	2.6
	폐기물처리시설주변지역주민지원	8	8	8	8	8	39	0	1.9
	투자진흥	4	5	6	7	8	30	0	14.5
	양성평등	3	3	1	1	1	8	0	△28.3
	옥외광고발전	1	2	2	2	2	9	0	12.7
	관광진흥기금	34	35	36	37	38	181	0.2	2.6
	통합관리	362	364	368	372	375	1,841	2.2	0.9

2 분야부문별 자원 배분 계획

(단위 : 억 원, %)

구 분	중 기 재 정 계 획					합 계	비중	연평균 신장률
	2020	2021	2022	2023	2024			
합 계	15,023	16,776	17,145	16,922	16,739	82,605	100	2.7
일반공공 행정	1,235	1,217	1,346	1,333	1,272	6,402	7.8	0.7
입법및선거관리	20	19	20	20	21	100	0.1	0.8
지방행정 · 재정지원	41	24	21	21	23	130	0.2	△13
재정 · 금융	654	676	690	705	723	3,449	4.2	2.6
일반행정	520	497	615	586	504	2,723	3.3	△0.8
공공질서및안전	110	88	84	86	88	456	0.6	△5.3
재난방재 · 민방위	110	88	84	85	88	454	0.5	△5.3
소방	0	0	0	0	0	2	0	2
교육	346	304	312	321	330	1,613	2	△1.2
유아및초중등교육	326	284	291	299	308	1,509	1.8	△1.4
평생 · 직업교육	20	21	21	21	22	104	0.1	1.8
문화및관광	830	1,071	1,063	832	710	4,506	5.5	△3.8
문화예술	383	401	427	378	350	1,938	2.3	△2.2
관광	166	221	232	131	152	901	1.1	△2.3
체육	199	259	205	175	179	1,017	1.2	△2.6
문화재	81	190	200	148	30	649	0.8	△22.2
환경	1,670	2,055	2,004	2,002	1,832	9,562	11.6	2.3
상하수도 · 수질	961	1,317	1,236	1,223	1,047	5,784	7	2.2
폐기물	562	552	555	567	547	2,782	3.4	△0.7
대기	127	137	176	174	200	814	1	12.1
자연	6	6	6	6	6	30	0	2.3
해양	14	43	32	32	31	152	0.2	22.2
사회복지	4,376	4,494	4,615	4,765	4,845	23,095	28	2.6
기초생활보장	550	567	592	613	640	2,962	3.6	3.9
취약계층지원	598	628	600	637	548	3,011	3.6	△2.2
보육 · 가족및여성	1,120	1,115	1,141	1,167	1,197	5,739	6.9	1.7
노인 · 청소년	1,811	1,883	1,977	2,037	2,141	9,850	11.9	4.3
노동	96	98	100	103	105	502	0.6	2.4
보훈	31	31	32	32	33	159	0.2	1.1

구 분	중 기 재 정 계 획					합 계	비중	연평균 신장률
	2020	2021	2022	2023	2024			
주택	170	171	173	177	181	872	1.1	1.5
보건	211	219	225	229	232	1,116	1.4	2.5
보건의료	199	208	212	215	219	1,053	1.3	2.4
식품의약품안전	12	11	14	13	14	63	0.1	3.4
농림해양수산	1,077	1,223	1,179	1,049	1,030	5,558	6.7	△1.1
농업·농촌	303	318	328	325	338	1,612	2	2.8
임업·산촌	130	177	170	150	144	771	0.9	2.6
해양수산·어촌	644	728	682	573	548	3,175	3.8	△3.9
산업·중소기업 및 에너지	105	171	230	226	226	958	1.2	21.2
산업진흥·고도화	47	54	39	43	50	232	0.3	1.9
에너지및자원개발	10	8	9	11	11	49	0.1	1.5
산업·중소기업일반	47	109	182	173	164	676	0.8	36.4
교통 및 물류	1,440	1,800	1,931	1,853	1,898	8,922	10.8	7.1
도로	508	591	667	618	826	3,209	3.9	12.9
해운·항만	10	10	10	11	11	51	0.1	2.5
대중교통·물류등기타	923	1,198	1,254	1,225	1,062	5,662	6.9	3.6
국토및지역개발	1,704	2,186	2,165	2,194	2,081	10,330	12.5	5.1
수자원	36	105	106	41	42	330	0.4	4
지역및도시	1,312	1,633	1,534	1,317	1,284	7,081	8.6	△0.5
산업단지	356	449	524	836	754	2,919	3.5	20.7
예비비	117	110	116	122	245	710	0.9	20.2
예비비	117	110	116	122	245	710	0.9	20.2
기타	1,803	1,838	1,874	1,912	1,950	9,378	11.4	2
기타	1,803	1,838	1,874	1,912	1,950	9,378	11.4	2

IV

중기 재정 계획

1

총괄

(단위 : 억원, %)

구분	중기 재정 계획					합계	비중	연평균 신장률	비고
	2020	2021	2022	2023	2024				
① 세입	15,023	16,776	17,145	16,922	16,739	82,605	100	2.7	
지방세	2,728	3,313	3,378	3,368	3,434	16,220	20	5.9	
세외수입	1,308	1,538	1,513	1,316	1,261	6,936	8	△0.9	
경상적세외수입	1,030	1,317	1,289	1,088	1,030	5,753	7	0	
임시적세외수입	278	221	225	228	231	1,183	1	△4.5	
이전재원	7,882	9,003	9,070	9,040	9,112	44,107	53	3.7	
보통교부세	2,836	3,026	3,106	3,135	3,241	15,344	19	3.4	
특별교부세	45	46	47	47	48	233	0	1.5	
부동산교부세	132	131	130	128	127	648	1	△1	
소방안전교부세	0	0	0	0	0	0	0	0	
조정교부금 등	305	356	324	569	586	2,140	3	17.8	
국고보조금	3,004	3,391	3,464	3,602	3,593	17,056	21	4.6	
균특보조금	400	593	593	515	458	2,559	3	3.4	
기금보조금	162	174	149	152	156	793	1	△1	
도비보조금	998	1,286	1,258	891	902	5,335	6	△2.5	
보전수입 및 내부거래	3,105	2,922	3,184	3,199	2,932	15,342	19	△1.4	
② 경상지출	3,269	3,645	3,843	3,968	3,941	18,665	100	4.8	
행정운영경비	1,803	1,838	1,874	1,912	1,950	9,377	50	2	
인력운영비	1,664	1,697	1,733	1,769	1,806	8,669	46	2.1	
기본경비	139	140	142	143	145	708	4	1	
재무활동	908	1,157	1,179	1,214	1,106	5,565	30	5.1	
내부거래지출	179	434	439	459	332	1,844	10	16.6	
보전지출	729	723	739	755	775	3,721	20	1.5	
예비비	558	650	790	841	884	3,723	20	12.2	
③ 투자비용재원(①-②)	11,753	13,131	13,302	12,955	12,799	63,940	0	2.2	
④ 사업수요	11,753	13,131	13,302	12,955	12,799	63,940	0	2.2	
⑤ 부족재원(④-③)	0	0	0	0	0	0	0	0	
지방채	0	0	0	0	0	0	0	0	
(채무부담행위)	0	0	0	0	0	0	0	0	
(민자 등)	50	66	56	58	7	236	0	△39.6	
(기타)	10	11	11	10	10	52	0	1.8	
재정규모(①+⑤)	15,023	16,776	17,145	16,922	16,739	82,605	0	2.7	

2

일반회계

(단위 : 억 원, %)

구 분	중 기 재 정 계 획					합 계	비 중	연평균 신장률	비고
	2020	2021	2022	2023	2024				
① 세 입	12,350	13,583	13,918	13,849	13,955	67,655	100	3.1	
지 방 세	2,728	3,313	3,378	3,368	3,434	16,220	24	5.9	
세 외 수 입	464	472	481	487	495	2,397	4	1.6	
경상적세외수입	308	314	321	325	331	1,599	2	1.8	
임시적세외수입	156	158	160	162	164	798	1	1.2	
이 전 재 원	7,633	8,529	8,630	8,625	8,806	42,223	62	3.6	
보통교부세	2,836	3,026	3,106	3,135	3,241	15,344	23	3.4	
특별교부세	45	46	47	47	48	233	0	1.5	
부동산교부세	132	131	130	128	127	648	1	△1	
소방안전교부세	0	0	0	0	0	0	0	0	
조정교부금 등	305	356	324	569	586	2,140	3	17.8	
국고보조금	2,882	3,139	3,226	3,389	3,442	16,079	24	4.5	
균특보조금	313	412	410	331	315	1,781	3	0.2	
기금보조금	152	164	139	142	145	742	1	△1.2	
도비보조금	969	1,255	1,249	883	901	5,257	8	△1.8	
보전수입 및 내부거래	1,526	1,270	1,430	1,370	1,220	6,815	10	△5.4	
② 경 상 지 출	1,981	2,278	2,325	2,384	2,419	11,387	100	5.1	
행정운영경비	1,686	1,717	1,751	1,785	1,820	8,760	77	1.9	
인력운영비	1,561	1,591	1,624	1,657	1,690	8,124	71	2	
기본경비	125	126	127	129	130	637	6	1	
재 무 활 동	175	450	457	476	352	1,910	17	19	
내부거래지출	151	425	432	452	324	1,784	16	21.1	
보 전 지 출	25	25	25	25	27	126	1	2.4	
예 비 비	120	111	117	123	247	717	6	19.8	
③ 투자비용재원 (①-②)	10,369	11,305	11,593	11,464	11,536	56,268	0	2.7	
④ 사 업 수 요	10,369	11,305	11,593	11,464	11,536	56,268	0	2.7	
⑤ 부족재원(④-③)	0	0	0	0	0	0	0	0	
지 방 채	0	0	0	0	0	0	0	0	
(채무부담행위)	0	0	0	0	0	0	0	0	
(민자 등)	50	66	56	58	7	236	0	△39.6	
(기타)	10	11	11	10	10	52	0	1.8	
재정규모(①+⑤)	12,350	13,583	13,918	13,849	13,955	67,655	0	3.1	

3

특별회계

(단위 : 억원, %)

구 분	중 기 재 정 계 획					합 계	비 중	연평균 신장률	비고
	2020	2021	2022	2023	2024				
① 세 입	1,959	2,454	2,474	2,304	1,997	11,189	100	0.5	
지 방 세	0	0	0	0	0	0	0	0	
세 외 수 입	838	1,060	1,026	823	760	4,508	40	△2.4	
경상적세외수입	717	998	962	758	694	4,128	37	△0.8	
임시적세외수입	122	63	64	65	66	380	3	△14	
이 전 재 원	249	474	440	415	306	1,884	17	5.3	
보통교부세	0	0	0	0	0	0	0	0	
특별교부세	0	0	0	0	0	0	0	0	
부동산교부세	0	0	0	0	0	0	0	0	
소방안전교부세	0	0	0	0	0	0	0	0	
조정교부금 등	0	0	0	0	0	0	0	0	
국고보조금	123	252	238	213	151	977	9	5.3	
균특보조금	87	181	183	183	143	779	7	13.1	
기금보조금	10	10	10	10	11	51	0	2	
도비보조금	29	31	8	8	1	77	1	△54.4	
보전수입 및 내부거래	872	920	1,008	1,066	931	4,797	43	1.6	
② 경 상 지 출	607	662	799	848	770	3,686	100	6.1	
행정운영경비	117	120	123	127	130	617	17	2.6	
인력운영비	103	106	109	112	115	545	15	2.8	
기본경비	14	14	14	15	15	72	2	1.1	
재 무 활 동	52	3	3	3	3	63	2	△50.9	
내부거래지출	21	2	2	2	2	30	1	△42.3	
보 전 지 출	31	1	1	1	1	33	1	△61.5	
예 비 비	438	539	673	719	637	3,006	82	9.8	
③ 투자가용재원 (①-②)	1,352	1,792	1,676	1,456	1,227	7,502	0	△2.4	
④ 사 업 수 요	1,352	1,792	1,676	1,456	1,227	7,502	0	△2.4	
⑤ 부족재원(④-③)	0	0	0	0	0	0	0	0	
지 방 채	0	0	0	0	0	0	0	0	
(채무부담행위)	0	0	0	0	0	0	0	0	
(민자 등)	0	0	0	0	0	0	0	0	
(기타)	0	0	0	0	0	0	0	0	
재정규모(①+⑤)	1,959	2,454	2,474	2,304	1,997	11,189	0	0.5	

4

공기업 특별회계

(단위 : 억 원, %)

구 분	중 기 재 정 계 획					합 계	비 중	연평균 신장률	비고
	2020	2021	2022	2023	2024				
① 세 입	970	1,233	1,188	1,173	1,035	5,598	100	1.6	
지 방 세	0	0	0	0	0	0	0		
세 외 수 입	532	546	561	576	591	2,807	50	2.7	
경상적세외수입	492	505	519	533	547	2,597	46	2.7	
임시적세외수입	40	41	42	43	44	210	4	2.5	
이 전 재 원	200	427	391	366	256	1,641	29	6.3	
보통교부세	0	0	0	0	0	0	0		
특별교부세	0	0	0	0	0	0	0		
부동산교부세	0	0	0	0	0	0	0		
소방안전교부세	0	0	0	0	0	0	0		
조정교부금 등	0	0	0	0	0	0	0		
국고보조금	115	244	231	205	143	939	17	5.5	
균특보조금	57	153	153	153	113	631	11	18.4	
기금보조금	0	0	0	0	0	0	0		
도비보조금	27	30	7	7	0	71	1	△100	
보전수입 및 내부거래	237	259	235	231	187	1,150	21	△5.8	
② 경 상 지 출	160	113	116	118	121	628	100	△6.8	
행정운영경비	98	100	103	106	109	515	82	2.7	
인력운영비	88	91	93	96	99	466	74	2.9	
기본경비	10	10	10	10	10	49	8	1	
재 무 활 동	32	2	2	3	3	42	7	△46.9	
내부거래지출	2	2	2	2	2	11	2	2	
보 전 지 출	30	0	0	0	0	31	5	△69.8	
예 비 비	30	10	10	10	10	71	11	△24.1	
③ 투자가용재원 (①-②)	810	1,120	1,072	1,055	913	4,970		3.1	
④ 사 업 수 요	810	1,120	1,072	1,055	913	4,970		3.1	
⑤ 부족재원 (④-③)	0	0	0	0	0	0			
지 방 채	0	0	0	0	0	0			
(채무부담행위)	0	0	0	0	0	0			
(민자 등)	0	0	0	0	0	0			
(기타)	0	0	0	0	0	0			
재정규모(①+⑤)	970	1,233	1,188	1,173	1,035	5,598		1.6	

4-1 상수도사업 특별회계

○ 주민에게 생활용수 등 정수의 원활한 공급

(단위 : 억원, %)

구 분	중 기 재 정 계 획					합 계	비 중	연평균 신장률	비고
	2020	2021	2022	2023	2024				
① 세 입	566	669	639	669	600	3,143	100	1.5	
지 방 세	0	0	0	0	0	0	0		
세 외 수 입	308	314	320	326	333	1,601	51	2	
경상적세외수입	307	313	319	325	332	1,597	51	2	사용료
임시적세외수입	1	1	1	1	1	5	0	1	
이 전 재 원	84	181	160	160	113	698	22	7.6	
보통교부세	0	0	0	0	0	0	0		
특별교부세	0	0	0	0	0	0	0		
부동산교부세	0	0	0	0	0	0	0		
소방안전교부세	0	0	0	0	0	0	0		
조정교부금 등	0	0	0	0	0	0	0		
국고보조금	0	0	0	0	0	0	0		
균특보조금	57	153	153	153	113	631	20	18.4	
기금보조금	0	0	0	0	0	0	0		
도비보조금	27	28	6	7	0	68	2	△100	
보전수입 및 내부거래	173	173	160	183	154	843	27	△2.9	
② 경 상 지 출	95	82	84	86	89	435	100	△1.6	
행정운영경비	74	76	79	81	83	393	90	2.8	
인력운영비	68	70	72	74	77	361	83	3	
기본경비	6	6	6	7	7	32	7	1	
재 무 활 동	0	0	0	0	0	1	0	0	
내부거래지출	0	0	0	0	0	0	0		
보 전 지 출	0	0	0	0	0	1	0	0	
예 비 비	20	5	5	5	5	41	9	△27.8	
③ 투자가용재원(①-②)	471	587	555	583	511	2,707		2.1	
④ 사 업 수 요	471	587	555	583	511	2,707		2.1	
⑤ 부족재원(④-③)	0	0	0	0	0	0			
지 방 채	0	0	0	0	0	0			
(채무부담행위)	0	0	0	0	0	0			
(민자 등)	0	0	0	0	0	0			
(기타)	0	0	0	0	0	0			
재정규모(①+⑤)	566	669	639	669	600	3,143		1.5	

4-2 하수도사업 특별회계

○ 하수행정의 건전한 발전과 공중위생의 향상 및 공공수역의 수질 보존

(단위 : 억원, %)

구 분	중 기 재 정 계 획					합 계	비 중	연평균 신장률	비고
	2020	2021	2022	2023	2024				
① 세 입	404	564	548	504	435	2,455	100	1.8	
지 방 세	0	0	0	0	0	0	0		
세 외 수 입	224	232	241	250	259	1,206	49	3.6	
경상적세외수입	185	192	200	208	216	1,001	41	3.9	사용료
임시적세외수입	39	40	41	42	43	205	8	2.5	
이 전 재 원	116	246	232	205	143	942	38	5.4	
보통교부세	0	0	0	0	0	0	0		
특별교부세	0	0	0	0	0	0	0		
부동산교부세	0	0	0	0	0	0	0		
소방안전교부세	0	0	0	0	0	0	0		
조정교부금 등	0	0	0	0	0	0	0		
국고보조금	115	244	231	205	143	939	38	5.5	
균특보조금	0	0	0	0	0	0	0		
기금보조금	0	0	0	0	0	0	0		
도비보조금	1	2	1	0	0	3	0	△100	
보전수입 및 내부거래	64	86	76	49	33	307	13	△15.4	
② 경 상 지 출	66	31	32	32	33	193	100	△16.2	
행정운영경비	23	24	24	25	25	122	63	2.3	
인력운영비	20	21	21	22	22	105	54	2.5	
기본경비	3	3	3	3	3	17	9	1	
재 무 활 동	32	2	2	2	2	41	21	△47.9	
내부거래지출	2	2	2	2	2	11	6	2	
보 전 지 출	30	0	0	0	0	30	16	△79.8	
예 비 비	11	5	5	5	5	30	15	△18.2	
③ 투자가용재원(①-②)	338	533	517	472	402	2,262		4.4	
④ 사 업 수 요	338	533	517	472	402	2,262		4.4	
⑤ 부족재원(④-③)	0	0	0	0	0	0			
지 방 채	0	0	0	0	0	0			
(채무부담행위)	0	0	0	0	0	0			
(민자 등)	0	0	0	0	0	0			
(기타)	0	0	0	0	0	0			
재정규모(①+⑤)	404	564	548	504	435	2,455		1.8	

5

기타 특별회계

(단위 : 억원, %)

구 분	중 기 재 정 계 획					합 계	비 중	연평균 신장률	비고
	2020	2021	2022	2023	2024				
① 세 입	989	1,221	1,287	1,131	962	5,590	100	△0.7	
지 방 세	0	0	0	0	0	0	0	0	
세 외 수 입	306	514	465	247	169	1,701	30	△13.9	
경상적세외수입	225	492	443	225	146	1,531	27	△10.2	
임시적세외수입	82	22	22	22	22	170	3	△27.6	
이 전 재 원	48	47	49	49	50	243	4	0.7	
보통교부세	0	0	0	0	0	0	0	0	
특별교부세	0	0	0	0	0	0	0	0	
부동산교부세	0	0	0	0	0	0	0	0	
소방안전교부세	0	0	0	0	0	0	0	0	
조정교부금 등	0	0	0	0	0	0	0	0	
국고보조금	7	7	8	8	8	38	1	1.4	
균특보조금	30	28	30	30	30	148	3	0	
기금보조금	10	10	10	10	11	51	1	2	
도비보조금	1	1	1	1	1	6	0	1.4	
보전수입 및 내부거래	635	661	772	835	744	3,646	65	4.1	
② 경 상 지 출	447	549	683	730	649	3,058	100	9.8	
행정운영경비	20	20	20	21	21	102	3	2.1	
인력운영비	15	15	16	16	17	79	3	2.4	
기본경비	4	5	5	5	5	23	1	1.2	
재 무 활 동	19	0	0	0	0	21	1	△61.5	
내부거래지출	19	0	0	0	0	19	1	△100	
보 전 지 출	0	0	0	0	0	2	0	0	
예 비 비	408	529	663	709	627	2,935	96	11.3	
③ 투자가용재원 (①-②)	543	672	603	401	314	2,533	0	△12.8	
④ 사 업 수 요	543	672	603	401	314	2,533	0	△12.8	
⑤ 부족재원(④-③)	0	0	0	0	0	0	0	0	
지 방 채	0	0	0	0	0	0	0	0	
(채무부담행위)	0	0	0	0	0	0	0	0	
(민자 등)	0	0	0	0	0	0	0	0	
(기타)	0	0	0	0	0	0	0	0	
재정규모(①+⑤)	989	1,221	1,287	1,131	962	5,590	0	△0.7	

5-1 여수국가산업단지 주변마을 주민이주사업 특별회계

- 여수국가산업단지 주민이주대책과 이전적지의 연관단지 조성사업의 효율적 수행
(단위 : 억원, %)

구 분	중 기 재 정 계 획					합 계	비 중	연평균 신장률	비고
	2020	2021	2022	2023	2024				
① 세 입	324	286	337	447	367	1,761	100	3.2	
지 방 세	0	0	0	0	0	0	0		
세 외 수 입	122	51	51	81	1	306	17	△70.2	
경상적세외수입	62	51	51	81	1	246	14	△64.7	매각수입
임시적세외수입	60	0	0	0	0	60	3	△100	
이 전 재 원	0	0	0	0	0	0	0		
보통교부세	0	0	0	0	0	0	0		
특별교부세	0	0	0	0	0	0	0		
부동산교부세	0	0	0	0	0	0	0		
소방안전교부세	0	0	0	0	0	0	0		
조정교부금 등	0	0	0	0	0	0	0		
국고보조금	0	0	0	0	0	0	0		
균특보조금	0	0	0	0	0	0	0		
기금보조금	0	0	0	0	0	0	0		
도비보조금	0	0	0	0	0	0	0		
보전수입 및 내부거래	201	235	286	366	366	1,454	83	16.1	잉여금
② 경 상 지 출	287	270	337	447	367	1,707	100	6.4	
행정운영경비	0	0	0	0	0	2	0	1.5	
인력운영비	0	0	0	0	0	0	0		
기본경비	0	0	0	0	0	2	0	1.5	
재 무 활 동	0	0	0	0	0	0	0		
내부거래지출	0	0	0	0	0	0	0		
보 전 지 출	0	0	0	0	0	0	0		
예 비 비	286	269	336	446	367	1,705	100	6.4	
③ 투자가용재원(①-②)	37	17	0	0	0	54		△100	
④ 사 업 수 요	37	17	0	0	0	54		△100	
⑤ 부족재원(④-③)	0	0	0	0	0	0			
지 방 채	0	0	0	0	0	0			
(채무부담행위)	0	0	0	0	0	0			
(민자 등)	0	0	0	0	0	0			
(기타)	0	0	0	0	0	0			
재정규모(①+⑤)	324	286	337	447	367	1,761		3.2	

5-2 | 의료급여기금 특별회계

○ 수급권자에 대한 의료보호 사업의 효율적 수행

(단위 : 억원, %)

구 분	중 기 재 정 계 획					합 계	비 중	연평균 신장률	비고
	2020	2021	2022	2023	2024				
① 세 입	55	56	57	58	58	284	100	1.4	
지 방 세	0	0	0	0	0	0	0		
세 외 수 입	1	1	1	1	2	7	3	1.6	
경상적세외수입	0	0	0	0	0	0	0	1.5	
임시적세외수입	1	1	1	1	1	7	3	1.6	
이 전 재 원	9	9	9	9	9	44	15	1.4	
보통교부세	0	0	0	0	0	0	0		
특별교부세	0	0	0	0	0	0	0		
부동산교부세	0	0	0	0	0	0	0		
소방안전교부세	0	0	0	0	0	0	0		
조정교부금 등	0	0	0	0	0	0	0		
국고보조금	7	7	8	8	8	38	13	1.4	
균특보조금	0	0	0	0	0	0	0		
기금보조금	0	0	0	0	0	0	0		
도비보조금	1	1	1	1	1	6	2	1.4	
보전수입 및 내부거래	45	46	46	47	48	232	82	1.5	
② 경 상 지 출	3	3	3	3	3	16	100	1.4	
행정운영경비	2	2	2	2	2	9	55	2.5	
인력운영비	2	2	2	2	2	9	55	2.5	
기본경비	0	0	0	0	0	0	0		
재 무 활 동	0	0	0	0	0	2	13	0	
내부거래지출	0	0	0	0	0	0	0		
보 전 지 출	0	0	0	0	0	2	13	0	
예 비 비	1	1	1	1	1	5	32	0	
③ 투자가용재원(①-②)	52	53	54	54	55	268		1.5	
④ 사 업 수 요	52	53	54	54	55	268		1.5	
⑤ 부족재원(④-③)	0	0	0	0	0	0			
지 방 채	0	0	0	0	0	0			
(채무부담행위)	0	0	0	0	0	0			
(민자 등)	0	0	0	0	0	0			
(기타)	0	0	0	0	0	0			
재정규모(①+⑤)	55	56	57	58	58	284		1.4	

5-3 새마을소득사업 운영관리 특별회계 (2020년 폐지)

○ 새마을소득사업에 필요한 자금을 용자 지원하여 주민의 소득증대와 새마을사업의 성공적인 수행

(단위 : 억 원, %)

구 분	중 기 재 정 계 획					합 계	비 중	연평균 신장률	비고
	2020	2021	2022	2023	2024				
① 세 입	19	0	0	0	0	19	100	△100	
지 방 세	0	0	0	0	0	0	0		
세 외 수 입	0	0	0	0	0	0	1	△100	
경상적세외수입	0	0	0	0	0	0	1	△100	
임시적세외수입	0	0	0	0	0	0	1	△100	
이 전 재 원	0	0	0	0	0	0	0		
보통교부세	0	0	0	0	0	0	0		
특별교부세	0	0	0	0	0	0	0		
부동산교부세	0	0	0	0	0	0	0		
소방안전교부세	0	0	0	0	0	0	0		
조정교부금 등	0	0	0	0	0	0	0		
국고보조금	0	0	0	0	0	0	0		
균특보조금	0	0	0	0	0	0	0		
기금보조금	0	0	0	0	0	0	0		
도비보조금	0	0	0	0	0	0	0		
보전수입 및 내부거래	19	0	0	0	0	19	99	△100	
② 경 상 지 출	19	0	0	0	0	19	100	△100	
행정운영경비	0	0	0	0	0	0	0		
인력운영비	0	0	0	0	0	0	0		
기본경비	0	0	0	0	0	0	0		
재 무 활 동	19	0	0	0	0	19	100	△100	
내부거래지출	19	0	0	0	0	19	100	△100	
보 전 지 출	0	0	0	0	0	0	0		
예 비 비	0	0	0	0	0	0	0		
③ 투자가용재원 (①-②)	0	0	0	0	0	0			
④ 사 업 수 요	0	0	0	0	0	0			
⑤ 부족재원 (④-③)	0	0	0	0	0	0			
지 방 채	0	0	0	0	0	0			
(채무부담행위)	0	0	0	0	0	0			
(민자 등)	0	0	0	0	0	0			
(기타)	0	0	0	0	0	0			
재정규모(①+⑤)	19	0	0	0	0	19		△100	

5-4 도시개발사업 특별회계

○ 도시개발사업 및 여수국가산업단지 배후도시 개발사업의 효율적 수행

(단위 : 억원, %)

구 분	중 기 재 정 계 획					합 계	비 중	연평균 신장률	비고
	2020	2021	2022	2023	2024				
① 세 입	390	527	510	227	227	1,882	100	△12.6	
지 방 세	0	0	0	0	0	0	0		
세 외 수 입	138	416	366	116	116	1,152	61	△4.2	
경상적세외수입	138	416	366	116	116	1,152	61	△4.2	
임시적세외수입	0	0	0	0	0	0	0		
이 전 재 원	0	0	0	0	0	0	0		
보통교부세	0	0	0	0	0	0	0		
특별교부세	0	0	0	0	0	0	0		
부동산교부세	0	0	0	0	0	0	0		
소방안전교부세	0	0	0	0	0	0	0		
조정교부금 등	0	0	0	0	0	0	0		
국고보조금	0	0	0	0	0	0	0		
균특보조금	0	0	0	0	0	0	0		
기금보조금	0	0	0	0	0	0	0		
도비보조금	0	0	0	0	0	0	0		
보전수입 및 내부거래	252	111	144	111	111	730	39	△18.5	잉여금
② 경 상 지 출	88	225	292	225	225	1,056	100	26.6	
행정운영경비	3	3	3	3	3	14	1	1.5	
인력운영비	2	2	2	2	2	8	1	1.5	
기본경비	1	1	1	1	1	6	1	1.5	
재 무 활 동	0	0	0	0	0	0	0		
내부거래지출	0	0	0	0	0	0	0		
보 전 지 출	0	0	0	0	0	0	0		
예 비 비	85	223	289	223	223	1,042	99	27.2	
③ 투자가용재원 (①-②)	302	302	219	2	2	826		△71.8	
④ 사 업 수 요	302	302	219	2	2	826		△71.8	
⑤ 부족재원 (④-③)	0	0	0	0	0	0			
지 방 채	0	0	0	0	0	0			
(채무부담행위)	0	0	0	0	0	0			
(민자 등)	0	0	0	0	0	0			
(기타)	0	0	0	0	0	0			
재정규모(①+⑤)	390	527	510	227	227	1,882		△12.6	

5-5 주택사업 특별회계

○ 국민주택사업의 효율적 수행을 통합 주거안정 및 정주여건 개선

(단위 : 억원, %)

구 분	중 기 재 정 계 획					합 계	비 중	연평균 신장률	비고
	2020	2021	2022	2023	2024				
① 세 입	30	30	31	31	31	153	100	1	
지 방 세	0	0	0	0	0	0	0		
세 외 수 입	1	1	1	1	1	4	3	1.3	
경상적세외수입	1	1	1	1	1	3	2	1.8	
임시적세외수입	0	0	0	0	0	1	1	0	
이 전 재 원	0	0	0	0	0	0	0		
보통교부세	0	0	0	0	0	0	0		
특별교부세	0	0	0	0	0	0	0		
부동산교부세	0	0	0	0	0	0	0		
소방안전교부세	0	0	0	0	0	0	0		
조정교부금 등	0	0	0	0	0	0	0		
국고보조금	0	0	0	0	0	0	0		
균특보조금	0	0	0	0	0	0	0		
기금보조금	0	0	0	0	0	0	0		
도비보조금	0	0	0	0	0	0	0		
보전수입 및 내부거래	29	29	30	30	30	149	97	1	
② 경 상 지 출	29	30	30	30	31	150	100	1	
행정운영경비	0	0	0	0	0	0	0	1	
인력운영비	0	0	0	0	0	0	0	1	
기본경비	0	0	0	0	0	0	0		
재 무 활 동	0	0	0	0	0	0	0		
내부거래지출	0	0	0	0	0	0	0		
보 전 지 출	0	0	0	0	0	0	0		
예 비 비	29	30	30	30	31	150	100	1	
③ 투자가용재원(①-②)	0	0	0	0	0	2		1.5	
④ 사 업 수 요	0	0	0	0	0	2		1.5	
⑤ 부족재원(④-③)	0	0	0	0	0	0			
지 방 채	0	0	0	0	0	0			
(채무부담행위)	0	0	0	0	0	0			
(민자 등)	0	0	0	0	0	0			
(기타)	0	0	0	0	0	0			
재정규모(①+⑤)	30	30	31	31	31	153		1	

5-6 발전소주변지역 지원사업 특별회계

○ 발전소주변지역 지원사업의 효율적 추진

(단위 : 억원, %)

구 분	중 기 재 정 계 획					합 계	비 중	연평균 신장률	비고
	2020	2021	2022	2023	2024				
① 세 입	12	12	12	13	13	62	100	1.6	
지 방 세	0	0	0	0	0	0	0		
세 외 수 입	0	0	0	0	0	1	2	0	
경상적세외수입	0	0	0	0	0	1	2	0	
임시적세외수입	0	0	0	0	0	0	0		
이 전 재 원	10	10	10	10	11	51	82	2	
보통교부세	0	0	0	0	0	0	0		
특별교부세	0	0	0	0	0	0	0		
부동산교부세	0	0	0	0	0	0	0		
소방안전교부세	0	0	0	0	0	0	0		
조정교부금 등	0	0	0	0	0	0	0		
국고보조금	0	0	0	0	0	0	0		
균특보조금	0	0	0	0	0	0	0		
기금보조금	10	10	10	10	11	51	82	2	
도비보조금	0	0	0	0	0	0	0		
보전수입 및 내부거래	2	2	2	2	2	10	16	0	
② 경 상 지 출	0	0	0	0	0	0	0		
행정운영경비	0	0	0	0	0	0	0		
인력운영비	0	0	0	0	0	0	0		
기본경비	0	0	0	0	0	0	0		
재 무 활 동	0	0	0	0	0	0	0		
내부거래지출	0	0	0	0	0	0	0		
보 전 지 출	0	0	0	0	0	0	0		
예 비 비	0	0	0	0	0	0	0		
③ 투자가용재원(①-②)	12	12	12	13	13	62		1.6	
④ 사 업 수 요	12	12	12	13	13	62		1.6	
⑤ 부족재원(④-③)	0	0	0	0	0	0			
지 방 채	0	0	0	0	0	0			
(채무부담행위)	0	0	0	0	0	0			
(민자 등)	0	0	0	0	0	0			
(기타)	0	0	0	0	0	0			
재정규모(①+⑤)	12	12	12	13	13	62		1.6	

5-7 | 기반시설 특별회계

○ 기반시설설치비용의 관리 및 효율적 운영

(단위 : 억원, %)

구 분	중 기 재 정 계 획					합 계	비 중	연평균 신장률	비고
	2020	2021	2022	2023	2024				
① 세 입	5	5	5	5	5	24	100	0.8	
지 방 세	0	0	0	0	0	0	0		
세 외 수 입	0	0	0	0	0	0	1	4	
경상적세외수입	0	0	0	0	0	0	1	4	
임시적세외수입	0	0	0	0	0	0	0		
이 전 재 원	0	0	0	0	0	0	0		
보통교부세	0	0	0	0	0	0	0		
특별교부세	0	0	0	0	0	0	0		
부동산교부세	0	0	0	0	0	0	0		
소방안전교부세	0	0	0	0	0	0	0		
조정교부금 등	0	0	0	0	0	0	0		
국고보조금	0	0	0	0	0	0	0		
균특보조금	0	0	0	0	0	0	0		
기금보조금	0	0	0	0	0	0	0		
도비보조금	0	0	0	0	0	0	0		
보전수입 및 내부거래	5	5	5	5	5	24	99	0.8	
② 경 상 지 출	5	5	5	5	5	24	100	0.8	
행정운영경비	0	0	0	0	0	0	0		
인력운영비	0	0	0	0	0	0	0		
기본경비	0	0	0	0	0	0	0		
재 무 활 동	0	0	0	0	0	0	0		
내부거래지출	0	0	0	0	0	0	0		
보 전 지 출	0	0	0	0	0	0	0		
예 비 비	5	5	5	5	5	24	100	0.8	
③ 투자가용재원(①-②)	0	0	0	0	0	0			
④ 사 업 수 요	0	0	0	0	0	0			
⑤ 부족재원(④-③)	0	0	0	0	0	0			
지 방 채	0	0	0	0	0	0			
(채무부담행위)	0	0	0	0	0	0			
(민자 등)	0	0	0	0	0	0			
(기타)	0	0	0	0	0	0			
재정규모(①+⑤)	5	5	5	5	5	24		0.8	

5-8 | 공업용지조성사업 위수탁 특별회계

○ 공업용지 조성사업 합리적 수행

(단위 : 억원, %)

구 분	중 기 재 정 계 획					합 계	비 중	연평균 신장률	비고
	2020	2021	2022	2023	2024				
① 세 입	0.33	0.33	0.34	0.34	0.34	1.68	100	1.3	
지 방 세	0	0	0	0	0	0	0		
세 외 수 입	0	0	0	0	0	0	0		
경상적세외수입	0	0	0	0	0	0	0		
임시적세외수입	0	0	0	0	0	0	0		
이 전 재 원	0	0	0	0	0	0	0		
보통교부세	0	0	0	0	0	0	0		
특별교부세	0	0	0	0	0	0	0		
부동산교부세	0	0	0	0	0	0	0		
소방안전교부세	0	0	0	0	0	0	0		
조정교부금 등	0	0	0	0	0	0	0		
국고보조금	0	0	0	0	0	0	0		
균특보조금	0	0	0	0	0	0	0		
기금보조금	0	0	0	0	0	0	0		
도비보조금	0	0	0	0	0	0	0		
보전수입 및 내부거래	0.33	0.33	0.34	0.34	0.34	1.68	100	1.3	
② 경 상 지 출	0.33	0.33	0.34	0.34	0.34	1.68	100	1.3	
행정운영경비	0	0	0	0	0	0	0		
인력운영비	0	0	0	0	0	0	0		
기본경비	0	0	0	0	0	0	0		
재 무 활 동	0	0	0	0	0	0	0		
내부거래지출	0	0	0	0	0	0	0		
보 전 지 출	0	0	0	0	0	0	0		
예 비 비	0.33	0.33	0.34	0.34	0.34	1.68	100	1.3	
③ 투자가용재원(①-②)	0	0	0	0	0	0			
④ 사 업 수 요	0	0	0	0	0	0			
⑤ 부족재원(④-③)	0	0	0	0	0	0			
지 방 채	0	0	0	0	0	0			
(채무부담행위)	0	0	0	0	0	0			
(민자 등)	0	0	0	0	0	0			
(기타)	0	0	0	0	0	0			
재정규모(①+⑤)	0.33	0.33	0.34	0.34	0.34	1.68		1.3	

5-9 주차장 특별회계

○ 주차장의 효율적 설치 및 관리 운영

(단위 : 억원, %)

구 분	중 기 재 정 계 획					합 계	비 중	연평균 신장률	비고
	2020	2021	2022	2023	2024				
① 세 입	155	304	335	351	260	1,406	100	13.8	
지 방 세	0	0	0	0	0	0	0	0	
세 외 수 입	43	45	46	48	49	231	16	3.2	
경상적세외수입	23	24	26	27	28	129	9	5	
임시적세외수입	20	20	20	21	21	102	7	1	
이 전 재 원	30	28	30	30	30	148	11	0	
보통교부세	0	0	0	0	0	0	0	0	
특별교부세	0	0	0	0	0	0	0	0	
부동산교부세	0	0	0	0	0	0	0	0	
소방안전교부세	0	0	0	0	0	0	0	0	
조정교부금 등	0	0	0	0	0	0	0	0	
국고보조금	0	0	0	0	0	0	0	0	
균특보조금	30	28	30	30	30	148	11	0	
기금보조금	0	0	0	0	0	0	0	0	
도비보조금	0	0	0	0	0	0	0	0	
보전수입 및 내부거래	82	232	259	274	181	1,027	73	22	
② 경 상 지 출	16	16	16	19	17	85	100	2.1	
행정운영경비	15	15	15	16	16	77	91	2.2	
인력운영비	12	12	12	13	13	62	73	2.5	
기본경비	3	3	3	3	3	15	17	1	
재 무 활 동	0	0	0	0	0	0	0	0	
내부거래지출	0	0	0	0	0	0	0	0	
보 전 지 출	0	0	0	0	0	0	0	0	
예 비 비	1	1	1	4	1	8	9	0.5	
③ 투자가용재원(①-②)	139	288	318	332	243	1,321	0	14.9	
④ 사 업 수 요	139	288	318	332	243	1,321	0	14.9	
⑤ 부족재원(④-③)	0	0	0	0	0	0	0	0	
지 방 채	0	0	0	0	0	0	0	0	
(채무부담행위)	0	0	0	0	0	0	0	0	
(민자 등)	0	0	0	0	0	0	0	0	
(기타)	0	0	0	0	0	0	0	0	
재정규모(①+⑤)	155	304	335	351	260	1,406	0	13.8	

6

기금

(단위 : 억원, %)

구 분	중 기 재 정 계 획					합 계	비 중	연평균 신장률	비고
	2020	2021	2022	2023	2024				
① 세 입	714	738	753	770	787	3,761	100	2.5	
지 방 세	0	0	0	0	0	0	0		
세 외 수 입	6	6	6	6	6	31	1	1.9	
경상적세외수입	5	5	5	5	5	25	1	2.4	
임시적세외수입	1	1	1	1	1	6	0	0	
이 전 재 원	0	0	0	0	0	0	0	0	
보통교부세	0	0	0	0	0	0	0		
특별교부세	0	0	0	0	0	0	0		
부동산교부세	0	0	0	0	0	0	0		
소방안전교부세	0	0	0	0	0	0	0		
조정교부금 등	0	0	0	0	0	0	0		
국고보조금	0	0	0	0	0	0	0		
균특보조금	0	0	0	0	0	0	0		
기금보조금	0	0	0	0	0	0	0		
도비보조금	0	0	0	0	0	0	0	0	
보전수입 및 내부거래	708	732	747	763	781	3,730	99	2.5	
② 경 상 지 출	681	705	719	735	752	3,592	100	2.5	
행정운영경비	0	0	0	0	0	0	0		
인력운영비	0	0	0	0	0	0	0		
기본경비	0	0	0	0	0	0	0		
재 무 활 동	681	705	719	735	752	3,592	100	2.5	
내부거래지출	8	7	5	5	5	30	1	△9.3	
보 전 지 출	674	697	714	730	747	3,562	99	2.6	
예 비 비	0	0	0	0	0	0	0		
③ 투자가용재원 (①-②)	32	33	34	35	35	170		2.2	
④ 사 업 수 요	32	33	34	35	35	170		2.2	
⑤ 부족재원(④-③)	0	0	0	0	0	0			
지 방 채	0	0	0	0	0	0			
(채무부담행위)	0	0	0	0	0	0			
(민자 등)	0	0	0	0	0	0			
(기타)	0	0	0	0	0	0			
재정규모(①+⑤)	714	738	753	770	787	3,761		2.5	

6-1 문화예술체육진흥 기금

○ 문화예술진흥과 체육진흥을 위한 사업, 활동 및 시설의 효율적 지원

(단위 : 억원, %)

구 분	중 기 재 정 계 획					합 계	비 중	연평균 신장률	비고
	2020	2021	2022	2023	2024				
① 세 입	17	17	17	17	17	86	100	0	
지 방 세	0	0	0	0	0	0	0		
세 외 수 입	0	0	0	0	0	2	2	5	
경상적세외수입	0	0	0	0	0	2	2	5	
임시적세외수입	0	0	0	0	0	0	0		
이 전 재 원	0	0	0	0	0	0	0		
보통교부세	0	0	0	0	0	0	0		
특별교부세	0	0	0	0	0	0	0		
부동산교부세	0	0	0	0	0	0	0		
소방안전교부세	0	0	0	0	0	0	0		
조정교부금 등	0	0	0	0	0	0	0		
국고보조금	0	0	0	0	0	0	0		
균특보조금	0	0	0	0	0	0	0		
기금보조금	0	0	0	0	0	0	0		
도비보조금	0	0	0	0	0	0	0		
보전수입 및 내부거래	17	17	17	17	17	84	98	△0.1	
② 경 상 지 출	17	17	17	17	17	84	100	0	
행정운영경비	0	0	0	0	0	0	0		
인력운영비	0	0	0	0	0	0	0		
기본경비	0	0	0	0	0	0	0		
재 무 활 동	17	17	17	17	17	84	100	0	
내부거래지출	0	0	0	0	0	0	0		
보 전 지 출	17	17	17	17	17	84	100	0	
예 비 비	0	0	0	0	0	0	0		
③ 투자가용재원(①-②)	0	0	0	0	0	2		2.3	
④ 사 업 수 요	0	0	0	0	0	2		2.3	
⑤ 부족재원(④-③)	0	0	0	0	0	0			
지 방 채	0	0	0	0	0	0			
(채무부담행위)	0	0	0	0	0	0			
(민자 등)	0	0	0	0	0	0			
(기타)	0	0	0	0	0	0			
재정규모(①+⑤)	17	17	17	17	17	86		0	

6-2

환경보전 기금

(2020년 폐지)

○ 여수시의 환경보전과 지역환경개선을 위해 운용

(단위 : 억원, %)

구 분	중 기 재 정 계 획					합 계	비 중	연평균 신장률	비고
	2020	2021	2022	2023	2024				
① 세 입	4	0	0	0	0	4	100	△100	
지 방 세	0	0	0	0	0	0	0		
세 외 수 입	0	0	0	0	0	0	0	△100	
경상적세외수입	0	0	0	0	0	0	0	△100	
임시적세외수입	0	0	0	0	0	0	0		
이 전 재 원	0	0	0	0	0	0	0		
보통교부세	0	0	0	0	0	0	0		
특별교부세	0	0	0	0	0	0	0		
부동산교부세	0	0	0	0	0	0	0		
소방안전교부세	0	0	0	0	0	0	0		
조정교부금 등	0	0	0	0	0	0	0		
국고보조금	0	0	0	0	0	0	0		
균특보조금	0	0	0	0	0	0	0		
기금보조금	0	0	0	0	0	0	0		
도비보조금	0	0	0	0	0	0	0		
보전수입 및 내부거래	4	0	0	0	0	4	100	△100	
② 경 상 지 출	4	0	0	0	0	4	100	△100	
행정운영경비	0	0	0	0	0	0	0		
인력운영비	0	0	0	0	0	0	0		
기본경비	0	0	0	0	0	0	0		
재 무 활 동	4	0	0	0	0	4	100	△100	
내부거래지출	0	0	0	0	0	0	0		
보 전 지 출	4	0	0	0	0	4	100	△100	
예 비 비	0	0	0	0	0	0	0		
③ 투자가용재원 (①-②)	0	0	0	0	0	0			
④ 사 업 수 요	0	0	0	0	0	0			
⑤ 부족재원 (④-③)	0	0	0	0	0	0			
지 방 채	0	0	0	0	0	0			
(채무부담행위)	0	0	0	0	0	0			
(민자 등)	0	0	0	0	0	0			
(기타)	0	0	0	0	0	0			
재정규모(①+⑤)	4	0	0	0	0	4		△100	

6-3 사회복지 기금

○ 저소득층 생활보장과 노인복지 증진 및 쾌적한 공설묘지 공원조성

(단위 : 억원, %)

구 분	중 기 재 정 계 획					합 계	비 중	연평균 신장률	비고
	2020	2021	2022	2023	2024				
① 세 입	28	28	29	29	30	144	100	1.4	
지 방 세	0	0	0	0	0	0	0		
세 외 수 입	1	1	1	1	1	5	4	1	
경상적세외수입	1	1	1	1	1	5	3	1.1	
임시적세외수입	0	0	0	0	0	1	0	0	
이 전 재 원	0	0	0	0	0	0	0		
보통교부세	0	0	0	0	0	0	0		
특별교부세	0	0	0	0	0	0	0		
부동산교부세	0	0	0	0	0	0	0		
소방안전교부세	0	0	0	0	0	0	0		
조정교부금 등	0	0	0	0	0	0	0		
국고보조금	0	0	0	0	0	0	0		
균특보조금	0	0	0	0	0	0	0		
기금보조금	0	0	0	0	0	0	0		
도비보조금	0	0	0	0	0	0	0		
보전수입 및 내부거래	27	27	28	28	28	138	96	1.4	
② 경 상 지 출	23	24	24	25	25	121	100	1.6	
행정운영경비	0	0	0	0	0	0	0		
인력운영비	0	0	0	0	0	0	0		
기본경비	0	0	0	0	0	0	0		
재 무 활 동	23	24	24	25	25	121	100	1.6	
내부거래지출	0	0	0	0	0	0	0		
보 전 지 출	23	24	24	25	25	121	100	1.6	
예 비 비	0	0	0	0	0	0	0		
③ 투자가용재원(①-②)	5	5	5	5	5	23		0.5	
④ 사 업 수 요	5	5	5	5	5	23		0.5	
⑤ 부족재원(④-③)	0	0	0	0	0	0			
지 방 채	0	0	0	0	0	0			
(채무부담행위)	0	0	0	0	0	0			
(민자 등)	0	0	0	0	0	0			
(기타)	0	0	0	0	0	0			
재정규모(①+⑤)	28	28	29	29	30	144		1.4	

6-4 | 중소기업발전 기금

○ 기업경영에 어려움을 겪고 있는 중소기업의 경영난 해소 및 지역경제 활성화 도모
(단위 : 억원, %)

구 분	중 기 재 정 계 획					합 계	비 중	연평균 신장률	비고
	2020	2021	2022	2023	2024				
① 세 입	4	5	5	6	6	26	100	9.6	
지 방 세	0	0	0	0	0	0	0		
세 외 수 입	0	0	0	0	0	0	1	3	
경상적세외수입	0	0	0	0	0	0	1	3	
임시적세외수입	0	0	0	0	0	0	0		
이 전 재 원	0	0	0	0	0	0	0		
보통교부세	0	0	0	0	0	0	0		
특별교부세	0	0	0	0	0	0	0		
부동산교부세	0	0	0	0	0	0	0		
소방안전교부세	0	0	0	0	0	0	0		
조정교부금 등	0	0	0	0	0	0	0		
국고보조금	0	0	0	0	0	0	0		
균특보조금	0	0	0	0	0	0	0		
기금보조금	0	0	0	0	0	0	0		
도비보조금	0	0	0	0	0	0	0		
보전수입 및 내부거래	4	5	5	6	6	26	99	9.6	
② 경 상 지 출	1	2	2	3	3	11	100	25.9	
행정운영경비	0	0	0	0	0	0	0		
인력운영비	0	0	0	0	0	0	0		
기본경비	0	0	0	0	0	0	0		
재 무 활 동	1	2	2	3	3	11	100	25.9	
내부거래지출	0	0	0	0	0	0	0		
보 전 지 출	1	2	2	3	3	11	100	25.9	
예 비 비	0	0	0	0	0	0	0		
③ 투자가용재원 (①-②)	3	3	3	3	3	15		0	
④ 사 업 수 요	3	3	3	3	3	15		0	
⑤ 부족재원 (④-③)	0	0	0	0	0	0			
지 방 채	0	0	0	0	0	0			
(채무부담행위)	0	0	0	0	0	0			
(민자 등)	0	0	0	0	0	0			
(기타)	0	0	0	0	0	0			
재정규모(①+⑤)	4	5	5	6	6	26		9.6	

6-5 재난관리 기금

○ 각종 재난으로부터 시민의 안전한 사회생활 구현

(단위 : 억원, %)

구 분	중 기 재 정 계 획					합 계	비 중	연평균 신장률	비고
	2020	2021	2022	2023	2024				
① 세 입	245	269	279	289	300	1,382	100	5.1	
지 방 세	0	0	0	0	0	0	0		
세 외 수 입	2	2	2	2	2	10	1	3	
경상적세외수입	2	2	2	2	2	10	1	3	
임시적세외수입	0	0	0	0	0	0	0		
이 전 재 원	0	0	0	0	0	0	0		
보통교부세	0	0	0	0	0	0	0		
특별교부세	0	0	0	0	0	0	0		
부동산교부세	0	0	0	0	0	0	0		
소방안전교부세	0	0	0	0	0	0	0		
조정교부금 등	0	0	0	0	0	0	0		
국고보조금	0	0	0	0	0	0	0		
균특보조금	0	0	0	0	0	0	0		
기금보조금	0	0	0	0	0	0	0		
도비보조금	0	0	0	0	0	0	0		
보전수입 및 내부거래	244	267	277	287	298	1,372	99	5.2	
② 경 상 지 출	225	248	258	267	277	1,275	100	5.3	
행정운영경비	0	0	0	0	0	0	0		
인력운영비	0	0	0	0	0	0	0		
기본경비	0	0	0	0	0	0	0		
재 무 활 동	225	248	258	267	277	1,275	100	5.3	
내부거래지출	0	0	0	0	0	0	0		
보 전 지 출	225	248	258	267	277	1,275	100	5.3	
예 비 비	0	0	0	0	0	0	0		
③ 투자가용재원(①-②)	20	21	21	22	23	108		3	
④ 사 업 수 요	20	21	21	22	23	108		3	
⑤ 부족재원(④-③)	0	0	0	0	0	0			
지 방 채	0	0	0	0	0	0			
(채무부담행위)	0	0	0	0	0	0			
(민자 등)	0	0	0	0	0	0			
(기타)	0	0	0	0	0	0			
재정규모(①+⑤)	245	269	279	289	300	1,382		5.1	

6-6 | 식품진흥 기금

○ 식품위생 및 시민 영양의 수준향상

(단위 : 억원, %)

구 분	중 기 재 정 계 획					합 계	비 중	연평균 신장률	비고
	2020	2021	2022	2023	2024				
① 세 입	2	2	2	2	2	10	100	2.6	
지 방 세	0	0	0	0	0	0	0		
세 외 수 입	0	0	0	0	0	2	19	0	
경상적세외수입	0	0	0	0	0	0	0	6.1	
임시적세외수입	0	0	0	0	0	2	19	0	
이 전 재 원	0	0	0	0	0	0	4	0	
보통교부세	0	0	0	0	0	0	0		
특별교부세	0	0	0	0	0	0	0		
부동산교부세	0	0	0	0	0	0	0		
소방안전교부세	0	0	0	0	0	0	0		
조정교부금 등	0	0	0	0	0	0	0		
국고보조금	0	0	0	0	0	0	0		
균특보조금	0	0	0	0	0	0	0		
기금보조금	0	0	0	0	0	0	0		
도비보조금	0	0	0	0	0	0	4	0	
보전수입 및 내부거래	1	2	2	2	2	8	76	3.4	
② 경 상 지 출	1	1	1	1	1	7	100	2.5	
행정운영경비	0	0	0	0	0	0	0		
인력운영비	0	0	0	0	0	0	0		
기본경비	0	0	0	0	0	0	0		
재 무 활 동	1	1	1	1	1	7	100	2.5	
내부거래지출	0	0	0	0	0	0	0		
보 전 지 출	1	1	1	1	1	7	100	2.5	
예 비 비	0	0	0	0	0	0	0		
③ 투자가용재원 (①-②)	1	1	1	1	1	3		2.6	
④ 사 업 수 요	1	1	1	1	1	3		2.6	
⑤ 부족재원 (④-③)	0	0	0	0	0	0			
지 방 채	0	0	0	0	0	0			
(채무부담행위)	0	0	0	0	0	0			
(민자 등)	0	0	0	0	0	0			
(기타)	0	0	0	0	0	0			
재정규모(①+⑤)	2	2	2	2	2	10		2.6	

6-7 폐기물처리시설 주변지역 주민지원 기금

○ 만홍매립장 및 도시형폐기물 처리시설 설치로 인한 주변영향지역 주민의 소득향상 및 복리증진
(단위 : 억원, %)

구 분	중 기 재 정 계 획					합 계	비 중	연평균 신장률	비고
	2020	2021	2022	2023	2024				
① 세 입	8	8	8	8	8	39	100	1.9	
지 방 세	0	0	0	0	0	0	0		
세 외 수 입	0	0	0	0	0	0	0	△2.5	
경상적세외수입	0	0	0	0	0	0	0	△2.5	
임시적세외수입	0	0	0	0	0	0	0		
이 전 재 원	0	0	0	0	0	0	0		
보통교부세	0	0	0	0	0	0	0		
특별교부세	0	0	0	0	0	0	0		
부동산교부세	0	0	0	0	0	0	0		
소방안전교부세	0	0	0	0	0	0	0		
조정교부금 등	0	0	0	0	0	0	0		
국고보조금	0	0	0	0	0	0	0		
균특보조금	0	0	0	0	0	0	0		
기금보조금	0	0	0	0	0	0	0		
도비보조금	0	0	0	0	0	0	0		
보전수입 및 내부거래	7	8	8	8	8	39	100	1.9	
② 경 상 지 출	4	5	5	5	5	23	100	2.7	
행정운영경비	0	0	0	0	0	0	0		
인력운영비	0	0	0	0	0	0	0		
기본경비	0	0	0	0	0	0	0		
재 무 활 동	4	5	5	5	5	23	100	2.7	
내부거래지출	0	0	0	0	0	0	0		
보 전 지 출	4	5	5	5	5	23	100	2.7	
예 비 비	0	0	0	0	0	0	0		
③ 투자가용재원(①-②)	3	3	3	3	3	16		0.6	
④ 사 업 수 요	3	3	3	3	3	16		0.6	
⑤ 부족재원(④-③)	0	0	0	0	0	0			
지 방 채	0	0	0	0	0	0			
(채무부담행위)	0	0	0	0	0	0			
(민자 등)	0	0	0	0	0	0			
(기타)	0	0	0	0	0	0			
재정규모(①+⑤)	8	8	8	8	8	39		1.9	

6-8 투자진흥 기금

○ 우리시에 투자하고자 하는 국내외기업 지원을 통한 투자 촉진

(단위 : 억원, %)

구 분	중 기 재 정 계 획					합 계	비 중	연평균 신장률	비고
	2020	2021	2022	2023	2024				
① 세 입	4	5	6	7	8	30	100	14.5	
지 방 세	0	0	0	0	0	0	0		
세 외 수 입	0	0	0	0	0	0	1	20	
경상적세외수입	0	0	0	0	0	0	1	20	
임시적세외수입	0	0	0	0	0	0	0		
이 전 재 원	0	0	0	0	0	0	0		
보통교부세	0	0	0	0	0	0	0		
특별교부세	0	0	0	0	0	0	0		
부동산교부세	0	0	0	0	0	0	0		
소방안전교부세	0	0	0	0	0	0	0		
조정교부금 등	0	0	0	0	0	0	0		
국고보조금	0	0	0	0	0	0	0		
균특보조금	0	0	0	0	0	0	0		
기금보조금	0	0	0	0	0	0	0		
도비보조금	0	0	0	0	0	0	0		
보전수입 및 내부거래	4	5	6	7	8	30	99	14.4	
② 경 상 지 출	4	5	6	7	8	30	100	14.5	
행정운영경비	0	0	0	0	0	0	0		
인력운영비	0	0	0	0	0	0	0		
기본경비	0	0	0	0	0	0	0		
재 무 활 동	4	5	6	7	8	30	100	14.5	
내부거래지출	0	0	0	0	0	0	0		
보 전 지 출	4	5	6	7	8	30	100	14.5	
예 비 비	0	0	0	0	0	0	0		
③ 투자가용재원(①-②)	0	0	0	0	0	0			
④ 사 업 수 요	0	0	0	0	0	0			
⑤ 부족재원(④-③)	0	0	0	0	0	0			
지 방 채	0	0	0	0	0	0			
(채무부담행위)	0	0	0	0	0	0			
(민자 등)	0	0	0	0	0	0			
(기타)	0	0	0	0	0	0			
재정규모(①+⑤)	4	5	6	7	8	30		14.5	

6-9 양성평등 기금

○ 여성의 사회참여 확대와 능력 개발, 복지증진 등을 위한 사업에 투자함으로써 여성발전을 도모

(단위 : 억원, %)

구 분	중 기 재 정 계 획					합 계	비 중	연평균 신장률	비고
	2020	2021	2022	2023	2024				
① 세 입	3	3	1	1	1	8	100	△28.3	
지 방 세	0	0	0	0	0	0	0		
세 외 수 입	0	0	0	0	0	0	0	△5	
경상적세외수입	0	0	0	0	0	0	0	△5	
임시적세외수입	0	0	0	0	0	0	0		
이 전 재 원	0	0	0	0	0	0	0		
보통교부세	0	0	0	0	0	0	0		
특별교부세	0	0	0	0	0	0	0		
부동산교부세	0	0	0	0	0	0	0		
소방안전교부세	0	0	0	0	0	0	0		
조정교부금 등	0	0	0	0	0	0	0		
국고보조금	0	0	0	0	0	0	0		
균특보조금	0	0	0	0	0	0	0		
기금보조금	0	0	0	0	0	0	0		
도비보조금	0	0	0	0	0	0	0		
보전수입 및 내부거래	3	3	1	1	1	8	100	△28.4	
② 경 상 지 출	2	2	0	0	0	6	100	△35.2	
행정운영경비	0	0	0	0	0	0	0		
인력운영비	0	0	0	0	0	0	0		
기본경비	0	0	0	0	0	0	0		
재 무 활 동	2	2	0	0	0	6	100	△35.2	
내부거래지출	2	2	0	0	0	4	63	△100	
보 전 지 출	0	0	0	0	0	2	37	△2.4	
예 비 비	0	0	0	0	0	0	0		
③ 투자가용재원(①-②)	0	0	0	0	0	2		0	
④ 사 업 수 요	0	0	0	0	0	2		0	
⑤ 부족재원(④-③)	0	0	0	0	0	0			
지 방 채	0	0	0	0	0	0			
(채무부담행위)	0	0	0	0	0	0			
(민자 등)	0	0	0	0	0	0			
(기타)	0	0	0	0	0	0			
재정규모(①+⑤)	3	3	1	1	1	8		△28.3	

6-10 | 옥외광고발전 기금

○ 광고물 등의 정비를 통해 아름답고 쾌적한 생활 환경 조성

(단위 : 억원, %)

구 분	중 기 재 정 계 획					합 계	비 중	연평균 신장률	비고
	2020	2021	2022	2023	2024				
① 세 입	1	2	2	2	2	9	100	12.7	
지 방 세	0	0	0	0	0	0	0		
세 외 수 입	0	0	0	0	0	0	1	5	
경상적세외수입	0	0	0	0	0	0	1	5	
임시적세외수입	0	0	0	0	0	0	0		
이 전 재 원	0	0	0	0	0	0	0		
보통교부세	0	0	0	0	0	0	0		
특별교부세	0	0	0	0	0	0	0		
부동산교부세	0	0	0	0	0	0	0		
소방안전교부세	0	0	0	0	0	0	0		
조정교부금 등	0	0	0	0	0	0	0		
국고보조금	0	0	0	0	0	0	0		
균특보조금	0	0	0	0	0	0	0		
기금보조금	0	0	0	0	0	0	0		
도비보조금	0	0	0	0	0	0	0		
보전수입 및 내부거래	1	2	2	2	2	9	99	12.8	
② 경 상 지 출	1	1	1	2	2	7	100	14	
행정운영경비	0	0	0	0	0	0	0		
인력운영비	0	0	0	0	0	0	0		
기본경비	0	0	0	0	0	0	0		
재 무 활 동	1	1	1	2	2	7	100	14	
내부거래지출	0	0	0	0	0	0	0		
보 전 지 출	1	1	1	2	2	7	100	14	
예 비 비	0	0	0	0	0	0	0		
③ 투자가용재원 (①-②)	0	0	0	0	0	2		7.5	
④ 사 업 수 요	0	0	0	0	0	2		7.5	
⑤ 부족재원 (④-③)	0	0	0	0	0	0			
지 방 채	0	0	0	0	0	0			
(채무부담행위)	0	0	0	0	0	0			
(민자 등)	0	0	0	0	0	0			
(기타)	0	0	0	0	0	0			
재정규모(①+⑤)	1	2	2	2	2	9		12.7	

6-11 | 관광진흥 기금

○ 여수 관광의 경쟁력 제고 및 지속가능한 관광 발전 도모

(단위 : 억원, %)

구 분	중 기 재 정 계 획					합 계	비 중	연평균 신장률	비고
	2020	2021	2022	2023	2024				
① 세 입	34	35	36	37	38	181	100	2.6	
지 방 세	0	0	0	0	0	0	0		
세 외 수 입	1	1	1	1	1	5	3	1	
경상적세외수입	0	0	0	0	0	2	1	3	
임시적세외수입	1	1	1	1	1	3	2	0	
이 전 재 원	0	0	0	0	0	0	0		
보통교부세	0	0	0	0	0	0	0		
특별교부세	0	0	0	0	0	0	0		
부동산교부세	0	0	0	0	0	0	0		
소방안전교부세	0	0	0	0	0	0	0		
조정교부금 등	0	0	0	0	0	0	0		
국고보조금	0	0	0	0	0	0	0		
균특보조금	0	0	0	0	0	0	0		
기금보조금	0	0	0	0	0	0	0		
도비보조금	0	0	0	0	0	0	0		
보전수입 및 내부거래	34	34	35	36	37	177	97	2.6	
② 경 상 지 출	34	35	36	37	38	181	100	2.6	
행정운영경비	0	0	0	0	0	0	0		
인력운영비	0	0	0	0	0	0	0		
기본경비	0	0	0	0	0	0	0		
재 무 활 동	34	35	36	37	38	181	100	2.6	
내부거래지출	0	0	0	0	0	0	0		
보 전 지 출	34	35	36	37	38	181	100	2.6	
예 비 비	0	0	0	0	0	0	0		
③ 투자가용재원(①-②)	0	0	0	0	0	0			
④ 사 업 수 요	0	0	0	0	0	0			
⑤ 부족재원(④-③)	0	0	0	0	0	0			
지 방 채	0	0	0	0	0	0			
(채무부담행위)	0	0	0	0	0	0			
(민자 등)	0	0	0	0	0	0			
(기타)	0	0	0	0	0	0			
재정규모(①+⑤)	34	35	36	37	38	181		2.6	

6-12 통합관리 기금

○ 각종 기금의 여유 자금으로 조성한 기금을 지역개발사업 및 지방채 상환재원으로 활용

(단위 : 억원, %)

구 분	중 기 재 정 계 획					합 계	비 중	연평균 신장률	비고
	2020	2021	2022	2023	2024				
① 세 입	362	364	368	372	375	1,841	100	0.9	
지 방 세	0	0	0	0	0	0	0		
세 외 수 입	1	1	1	1	1	6	0	0.9	
경상적세외수입	1	1	1	1	1	6	0	0.9	
임시적세외수입	0	0	0	0	0	0	0		
이 전 재 원	0	0	0	0	0	0	0		
보통교부세	0	0	0	0	0	0	0		
특별교부세	0	0	0	0	0	0	0		
부동산교부세	0	0	0	0	0	0	0		
소방안전교부세	0	0	0	0	0	0	0		
조정교부금 등	0	0	0	0	0	0	0		
국고보조금	0	0	0	0	0	0	0		
균특보조금	0	0	0	0	0	0	0		
기금보조금	0	0	0	0	0	0	0		
도비보조금	0	0	0	0	0	0	0		
보전수입 및 내부거래	361	363	367	370	374	1,834	100	0.9	
② 경 상 지 출	362	364	368	372	375	1,841	100	0.9	
행정운영경비	0	0	0	0	0	0	0		
인력운영비	0	0	0	0	0	0	0		
기본경비	0	0	0	0	0	0	0		
재 무 활 동	362	364	368	372	375	1,841	100	0.9	
내부거래지출	6	5	5	5	5	26	1	△2.1	
보 전 지 출	356	359	363	366	370	1,815	99	1	
예 비 비	0	0	0	0	0	0	0		
③ 투자가용재원(①-②)	0	0	0	0	0	0			
④ 사 업 수 요	0	0	0	0	0	0			
⑤ 부족재원(④-③)	0	0	0	0	0	0			
지 방 채	0	0	0	0	0	0			
(채무부담행위)	0	0	0	0	0	0			
(민자 등)	0	0	0	0	0	0			
(기타)	0	0	0	0	0	0			
재정규모(①+⑤)	362	364	368	372	375	1,841		0.9	

6-13 기금정비계획

(단위 : 억원)

기 금 명	중 기 재 정 계 획					정비 유형	존속 기한	연장 사유
	2020	2021	2022	2023	2024			
문화예술체육진흥기금	16.8	17.0	17.0	16.9	16.8	유지	2021.04.30.	
환경보전기금	0.7	0.8	0.8	0.9	0.9	폐지	2019.12.31.	2020년 기금 폐지
사회복지기금	27.2	28.9	30.7	32.6	34.6	유지	2023.12.31	
중소기업발전기금	6.0	6.5	9.1	9.7	10.3	유지	2023.12.31	
재난관리기금	220.4	238.8	258.8	280.5	304.2	유지	법정기금	
식품진흥기금	1.6	1.3	1.9	1.5	1.1	유지	법정기금	
폐기물처리시설주변 지역주민지원기금	14.1	14.4	14.6	14.9	15.2	유지	법정기금	
투자진흥기금	3.7	4.5	5.3	6.1	6.9	유지	2024.01.05	
양성평등기금	2.9	2.9	2.9	0.9	0.9	유지	2022.12.31	
옥외광고발전기금	1.0	1.3	1.6	1.8	2.0	유지	법정기금	
관광진흥기금	53.1	40.0	29.8	21.6	14.4	유지	2020.12.31	
통합관리기금	127.7	226.0	296.6	362.9	360.8	유지	2021.12.30	

- 최근 3년의 통합재정수지를 기초로 향후 5년간의 수지 전망
 - (개 념) 일반회계, 특별회계, 기금을 포함한 자치단체의 1년간 순수한 재정활동으로 총 수입에서 총 지출을 뺀 금액
 - (산 정 식) 총수입-[총지출+순융자(융자지출-융자회수)]
 - (산정방법) 통합재정수지 산정 각 항목의 최근 3년간 추세 및 계획 기간 중 세입·세출 전망치 등을 반영
- 우리시 통합재정 수지는 '20년은 흑자이며 '21 ~ '24년까지는 적자가 전망됨 이는 공기업 특별회계와 주차장 특별회계 사업 추진 시, 일반회계 전입금에 의존하여 회계를 운영하기 때문임

< 통합재정수지 >

(단위 : 억원)

구 분	2017년 (최종예산)	2018년 (최종예산)	2019년 (당초예산)	중기 전망				
				2020년	2021년	2022년	2023년	2024년
①통합재정규모	11,773	14,935	13,387	14,113	15,617	15,965	15,706	15,631
②총수입	11,861	14,973	13,451	14,159	15,611	15,956	15,697	15,627
③총지출	11,248	14,934	13,386	14,111	15,615	15,963	15,704	15,629
④융자지출(a)	527	3	3	4	4	4	4	4
⑤융자회수(b)	2	2	2	2	2	2	2	2
⑥순융자(c=a-b)	525	1	1	2	2	2	2	2
통합재정수지	88	38	64	46	△6	△9	△9	△4

주) 각 항목은 일반회계, 특별회계(기타, 공기업), 기금의 합계이며 순세계잉여금 포함, 개별 자치단체의 내부거래를 제거한 수치

※ ①통합재정규모 = ③총지출 + ⑥순융자

※ ⑥순융자 = ④융자지출(a) - ⑤융자회수(b)

※ 통합재정수지 = ②총수입 -(③총지출 + ⑥순융자)

※ ③총지출 = 중기연도별 세출총액 - 재무활동비 - ④융자지출 + 차입금이자상환목(중기통계목별조정금액)

※ ④융자지출 = 중기통계목별조정금액의 융자지출목 금액

참고 통합재정수지 산정 체계 및 용어의 개념

□ 통합재정 수지 산정 체계도

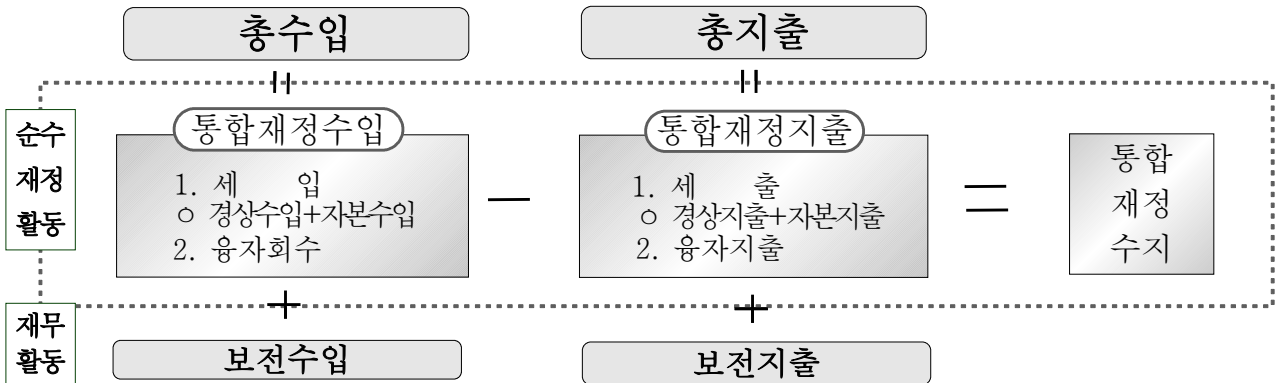

□ 통합재정 체계상 용어의 개념 정리

- (총수입·총지출) 예산과 기금을 통합한 순계기준의 규모로서, 회계 간 내부거래와 자치단체 간 외부거래를 제외한 규모 (보전재원은 포함)
- (통합재정수입) 총수입에서 차입금과 지난연도 이월금 등 보전수입을 제외한 순수한 재정수입 규모
 - * 경상수입(지방세, 세외수입) + 이전수입(지방교부세, 보조금, 조정교부금, 재정보전금) + 자본수입(재산매각수입) + 융자회수(융자·출자금회수)
 - * (보전수입) 지방채 차입금, 순세계잉여금, 국·시도비보조금 사용잔액, 예치회수 등
- (통합재정지출) 총지출에서 차입금 상환과 다음연도 이월금 등 보전지출을 제외한 순수한 재정지출 규모
 - * 경상지출(인건비, 물건비, 이자지급, 기타경상이전 지출) + 자본지출(고정자산 취득, 자본이전 등) + 융자지출(융자·출자금 지출)
 - * (보전지출) 지방채 원금상환, 예치금, 적립금, 국·시도비보조금 반환금
- (통합재정규모) 자치단체의 1년동안 총지출규모에서 채무상환 등 보전지출을 차감한 순수재정활동 규모
 - * 통합재정규모 = 세출(경상지출+자본지출) + 순융자(융자지출-융자회수)
 - * 융자금 회수는 재정활동의 감소요인이 되므로 융자지출에서 차감한 순융자만 계상
- (통합재정수지) 당해연도의 순수한 수입에서 순수한 지출을 차감한 수치로서 재정활동의 적자 또는 흑자 등 재정운영수지를 측정하는 지표
 - * 통합재정수지 = 통합재정수입 - 통합재정 지출
 = (세입+융자회수) - (세출+융자지출)
 = 세입 - 세출 및 순융자(융자지출 - 융자회수)
 - * 통합재정수지비율 = 통합재정수지 규모 / 통합재정 규모

1) 의무·재량지출 개요

○ 의무지출 규모 및 산출내역

- '20~'24 계획 의무지출규모는 9,697억원 수준(연평균 증가율 1.9%)
- 법정지출은 의료급여기금 전출금, 재난관리기금 전출금, 버스노선 손실보상, 지방공무원 봉급 등 연평균 2,908억원

< 의무지출 규모 및 내역 >

(단위 : 억원, %)

구 분	2020	2021	2022	2023	2024	연평균 증가율
< 의무지출 >	8,921	10,120	10,092	9,733	9,620	1.9
(법정의무)	2,732	2,911	2,960	3,000	2,935	1.8
(보조의무)	6,188	7,207	7,131	6,731	6,684	1.9
(이자의무)	1	1	1	1	1	2

○ 재량지출 규모 및 산출내역

- '20~'24 계획 재량지출규모는 6,824억원 수준(연평균 증가율 3.9%)
- 사회복지, 농림·해양·수산 분야는 국도비 보조사업 추진으로 재량지출 감소
- 공공질서 및 안전, 교육 분야는 '20년 주요투자사업 추진으로 재량지출 감소
- 공공행정, 문화 및 관광, 보건, 환경, 교통 및 물류, 국토 및 지역 개발 분야는 재량지출 증가

2) 재량지출 관리계획

- '20~'24 계획 재량지출은 6,824억원 수준을 유지
- 재량지출 증가율 한도 설정 또는 재량지출 증가요인 발생시 자체 구조조정을 통해 재원 마련

< 재량지출 규모 및 내역 >

(단위 : 억원, %)

구 분	2020	2021	2022	2023	2024	연평균 증가율
< 재량지출 >	6,102	6,656	7,053	7,190	7,119	3.9
일반공공행정	1,050	1,095	1,231	1,217	1,153	2.4
입법및선거관리	5	4	4	4	4	△5.0
지방행정·재정지원	37	20	17	17	19	△15.1
재정·금융	654	676	690	705	723	2.6
일반행정	354	395	520	491	406	3.5
공공질서및안전	107	84	80	81	85	△5.6
경찰	0	0	0	0	0	0
재난방재·민방위	106	84	79	81	84	△5.7
소방	0	0	0	0	0	2
교육	274	230	236	243	250	△2.2
유아및초중등교육	255	211	217	223	230	△2.6
고등교육	0	0	0	0	0	0
평생·직업교육	19	19	19	20	20	1.7
문화및관광	471	447	465	484	505	1.7
문화예술	204	181	192	212	224	2.3
관광	112	103	107	111	118	1.2
체육	147	155	158	152	156	1.4
문화재	8	8	8	8	8	1.7
문화및관광일반	0	0	0	0	0	0
환경	1,211	1,367	1,364	1,351	1,254	0.9
상하수도·수질	682	874	858	832	721	1.4
폐기물	506	472	483	499	514	0.4
대기	11	10	10	7	7	△10.6
자연	4	4	4	4	4	2
해양	7	7	8	8	8	3.9
환경보호일반	0	0	0	0	0	0
사회복지	384	358	366	342	354	△2.0
기초생활보장	26	26	27	27	28	1.5
취약계층지원	12	10	11	12	13	0.6
보육·가족및여성	84	59	60	62	64	△6.8
노인·청소년	147	148	154	124	130	△3.0
노동	18	18	18	19	19	1.7
보훈	31	31	32	32	33	1.1
주택	65	64	65	66	68	1.2
사회복지일반	0	0	0	0	0	0
보건	35	34	38	38	39	2.5
보건의료	30	31	31	32	33	2
식품의약품안전	5	3	6	6	6	5.2
농림해양수산	269	247	296	300	221	△4.7
농업·농촌	49	53	54	55	57	3.6

구 분	2020	2021	2022	2023	2024	연평균 증가율
임업·산촌	43	44	46	47	49	3.2
해양수산·어촌	176	150	196	197	116	△10.0
산업·중소기업및에너지	30	49	60	49	41	8.2
산업금융지원	0	0	0	0	0	0
산업기술지원	0	0	0	0	0	0
무역및투자유치	0	0	0	0	0	0
산업진흥·고도화	3	2	2	2	2	△6.8
에너지및자원개발	0	0	0	0	0	2.9
산업·중소기업일반	26	46	57	47	38	9.7
교통및물류	669	872	1,044	1,040	1,174	15.1
도로	475	586	662	613	820	14.6
도시철도	0	0	0	0	0	0
해운·항만	10	10	10	11	11	2.5
항공·공항	0	0	0	0	0	0
대중교통·물류등기타	184	275	372	417	343	16.9
국토및지역개발	1,324	1,600	1,593	1,756	1,629	5.3
수자원	36	38	39	41	42	4
지역및도시	962	1,173	1,054	906	837	△3.4
산업단지	326	389	499	809	750	23.1
과학기술	0	0	0	0	0	0
기술개발	0	0	0	0	0	0
과학기술연구지원	0	0	0	0	0	0
과학기술일반	0	0	0	0	0	0
예비비	117	110	116	122	245	20.2
예비비	117	110	116	122	245	20.2
기타	161	163	165	167	169	1.3
기타	161	163	165	167	169	1.3

< 의무지출과 재량지출 구분 >

- 의무지출 : 법령 등에 따라 지출과 지출규모가 결정되는 지출 및 이자지출(지방재정법 제33조제3항제6호))
 - 법정지출 : 교육비특별회계전출금, 징수교부금, 조정교부금, 그 밖에 법령에 따라 지출과 지출규모가 결정되는 경비(지방재정법에 따라 예산편성 운영기준에서 기준을 정하는 행정운동을 위한 기본경비, 의회관련 경비 등 구속성이 강한 지출 포함)
 - 보조사업 : 국고보조사업(국비와 지방비 합계) 또는 기초 자치단체의 시도비 보조사업에 소요되는 경비(시도비와 시군구비 합계)
 - 이자지출 : 지방채 및 차입금 등에 대한 이자지출(한 회계연도에 차입하여 상환하는 일시 차입금 이자는 제외)
- 재량지출 : 법령상 지출의무가 없는 지출(재정지출 중 의무지출을 제외한 모든 지출)
 - 법률에서 지출의무를 규정하고 있더라도 당해 지출의무가 구체적 명시적이지 않고 포괄적인 경우
 - 법률에 지출의무가 규정되어 있더라도 그 지출의무가 일반적인 거래관계에서 일반 당사자로서의 지출 의무인 경우(과오납에 따른 법률상 반환금) 등

9 | 지역통합재정통계

- '20~'24 계획 지역통합재정통계 규모는 17,052억원 수준
(연평균 증가율 2.8%)
- 일반회계는 복지관련 지출 증가와 공약사업 및 시 주요투자사업 추진
및 국가 보조사업 추진으로 연평균 3.1% 수준의 지출규모 증가
- 특별회계는 상수도 특별회계의 노후상수도 개량사업 추진, 주차장 특별
회계의 공영주차장 확충 등으로 연평균 0.5% 수준의 지출규모 증가
- 여수시도시관리공단의 예산규모는 531억원 수준(연평균 증가율 4.2%)

< 지역통합재정통계 >

(단위 : 억원)

구 분	2019 (당초예산)	중기 전망				
		2020	2021	2022	2023	2024
총 계	14,420	15,515	17,277	17,673	17,476	17,319
일반회계	10,516	12,350	13,583	13,918	13,849	13,955
특별회계	3,071	1,959	2,454	2,474	2,304	1,997
기타특별회계	1,983	989	1,221	1,287	1,131	962
공기업특별회계	1,088	970	1,233	1,188	1,173	1,035
기 금	475	714	738	753	770	787
공사·공단	358	492	502	527	553	580

제 4 장

분야별 정책방향 및 투자계획

I. 부문별 자원배분 계획(총괄)

II. 분야별 정책방향 및 투자계획

I

부문별 자원배분 계획(총괄)

1

지방자치단체 기능분류

13개 분야	52개 부문	
010 일반공공 행정	011 입법 및 선거관리 014 재정·금융	013 지방행정·재정지원 016 일반행정
020 공공질서 및 안전	023 경찰 026 소방	025 재난방재·민방위
050 교육	051 유아 및 초중등교육 053 평생·직업교육	052 고등교육
060 문화 및 관광	061 문화예술 063 체육 065 문화 및 관광일반	062 관광 064 문화재
070 환경	071 상하수도·수질 073 대기 075 해양	072 폐기물 074 자연 076 환경보호일반
080 사회복지	081 기초생활보장 084 보육·가족 및 여성 086 노동 088 주택	082 취약계층지원 085 노인·청소년 087 보훈 089 사회복지일반
090 보건	091 보건의료	093 식품의약안전
100 농림해양수산	101 농업·농촌 103 해양수산·어촌	102 임업·산촌
110 산업·중소기업 및 에너지	111 산업금융지원 113 무역 및 투자유치 115 에너지 및 자원개발	112 산업기술지원 114 산업진흥·고도화 116 산업·중소기업 일반
120 교통 및 물류	121 도로 124 해운·항만 126 대중교통·물류 등 기타	123 도시철도 125 항공·공항
140 국토 및 지역개발	141 수자원 143 산업단지	142 지역 및 도시
150 과학기술	151 기술개발 153 과학기술일반	152 과학기술연구지원
160 예비비	161 예비비	

※ 행정운영경비는 기타(900) 분야로 처리

2 분야별 자원 배분표

(단위 : 백만원, %)

구 분	2020	2021	2022	2023	2024	합계	비중	연평균 신장률
합 계	1,502,257	1,677,554	1,714,505	1,692,222	1,673,933	8,260,471	100	2.7
일 반 공 공 행 정	123,505	121,708	134,563	133,286	127,151	640,212	7.8	0.7
공공질서및안전	10,996	8,815	8,409	8,552	8,840	45,613	0.6	△5.3
교 육	34,623	30,441	31,227	32,050	32,978	161,319	2	△1.2
문 화 및 관 광	82,952	107,074	106,321	83,175	71,038	450,559	5.5	△3.8
환 경	166,972	205,457	200,371	200,208	183,157	956,165	11.6	2.3
사 회 복 지	437,571	449,381	461,505	476,544	484,456	2,309,457	28	2.6
보 건	21,078	21,884	22,520	22,864	23,242	111,588	1.4	2.5
농 립 해 양 수 산	107,670	122,278	117,949	104,853	103,047	555,797	6.7	△1.1
산업·중소기업및에너지	10,460	17,136	22,979	22,607	22,577	95,760	1.2	21.2
교 통 및 물 류	144,010	179,965	193,118	185,329	189,811	892,232	10.8	7.1
국토및지역개발	170,403	218,629	216,466	219,399	208,110	1,033,006	12.5	5.1
예 비 비	11,716	11,014	11,627	12,153	24,493	71,002	0.9	20.2
기 타	180,302	183,773	187,449	191,202	195,033	937,760	11.4	2

3 분야별 자원 분포도

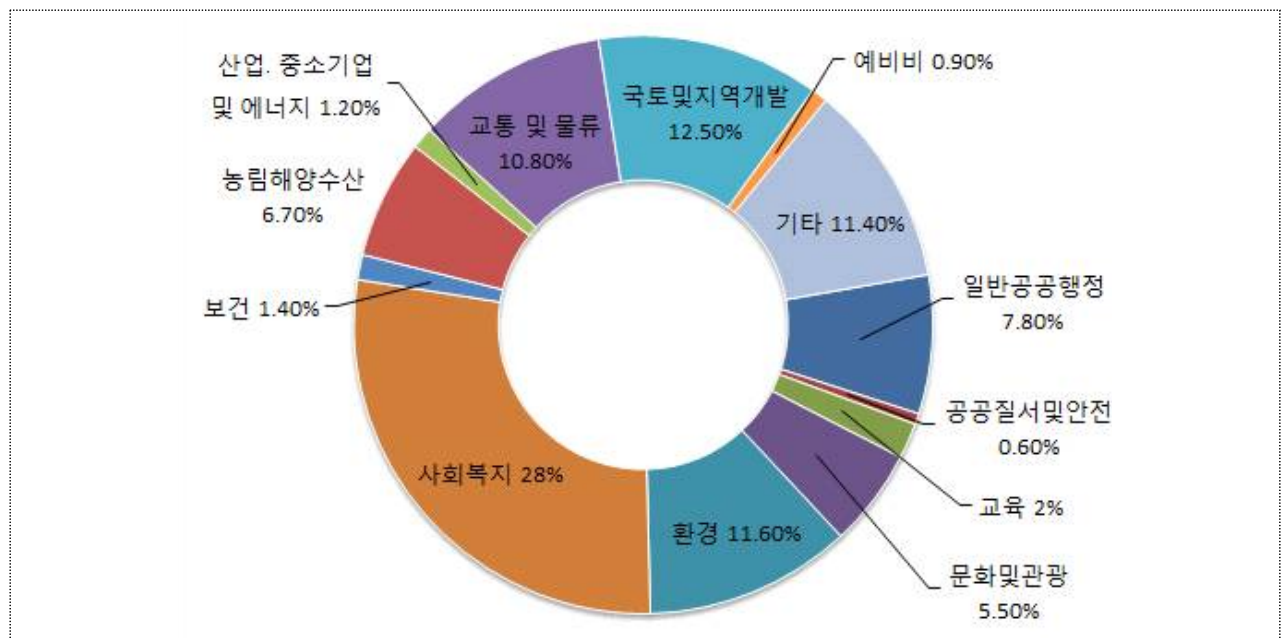

II

분야별 정책방향 및 투자계획

010 일반공공행정 분야

□ 정책 및 투자방향

- 다양한 시민 공감 채널 활성화로 진정성 있는 공감시정 구현
- 효율적 청사 관리를 통한 행정의 비효율성 해소 및 민원처리 만족도 제고
- 자주재원확충을 위한 효율적 징수행정 추진
- 의정활동 및 의회 운영지원

□ 주요사업(기투자, 민자 재원 제외)

[일반행정]

* 투자사업, 연례반복사업, 행사성 사업

(단위:백만원)

구분	사 업 명	5개년 사업비	비고 (총사업비)
투자	본청사 별관 건립	40,000	40,000
투자	여수 청소년해양교육원 건립	18,000	5,653
투자	삼산면사무소 신축	4,389	4,205
투자	남면사무소 신축	4,546	4,546
투자	주삼동 주민센터 신축	4,000	4,000
투자	화정면사무소 신축	3,670	3,670
행사	시민의 날 행사	매년 250	
행사	우리마을 주민차지 박람회	격년 165	
연례	의회운영 및 의정지원	10,012	
연례	CCTV 통합관제 센터 운영	18,374	
연례	도시관리공단 운영 지원	7,477	

□ 연도별 투자계획

(단위 : 백만원,%)

분야·부문명	2020	2021	2022	2023	2024	합계	비중
일반공공행정	123,505	121,708	134,563	133,286	127,151	640,212	7.8
입법 및 선거관리	2,000	1,942	1,982	2,023	2,064	10,011	0.1
지방행정·재정지원	4,078	2,390	2,095	2,117	2,341	13,021	0.2
재정·금융	65,397	67,648	69,003	70,511	72,345	344,904	4.2
일반행정	52,030	49,727	61,483	58,635	50,401	272,276	3.3

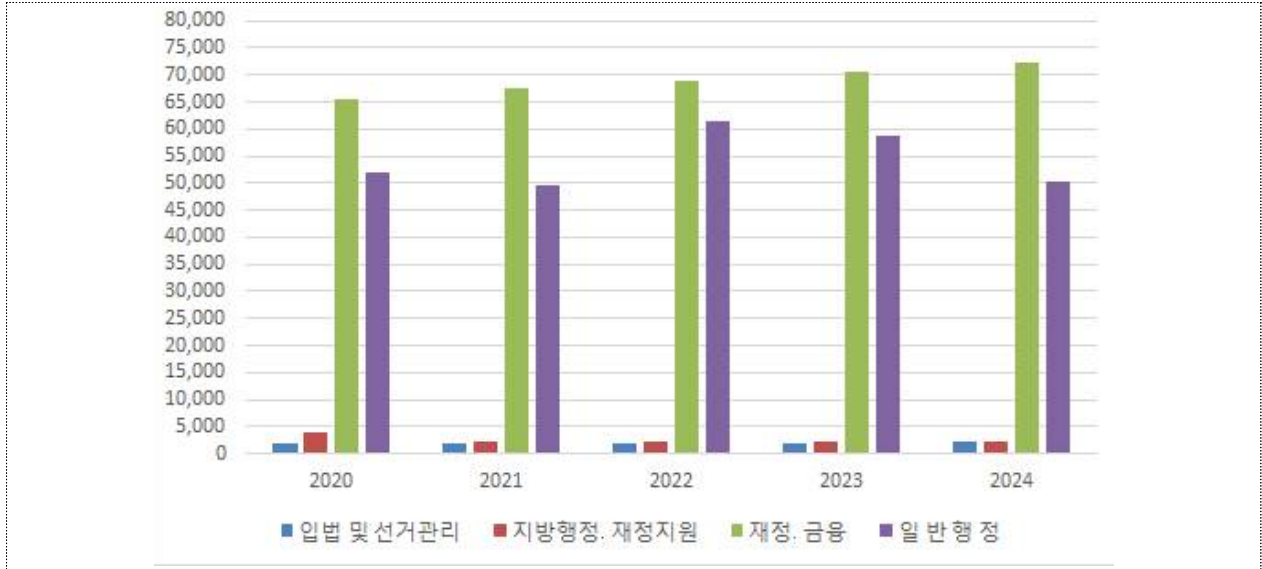

020 공공질서 및 안전 분야

□ 정책 및 투자방향

- 재난대응 안전체계 강화
- 자연재난 대응체계 확립
- 선제적 안전점검 및 관리

□ 주요사업(기투자, 민자 채원 제외)

[재난방재·민방위]

* 투자사업, 연례반복사업, 행사성 사업

(단위:백만원)

구분	사 업 명	5개년 사업비	비고 (총사업비)
투자	여수산단 재난대응 통합 인프라 구축(국가직접사업)	2,500	3,000
반복	재난·재해 예방(폭염 대비 그늘막 설치 등)	1,009	
반복	의용소방대 지원	237	

□ 연도별 투자계획

(단위 : 백만원,%)

분야·부문명	2020	2021	2022	2023	2024	합계	비중
공공질서 및 안전	10,996	8,815	8,409	8,552	8,840	45,613	0.6
재난방재·민방위	10,950	8,769	8,362	8,504	8,791	45,375	0.5
소 방	46	47	47	48	49	237	0



050 | 교육 분야

□ 정책 및 투자방향

- 4차 산업혁명 등 미래사회 교육특성에 발맞춘 교육환경 조성
- 지역 인재 양성 및 공교육 활성화
- 평생학습프로그램의 내실화 및 다양화
- 학교 무상급식 및 친환경농산물 식재료지원

□ 주요사업(기투자, 민자 재원 제외)

[유아 및 초중등교육]

* 투자사업, 연례반복사업, 행사성 사업

(단위:백만원)

구분	사 업 명	5개년 사업비	비고 (총사업비)
투자	전남대학교 국동캠퍼스(협동관)리모델링	4,850	5,000
반복	초중고교 교육지원	53,286	
반복	학교 무상급식 지원	36,957	
반복	친환경 농산물 식재료 지원	36,768	
반복	진로진학 프로그램 운영	5,616	
반복	인문인성 프로그램 운영	4,235	
반복	등하굣길 안전지킴이 지원	5,107	

[평생·직업교육]

* 투자사업, 연례반복사업, 행사성 사업

(단위:백만원)

구분	사 업 명	5개년 사업비	비고 (총사업비)
반복	사이버 외국어 화상학습 운영	2,818	
반복	평생학습관 프로그램 운영	1,755	
반복	테크니션 스쿨 지원	1,422	
반복	평생학습 프로그램 운영	1,322	
반복	국제화 외국어 교육 운영	830	

연도별 투자계획

(단위 : 백만원,%)

분야·부문명	2020	2021	2022	2023	2024	합계	비중
교 육	34,623	30,441	31,227	32,050	32,978	161,319	2
유아 및 초중등교육	32,605	28,390	29,141	29,922	30,815	150,873	1.8
평 생 · 직 업 교 육	2,017	2,051	2,086	2,128	2,164	10,447	0.1

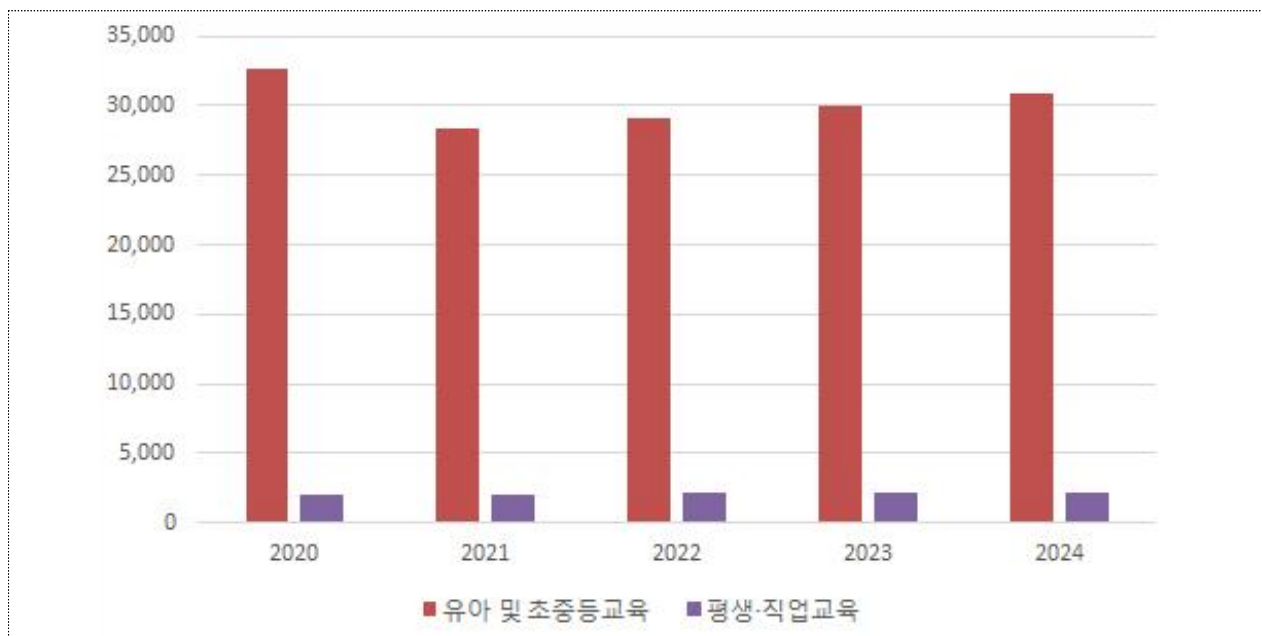

060 문화 및 관광 분야

□ 정책 및 투자방향

- 고품격 문화예술시설 및 기반 구축
- 공공도서관 운영 및 건립을 통한 책 읽는 문화 확산
- 도서 관광자원 개발 및 웰니스 관광콘텐츠 개발
- 경쟁력 있는 축제 육성
- 문화재 보존·정비 관리

□ 주요사업 (기투자, 민자 재원 제외)

[문화예술]

* 투자사업, 연례반복사업, 행사성 사업

(단위:백만원)

구분	사 업 명	5개년 사업비	비고 (총사업비)
투자	여수시립박물관 건립	26,494	28,000
투자	문화도시 조성 사업	16,865	16,865
투자	여수 생활문화센터 건립(생활SOC)	6,000	6,000
투자	시민회관·진남문예회관 리모델링	19,792	19,792
투자	죽림 어린이 도서관 신축	9,240	9,240
투자	현암도서관 시설물 보강 및 확충(생활SOC)	4,900	5,400
투자	율촌도서관 시설물 보강 및 확충	510	1,510
행사	여수 거북선축제	매년 950	
행사	여수밤바다 불꽃축제	매년 450	
행사	여수 동동 북축제	매년 300	
행사	낭만버스커 거리문화공연	매년 500	
행사	여수국제아트 페스티벌	매년 230	
행사	여수음악제	매년 200	
행사	여수 마칭페스티벌	매년 160	
행사	신도심 거리문화공연	매년 150	
반복	예울마루 운영 관리	11,383	

[관광]

* 투자사업, 연례반복사업, 행사성 사업

(단위:백만원)

구분	사 업 명	5개년 사업비	비고 (총사업비)
투자	섬마을 너울길 조성	7,500	7,500
투자	조명연합수군 테마 관광자원 개발	3,490	8,395
투자	금오도 비렁길 활성화 사업	3,000	3,000
투자	장척마을 갯가노을 전망대 조성	4,291	4,291
투자	돌산 향일암 권역 관광자원개발	12,000	12,000
반복	여수관광 홍보	10,830	
반복	문화관광 해설사 운영	2,071	
반복	여수 낭만투어 운영	1,879	

[체육]

* 투자사업, 연례반복사업, 행사성 사업

(단위:백만원)

구분	사 업 명	5개년 사업비	비고 (총사업비)
투자	진남 배드민턴 전용구장 건립	5,500	7,700
투자	웅천국민체육센터 건립	8,000	8,000
행사	여수 오픈테니스대회	매년 100	
행사	여수 전국 해양레저스포츠 대회	매년 120	
반복	직장 운동경기부 운영	12,523	
반복	진남수영장 운영 및 관리	11,096	
반복	망마국민체육센터 운영 및 관리	9,217	
반복	진남체육공원 운영 및 관리	5,214	
반복	망마경기장 운영 및 관리	3,775	
반복	동네체육시설 확충 및 정비	8,350	

[문화재]

* 투자사업, 연례반복사업, 행사성 사업

(단위:백만원)

구분	사 업 명	5개년 사업비	비고 (총사업비)
투자	진남관 보수 정비	5,430	15,000
투자	전라좌수영 동헌일원 복원	16,650	21,500
투자	여수 선소 테마정원 조성	27,432	32,880

연도별 투자계획

(단위 : 백만원,%)

분야·부문명	2020	2021	2022	2023	2024	합계	비중
문화 및 관광	82,952	107,074	106,321	83,175	71,038	450,559	5.5
문화예술회관	38,292	40,094	42,675	37,773	35,008	193,842	2.3
체육	16,629	22,054	23,152	13,101	15,166	90,102	1.1
문화재	19,881	25,933	20,528	17,483	17,881	101,707	1.2
문화재	8,150	18,993	19,966	14,818	2,983	64,909	0.8

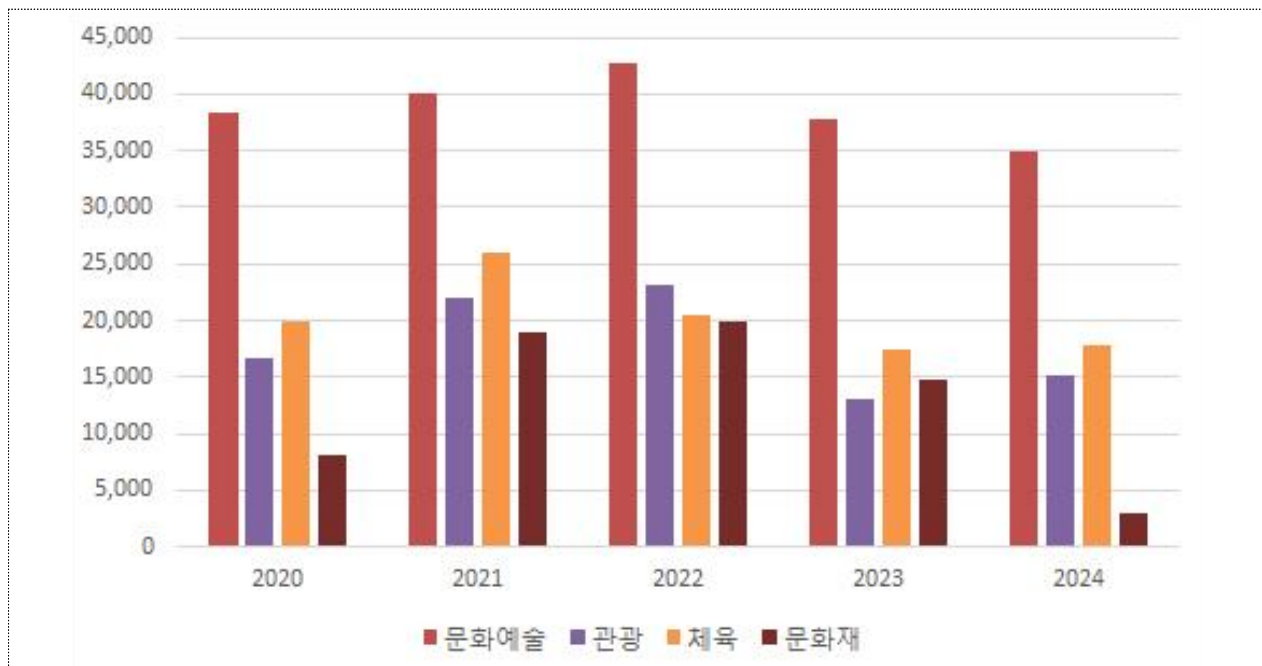

070 환경 분야

정책 및 투자방향

- 깨끗하고 안정적인 수돗물 공급을 위한 상수도 관리
- 친환경 하수처리 기반 시설 확충 · 관리
- 지속가능한 환경보전체계 구축
- 생활쓰레기의 안정적 수거체계 구축으로 깨끗한 도시환경 조성
- 환경오염물질 배출사업장 관리 강화로 쾌적한 환경 조성

□ **주요사업**(기투자, 민자 재원 제외)

[상하수도·수질]

* 투자사업, 연례반복사업, 행사성 사업

(단위:백만원)

구분	사 업 명	5개년 사업비	비고 (총사업비)
투자	노후 상수관망 정비	76,600	76,600
투자	둔덕정수장 고도정수처리사업	34,044	42,302
투자	학용정수장 고도정수처리사업	12,775	18,135
투자	미급수지역 급배수관 매설공사	7,000	7,500
투자	농어촌 미급수지역 지방상수도 확충	5,200	5,200
투자	도원사거리 일원 중점관리지역 침수 예방	30,321	33,800
투자	국동지구 하수도 정비	31,500	31,500
투자	원도심지역 하수관거 정비사업	15,270	11,644
투자	화양면 소장마을 하수도 시설 공사	7,874	11,042
투자	돌산지역 급수 안정화 대책 사업	8,500	9,200
투자	문수동 뉴딜사업지구 하수관로 정비	8,275	8,275
투자	학동 선소일원 악취방지 하수도 정비	4,100	5,550
투자	남면 안도, 직포마을 노후관로 교체사업	4,920	4,920
투자	돌산읍 신기마을 하수도 시설 공사	2,360	4,280
반복	원수 및 취수비 사업	65,755	
반복	하수종말처리장 운영	62,488	

[폐기물]

* 투자사업, 연례반복사업, 행사성 사업

(단위:백만원)

구분	사 업 명	5개년 사업비	비고 (총사업비)
투자	월내매립장 증설	10,000	10,000
투자	거문도 농어촌폐기물 종합처리시설 신설	3,300	3,350
투자	자원순환 업사이클센터 설치	1,800	1,800
반복	생활폐기물 수집, 운반 및 가로 청소	142,344	
반복	도시형 폐기물 처리시설 운영	59,662	
반복	공동주택 음식물 감량(무선인식시스템 보급)	2,200	

[대기]

* 투자사업, 연례반복사업, 행사성 사업

(단위:백만원)

구분	사 업 명	5개년 사업비	비고 (총사업비)
반복	전기자동차 보급	29,058	
반복	수소전기자동차 보급	24,313	
반복	운행경유차 배출가스 저감사업	14,816	
반복	미세먼지 불법배출 예방 감시	3,552	
반복	탄소포인트제 운영	806	

[자연]

* 투자사업, 연례반복사업, 행사성 사업

(단위:백만원)

구분	사 업 명	5개년 사업비	비고 (총사업비)
반복	야생 동·식물 보호	1,285	
반복	야생동물 피해예방사업	615	

[해양]

* 투자사업, 연례반복사업, 행사성 사업

(단위:백만원)

구분	사 업 명	5개년 사업비	비고 (총사업비)
투자	소호2지구 연안정비사업	10,000	10,000
투자	감도지구 연안정비사업	397	397
투자	구미지구 연안정비사업	587	587
투자	당두지구 연안정비사업	417	417

연도별 투자계획

(단위 : 백만원,%)

분야·부문명	2020	2021	2022	2023	2024	합계	비중
환경	166,972	205,457	200,371	200,208	183,157	956,165	11.6
상하수도·수질	96,111	131,663	123,571	122,337	104,715	578,396	7
폐기물	56,207	55,205	55,462	56,697	54,675	278,246	3.4
대기	12,688	13,682	17,590	17,384	20,031	81,376	1
자연	570	583	597	611	625	2,985	0
해양	1,396	4,324	3,151	3,180	3,111	15,162	0.2

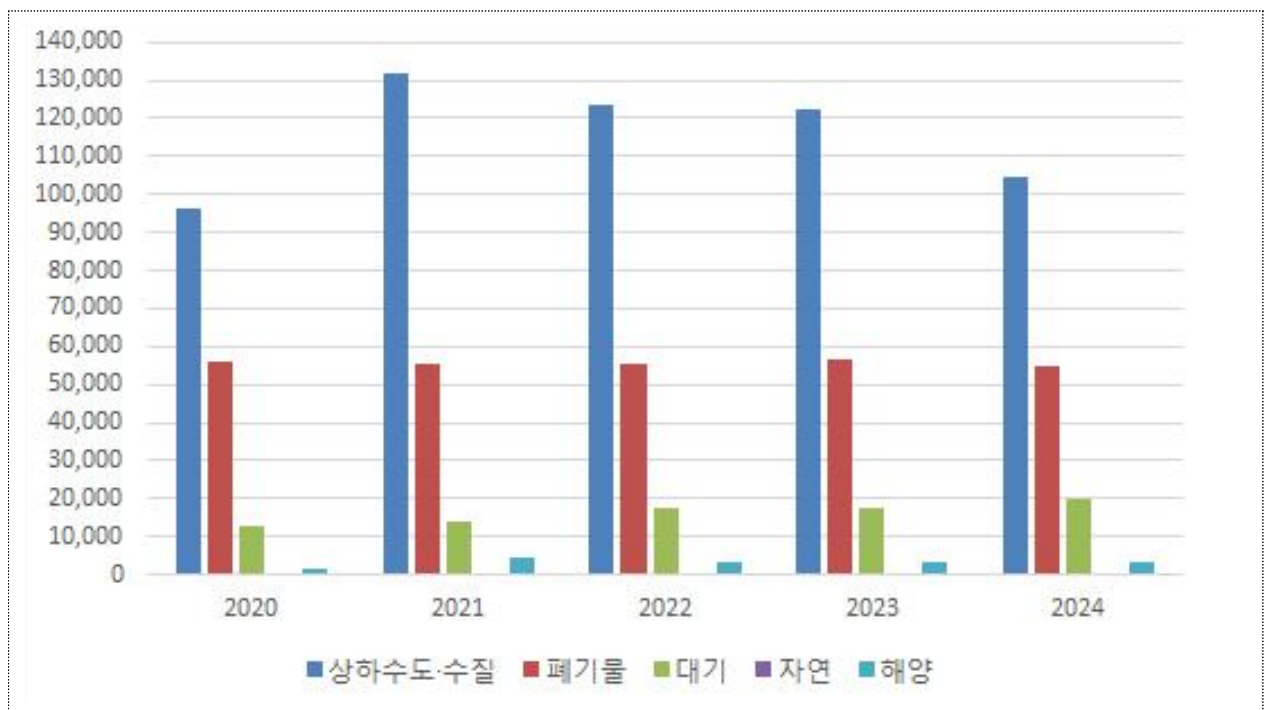

080 사회복지 분야

정책 및 투자방향

- 시민의 기본생활 보장 및 저소득층 자립지원
- 전문 의료기관의 육성 및 복지 사각지대 해소
- 부모와 아이가 다함께 행복한 맞춤형 보육도시 조성
- 청년이 꿈꾸는 도시, 일자리 확대 및 지원 강화
- 민간부문 연계한 일자리 확대 및 사회적경제기업 육성

□ 주요사업(기투자, 민자 채원 제외)

[기초생활보장]

* 투자사업, 연례반복사업, 행사성 사업

(단위:백만원)

구분	사 업 명	5개년 사업비	비고 (총사업비)
반복	기초생활보장 생계급여 지원	181,691	
반복	자활사업 지원(근로지원 및 센터 지원)	19,749	
반복	종합사회복지관 운영 지원	11,425	
반복	긴급 복지 지원	7,120	
반복	저소득 주민 국민건강보험료 지원	2,356	

[취약계층지원]

* 투자사업, 연례반복사업, 행사성 사업

(단위:백만원)

구분	사 업 명	5개년 사업비	비고 (총사업비)
투자	전남권역 재활병원 건립	42,853	45,853
투자	장애인종합복지관 다동 재건축	2,367	2,367
반복	장애인 활동지원 급여지원	68,652	
반복	장애인연금 급여 지급	49,082	
반복	장애인 이용시설 운영 지원	29,928	
반복	장애인 거주시설 운영 지원	30,866	
반복	발달재활서비스 바우처 지원	5,721	
반복	장애인 일자리 지원	10,461	

[보육·가족 및 여성]

* 투자사업, 연례반복사업, 행사성 사업

(단위:백만원)

구분	사 업 명	5개년 사업비	비고 (총사업비)
투자	어린이집 기능보강(시립, 법인, 민간가정)	1,366	1,366
투자	국공립 어린이집 확충	1,200	1,200
반복	영유아 보육료 지원	125,295	
반복	아동수당 지원	84,483	

* 투자사업, 연례반복사업, 행사성 사업

(단위:백만원)

구분	사 업 명	5개년 사업비	비고 (총사업비)
반복	보육교직원 인건비 지원	79,439	
반복	3 ~ 5세 누리과정 지원	67,748	
반복	가정양육수당 지원	32,939	
반복	지역아동센터 운영비 지원	25,142	
반복	육아종합지원센터 지원	2,808	
반복	아이돌봄 지원	9,119	
반복	다함께 돌봄 사업	2,224	
반복	공공형 어린이집 운영비 지원	4,568	
반복	급식지원(학기중, 방학중, 결식아동)	5,330	

[노인·청소년]

* 투자사업, 연례반복사업, 행사성 사업

(단위:백만원)

구분	사 업 명	5개년 사업비	비고 (총사업비)
투자	원도심권 노인복지관 신축	9,750	9,750
투자	노인요양시설 확충 및 기능보강	2,800	4,894
투자	경로당 기능보강	8,936	8,936
반복	기초연금 지급	706,837	
반복	노인일자리 및 사회활동지원	112,353	
반복	노인장기요양보험	63,403	
반복	노인맞춤돌봄서비스 사업	23,893	
반복	노인 복지관 운영비 지원	5,684	
반복	경로당 운영비 및 냉난방비·양곡비 지원	10,689	
반복	경로식당 무료급식 지원	4,009	
반복	어르신문화체육센터 운영	1,866	
반복	여수 시니어클럽 운영	1,654	
반복	노인공동생활 보금자리사업	926	
반복	청소년 수련시설 지원	3,372	
반복	청소년 방과후 아카데미 운영	2,657	
반복	청소년 쉼터 운영 지원	2,473	

[노동]

* 투자사업, 연례반복사업, 행사성 사업

(단위:백만원)

구분	사 업 명	5개년 사업비	비고 (총사업비)
반복	공공근로사업	13,787	
반복	공공부문 일자리창출(행정인턴 등)	3,345	
반복	청년일자리 사업 지원(내일로, 마을로 등)	11,404	
반복	청년 근속장려금 지원	2,082	
반복	지역공동체 일자리사업	2,360	
반복	사회적경제 마을지원센터 구축 및 운영	1,041	
반복	사회적기업 일자리 창출	1,935	

[보훈]

* 투자사업, 연례반복사업, 행사성 사업

(단위:백만원)

구분	사 업 명	5개년 사업비	비고 (총사업비)
반복	국가보훈대상자 지원	13,635	
반복	보훈회관 운영	372	

[주택]

* 투자사업, 연례반복사업, 행사성 사업

(단위:백만원)

구분	사 업 명	5개년 사업비	비고 (총사업비)
반복	주거급여 지원	50,741	
반복	공동주택단지 개선사업	16,830	
반복	빈집 정비사업	3,685	

연도별 투자계획

(단위 : 백만원,%)

분야·부문명	2020	2021	2022	2023	2024	합계	비중
사회복지	437,571	449,381	461,505	476,544	484,456	2,309,457	28
기초생활보장	54,972	56,680	59,157	61,335	64,032	296,174	3.6
취약계층지원	59,772	62,813	60,020	63,725	54,756	301,086	3.6
보육·가족 및 여성	111,969	111,476	114,069	116,662	119,692	573,867	6.9
노인·청소년	181,105	188,346	197,716	203,676	214,115	984,958	11.9
노동	9,603	9,770	10,016	10,271	10,541	50,202	0.6
보훈	3,116	3,150	3,185	3,221	3,259	15,930	0.2
주택	17,034	17,146	17,341	17,654	18,062	87,239	1.1

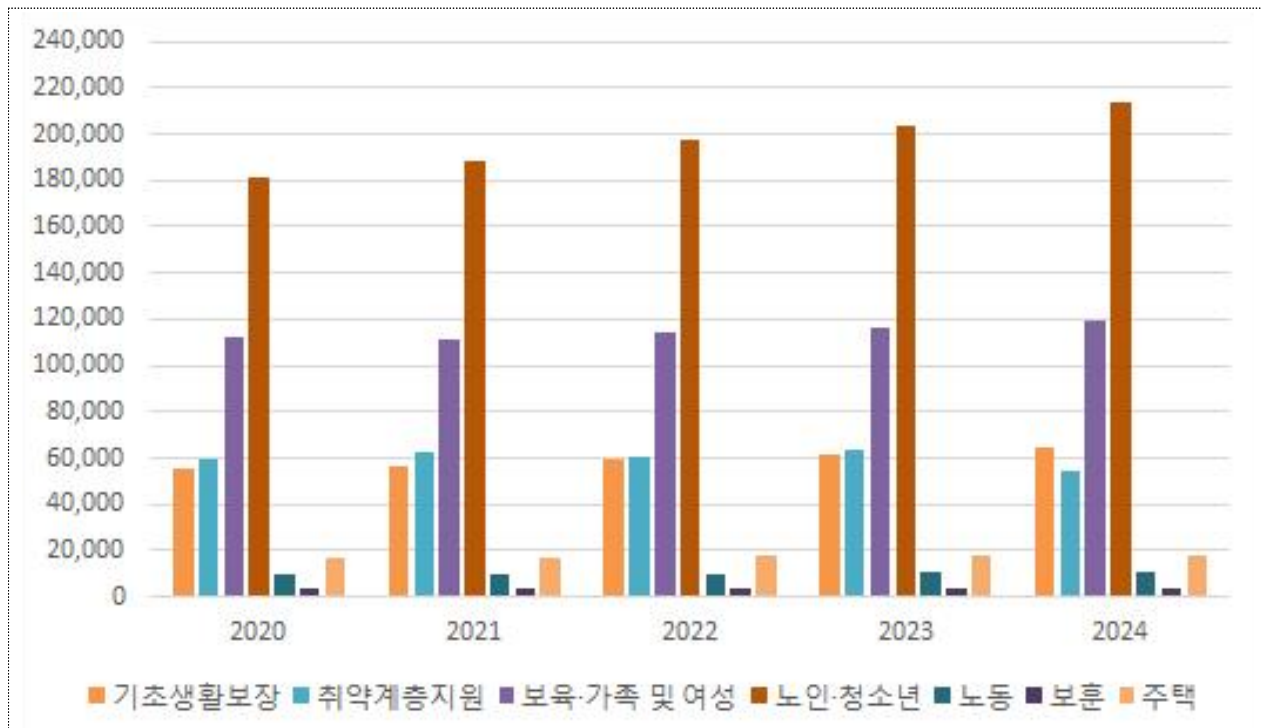

090 | 보건 분야

□ 정책 및 투자방향

- 지역보건의료체계 강화로 빈틈없는 시민건강관리
- 음식·숙박업소 불친절, 바가지요금 근절 및 관광객 만족도 향상
- 아이 낳고 키우기 좋은 행복 도시 여수 만들기
- 치매조기검진 및 예방교육으로 치매 안심 여수 건설

□ 주요사업(기투자, 민자 채원 제외)

[보건의료]

* 투자사업, 연례반복사업, 행사성 사업

(단위:백만원)

구분	사 업 명	5개년 사업비	비고 (총사업비)
투자	농어촌 보건기관 시설 개선 및 의료장비 보강	3,453	3,453
반복	국가예방접종 사업	21,125	
반복	출산장려금 지원	20,786	
반복	산모신생아 건강관리사 지원	11,791	
반복	치매안심센터 운영	5,582	
반복	보건지소 운영	2,389	
반복	보건진료소 운영	2,304	
반복	취약지 방역	3,382	

[식품의약품안전]

* 투자사업, 연례반복사업, 행사성 사업

(단위:백만원)

구분	사 업 명	5개년 사업비	비고 (총사업비)
반복	어린이 급식관리지원센터 운영	3,258	
반복	위생업소 지도 단속	876	
반복	입식테이블 지원	250	
반복	모범음식점 지원	179	

연도별 투자계획

(단위 : 백만원,%)

분야·부문명	2020	2021	2022	2023	2024	합계	비중
보 건	21,078	21,884	22,520	22,864	23,242	111,588	1.4
보 건 의 료	19,875	20,831	21,170	21,514	21,867	105,258	1.3
식 품 의 약 안 전	1,203	1,053	1,351	1,350	1,375	6,331	0.1



100 | 농림해양수산 분야

정책 및 투자방향

- 농업인 복지증진 및 전문 농업인력 육성지원
- 친환경 고부가가치 품목별 기술 경쟁력 제고
- 지역 농특산품 브랜드 농촌융복합 산업화로 경쟁력 강화
- 산림복지문화·휴양시설 확충
- 수산물 가공·유통시설 현대화
- 수산자원 조성 및 친환경 양식어업 기반 지원
- 해양레저산업의 핵심 거점 육성
- 해상교통 여건 개선 등 도서민 정주환경 개선

□ 주요사업 (기투자, 민자 채원 제외)

[농업·농촌]

* 투자사업, 연례반복사업, 행사성 사업

(단위:백만원)

구분	사 업 명	5개년 사업비	비고 (총사업비)
투자	농산물 가공지원센터 건립	800	800
반복	농어민 공익수당 지원	48,088	
반복	농업직불금(쌀·밭·조건불리) 지원	15,427	
반복	친환경 농산물 생산단지 조성 지원	8,299	
반복	유기질 비료 지원	5,720	
반복	농촌융복합산업화 지원	3,898	
반복	친환경 인증농가 지원	3,483	
반복	농업 기계화 사업 지원(밭작물 관리기 등)	2,728	
반복	학교우유 급식 지원	2,642	
반복	고품질 쌀 생산 지원	2,623	
반복	지역특산물 브랜드화	1,523	
반복	명품 돌산갓 생산기반 조성	1,254	

[임업·산촌]

* 투자사업, 연례반복사업, 행사성 사업

(단위:백만원)

구분	사 업 명	5개년 사업비	비고 (총사업비)
투자	치유의 숲 조성	10,000	10,000
반복	봉황산 자연휴양림 조성(보완사업)	2,000	
반복	유아 숲 체험원 조성 관리	2,317	
반복	봉황산 자연휴양림 운영	3,055	
반복	정책 숲 가꾸기	7,647	
반복	조림사업(경제림, 큰나무)	3,277	
반복	미세먼지 저감조림	2,748	
반복	산림재해일자리 지원(산불, 산림 병해충 예찰 등)	7,872	
반복	사방시설 조성	3,249	

[해양수산·어촌]

* 투자사업, 연례반복사업, 행사성 사업

(단위:백만원)

구분	사 업 명	5개년 사업비	비고 (총사업비)
투자	웅천 마리나 개발(국비 300억 재배정*)	44,486	49,742
투자	웅천 원형마리나 항만 조성	2,400	3,200
투자	어촌뉴딜300	72,476	82,182
투자	지방어항 건설(우학항, 손죽항)	24,250	24,700
반복	도서민 여객선 운임지원	11,368	
반복	시민 여객선 운임 지원	3,585	
반복	복합 다기능 부잔교 설치	5,500	
반복	해양쓰레기 정화사업	8,410	
반복	소형어선 인양기 설치 지원	6,250	
반복	수산물 산지가공시설 건립	5,243	
반복	연근해어선 감척(정치성 구획어업)	5,204	
반복	조건불리지역 수산직불제 지원	3,727	
반복	친환경 에너지 보급(해수열 히트펌프)	3,440	
반복	산지수산물 유통물류센터 건립	1,800	
반복	조업 중 인양쓰레기 수매	3,122	
반복	수산물 중형 저온저장시설 건립 지원	2,880	
반복	가두리 현대화 사업 지원	2,065	
반복	친환경 에너지 절감장비 보급	1,805	
반복	친환경 부표 보급	1,609	
반복	영세적자 도선 운영비 지원	1,596	

* 국비 재배정 사업 : 국가예산은 중앙부처에 편성되어있고 지자체에 예산을 집행할 수 있는 권한만 부여)

연도별 투자계획

(단위 : 백만원,%)

분야·부문명	2020	2021	2022	2023	2024	합계	비중
농림해양수산	107,670	122,278	117,949	104,853	103,047	555,797	6.7
농업·농촌	30,273	31,768	32,798	32,550	33,777	161,166	2
임업·산촌	13,010	17,732	16,951	15,002	14,440	77,136	0.9
해양수산·어촌	64,387	72,777	68,201	57,301	54,830	317,496	3.8

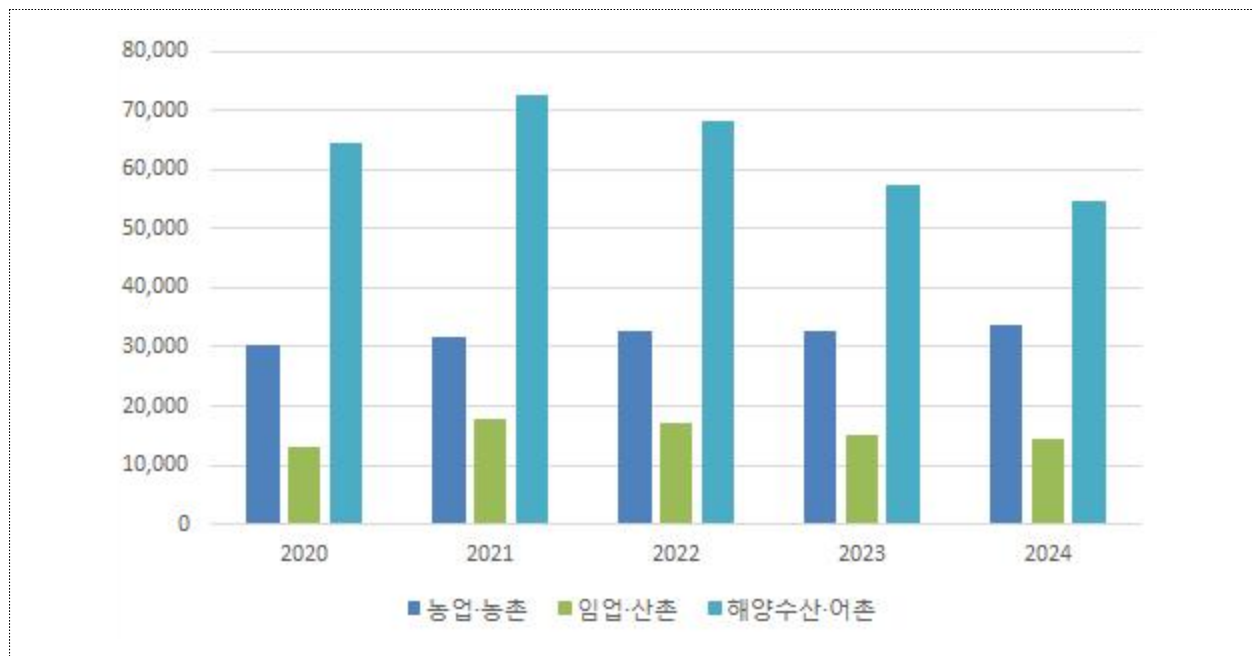

110 | 산업·중소기업 및 에너지분야

□ 정책 및 투자방향

- 시민 공감·상생의 지역경제 활성화 및 물가안정 도모
- R&D 사업기반 구축 및 신성장 미래산업 육성 지원
- 신재생에너지 보급 및 안전한 에너지 이용
- 지역 특성에 맞는 전통시장 환경 조성

□ 주요사업(기투자, 민자 재원 제외)

[산업진흥·고도화]

* 투자사업, 연례반복사업, 행사성 사업

(단위:백만원)

구분	사 업 명	5개년 사업비	비고 (총사업비)
투자	교동시장 노후 아케이드 막 교체	1,500	1,500
투자	서시장 주변시장 아케이드 설치	1,000	1,000
투자	도깨비시장 아케이트 설치	1,700	1,700
반복	전통시장 화재예방사업(가스시설 개선 등)	1,862	
반복	전통시장 경영혁신 지원	1,516	

[에너지 및 자원개발]

* 투자사업, 연례반복사업, 행사성 사업

(단위:백만원)

구분	사 업 명	5개년 사업비	비고 (총사업비)
반복	서민층 가스시설 개선	2,256	
반복	신재생에너지 주택지원사업(태양광, 태양열 등)	1,615	
반복	서민층 가스안전장치 보급	690	

[산업·중소기업일반]

* 투자사업, 연례반복사업, 행사성 사업

(단위:백만원)

구분	사 업 명	5개년 사업비	비고 (총사업비)
투자	여수과학관 건립	35,000	35,000
투자	고감성 고분자소재 산업화 사업(국가직접사업)	7,500	7,500
투자	CO2 부가가치 사업화 플랫폼 구축(국가직접사업)	670	4,000
투자	R&D 및 미래산업 육성(국가직접사업)	1,200	1,200
반복	소상공인 육성(이자 차액 보전금 지원 등)	5,587	

* 국가직접사업은 시비 부담금만 반영

연도별 투자계획

(단위 : 백만원,%)

분야·부문명	2020	2021	2022	2023	2024	합계	비중
산업·중소기업및에너지	10,460	17,136	22,979	22,607	22,577	95,760	1.2
산업진흥·고도화	4,666	5,406	3,884	4,264	5,023	23,242	0.3
에너지 및 자원개발	1,047	813	858	1,061	1,109	4,888	0.1
산업·중소기업일반	4,748	10,916	18,238	17,282	16,445	67,630	0.8

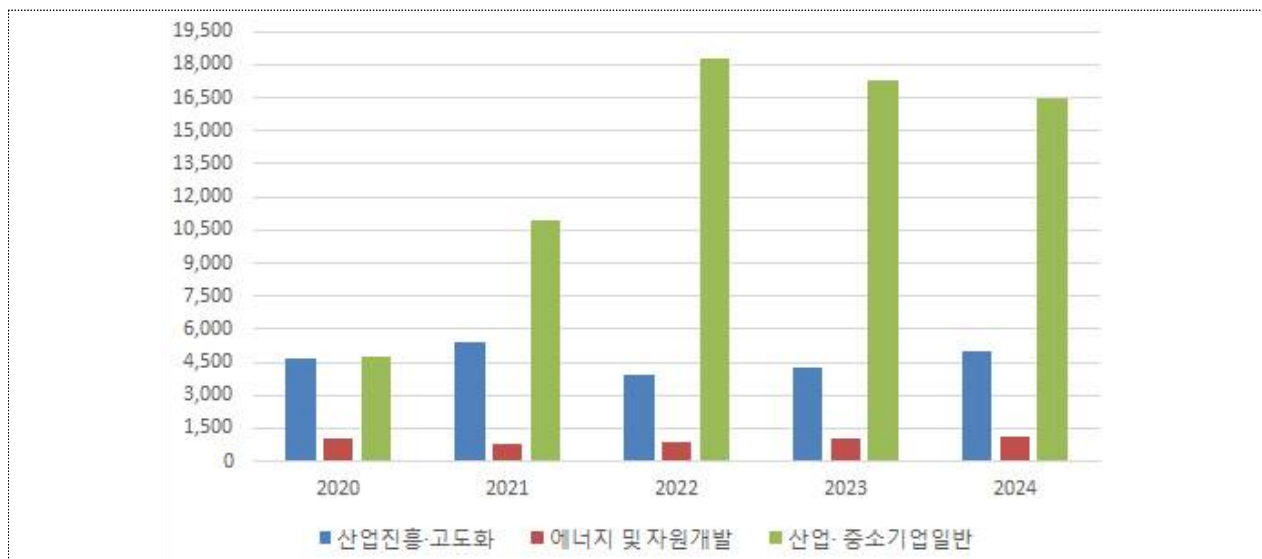

120 | 교통 및 물류 분야

□ 정책 및 투자방향

- 내부 도로망 확충으로 주민 삶의 질 향상
- 계획적인 도로관리 및 신속한 정비
- 시민참여 대중교통 체계 구축
- 도심권 공영주차장 확충

□ 주요사업(기투자, 민자 재원 제외)

[도로]

* 투자사업, 연례반복사업, 행사성 사업

(단위:백만원)

구분	사 업 명	5개년 사업비	비고 (총사업비)
투자	만흥 ~ 오천 도로 확포장	24,000	25,000
투자	울춘교차로 ~ 연화마을 도로 확장	8,500	21,000
투자	만흥동 마래2터널 우회도로 개설	12,310	17,200
투자	동문동주민센터 ~ 자산교 도로개설	5,820	7,900
투자	서교동 중앙교회 ~ 다락카페 소방도로 개설	7,600	7,800
투자	오천동 주민생활도로 개설	400	5,370
투자	심곡 도시계획도로 개설	5,000	5,000
투자	국도17호선 ~ 월산교차로 확장	1,900	4,700
투자	돌산읍 백초 ~ 거북선대교 진출입로 개설	3,300	4,300
투자	광무3길 ~ 한재로 도로개설	3,440	3,500
투자	동문동 우리은행 뒤 도로개설	2,950	3,000
투자	웅천 꿈에그린 아파트 앞 육교 설치	1,500	3,000
투자	GS사택 정문 앞 ~ 소호요트장 도로확장	1,900	2,700
투자	화양면 나진 ~ 분재마을농어촌도로 개설	1,500	2,500
투자	국도17호선 돌산 진모지구 ~ 남면 화태대교 입구 자전거도로 개설	2,500	2,500
투자	광무동 4통 도시계획도로 개설	1,150	2,650
투자	돌산 ~ 경도 연도교 건설	36,000	99,300
투자	소호 ~ 죽림 도로개설	11,000	59,300
투자	문수동 ~ 시전동 도로개설	8,000	34,000
투자	돌산읍 임포 ~ 죽포 도로 확장	5,000	15,900

* 투자사업, 연례반복사업, 행사성 사업

(단위:백만원)

구분	사 업 명	5개년 사업비	비고 (총사업비)
투자	소호 용주 농어촌도로 개설	10,000	10,000
투자	여서동 대치마을 ~ 신월동 도로개설	8,000	8,000
투자	미평 신축 ~ 둔덕용수 도로개설	6,300	6,300
투자	돌산읍 예교 ~ 덕곡 도로개설	4,000	6,000
투자	만흥동 자동차전용도로 ~ 만흥 도로개설	6,000	6,000
투자	상세동 ~ 원봉두 시도 11호선 개설	3,700	5,750
투자	소라면 중촌 ~ 조산 농어촌도로 개설	5,140	5,140
투자	자산교 ~ 자산공원 간 도시계획도로	5,000	5,000
투자	돌산읍 하동 ~ 월전포 시도4호선 도로확장	3,000	3,000
투자	소라면 봉두 ~ 상봉시도25호선 개설	2,200	2,200
투자	낭도 여산 ~ 규포 농어촌도로 개설	2,100	2,100

[대중교통·물류 등 기타]

* 투자사업, 연례반복사업, 행사성 사업

(단위:백만원)

구분	사 업 명	5개년 사업비	비고 (총사업비)
투자	어린이 교통안전 체험관 조성	5,000	5,000
투자	중앙동 공영주차장(타워) 조성	15,500	15,500
투자	봉산동 공영주차장(타워) 조성	13,700	13,700
투자	화장동 공영주차장(타워) 조성	8,600	8,600
투자	신기동 공영주차장(타워) 조성	5,100	7,800
투자	진남관일원 공영주차장(타워) 조성	6,800	6,800
투자	고소동 공영주차장(타워) 조성	4,450	4,600
투자	안산동(장성지구) 공영주차장(타워) 조성	2,900	2,900
투자	서시장 인근 공영주차장(타워) 조성	10,300	10,300
투자	교동(진남상가내) 공영주차장(타워) 조성	9,400	9,400
투자	웅천동(메가박스 옆) 공영주차장(타워) 조성	2,000	7,300
투자	신기동 공원 인근 공영주차장(타워) 조성	2,000	7,300
투자	안산동(호텔촌) 공영주차장(타워) 조성	5,900	5,900
투자	남산동(수산물특화시장) 공영주차장(타워) 조성	5,900	5,900
투자	학동(여수축협 인근) 공영주차장(타워) 조성	3,400	3,400
투자	학동 도깨비시장 인근 공영주차장(타워) 조성	2,300	2,300
반복	지자체 ITS(지능형 교통체계) 구축	7,500	7,500

[해운·항만]

* 투자사업, 연례반복사업, 행사성 사업

(단위:백만원)

구분	사 업 명	5개년 사업비	비고 (총사업비)
반복	해양공원 시설물관리 및 운영	4,698	
반복	항만 유지관리	271	

연도별 투자계획

(단위 : 백만원,%)

분야·부문명	2020	2021	2022	2023	2024	합계	비중
교통 및 물류	144,010	179,965	193,118	185,329	189,811	892,232	10.8
도 로	50,782	59,150	66,671	61,775	82,553	320,931	3.9
해 운 · 항 만	977	1,001	1,026	1,052	1,078	5,134	0.1
대중교통·물류등기타	92,252	119,813	125,420	122,502	106,180	566,167	6.9



140 | 국토 및 지역개발 분야

□ 정책 및 투자방향

- 미래 기후변화 대비 스마트 도시환경 조성
- 건강한 친수환경 조성 및 지역기반시설 확충
- 지속가능한 창조적 도시재생 실현
- 쾌적한 도시공원 관리 및 명품공원 조성
- 지역·산단의 상생발전으로 기업하기 좋은 도시건설
- 자연 친화적 택지 조성 및 국가산단 연관단지 조성

□ 주요사업(기투자, 민자 재원 제외)

[수자원]

* 투자사업, 연례반복사업, 행사성 사업

(단위:백만원)

구분	사 업 명	5개년 사업비	비고 (총사업비)
투자	지방하천 정비사업(연등천)	13,370	24,000
투자	소하천 정비(용수천, 백수천, 만흥천)	12,928	22,400

[지역 및 도시]

* 투자사업, 연례반복사업, 행사성 사업

(단위:백만원)

구분	사 업 명	5개년 사업비	비고 (총사업비)
투자	제4차 도서종합개발사업(2018년~2027년)	92,100	197,125
투자	소제지구 택지개발 사업	81,688	183,400
투자	문수2지구 도로개설공사	1,733	22,468
투자	도시재생사업(문수지구)-공모선정	11,800	16,800
투자	도시재생사업(한려지구)-공모선정	18,103	20,970
투자	종화지구 새뜰마을사업-공모선정	4,992	6,226
투자	도시재생사업(동문지구)	8,100	8,300
투자	도시재생사업(국동지구)	25,000	25,000
투자	도시재생사업(동헌일원)	25,000	25,000
투자	장기미집행 공원조성	11,000	29,745
투자	철도폐선부지 공원조성사업	43,600	92,200

* 투자사업, 연례반복사업, 행사성 사업

(단위:백만원)

구분	사 업 명	5개년 사업비	비고 (총사업비)
투자	남산공원 조성사업	19,100	30,500
투자	성산공원 종합정비	4,750	4,750
투자	여문공원 종합정비(아이나라 놀이터 조성등)	4,650	4,650
투자	안산공원 주차장 조성	3,000	3,000

[산업단지]

* 투자사업, 연례반복사업, 행사성 사업

(단위:백만원)

구분	사 업 명	5개년 사업비	비고 (총사업비)
투자	스마트산단 구축사업	100,000	126,000
투자	오천산업단지 재생사업 추진	8,200	19,900
투자	산업단지 복합문화센터 건립	4,000	4,000

연도별 투자계획

(단위 : 백만원,%)

분야·부문명	2020	2021	2022	2023	2024	합계	비중
국토 및 지역개발	170,403	218,629	216,466	219,399	208,110	1,033,006	12.5
수 자 원	3,608	10,498	10,633	4,083	4,219	33,041	0.4
지 역 및 도 시	131,204	163,273	153,418	131,723	128,441	708,060	8.6
산 업 단 지	35,590	44,857	52,415	83,593	75,450	291,905	3.5

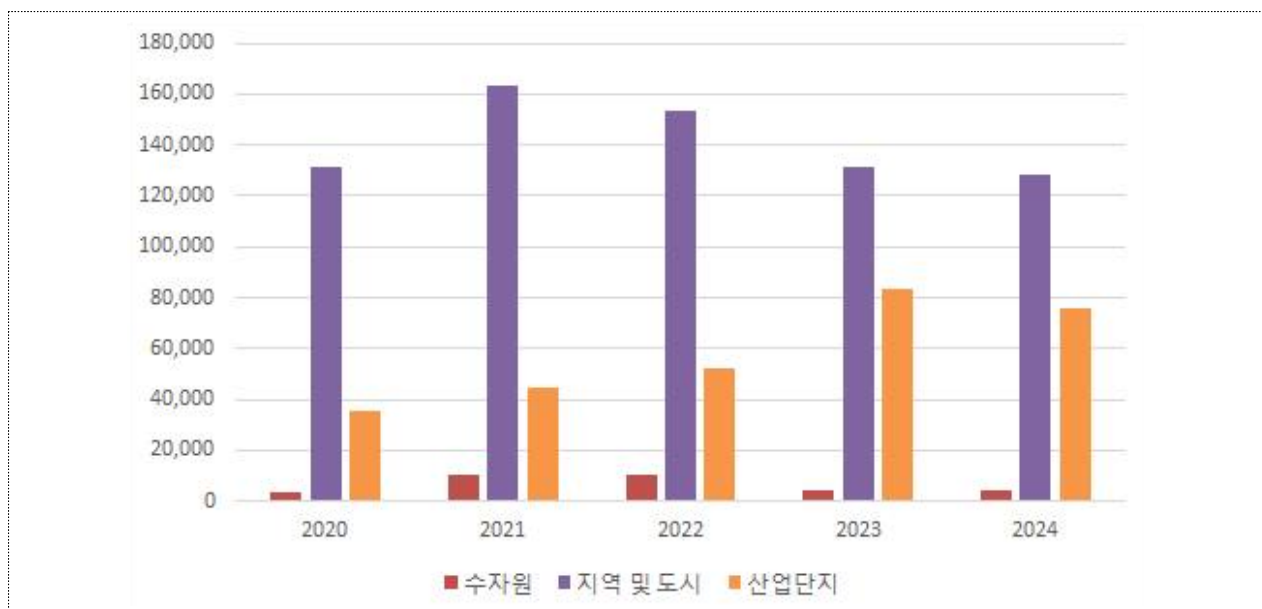

160 | 예비비 및 기타

연도별 투자계획

(단위 : 백만원,%)

분야·부문명	2020	2021	2022	2023	2024	합계	비중
예비비	11,716	11,014	11,627	12,153	24,493	71,002	0.9
기타	180,302	183,773	187,449	191,202	195,033	937,760	11.4



제 5 장

부문별 현황(총괄)

Ⅰ. 중기지방재정계획(2020~2024)

부문별 현황(총괄)

중기지방재정계획(2020 ~ 2024) 부문별 현황(총괄)

회계구분 : 일반회계 + 특별회계 + 기금

분 야 : 전체

부 문 : 전체

(단위 : 백만원)

분야부문별	건수	비율	재원	총사업비	기투자	연 도 별 투 자 계 획						향 후
						소 계	2020	2021	2022	2023	2024	
합 계	450	100.0	계	9,488,253	551,969	8,260,471	1,502,257	1,677,554	1,714,505	1,692,222	1,673,933	675,812
			의무	5,120,748	177,428	4,848,563	892,106	1,011,955	1,009,248	973,269	961,986	94,757
			재량	4,367,504	374,541	3,411,909	610,151	665,599	705,258	718,953	711,948	581,055
			국고보조금	1,783,147	33,402	1,704,345	299,225	339,106	346,433	360,248	359,334	45,400
			균특보조금	361,887	56,745	246,936	40,015	58,821	54,796	47,980	45,325	58,206
			기금보조금	80,299	990	79,309	16,180	17,414	14,935	15,212	15,568	0
			시도비	557,104	10,668	533,494	99,773	128,629	125,759	89,099	90,233	12,943
			시군구비	6,705,815	450,164	5,696,387	1,047,064	1,133,585	1,172,582	1,179,683	1,163,473	559,264
			지방채	0	0	0	0	0	0	0	0	0
			(채무부담)	0	0	0	0	0	0	0	0	0
			(민자 등)	45,866	17,121	28,745	5,928	7,634	6,734	6,761	1,688	0
(010) 일반공공행정	34	7.8	계	652,767	12,554	640,212	123,505	121,708	134,563	133,286	127,151	0
			의무	77,982	12,348	65,635	18,493	12,209	11,504	11,587	11,841	0
			재량	574,784	207	574,578	105,012	109,499	123,058	121,698	115,310	0
			국고보조금	12,365	5,145	7,220	6,034	294	291	297	303	0
			균특보조금	0	0	0	0	0	0	0	0	0
			기금보조금	0	0	0	0	0	0	0	0	0
			시도비	7,468	1,103	6,366	2,150	1,046	1,028	1,033	1,109	0
			시군구비	632,934	6,307	626,627	115,321	120,368	133,244	131,955	125,739	0
			지방채	0	0	0	0	0	0	0	0	0
			(채무부담)	0	0	0	0	0	0	0	0	0
			(민자 등)	0	0	0	0	0	0	0	0	0
(011) 입법및선거관리	2	0.1	계	10,011	0	10,011	2,000	1,942	1,982	2,023	2,064	0
			의무	7,896	0	7,896	1,502	1,540	1,578	1,618	1,658	0

중기지방재정계획(2020 ~ 2024) 부문별 현황(총괄)

회계구분 : 일반회계 + 특별회계 + 기금

분 야 : 전체

부 문 : 전체

(단위 : 백만원)

분야부문별	건수	비율	재원	총사업비	기투자	연 도 별 투 자 계 획						향 후
						소 계	2020	2021	2022	2023	2024	
(014) 재정·금융			균특보조금	0	0	0	0	0	0	0	0	0
			기금보조금	0	0	0	0	0	0	0	0	0
			시도비	0	0	0	0	0	0	0	0	0
			시군구비	344,904	0	344,904	65,397	67,648	69,003	70,511	72,345	0
			지방채	0	0	0	0	0	0	0	0	0
			(채무부담)	0	0	0	0	0	0	0	0	0
			(민자 등)	0	0	0	0	0	0	0	0	0
(016) 일반행정	31	3.3	계	284,830	12,554	272,276	52,030	49,727	61,483	58,635	50,401	0
			의무	68,069	12,348	55,722	16,607	10,276	9,523	9,557	9,759	0
			재량	216,761	207	216,554	35,423	39,451	51,960	49,078	40,642	0
			국고보조금	11,356	5,145	6,211	5,843	98	89	90	91	0
			균특보조금	0	0	0	0	0	0	0	0	0
			기금보조금	0	0	0	0	0	0	0	0	0
			시도비	7,468	1,103	6,366	2,150	1,046	1,028	1,033	1,109	0
			시군구비	266,006	6,307	259,699	44,038	48,583	60,365	57,511	49,201	0
			지방채	0	0	0	0	0	0	0	0	0
			(채무부담)	0	0	0	0	0	0	0	0	0
			(민자 등)	0	0	0	0	0	0	0	0	0
(020) 공공질서및안전	3	0.6	계	46,113	500	45,613	10,996	8,815	8,409	8,552	8,840	0
			의무	1,964	0	1,964	335	404	413	422	390	0
			재량	44,149	500	43,649	10,661	8,411	7,996	8,130	8,450	0
			국고보조금	203	0	203	11	58	58	58	18	0
			균특보조금	0	0	0	0	0	0	0	0	0
			기금보조금	0	0	0	0	0	0	0	0	0

중기지방재정계획(2020 ~ 2024) 부문별 현황(총괄)

회계구분 : 일반회계 + 특별회계 + 기금

분 야 : 전체

부 문 : 전체

(단위 : 백만원)

분야부문별	건수	비율	재원	총사업비	기투자	연 도 별 투 자 계 획						향 후
						소 계	2020	2021	2022	2023	2024	
(020) 공공질서및안전			시도비	819	0	819	155	159	164	168	172	0
			시군구비	45,091	500	44,591	10,830	8,598	8,187	8,326	8,650	0
			지방채	0	0	0	0	0	0	0	0	0
			(채무부담)	0	0	0	0	0	0	0	0	0
			(민자 등)	0	0	0	0	0	0	0	0	0
(025) 재난방재·민방위	3	0.5	계	45,875	500	45,375	10,950	8,769	8,362	8,504	8,791	0
			의무	1,964	0	1,964	335	404	413	422	390	0
			재량	43,912	500	43,412	10,616	8,365	7,949	8,082	8,401	0
			국고보조금	203	0	203	11	58	58	58	18	0
			균특보조금	0	0	0	0	0	0	0	0	0
			기금보조금	0	0	0	0	0	0	0	0	0
			시도비	819	0	819	155	159	164	168	172	0
			시군구비	44,854	500	44,354	10,784	8,551	8,140	8,277	8,601	0
			지방채	0	0	0	0	0	0	0	0	0
			(채무부담)	0	0	0	0	0	0	0	0	0
			(민자 등)	0	0	0	0	0	0	0	0	0
(026) 소방	0	0.0	계	237	0	237	46	47	47	48	49	0
			의무	0	0	0	0	0	0	0	0	0
			재량	237	0	237	46	47	47	48	49	0
			국고보조금	0	0	0	0	0	0	0	0	0
			균특보조금	0	0	0	0	0	0	0	0	0
			기금보조금	0	0	0	0	0	0	0	0	0
			시도비	0	0	0	0	0	0	0	0	0
			시군구비	237	0	237	46	47	47	48	49	0

중기지방재정계획(2020 ~ 2024) 부문별 현황(총괄)

회계구분 : 일반회계 + 특별회계 + 기금

분 야 : 전체

부 문 : 전체

(단위 : 백만원)

분야부문별	건수	비율	재원	총사업비	기투자	연 도 별 투 자 계 획						향 후
						소 계	2020	2021	2022	2023	2024	
(026) 소방			지방채	0	0	0	0	0	0	0	0	0
			(채무부담)	0	0	0	0	0	0	0	0	0
			(민자 등)	0	0	0	0	0	0	0	0	0
(050) 교육	8	2.0	계	161,319	0	161,319	34,623	30,441	31,227	32,050	32,978	0
			의무	38,002	0	38,002	7,236	7,414	7,596	7,783	7,974	0
			재량	123,317	0	123,317	27,387	23,028	23,631	24,268	25,004	0
			국고보조금	385	0	385	76	76	77	78	78	0
			균특보조금	0	0	0	0	0	0	0	0	0
			기금보조금	0	0	0	0	0	0	0	0	0
			시도비	9,528	0	9,528	1,813	1,858	1,904	1,952	2,000	0
			시군구비	151,406	0	151,406	32,733	28,506	29,245	30,021	30,900	0
			지방채	0	0	0	0	0	0	0	0	0
			(채무부담)	0	0	0	0	0	0	0	0	0
			(민자 등)	0	0	0	0	0	0	0	0	0
(051) 유아및초중등교육	7	1.8	계	150,873	0	150,873	32,605	28,390	29,141	29,922	30,815	0
			의무	37,221	0	37,221	7,086	7,260	7,440	7,623	7,812	0
			재량	113,652	0	113,652	25,520	21,129	21,701	22,299	23,003	0
			국고보조금	226	0	226	45	45	45	45	45	0
			균특보조금	0	0	0	0	0	0	0	0	0
			기금보조금	0	0	0	0	0	0	0	0	0
			시도비	9,528	0	9,528	1,813	1,858	1,904	1,952	2,000	0
			시군구비	141,118	0	141,118	30,746	26,486	27,191	27,925	28,769	0
			지방채	0	0	0	0	0	0	0	0	0
			(채무부담)	0	0	0	0	0	0	0	0	0

중기지방재정계획(2020 ~ 2024) 부문별 현황(총괄)

회계구분 : 일반회계 + 특별회계 + 기금

분 야 : 전체

부 문 : 전체

(단위 : 백만원)

분야부문별	건수	비율	재원	총사업비	기투자	연 도 별 투 자 계 획						향 후
						소 계	2020	2021	2022	2023	2024	
(051) 유아및초중등교육			(민자 등)	0	0	0	0	0	0	0	0	0
(053) 평생·직업교육	1	0.1	계	10,447	0	10,447	2,017	2,051	2,086	2,128	2,164	0
			의무	781	0	781	150	153	156	159	163	0
			재량	9,665	0	9,665	1,867	1,898	1,930	1,969	2,001	0
			국고보조금	159	0	159	30	31	32	32	33	0
			균특보조금	0	0	0	0	0	0	0	0	0
			기금보조금	0	0	0	0	0	0	0	0	0
			시도비	0	0	0	0	0	0	0	0	0
			시군구비	10,288	0	10,288	1,987	2,020	2,054	2,096	2,131	0
			지방채	0	0	0	0	0	0	0	0	0
			(채무부담)	0	0	0	0	0	0	0	0	0
			(민자 등)	0	0	0	0	0	0	0	0	0
(060) 문화및관광	57	5.5	계	508,640	36,081	450,559	82,952	107,074	106,321	83,175	71,038	22,000
			의무	269,620	34,286	213,334	35,803	62,381	59,843	34,787	20,519	22,000
			재량	239,020	1,795	237,225	47,148	44,692	46,478	48,387	50,519	0
			국고보조금	54,308	7,680	31,228	4,423	7,725	8,911	5,908	4,261	15,400
			균특보조금	22,407	2,545	19,862	3,712	6,150	5,500	2,000	2,500	0
			기금보조금	12,553	945	11,608	2,332	4,371	1,595	1,635	1,675	0
			시도비	41,776	2,252	36,857	3,453	17,126	13,823	1,495	960	2,667
			시군구비	377,596	22,659	351,004	69,032	71,702	76,493	72,136	61,642	3,933
			지방채	0	0	0	0	0	0	0	0	0
			(채무부담)	0	0	0	0	0	0	0	0	0
			(민자 등)	90	0	90	90	0	0	0	0	0
(061) 문화예술	23	2.3	계	197,133	3,291	193,842	38,292	40,094	42,675	37,773	35,008	0

중기지방재정계획(2020 ~ 2024) 부문별 현황(총괄)

회계구분 : 일반회계 + 특별회계 + 기금

분 야 : 전체

부 문 : 전체

(단위 : 백만원)

분야부문별	건수	비율	재원	총사업비	기투자	연 도 별 투 자 계 획						향 후
						소 계	2020	2021	2022	2023	2024	
(061) 문화예술			의무	94,627	2,121	92,506	17,851	21,986	23,482	16,539	12,647	0
			재량	102,506	1,170	101,336	20,440	18,108	19,192	21,234	22,361	0
			국고보조금	8,550	0	8,550	114	1,716	1,718	1,720	3,282	0
			균특보조금	18,612	400	18,212	3,212	5,000	5,500	2,000	2,500	0
			기금보조금	4,255	0	4,255	807	828	850	873	897	0
			시도비	2,429	0	2,429	81	2,083	86	88	91	0
			시군구비	163,287	2,891	160,396	34,078	30,467	34,521	33,092	28,239	0
			지방채	0	0	0	0	0	0	0	0	0
			(채무부담)	0	0	0	0	0	0	0	0	0
			(민자 등)	0	0	0	0	0	0	0	0	0
(062) 관광	13	1.1	계	99,297	9,195	90,102	16,629	22,054	23,152	13,101	15,166	0
			의무	44,202	9,195	35,007	5,422	11,735	12,472	1,984	3,394	0
			재량	55,095	0	55,095	11,206	10,319	10,680	11,117	11,772	0
			국고보조금	2,146	0	2,146	0	122	2,024	0	0	0
			균특보조금	1,270	1,270	0	0	0	0	0	0	0
			기금보조금	2,033	945	1,088	401	403	92	95	98	0
			시도비	15,035	1,200	13,835	2,040	6,505	5,280	5	5	0
			시군구비	78,813	5,780	73,033	14,188	15,024	15,757	13,001	15,062	0
			지방채	0	0	0	0	0	0	0	0	0
			(채무부담)	0	0	0	0	0	0	0	0	0
			(민자 등)	0	0	0	0	0	0	0	0	0
(063) 체육	15	1.2	계	104,532	2,825	101,707	19,881	25,933	20,528	17,483	17,881	0
			의무	27,088	2,200	24,888	5,155	10,441	4,713	2,256	2,324	0
			재량	77,443	625	76,818	14,727	15,493	15,815	15,226	15,558	0

중기지방재정계획(2020 ~ 2024) 부문별 현황(총괄)

회계구분 : 일반회계 + 특별회계 + 기금

분 야 : 전체

부 문 : 전체

(단위 : 백만원)

분야부문별	건수	비율	재원	총사업비	기투자	연 도 별 투 자 계 획						향 후
						소 계	2020	2021	2022	2023	2024	
(063) 체육			국고보조금	198	0	198	38	39	40	40	41	0
			균특보조금	2,250	600	1,650	500	1,150	0	0	0	0
			기금보조금	5,675	0	5,675	1,012	3,024	535	547	557	0
			시도비	1,916	50	1,866	432	292	305	416	421	0
			시군구비	94,493	2,175	92,318	17,899	21,428	19,649	16,480	16,861	0
			지방채	0	0	0	0	0	0	0	0	0
			(채무부담)	0	0	0	0	0	0	0	0	0
			(민자 등)	0	0	0	0	0	0	0	0	0
(064) 문화재	6	0.8	계	107,679	20,770	64,909	8,150	18,993	19,966	14,818	2,983	22,000
			의무	103,702	20,770	60,932	7,375	18,220	19,175	14,008	2,154	22,000
			재량	3,977	0	3,977	775	773	791	809	828	0
			국고보조금	43,415	7,680	20,335	4,271	5,848	5,130	4,148	938	15,400
			균특보조금	275	275	0	0	0	0	0	0	0
			기금보조금	590	0	590	113	115	118	121	124	0
			시도비	22,396	1,002	18,727	901	8,246	8,152	986	442	2,667
			시군구비	41,003	11,813	25,257	2,866	4,784	6,566	9,563	1,479	3,933
			지방채	0	0	0	0	0	0	0	0	0
			(채무부담)	0	0	0	0	0	0	0	0	0
			(민자 등)	90	0	90	90	0	0	0	0	0
(070) 환경	50	11.6	계	1,003,213	47,048	956,165	166,972	205,457	200,371	200,208	183,157	0
			의무	340,064	38,530	301,534	45,919	68,715	63,998	65,158	57,744	0
			재량	663,150	8,518	654,632	121,053	136,742	136,373	135,050	125,413	0
			국고보조금	160,709	8,707	152,002	20,277	36,045	35,690	32,782	27,208	0
			균특보조금	87,004	17,943	69,061	6,437	17,089	16,540	16,542	12,453	0

중기지방재정계획(2020 ~ 2024) 부문별 현황(총괄)

회계구분 : 일반회계 + 특별회계 + 기금

분 야 : 전체

부 문 : 전체

(단위 : 백만원)

분야부문별	건수	비율	재원	총사업비	기투자	연 도 별 투 자 계 획						향 후
						소 계	2020	2021	2022	2023	2024	
(070) 환경			기금보조금	0	0	0	0	0	0	0	0	0
			시도비	16,358	1,352	15,006	4,741	4,289	2,168	2,131	1,678	0
			시군구비	739,142	19,046	720,096	135,517	148,034	145,974	148,753	141,818	0
			지방채	0	0	0	0	0	0	0	0	0
			(채무부담)	0	0	0	0	0	0	0	0	0
			(민자 등)	0	0	0	0	0	0	0	0	0
(071) 상하수도·수질	34	7.0	계	625,314	46,918	578,396	96,111	131,663	123,571	122,337	104,715	0
			의무	220,176	38,480	181,696	27,902	44,305	37,727	39,122	32,640	0
			재량	405,138	8,438	396,700	68,209	87,358	85,845	83,214	72,074	0
			국고보조금	107,367	8,707	98,660	12,882	25,624	23,817	21,284	15,052	0
			균특보조금	81,315	17,943	63,372	6,047	15,340	15,340	15,342	11,303	0
			기금보조금	0	0	0	0	0	0	0	0	0
			시도비	8,884	1,352	7,532	2,938	3,185	723	683	4	0
			시군구비	427,748	18,916	408,832	74,243	87,514	83,691	85,028	78,356	0
			지방채	0	0	0	0	0	0	0	0	0
			(채무부담)	0	0	0	0	0	0	0	0	0
			(민자 등)	0	0	0	0	0	0	0	0	0
(072) 폐기물	11	3.4	계	278,376	130	278,246	56,207	55,205	55,462	56,697	54,675	0
			의무	30,729	50	30,679	5,561	7,961	7,126	6,750	3,281	0
			재량	247,648	80	247,568	50,646	47,244	48,337	49,947	51,395	0
			국고보조금	11,472	0	11,472	1,338	3,497	2,887	2,389	1,361	0
			균특보조금	0	0	0	0	0	0	0	0	0
			기금보조금	0	0	0	0	0	0	0	0	0
			시도비	2,095	0	2,095	1,043	250	260	267	275	0

중기지방재정계획(2020 ~ 2024) 부문별 현황(총괄)

회계구분 : 일반회계 + 특별회계 + 기금

분 야 : 전체

부 문 : 전체

(단위 : 백만원)

분야부문별	건수	비율	재원	총사업비	기투자	연 도 별 투 자 계 획						향 후
						소 계	2020	2021	2022	2023	2024	
(074) 자연			(채무부담)	0	0	0	0	0	0	0	0	0
			(민자 등)	0	0	0	0	0	0	0	0	0
(075) 해양	2	0.2	계	15,162	0	15,162	1,396	4,324	3,151	3,180	3,111	0
			의무	11,401	0	11,401	700	3,601	2,400	2,400	2,300	0
			재량	3,761	0	3,761	696	723	751	780	811	0
			국고보조금	292	0	292	0	292	0	0	0	0
			균특보조금	5,689	0	5,689	390	1,749	1,200	1,200	1,150	0
			기금보조금	0	0	0	0	0	0	0	0	0
			시도비	0	0	0	0	0	0	0	0	0
			시군구비	9,181	0	9,181	1,006	2,283	1,951	1,980	1,961	0
			지방채	0	0	0	0	0	0	0	0	0
			(채무부담)	0	0	0	0	0	0	0	0	0
			(민자 등)	0	0	0	0	0	0	0	0	0
(080) 사회복지	83	28.0	계	2,321,951	12,494	2,309,457	437,571	449,381	461,505	476,544	484,456	0
			의무	2,137,071	7,894	2,129,177	399,195	413,623	424,946	442,369	449,045	0
			재량	184,879	4,600	180,279	38,376	35,758	36,559	34,175	35,411	0
			국고보조금	1,252,311	4,576	1,247,735	230,821	245,365	246,593	256,803	268,153	0
			균특보조금	10,999	0	10,999	2,065	2,130	2,198	2,267	2,339	0
			기금보조금	28,216	0	28,216	6,571	5,174	5,353	5,463	5,655	0
			시도비	306,271	632	305,639	58,574	60,395	61,712	61,447	63,510	0
			시군구비	724,154	7,286	716,868	139,539	136,317	145,650	150,564	144,799	0
			지방채	0	0	0	0	0	0	0	0	0
			(채무부담)	0	0	0	0	0	0	0	0	0
			(민자 등)	1,873	1,621	252	45	107	100	0	0	0

중기지방재정계획(2020 ~ 2024) 부문별 현황(총괄)

회계구분 : 일반회계 + 특별회계 + 기금

분 야 : 전체

부 문 : 전체

(단위 : 백만원)

분야부문별	건수	비율	재원	총사업비	기투자	연 도 별 투 자 계 획						향 후
						소 계	2020	2021	2022	2023	2024	
(081) 기초생활보장	13	3.6	계	296,174	0	296,174	54,972	56,680	59,157	61,335	64,032	0
			의무	282,833	0	282,833	52,381	54,052	56,491	58,631	61,278	0
			재량	13,342	0	13,342	2,591	2,628	2,666	2,704	2,753	0
			국고보조금	191,137	0	191,137	35,112	36,433	38,163	39,770	41,659	0
			균특보조금	8,077	0	8,077	1,512	1,562	1,614	1,667	1,722	0
			기금보조금	0	0	0	0	0	0	0	0	0
			시도비	24,600	0	24,600	4,583	4,660	4,915	5,079	5,363	0
			시군구비	72,361	0	72,361	13,765	14,025	14,466	14,818	15,288	0
			지방채	0	0	0	0	0	0	0	0	0
			(채무부담)	0	0	0	0	0	0	0	0	0
			(민자 등)	29	0	29	29	0	0	0	0	0
(082) 취약계층지원	14	3.6	계	304,086	3,000	301,086	59,772	62,813	60,020	63,725	54,756	0
			의무	298,304	3,000	295,304	58,535	61,773	58,941	62,566	53,487	0
			재량	5,782	0	5,782	1,237	1,040	1,079	1,159	1,268	0
			국고보조금	135,554	1,500	134,054	25,800	32,443	24,331	25,257	26,222	0
			균특보조금	0	0	0	0	0	0	0	0	0
			기금보조금	1,500	0	1,500	1,500	0	0	0	0	0
			시도비	36,176	0	36,176	7,620	8,205	7,903	6,117	6,330	0
			시군구비	130,857	1,500	129,357	24,852	22,164	27,786	32,351	22,204	0
			지방채	0	0	0	0	0	0	0	0	0
			(채무부담)	0	0	0	0	0	0	0	0	0
			(민자 등)	0	0	0	0	0	0	0	0	0
(084) 보육·가족및여성	27	6.9	계	574,967	1,100	573,867	111,969	111,476	114,069	116,662	119,692	0
			의무	541,075	0	541,075	103,535	105,581	108,117	110,506	113,335	0

중기지방재정계획(2020 ~ 2024) 부문별 현황(총괄)

회계구분 : 일반회계 + 특별회계 + 기금

분 야 : 전체

부 문 : 전체

(단위 : 백만원)

분야부문별	건수	비율	재원	총사업비	기투자	연 도 별 투 자 계 획						향 후
						소 계	2020	2021	2022	2023	2024	
(084) 보육·가족및여성			재량	33,893	1,100	32,793	8,434	5,895	5,952	6,155	6,356	0
			국고보조금	241,910	260	241,650	46,296	47,207	48,278	49,337	50,532	0
			균특보조금	0	0	0	0	0	0	0	0	0
			기금보조금	20,390	0	20,390	3,871	3,942	4,088	4,165	4,323	0
			시도비	156,063	130	155,933	29,866	30,456	31,156	31,839	32,617	0
			시군구비	156,604	710	155,894	31,935	29,872	30,547	31,320	32,220	0
			지방채	0	0	0	0	0	0	0	0	0
			(채무부담)	0	0	0	0	0	0	0	0	0
			(민자 등)	1,500	1,500	0	0	0	0	0	0	0
		11.9	계	989,852	4,894	984,958	181,105	188,346	197,716	203,676	214,115	0
			의무	919,515	4,894	914,621	166,409	173,529	182,346	191,244	201,093	0
			재량	70,337	0	70,337	14,696	14,817	15,371	12,431	13,023	0
			국고보조금	636,780	2,816	633,964	114,495	120,064	126,447	132,908	140,050	0
			균특보조금	0	0	0	0	0	0	0	0	0
			기금보조금	6,325	0	6,325	1,200	1,232	1,264	1,298	1,332	0
			시도비	72,237	502	71,735	13,204	13,720	14,330	14,896	15,586	0
			시군구비	274,510	1,576	272,934	52,206	53,331	55,675	54,574	57,147	0
			지방채	0	0	0	0	0	0	0	0	0
			(채무부담)	0	0	0	0	0	0	0	0	0
			(민자 등)	344	121	223	16	107	100	0	0	0
(086) 노동	7	0.6	계	50,202	0	50,202	9,603	9,770	10,016	10,271	10,541	0
			의무	40,920	0	40,920	7,785	7,979	8,177	8,380	8,599	0
			재량	9,282	0	9,282	1,817	1,792	1,840	1,891	1,942	0
			국고보조금	6,281	0	6,281	1,228	1,211	1,245	1,280	1,317	0

중기지방재정계획(2020 ~ 2024) 부문별 현황(총괄)

회계구분 : 일반회계 + 특별회계 + 기금

분 야 : 전체

부 문 : 전체

(단위 : 백만원)

분야부문별	건수	비율	재원	총사업비	기투자	연 도 별 투 자 계 획						향 후
						소 계	2020	2021	2022	2023	2024	
(088) 주택			시도비	9,221	0	9,221	1,788	1,803	1,818	1,883	1,929	0
			시군구비	40,868	3,500	37,368	7,356	7,335	7,395	7,521	7,760	0
			지방채	0	0	0	0	0	0	0	0	0
			(채무부담)	0	0	0	0	0	0	0	0	0
			(민자 등)	0	0	0	0	0	0	0	0	0
(090) 보건	12	1.4	계	111,678	90	111,588	21,078	21,884	22,520	22,864	23,242	0
			의무	93,218	90	93,128	17,544	18,454	18,745	19,041	19,344	0
			재량	18,460	0	18,460	3,534	3,429	3,776	3,823	3,898	0
			국고보조금	5,236	0	5,236	994	1,020	1,046	1,074	1,102	0
			균특보조금	4,040	0	4,040	761	784	807	832	857	0
			기금보조금	23,998	45	23,953	4,288	4,825	4,885	4,946	5,009	0
			시도비	7,570	14	7,557	1,455	1,482	1,511	1,540	1,569	0
			시군구비	70,834	32	70,802	13,580	13,773	14,271	14,473	14,705	0
			지방채	0	0	0	0	0	0	0	0	0
			(채무부담)	0	0	0	0	0	0	0	0	0
			(민자 등)	0	0	0	0	0	0	0	0	0
(091) 보건의료	11	1.3	계	105,348	90	105,258	19,875	20,831	21,170	21,514	21,867	0
			의무	89,615	90	89,525	16,851	17,748	18,024	18,307	18,595	0
			재량	15,732	0	15,732	3,024	3,083	3,145	3,208	3,272	0
			국고보조금	3,528	0	3,528	665	685	705	726	747	0
			균특보조금	4,040	0	4,040	761	784	807	832	857	0
			기금보조금	23,998	45	23,953	4,288	4,825	4,885	4,946	5,009	0
			시도비	6,955	14	6,941	1,336	1,362	1,388	1,414	1,442	0
			시군구비	66,827	32	66,796	12,824	13,177	13,385	13,597	13,813	0

중기지방재정계획(2020 ~ 2024) 부문별 현황(총괄)

회계구분 : 일반회계 + 특별회계 + 기금

분 야 : 전체

부 문 : 전체

(단위 : 백만원)

분야부문별	건수	비율	재원	총사업비	기투자	연 도 별 투 자 계 획						향 후
						소 계	2020	2021	2022	2023	2024	
(100) 농림해양수산			(민자 등)	9,302	0	9,302	1,793	2,527	1,634	1,661	1,688	0
(101) 농업·농촌	13	2.0	계	161,166	0	161,166	30,273	31,768	32,798	32,550	33,777	0
			의무	134,357	0	134,357	25,339	26,512	27,397	27,018	28,091	0
			재량	26,808	0	26,808	4,934	5,256	5,401	5,532	5,686	0
			국고보조금	27,099	0	27,099	4,848	5,748	5,843	5,168	5,491	0
			균특보조금	133	0	133	25	26	27	27	28	0
			기금보조금	3,833	0	3,833	741	753	766	779	793	0
			시도비	26,701	0	26,701	5,309	5,039	5,241	5,448	5,664	0
			시군구비	103,400	0	103,400	19,349	20,202	20,921	21,128	21,801	0
			지방채	0	0	0	0	0	0	0	0	0
			(채무부담)	0	0	0	0	0	0	0	0	0
			(민자 등)	1,235	0	1,235	215	255	255	255	255	0
(102) 임업·산촌	15	0.9	계	77,156	20	77,136	13,010	17,732	16,951	15,002	14,440	0
			의무	54,193	20	54,173	8,691	13,289	12,370	10,280	9,543	0
			재량	22,962	0	22,962	4,319	4,443	4,581	4,722	4,897	0
			국고보조금	17,269	0	17,269	3,368	2,856	3,642	3,604	3,799	0
			균특보조금	2,625	0	2,625	506	815	625	334	344	0
			기금보조금	0	0	0	0	0	0	0	0	0
			시도비	12,110	6	12,104	1,414	4,555	4,024	1,037	1,074	0
			시군구비	45,152	14	45,138	7,722	9,506	8,660	10,028	9,222	0
			지방채	0	0	0	0	0	0	0	0	0
			(채무부담)	0	0	0	0	0	0	0	0	0
			(민자 등)	0	0	0	0	0	0	0	0	0
(103) 해양수산·어촌	31	3.8	계	353,858	16,362	317,496	64,387	72,777	68,201	57,301	54,830	20,000

중기지방재정계획(2020 ~ 2024) 부문별 현황(총괄)

회계구분 : 일반회계 + 특별회계 + 기금

분 야 : 전체

부 문 : 전체

(단위 : 백만원)

분야부문별	건수	비율	재원	총사업비	기투자	연 도 별 투 자 계 획						향 후
						소 계	2020	2021	2022	2023	2024	
(103) 해양수산·어촌			의무	248,940	14,962	233,978	46,780	57,810	48,571	37,551	43,266	0
			재량	104,918	1,400	83,518	17,607	14,968	19,630	19,750	11,564	20,000
			국고보조금	108,365	6,794	87,571	21,432	26,099	20,074	12,330	7,635	14,000
			균특보조금	5,356	360	4,996	952	975	999	1,023	1,048	0
			기금보조금	0	0	0	0	0	0	0	0	0
			시도비	50,667	918	46,749	12,653	13,256	16,103	2,658	2,079	3,000
			시군구비	189,471	8,290	178,181	29,350	32,448	31,025	41,290	44,068	3,000
			지방채	0	0	0	0	0	0	0	0	0
			(채무부담)	0	0	0	0	0	0	0	0	0
			(민자 등)	8,067	0	8,067	1,578	2,272	1,379	1,406	1,433	0
(110) 산업·중소기업및에너지	9	1.2	계	99,130	3,370	95,760	10,460	17,136	22,979	22,607	22,577	0
			의무	72,993	0	72,993	7,494	12,282	17,024	17,682	18,510	0
			재량	26,137	3,370	22,767	2,966	4,854	5,955	4,925	4,067	0
			국고보조금	27,306	0	27,306	540	2,550	8,061	8,072	8,083	0
			균특보조금	0	0	0	0	0	0	0	0	0
			기금보조금	5,081	0	5,081	976	996	1,016	1,036	1,057	0
			시도비	4,549	0	4,549	1,351	1,764	831	298	305	0
			시군구비	62,193	3,370	58,823	7,593	11,826	13,072	13,200	13,132	0
			지방채	0	0	0	0	0	0	0	0	0
			(채무부담)	0	0	0	0	0	0	0	0	0
			(민자 등)	0	0	0	0	0	0	0	0	0
(114) 산업진흥·고도화	2	0.3	계	23,242	0	23,242	4,666	5,406	3,884	4,264	5,023	0
			의무	22,039	0	22,039	4,353	5,196	3,665	4,037	4,787	0
			재량	1,203	0	1,203	312	210	218	227	235	0

중기지방재정계획(2020 ~ 2024) 부문별 현황(총괄)

회계구분 : 일반회계 + 특별회계 + 기금

분 야 : 전체

부 문 : 전체

(단위 : 백만원)

분야부문별	건수	비율	재원	총사업비	기투자	연 도 별 투 자 계 획						향 후
						소 계	2020	2021	2022	2023	2024	
(114) 산업진흥·고도화			국고보조금	960	0	960	192	192	192	192	192	0
			균특보조금	0	0	0	0	0	0	0	0	0
			기금보조금	5,081	0	5,081	976	996	1,016	1,036	1,057	0
			시도비	3,149	0	3,149	1,025	1,505	565	27	27	0
			시군구비	14,051	0	14,051	2,472	2,714	2,111	3,009	3,746	0
			지방채	0	0	0	0	0	0	0	0	0
			(채무부담)	0	0	0	0	0	0	0	0	0
			(민자 등)	0	0	0	0	0	0	0	0	0
(115) 에너지및자원개발	1	0.1	계	4,888	0	4,888	1,047	813	858	1,061	1,109	0
			의무	4,711	0	4,711	1,003	794	812	1,041	1,060	0
			재량	177	0	177	44	19	45	19	49	0
			국고보조금	1,846	0	1,846	348	358	369	380	391	0
			균특보조금	0	0	0	0	0	0	0	0	0
			기금보조금	0	0	0	0	0	0	0	0	0
			시도비	409	0	409	139	67	67	68	68	0
			시군구비	2,633	0	2,633	561	388	421	613	650	0
			지방채	0	0	0	0	0	0	0	0	0
			(채무부담)	0	0	0	0	0	0	0	0	0
			(민자 등)	0	0	0	0	0	0	0	0	0
(116) 산업·중소기업일반	6	0.8	계	71,000	3,370	67,630	4,748	10,916	18,238	17,282	16,445	0
			의무	46,242	0	46,242	2,138	6,291	12,547	12,604	12,662	0
			재량	24,758	3,370	21,388	2,610	4,625	5,691	4,679	3,783	0
			국고보조금	24,500	0	24,500	0	2,000	7,500	7,500	7,500	0
			균특보조금	0	0	0	0	0	0	0	0	0

중기지방재정계획(2020 ~ 2024) 부문별 현황(총괄)

회계구분 : 일반회계 + 특별회계 + 기금

분 야 : 전체

부 문 : 전체

(단위 : 백만원)

분야부문별	건수	비율	재원	총사업비	기투자	연 도 별 투 자 계 획						향 후
						소 계	2020	2021	2022	2023	2024	
(116) 산업·중소기업일반			기금보조금	0	0	0	0	0	0	0	0	0
			시도비	991	0	991	187	192	198	204	210	0
			시군구비	45,508	3,370	42,138	4,561	8,724	10,540	9,578	8,735	0
			지방채	0	0	0	0	0	0	0	0	0
			(채무부담)	0	0	0	0	0	0	0	0	0
			(민자 등)	0	0	0	0	0	0	0	0	0
(120) 교통및물류	78	10.8	계	1,472,591	54,404	892,232	144,010	179,965	193,118	185,329	189,811	525,955
			의무	415,244	2,850	412,394	77,113	92,807	88,756	81,334	72,385	0
			재량	1,057,347	51,554	479,838	66,898	87,158	104,362	103,994	117,426	525,955
			국고보조금	8,991	0	8,991	2,630	1,430	2,737	443	1,750	0
			균특보조금	8,565	1,000	7,565	3,350	3,152	353	355	356	0
			기금보조금	0	0	0	0	0	0	0	0	0
			시도비	8,938	0	8,938	1,686	1,734	1,784	1,836	1,899	0
			시군구비	1,446,097	53,404	866,738	136,345	173,649	188,244	182,695	185,806	525,955
			지방채	0	0	0	0	0	0	0	0	0
			(채무부담)	0	0	0	0	0	0	0	0	0
			(민자 등)	0	0	0	0	0	0	0	0	0
(121) 도로	45	3.9	계	781,221	51,390	320,931	50,782	59,150	66,671	61,775	82,553	408,900
			의무	5,299	0	5,299	3,247	502	504	517	529	0
			재량	775,921	51,390	315,631	47,535	58,648	66,167	61,258	82,024	408,900
			국고보조금	208	0	208	40	41	42	42	43	0
			균특보조금	0	0	0	0	0	0	0	0	0
			기금보조금	0	0	0	0	0	0	0	0	0
			시도비	286	0	286	55	56	57	58	60	0

중기지방재정계획(2020 ~ 2024) 부문별 현황(총괄)

회계구분 : 일반회계 + 특별회계 + 기금

분 야 : 전체

부 문 : 전체

(단위 : 백만원)

분야부문별	건수	비율	재원	총사업비	기투자	연 도 별 투 자 계 획						향 후
						소 계	2020	2021	2022	2023	2024	
(121) 도로			시군구비	780,727	51,390	320,437	50,687	59,053	66,573	61,674	82,449	408,900
			지방채	0	0	0	0	0	0	0	0	0
			(채무부담)	0	0	0	0	0	0	0	0	0
			(민자 등)	0	0	0	0	0	0	0	0	0
	1	0.1	계	5,134	0	5,134	977	1,001	1,026	1,052	1,078	0
			의무	0	0	0	0	0	0	0	0	0
			재량	5,134	0	5,134	977	1,001	1,026	1,052	1,078	0
			국고보조금	0	0	0	0	0	0	0	0	0
			균특보조금	0	0	0	0	0	0	0	0	0
			기금보조금	0	0	0	0	0	0	0	0	0
			시도비	0	0	0	0	0	0	0	0	0
			시군구비	5,134	0	5,134	977	1,001	1,026	1,052	1,078	0
			지방채	0	0	0	0	0	0	0	0	0
			(채무부담)	0	0	0	0	0	0	0	0	0
			(민자 등)	0	0	0	0	0	0	0	0	0
		6.9	계	686,236	3,014	566,167	92,252	119,813	125,420	122,502	106,180	117,055
			의무	409,945	2,850	407,095	73,866	92,305	88,251	80,818	71,855	0
			재량	276,291	164	159,072	18,386	27,509	37,169	41,684	34,325	117,055
			국고보조금	8,783	0	8,783	2,590	1,389	2,695	401	1,707	0
			균특보조금	8,565	1,000	7,565	3,350	3,152	353	355	356	0
			기금보조금	0	0	0	0	0	0	0	0	0
			시도비	8,652	0	8,652	1,631	1,678	1,727	1,777	1,839	0
			시군구비	660,236	2,014	541,167	84,681	113,594	120,645	119,969	102,278	117,055
			지방채	0	0	0	0	0	0	0	0	0

중기지방재정계획(2020 ~ 2024) 부문별 현황(총괄)

회계구분 : 일반회계 + 특별회계 + 기금

분 야 : 전체

부 문 : 전체

(단위 : 백만원)

분야부문별	건수	비율	재원	총사업비	기투자	연 도 별 투 자 계 획						향 후
						소 계	2020	2021	2022	2023	2024	
(142) 지역맞도시	50	8.6	계	1,026,829	246,011	708,060	131,204	163,273	153,418	131,723	128,441	72,757
			의무	331,703	44,119	214,827	35,021	45,950	48,004	41,100	44,752	72,757
			재량	695,126	201,892	493,234	96,184	117,323	105,414	90,623	83,689	0
			국고보조금	3,241	0	3,241	626	651	653	654	656	0
			균특보조금	219,058	33,197	127,655	22,207	27,700	27,748	24,600	25,400	58,206
			기금보조금	0	0	0	0	0	0	0	0	0
			시도비	36,027	3,862	24,889	4,544	5,454	5,338	4,703	4,850	7,276
			시군구비	768,503	208,952	552,275	103,827	129,468	119,680	101,766	97,535	7,276
			지방채	0	0	0	0	0	0	0	0	0
			(채무부담)	0	0	0	0	0	0	0	0	0
			(민자 등)	15,500	15,500	0	0	0	0	0	0	0
(143) 산업단지	4	3.5	계	429,938	112,033	291,905	35,590	44,857	52,415	83,593	75,450	26,000
			의무	26,294	11,700	14,594	2,964	5,970	2,476	2,689	495	0
			재량	403,644	100,333	277,312	32,626	38,887	49,939	80,904	74,955	26,000
			국고보조금	102,456	500	85,956	2,530	8,635	12,191	32,397	30,203	16,000
			균특보조금	0	0	0	0	0	0	0	0	0
			기금보조금	310	0	310	60	60	60	65	65	0
			시도비	12,700	0	12,700	150	3,450	3,100	3,000	3,000	0
			시군구비	314,472	111,533	192,940	32,850	32,712	37,064	48,131	42,182	10,000
			지방채	0	0	0	0	0	0	0	0	0
			(채무부담)	0	0	0	0	0	0	0	0	0
			(민자 등)	19,100	0	19,100	4,000	5,000	5,000	5,100	0	0
(160) 예비비	0	0.9	계	71,002	0	71,002	11,716	11,014	11,627	12,153	24,493	0
			의무	0	0	0	0	0	0	0	0	0

중기지방재정계획(2020 ~ 2024) 부문별 현황(총괄)

회계구분 : 일반회계 + 특별회계 + 기금

분 야 : 전체

부 문 : 전체

(단위 : 백만원)

분야부문별	건수	비율	재원	총사업비	기투자	연 도 별 투 자 계 획						향 후
						소 계	2020	2021	2022	2023	2024	
(160) 예비비			재량	71,002	0	71,002	11,716	11,014	11,627	12,153	24,493	0
			국고보조금	0	0	0	0	0	0	0	0	0
			균특보조금	0	0	0	0	0	0	0	0	0
			기금보조금	0	0	0	0	0	0	0	0	0
			시도비	0	0	0	0	0	0	0	0	0
			시군구비	71,002	0	71,002	11,716	11,014	11,627	12,153	24,493	0
			지방채	0	0	0	0	0	0	0	0	0
			(채무부담)	0	0	0	0	0	0	0	0	0
			(민자 등)	0	0	0	0	0	0	0	0	0
(161) 예비비	0	0.9	계	71,002	0	71,002	11,716	11,014	11,627	12,153	24,493	0
			의무	0	0	0	0	0	0	0	0	0
			재량	71,002	0	71,002	11,716	11,014	11,627	12,153	24,493	0
			국고보조금	0	0	0	0	0	0	0	0	0
			균특보조금	0	0	0	0	0	0	0	0	0
			기금보조금	0	0	0	0	0	0	0	0	0
			시도비	0	0	0	0	0	0	0	0	0
			시군구비	71,002	0	71,002	11,716	11,014	11,627	12,153	24,493	0
			지방채	0	0	0	0	0	0	0	0	0
			(채무부담)	0	0	0	0	0	0	0	0	0
			(민자 등)	0	0	0	0	0	0	0	0	0
(900) 기타	3	11.4	계	937,760	0	937,760	180,302	183,773	187,449	191,202	195,033	0
			의무	855,104	0	855,104	164,180	167,449	170,921	174,467	178,087	0
			재량	82,656	0	82,656	16,122	16,324	16,528	16,736	16,946	0
			국고보조금	2,905	0	2,905	615	552	566	579	593	0

중기지방재정계획(2020 ~ 2024) 부문별 현황(총괄)

회계구분 : 일반회계 + 특별회계 + 기금

분 야 : 전체

부 문 : 전체

(단위 : 백만원)

분야부문별	건수	비율	재원	총사업비	기투자	연 도 별 투 자 계 획						향 후
						소 계	2020	2021	2022	2023	2024	
(900) 기타			균특보조금	0	0	0	0	0	0	0	0	0
			기금보조금	6,309	0	6,309	1,211	1,236	1,261	1,287	1,314	0
			시도비	1,722	0	1,722	325	335	344	354	364	0
			시군구비	926,825	0	926,825	178,151	181,650	185,279	188,982	192,763	0
			지방채	0	0	0	0	0	0	0	0	0
			(채무부담)	0	0	0	0	0	0	0	0	0
			(민자 등)	0	0	0	0	0	0	0	0	0
(901) 기타	0	11.4	계	937,760	0	937,760	180,302	183,773	187,449	191,202	195,033	0
			의무	855,104	0	855,104	164,180	167,449	170,921	174,467	178,087	0
			재량	82,656	0	82,656	16,122	16,324	16,528	16,736	16,946	0
			국고보조금	2,905	0	2,905	615	552	566	579	593	0
			균특보조금	0	0	0	0	0	0	0	0	0
			기금보조금	6,309	0	6,309	1,211	1,236	1,261	1,287	1,314	0
			시도비	1,722	0	1,722	325	335	344	354	364	0
			시군구비	926,825	0	926,825	178,151	181,650	185,279	188,982	192,763	0
			지방채	0	0	0	0	0	0	0	0	0
			(채무부담)	0	0	0	0	0	0	0	0	0
			(민자 등)	0	0	0	0	0	0	0	0	0

제 6 장

세부사업계획서

(총사업비 20억 이상, 행사성사업 1억 이상)

Ⅰ. 일반회계, 특별회계 · 기금

세부사업계획서

회계연도 : 2020년

회계구분 : 일반회계

분 야 : 전체

부 문 : 전체

(단위 : 백만원)

분야·부문·정책 ·단위·세부사업	사 업 개 요	국가 계획	투자 심사	지방 채	BTL	의무지출			재원	총사업비	기투자	연 도 별 투 자 계 획						향 후
						법 정	보 조	이 자				소 계	2020	2021	2022	2023	2024	
합 계									계	5,875,042	300,225	5,038,059	908,460	1,007,276	1,043,243	1,037,972	1,041,108	536,757
									의무	3,606,674	142,949	3,390,968	624,693	705,788	713,685	673,785	673,016	72,757
									재량	2,268,368	157,276	1,647,092	283,767	301,488	329,558	364,187	368,092	464,000
									국고보조금	1,600,124	23,455	1,546,669	273,985	302,052	311,169	327,234	332,229	30,000
									균특보조금	272,500	41,463	172,831	30,163	39,262	38,570	31,735	33,101	58,206
									기금보조금	46,948	600	46,348	9,785	10,914	8,379	8,548	8,722	0
									시도비	493,101	9,360	473,465	83,595	113,845	114,622	79,990	81,413	10,276
									시군구비	3,462,368	225,347	2,798,746	510,933	541,202	570,503	590,465	585,642	438,276
									(민자 등)	38,077	15,621	22,456	4,455	6,377	5,563	5,575	487	0
일반공공행정										249,237	12,531	236,705	43,791	42,445	53,207	52,766	44,495	0
입법및선거관리										10,011	0	10,011	2,000	1,942	1,982	2,023	2,064	0
지방의회 운영 지원										10,011	0	10,011	2,000	1,942	1,982	2,023	2,064	0
선진의회 실현										7,896	0	7,896	1,502	1,540	1,578	1,618	1,658	0
의회운영 기간:2020.01~2024.12 내용:의회운영			N	N	N	Y	N	N	계	7,896	0	7,896	1,502	1,540	1,578	1,618	1,658	0
									의무	7,896	0	7,896	1,502	1,540	1,578	1,618	1,658	0
									시군구비	7,896	0	7,896	1,502	1,540	1,578	1,618	1,658	0
의정지원										2,115	0	2,115	498	403	404	405	406	0
의정지원			N	N	N	N	N	N	계	2,115	0	2,115	498	403	404	405	406	0

세부사업계획서

회계연도 : 2020년

회계구분 : 일반회계

분 야 : 전체

부 문 : 전체

(단위 : 백만원)

분야·부문·정책 ·단위·세부사업				사업개요	국가 계획	투자 심사	지방 채	BTL	의무지출			재원	총사업비	기투자	연 도 별 투 자 계 획						향 후
									법 정	보 조	이 자				소 계	2020	2021	2022	2023	2024	
			의정지원	기간:2020.01 ~ 2024. 12 내용:의정지원		N	N	N	N	N	N	재량	2,115	0	2,115	498	403	404	405	406	0
				시군구비									2,115	0	2,115	498	403	404	405	406	0
			지방행정·재정지원										2,017	0	2,017	384	393	403	413	424	0
			자주재원 확보										2,017	0	2,017	384	393	403	413	424	0
			지방세수의 안정적 확충										2,017	0	2,017	384	393	403	413	424	0
			적정한 개별주택 가격조사	기간:2020.01~2024. 12 내용:개별주택 가격 조사	Y 국토 교통 부	N	N	N	Y	N	N	계	2,017	0	2,017	384	393	403	413	424	0
												의무	2,017	0	2,017	384	393	403	413	424	0
												국고보조금	1,008	0	1,008	192	197	202	207	212	0
												시군구비	1,008	0	1,008	192	197	202	207	212	0
			일반행정										237,208	12,531	224,677	41,408	40,110	50,822	50,330	42,007	0
			여수 브랜드 강화										4,292	0	4,292	855	857	858	860	862	0
			홍보 마케팅 활성화										4,292	0	4,292	855	857	858	860	862	0
			시민공감 홍보	기간:2020.01~2024. 12 대상:시민 및 언론사 규모:여수시민 및 언론사 내용:캠페인방송광고 등	N	N	N	N	N	N	N	계	4,292	0	4,292	855	857	858	860	862	0
												재량	4,292	0	4,292	855	857	858	860	862	0
												시군구비	4,292	0	4,292	855	857	858	860	862	0
			행정지원 및 조직 활성화										47,490	0	47,490	8,918	9,198	9,488	9,788	10,097	0
			직원 후생복지 지원										31,392	0	31,392	5,862	6,063	6,271	6,486	6,710	0
			공무원 사기진작 시책추진			N	N	N	N	N	N	계	6,480	0	6,480	1,221	1,257	1,295	1,334	1,374	0

세부사업계획서

회계연도 : 2020년

회계구분 : 일반회계

분 야 : 전체

부 문 : 전체

(단위 : 백만원)

분야·부문·정책 ·단위·세부사업				사 업 개 요	국가 계획	투 자 심사	지 방 채	BT	의무지출			재원	총사업비	기투자	연 도 별 투 자 계 획						향 후
									법 정	보 조	이 자				소 계	2020	2021	2022	2023	2024	
	공무원 사기진작 시책추진	기간:2020.01 ~ 2024.12 대상:시정성과 우수 공무원 등 내용:시정성과 우수 공무원 국외 연수, 현장활봉비 지원 등		N	N	N	N	N	N	재량	6,480	0	6,480	1,221	1,257	1,295	1,334	1,374	0		
										시군구비	6,480	0	6,480	1,221	1,257	1,295	1,334	1,374	0		
	맞춤형 복지제도	기간:2020.01 ~ 2024.12 대상:여수시 공무원 내용:맞춤형 복지비 등		N	N	N	Y	N	N	계	18,031	0	18,031	3,396	3,498	3,603	3,711	3,823	0		
										의무	18,031	0	18,031	3,396	3,498	3,603	3,711	3,823	0		
										시군구비	18,031	0	18,031	3,396	3,498	3,603	3,711	3,823	0		
	시청 직장어린이집 운영	기간:2020.01 ~ 2024.12 대상:직장어린이집 규모:보육정원 150명 내용:직장어린이집 운영		N	N	N	N	N	N	계	6,880	0	6,880	1,245	1,307	1,373	1,441	1,513	0		
										재량	6,880	0	6,880	1,245	1,307	1,373	1,441	1,513	0		
										시군구비	6,880	0	6,880	1,245	1,307	1,373	1,441	1,513	0		
	공무원 전문교육 운영										6,281	0	6,281	1,207	1,231	1,256	1,281	1,306	0		
	공무원 업무능률 향상	기간:2020.01 ~ 2024.12 대상:전 공무원 내용:공무원 교육 및 위탁교 육비 지원 등		N	N	N	N	N	N	계	6,281	0	6,281	1,207	1,231	1,256	1,281	1,306	0		
										재량	6,281	0	6,281	1,207	1,231	1,256	1,281	1,306	0		
										시군구비	6,281	0	6,281	1,207	1,231	1,256	1,281	1,306	0		
	일중심 조직관리										9,817	0	9,817	1,849	1,904	1,962	2,020	2,081	0		
	조직운영 내실화	기간:2020.01 ~ 2024.12 대상:전 공무원 규모:기간제근로자등보수 내용:대리근무자 인부임 등		N	N	N	N	N	N	계	9,817	0	9,817	1,849	1,904	1,962	2,020	2,081	0		
										재량	9,817	0	9,817	1,849	1,904	1,962	2,020	2,081	0		
										시군구비	9,817	0	9,817	1,849	1,904	1,962	2,020	2,081	0		
시민과 함께하는 자치행정										26,981	0	26,981	5,284	5,333	5,403	5,454	5,506	0			
열린시정 구현											1,310	0	1,310	250	250	270	270	270	0		

세부사업계획서

회계연도 : 2020년

회계구분 : 일반회계

분 야 : 전체

부 문 : 전체

(단위 : 백만원)

분야·부문·정책 ·단위·세부사업	사 업 개 요	국가 계획	투자 심사	지방 채	BTL	의무지출			재원	총사업비	기투자	연 도 별 투 자 계 획						향 후
						법 정	보 조	이 자				소 계	2020	2021	2022	2023	2024	
	시민의 날 행사	기간:2020.01 ~ 2024. 12 대상:여주시민 규모:시민화합행사 개최 내용:기념행사 및 체육행사 등	N	N	N	N	N	N	계	1,310	0	1,310	250	250	270	270	270	0
									재량	1,310	0	1,310	250	250	270	270	270	0
									시군구비	1,310	0	1,310	250	250	270	270	270	0
	읍·면·동 행정 지원									21,455	0	21,455	4,224	4,257	4,291	4,325	4,359	0
	읍·면·동 운영 지원	기간:2020.01 ~ 2024. 12 대상:27개 읍면동 내용:읍면동운영지원(비품 등)	N	N		N	N	N	계	4,163	0	4,163	800	816	832	849	866	0
									재량	4,163	0	4,163	800	816	832	849	866	0
									시군구비	4,163	0	4,163	800	816	832	849	866	0
	통·이반장 지원	기간:2020.01 ~ 2024. 12. 대상:이통반장 규모:이통장 686명, 반장 4,251명 내용:활동보상금 지급	N	N	N	Y	N	N	계	17,292	0	17,292	3,424	3,441	3,458	3,476	3,493	0
									의무	17,292	0	17,292	3,424	3,441	3,458	3,476	3,493	0
									시군구비	17,292	0	17,292	3,424	3,441	3,458	3,476	3,493	0
	주민자치센터 운영 지원									4,215	0	4,215	810	826	843	860	877	0
	주민자치센터 지원	기간:2020.01 ~ 2024. 12 대상:주민자치센터 규모:24개주민자치센터 내용:운영비 및 시설장비 지원	N	N	N	N	N	N	계	4,215	0	4,215	810	826	843	860	877	0
									재량	4,215	0	4,215	810	826	843	860	877	0
									시군구비	4,215	0	4,215	810	826	843	860	877	0
	회계 및 재산 관리 운영									79,699	184	79,515	9,613	13,079	22,713	21,654	12,456	0
	공유재산 및 물품 관리									10,589	0	10,589	2,008	2,061	2,116	2,173	2,230	0
	공유재산 관리	기간:2020.01 ~ 2024. 12 대상:토지, 건물, 선박 내용:지방재정경제회 보형가입, 실태조사 등	N	N	N	N	N	N	계	7,233	0	7,233	1,376	1,411	1,446	1,482	1,519	0
									재량	7,233	0	7,233	1,376	1,411	1,446	1,482	1,519	0

세부사업계획서

회계연도 : 2020년

회계구분 : 일반회계

분 야 : 전체

부 문 : 전체

(단위 : 백만원)

분야·부문·정책 ·단위·세부사업				사 업 개 요	국가 계획	투자 심사	지방 채	BTL	의무지출			재원	총사업비	기투자	연 도 별 투 자 계 획						향 후
									법 정	보 조	이 자				소 계	2020	2021	2022	2023	2024	
				공유재산 관리		N	N	N	N	N	N	시군구비	7,233	0	7,233	1,376	1,411	1,446	1,482	1,519	0
				공용차량 유지관리 기간:2020.01 ~ 2024. 12 대상:전기차, 화물차 등 내용:공용차량 신규 및 대체 취득, 관리		N	N	N	N	N	N	계	3,355	0	3,355	632	651	670	691	711	0
												재량	3,355	0	3,355	632	651	670	691	711	0
												시군구비	3,355	0	3,355	632	651	670	691	711	0
				저탄소 녹색청사 관리									69,110	184	68,926	7,605	11,018	20,597	19,482	10,225	0
				본청사 환경개선 기간:2020.01 ~ 2024. 12 내용:본청사 환경개선 비용 (시설 유지관리)		N	N	N	N	N	N	계	6,710	0	6,710	1,300	1,320	1,340	1,350	1,400	0
												재량	6,710	0	6,710	1,300	1,320	1,340	1,350	1,400	0
												시군구비	6,710	0	6,710	1,300	1,320	1,340	1,350	1,400	0
				여사·문수청사 환경개선 기간:2020.01 ~ 2024. 12 내용:여사 문수청사 환경개선 (시설물 유지 관리)		N	N	N	N	N	N	계	2,610	0	2,610	500	510	520	530	550	0
												재량	2,610	0	2,610	500	510	520	530	550	0
												시군구비	2,610	0	2,610	500	510	520	530	550	0
				동청사 산·증축 및 환경개선 기간:2020.01 ~ 2024. 12 위치:동청사 내용:동 청사 산증축 및 환경개선		N	N		N	N	N	계	3,185	0	3,185	600	618	637	656	675	0
												재량	3,185	0	3,185	600	618	637	656	675	0
												시군구비	3,185	0	3,185	600	618	637	656	675	0
				삼산면사무소 신축 기간:2019.01 ~ 2020. 12. 위치:삼산면 거문리 128-1번지 규모:지상3층/1동 1,392㎡ 내용:삼산면사무소 신축		N	N	N	N	N	N	계	4,389	184	4,205	4,205	0	0	0	0	0
												재량	4,389	184	4,205	4,205	0	0	0	0	0
												시군구비	4,389	184	4,205	4,205	0	0	0	0	0
				화정면사무소 신축공사		Y	N	N	N	N	N	계	3,670	0	3,670	0	570	3,100	0	0	0

세부사업계획서

회계연도 : 2020년

회계구분 : 일반회계

분 야 : 전체

부 문 : 전체

(단위 : 백만원)

분야·부문·정책 ·단위·세부사업	사 업 개 요	국가 계획	투자 심사	지방 채	BTL	의무지출			재원	총사업비	기투자	연 도 별 투 자 계 획						향 후
						법 정	보 조	이 자				소 계	2020	2021	2022	2023	2024	
	화정면사무소 신축공사	기간:2021.01 ~ 2022.12 위치:화정면 백야3길 8-11 규모:지상3층, 연면적 1,352㎡ 내용:화정면사무소 신축	Y	N	N	N	N	N	재량	3,670	0	3,670	0	570	3,100	0	0	0
									시군구비	3,670	0	3,670	0	570	3,100	0	0	0
	남면사무소 신축공사	기간:2023.01 ~ 2024.12 규모:지상3층, 연면적 1,358㎡ 내용:남면사무소 신축	Y	N	N	N	N	N	계	4,546	0	4,546	0	0	0	646	3,900	0
									재량	4,546	0	4,546	0	0	0	646	3,900	0
									시군구비	4,546	0	4,546	0	0	0	646	3,900	0
	본청사 별관 건립	기간:2019.01 ~ 2023.12 위치:학동 100번지 일원 규모:지하2층, 지상4층, 13,200㎡(증축) 내용:여수시청 본청사 별관 증축	Y	N	N	N	N	N	계	40,000	0	40,000	1,000	8,000	15,000	16,000	0	0
									재량	40,000	0	40,000	1,000	8,000	15,000	16,000	0	0
									시군구비	40,000	0	40,000	1,000	8,000	15,000	16,000	0	0
	주상동주민센터 신축	기간:2023.01 ~ 2024.12 위치:주상동 내용:주상동사무소 신축	Y	N	N	N	N	N	계	4,000	0	4,000	0	0	0	300	3,700	0
									재량	4,000	0	4,000	0	0	0	300	3,700	0
									시군구비	4,000	0	4,000	0	0	0	300	3,700	0
	시정의 기획·조정·평가									11,848	0	11,848	2,247	2,307	2,368	2,431	2,496	0
	시정업무 총괄 기획									7,477	0	7,477	1,394	1,443	1,494	1,546	1,600	0
	여수시도시관리공단 운영 지원	기간:2020.01 ~ 2024.12. 대상:여수시도시관리공단 대상:경영지원팀 내용:도시관리공단 운영 지원	N	N	N	N	N	N	계	7,477	0	7,477	1,394	1,443	1,494	1,546	1,600	0
									재량	7,477	0	7,477	1,394	1,443	1,494	1,546	1,600	0
									시군구비	7,477	0	7,477	1,394	1,443	1,494	1,546	1,600	0
	참여시정 구현 및 시책개발									2,237	0	2,237	443	445	447	450	452	0
	혁신전략 현안추진		N	N		N	N	N	계	2,237	0	2,237	443	445	447	450	452	0

세부사업계획서

회계연도 : 2020년

회계구분 : 일반회계

분 야 : 전체

부 문 : 전체

(단위 : 백만원)

분야·부문·정책 ·단위·세부사업				사 업 개 요	국가 계획	투 자 심사	지 방 채	BTL	의무지출			재원	총사업비	기투자	연 도 별 투 자 계 획						향 후
									법 정	보 조	이 자				소 계	2020	2021	2022	2023	2024	
			혁신전략 현안추진	기간:2020.01 ~ 2024.12. 대상:여수시민 분야:사회적 관심사업, 지역 밀착형 생활soc사업 등		N	N		N	N	N	재량	2,237	0	2,237	443	445	447	450	452	0
												시군구비	2,237	0	2,237	443	445	447	450	452	0
				법무행정									2,134	0	2,134	410	418	427	435	444	0
			법무행정 서비스 지원	기간:2020.01 ~ 2024.12 대상:여수시민 규모:상당실적 연500건 내용:무료법률상담		N	N		N	N	N	계	2,134	0	2,134	410	418	427	435	444	0
												재량	2,134	0	2,134	410	418	427	435	444	0
												시군구비	2,134	0	2,134	410	418	427	435	444	0
				여수박람회 사후활용 강화									20,092	12,348	7,744	5,653	500	515	530	546	0
				여수박람회 사후 활용 활성화									20,092	12,348	7,744	5,653	500	515	530	546	0
			청소년해양교육원 건립	기간:2017.01 ~ 2020.11 위치:수정동 776번지 규모:대지면적 4,710㎡, 연면적 6,238㎡(지하1, 지상4층/1동) 내용:해양 안전체험·교육시설, 다목적강당, 생활관, 부대시설	Y 해양 수산 부	N	N	N	N	Y	N	계	18,000	12,348	5,653	5,653	0	0	0	0	0
												의무	18,000	12,348	5,653	5,653	0	0	0	0	0
												국고보조금	9,800	5,145	4,655	4,655	0	0	0	0	0
												시도비	2,100	1,103	998	998	0	0	0	0	0
												시군구비	6,100	6,100	0	0	0	0	0	0	0
			여수청소년해양교육원 운영	기간:2020.01 ~ 2024.12 위치:수정동 776번지 내용:청소년해양교육원 운영비		N	N	N	N	N	N	계	2,092	0	2,092	0	500	515	530	546	0
												재량	2,092	0	2,092	0	500	515	530	546	0
												시군구비	2,092	0	2,092	0	500	515	530	546	0
				국제도시 위상 제고									4,408	0	4,408	856	883	885	889	896	0
				남해안권 마이스 산업 선도도시 육성									4,408	0	4,408	856	883	885	889	896	0

세부사업계획서

회계연도 : 2020년

회계구분 : 일반회계

분 야 : 전체

부 문 : 전체

(단위 : 백만원)

분야·부문·정책 ·단위·세부사업				사 업 개 요	국가 계획	투자 심사	지방 채	BTL	의무지출			재원	총사업비	기투자	연 도 별 투 자 계 획						향 후
									법 정	보 조	이 자				소 계	2020	2021	2022	2023	2024	
			MICE 기반 구축 및 육성	기간:2020.01 ~ 2024.12 대상:국내외 MICE관계자 내용:MICE 산업 개최 인센 티브 지원 등 활성화 지원		N	N	N	N	N	N	계	4,408	0	4,408	856	883	885	889	896	0
												재량	4,408	0	4,408	856	883	885	889	896	0
												시군구비	4,408	0	4,408	856	883	885	889	896	0
	인구유입 활성화												7,985	0	7,985	1,198	1,647	1,679	1,713	1,747	0
	시책사업 개발 및 지원												7,985	0	7,985	1,198	1,647	1,679	1,713	1,747	0
			인구증가 시책 추진	기간:2020.01 ~ 2024.12 내용: 인구증가 시책 추진 등 전입 인센티브 지원		N	N	N	N	N	N	계	4,773	0	4,773	890	921	953	987	1,021	0
												재량	4,773	0	4,773	890	921	953	987	1,021	0
												시군구비	4,773	0	4,773	890	921	953	987	1,021	0
			신혼부부 결혼장려금 및 전세자금 대출이자 지원	기간:2020.01 ~ 2024.12 규모:1,980세대 (결혼장려금 990, 전세자금 990) 내용:신혼부부 결혼장려금 및 전세자금 대출 이자 지원		N	N	N	N	N	N	계	3,212	0	3,212	308	726	726	726	726	0
												재량	3,212	0	3,212	308	726	726	726	726	0
												시군구비	3,212	0	3,212	308	726	726	726	726	0
	미래형 전자시정 구현												34,414	0	34,414	6,784	6,305	6,912	7,011	7,402	0
	스마트도시 기반 조성												18,374	0	18,374	3,530	3,600	3,671	3,744	3,829	0
			CCTV 통합관제센터 운영 및 활성화	기간:2020.01 ~ 2024.12 위치: 시청로1(여수시 CCTV통 합관제센터), 364㎡/110평 규모:CCTV통합관제시스템 유지 관리(방범용 CCTV 1,138대 등) 내용:CCTV통합관제센터 운영 및 방범용 CCTV 구축		N	N	N	N	N	N	계	18,374	0	18,374	3,530	3,600	3,671	3,744	3,829	0
												재량	18,374	0	18,374	3,530	3,600	3,671	3,744	3,829	0
												시도비	160	0	160	30	30	30	30	40	0
												시군구비	18,214	0	18,214	3,500	3,570	3,641	3,714	3,789	0
	행정정보화 운영											6,974	0	6,974	1,470	912	1,438	1,454	1,700	0	

세부사업계획서

회계연도 : 2020년

회계구분 : 일반회계

분 야 : 전체

부 문 : 전체

(단위 : 백만원)

분야·부문·정책 ·단위·세부사업				사 업 개 요	국가 계획	투자 심사	지방 채	BTL	의무지출			재원	총사업비	기투자	연 도 별 투 자 계 획						향 후										
									법 정	보 조	이 자				소 계	2020	2021	2022	2023	2024											
		전산 물품 관리	기간:2020.01 ~ 2024.12 대상:노후 전산장비 내용:노후 전산장비 교체		N	N	N	N	N	N	계	6,974	0	6,974	1,470	912	1,438	1,454	1,700	0											
											재량	6,974	0	6,974	1,470	912	1,438	1,454	1,700	0											
											시군구비	6,974	0	6,974	1,470	912	1,438	1,454	1,700	0											
		정보통신망 이용환경 조성											9,066	0	9,066	1,783	1,793	1,803	1,813	1,873	0										
		행정 정보통신 장비 현대화	기간:2020.01 ~ 2024.12 대상:시민 및 직원 내용:통신장비 현대화 및 콜센터 운영 등	N	N	N	N	Y	N	계	9,066	0	9,066	1,783	1,793	1,803	1,813	1,873	0												
										의무	9,066	0	9,066	1,783	1,793	1,803	1,813	1,873	0												
										시도비	3,800	0	3,800	750	750	750	750	800	0												
										시군구비	5,266	0	5,266	1,033	1,043	1,053	1,063	1,073	0												
		공공질서및안전											10,093	500	9,593	3,336	1,876	1,417	1,460	1,504	0										
		재난방재·민방위											10,093	500	9,593	3,336	1,876	1,417	1,460	1,504	0										
	재난안전총괄관리	산단안전지도	여수국가산단 재난대응통합 안전 인프라 구축 사업(국가직접사업)	기간:2019.03 ~ 2023.12 대상:여수국가산단 근로자 규모:부지4,725㎡ 건물 2동 내용:내진 평가 설비, 훈련및 시험 평가 운영등	Y 산업 통상 자원 부	N	N	N	N	N	계	3,000	500	2,500	2,000	500	0	0	0	0											
											재량	3,000	500	2,500	2,000	500	0	0	0	0											
											시군구비	3,000	500	2,500	2,000	500	0	0	0	0											
											민방위 운영										7,093	0	7,093	1,336	1,376	1,417	1,460	1,504	0		
											민방위 및 사회복무요원 관리										7,093	0	7,093	1,336	1,376	1,417	1,460	1,504	0		
											사회복무요원 보상금					N	N	N	N	N	N	계	7,093	0	7,093	1,336	1,376	1,417	1,460	1,504	0

세부사업계획서

회계연도 : 2020년
회계구분 : 일반회계
분 야 : 전체
부 문 : 전체

(단위 : 백만원)

분야·부문·정책 ·단위·세부사업				사업개요	국가 계획	투자 심사	지방 채	BTL	의무지출			재원	총사업비	기투자	연 도 별 투 자 계 획						향 후
									법 정	보 조	이 자				소 계	2020	2021	2022	2023	2024	
				사회복무요원 보상금	기간:2020.01 ~ 2024.12 대상:사회복무요원 내용:사회복무요원 보수, 교통비, 중식비	N	N	N	N	N	N	재량	7,093	0	7,093	1,336	1,376	1,417	1,460	1,504	0
												시군구비	7,093	0	7,093	1,336	1,376	1,417	1,460	1,504	0
교육													149,636	0	149,636	32,314	28,191	28,937	29,703	30,490	0
				유아및초중등교육									146,818	0	146,818	31,767	27,636	28,374	29,131	29,910	0
				명문학교 육성 및 지역인재 양성									73,093	0	73,093	17,741	13,259	13,638	14,027	14,428	0
				교육기반 조성									63,243	0	63,243	15,849	11,329	11,668	12,018	12,379	0
				초·중·고교 교육지원	기간:2020.01 ~ 2024.12 대상:여수시 초, 중, 고등학교 내용:초중고교 교육지원	N	N	N	N	N	N	계	53,286	0	53,286	10,037	10,338	10,648	10,967	11,296	0
												재량	53,286	0	53,286	10,037	10,338	10,648	10,967	11,296	0
												시군구비	53,286	0	53,286	10,037	10,338	10,648	10,967	11,296	0
				등하굣길 안전지킴이 지원	기간:2020.01 ~ 2024.12 대상:초등학교 44개교 및 안전 지킴이 240명 내용:초등학교 등하굣길 안전지도	N	N	N	N	N	N	계	5,107	0	5,107	962	991	1,021	1,051	1,083	0
												재량	5,107	0	5,107	962	991	1,021	1,051	1,083	0
												시군구비	5,107	0	5,107	962	991	1,021	1,051	1,083	0
				전남대학교 국동캠퍼스(협동관) 리모델링 사업	기간:2019.01 ~ 2020.12 대상:여수시민 규모:협동관 리모델링 1식 내용:사회 상생발전, 일자리 창출, 시민 평생학습 기회 제공	N	N	N	N	N	N	계	4,850	0	4,850	4,850	0	0	0	0	0
												재량	4,850	0	4,850	4,850	0	0	0	0	0
												시군구비	4,850	0	4,850	4,850	0	0	0	0	0
				행복교육지원센터 관리 운영									9,850	0	9,850	1,893	1,931	1,969	2,009	2,049	0
				인문인성프로그램 운영	기간:2020.01 ~ 2024.12 대상:초, 중, 고등학생 사업량:9개 프로그램 내용:사랑 중심의 인문 프로 그램 및 사회적가치 교육 지원	N	N	N	N	N	N	계	4,235	0	4,235	814	830	847	864	881	0
												재량	4,235	0	4,235	814	830	847	864	881	0

세부사업계획서

회계연도 : 2020년

회계구분 : 일반회계

분 야 : 전체

부 문 : 전체

(단위 : 백만원)

분야·부문·정책 ·단위·세부사업				사 업 개 요	국가 계획	투자 심사	지방 채	BTL	의무지출			재원	총사업비	기투자	연 도 별 투 자 계 획						향 후
									법 정	보 조	이 자				소 계	2020	2021	2022	2023	2024	
				인문인성프로그램 운영		N	N	N	N	N	N	시군구비	4,235	0	4,235	814	830	847	864	881	0
				진로진학프로그램 운영	기간:2020.01 ~ 2024. 12 대상:초, 중, 고등학생 사업량:10개 프로그램 내용:진로, 진학의 교육정보 플랫폼 기능 다변화 추진	N	N	N	N	N	N	계	5,615	0	5,615	1,079	1,101	1,123	1,145	1,168	0
												재량	5,615	0	5,615	1,079	1,101	1,123	1,145	1,168	0
												시군구비	5,615	0	5,615	1,079	1,101	1,123	1,145	1,168	0
				학교급식관리									73,725	0	73,725	14,026	14,377	14,736	15,104	15,482	0
				학교 급식 지원									73,725	0	73,725	14,026	14,377	14,736	15,104	15,482	0
				친환경 농산물 식재료 지원	기간:2020.01 ~ 2024. 12 대상:초, 중, 고, 특수학교 규모:313개소 49,280명 내용:친환경농산물 식재료 지원	N	N	N	N	Y	N	계	36,768	0	36,768	6,995	7,170	7,349	7,533	7,721	0
												의무	36,768	0	36,768	6,995	7,170	7,349	7,533	7,721	0
												시도비	9,460	0	9,460	1,800	1,845	1,891	1,938	1,987	0
												시군구비	27,308	0	27,308	5,195	5,325	5,458	5,595	5,735	0
				학교 무상급식 지원	기간:2020.01 ~ 2024. 12 대상:초, 중학교 규모:90개교 22,499명 내용:식품비, 인건비, 운영비 지원	N	N	N	N	N	N	계	36,957	0	36,957	7,031	7,207	7,387	7,572	7,761	0
												재량	36,957	0	36,957	7,031	7,207	7,387	7,572	7,761	0
												시군구비	36,957	0	36,957	7,031	7,207	7,387	7,572	7,761	0
				평생·직업교육									2,818	0	2,818	547	555	564	572	581	0
				평생학습 및 외국어교육 강화									2,818	0	2,818	547	555	564	572	581	0
				국제화 교육특구 조성									2,818	0	2,818	547	555	564	572	581	0
				사이버 외국어 화상학습 운영	기간:2020.01 ~ 2024. 12 대상:일반시민, 학생 규모:매기수 400명 (연 1,200명) 내용:원어민을 활용한 면대면 1:5 외국어 화상학습	N	N	N	N	N	N	계	2,818	0	2,818	547	555	564	572	581	0
												재량	2,818	0	2,818	547	555	564	572	581	0

세부사업계획서

회계연도 : 2020년

회계구분 : 일반회계

분 야 : 전체

부 문 : 전체

(단위 : 백만원)

분야·부문·정책 ·단위·세부사업	사 업 개 요	국가 계획	투자 심사	지방 채	BTL	의무지출			재원	총사업비	기투자	연 도 별 투 자 계 획						향 후
						법 정	보 조	이 자				소 계	2020	2021	2022	2023	2024	
사이버 외국어 화상학습 운영			N	N	N	N	N	N	시군구비	2,818	0	2,818	547	555	564	572	581	0
문화및관광										372,873	32,196	340,677	58,121	85,889	84,756	62,516	49,394	0
문화예술										157,744	2,121	155,623	28,772	33,229	35,501	30,776	27,344	0
문화축제 지원										8,700	0	8,700	1,700	1,700	1,700	1,800	1,800	0
가족여행 일반지, 사계절 축제도시조성										8,700	0	8,700	1,700	1,700	1,700	1,800	1,800	0
여수 거북선축제	기간:2020.01 ~ 2024.12 장소:종포해양공원, 이순신 광장, 웅천, 선소 일원 규모:전국 관광객 300,000 명 내용:통제영길놀이, 개막행사, 해상수군출정식, 체험공연행사	N	N	N	N	N	N	계	4,750	0	4,750	950	950	950	950	950	950	0
								재량	4,750	0	4,750	950	950	950	950	950	950	0
								시군구비	4,750	0	4,750	950	950	950	950	950	950	0
여수밤바다 불꽃축제	기간:2020.01 ~ 2024.12 대상:여수시민 및 관광객 관람객:15만명 내용:낭만콘서트, 여수밤바다 불꽃쇼	N	N	N	N	N	N	계	2,350	0	2,350	450	450	450	500	500	500	0
								재량	2,350	0	2,350	450	450	450	500	500	500	0
								시군구비	2,350	0	2,350	450	450	450	500	500	500	0
여수 동동 북축제	기간:2020.01 ~ 2024.12 대상:시민, 관광객 규모:10만명 내용:북 경연대회, 퍼레이드, 마스터클래스, 전시체험행사 등	N	N	N	N	N	N	계	1,600	0	1,600	300	300	300	350	350	350	0
								재량	1,600	0	1,600	300	300	300	350	350	350	0
								시군구비	1,600	0	1,600	300	300	300	350	350	350	0
문화예술진흥										122,575	1,621	120,954	20,802	29,784	30,860	22,099	17,409	0
지역문화예술사업 육성										5,820	0	5,820	1,067	1,145	1,173	1,202	1,232	0
통합 문화 이용권 사업 (국가직접 지원사업)		Y 문화 체육 관광 부	N	N		N	Y	N	계	4,870	0	4,870	917	945	973	1,002	1,032	0
									의무	4,870	0	4,870	917	945	973	1,002	1,032	0

세부사업계획서

회계연도 : 2020년

회계구분 : 일반회계

분 야 : 전체

부 문 : 전체

(단위 : 백만원)

분야·부문·정책 ·단위·세부사업				사 업 개 요	국가 계획	투자 심사	지방 채	BTL	의무지출			재원	총사업비	기투자	연 도 별 투 자 계 획						향 후
									법 정	보 조	이 자				소 계	2020	2021	2022	2023	2024	
	통합 문화 이용권 사업 (국가직접 지원사업)	기간:2020.01 ~ 2024.12 대상:기초생활수급자 및 차상 위계층의 저소득층 내용:단체 관람 시 공연관람료, 차량 및 식사 또는 간식비 지원	Y 문화 체육 관광 부	N	N		N	Y	N	기금보조금	3,512	0	3,512	662	681	702	723	745	0		
										시도비	407	0	407	77	79	81	84	86	0		
										시군구비	950	0	950	179	184	190	196	201	0		
	여수 문화예술 브랜드 사업	기간:2020.01 ~ 2024.12 대상:여수시 무형문화재 및 민속예술 공연 단체 등 내용:도 지정무형문화재 및 전통문화예술 공연		N	N		N	N	N	계	950	0	950	150	200	200	200	200	200	0	
										재량	950	0	950	150	200	200	200	200	200	0	
										시군구비	950	0	950	150	200	200	200	200	200	0	
	특색있는 문화예술행사										1,170	0	1,170	230	230	230	240	240	0		
	여수국제아트 페스티벌	기간:2020.01 ~ 2024.12 대상:여수시민 내용:18개국 400여명 국제 미술 전시(회화, 도예, 아외조각전)		N	N	N	N	N	N	계	1,170	0	1,170	230	230	230	240	240	0		
										재량	1,170	0	1,170	230	230	230	240	240	0		
										시군구비	1,170	0	1,170	230	230	230	240	240	0		
	지역 문화예술사업지원 (음악, 무용분야 등)										1,860	0	1,860	360	360	360	390	390	0		
	여수 마칭페스티벌	기간:2020.01 ~ 2024.12 대상:여수시민 내용:마칭 페스티벌	Y 문화 체육 관광 부	N	N	N	N	Y	N	계	820	0	820	160	160	160	170	170	0		
										의무	820	0	820	160	160	160	170	170	0		
										기금보조금	300	0	300	60	60	60	60	60	0		
										시군구비	520	0	520	100	100	100	110	110	0		
	여수음악제	기간:2020.01 ~ 2024.12 대상:여수시민 위치:여수시일원, 예울마루 내용:KBS교향악단과 지역 청소년 협연 음악제 개최		N	N	N	N	N	N	계	1,040	0	1,040	200	200	200	220	220	0		
										재량	1,040	0	1,040	200	200	200	220	220	0		
										시군구비	1,040	0	1,040	200	200	200	220	220	0		

세부사업계획서

회계연도 : 2020년

회계구분 : 일반회계

분 야 : 전체

부 문 : 전체

(단위 : 백만원)

분야·부문·정책 ·단위·세부사업		사 업 개 요	국가 계획	투자 심사	지방 채	BTL	의무지출			재원	총사업비	기투자	연 도 별 투 자 계 획						향 후	
							법 정	보 조	이 자				소 계	2020	2021	2022	2023	2024		
		지역 문화콘텐츠 개발 육성									20,403	115	20,288	1,420	3,889	3,905	3,926	7,148	0	
		신도심 거리문화공연 운영	기간:2020.01 ~ 2024.12 위치:여서,문수,웅천,시전,소호 대상:시민 내용:주요 거점별 거리문화공연 제공	N	N		N	N	N	계	812	0	812	157	160	160	165	170	0	
										재량	812	0	812	157	160	160	165	170	0	
										시군구비	812	0	812	157	160	160	165	170	0	
		낭만버스커 거리문화공연 운영	기간:2020.01 ~ 2024.12. 위치:종포해양공원 일원 등 내용:댄스, 악기공연, 어쿠스틱 공연, 밴드공연 등	N	N	N	N	N	N	N	계	2,726	0	2,726	513	529	545	561	578	0
											재량	2,726	0	2,726	513	529	545	561	578	0
											시군구비	2,726	0	2,726	513	529	545	561	578	0
		문화도시 지정(조성)사업 추진	기간:2019.01 ~ 2025.12 분야:역사전통, 예술, 문화산업, 사회문화, 지역자율 규모:5년간 최대 200억이내 지원 내용:지정후 5년간 행정적 재정적 지원	Y 문화 체육 관광 부	Y	N	N	N	Y	N	계	16,865	115	16,750	750	3,200	3,200	3,200	6,400	0
											의무	16,865	115	16,750	750	3,200	3,200	3,200	6,400	0
											국고보조금	8,000	0	8,000	0	1,600	1,600	1,600	3,200	0
											시군구비	8,865	115	8,750	750	1,600	1,600	1,600	3,200	0
		문화기반시설 확충										45,383	1,506	43,877	10,844	13,708	14,569	2,343	2,413	0
		여수시립박물관 건립	기간:2018.10. ~ 2022. 6. 대상:시민, 관광객 규모:박물관 건립 1식 내용:여수시립박물관 건립	Y 문화 체육 관광 부	N	N	N	N	Y	N	계	28,000	1,506	26,494	2,700	11,500	12,294	0	0	0
											의무	28,000	1,506	26,494	2,700	11,500	12,294	0	0	0
											국특보조금	11,200	0	11,200	1,200	5,000	5,000	0	0	0
											시군구비	16,800	1,506	15,294	1,500	6,500	7,294	0	0	0
예울마루 운영 관리	기간:2020.01 ~ 2024.12 위치:예울마루로 100 내용:GS칼텍스 예울마루 관리 위탁		N	N	N	N	N	N	계	11,383	0	11,383	2,144	2,208	2,275	2,343	2,413	0		
									재량	11,383	0	11,383	2,144	2,208	2,275	2,343	2,413	0		

세부사업계획서

회계연도 : 2020년

회계구분 : 일반회계

분 야 : 전체

부 문 : 전체

(단위 : 백만원)

분야·부문·정책 ·단위·세부사업			사업개요	국가 계획	투자 심사	지방 채	BTL	의무지출			재원	총사업비	기투자	연 도 별 투 자 계 획						향 후
								법 정	보 조	이 자				소 계	2020	2021	2022	2023	2024	
			예울마루 운영 관리		N	N	N	N	N	N	시군구비	11,383	0	11,383	2,144	2,208	2,275	2,343	2,413	0
			여수 생활문화센터 건립(생활SOC)	Y 문화 체육 관광 부	N	N	N	N	Y	N	계	6,000	0	6,000	6,000	0	0	0	0	0
											의무	6,000	0	6,000	6,000	0	0	0	0	0
											균특보조금	900	0	900	900	0	0	0	0	0
											시군구비	5,100	0	5,100	5,100	0	0	0	0	0
			시립예술단 운영									25,710	0	25,710	4,817	4,974	5,136	5,304	5,478	0
			시립예술단 지원		N	N	N	N	N	N	계	22,212	0	22,212	4,184	4,309	4,439	4,572	4,709	0
											재량	22,212	0	22,212	4,184	4,309	4,439	4,572	4,709	0
											시군구비	22,212	0	22,212	4,184	4,309	4,439	4,572	4,709	0
			지방 공연문화 활성화		N	N		N	N	N	계	3,498	0	3,498	633	665	698	733	769	0
											재량	3,498	0	3,498	633	665	698	733	769	0
											시군구비	3,498	0	3,498	633	665	698	733	769	0
			시민을 위한 공연장 운영관리									22,229	0	22,229	2,064	5,478	5,487	8,693	507	0
			안전하고 질높은 공연장 운영		N	N		N	N	N	계	2,437	0	2,437	468	478	487	497	507	0
											재량	2,437	0	2,437	468	478	487	497	507	0
											시군구비	2,437	0	2,437	468	478	487	497	507	0
			시민회관 진남문예회관 리모델링 추진(전환사업)		Y	N	N	N	Y	N	계	19,792	0	19,792	1,596	5,000	5,000	8,196	0	0
											의무	19,792	0	19,792	1,596	5,000	5,000	8,196	0	0

세부사업계획서

회계연도 : 2020년

회계구분 : 일반회계

분 야 : 전체

부 문 : 전체

(단위 : 백만원)

분야·부문·정책 ·단위·세부사업	사 업 개 요	국가 계획	투자 심사	지방 채	BTL	의무지출			재원	총사업비	기투자	연 도 별 투 자 계 획						향 후
						법 정	보 조	이 자				소 계	2020	2021	2022	2023	2024	
	시민회관 진남문예회관 리모델링 추진(전환사업)		Y	N	N	N	Y	N	시도비	2,000	0	2,000	0	2,000	0	0	0	0
									시군구비	17,792	0	17,792	1,596	3,000	5,000	8,196	0	0
	시민이 행복한 도서관									26,469	500	25,969	6,270	1,745	2,941	6,878	8,135	0
	책읽는 문화 확산									4,008	0	4,008	755	778	801	825	850	0
	이용자 맞춤 콘텐츠 확보	기간:2020.01 ~ 2024.12 위치:시립도서관 6개관 규모:도서구입 연3만여권 내용:도서,비도서등 구입	N	N	N	N	N	N	계	4,008	0	4,008	755	778	801	825	850	0
									재량	4,008	0	4,008	755	778	801	825	850	0
									시군구비	4,008	0	4,008	755	778	801	825	850	0
	지역별 독서문화 제공									19,260	500	18,760	4,900	340	1,500	5,400	6,620	0
	현암도서관 시설물 보강 및 확충 (생활 SOC)	기간:2018.10 ~ 2020.12 위치:충민사길 43(덕충동) 규모:3,546㎡ 내용:내진보수보강 공사 및 시설 현대화	Y	문화 체육 관광 부	N	N	N	Y	N	계	5,400	500	4,900	4,900	0	0	0	0
										의무	5,400	500	4,900	4,900	0	0	0	0
										균특보조금	1,000	0	1,000	1,000	0	0	0	0
										시군구비	4,400	500	3,900	3,900	0	0	0	0
	환경도서관 리모델링	기간:2022.01 ~ 2024.12. 위치:환경도서관 규모: 리모델링 2,200㎡ 내용: 환경도서관을 어린이도서관 으로 리모델링	Y	N	N	N	N	N	계	4,620	0	4,620	0	0	500	2,000	2,120	0
									재량	4,620	0	4,620	0	0	500	2,000	2,120	0
									시군구비	4,620	0	4,620	0	0	500	2,000	2,120	0
	죽림어린이도서관 신축	기간:2021.01 ~ 2024.12 위치:소라면 죽림택지개발지구 내(예정) 규모:연면적 2,600㎡ (지하1층, 지상 3층) 내용:어린이 도서관 신축	Y	문화 체육 관광 부	N	N	Y	N	계	9,240	0	9,240	0	340	1,000	3,400	4,500	0
									의무	9,240	0	9,240	0	340	1,000	3,400	4,500	0
									균특보조금	5,000	0	5,000	0	0	500	2,000	2,500	0

세부사업계획서

회계연도 : 2020년

회계구분 : 일반회계

분 야 : 전체

부 문 : 전체

(단위 : 백만원)

분야·부문·정책 ·단위·세부사업				사업개요	국가 계획	투자 심사	지방 채	BTL	의무지출			재원	총사업비	기투자	연 도 별 투 자 계 획						향 후
									법 정	보 조	이 자				소 계	2020	2021	2022	2023	2024	
			죽림어린이도서관 신축		Y 문화체육 관광부	Y	N		N	Y	N	시군구비	4,240	0	4,240	0	340	500	1,400	2,000	0
			독서문화 인프라 확충										3,200	0	3,200	615	627	640	653	666	0
			작은도서관 조성 및 운영 지원	기간:2020.01 ~ 2024.12 대상:관내 작은도서관 44개소 내용:작은도서관 지원		N	N		N	N	N	계	3,200	0	3,200	615	627	640	653	666	0
												재량	3,200	0	3,200	615	627	640	653	666	0
												시군구비	3,200	0	3,200	615	627	640	653	666	0
			관광										62,513	8,505	54,008	8,687	15,119	16,301	6,033	7,869	0
			관광산업 진흥										58,513	6,105	52,408	7,887	14,319	16,301	6,033	7,869	0
			관광 안내정보 선진화										15,537	0	15,537	2,857	2,975	3,104	3,233	3,369	0
			여수관광 홍보	기간:2020.01 ~ 2024.12 내용:여수 관광 홍보 비용 (광고료, 홍보물제작 등)		N	N	N	N	N	N	계	10,830	0	10,830	1,960	2,058	2,161	2,269	2,382	0
												재량	10,830	0	10,830	1,960	2,058	2,161	2,269	2,382	0
												시군구비	10,830	0	10,830	1,960	2,058	2,161	2,269	2,382	0
			국내·외 관광객 유치행사	기간:2020.01 ~ 2024.12 대상:국내외 관광객 내용:국내외 단체관광객 유치 인센티브 지급		N	N	N	N	N	N	계	2,102	0	2,102	404	412	420	429	437	0
												재량	2,102	0	2,102	404	412	420	429	437	0
												시군구비	2,102	0	2,102	404	412	420	429	437	0
			문화관광해설가(사) 운영	기간:2020.01 ~ 2024.12 내용:문화관광 해설가 활동비, 피복비 등		N	N		N	N	N	계	2,071	0	2,071	390	402	414	426	439	0
												재량	2,071	0	2,071	390	402	414	426	439	0
												시군구비	2,071	0	2,071	390	402	414	426	439	0
			여수 낭만버스 시티투어 운영지원		Y 문화체육 관광부	N	N		N	Y	N	계	534	0	534	103	103	109	109	110	0

세부사업계획서

회계연도 : 2020년

회계구분 : 일반회계

분 야 : 전체

부 문 : 전체

(단위 : 백만원)

분야·부문·정책 ·단위·세부사업				사업개요	국가 계획	투자 심사	지방 채	BTL	의무지출			재원	총사업비	기투자	연 도 별 투 자 계 획						향 후
									법 정	보 조	이 자				소 계	2020	2021	2022	2023	2024	
			여수 낭만버스 시티투어 운영지원	기간:2020.01 ~ 2024. 12 내용:낭만버스 시간을 달리는 버스커 운영	Y 문화체육관광 부	N	N		N	Y	N	의무	534	0	534	103	103	109	109	110	0
												시군구비	534	0	534	103	103	109	109	110	0
			관광 인프라 구축										37,186	6,105	31,081	4,040	10,344	12,097	1,600	3,000	0
			조명연합수군 테마 관광자원 개발(전환사업)	기간:2016.01 ~ 2021. 12 위치:묘동동 일원 규모:테마공원 조성 (30,037㎡), 부지매입 19필지 내용:조명 연합광장, 추모공원, 전망공원, 쉼터조성 등		N	N	N	N	Y	N	계	8,395	4,905	3,490	2,490	1,000	0	0	0	0
												의무	8,395	4,905	3,490	2,490	1,000	0	0	0	0
												균특보조금	1,270	1,270	0	0	0	0	0	0	0
												시도비	1,760	0	1,760	1,260	500	0	0	0	0
												시군구비	5,365	3,635	1,730	1,230	500	0	0	0	0
			전남권 핵심관광지 육성(대한민국 테마여행 10선 핵심관광지 육성) (자본)	기간:2017.03 ~ 2021. 12 대상:여수, 순천, 광양, 보성 /코스명 "남도 바닷길" 내용:관광시설 개선, 주변 환경 정비, 지역관광 연계망 구축, 인력양성	Y 문화체육관광 부	N	N		N	Y	N	계	2,000	1,200	800	400	400	0	0	0	0
												의무	2,000	1,200	800	400	400	0	0	0	0
												기금보조금	1,000	600	400	200	200	0	0	0	0
												시군구비	1,000	600	400	200	200	0	0	0	0
			돌산 향일암 권역 관광자원개발사업 (전환사업)	기간:2019.01 ~ 2023. 12 위치:돌산을 올림길 일원 내용:도로개선, 주차장, 탐방로, 전망쉼터 등		Y	N	N	N	Y	N	계	12,000	0	12,000	400	3,500	3,500	1,600	3,000	0
												의무	12,000	0	12,000	400	3,500	3,500	1,600	3,000	0
												시도비	6,000	0	6,000	0	3,000	3,000	0	0	0
												시군구비	6,000	0	6,000	400	500	500	1,600	3,000	0
			금오도 비렁길 활성화 사업(전환사업)	기간:2019.01 ~ 2022. 12 위치:남면 금오도		N	N	N	N	Y	N	계	3,000	0	3,000	200	1,800	1,000	0	0	0
												의무	3,000	0	3,000	200	1,800	1,000	0	0	0

세부사업계획서

회계연도 : 2020년

회계구분 : 일반회계

분 야 : 전체

부 문 : 전체

(단위 : 백만원)

분야·부문·정책 ·단위·세부사업				사 업 개 요	국가 계획	투자 심사	지방 채	BTL	의무지출			재원	총사업비	기투자	연 도 별 투 자 계 획						향 후		
									법 정	보 조	이 자				소 계	2020	2021	2022	2023	2024			
			금오도 비령길 활성화 사업(전환사업)	규모:출렁다리 1개소, 전망대 2개소, 편의시설 정비 등 내용:비령길 4-5구간 편의 휴양 시설 등 설치		N	N	N	N	Y	N	시도비	1,500	0	1,500	100	900	500	0	0	0		
												시군구비	1,500	0	1,500	100	900	500	0	0	0		
			장척마을 갯가노을 전망대 조성사업 (남해안 오션뷰 명소화 사업)	기간:2021.01 ~ 2022.12 위치:소리면 사곡리 장척마을 일원 내용:전망데크, 편의시설, 마을 연계사업 등	N	N	N	N	Y	N	계	4,291	0	4,291	0	244	4,047	0	0	0			
											의무	4,291	0	4,291	0	244	4,047	0	0	0			
											국고보조금	2,146	0	2,146	0	122	2,024	0	0	0			
											시군구비	2,146	0	2,146	0	122	2,024	0	0	0			
			섬마을 너울길 조성사업(전환사업)	기간:2020.01 ~ 2022.12 위치:화정면 적금, 둔병, 조발도 일원 내용:섬(적금도, 남도, 둔병도, 조발도)지역 관광인프라 구축	N	N	N	N	Y	N	계	7,500	0	7,500	550	3,400	3,550	0	0	0			
											의무	7,500	0	7,500	550	3,400	3,550	0	0	0			
											시도비	3,750	0	3,750	275	1,700	1,775	0	0	0			
											시군구비	3,750	0	3,750	275	1,700	1,775	0	0	0			
			관광객 편의시설 확충												5,790	0	5,790	990	1,000	1,100	1,200	1,500	0
			관광 편의시설물 유지관리	기간:2020.01 ~ 2024.12 대상:공원 쉼터, 탐방로, 전망대 및 기타시설 등 내용:관광 편의시설물 유지관리 (인건비, 시설물 정비)	N	N		N	N	N	계	2,840	0	2,840	490	500	550	600	700	0			
											재량	2,840	0	2,840	490	500	550	600	700	0			
											시군구비	2,840	0	2,840	490	500	550	600	700	0			
			관광시설물 개선사업	기간:2020.01~2024.12 대상:관광시설물 내용:관광시설물 개선	N	N	N	N	N	N	계	2,950	0	2,950	500	500	550	600	800	0			
											재량	2,950	0	2,950	500	500	550	600	800	0			
											시군구비	2,950	0	2,950	500	500	550	600	800	0			
			균형있는 지역 관광개발												4,000	2,400	1,600	800	800	0	0	0	0

세부사업계획서

회계연도 : 2020년

회계구분 : 일반회계

분 야 : 전체

부 문 : 전체

(단위 : 백만원)

분야·부문·정책 ·단위·세부사업			사업개요	국가 계획	투자 심사	지방 채	BTL	의무지출			재원	총사업비	기투자	연 도 별 투 자 계 획						향 후
								법 정	보 조	이 자				소 계	2020	2021	2022	2023	2024	
		섬 인프라 구축										4,000	2,400	1,600	800	800	0	0	0	0
		가고 싶은 섬(손죽도) 가꾸기 사업	기간:2017.01 ~ 2021.12 대상:섬 마을기업 규모:초등학교 리모델링 및 탐방로 개설 등 내용:섬 관광인프라 구축	N	N	N	N	Y	N		계	4,000	2,400	1,600	800	800	0	0	0	0
											의무	4,000	2,400	1,600	800	800	0	0	0	0
											시도비	2,000	1,200	800	400	400	0	0	0	0
											시군구비	2,000	1,200	800	400	400	0	0	0	0
		체육										78,194	2,200	75,994	14,798	20,411	14,869	12,793	13,124	0
		스포츠마케팅을 통한 지역경제 활성화										1,120	0	1,120	200	210	230	230	250	0
		전국규모대회 유치·개최										1,120	0	1,120	200	210	230	230	250	0
		여수 오픈테니스대회	기간:2020.01 ~ 2024.12 대상:테니스 동호인 등 규모:1,200여명 내용:테니스 우수선수육성 및 동호인 자변확대	N	N	N	N	Y	N		계	550	0	550	100	110	110	110	120	0
											의무	550	0	550	100	110	110	110	120	0
											시도비	50	0	50	10	10	10	10	10	0
											시군구비	500	0	500	90	100	100	100	110	0
		여수오동도배 오픈워터수영대회	기간:2020.01 ~ 2024.12 위치:오동도 수역 또는 엑스포해양공원 일원 규모:2개 종목 [엘리트 10km/마스터즈 (연령별 20-60대 3km)] 내용:수영대회 개최	N	N	N	N	Y	N		계	570	0	570	100	100	120	120	130	0
											의무	570	0	570	100	100	120	120	130	0
											시도비	80	0	80	10	10	20	20	20	0
											시군구비	490	0	490	90	90	100	100	110	0
		활력충전으로 시민이 행복한 체육활동 지원										16,302	0	16,302	3,174	3,217	3,260	3,304	3,348	0
		지역체육 육성 및 지원										3,779	0	3,779	719	737	755	774	794	0

세부사업계획서

회계연도 : 2020년

회계구분 : 일반회계

분 야 : 전체

부 문 : 전체

(단위 : 백만원)

분야·부문·정책 ·단위·세부사업	사 업 개 요	국가 계획	투자 심사	지방 채	BTL	의무지출			재원	총사업비	기투자	연 도 별 투 자 계 획						향 후
						법 정	보 조	이 자				소 계	2020	2021	2022	2023	2024	
	시민체육대회 개최	기간:2020.01 ~ 2024.12 위치:진남경기장 외 보조경기장 규모:27개 읍면동 참가선수단 및 시민 30,000여명 내용:시민체육대회 개최	N	N	N	N	N	N	계	3,779	0	3,779	719	737	755	774	794	0
									재량	3,779	0	3,779	719	737	755	774	794	0
									시군구비	3,779	0	3,779	719	737	755	774	794	0
	직장운동경기부 육성									12,523	0	12,523	2,455	2,480	2,504	2,529	2,555	0
	직장운동경기부 공동운영	기간:2020.01 ~ 2024.12 대상:여수시 직장운동경기부 4개팀 32명 내용:선수단 급여, 운영비 등	N	N	N	N	N	N	계	12,523	0	12,523	2,455	2,480	2,504	2,529	2,555	0
									재량	12,523	0	12,523	2,455	2,480	2,504	2,529	2,555	0
									시군구비	12,523	0	12,523	2,455	2,480	2,504	2,529	2,555	0
	시민과 함께하는 공공체육시설 확충									27,340	2,200	25,140	4,950	10,530	4,740	2,430	2,490	0
	공공체육시설 확충 및 정비									27,340	2,200	25,140	4,950	10,530	4,740	2,430	2,490	0
	체육시설 확충 및 정비	기간:2020.01 ~ 2024.12 내용:공공체육시설 확충 및 정비	N	N	N	N	N	N	계	3,290	0	3,290	650	630	630	690	690	0
									재량	3,290	0	3,290	650	630	630	690	690	0
									시도비	170	0	170	30	30	30	40	40	0
									시군구비	3,120	0	3,120	620	600	600	650	650	0
	동네체육시설 확충 및 정비	기간:2020.01 ~ 2024.12 대상:27개 읍면동 내용:동네체육시설 신설 및 노후시설 정비	N	N	N	N	N	N	계	8,350	0	8,350	1,600	1,600	1,610	1,740	1,800	0
									재량	8,350	0	8,350	1,600	1,600	1,610	1,740	1,800	0
									시도비	700	0	700	100	100	100	200	200	0
									시군구비	7,650	0	7,650	1,500	1,500	1,510	1,540	1,600	0
	진남 배드민턴 전용구장 건립		N	N	N	N	Y	N	계	7,700	2,200	5,500	1,700	3,800	0	0	0	0

세부사업계획서

회계연도 : 2020년

회계구분 : 일반회계

분 야 : 전체

부 문 : 전체

(단위 : 백만원)

분야·부문·정책 ·단위·세부사업	사 업 개 요	국가 계획	투자 심사	지방 채	BTL	의무지출			재원	총사업비	기투자	연 도 별 투 자 계 획						향 후
						법 정	보 조	이 자				소 계	2020	2021	2022	2023	2024	
	진남 배드민턴 전용구장 건립	기간:2019.01 ~ 2021.6 규모:연면적 3,300㎡ / 2층 내용:배드민턴 전용구장(12면), 사무실, 샤워실, 화장실 등	N	N	N	N	Y	N	의무	7,700	2,200	5,500	1,700	3,800	0	0	0	0
									균특보조금	2,250	600	1,650	500	1,150	0	0	0	0
									시도비	50	50	0	0	0	0	0	0	0
									시군구비	5,400	1,550	3,850	1,200	2,650	0	0	0	0
	웅천국민체육센터 건립	기간:2019.01 ~ 2023.12 위치:웅천예울병원 일원 규모:수영장(25m, 5레인) 다목적체육관, 샤워장 등 내용:국민체육센터 건립	Y	문화 체육 관광 부	N	N	N	Y	N	계	8,000	0	8,000	1,000	4,500	2,500	0	0
										의무	8,000	0	8,000	1,000	4,500	2,500	0	0
										기금보조금	3,000	0	3,000	500	2,500	0	0	0
										시군구비	5,000	0	5,000	500	2,000	2,500	0	0
	시민 편의위주의 체육시설 운영·관리									32,622	0	32,622	6,154	6,334	6,519	6,709	6,905	0
	체육시설 운영 및 관리									32,622	0	32,622	6,154	6,334	6,519	6,709	6,905	0
	진남체육공원 운영 및 관리	기간:2020.01 ~ 2024.12 대상:진남체육공원 내용:진남체육공원 관리 및 운영비	N	N	N	N	N	N	계	5,214	0	5,214	992	1,017	1,042	1,068	1,095	0
									재량	5,214	0	5,214	992	1,017	1,042	1,068	1,095	0
									시군구비	5,214	0	5,214	992	1,017	1,042	1,068	1,095	0
	진남수영장 운영 및 관리	기간:2020.01 ~ 2024.12 대상:진남수영장 내용:진남수영장 운영 및 관리 위탁비	N	N	N	N	N	N	계	11,096	0	11,096	2,090	2,153	2,217	2,284	2,352	0
									재량	11,096	0	11,096	2,090	2,153	2,217	2,284	2,352	0
									시군구비	11,096	0	11,096	2,090	2,153	2,217	2,284	2,352	0
	장애인 국민체육센터 운영 및 관리	기간:2020.01 ~ 2024.12 대상:장애인 국민체육센터 내용:장애인 국민체육센터 운영 및 관리 위탁비	N	N	N	N	N	N	계	3,320	0	3,320	625	644	663	683	704	0
									재량	3,320	0	3,320	625	644	663	683	704	0

세부사업계획서

회계연도 : 2020년

회계구분 : 일반회계

분 야 : 전체

부 문 : 전체

(단위 : 백만원)

분야·부문·정책 ·단위·세부사업				사 업 개 요	국가 계획	투자 심사	지방 채	BTL	의무지출			재원	총사업비	기투자	연 도 별 투 자 계 획						향 후
									법 정	보 조	이 자				소 계	2020	2021	2022	2023	2024	
		장애인 국민체육센터 운영 및 관리			N	N	N	N	N	N	시군구비	3,320	0	3,320	625	644	663	683	704	0	
			망마경기장 운영 및 관리	기간:2020.01 ~ 2024.12 내용:망마경기장 관리 및 운영	N	N	N	N	N	N	계	3,775	0	3,775	711	732	754	777	800	0	
											재량	3,775	0	3,775	711	732	754	777	800	0	
											시군구비	3,775	0	3,775	711	732	754	777	800	0	
		망마국민체육센터 운영 및 관리	기간:2020.01 ~ 2024.12 대상:망마국민체육센터 내용:망마국민체육센터 관리 및 운영 위탁비	N	N	N	N	N	N	계	9,217	0	9,217	1,736	1,788	1,842	1,897	1,954	0		
										재량	9,217	0	9,217	1,736	1,788	1,842	1,897	1,954	0		
										시군구비	9,217	0	9,217	1,736	1,788	1,842	1,897	1,954	0		
		해양레저스포츠 기반 구축											810	0	810	320	120	120	120	130	0
		해양레저스포츠 활성화											810	0	810	320	120	120	120	130	0
			여수전국 해양레저스포츠 대회	기간:2020.01 ~ 2024.12 내용:전국해양스포츠 대회 개최	N	N	N	N	Y	N	계	610	0	610	120	120	120	120	130	0	
											의무	610	0	610	120	120	120	120	130	0	
											시도비	305	0	305	60	60	60	60	65	0	
	시군구비										305	0	305	60	60	60	60	65	0		
	남해안컵 국제요트대회		기간:2020.01~2024.12 위치:부산~통영~여수 (세계박람회장 일원) 규모:10개국 300명 이상 내용:남해안컵 국제요트대회	N	N	N	N	Y	N	계	200	0	200	200	0	0	0	0	0		
										의무	200	0	200	200	0	0	0	0	0		
										시도비	100	0	100	100	0	0	0	0	0		
										시군구비	100	0	100	100	0	0	0	0	0		
	문화재											74,422	19,370	55,052	5,863	17,132	18,085	12,914	1,058	0	

세부사업계획서

회계연도 : 2020년

회계구분 : 일반회계

분 야 : 전체

부 문 : 전체

(단위 : 백만원)

분야·부문·정책 ·단위·세부사업	사업개요	국가 계획	투자 심사	지방 채	BT	의무지출			재원	총사업비	기투자	연도별투자계획						향후
						법 정	보 조	이 자				소 계	2020	2021	2022	2023	2024	
문화재 보존										74,422	19,370	55,052	5,863	17,132	18,085	12,914	1,058	0
문화재 복원 구축										36,500	14,420	22,080	4,500	7,030	6,000	4,550	0	0
국가지정문화재 및 등록문화재 보수정비 지원(진남관)	기간:2013.01~2020.12 위치:동문로 11 내용:진남관 해체보수 정비	Y 문화 재청	N	N	N	N	Y	N	계	15,000	9,570	5,430	4,500	930	0	0	0	0
									의무	15,000	9,570	5,430	4,500	930	0	0	0	0
									국고보조금	10,501	6,700	3,801	3,150	651	0	0	0	0
									시도비	1,350	861	489	405	84	0	0	0	0
									시군구비	3,149	2,009	1,140	945	195	0	0	0	0
전라좌수영 동헌일원 복원사업	기간:2016.01 ~ 2024.12 대상:시민 및 관광객 규모:토지매입, 발굴조사용역, 동헌복원, 건물철거, 주변정비 등 내용:동헌일원 문화재 복원	Y 문화 재청	N	N	N	N	Y	N	계	21,500	4,850	16,650	0	6,100	6,000	4,550	0	0
									의무	21,500	4,850	16,650	0	6,100	6,000	4,550	0	0
									국고보조금	11,655	0	11,655	0	4,270	4,200	3,185	0	0
									시도비	1,998	0	1,998	0	732	720	546	0	0
									시군구비	7,847	4,850	2,997	0	1,098	1,080	819	0	0
문화재 유지관리										37,922	4,950	32,972	1,363	10,102	12,085	8,364	1,058	0
문화재 유지보수 및 보존관리	기간:2020.01 ~ 2024.12 내용:문화재 유지보수 및 보존 관리		N	N		N	N	N	계	2,202	0	2,202	423	432	440	449	458	0
									재량	2,202	0	2,202	423	432	440	449	458	0
									시군구비	2,202	0	2,202	423	432	440	449	458	0
문화재 야행 프로그램			Y	N	N	N	Y	N	계	2,840	0	2,840	440	600	600	600	600	0
									의무	2,840	0	2,840	440	600	600	600	600	0

세부사업계획서

회계연도 : 2020년

회계구분 : 일반회계

분 야 : 전체

부 문 : 전체

(단위 : 백만원)

분야·부문·정책 ·단위·세부사업				사 업 개 요	국가 계획	투 자 심사	지 방 채	BTL	의무지출			재원	총사업비	기투자	연 도 별 투 자 계 획						향 후
									법 정	보 조	이 자				소 계	2020	2021	2022	2023	2024	
			문화재 야행 프로그램	기간:2020.01 ~ 2024.12 위치:진남관 일원 내용:관내 문화유산 및 이순신 유적지 등 탐방 및 체험		Y	N	N	N	Y	N	국고보조금	1,136	0	1,136	176	240	240	240	240	0
												시도비	341	0	341	53	72	72	72	72	0
												시군구비	1,363	0	1,363	211	288	288	288	288	0
			여수 선소테마영상전시관 건립(전환사업)	기간:2019.01 ~ 2023.12 대상:시민 및 관광객 규모:연면적 3,600㎡ 내용:미디어아트관 등		Y	N	N	N	Y	N	계	15,000	550	14,450	500	5,113	5,338	3,500	0	0
												의무	15,000	550	14,450	500	5,113	5,338	3,500	0	0
												균특보조금	275	275	0	0	0	0	0	0	0
												시도비	7,225	0	7,225	0	3,613	3,613	0	0	0
												시군구비	7,500	275	7,225	500	1,500	1,725	3,500	0	0
			여수 선소테마정원 조성(전환사업)	기간:2019.01 ~ 2023.12 대상:시민 및 관광객 사업면적:133,474㎡ 내용:문화관광자원 확충		Y	N	N	N	Y	N	계	17,880	4,400	13,480	0	3,958	5,708	3,815	0	0
												의무	17,880	4,400	13,480	0	3,958	5,708	3,815	0	0
												국고보조금	28	0	28	0	0	0	28	0	0
												시도비	6,765	0	6,765	0	3,383	3,383	0	0	0
												시군구비	11,087	4,400	6,687	0	575	2,325	3,787	0	0
환경												380,282	9,181	371,101	70,015	71,361	75,548	76,878	77,299	0	
	상하수도·수질												34,786	9,051	25,735	6,673	4,613	4,713	4,815	4,921	0
		수질 및 대기오염 관리											16,495	0	16,495	4,562	2,892	2,952	3,013	3,076	0
		수질환경 관리											6,700	0	6,700	1,249	1,293	1,338	1,385	1,434	0
		생활오수분뇨 및 축산폐수 관리			N	N		N	Y	N	계	6,700	0	6,700	1,249	1,293	1,338	1,385	1,434	0	

세부사업계획서

회계연도 : 2020년

회계구분 : 일반회계

분 야 : 전체

부 문 : 전체

(단위 : 백만원)

분야·부문·정책 ·단위·세부사업				사 업 개 요	국가 계획	투 자 심사	지 방 채	BTL	의무지출			재원	총사업비	기투자	연 도 별 투 자 계 획						향 후
									법 정	보 조	이 자				소 계	2020	2021	2022	2023	2024	
		생활오수·분뇨 및 축산폐수 관리	기간:2020.01 ~ 2024.12 규모:공중화장실 5,356개소 등 내용:생활오수, 분뇨 및 축산 폐수 관리 및 공중화장실 유지 관리		N	N		N	Y	N	의무	6,700	0	6,700	1,249	1,293	1,338	1,385	1,434	0	
											시도비	18	0	18	3	4	4	4	4	0	
											시군구비	6,682	0	6,682	1,246	1,290	1,335	1,381	1,430	0	
		환경오염 배출업소 관리											9,795	0	9,795	3,313	1,599	1,613	1,628	1,643	0
		산단환경감시	기간:2020.01 ~ 2024.12 내용:산단환경 감시 운영비		N	N	N	N	N	N	N	계	2,109	0	2,109	1,055	262	263	264	265	0
												재량	2,109	0	2,109	1,055	262	263	264	265	0
												시군구비	2,109	0	2,109	1,055	262	263	264	265	0
		미세먼지 불법배출 예방 감시 지원(경상)	기간:2020.01 ~ 2024.12 대상: 산업단지, 건설공사장 등 미세먼지 다량배출 우려지역 내용:미세먼지 불법배출 예방 감시	Y 환경 부	N	N	N	N	Y	N	계	3,378	0	3,378	649	662	675	689	703	0	
											의무	3,378	0	3,378	649	662	675	689	703	0	
											국고보조금	1,689	0	1,689	325	331	338	344	351	0	
											시군구비	1,689	0	1,689	325	331	338	344	351	0	
		소규모 사업장 방지시설 설치 지원사업	기간:2020.01 ~ 2024.12 대상: 「대기환경보전법」 제 23조에 따른 배출시설 설치 허가 (신고) 사업장 내용:노후 방지시설 개선 및 신규 설치비용을 지원	Y 환경 부	N	N	N	N	Y	N	계	4,309	0	4,309	1,609	675	675	675	675	0	
											의무	4,309	0	4,309	1,609	675	675	675	675	0	
											국고보조금	2,394	0	2,394	894	375	375	375	375	0	
											시군구비	1,915	0	1,915	715	300	300	300	300	0	
		상수도 식수관리											12,389	9,051	3,338	988	570	582	593	605	0
		도서지역 식수원 개발											9,480	9,051	429	429	0	0	0	0	0
		화정면 도서식수원 개발			Y 환경 부	N	N	N	N	Y	N	계	9,480	9,051	429	429	0	0	0	0	0

세부사업계획서

회계연도 : 2020년

회계구분 : 일반회계

분 야 : 전체

부 문 : 전체

(단위 : 백만원)

분야·부문·정책 ·단위·세부사업				사 업 개 요	국가 계획	투자 심사	지방 채	BTL	의무지출			재원	총사업비	기투자	연 도 별 투 자 계 획						향 후																						
									법 정	보 조	이 자				소 계	2020	2021	2022	2023	2024																							
			화정면 도서식수원 개발	기간:2016.12 ~ 2020.06 대상:4개 도서(조발, 낭도, 문병, 적금) 규모:관로 28.311km 내용:도서지역 수도시설 확충	Y 환경 부	N	N	N	N	Y	N	의무	9,480	9,051	429	429	0	0	0	0	0																						
												균특보조금	4,361	4,061	300	300	0	0	0	0	0																						
												시도비	374	335	39	39	0	0	0	0	0																						
												시군구비	4,745	4,655	90	90	0	0	0	0	0																						
				소규모 수도시설 유지관리									2,909	0	2,909	559	570	582	593	605	0																						
			소규모 수도시설 유지보수사업	기간:2020.01 ~ 2024.12 대상:소규모 수도시설 153개소 내용:소규모 수도시설 유지보수	N	N		N	N	N	계	2,909	0	2,909	559	570	582	593	605	0																							
											재량	2,909	0	2,909	559	570	582	593	605	0																							
											시군구비	2,909	0	2,909	559	570	582	593	605	0																							
				하수처리 기반구축									5,901	0	5,901	1,123	1,151	1,180	1,209	1,239	0																						
			농어촌 마을하수처리시설 수선	기간:2020.01 ~ 2024.12 대상:마을하수처리장 30개소 내용:마을하수처리장 시설물 보수 및 소규모 공공하수처리 시설 관리대행비	N	N	N	N	N	N	계	5,901	0	5,901	1,123	1,151	1,180	1,209	1,239	0																							
											재량	5,901	0	5,901	1,123	1,151	1,180	1,209	1,239	0																							
											시군구비	5,901	0	5,901	1,123	1,151	1,180	1,209	1,239	0																							
														폐기물								265,293	130	265,163	52,237	53,016	53,207	54,422	52,280	0													
		폐기물 효율적 처리																																									
																									깨끗한 도시환경 조성																		
																										슬레이트 처리 지원	Y 환경 부	N	N	N	N	Y	N	계	12,150	0	12,150	2,289	2,357	2,428	2,501	2,576	0
																						의무	12,150	0										12,150	2,289	2,357	2,428	2,501	2,576	0			

세부사업계획서

회계연도 : 2020년
회계구분 : 일반회계
분 야 : 전체
부 문 : 전체

(단위 : 백만원)

분야·부문·정책 ·단위·세부사업				사 업 개 요	국가 계획	투자 심사	지방 채	BTL	의무지출			재원	총사업비	기투자	연 도 별 투 자 계 획						향 후
									법 정	보 조	이 자				소 계	2020	2021	2022	2023	2024	
	슬레이트 처리 지원	기간:2020.01 ~ 2024.12 규모:슬레이트 처리면적 약 120㎡ 기준, 1가구당 최대 336만원 내용:슬레이트 처리 지원 및 취약계층 지붕개량 사업비 지원	Y 환경 부	N	N	N	N	Y	N	국고보조금	6,041	0	6,041	1,138	1,172	1,207	1,243	1,281	0		
										시도비	1,208	0	1,208	228	234	241	249	256	0		
										시군구비	4,901	0	4,901	923	951	979	1,009	1,039	0		
	생활폐기물 수집·운반 및 가로청소	기간:2020.01 ~ 2024.12 위탁:여수시도시관리공단 내용:생활폐기물 수집, 운반 및 가로청소 대행사업 위탁 운영비		N	N	N	N	N	N	계	142,344	0	142,344	28,029	27,324	28,144	28,988	29,858	0		
										재량	142,344	0	142,344	28,029	27,324	28,144	28,988	29,858	0		
										시군구비	142,344	0	142,344	28,029	27,324	28,144	28,988	29,858	0		
	폐기물종량제 정착	기간:2020.01 ~ 2024.12 사업:불법투기 감시원 운영, 종량제 봉투제작 내용:폐기물종량제 정착을 위한 운영비		N	N	N	N	N	N	계	8,889	0	8,889	1,708	1,742	1,777	1,813	1,849	0		
										재량	8,889	0	8,889	1,708	1,742	1,777	1,813	1,849	0		
										시군구비	8,889	0	8,889	1,708	1,742	1,777	1,813	1,849	0		
	자원의 절약과 재활용										9,111	80	9,031	1,704	1,934	1,766	1,797	1,830	0		
	공동주택 음식물감량	기간:2019.01 ~ 2024.12 대상:공동주택 300세대 이상 내용:RFID기반 개별계량장비 설치	Y 환경 부	N	N		N	N	N	계	2,280	80	2,200	400	600	400	400	400	0		
										재량	2,280	80	2,200	400	600	400	400	400	0		
										시군구비	2,280	80	2,200	400	600	400	400	400	0		
	재활용품 선별장 운영	기간:2020.01~2024.12 위치:진달래길 310-157 내용:재활용품 선별장 인건비 및 운영비		N	N	N	N	N	N	계	4,538	0	4,538	872	889	907	925	944	0		
										재량	4,538	0	4,538	872	889	907	925	944	0		
										시군구비	4,538	0	4,538	872	889	907	925	944	0		
	공동주택 재활용품 수거	기간:2020.01~2024.12 내용:공동주택 재활용품 폐물쓰트릭류 수거 위탁비용		N	N		N	N	N	계	2,294	0	2,294	432	445	458	472	486	0		
										재량	2,294	0	2,294	432	445	458	472	486	0		

세부사업계획서

회계연도 : 2020년

회계구분 : 일반회계

분 야 : 전체

부 문 : 전체

(단위 : 백만원)

분야·부문·정책 ·단위·세부사업				사 업 개 요	국가 계획	투자 심사	지방 채	BTL	의무지출			재원	총사업비	기투자	연 도 별 투 자 계 획						향 후
									법 정	보 조	이 자				소 계	2020	2021	2022	2023	2024	
			공동주택 재활용품 수거			N	N		N	N	N	시군구비	2,294	0	2,294	432	445	458	472	486	0
			생활폐기물 처리기반 확충										67,235	50	67,185	15,134	13,701	13,100	12,447	12,803	0
			도시형 폐기물 처리시설 운영	기간:2020.01 ~ 2024.12 내용:음식물류 폐기물 처리시 설 및 도시형폐기물 종합처리 시설 위탁 운영		N	N	N	N	N	N	계	59,662	0	59,662	13,946	10,925	11,256	11,594	11,941	0
												재량	59,662	0	59,662	13,946	10,925	11,256	11,594	11,941	0
												시군구비	59,662	0	59,662	13,946	10,925	11,256	11,594	11,941	0
			농어촌 폐기물 처리시설 운영	기간:2020.01 ~ 2024.12 대상:농어촌폐기물 처리시설 6개소(소각 5, 매립 6) 내용:농어촌 폐기물 처리시설 운영		N	N	N	N	N	N	계	4,223	0	4,223	828	836	845	853	862	0
												재량	4,223	0	4,223	828	836	845	853	862	0
												시군구비	4,223	0	4,223	828	836	845	853	862	0
			거문도 농어촌폐기물 종합처리시설 신설	기간:2019.01 ~ 2021.12 위치:삼산면 거문도 일원 규모:소각시설(195kg/h), 매립시설(4,200㎡ 내외) 내용:농어촌폐기물 처리시설 신설	Y 환경 부	Y	N	N	N	Y	N	계	3,350	50	3,300	360	1,940	1,000	0	0	0
												의무	3,350	50	3,300	360	1,940	1,000	0	0	0
												국고보조금	2,060	0	2,060	0	1,360	700	0	0	0
												시군구비	1,290	50	1,240	360	580	300	0	0	0
			안전하고 쾌적한 생활자원 기반 구축										25,563	0	25,563	3,374	5,957	5,992	6,876	3,364	0
			친환경 매립장 운영										15,563	0	15,563	2,922	2,957	2,992	3,328	3,364	0
			만홍월내매립장 운영	기간:2020.01 ~ 2024.12 대상:만홍월내매립장 내용:매립장 운영 관리		N	N	N	N	N	N	계	15,563	0	15,563	2,922	2,957	2,992	3,328	3,364	0
												재량	15,563	0	15,563	2,922	2,957	2,992	3,328	3,364	0
												시군구비	15,563	0	15,563	2,922	2,957	2,992	3,328	3,364	0
			매립장 조성 및 안전관리										10,000	0	10,000	452	3,000	3,000	3,548	0	0

세부사업계획서

회계연도 : 2020년

회계구분 : 일반회계

분 야 : 전체

부 문 : 전체

(단위 : 백만원)

분야·부문·정책 ·단위·세부사업	사 업 개 요	국가 계획	투자 심사	지방 채	BTL	의무지출			재원	총사업비	기투자	연 도 별 투 자 계 획						향 후
						법 정	보 조	이 자				소 계	2020	2021	2022	2023	2024	
월내매립장 증설	기간:2020.01 ~ 2023.12 위치:진달래길 310-157(월내동) 규모:1,500천㎡ → 2,167천㎡ (677천㎡ 증) 내용:월내매립장 매립용량 증설 공사	Y 환경 부	Y	N	N	N	Y	N	계	10,000	0	10,000	452	3,000	3,000	3,548	0	0
									의무	10,000	0	10,000	452	3,000	3,000	3,548	0	0
									국고보조금	3,000	0	3,000	135	900	900	1,065	0	0
									시군구비	7,000	0	7,000	317	2,100	2,100	2,483	0	0
대기										68,187	0	68,187	10,226	10,940	14,825	14,826	17,370	0
기후보호 국제 선도도시 구현										68,187	0	68,187	10,226	10,940	14,825	14,826	17,370	0
기후대기 환경관리										68,187	0	68,187	10,226	10,940	14,825	14,826	17,370	0
수소전기자동차 보급	기간:2020.01 ~ 2024.12 내용:수소전기자동차 신차 구매 보조금 지원	Y 환경 부	N	N	N	N	Y	N	계	24,313	0	24,313	2,813	3,000	5,500	5,500	7,500	0
									의무	24,313	0	24,313	2,813	3,000	5,500	5,500	7,500	0
									국고보조금	15,088	0	15,088	1,688	1,800	3,400	3,400	4,800	0
									시도비	3,075	0	3,075	375	400	700	700	900	0
									시군구비	6,150	0	6,150	750	800	1,400	1,400	1,800	0
전기자동차 보급	기간:2020.01 ~ 2024.12 내용:전기자동차 보급 등	Y 환경 부	N	N	N	N	Y	N	계	29,058	0	29,058	4,913	5,440	6,325	6,110	6,270	0
									의무	29,058	0	29,058	4,913	5,440	6,325	6,110	6,270	0
									국고보조금	15,176	0	15,176	2,526	2,800	3,300	3,250	3,300	0
									시도비	1,262	0	1,262	217	240	275	260	270	0
									시군구비	12,620	0	12,620	2,170	2,400	2,750	2,600	2,700	0
운행경유차 배출가스 저감사업		Y 환경 부	N	N	N	N	Y	N	계	14,816	0	14,816	2,500	2,500	3,000	3,216	3,600	0

세부사업계획서

회계연도 : 2020년

회계구분 : 일반회계

분 야 : 전체

부 문 : 전체

(단위 : 백만원)

분야·부문·정책 ·단위·세부사업				사 업 개 요	국가 계획	투자 심사	지방 채	BTL	의무지출			재원	총사업비	기투자	연 도 별 투 자 계 획						향 후	
									법 정	보 조	이 자				소 계	2020	2021	2022	2023	2024		
			운행경유차 배출가스 저감사업	기간:2020.01 ~ 2024.12 내용:노후경유차 조기폐차 지원, 매연저감장치 부착 지원, LPG 화물차 신차 지원	Y 환경 부	N	N	N	N	Y	N	의무	14,816	0	14,816	2,500	2,500	3,000	3,216	3,600	0	
												국고보조금	7,408	0	7,408	1,250	1,250	1,500	1,608	1,800	0	
												시군구비	7,408	0	7,408	1,250	1,250	1,500	1,608	1,800	0	
해양													12,017	0	12,017	880	2,791	2,803	2,815	2,728	0	
			연안정비										12,017	0	12,017	880	2,791	2,803	2,815	2,728	0	
			친수 연안조성										12,017	0	12,017	880	2,791	2,803	2,815	2,728	0	
			연안정비사업(자체)	기간:2020.01. ~ 2024.12. 대상:여수시 관내 연안 시설물 규모:연안 시설물 정비 내용:관내 연안 시설물 정비 및 유지보수		N	N		N	N	N	계	2,017	0	2,017	380	391	403	415	428	0	
												재량	2,017	0	2,017	380	391	403	415	428	0	
												시군구비	2,017	0	2,017	380	391	403	415	428	0	
			소호2지구 연안정비사업	기간:2020.01 ~ 2024.12. 규모:해안산책로 L=1,600m 내용:연안정비 및 친수공간 조성		N	N	N	N	Y	N	계	10,000	0	10,000	500	2,400	2,400	2,400	2,400	2,300	0
												의무	10,000	0	10,000	500	2,400	2,400	2,400	2,300	0	
												균특보조금	5,000	0	5,000	250	1,200	1,200	1,200	1,200	1,150	0
												시군구비	5,000	0	5,000	250	1,200	1,200	1,200	1,200	1,150	0
사회복지													2,137,635	11,394	2,126,241	401,626	414,008	425,028	439,615	445,963	0	
			기초생활보장										255,540	0	255,540	46,797	48,855	51,009	53,260	55,619	0	
			저소득층 생활안정 지원										255,540	0	255,540	46,797	48,855	51,009	53,260	55,619	0	
			저소득층 기초생활안정 관리										216,972	0	216,972	39,545	41,380	43,302	45,316	47,429	0	
			생계급여		Y 보건복지 부	N	N	N	N	Y	N	계	181,691	0	181,691	32,882	34,526	36,252	38,064	39,968	0	

세부사업계획서

회계연도 : 2020년

회계구분 : 일반회계

분 야 : 전체

부 문 : 전체

(단위 : 백만원)

분야·부문·정책 ·단위·세부사업	사 업 개 요	국가 계획	투자 대상	지방 채	BT	의무지출			재원	총사업비	기투자	연 도 별 투 자 계 획						향 후
						법 정	보 조	이 자				소 계	2020	2021	2022	2023	2024	
생계급여	기간:2020.01 ~ 2024.12 대상:국민기초생활보장대상자중 생계급여대상자 규모:6,500세대 내용:수급자의 일상생활에 기본 적으로 필요한 최저생계급여 지급	Y 보건복지 부	N	N	N	N	Y	N	의무	181,691	0	181,691	32,882	34,526	36,252	38,064	39,968	0
									국고보조금	145,353	0	145,353	26,305	27,620	29,002	30,452	31,974	0
									시도비	18,169	0	18,169	3,288	3,453	3,625	3,806	3,997	0
									시군구비	18,169	0	18,169	3,288	3,453	3,625	3,806	3,997	0
근로능력있는 수급자의 탈수급 지원(희망키움)	기간:2020.01 ~ 2024.12 대상:기초수급자 및 차상위계층 규모:455명 내용:저소득층의 자산형성 (목돈마련)으로 빈곤 탈출	Y 보건복지 부	N	N	N	N	Y	N	계	5,436	0	5,436	1,030	1,058	1,086	1,116	1,146	0
									의무	5,436	0	5,436	1,030	1,058	1,086	1,116	1,146	0
									국고보조금	4,375	0	4,375	824	849	874	901	928	0
									시도비	328	0	328	62	64	66	68	70	0
									시군구비	732	0	732	144	146	146	148	149	0
자활사업(근로)	기간:2020.01 ~ 2024.12 대상:근로능력 있는 기초수급자 및 차상위자활 규모:240명 내용:근로유지형 및 업그레이드형 (사회서비스형, 인턴도우미형, 시장진입형)	Y 보건복지 부	N	N	N	N	Y	N	계	16,223	0	16,223	2,995	3,115	3,240	3,369	3,504	0
									의무	16,223	0	16,223	2,995	3,115	3,240	3,369	3,504	0
									국고보조금	12,978	0	12,978	2,396	2,492	2,592	2,695	2,803	0
									시도비	973	0	973	180	187	194	202	210	0
									시군구비	2,271	0	2,271	419	436	454	472	491	0
저소득 주민 국민건강보험료 지원	기간:2020.01 ~ 2024.12 대상:저소득 주민 규모:4500세대 내용:저소득 주민 국민건강보험료 지원		N	N		N	N	N	계	2,356	0	2,356	448	459	471	483	495	0
									재량	2,356	0	2,356	448	459	471	483	495	0
									시군구비	2,356	0	2,356	448	459	471	483	495	0
긴급 복지 지원		Y 보건복지 부	N	N	N	N	Y	N	계	7,120	0	7,120	1,369	1,397	1,425	1,450	1,479	0

세부사업계획서

회계연도 : 2020년

회계구분 : 일반회계

분 야 : 전체

부 문 : 전체

(단위 : 백만원)

분야·부문·정책 ·단위·세부사업				사업개요	국가 계획	투자 심사	지방 채	BTL	의무지출			재원	총사업비	기투자	연 도 별 투 자 계 획						향 후
									법 정	보 조	이 자				소 계	2020	2021	2022	2023	2024	
				긴급 복지 지원	Y 보건 복지 부	N	N	N	N	Y	N	의무	7,120	0	7,120	1,369	1,397	1,425	1,450	1,479	0
												국고보조금	5,701	0	5,701	1,095	1,117	1,140	1,162	1,186	0
												시도비	428	0	428	82	84	85	87	89	0
												시군구비	992	0	992	192	196	199	200	204	0
				저소득층 미세먼지 마스크 보급사업	N	N	N	N	N	N	N	계	4,146	0	4,146	821	825	829	833	837	0
												재량	4,146	0	4,146	821	825	829	833	837	0
												국고보조금	2,073	0	2,073	410	413	415	417	419	0
												시도비	415	0	415	82	83	83	83	84	0
												시군구비	1,658	0	1,658	328	330	332	333	335	0
				지역사회복지 활동 강화									15,046	0	15,046	2,821	2,912	3,006	3,103	3,204	0
				자활사업(자활센터)	Y 보건 복지 부	N	N	N	N	Y	N	계	3,526	0	3,526	664	684	705	726	748	0
												의무	3,526	0	3,526	664	684	705	726	748	0
												국고보조금	2,294	0	2,294	432	445	458	472	486	0
												시도비	328	0	328	62	64	65	67	69	0
												시군구비	905	0	905	170	176	181	186	192	0
				지역자율형 사회서비스 투자사업(가사간병 방문지원사업)	Y 보건 복지 부	N	N	N	N	Y	N	계	3,536	0	3,536	653	679	706	734	764	0
												의무	3,536	0	3,536	653	679	706	734	764	0
												국고보조금	2,478	0	2,478	458	476	495	515	535	0

세부사업계획서

회계연도 : 2020년

회계구분 : 일반회계

분 야 : 전체

부 문 : 전체

(단위 : 백만원)

분야·부문·정책 ·단위·세부사업	사 업 개 요	국가 계획	투자 심사	지방 채	BTL	의무지출			재원	총사업비	기투자	연 도 별 투 자 계 획						향 후
						법 정	보 조	이 자				소 계	2020	2021	2022	2023	2024	
	지역자율형 사회서비스 투자사업(가사간병 방문지원사업)	Y 보건 복지 부	N	N	N	N	Y	N	시도비	319	0	319	59	61	64	66	69	0
	지역자율형 사회서비스 투자사업	Y 보건 복지 부	N	N	N	N	Y	N	계	7,984	0	7,984	1,504	1,549	1,595	1,643	1,693	0
									의무	7,984	0	7,984	1,504	1,549	1,595	1,643	1,693	0
									국특보조금	5,598	0	5,598	1,054	1,086	1,119	1,152	1,187	0
									시도비	720	0	720	136	140	144	148	153	0
									시군구비	1,666	0	1,666	314	323	333	343	353	0
	사회복지시설 운영 지원									23,522	0	23,522	4,430	4,563	4,700	4,841	4,987	0
	종합사회복지관 운영 지원		N	N	N	N	Y	N	계	11,425	0	11,425	2,152	2,217	2,283	2,352	2,422	0
									의무	11,425	0	11,425	2,152	2,217	2,283	2,352	2,422	0
									시도비	110	0	110	21	21	22	23	23	0
									시군구비	11,316	0	11,316	2,131	2,195	2,261	2,329	2,399	0
	노숙인복지시설 운영	Y 보건 복지 부	N	N	N	N	Y	N	계	3,602	0	3,602	678	699	720	741	764	0
									의무	3,602	0	3,602	678	699	720	741	764	0
									국고보조금	2,521	0	2,521	475	489	504	519	535	0
									시도비	1,081	0	1,081	204	210	216	222	229	0
	사회복무제도 지원	Y 보건 복지 부	N	N	N	N	Y	N	계	8,495	0	8,495	1,600	1,648	1,697	1,748	1,801	0
									의무	8,495	0	8,495	1,600	1,648	1,697	1,748	1,801	0

세부사업계획서

회계연도 : 2020년

회계구분 : 일반회계

분 야 : 전체

부 문 : 전체

(단위 : 백만원)

분야·부문·정책 ·단위·세부사업				사업개요	국가 계획	투자 심사	지방 채	BTL	의무지출			재원	총사업비	기투자	연 도 별 투 자 계 획						향 후
									법 정	보 조	이 자				소 계	2020	2021	2022	2023	2024	
				사회복무제도 지원	Y 보건복지 부	N	N	N	N	Y	N	국고보조금	8,495	0	8,495	1,600	1,648	1,697	1,748	1,801	0
				취약계층지원									262,520	3,000	259,520	51,692	54,783	51,799	55,229	46,016	0
				장애인 복지증진									262,520	3,000	259,520	51,692	54,783	51,799	55,229	46,016	0
				장애인 생활안정 지원									150,907	0	150,907	27,940	29,014	30,134	31,301	32,518	0
				장애인연금 급여 지급 기간:2020.01 ~ 2024. 12 대상:만 18세 이상의 장애인 연금법상 중증장애인인 자 인원:월 2,958명 내용:장애인연금 지급	Y 보건복지 부	N	N	N	N	Y	N	계	49,082	0	49,082	8,794	9,278	9,788	10,327	10,895	0
												의무	49,082	0	49,082	8,794	9,278	9,788	10,327	10,895	0
												국고보조금	34,353	0	34,353	6,155	6,494	6,851	7,228	7,625	0
												시도비	4,419	0	4,419	792	835	881	930	981	0
												시군구비	10,310	0	10,310	1,847	1,949	2,056	2,169	2,289	0
				장애수당(기초) 지급 기간:2020.01 ~ 2024. 12 대상:생계·의료급여 수급자 중 경증장애인(재가 및 시설장애인) 규모:월 1,1791명 내용:매월 일정액의 수당지원	Y 보건복지 부	N	N	N	N	Y	N	계	4,171	0	4,171	801	817	834	850	867	0
												의무	4,171	0	4,171	801	817	834	850	867	0
												국고보조금	2,919	0	2,919	561	572	584	595	607	0
												시도비	375	0	375	72	74	75	77	78	0
												시군구비	876	0	876	168	172	175	179	182	0
				장애수당(차상위) 지급 기간:2020.01 ~ 2024. 12 대상:차상위(추가교육급여 수 급자 포함) 경증장애인, 장애아동 규모:월 1,375명 내용:매월 일정액의 수당 지원	Y 보건복지 부	N	N	N	N	Y	N	계	4,290	0	4,290	816	837	858	879	901	0
												의무	4,290	0	4,290	816	837	858	879	901	0
												국고보조금	3,003	0	3,003	571	586	600	615	631	0
												시도비	386	0	386	73	75	77	79	81	0

세부사업계획서

회계연도 : 2020년

회계구분 : 일반회계

분 야 : 전체

부 문 : 전체

(단위 : 백만원)

분야·부문·정책 ·단위·세부사업				사업개요	국가 계획	투자 심사	지방 채	BTL	의무지출			재원	총사업비	기투자	연 도 별 투 자 계 획						향 후
									법 정	보 조	이 자				소 계	2020	2021	2022	2023	2024	
				장애수당(차상위) 지급	Y 보건복지 부	N	N	N	N	Y	N	시군구비	901	0	901	171	176	180	185	189	0
				장애인 활동지원급여 지원 기간:2020.01 ~ 2024. 12 대상:장애인(1-3급) 중 활동 지원등급 판정자 규모:750명 내용: 장애인 활동보조자 급여지급	Y 보건복지 부	N	N	N	N	Y	N	계	68,652	0	68,652	12,931	13,319	13,718	14,130	14,554	0
												의무	68,652	0	68,652	12,931	13,319	13,718	14,130	14,554	0
												국고보조금	48,166	0	48,166	9,072	9,345	9,625	9,914	10,211	0
												시도비	6,193	0	6,193	1,167	1,202	1,238	1,275	1,313	0
												시군구비	14,293	0	14,293	2,692	2,773	2,856	2,942	3,030	0
				장애인활동지원 도 추가지원 기간:2020.01 ~ 2024. 12 대상: 중장애활동지원등급판정자 규모:500명 내용: 중증장애인 활동보조 이용 시간 추가 지원		N	N	N	N	Y	N	계	9,828	0	9,828	1,851	1,907	1,964	2,023	2,083	0
												의무	9,828	0	9,828	1,851	1,907	1,964	2,023	2,083	0
												시도비	3,931	0	3,931	740	763	786	809	833	0
												시군구비	5,897	0	5,897	1,111	1,144	1,178	1,214	1,250	0
				발달재활서비스 바우처 지원 기간:2020.01 ~ 2024. 12 대상: 만18세미만장애아동 인원: 연 500명 내용: 장애아동에게 재활서비스 제공	Y 보건복지 부	N	N	N	N	Y	N	계	5,303	0	5,303	950	1,002	1,058	1,116	1,177	0
												의무	5,303	0	5,303	950	1,002	1,058	1,116	1,177	0
												국고보조금	3,712	0	3,712	665	702	740	781	824	0
												시도비	477	0	477	86	90	95	100	106	0
												시군구비	1,114	0	1,114	200	211	222	234	247	0
				장애인일자리지원 (일반형-전일제 일자리)	Y 보건복지 부	N	N	N	N	Y	N	계	4,786	0	4,786	893	924	956	990	1,024	0
												의무	4,786	0	4,786	893	924	956	990	1,024	0
												국고보조금	2,393	0	2,393	446	462	478	495	512	0

세부사업계획서

회계연도 : 2020년

회계구분 : 일반회계

분 야 : 전체

부 문 : 전체

(단위 : 백만원)

분야·부문·정책 ·단위·세부사업				사업개요	국가 계획	투자 심사	지방 채	BTL	의무지출			재원	총사업비	기투자	연 도 별 투 자 계 획						향 후
									법 정	보 조	이 자				소 계	2020	2021	2022	2023	2024	
				장애인일자리지원(일반형-전일제일자리)	Y 보건 복지 부	N	N	N	N	Y	N	시도비	718	0	718	134	139	143	148	154	0
												시군구비	1,675	0	1,675	312	323	335	346	358	0
				장애인일자리지원(복지일자리)	Y 보건 복지 부	N	N	N	N	Y	N	계	4,794	0	4,794	903	930	958	987	1,016	0
												의무	4,794	0	4,794	903	930	958	987	1,016	0
												국고보조금	2,397	0	2,397	452	465	479	493	508	0
												시도비	719	0	719	135	140	144	148	152	0
												시군구비	1,678	0	1,678	316	326	335	345	356	0
				장애인 복지시설 및 단체지원									111,613	3,000	108,613	23,752	25,769	21,666	23,928	13,498	0
				장애인거주시설 운영지원(도비)	Y 보건 복지 부	N	N	N	N	Y	N	계	5,232	0	5,232	976	1,010	1,045	1,082	1,120	0
												의무	5,232	0	5,232	976	1,010	1,045	1,082	1,120	0
												시도비	1,052	0	1,052	196	203	210	217	225	0
												시군구비	4,180	0	4,180	780	807	835	864	895	0
				장애인거주시설 운영지원		N	N	N	N	Y	N	계	24,073	0	24,073	4,534	4,670	4,810	4,955	5,103	0
												의무	24,073	0	24,073	4,534	4,670	4,810	4,955	5,103	0
												국고보조금	16,851	0	16,851	3,174	3,269	3,367	3,468	3,572	0
												시도비	2,167	0	2,167	408	420	433	446	459	0
												시군구비	5,055	0	5,055	952	981	1,010	1,040	1,072	0
				장애인 이용시설 운영지원	Y 보건 복지 부	N	N	N	Y	N	N	계	29,928	0	29,928	5,592	5,782	5,979	6,182	6,393	0

(단위 : 백만원)

분야·부문·정책 ·단위·세부사업				사 업 개 요	국가 계획	투자 심사	지방 채	BTL	의무지출			재원	총사업비	기투자	연 도 별 투 자 계 획						향 후
									법 정	보 조	이 자				소 계	2020	2021	2022	2023	2024	
	장애인 이용시설 운영 지원	기간:2020.01 ~ 2024. 12 대상:장애인 이용시설 내용:장애인 이용시설 운영비 등 지원	Y 보건 복지 부	N	N	N	Y	N	N	의무	29,928	0	29,928	5,592	5,782	5,979	6,182	6,393	0		
										시도비	5,821	0	5,821	1,096	1,129	1,163	1,198	1,234	0		
										시군구비	24,107	0	24,107	4,496	4,653	4,816	4,984	5,159	0		
	한센시설 운영지원	기간:2020.01 ~ 2024. 12 대상:한센생활시설 내용:한센시설운영비보조	Y 보건 복지 부	N	N	N	N	Y	N	계	4,161	0	4,161	784	807	831	856	882	0		
										의무	4,161	0	4,161	784	807	831	856	882	0		
										국고보조금	2,912	0	2,912	549	565	582	599	617	0		
										시도비	1,248	0	1,248	235	242	249	257	265	0		
	장애인종합복지관 다동 재건축	기간:2020.01 ~ 2020. 12 위치:만성로 173 (미평동) 규모:연면적 500㎡(지상2층) 내용:장애인종합복지관 다동 재건축	Y 보건 복지 부	N	N	N	N	Y	N	계	2,367	0	2,367	2,367	0	0	0	0	0		
										의무	2,367	0	2,367	2,367	0	0	0	0	0		
										국고보조금	210	0	210	210	0	0	0	0	0		
										시도비	105	0	105	105	0	0	0	0	0		
										시군구비	2,053	0	2,053	2,053	0	0	0	0	0		
	재활병원 건립	기간:2019.01 ~ 2023. 12 대상:취약계층 규모:재활병원 150병상 내용:전남권역 재활병원 건립	Y 보건 복지 부	N	N	N	N	Y	N	계	45,853	3,000	42,853	9,500	13,500	9,000	10,853	0	0		
										의무	45,853	3,000	42,853	9,500	13,500	9,000	10,853	0	0		
										국고보조금	13,500	1,500	12,000	3,000	9,000	0	0	0	0		
										기금보조금	1,500	0	1,500	1,500	0	0	0	0	0		
										시도비	6,500	0	6,500	2,000	2,500	2,000	0	0	0		
										시군구비	24,353	1,500	22,853	3,000	2,000	7,000	10,853	0	0		

세부사업계획서

회계연도 : 2020년

회계구분 : 일반회계

분 야 : 전체

부 문 : 전체

(단위 : 백만원)

분야·부문·정책 ·단위·세부사업	사 업 개 요	국가 계획	투자 심사	지방 채	BTL	의무지출			재원	총사업비	기투자	연 도 별 투 자 계 획						향 후
						법 정	보 조	이 자				소 계	2020	2021	2022	2023	2024	
보육·가족및여성										530,894	0	530,894	103,491	103,186	105,589	108,052	110,576	0
보육.아동지원 및 여성권익 증진										530,894	0	530,894	103,491	103,186	105,589	108,052	110,576	0
여성 복지 증진										18,210	0	18,210	3,430	3,533	3,639	3,748	3,860	0
한부모가족자녀 양육비 등 지원	기간:2020.01 ~ 2024.12 대상:저소득 한부모가족 규모:1,086세대 2,709명 내용:아동양육비, 추가아동 양육비, 학용품비	Y 여성 가족 부	N	N	N	N	Y	N	계	10,086	0	10,086	1,900	1,957	2,015	2,076	2,138	0
									의무	10,086	0	10,086	1,900	1,957	2,015	2,076	2,138	0
									기금보조금	8,068	0	8,068	1,520	1,565	1,612	1,661	1,710	0
									시도비	1,009	0	1,009	190	196	202	208	214	0
									시군구비	1,009	0	1,009	190	196	202	208	214	0
한부모가족 도자체지원사업	기간:2020.01 ~ 2024.12 대상:저소득 한부모가족 규모:1,086세대 2,709명 내용:생활지원금, 대학자녀 입학금, 장애가정생활용품	N	N	N	N	Y	N	계	3,922	0	3,922	739	761	784	807	831	831	0
								의무	3,922	0	3,922	739	761	784	807	831	831	0
								시도비	1,177	0	1,177	222	228	235	242	249	249	0
								시군구비	2,745	0	2,745	517	533	549	565	582	582	0
성매매피해자 지원시설 및 상담소 운영지원 (여성자활지원센터)	기간:2020.01 ~ 2024.12 대상:성매매피해여성 규모:1개소 내용:취업 및 창업지원 및 사후관리 등	N	N	N	N	Y	N	계	2,193	0	2,193	413	425	438	451	465	465	0
								의무	2,193	0	2,193	413	425	438	451	465	465	0
								기금보조금	1,535	0	1,535	289	298	307	316	325	325	0
								시도비	329	0	329	62	64	66	68	70	70	0
								시군구비	329	0	329	62	64	66	68	70	70	0
폭력피해 이주여성 보호시설 운영지원		Y 여성가 족부	N	N		N	N	N	계	2,009	0	2,009	378	390	401	414	426	0

세부사업계획서

회계연도 : 2020년

회계구분 : 일반회계

분 야 : 전체

부 문 : 전체

(단위 : 백만원)

분야·부문·정책 ·단위·세부사업	사 업 개 요	국가 계획	투자 심사	지방 채	BTL	의무지출			재원	총사업비	기투자	연 도 별 투 자 계 획						향 후
						법 정	보 조	이 자				소 계	2020	2021	2022	2023	2024	
	폭력피해 이주여성 보호시설 운영지원	Y 여성 가족 부	N	N		N	N	N	재량	2,009	0	2,009	378	390	401	414	426	0
									기금보조금	1,406	0	1,406	265	273	281	289	298	0
									시도비	301	0	301	57	58	60	62	64	0
									시군구비	301	0	301	57	58	60	62	64	0
	아동복지 지원									131,975	0	131,975	25,378	25,875	26,384	26,904	27,435	0
	아동복지교사 파견 지원	Y 보건 복지 부	N	N	N	N	Y	N	계	3,072	0	3,072	584	599	614	629	645	0
									의무	3,072	0	3,072	584	599	614	629	645	0
									국고보조금	1,536	0	1,536	292	300	307	315	323	0
									시도비	461	0	461	88	90	92	94	97	0
									시군구비	1,075	0	1,075	205	210	215	220	226	0
	지역아동센터 운영비 지원	Y 보건 복지 부	N	N	N	N	Y	N	계	16,434	0	16,434	3,095	3,188	3,284	3,382	3,484	0
									의무	16,434	0	16,434	3,095	3,188	3,284	3,382	3,484	0
									국고보조금	8,217	0	8,217	1,548	1,594	1,642	1,691	1,742	0
									시도비	3,287	0	3,287	619	638	657	676	697	0
									시군구비	4,930	0	4,930	929	956	985	1,015	1,045	0
	지역아동센터 지원(도비)		N	N	N	N	Y	N	계	8,561	0	8,561	1,629	1,669	1,711	1,754	1,798	0
									의무	8,561	0	8,561	1,629	1,669	1,711	1,754	1,798	0
									시도비	1,870	0	1,870	356	365	374	383	393	0

세부사업계획서

회계연도 : 2020년

회계구분 : 일반회계

분 야 : 전체

부 문 : 전체

(단위 : 백만원)

분야·부문·정책 ·단위·세부사업				사 업 개 요	국가 계획	투자 심사	지방 채	BTL	의무지출			재원	총사업비	기투자	연 도 별 투 자 계 획						향 후
									법 정	보 조	이 자				소 계	2020	2021	2022	2023	2024	
				지역아동센터 지원(도비)		N	N	N	N	Y	N	시군구비	6,690	0	6,690	1,273	1,305	1,337	1,371	1,405	0
				지방자치단체지원 (학기중 아동급식)	기간:2020.01 ~ 2024. 12 대상:저소득층 규모:1,000여명 내용:결식우려 아동 학기중 급식 지원	N	N	N	N	Y	N	계	2,060	0	2,060	396	404	412	420	428	0
												의무	2,060	0	2,060	396	404	412	420	428	0
												시도비	2,060	0	2,060	396	404	412	420	428	0
												시군구비	2,060	0	2,060	396	404	412	420	428	0
				지방자치단체지원 (방학중 아동급식)	기간:2020.01 ~ 2024. 12 대상:중위소득 52%이하 아동 규모:1,000여명 내용:방학중 아동급식 지원	N	N	N	N	Y	N	계	2,729	0	2,729	519	532	545	559	573	0
												의무	2,729	0	2,729	519	532	545	559	573	0
												기금보조금	1,637	0	1,637	312	319	327	335	344	0
												시군구비	1,092	0	1,092	208	213	218	224	229	0
				아동복지시설 운영지원	기간:2020.01 ~ 2024. 12 대상:아동 양육시설 (여수보육원,삼혜원) 내용:아동복지시설운영비	N	N	N	N	Y	N	계	14,636	0	14,636	2,757	2,839	2,925	3,012	3,103	0
												의무	14,636	0	14,636	2,757	2,839	2,925	3,012	3,103	0
												시도비	2,041	0	2,041	384	396	408	420	433	0
												시군구비	12,595	0	12,595	2,372	2,443	2,517	2,592	2,670	0
				아동수당 지원	기간:2020.01 ~ 2023. 12 대상:소득재산 상관없이 만 7세 미만 아동 규모:14,000명 내용:아동수당 지원	N	N	N	N	Y	N	계	84,483	0	84,483	16,397	16,643	16,893	17,146	17,404	0
												의무	84,483	0	84,483	16,397	16,643	16,893	17,146	17,404	0
												국고보조금	59,138	0	59,138	11,478	11,650	11,825	12,002	12,182	0
												시도비	7,604	0	7,604	1,476	1,498	1,520	1,543	1,566	0
												시군구비	17,741	0	17,741	3,443	3,495	3,547	3,601	3,655	0
				보육 지원									364,254	0	364,254	69,668	71,129	72,780	74,471	76,205	0

세부사업계획서

회계연도 : 2020년

회계구분 : 일반회계

분 야 : 전체

부 문 : 전체

(단위 : 백만원)

분야·부문·정책 ·단위·세부사업				사 업 개 요	국가 계획	투자 심사	지방 채	BTL	의무지출			재원	총사업비	기투자	연 도 별 투 자 계 획						향 후
									법 정	보 조	이 자				소 계	2020	2021	2022	2023	2024	
	공공형 어린이집 운영비	기간:2020.01 ~ 2024.12 대상: 공공형어린이집 규모: 공공형어린이집 내용: 공공형어린이집 운영비 지원	Y 여성 가족 부	N	N	N	N	Y	N	계	4,568	0	4,568	860	886	913	940	968	0		
										의무	4,568	0	4,568	860	886	913	940	968	0		
										국고보조금	2,284	0	2,284	430	443	456	470	484	0		
										시도비	1,142	0	1,142	215	222	228	235	242	0		
										시군구비	1,142	0	1,142	215	222	228	235	242	0		
	시립 어린이집 기능 보강사업	기간:2020.01 ~ 2024.12 대상: 시립어린이집 내용: 시립어린이집 기능보강 지원		N	N	N	N	N	N	계	2,650	0	2,650	650	500	500	500	500	0		
										재량	2,650	0	2,650	650	500	500	500	500	0		
										시군구비	2,650	0	2,650	650	500	500	500	500	0		
	육아종합지원센터 지원	기간:2020.01 ~ 2024.12 위치:웅천6길 47 내용:육아종합지원센터 위탁 운영비		N	N	N	N	N	N	계	2,698	0	2,698	508	523	539	555	572	0		
										재량	2,698	0	2,698	508	523	539	555	572	0		
										시군구비	2,698	0	2,698	508	523	539	555	572	0		
	어린이집 운영 지원(도비)	기간:2020.01 ~ 2024.12 대상:관내 어린이집 내용:운영비, 인건비 지급		N	N	N	N	Y	N	계	9,832	0	9,832	1,870	1,917	1,965	2,014	2,065	0		
										의무	9,832	0	9,832	1,870	1,917	1,965	2,014	2,065	0		
										시도비	3,229	0	3,229	614	630	645	662	678	0		
										시군구비	6,602	0	6,602	1,256	1,287	1,320	1,353	1,386	0		
	보육서비스 지원 강화	기간:2020.01 ~ 2024.12 대상:관내 어린이집 매출:어린이집 인건비 운영비 수당 지원		N	N	N	N	N	N	계	7,663	0	7,663	1,387	1,456	1,529	1,605	1,686	0		
										재량	7,663	0	7,663	1,387	1,456	1,529	1,605	1,686	0		
										시군구비	7,663	0	7,663	1,387	1,456	1,529	1,605	1,686	0		

세부사업계획서

회계연도 : 2020년

회계구분 : 일반회계

분 야 : 전체

부 문 : 전체

(단위 : 백만원)

분야·부문·정책 ·단위·세부사업				사 업 개 요	국가 계획	투자 심사	지방 채	BTL	의무지출			재원	총사업비	기투자	연 도 별 투 자 계 획						향 후
									법 정	보 조	이 자				소 계	2020	2021	2022	2023	2024	
	보육교직원 인건비 지원	기간:2020.01 ~ 2024.12 대상:관내 어린이집 종사자 내용:인건비 지원	Y 보건 복지 부	N	N	N	N	Y	N	계	79,439	0	79,439	14,963	15,412	15,874	16,350	16,841	0		
										의무	79,439	0	79,439	14,963	15,412	15,874	16,350	16,841	0		
										국고보조금	39,728	0	39,728	7,483	7,707	7,939	8,177	8,422	0		
										시도비	19,856	0	19,856	3,740	3,852	3,968	4,087	4,209	0		
										시군구비	19,856	0	19,856	3,740	3,852	3,968	4,087	4,209	0		
	영유아 보육료 지원	기간:2020.01 ~ 2024.12 대상:만0~2세아동 내용:소득무관 보육료지원	Y 보건 복지 부	N	N	N	N	Y	N	계	125,295	0	125,295	23,980	24,508	25,047	25,598	26,161	0		
										의무	125,295	0	125,295	23,980	24,508	25,047	25,598	26,161	0		
										국고보조금	81,442	0	81,442	15,587	15,930	16,281	16,639	17,005	0		
										시도비	21,927	0	21,927	4,197	4,289	4,383	4,480	4,578	0		
										시군구비	21,927	0	21,927	4,197	4,289	4,383	4,480	4,578	0		
	3~5세 누리과정	기간:2020.01 ~ 2024.12 대상:만3~5세아동, 누리과정 교사, 어린이집 내용:보육료, 누리과정 지원비	Y 보건 복지 부	N	N	N	Y	N	N	계	67,748	0	67,748	13,018	13,279	13,544	13,815	14,091	0		
										의무	67,748	0	67,748	13,018	13,279	13,544	13,815	14,091	0		
										시도비	67,748	0	67,748	13,018	13,279	13,544	13,815	14,091	0		
	3~5세 차액보육료 지원 (민간,가정어린이집)	기간:2020.01 ~ 2024.12 대상:민간가정어린이집 이용자 내용:민간가정어린이집 이용자 차액 보육료 지원		N	N	N	N	Y	N	계	5,470	0	5,470	1,051	1,072	1,094	1,116	1,138	0		
										의무	5,470	0	5,470	1,051	1,072	1,094	1,116	1,138	0		
										시도비	649	0	649	125	127	130	132	135	0		
										시군구비	4,822	0	4,822	927	945	964	983	1,003	0		
	시간제보육서비스 제공지원			N	N		N	Y	N	계	2,207	0	2,207	424	432	441	450	459	0		

세부사업계획서

회계연도 : 2020년

회계구분 : 일반회계

분 야 : 전체

부 문 : 전체

(단위 : 백만원)

분야·부문·정책 ·단위·세부사업	사 업 개 요	국가 계획	투자 심사	지방 채	BTL	의무지출			재원	총사업비	기투자	연 도 별 투 자 계 획						향 후
						법 정	보 조	이 자				소 계	2020	2021	2022	2023	2024	
	시간제보육서비스 제공지원	기간:2020.01 ~ 2024. 12 대상:양육수당 지원을 받고 있는 36개월 미만 영유아 내용:시간제보육서비스 제공	N	N	N	Y	N	N	의무	2,207	0	2,207	424	432	441	450	459	0
									국고보조금	1,103	0	1,103	212	216	221	225	229	0
									시도비	552	0	552	106	108	110	112	115	0
									시군구비	552	0	552	106	108	110	112	115	0
	보육교직원 처우개선 지원	기간:2020.01 ~ 2024. 12 대상:관내어린이집 보육교직원 규모:147개소 1600명 내용:보육교사 수당 및 운영비 지원	Y 보건 복지 부	N	N	N	Y	N	계	23,745	0	23,745	4,563	4,654	4,747	4,842	4,939	0
									의무	23,745	0	23,745	4,563	4,654	4,747	4,842	4,939	0
									국고보조금	11,878	0	11,878	2,282	2,328	2,375	2,422	2,471	0
									시도비	5,934	0	5,934	1,140	1,163	1,186	1,210	1,234	0
									시군구비	5,934	0	5,934	1,140	1,163	1,186	1,210	1,234	0
	가정양육수당 지원	기간:2020.01 ~ 2024. 12 대상:어린이집 미이용아동 내용:가정 양육수당 지원	Y 보건 복지 부	N	N	N	Y	N	계	32,939	0	32,939	6,393	6,489	6,586	6,685	6,785	0
									의무	32,939	0	32,939	6,393	6,489	6,586	6,685	6,785	0
									국고보조금	21,410	0	21,410	4,156	4,218	4,281	4,345	4,411	0
									시도비	5,764	0	5,764	1,119	1,136	1,153	1,170	1,187	0
									시군구비	5,764	0	5,764	1,119	1,136	1,153	1,170	1,187	0
	여성문화 및 건강가정 지원									16,455	0	16,455	5,016	2,649	2,786	2,929	3,076	0
	여성문화회관 운영 및 기능 활성화	기간:2020.01 ~ 2024. 12 위치:좌수영로 369 (미평동 591-9) 여성문화회관 내용:여성문화회관 프로그램 운영 및 유지관리	N	N	N	N	N	N	계	2,785	0	2,785	475	516	557	598	639	0
									재량	2,785	0	2,785	475	516	557	598	639	0
									시군구비	2,785	0	2,785	475	516	557	598	639	0

세부사업계획서

회계연도 : 2020년

회계구분 : 일반회계

분 야 : 전체

부 문 : 전체

(단위 : 백만원)

분야·부문·정책 ·단위·세부사업				사업개요	국가 계획	투자 심사	지방 채	BTL	의무지출			재원	총사업비	기투자	연 도 별 투 자 계 획						향 후
									법 정	보 조	이 자				소 계	2020	2021	2022	2023	2024	
				건강가정 및 다문화가족 지원센터 운영		N	N		N	Y	N	계	2,052	0	2,052	390	400	410	420	431	0
												의무	2,052	0	2,052	390	400	410	420	431	0
												기금보조금	1,026	0	1,026	195	200	205	210	215	0
												시도비	308	0	308	59	60	62	63	65	0
												시군구비	718	0	718	137	140	144	147	151	0
				아이돌봄 지원	Y 여성 가족 부	N	N	N	N	Y	N	계	9,119	0	9,119	1,650	1,733	1,819	1,910	2,006	0
												의무	9,119	0	9,119	1,650	1,733	1,819	1,910	2,006	0
												국고보조금	6,383	0	6,383	1,155	1,213	1,274	1,337	1,404	0
												시도비	1,368	0	1,368	248	260	273	287	301	0
												시군구비	1,368	0	1,368	248	260	273	287	301	0
				여성문화회관 주차장 건립		N	N	N	N	N	N	계	2,500	0	2,500	2,500	0	0	0	0	0
												재량	2,500	0	2,500	2,500	0	0	0	0	0
												시군구비	2,500	0	2,500	2,500	0	0	0	0	0
				노인·청소년									967,664	4,894	962,770	176,845	184,123	193,225	199,215	209,362	0
				노인복지증진									959,162	4,894	954,268	175,249	182,477	191,527	197,463	207,554	0
				노후 생활 지원									907,149	0	907,149	163,528	172,022	180,959	190,369	200,271	0
				노인맞춤돌봄서비스 사업(보조)	Y 보건 복지 부	N	N	N	N	N	N	계	22,453	0	22,453	4,104	4,289	4,482	4,684	4,894	0
												재량	22,453	0	22,453	4,104	4,289	4,482	4,684	4,894	0

세부사업계획서

회계연도 : 2020년

회계구분 : 일반회계

분 야 : 전체

부 문 : 전체

(단위 : 백만원)

분야·부문·정책 ·단위·세부사업	사 업 개 요	국가 계획	투자 심사	지방 채	BTL	의무지출			재원	총사업비	기투자	연 도 별 투 자 계 획						향 후
						법 정	보 조	이 자				소 계	2020	2021	2022	2023	2024	
	노인맞춤돌봄서비스 사업(보조)	기간:2020.01 ~ 2024.12 대상:돌봄이 필요한 노인 규모:3,595명 내용:안전지원, 사회참여, 생활 교육, 민간후원자원	Y 보건 복지 부	N	N	N	N	N	국고보조금	15,717	0	15,717	2,873	3,002	3,137	3,278	3,426	0
										시도비	0	2,021	369	386	403	422	440	0
										시군구비	0	4,715	862	901	941	984	1,028	0
	기초연금 지급	기간:2020.01 ~ 2024.12 대상:소득하위 70% 미만 65세 이상 노인 내용:급여차등지급 (소득인정액 기준)	Y 보건 복지 부	N	N	N	N	Y	N	계	0	706,837	126,649	133,614	140,963	148,716	156,895	0
										의무	0	706,837	126,649	133,614	140,963	148,716	156,895	0
										국고보조금	0	565,470	101,319	106,891	112,770	118,973	125,516	0
										시도비	0	28,273	5,066	5,345	5,639	5,949	6,276	0
										시군구비	0	113,094	20,264	21,378	22,554	23,795	25,103	0
	경로 위안잔치	기간:2020.01 ~ 2024.12 대상:65세 이상 노인 내용:경로위안잔치		N	N	N	N	N	계	0	0	2,104	400	412	420	432	440	0
									재량	0	0	2,104	400	412	420	432	440	0
									시군구비	0	0	2,104	400	412	420	432	440	0
	노인일자리 및 사회활동지원 확대(보조)	기간:2020.01 ~ 2024.12 대상:만 65세이상 기초연금 수급자(취창업형, 인력파견형 만 60세 이상) 규모:3개유형, 77개사업, 6,782명 내용:노인일자리 및 사회활동지원	Y 보건 복지 부	N	N	N	N	Y	N	계	0	98,813	18,134	18,914	19,728	20,576	21,461	0
										의무	0	98,813	18,134	18,914	19,728	20,576	21,461	0
										국고보조금	0	49,406	9,067	9,457	9,864	10,288	10,730	0
										시도비	0	14,822	2,720	2,837	2,959	3,086	3,219	0
										시군구비	0	34,584	6,347	6,620	6,905	7,202	7,511	0
	노인일자리 및 사회활동 지원 확대(자체)	기간:2020.01 ~ 2024.12 대상:만 65세 이상 기초연금수급자 규모:2,939명 참여 내용:공익활동(환경정화사업, 취약계층 지원 등)		N	N	N	N	N	계	0	0	13,540	2,535	2,619	2,705	2,794	2,887	0
									재량	0	0	13,540	2,535	2,619	2,705	2,794	2,887	0

세부사업계획서

회계연도 : 2020년

회계구분 : 일반회계

분 야 : 전체

부 문 : 전체

(단위 : 백만원)

분야·부문·정책 ·단위·세부사업	사 업 개 요	국가 계획	투자 심사	지방 채	BTL	의무지출			재원	총사업비	기투자	연 도 별 투 자 계 획						향 후
						법 정	보 조	이 자				소 계	2020	2021	2022	2023	2024	
	노인일자리 및 사회활동 지원 확대(자체)		N	N	N	N	N	N	시군구비	13,540	0	13,540	2,535	2,619	2,705	2,794	2,887	0
	노인장기요양보험 기간:2020.01 ~ 2024. 12 대상:노인성질환자 내용: 장기요양보험비지원		N	N	N	N	Y	N	계	63,403	0	63,403	11,706	12,174	12,661	13,168	13,694	0
									의무	63,403	0	63,403	11,706	12,174	12,661	13,168	13,694	0
									시도비	19,575	0	19,575	3,614	3,759	3,909	4,065	4,228	0
									시군구비	43,829	0	43,829	8,092	8,416	8,752	9,102	9,466	0
	노인복지시설 지원									46,762	4,894	41,868	10,732	9,436	9,519	6,013	6,170	0
	지방자치단체지원 (경로식당 무료급식)	Y 보건복지부	N	N	N	N	Y	N	계	4,009	0	4,009	770	786	802	818	834	0
									의무	4,009	0	4,009	770	786	802	818	834	0
									기금보조금	2,005	0	2,005	385	393	401	409	417	0
									시군구비	2,005	0	2,005	385	393	401	409	417	0
	원도심권 노인복지관 신축		N	N	N	N	N	N	계	9,750	0	9,750	3,330	3,210	3,210	0	0	0
									재량	9,750	0	9,750	3,330	3,210	3,210	0	0	0
									시군구비	9,750	0	9,750	3,330	3,210	3,210	0	0	0
	노인복지관 운영비	Y 보건복지부	N	N	N	N	Y	N	계	5,684	0	5,684	1,071	1,103	1,136	1,170	1,205	0
									의무	5,684	0	5,684	1,071	1,103	1,136	1,170	1,205	0
									시도비	167	0	167	31	32	33	34	35	0
									시군구비	5,517	0	5,517	1,039	1,070	1,102	1,135	1,170	0
	노인요양시설(기능 보강) 확충	Y 보건복지부	N	N	N	N	Y	N	계	7,694	4,894	2,800	1,836	515	449	0	0	0

세부사업계획서

회계연도 : 2020년

회계구분 : 일반회계

분 야 : 전체

부 문 : 전체

(단위 : 백만원)

분야·부문·정책 ·단위·세부사업				사 업 개 요	국가 계획	투자 심사	지방 채	BTL	의무지출			재원	총사업비	기투자	연 도 별 투 자 계 획						향 후
									법 정	보 조	이 자				소 계	2020	2021	2022	2023	2024	
	노인요양시설 (기능보강) 확충	기간:2018.01 ~ 2022.12 대상:시립 및 사회복지법인 운영 요양시설 17개소 규모:신축1, 증축 5, 개보수 4, 장비보강 6 내용:치매요양시설 확충	Y 보건 복지 부	N	N	N	N	Y	N	의무	7,694	4,894	2,800	1,836	515	449	0	0	0		
										국고보조금	4,387	2,816	1,571	893	362	316	0	0	0		
										시도비	848	502	346	170	93	83	0	0	0		
										시군구비	2,459	1,576	883	773	60	50	0	0	0		
										(민자 등)	344	121	223	16	107	100	0	0	0		
	경로당 냉난방비 및 양곡비지원(보조)	기간:2020.01 ~ 2024.12 대상:521개소 경로당 내용:냉난방비 및 양곡비 지원	Y 보건 복지 부	N	N	N	N	Y	N	계	5,918	0	5,918	1,126	1,154	1,183	1,212	1,243	0		
										의무	5,918	0	5,918	1,126	1,154	1,183	1,212	1,243	0		
										국고보조금	1,480	0	1,480	281	289	296	303	311	0		
										시도비	1,480	0	1,480	281	289	296	303	311	0		
										시군구비	2,959	0	2,959	563	577	591	606	621	0		
	경로당 운영비 지원	기간:2020.01 ~ 2024.12 대상:경로당 521개소 규모:경로당 1개소당 연 1,720천원 내용:경로당 운영비 지원		N	N	N	N	Y	N	계	4,771	0	4,771	899	926	953	982	1,012	0		
										의무	4,771	0	4,771	899	926	953	982	1,012	0		
										시도비	722	0	722	136	140	144	149	153	0		
										시군구비	4,049	0	4,049	763	786	809	833	858	0		
	경로당 기능보강사업(자체)	기간:2020.01 ~ 2024.12 대상:등록경로당 521개소 내용:신축, 개축, 증축 및 보수		N	N	N	N	N	N	계	8,936	0	8,936	1,700	1,743	1,786	1,831	1,876	0		
										재량	8,936	0	8,936	1,700	1,743	1,786	1,831	1,876	0		
										시군구비	8,936	0	8,936	1,700	1,743	1,786	1,831	1,876	0		
	장묘사업 운영										5,251	0	5,251	989	1,019	1,049	1,081	1,113	0		

세부사업계획서

회계연도 : 2020년

회계구분 : 일반회계

분 야 : 전체

부 문 : 전체

(단위 : 백만원)

분야·부문·정책 ·단위·세부사업				사 업 개 요	국가 계획	투자 심사	지방 채	BTL	의무지출			재원	총사업비	기투자	연 도 별 투 자 계 획						향 후	
									법 정	보 조	이 자				소 계	2020	2021	2022	2023	2024		
			화장장 및 납골당 운영관리	기간:2020.01 ~ 2024.12 내용:영락공원 화장장 및 납골당 운영관리		N	N	N	N	N	N	계	5,251	0	5,251	989	1,019	1,049	1,081	1,113	0	
												재량	5,251	0	5,251	989	1,019	1,049	1,081	1,113	0	
												시군구비	5,251	0	5,251	989	1,019	1,049	1,081	1,113	0	
	청소년 건전 육성												8,502	0	8,502	1,596	1,647	1,699	1,752	1,808	0	
	청소년 보호 및 건전 육성													8,502	0	8,502	1,596	1,647	1,699	1,752	1,808	0
			청소년수련시설 지원	기간:2020.01 ~ 2024.12 대상: 공공청소년수련시설(3개소) 내용:청소년수련시설 운영비	Y 여성 가족 부	N	N		N	Y	N	계	3,372	0	3,372	635	654	674	694	715	0	
												의무	3,372	0	3,372	635	654	674	694	715	0	
												시군구비	3,372	0	3,372	635	654	674	694	715	0	
			청소년방과후아카데미 운영	기간:2020.01 ~ 2024.12 대상:방과 후 돌봄이 필요한 취약계층 청소년 내용:청소년 방과후 아카데미 운영 지원	Y 여성 가족 부	N	N	N	N	Y	N	계	2,657	0	2,657	496	513	531	549	569	0	
												의무	2,657	0	2,657	496	513	531	549	569	0	
												기금보조금	1,329	0	1,329	248	256	265	275	284	0	
												시군구비	1,329	0	1,329	248	256	265	275	284	0	
			청소년쉼터 운영지원	기간:2020.01 ~ 2024.12 대상:여·자·단기·남자·단기·청소년쉼터 내용:단기 청소년 쉼터 운영 지원	Y 여성 가족 부	N	N	N	N	Y	N	계	2,473	0	2,473	466	480	494	509	524	0	
												의무	2,473	0	2,473	466	480	494	509	524	0	
												기금보조금	1,237	0	1,237	233	240	247	255	262	0	
												시도비	371	0	371	70	72	74	76	79	0	
												시군구비	866	0	866	163	168	173	178	184	0	
	노동												32,547	0	32,547	6,200	6,351	6,505	6,664	6,827	0	

세부사업계획서

회계연도 : 2020년

회계구분 : 일반회계

분 야 : 전체

부 문 : 전체

(단위 : 백만원)

분야·부문·정책 ·단위·세부사업		사 업 개 요	국가 계획	투자 심사	지방 채	BTL	의무지출			재원	총사업비	기투자	연 도 별 투 자 계 획						향 후	
							법 정	보 조	이 자				소 계	2020	2021	2022	2023	2024		
		일자리 창출									32,547	0	32,547	6,200	6,351	6,505	6,664	6,827	0	
		공공분야 일자리 제공									32,547	0	32,547	6,200	6,351	6,505	6,664	6,827	0	
		공공근로사업	기간:2020.01 ~ 2024.12 대상:저소득층 및 청년 규모:52개사업 570명 내용:정보화사업, 환경정화 사업, 공공서비스지원사업 등	Y 고용 노동 부	N	N	N	N	Y	N	계	13,787	0	13,787	2,649	2,702	2,756	2,811	2,868	0
											의무	13,787	0	13,787	2,649	2,702	2,756	2,811	2,868	0
											시도비	345	0	345	66	68	69	70	72	0
											시군구비	13,442	0	13,442	2,583	2,635	2,687	2,741	2,796	0
		지역공동체 일자리사업	기간:2020.01 ~ 2024.12 대상:저소득층 규모:8개사업 80명 내용:지역특산물 상품화 및 마을가꾸기 사업 등	Y 행정 안전 부	N	N	N	N	Y	N	계	2,360	0	2,360	453	463	472	481	491	0
											의무	2,360	0	2,360	453	463	472	481	491	0
											균특보조금	1,180	0	1,180	227	231	236	241	245	0
											시도비	236	0	236	45	46	47	48	49	0
											시군구비	944	0	944	181	185	189	192	196	0
		청년 근속장려금	기간:2020.01 ~ 2024.12 대상:중소기업 및 청년 규모:100명 내용:장기 근속 유도 지원		N	N	N	N	Y	N	계	2,082	0	2,082	400	408	416	424	433	0
											의무	2,082	0	2,082	400	408	416	424	433	0
											시도비	1,041	0	1,041	200	204	208	212	216	0
											시군구비	1,041	0	1,041	200	204	208	212	216	0
		공공부문 일자리창출	기간:2020.01 ~ 2024.12 대상:대학생 규모:연 300명 내용:대학생 행정인턴, 및 통계조사 일자리		N	N	N	N	N	N	계	3,345	0	3,345	630	649	668	688	709	0
											재량	3,345	0	3,345	630	649	668	688	709	0
											시군구비	3,345	0	3,345	630	649	668	688	709	0

세부사업계획서

회계연도 : 2020년

회계구분 : 일반회계

분 야 : 전체

부 문 : 전체

(단위 : 백만원)

분야·부문·정책 ·단위·세부사업				사 업 개 요	국가 계획	투자 심사	지방 채	BTL	의무지출			재원	총사업비	기투자	연 도 별 투 자 계 획						향 후
									법 정	보 조	이 자				소 계	2020	2021	2022	2023	2024	
		지역주도형 청년일자리사업 (전남 청년 마을로 프로젝트)	기간:2020.01 ~ 2024.12 대상:관내 거주하는 미취업 청년 등 내용:청년활동가 지원	Y 행정 안전 부	N	N	N	N	Y	N	계	4,884	0	4,884	920	948	976	1,005	1,035	0	
											의무	4,884	0	4,884	920	948	976	1,005	1,035	0	
											국고보조금	1,856	0	1,856	350	360	371	382	393	0	
											시도비	1,514	0	1,514	285	294	303	312	321	0	
											시군구비	1,514	0	1,514	285	294	303	312	321	0	
		지역주도형 청년일자리사업 (전남 청년 내일로 프로젝트)	기간:2020.01 ~ 2024.12 위치:관내 거주하는 미취업 청년(만18세 ~ 39세) 내용:청년일자리 지원	Y 행정 안전 부	N	N	N	Y	N	계	3,846	0	3,846	724	746	769	792	815	0		
										의무	3,846	0	3,846	724	746	769	792	815	0		
										국고보조금	899	0	899	169	174	180	185	191	0		
										시도비	1,474	0	1,474	278	286	294	303	312	0		
										시군구비	1,474	0	1,474	278	286	294	303	312	0		
	지역주도형 청년일자리사업 (청년 창직전문가 양성 사업)	기간:2020.01 ~ 2024.12 대상:만 18세이상 39세이하 미취업 청년 등 내용:창직 교육을 통해 청년 구직자 적성에 맞는 창업아이템 개발	Y 행정 안전 부	N	N	N	N	Y	N	계	2,243	0	2,243	422	435	448	462	475	0		
										의무	2,243	0	2,243	422	435	448	462	475	0		
										국고보조금	876	0	876	165	170	175	180	186	0		
										시도비	683	0	683	129	133	137	141	145	0		
										시군구비	683	0	683	129	133	137	141	145	0		
보훈											13,635	0	13,635	2,673	2,700	2,727	2,754	2,782	0		
보훈											13,635	0	13,635	2,673	2,700	2,727	2,754	2,782	0		
국가보훈											13,635	0	13,635	2,673	2,700	2,727	2,754	2,782	0		

(단위 : 백만원)

분야·부문·정책 ·단위·세부사업				사 업 개 요	국가 계획	투자 심사	지방 채	BTL	의무지출			재원	총사업비	기투자	연 도 별 투 자 계 획						향 후									
									법 정	보 조	이 자				소 계	2020	2021	2022	2023	2024										
국 가 보 훈 대 상 자 지 원	주 택	패적하고 살기 좋은 주거환경 조성	국가보훈대상자 지원	기간:2020.01 ~ 2024.12 대상:참전유공자 규모:1900명 내용:참전유공자 명예수당 및 사망위로금 지급	N	N	N	N	N	N	계	13,635	0	13,635	2,673	2,700	2,727	2,754	2,782	0										
											재량	13,635	0	13,635	2,673	2,700	2,727	2,754	2,782	0										
											시군구비	13,635	0	13,635	2,673	2,700	2,727	2,754	2,782	0										
	주 거 급 여	주거환경 개선	빈집 정비사업	기간:2020.01 ~ 2024.12 규모:빈집정비 동당 2백만원 한도 지원 내용:빈집정비 및 빈집철거 사업	N	N		N	Y	N	계	3,685	0	3,685	700	714	728	743	800	0										
											의무	3,685	0	3,685	700	714	728	743	800	0										
											시군구비	3,685	0	3,685	700	714	728	743	800	0										
											공동주택단지 개선사업	기간:2020.01 ~ 2024.12 대상:12년이 경과된 공동주택 내용:공동주택 부대 및 복리 시설 유지, 보수	N	N	N	N	N	N	계	16,830	0	16,830	3,300	3,300	3,300	3,400	3,530	0		
																			재량	16,830	0	16,830	3,300	3,300	3,300	3,400	3,530	0		
																			시도비	4,130	0	4,130	800	800	800	850	880	0		
																			시군구비	12,700	0	12,700	2,500	2,500	2,500	2,550	2,650	0		
											저소득층 주거안정 지원	주거급여	기간:2020.01 ~ 2024.12 대상:기초주거급여수급자 약 7,500가구 조건:중위소득 43%이하의 기초 주거급여수급자 내용:임차급여 및 수선유지급여 지급	Y 국도 교 통 부	N	N	N	Y	N	N	계	50,741	0	50,741	9,848	9,996	10,146	10,298	10,453	0
																					의무	50,741	0	50,741	9,848	9,996	10,146	10,298	10,453	0
																					국고보조금	40,593	0	40,593	7,879	7,997	8,117	8,238	8,362	0
																					시도비	5,074	0	5,074	985	1,000	1,015	1,030	1,045	0

세부사업계획서

회계연도 : 2020년

회계구분 : 일반회계

분 야 : 전체

부 문 : 전체

(단위 : 백만원)

분야·부문·정책 ·단위·세부사업				사 업 개 요	국가 계획	투자 심사	지방 채	BTL	의무지출			재원	총사업비	기투자	연 도 별 투 자 계 획						향 후
									법 정	보 조	이 자				소 계	2020	2021	2022	2023	2024	
			주거급여		Y 국토교통 부	N	N	N	Y	N	N	시군구비	5,074	0	5,074	985	1,000	1,015	1,030	1,045	0
			서교지구 행복주택									3,580	3,500	80	80	0	0	0	0	0	
			서교지구 행복주택	기간:2020.06 ~ 2024. 12 규모:사유지 1,812㎡ 내용:서교지구 행복주택 주변 사유지 매입	N	N	N	N	N	N	계	3,580	3,500	80	80	0	0	0	0	0	
											재량	3,580	3,500	80	80	0	0	0	0	0	
시군구비	3,580	3,500									80	80	0	0	0	0	0				
보건												80,177	0	80,177	15,043	15,899	16,151	16,410	16,674	0	
		보건의료											76,919	0	76,919	14,417	15,260	15,500	15,745	15,996	0
		보건행정											11,529	0	11,529	2,187	2,245	2,304	2,365	2,428	0
			농어촌 의료 서비스 개선사업										3,453	0	3,453	646	668	690	713	737	0
		농어촌보건기관 시설 개선 및 의료장비 보강 등	기간:2020.01 ~ 2024. 12. 대상:농어촌 보건기관 규모:년1개소 신축 및 장비보강 내용:보건 기관 시설 개선 및 의료장비 보강	Y 보건복지 부	N	N	N	N	Y	N	계	3,453	0	3,453	646	668	690	713	737	0	
											의무	3,453	0	3,453	646	668	690	713	737	0	
											국고보조금	1,823	0	1,823	341	352	364	377	389	0	
											시도비	455	0	455	85	88	91	94	97	0	
											시군구비	1,175	0	1,175	220	227	235	243	251	0	
		보건지소 및 진료소 운영											4,694	0	4,694	904	921	938	956	974	0
		보건지소 운영	기간:2020.01 ~ 2024. 12 대상:보건지소(11개소) 규모:진료의약품,소모품, 물리 치료실 운영 내용:보건지소 운영 및 물품구입	N	N	N	N	N	N	계	2,389	0	2,389	450	464	477	492	506	0		
재량	2,389									0	2,389	450	464	477	492	506	0				
시군구비	2,389									0	2,389	450	464	477	492	506	0				

세부사업계획서

회계연도 : 2020년

회계구분 : 일반회계

분 야 : 전체

부 문 : 전체

(단위 : 백만원)

분야·부문·정책 ·단위·세부사업				사 업 개 요	국가 계획	투자 심사	지방 채	BTL	의무지출			재원	총사업비	기투자	연 도 별 투 자 계 획						향 후
									법 정	보 조	이 자				소 계	2020	2021	2022	2023	2024	
	건강증진	보건진료소 운영	기간:2020.01 ~ 2024.12 대상:보건진료소(28개소) 내용:보건진료소 운영 및 물품 구입	N	N	N	N	N	N	계	2,304	0	2,304	454	458	461	464	467	0		
										재량	2,304	0	2,304	454	458	461	464	467	0		
										시군구비	2,304	0	2,304	454	458	461	464	467	0		
		감염병 관리										3,382	0	3,382	637	656	676	696	717	0	
		취약지 방역	기간:2020.01 ~ 2024.12 대상:관내 내용:취약지 방역 소독 지원	N	N		N	N	N	계	3,382	0	3,382	637	656	676	696	717	0		
										재량	3,382	0	3,382	637	656	676	696	717	0		
										시군구비	3,382	0	3,382	637	656	676	696	717	0		
		건강증진										57,626	0	57,626	11,239	11,379	11,522	11,668	11,817	0	
		모자보건										32,577	0	32,577	6,296	6,403	6,513	6,625	6,740	0	
	지역자율형 사회서비스 투자사업	출산 장려	기간:2020.01 ~ 2024.12 대상:관내거주출산가정 규모:1,640명 내용:출산장려금 및 신생아 양육비 지원	N	N	N	N	Y	N	계	20,786	0	20,786	4,075	4,116	4,157	4,198	4,240	0		
										의무	20,786	0	20,786	4,075	4,116	4,157	4,198	4,240	0		
										시도비	1,328	0	1,328	260	263	266	268	271	0		
										시군구비	19,457	0	19,457	3,814	3,853	3,891	3,930	3,969	0		
		지역자율형 사회서비스 투자사업	기간:2020.01 ~ 2024.12 대상:여수시에 주소를 둔 산모 규모:1230명 내용:산모신생아 건강관리 서비스 비용 지원	Y 보건 복지 부	N	N	N	N	Y	N	계	7,236	0	7,236	1,363	1,404	1,446	1,489	1,534	0	
											의무	7,236	0	7,236	1,363	1,404	1,446	1,489	1,534	0	
											균특보조금	4,040	0	4,040	761	784	807	832	857	0	
											시도비	520	0	520	98	101	104	107	110	0	
											시군구비	2,676	0	2,676	504	519	535	551	567	0	

세부사업계획서

회계연도 : 2020년

회계구분 : 일반회계

분 야 : 전체

부 문 : 전체

(단위 : 백만원)

분야·부문·정책 ·단위·세부사업				사 업 개 요	국가 계획	투자 심사	지방 채	BTL	의무지출			재원	총사업비	기투자	연 도 별 투 자 계 획						향 후
									법 정	보 조	이 자				소 계	2020	2021	2022	2023	2024	
		산모신생아 건강관리 본인부담금 추가지원	기간:2020.01 ~ 2024.12 대상:서비스를 종료한 출산가정 규모:1230명 내용:산모신생아 서비스 본인 보담금 추가지원	N	N	N	N	Y	N	계	4,555	0	4,555	858	884	910	938	966	0		
										의무	4,555	0	4,555	858	884	910	938	966	0		
										시도비	265	0	265	50	52	53	55	56	0		
										시군구비	4,290	0	4,290	808	832	857	883	909	0		
	만성질환 관리										3,924	0	3,924	760	772	785	797	810	0		
		보건소 심뇌혈관 질환 예방관리사업	기간:2020.01 ~ 2024.12 대상:고혈압당뇨병환자 규모:2개소 운영 내용:고혈압 당뇨병 등록 관리	Y 보건 복지 부	N	N	N	N	Y	N	계	3,924	0	3,924	760	772	785	797	810	0	
											의무	3,924	0	3,924	760	772	785	797	810	0	
											기금보조금	1,962	0	1,962	380	386	392	399	405	0	
											시군구비	1,962	0	1,962	380	386	392	399	405	0	
	예방접종										21,125	0	21,125	4,183	4,204	4,225	4,246	4,267	0		
		국가예방접종 실시	기간:2020.01 ~ 2024.12 대상:전시민 규모:예방접종 BCG 등 17종, 임시예방접종 폐렴구균 등 4종 내용:국가예방접종지원사업 필수, 임시예방접종	Y 보건 복지 부	N	N	N	N	Y	N	계	21,125	0	21,125	4,183	4,204	4,225	4,246	4,267	0	
											의무	21,125	0	21,125	4,183	4,204	4,225	4,246	4,267	0	
											기금보조금	10,436	0	10,436	2,067	2,077	2,087	2,098	2,108	0	
											시도비	94	0	94	19	19	19	19	19	0	
											시군구비	10,595	0	10,595	2,098	2,108	2,119	2,130	2,140	0	
	취약계층 주민건강관리										7,764	0	7,764	991	1,636	1,674	1,712	1,751	0		
		치매안심센터 운영 관리										7,764	0	7,764	991	1,636	1,674	1,712	1,751	0	
		치매치료관리비 지원		Y 보건복 지부	N	N		N	Y	N	계	2,412	0	2,412	454	468	482	496	511	0	

세부사업계획서

회계연도 : 2020년

회계구분 : 일반회계

분 야 : 전체

부 문 : 전체

(단위 : 백만원)

분야·부문·정책 ·단위·세부사업				사 업 개 요	국가 계획	투자 심사	지방 채	BTL	의무지출			재원	총사업비	기투자	연 도 별 투 자 계 획						향 후
									법 정	보 조	이 자				소 계	2020	2021	2022	2023	2024	
		치매치료관리비 지원	기간:2020.01 ~ 2024.12 대상:소득기준 기준 중위소득 120% 이하인 경우 규모:월 3만원(연36만원) 상한내 설비 지원 내용:치매치료관리비 보험금 여분 중 본인부담금 지원	Y 보건 복지 부	N	N		N	Y	N	의무	2,412	0	2,412	454	468	482	496	511	0	
											기금보조금	1,206	0	1,206	227	234	241	248	256	0	
											시도비	603	0	603	114	117	120	124	128	0	
											시군구비	603	0	603	114	117	120	124	128	0	
		치매안심센터 운영지원	기간:2020.01 ~ 2024.12 내용:치매안심센터 운영비	Y 보건 복지 부	N	N	N	N	Y	N	계	5,352	0	5,352	537	1,168	1,192	1,216	1,240	0	
											의무	5,352	0	5,352	537	1,168	1,192	1,216	1,240	0	
											기금보조금	4,203	0	4,203	429	916	934	953	972	0	
											시군구비	1,149	0	1,149	107	253	258	263	268	0	
	식품의약품안전											3,258	0	3,258	626	639	651	664	678	0	
		식품, 공중 위생관리											3,258	0	3,258	626	639	651	664	678	0
		식품안전관리											3,258	0	3,258	626	639	651	664	678	0
		어린이급식관리지원 센터 설치 운영	기간:2020.01 ~ 2024.12 대상:관내 어린이급식소 내용:어린이급식관리	Y 보건 복지 부	N	N	N	N	Y	N	계	3,258	0	3,258	626	639	651	664	678	0	
											의무	3,258	0	3,258	626	639	651	664	678	0	
											국고보조금	1,629	0	1,629	313	319	326	332	339	0	
시도비											489	0	489	94	96	98	100	102	0		
시군구비		1,140	0	1,140	219	223	228	233	237	0											
농림해양수산											469,660	16,312	433,348	81,927	98,319	94,167	80,771	78,164	20,000		
농업·농촌												102,864	0	102,864	18,823	20,486	21,207	20,708	21,640	0	

세부사업계획서

회계연도 : 2020년

회계구분 : 일반회계

분 야 : 전체

부 문 : 전체

(단위 : 백만원)

분야·부문·정책 ·단위·세부사업		사 업 개 요	국가 계획	투자 심사	지방 채	BTL	의무지출			재원	총사업비	기투자	연 도 별 투 자 계 획						향 후
							법 정	보 조	이 자				소 계	2020	2021	2022	2023	2024	
	농업경쟁력 강화										93,534	0	93,534	17,517	18,087	18,682	19,301	19,947	0
	농업인 소득 및 인력 육성										55,254	0	55,254	10,132	10,571	11,030	11,510	12,011	0
	어린이급식관리지원 센터 설치 운영	기간:2020.01 ~ 2024.12 대상:관내 어린이급식소 내용:어린이급식관리	N	N	N	N	Y	N	계	7,166	0	7,166	1,377	1,405	1,433	1,461	1,491	0	
									의무	7,166	0	7,166	1,377	1,405	1,433	1,461	1,491	0	
									시도비	1,047	0	1,047	201	205	209	214	218	0	
									시군구비	6,119	0	6,119	1,176	1,199	1,223	1,248	1,273	0	
	농어민 공익수당 지원	기간:2020.01 ~ 2024.12 대상:농업 및 어업 경영체 등록 경영주(가구) 규모:14,485명(농어업경영 체등록수) 내용:연 60만원 여수상품권 지급(상반기 5월, 하반기 10월)	N	N	N	N	Y	N	계	48,088	0	48,088	8,755	9,166	9,597	10,048	10,521	0	
									의무	48,088	0	48,088	8,755	9,166	9,597	10,048	10,521	0	
									시도비	19,095	0	19,095	3,476	3,640	3,811	3,990	4,178	0	
									시군구비	28,993	0	28,993	5,279	5,527	5,786	6,058	6,343	0	
	식량 안전 생산										20,778	0	20,778	3,985	4,067	4,152	4,241	4,333	0
	쌀소득보전고정직접 지불금	기간:2020.01 ~ 2024.12 대상:농업인 규모:2,238ha 내용:쌀소득보전 직불금 지원	Y 농림 축산 식품 부	N	N	N	N	Y	N	계	10,274	0	10,274	2,014	2,034	2,055	2,075	2,096	0
										의무	10,274	0	10,274	2,014	2,034	2,055	2,075	2,096	0
										국고보조금	10,274	0	10,274	2,014	2,034	2,055	2,075	2,096	0
	조건불리직불금	기간:2020.01 ~ 2024.12 대상:농업인 규모:1,000ha 내용:정주여건이 불리한지역에 직불금 지원	Y 농림 축산 식품 부	N	N	N	N	Y	N	계	2,551	0	2,551	500	505	510	515	520	0
										의무	2,551	0	2,551	500	505	510	515	520	0
										국고보조금	2,040	0	2,040	400	404	408	412	416	0
										시도비	153	0	153	30	30	31	31	31	0

세부사업계획서

회계연도 : 2020년

회계구분 : 일반회계

분 야 : 전체

부 문 : 전체

(단위 : 백만원)

분야·부문·정책 ·단위·세부사업				사 업 개 요	국가 계획	투자 심사	지방 채	BTL	의무지출			재원	총사업비	기투자	연 도 별 투 자 계 획						향 후
									법 정	보 조	이 자				소 계	2020	2021	2022	2023	2024	
			조건불리직불금		Y 농림축산 식품부	N	N	N	N	Y	N	시군구비	357	0	357	70	71	71	72	73	0
			농업 기계화사업	기간:2020.1 ~ 2024.12 대상:농업인 규모:320대 내용:농기계 구입자금 지원	N	N	N	Y	N	계	2,728	0	2,728	514	529	545	561	578	0		
										의무	2,728	0	2,728	514	529	545	561	578	0		
										시도비	438	0	438	83	85	88	90	93	0		
										시군구비	2,290	0	2,290	431	444	458	471	485	0		
			고품질 쌀 생산 지원사업	기간:2020.1 ~ 2024.12 대상:농업인 규모:2,177ha 내용:쌀 생산을 위한 자재공급 (비료, 벼육묘용 상토)	N	N	N	N	Y	N	계	2,623	0	2,623	457	488	522	558	597	0	
											의무	2,623	0	2,623	457	488	522	558	597	0	
											시도비	35	0	35	7	7	7	7	7	0	
											시군구비	2,588	0	2,588	450	482	515	551	590	0	
			발농업직불금	기간:2020.01 ~ 2024.12 대상:농업인 규모:1,000ha 내용:발농업 직불제 대상농가 지원	Y 농림축산 식품부	N	N	N	N	Y	N	계	2,602	0	2,602	500	510	520	531	541	0
												의무	2,602	0	2,602	500	510	520	531	541	0
												국고보조금	2,602	0	2,602	500	510	520	531	541	0
			친환경 농업육성 및 지원										17,502	0	17,502	3,400	3,449	3,499	3,551	3,603	0
			유기질비료지원	기간:2020.01 ~ 2024.12. 대상:농업인 규모:553,730포 내용:유기질비료 등 지원	Y 농림축산 식품부	N	N	N	N	Y	N	계	5,720	0	5,720	1,117	1,130	1,144	1,158	1,171	0
												의무	5,720	0	5,720	1,117	1,130	1,144	1,158	1,171	0
												국고보조금	2,836	0	2,836	554	560	567	574	581	0
												시군구비	2,884	0	2,884	563	570	577	584	591	0
			친환경 농산물 생산단지 조성			N	N	N	N	Y	N	계	8,299	0	8,299	1,627	1,643	1,660	1,676	1,693	0

세부사업계획서

회계연도 : 2020년

회계구분 : 일반회계

분 야 : 전체

부 문 : 전체

(단위 : 백만원)

분야·부문·정책 ·단위·세부사업				사 업 개 요	국가 계획	투자 심사	지방 채	BTL	의무지출			재원	총사업비	기투자	연 도 별 투 자 계 획						향 후
									법 정	보 조	이 자				소 계	2020	2021	2022	2023	2024	
		친환경 농산물 생산단지 조성	기간:2020.01 ~ 2024.12 대상:농업인 규모:850ha 내용:친환경농산물 단지 조성		N	N	N	N	Y	N	의무	8,299	0	8,299	1,627	1,643	1,660	1,676	1,693	0	
											시도비	698	0	698	137	138	140	141	142	0	
											시군구비	7,601	0	7,601	1,490	1,505	1,520	1,535	1,551	0	
		친환경 인증농가 지원	기간:2020.01 ~ 2024.12 대상:친환경농산물 인증취득 농업인 규모:4중 내용:인증농가 인증비용 지원 등		N	N	N	N	Y	N	계	3,483	0	3,483	656	676	696	717	738	0	
											의무	3,483	0	3,483	656	676	696	717	738	0	
											시도비	487	0	487	92	94	97	100	103	0	
											시군구비	2,996	0	2,996	564	581	599	617	635	0	
		축산업 경쟁력 강화											2,642	0	2,642	523	526	528	531	534	0
		녹색축산 시책 지원											2,642	0	2,642	523	526	528	531	534	0
	학교우유급식 지원	기간:2020.01 ~ 2024.12 대상:저소득층 자녀 대상:5,230명 내용:학교우유급식 지원	Y 농산물 식품 부	N	N	N	N	Y	N	계	2,642	0	2,642	523	526	528	531	534	0		
										의무	2,642	0	2,642	523	526	528	531	534	0		
										기금보조금	1,585	0	1,585	314	315	317	319	320	0		
										시도비	317	0	317	63	63	63	64	64	0		
										시군구비	740	0	740	146	147	148	149	149	0		
	농촌사회 개발											2,790	0	2,790	510	533	557	582	608	0	
	플라워시티 조성											2,790	0	2,790	510	533	557	582	608	0	
		우량꽃묘 생산 공급	기간:2020.01 ~ 2024.12 대상:우량꽃묘 생산 공급 규모:팬지, 메리골드 등 23종 내용:계절별 꽃 육묘생산 및 관리		N	N	N	N	N	N	계	2,790	0	2,790	510	533	557	582	608	0	
											재량	2,790	0	2,790	510	533	557	582	608	0	

세부사업계획서

회계연도 : 2020년

회계구분 : 일반회계

분 야 : 전체

부 문 : 전체

(단위 : 백만원)

분야·부문·정책 ·단위·세부사업				사업개요	국가 계획	투자 심사	지방 채	BTL	의무지출			재원	총사업비	기투자	연 도 별 투 자 계 획						향 후
									법 정	보 조	이 자				소 계	2020	2021	2022	2023	2024	
			우량꽃묘 생산 공급			N	N	N	N	N	N	시군구비	2,790	0	2,790	510	533	557	582	608	0
			농특산품 경쟁력 강화										3,898	0	3,898	273	1,340	1,440	294	551	0
			농특산물 브랜드 육성 개발										3,898	0	3,898	273	1,340	1,440	294	551	0
			농촌융복합산업화 지원	기간:2020.01 ~ 2024. 12 대상:농촌융복합산업 경영체, 농식품 제조업체 내용:농촌융복합산업 시설 지원, 농식품 제조시설 지원	Y 농림 축산 식품 부	N	N	N	N	Y	N	계	3,898	0	3,898	273	1,340	1,440	294	551	0
												의무	3,898	0	3,898	273	1,340	1,440	294	551	0
												국고보조금	1,750	0	1,750	0	750	750	0	250	0
												시군구비	2,148	0	2,148	273	590	690	294	301	0
			임업·산촌										55,385	0	55,385	8,617	13,671	12,599	10,694	9,805	0
			친근한 숲 조성										55,385	0	55,385	8,617	13,671	12,599	10,694	9,805	0
			산림자원조성										14,567	0	14,567	2,773	2,842	2,912	2,984	3,057	0
			조림지 및 가시권 덩굴제거	기간:2020.01 ~ 2024. 12 위치:산림, 가시권 주요도로변, 등산로, 임도변 등 규모:면 610ha 내용:덩굴제거	N	N	N	N	N	N	N	계	2,159	0	2,159	415	423	432	440	449	0
												재량	2,159	0	2,159	415	423	432	440	449	0
												시군구비	2,159	0	2,159	415	423	432	440	449	0
			미세먼지저감조림	기간:2020.01 ~ 2024. 12 위치:여수시 관내 일원 내용:미세먼지 저감 조림	Y 산림 청	N	N	N	N	Y	N	계	2,748	0	2,748	528	539	549	560	572	0
												의무	2,748	0	2,748	528	539	549	560	572	0
												국고보조금	1,374	0	1,374	264	269	275	280	286	0
												시도비	412	0	412	79	81	82	84	86	0
												시군구비	962	0	962	185	188	192	196	200	0

세부사업계획서

회계연도 : 2020년

회계구분 : 일반회계

분 야 : 전체

부 문 : 전체

(단위 : 백만원)

분야·부문·정책 ·단위·세부사업				사 업 개 요	국가 계획	투자 심사	지방 채	BTL	의무지출			재원	총사업비	기투자	연 도 별 투 자 계 획						향 후
									법 정	보 조	이 자				소 계	2020	2021	2022	2023	2024	
	공공산림가꾸기 (자치단체자본)	기간:2020.01 ~ 2024.12 내용:산림가꾸기 인건비 (바이오매스수집단, 패트로 등)	N	N		N	Y	N	계	2,014	0	2,014	376	389	402	416	431	0			
									의무	2,014	0	2,014	376	389	402	416	431	0			
									국고보조금	1,022	0	1,022	191	197	204	211	219	0			
									시도비	296	0	296	55	57	59	61	63	0			
									시군구비	696	0	696	130	134	139	144	149	0			
		정책 숲 가꾸기	기간:2020.01 ~ 2024.12 규모:연 약 520ha 내용:숙아배기, 어린나무가꾸기, 조림지 가꾸기	Y 산림 청	N	N	N	N	Y	N	계	7,647	0	7,647	1,455	1,491	1,528	1,567	1,606	0	
											의무	7,647	0	7,647	1,455	1,491	1,528	1,567	1,606	0	
											국고보조금	3,823	0	3,823	727	746	764	783	803	0	
											시도비	1,147	0	1,147	218	224	229	235	241	0	
											시군구비	2,676	0	2,676	509	522	535	548	562	0	
	자연휴양림조성 및 운영										15,055	0	15,055	1,476	5,593	4,711	2,629	648	0		
	봉황산 자연휴양림 조성	기간:2019.01 ~ 2024.12 대상: 여수시민 전체 규모: 연23,000명 이상 내용: 봉황산 자연휴양림 힐링 체험공간 조성	N	N		N	Y	N	계	2,000	0	2,000	400	1,000	600	0	0	0			
									의무	2,000	0	2,000	400	1,000	600	0	0	0			
									국특보조금	1,000	0	1,000	200	500	300	0	0	0			
									시도비	300	0	300	60	150	90	0	0	0			
									시군구비	700	0	700	140	350	210	0	0	0			
	봉황산 자연휴양림 운영	기간:2020.01 ~ 2024.12 대상:봉황산 자연휴양림 수탁기관:여수시도시관리공단 내용:봉황산 자연휴양림 관리· 운영 위탁	N	N	N	N	N	N	계	3,055	0	3,055	576	593	611	629	648	0			
									재량	3,055	0	3,055	576	593	611	629	648	0			

세부사업계획서

회계연도 : 2020년

회계구분 : 일반회계

분 야 : 전체

부 문 : 전체

(단위 : 백만원)

분야·부문·정책 ·단위·세부사업				사 업 개 요	국가 계획	투자 심사	지방 채	BTL	의무지출			재원	총사업비	기투자	연 도 별 투 자 계 획						향 후
									법 정	보 조	이 자				소 계	2020	2021	2022	2023	2024	
	몽황산 자연휴양림 운영	치유의 숲 조성(전환사업)	내용:치유센터, 트리하우스, 치유숲길, 치유정원 등	Y	N	N	N	Y	N	시군구비	3,055	0	3,055	576	593	611	629	648	0		
										계	10,000	0	10,000	500	4,000	3,500	2,000	0	0		
										의무	10,000	0	10,000	500	4,000	3,500	2,000	0	0		
										시도비	5,000	0	5,000	0	2,500	2,500	0	0	0		
										시군구비	5,000	0	5,000	500	1,500	1,000	2,000	0	0		
	산림레포츠 조성										6,480	0	6,480	890	1,863	922	939	1,866	0		
	유아 숲 체험원 조성 관리(전환사업)	기간: 2019.01 ~ 2024. 12. 대상:6세이상 유아 (유치원, 어린이집) 조성:4개소(소라면, 선원동, 만흥동, 돌산읍) 내용:계절별 숲체험 및 놀이 중심 숲교육 진행	N	N		N	Y	N	계	2,317	0	2,317	90	1,047	90	90	1,000	0			
									의무	2,317	0	2,317	90	1,047	90	90	1,000	0			
									시도비	544	0	544	10	524	10	0	0	0			
									시군구비	1,774	0	1,774	80	524	80	90	1,000	0			
	등산로 개설 및 관리	기간:2020.01 ~ 2024.12 대상:구봉산, 고락산 등산로 등 규모:L=254km 내용:안전시설, 노면정비, 목계 단등	N	N		N	N	N	계	4,163	0	4,163	800	816	832	849	866	0			
									재량	4,163	0	4,163	800	816	832	849	866	0			
									시군구비	4,163	0	4,163	800	816	832	849	866	0			
	산림보호 및 기반시설 확충										19,282	0	19,282	3,478	3,373	4,054	4,143	4,234	0		
	산불 방지 대책	기간:2020.01 ~ 2024.12 내용:산불예방 및 진화용 헬기 임차 부담금 등	Y 산림 청	N	N	N	N	N	N	계	3,132	0	3,132	590	608	626	645	664	0		
										재량	3,132	0	3,132	590	608	626	645	664	0		
										시군구비	3,132	0	3,132	590	608	626	645	664	0		
	산림재해일자리보조 (산불전문예방진화대 등)			Y 산림 청	N	N	N	N	Y	N	계	3,717	0	3,717	700	721	743	765	788	0	

세부사업계획서

회계연도 : 2020년

회계구분 : 일반회계

분 야 : 전체

부 문 : 전체

(단위 : 백만원)

분야·부문·정책 ·단위·세부사업				사업개요	국가 계획	투자 심사	지방 채	BTL	의무지출			재원	총사업비	기투자	연 도 별 투 자 계 획						향 후
									법 정	보 조	이 자				소 계	2020	2021	2022	2023	2024	
				산림재해일자리 보조(산불전문예방 진화대 등)	Y 산림 청	N	N	N	N	Y	N	의무	3,717	0	3,717	700	721	743	765	788	0
												국고보조금	1,487	0	1,487	280	288	297	306	315	0
												시도비	446	0	446	84	87	89	92	95	0
												시군구비	1,784	0	1,784	336	346	357	367	378	0
				산림재해일자리 (산불전문예방진화대 및 산불감시원)		N	N	N	N	N	N	계	3,039	0	3,039	572	590	607	626	644	0
												재량	3,039	0	3,039	572	590	607	626	644	0
												시군구비	3,039	0	3,039	572	590	607	626	644	0
				임도시설 (지역자율계정)	Y 산림 청	N	N	N	N	Y	N	계	2,321	0	2,321	437	450	464	478	492	0
												의무	2,321	0	2,321	437	450	464	478	492	0
												국특보조금	1,625	0	1,625	306	315	325	334	344	0
												시도비	139	0	139	26	27	28	29	30	0
												시군구비	557	0	557	105	108	111	115	118	0
				사방시설 조성사업		N	N	N	N	Y	N	계	3,249	0	3,249	444	255	850	850	850	0
												의무	3,249	0	3,249	444	255	850	850	850	0
												국고보조금	2,096	0	2,096	311	0	595	595	595	0
												시도비	577	0	577	67	128	128	128	128	0
												시군구비	577	0	577	67	128	128	128	128	0
				산림병해충 방제(지자체)	Y 산림 청	N	N		Y	N	N	계	3,823	0	3,823	735	749	764	780	795	0

세부사업계획서

회계연도 : 2020년

회계구분 : 일반회계

분 야 : 전체

부 문 : 전체

(단위 : 백만원)

분야·부문·정책 ·단위·세부사업				사 업 개 요	국가 계획	투자 심사	지방 채	BTL	의무지출			재원	총사업비	기투자	연 도 별 투 자 계 획						향 후
									법 정	보 조	이 자				소 계	2020	2021	2022	2023	2024	
				산림병해충 방제(지자체)	Y 산림 청	N	N		Y	N	N	의무	3,823	0	3,823	735	749	764	780	795	0
				기간:2020.01 ~ 2024. 12 규모:860ha 내용:소나무재선충병 예방 나무주사 등 5종								국고보조금	2,508	0	2,508	482	492	501	511	522	0
												시도비	354	0	354	68	69	71	72	74	0
												시군구비	961	0	961	185	188	192	196	200	0
				해양수산·어촌									311,411	16,312	275,099	54,487	64,163	60,361	49,369	46,719	20,000
				수산업의 신성장 기반구축									26,592	0	26,592	5,382	5,759	5,817	4,786	4,848	0
				수산경영 활성화									3,727	0	3,727	695	719	745	771	798	0
				조건불리지역 수산직불제	Y 해양 수산 부	N	N	N	Y	N	N	계	3,727	0	3,727	695	719	745	771	798	0
				기간:2020.01 ~ 2024. 12 대상:육지로부터 8㎞ 떨어진 어촌 규모:1,050어가 내용:어업인 소득보존 및 정주 여건 조성								의무	3,727	0	3,727	695	719	745	771	798	0
												국고보조금	2,982	0	2,982	556	576	596	617	638	0
												시도비	149	0	149	28	29	30	31	32	0
												시군구비	596	0	596	111	115	119	123	128	0
				안전한 수산식품 공급									8,123	0	8,123	1,401	1,721	1,721	1,640	1,640	0
				수산물 산지가공시설 건립(전환사업)		N	N	N	N	Y	N	계	5,243	0	5,243	1,081	1,081	1,081	1,000	1,000	0
				기간:2020.01 ~ 2024. 12 대상:수협, 어촌계, 수산물가 공업자, 어업인 내용:중소형 산지 수산물 물류 센터 가공공장 신축, 수산물처리 자정시설 등								의무	5,243	0	5,243	1,081	1,081	1,081	1,000	1,000	0
												시도비	1,620	0	1,620	540	540	540	0	0	0
												시군구비	3,623	0	3,623	541	541	541	1,000	1,000	0
				수산물 중형저온저장시설 건립(전환사업)		N	N	N	N	Y	N	계	2,880	0	2,880	320	640	640	640	640	0

세부사업계획서

회계연도 : 2020년

회계구분 : 일반회계

분 야 : 전체

부 문 : 전체

(단위 : 백만원)

분야·부문·정책 ·단위·세부사업				사 업 개 요	국가 계획	투자 심사	지방 채	BTL	의무지출			재원	총사업비	기투자	연 도 별 투 자 계 획						향 후
									법 정	보 조	이 자				소 계	2020	2021	2022	2023	2024	
	수산물 중형저온저장시설 건립(전환사업)	기간:2020.01 ~ 2024.12 내용:수산물 중형저온저장시설 건립 지원	N	N	N	N	Y	N	의무	2,880	0	2,880	320	640	640	640	640	0			
									시도비	1,000	0	1,000	200	400	400	0	0	0			
									시군구비	1,880	0	1,880	120	240	240	640	640	0			
	어업 경쟁력 강화									14,742	0	14,742	3,286	3,318	3,351	2,375	2,410	0			
	연근해어선감척	기간:2020.01 ~ 2024.12 대상:연안어선 전업종 (복합, 자망, 통발, 선망 등) 규모:75척 내용:폐업지원금+선체, 어구 등 잔존가치 평가액 보상	Y 해양 수산 부	N	N	N	N	Y	N	계	5,000	0	5,000	1,000	1,000	1,000	1,000	1,000	0		
										의무	5,000	0	5,000	1,000	1,000	1,000	1,000	1,000	0		
										국고보조금	4,000	0	4,000	800	800	800	800	800	0		
										시도비	300	0	300	60	60	60	60	60	0		
										시군구비	700	0	700	140	140	140	140	140	0		
	소형어선 인양기 설치(전환사업)	기간:2020.01 ~ 2024.12 내용:소형어선 인양기 설치 지원(전환사업)		N	N	N	N	Y	N	계	3,610	0	3,610	1,126	1,126	1,126	116	116	0		
										의무	3,610	0	3,610	1,126	1,126	1,126	116	116	0		
										시도비	3,000	0	3,000	1,000	1,000	1,000	0	0	0		
										시군구비	610	0	610	126	126	126	116	116	0		
	어선원 및 어선 재해보험료 지원	기간:2020.01 ~ 2024.12 규모:어선원 재해보험료 866척, 어선 재해보험료 588척 내용:어선원 및 어선 재해보험료 지원		N	N	N	N	Y	N	계	2,893	0	2,893	550	564	578	593	608	0		
										의무	2,893	0	2,893	550	564	578	593	608	0		
										시도비	868	0	868	165	169	173	178	182	0		
										시군구비	2,025	0	2,025	385	395	405	415	425	0		
	불법어업 지도 단속 및 어업지도선 운영		기간:2020.01 ~ 2024.12 대상:불법어업 지도단속에 관한 사항 및 관공선(2척)		N	N	N	N	N	N	계	3,239	0	3,239	610	628	647	667	687	0	

세부사업계획서

회계연도 : 2020년

회계구분 : 일반회계

분 야 : 전체

부 문 : 전체

(단위 : 백만원)

분야·부문·정책 ·단위·세부사업				사 업 개 요	국가 계획	투자 심사	지방 채	BTL	의무지출			재원	총사업비	기투자	연 도 별 투 자 계 획						향 후
									법 정	보 조	이 자				소 계	2020	2021	2022	2023	2024	
			불법어업 지도 단속 및 어업지도선 운영	내용:불법어업 지도단속에 관한 사항 및 관공선(2척)운영 등		N	N	N	N	N	N	재량	3,239	0	3,239	610	628	647	667	687	0
												시군구비	3,239	0	3,239	610	628	647	667	687	0
	기르는어업 육성											50,384	0	50,384	9,709	9,798	10,092	10,291	10,494	0	
	어선어업 현대화											5,204	0	5,204	1,000	1,020	1,040	1,061	1,082	0	
			연근해어선 감척(정치성 구획어업)	기간:2020.01 ~ 2024.12 대상:구획허가 어업인 내용:낭장망, 각망 감척	Y 해양 수산 부	N	N	N	N	Y	N	계	5,204	0	5,204	1,000	1,020	1,040	1,061	1,082	0
												의무	5,204	0	5,204	1,000	1,020	1,040	1,061	1,082	0
												국고보조금	4,163	0	4,163	800	816	832	849	866	0
												시도비	520	0	520	100	102	104	106	108	0
												시군구비	520	0	520	100	102	104	106	108	0
												친환경양식 지원 및 자원 조성									
			배합사료 사용 시범양식장 지원	기간:2020.01 ~ 2024.12 대상:관내 어류양식어업인 사업량:배합사료 18,123톤 내용:배합사료 구입 지원	Y 해양 수산 부	N	N	N	N	Y	N	계	9,205	0	9,205	1,751	1,795	1,840	1,886	1,933	0
												의무	9,205	0	9,205	1,751	1,795	1,840	1,886	1,933	0
												국고보조금	4,602	0	4,602	876	897	920	943	966	0
												시군구비	4,602	0	4,602	876	897	920	943	966	0
			친환경 에너지 보급(해수열 히트펌프)	기간:2020.01 ~ 2024.12 대상:가온 또는 냉각을 필요로 하는 양식장 내용:에너지절감시설 (히트펌프) 설치 지원	N	N		N	Y	N	계	3,440	0	3,440	688	688	688	688	688	688	0
											의무	3,440	0	3,440	688	688	688	688	688	688	0
											국고보조금	2,580	0	2,580	516	516	516	516	516	516	0
											시군구비	860	0	860	172	172	172	172	172	172	0

세부사업계획서

회계연도 : 2020년

회계구분 : 일반회계

분 야 : 전체

부 문 : 전체

(단위 : 백만원)

분야·부문·정책 ·단위·세부사업			사업개요	국가 계획	투자 심사	지방 채	BTL	의무지출			재원	총사업비	기투자	연 도 별 투 자 계 획						향 후
								법 정	보 조	이 자				소 계	2020	2021	2022	2023	2024	
			해양환경 보전									28,326	0	28,326	5,469	5,474	5,682	5,793	5,907	0
			양식어장 관리(전환사업)	기간:2020.01 ~ 2024. 12 대상:어업인, 어촌계 등 내용:양식어장 정화	Y 해양 수산 부	N	N	N	Y	N	계	7,400	0	7,400	1,500	1,400	1,500	1,500	1,500	0
											의무	7,400	0	7,400	1,500	1,400	1,500	1,500	1,500	0
											시도비	3,600	0	3,600	1,200	1,200	1,200	0	0	0
											시군구비	3,800	0	3,800	300	200	300	1,500	1,500	0
			유해생물구제사업 (적조방제)	기간:2020.01 ~ 2024. 12 대상:양식어업인 규모:적조방제 등 1식 내용:적조 예찰 및 방제 등 피해예방활동	N	N	N	Y	N	계	2,814	0	2,814	530	546	562	579	597	597	0
										의무	2,814	0	2,814	530	546	562	579	597	597	0
										국고보조금	2,814	0	2,814	530	546	562	579	597	597	0
			해양쓰레기 정화사업 지원	기간:2020.01 ~ 2024. 12 대상:취약계층(저소득층, 장애인, 장기실직자 등) 우선, 만55세 이상 장년층 등 내용:해양쓰레기 수거 및 처리	Y 해양 수산 부	N	N	N	Y	N	계	8,410	0	8,410	1,600	1,640	1,681	1,723	1,766	0
											의무	8,410	0	8,410	1,600	1,640	1,681	1,723	1,766	0
											국특보조금	4,205	0	4,205	800	820	841	862	883	0
											시군구비	4,205	0	4,205	800	820	841	862	883	0
			하천하구 쓰레기 정화사업	기간:2020.01 ~ 2024. 12 대상:취약계층(저소득층, 장애인, 장기실직자 등) 우선, 만55세 이상 장년층 등 내용:하천하구 쓰레기수거 사업 추진	Y 환경 부	N	N	N	Y	N	계	2,730	0	2,730	514	530	546	562	579	0
											의무	2,730	0	2,730	514	530	546	562	579	0
											국고보조금	1,911	0	1,911	360	371	382	393	405	0
											시군구비	819	0	819	154	159	164	169	174	0
			조업 중 인양쓰레기 수매(전환사업)	기간:2020.01 ~ 2024. 12 대상:조업중 인양된 폐어구, 페로프, 폐비닐 등(부패되지 않은 것)	Y 해양 수산 부	N	N	N	Y	N	계	3,122	0	3,122	600	612	624	637	649	0
											의무	3,122	0	3,122	600	612	624	637	649	0

세부사업계획서

회계연도 : 2020년

회계구분 : 일반회계

분 야 : 전체

부 문 : 전체

(단위 : 백만원)

분야·부문·정책 ·단위·세부사업				사 업 개 요	국가 계획	투자 심사	지방 채	BTL	의무지출			재원	총사업비	기투자	연 도 별 투 자 계 획						향 후
									법 정	보 조	이 자				소 계	2020	2021	2022	2023	2024	
		조업 중 인양쓰레기 수매(전환사업)	대상어선:연안·근해 어업허가 를 받은 어선 내용:조업중 인양쓰레기 수매	Y 해양 수산 부	N	N		N	Y	N	시도비	1,561	0	1,561	300	306	312	318	325	0	
											시군구비	1,561	0	1,561	300	306	312	318	325	0	
		관공선 운영	기간:2020.01 ~ 2024.12 대상:관공선 4척(행정선, 정화선, 적조방제선, 청소선) 내용: 관공선 운영	N	N	N	N	N	N	계	3,849	0	3,849	725	747	769	792	816	0		
										재량	3,849	0	3,849	725	747	769	792	816	0		
										시군구비	3,849	0	3,849	725	747	769	792	816	0		
		어업재해 예방											4,209	0	4,209	801	821	841	862	884	0
		수산동물예방백신 공급	기간:2020.01 ~ 2024.12. 대상:방역 교육을 받은 양식 어업인 규모:면역증강제 및 백신 57톤 내용:어류질병발생 면역증강제 백신 공급	Y 해양 수산 부	N	N	N	N	Y	N	계	2,144	0	2,144	404	416	428	441	454	0	
											의무	2,144	0	2,144	404	416	428	441	454	0	
											국고보조금	1,072	0	1,072	202	208	214	221	227	0	
											시군구비	1,072	0	1,072	202	208	214	221	227	0	
											(민자 등)	1,429	0	1,429	269	277	286	294	303	0	
		적조피해예방지원 (가두리 현대화)	기간:2020.01 ~ 2024.12 대상:내대관내 양식어업인 규모:6m*6m기준 PE가두리 750대 내용:내파성가두리 제작비 지원	Y 해양 수산 부	N	N	N	N	Y	N	계	2,065	0	2,065	397	405	413	421	430	0	
											의무	2,065	0	2,065	397	405	413	421	430	0	
											국고보조금	1,033	0	1,033	198	202	206	211	215	0	
											시군구비	1,033	0	1,033	198	202	206	211	215	0	
											(민자 등)	885	0	885	170	174	177	181	184	0	
		해양레저도시 육성											62,685	6,056	56,629	6,518	8,910	8,948	9,987	22,266	0
		거점형 마리나 조성											49,742	5,256	44,486	2,246	7,000	7,000	8,000	20,240	0

세부사업계획서

회계연도 : 2020년

회계구분 : 일반회계

분 야 : 전체

부 문 : 전체

(단위 : 백만원)

분야·부문·정책 ·단위·세부사업				사 업 개 요	국가 계획	투 자 심사	지 방 채	BTL	의무지출			재원	총사업비	기투자	연 도 별 투 자 계 획						향 후			
									법 정	보 조	이 자				소 계	2020	2021	2022	2023	2024				
			웅천 마리나 개발	기간:2015.01 ~ 2024.12 재원:국비 300억원 (재배정사업) 시비 497억원 규모:300척 내용:클럽하우스, 문화복합 및 상업시설, 수리시설 등	Y 해양 수산 부	N	N	N	N	Y	N	계	49,742	5,256	44,486	2,246	7,000	7,000	8,000	20,240	0			
												의무	49,742	5,256	44,486	2,246	7,000	7,000	8,000	20,240	0			
												시군구비	49,742	5,256	44,486	2,246	7,000	7,000	8,000	20,240	0			
			해양레저 산업의 핵심거점 육성												12,943	800	12,143	4,272	1,910	1,948	1,987	2,026	0	
			웅천 원형마리나 항만 조성사업	기간:2019.01 ~ 2020.12 위치:웅천동 1886번지 앞 해 일원 규모:해상계류장 30척, 연결 도로 2개소 등 내용:원형마리나 계류장 설치	Y	N		N	N	N	계	3,200	800	2,400	2,400	0	0	0	0	0	0			
											재량	3,200	800	2,400	2,400	0	0	0	0	0	0			
											시군구비	3,200	800	2,400	2,400	0	0	0	0	0	0			
			해변 편의시설 정비	기간:2020.01 ~ 2024.12 대상:해수욕장 8개소 규모:안전요원 35명 채용, 안전 편의시설 정비 내용:해수욕장 개장운영, 안전 관리 및 시설물 설치	N	N		N	Y	N	계	9,743	0	9,743	1,872	1,910	1,948	1,987	2,026	0				
											의무	9,743	0	9,743	1,872	1,910	1,948	1,987	2,026	0				
											시도비	955	0	955	183	187	191	195	199	0				
											시군구비	8,788	0	8,788	1,689	1,722	1,757	1,792	1,828	0				
			행복성 만들기												171,750	10,256	141,494	32,877	39,696	35,505	24,306	9,110	20,000	
			도서민 복지 증진													36,865	100	16,765	3,268	3,310	3,353	3,396	3,439	20,000
			세계 섬박람회 유치 추진	기간:2019.01 ~ 2026.12 위치:여수세계박람회장 및 도서 일원 내용:섬의 개발과 보존, 섬 활용 방안, 섬과 연안이용 생태휴양 관광자원 개발 등	Y	N	N	N	N	N	계	21,912	100	1,812	348	355	362	370	377	20,000				
											재량	21,912	100	1,812	348	355	362	370	377	20,000				
											국고보조금	14,000	0	0	0	0	0	0	0	14,000				
											시도비	3,000	0	0	0	0	0	0	0	3,000				
											시군구비	4,912	100	1,812	348	355	362	370	377	3,000				

세부사업계획서

회계연도 : 2020년

회계구분 : 일반회계

분 야 : 전체

부 문 : 전체

(단위 : 백만원)

분야·부문·정책 ·단위·세부사업				사 업 개 요	국가 계획	투 자 심 사	지 방 채	BTL	의무지출			재원	총사업비	기투자	연 도 별 투 자 계 획						향 후
									법 정	보 조	이 자				소 계	2020	2021	2022	2023	2024	
			시민 여객선 운임 지원	기간:2020.01 ~ 2024.12 대상:여수시민 내용:시민 여객선 운임지원		N	N	N	N	N	N	계	3,585	0	3,585	700	708	717	726	734	0
												재량	3,585	0	3,585	700	708	717	726	734	0
												시군구비	3,585	0	3,585	700	708	717	726	734	0
			도서민 여객선 운임지원	기간:2019.01 ~ 2023.12 대상:도서민 규모:연인원 약 365,048명(3개면 44개도서민/여수시민) 내용:도서민 여객선 운임지원		N	N	N	N	Y	N	계	11,368	0	11,368	2,220	2,246	2,273	2,301	2,328	0
												의무	11,368	0	11,368	2,220	2,246	2,273	2,301	2,328	0
												국고보조금	5,753	0	5,753	1,123	1,137	1,150	1,164	1,178	0
												시도비	2,301	0	2,301	449	455	460	466	471	0
												시군구비	3,314	0	3,314	647	655	663	671	679	0
	어항시설정비												134,885	10,156	124,729	29,609	36,386	32,152	20,910	5,671	0
			지자체관리(지방) 어항건설(전환사업)	기간:2018.01 ~ 2023.12. 규모:우학항:방파제L=140m, 손죽항:방파제 L=160m , 물양장 L=50m 내용:방파제 보강 및 연장	Y 해양 수산 부	N	N	N	N	N	N	계	24,700	450	24,250	3,250	4,000	8,550	8,450	0	0
												재량	24,700	450	24,250	3,250	4,000	8,550	8,450	0	0
												국특보조금	360	360	0	0	0	0	0	0	0
												시도비	14,265	45	14,220	2,925	3,600	7,695	0	0	0
												시군구비	10,075	45	10,030	325	400	855	8,450	0	0
			어항(국가, 지방) 유지관리	기간:2020.01 ~ 2024.12 소규모어항 121개항, 어촌 정주어항 51개항, 국가어항 및 지방어항 16개소 내용:어항 유지관리 및 폐기물처리		N	N	N	N	N	N	계	4,345	0	4,345	843	856	869	882	895	0
												재량	4,345	0	4,345	843	856	869	882	895	0
												시군구비	4,345	0	4,345	843	856	869	882	895	0
	육지지역 소규모 시설					N	N	N	N	N	N	계	18,158	0	18,158	3,530	3,591	3,583	3,678	3,776	0

세부사업계획서

회계연도 : 2020년

회계구분 : 일반회계

분 야 : 전체

부 문 : 전체

(단위 : 백만원)

분야·부문·정책 ·단위·세부사업	사 업 개 요	국가 계획	투자 심사	지방 채	BTL	의무지출			재원	총사업비	기투자	연 도 별 투 자 계 획						향 후
						법 정	보 조	이 자				소 계	2020	2021	2022	2023	2024	
	육지지역 소규모 시설	기간:2020.01 ~ 2024.12 대상:소규모항 121항, 정주항51개 내용:소규모 여항시설(물양장, 선착장, 방파제)	N	N	N	N	N	N	재량	18,158	0	18,158	3,530	3,591	3,583	3,678	3,776	0
									시도비	531	0	531	100	103	106	109	113	0
									시군구비	17,627	0	17,627	3,430	3,488	3,477	3,569	3,663	0
	복합다기능 부잔교 시설 설치(전환사업)	기간:2020.01 ~ 2024.12 규모:연 10개소 내용:복합 다기능 부잔교 설치	Y 해양 수산 부	N	N	N	N	N	계	5,500	0	5,500	1,500	1,000	1,000	1,000	1,000	0
									재량	5,500	0	5,500	1,500	1,000	1,000	1,000	1,000	0
									시도비	2,800	0	2,800	1,200	800	800	0	0	0
									시군구비	2,700	0	2,700	300	200	200	1,000	1,000	0
	어촌뉴딜300(2019년)	기간:2019.01 ~ 2022.12 대상:안도항, 월호항, 죽포항 내용:해양레저형, 국민휴양형, 수산특화형, 재생기반형	Y 해양 수산 부	Y	N	N	N	Y	계	27,732	9,706	18,026	9,236	8,790	0	0	0	0
									의무	27,732	9,706	18,026	9,236	8,790	0	0	0	0
									국고보조금	19,412	6,794	12,618	6,465	6,153	0	0	0	0
									시도비	2,496	873	1,623	831	792	0	0	0	0
									시군구비	5,824	2,039	3,785	1,940	1,845	0	0	0	0
									(민자 등)	819	0	819	0	819	0	0	0	0
	어촌뉴딜300(2020년)	기간:2020.01 ~ 2022.12 대상:관내 어촌어항 내용:어촌어항 현대화	Y 해양 수산 부	Y	N	N	N	Y	계	33,750	0	33,750	11,250	11,250	11,250	0	0	0
									의무	33,750	0	33,750	11,250	11,250	11,250	0	0	0
									국고보조금	23,625	0	23,625	7,875	7,875	7,875	0	0	0
									시도비	3,038	0	3,038	1,013	1,013	1,013	0	0	0
									시군구비	7,088	0	7,088	2,363	2,363	2,363	0	0	0

세부사업계획서

회계연도 : 2020년

회계구분 : 일반회계

분 야 : 전체

부 문 : 전체

(단위 : 백만원)

분야·부문·정책 ·단위·세부사업				사 업 개 요	국가 계획	투자 심사	지방 채	BTL	의무지출			재원	총사업비	기투자	연 도 별 투 자 계 획						향 후	
									법 정	보 조	이 자				소 계	2020	2021	2022	2023	2024		
			어촌뉴딜300(2021년)	기간:2021.01 ~ 2023.12 대상:관내 어촌어항 내용:어촌어항 현대화	Y 해양 수산 부	Y	N	N	N	Y	N	계	20,700	0	20,700	0	6,900	6,900	6,900	0	0	
												의무	20,700	0	20,700	0	6,900	6,900	6,900	0	0	
												국고보조금	14,490	0	14,490	0	4,830	4,830	4,830	0	0	
												시도비	1,863	0	1,863	0	621	621	621	0	0	
												시군구비	4,347	0	4,347	0	1,449	1,449	1,449	0	0	
산업·중소기업및에너지												73,214	3,330	69,884	4,976	10,788	18,000	18,134	17,986	0		
	산업진흥·고도화												7,852	0	7,852	1,252	950	950	2,000	2,700	0	
		전통시장 활성화											7,852	0	7,852	1,252	950	950	2,000	2,700	0	
			고객감동 전통시장 육성											7,852	0	7,852	1,252	950	950	2,000	2,700	0
			시설현대화사업	기간:2020.01 ~ 2024.12 대상:전통시장 상점가 및 미인정 시장 내용:전통시장 시설현대화사업 추진(아케이드 설치, 공동화장실 신축 및 보수 등)	N	N	N	N	Y	N	계	7,852	0	7,852	1,252	950	950	2,000	2,700	0		
	의무	7,852									0	7,852	1,252	950	950	2,000	2,700	0				
	시군구비	7,852									0	7,852	1,252	950	950	2,000	2,700	0				
	에너지및자원개발												2,256	0	2,256	425	438	451	464	478	0	
	에너지절약 및 신재생에너지 보급												2,256	0	2,256	425	438	451	464	478	0	
		에너지 절약 및 유통질서 확립											2,256	0	2,256	425	438	451	464	478	0	
		서민층 가스시설 개선	기간:2020.01 ~ 2024.12 내용:서민층 노후 LPG가스시설 개선	N	N		N	Y	N	계	2,256	0	2,256	425	438	451	464	478	0			
										의무	2,256	0	2,256	425	438	451	464	478	0			
													국고보조금	1,805	0	1,805	340	350	361	372	383	0

세부사업계획서

회계연도 : 2020년

회계구분 : 일반회계

분 야 : 전체

부 문 : 전체

(단위 : 백만원)

분야·부문·정책 ·단위·세부사업				사업개요	국가 계획	투자 상사	지방 채	BTL	의무지출			재원	총사업비	기투자	연 도 별 투 자 계 획						향 후
									법 정	보 조	이 자				소 계	2020	2021	2022	2023	2024	
				서민층 가스시설 개선		N	N		N	Y	N	시군구비	451	0	451	85	88	90	93	96	0
				산업·중소기업일반									63,105	3,330	59,775	3,299	9,401	16,599	15,669	14,807	0
				지역경제 활성화									63,105	3,330	59,775	3,299	9,401	16,599	15,669	14,807	0
				미래산업 환경 조성									50,500	3,330	47,170	925	6,955	14,080	13,075	12,135	0
				미래신성장동력 002고부가가치사업화 플랫폼 구축사업 (국가직접사업)	Y 산업 통상 자원 부	N	N	N	N	N	N	계	4,000	3,330	670	350	320	0	0	0	0
												재량	4,000	3,330	670	350	320	0	0	0	0
												시군구비	4,000	3,330	670	350	320	0	0	0	0
				폐플라스틱 자원화 소재개발 실증기반 조성사업(국가직접)		N	N	N	N	N	N	계	4,000	0	4,000	575	1,535	950	940	0	0
												재량	4,000	0	4,000	575	1,535	950	940	0	0
												시군구비	4,000	0	4,000	575	1,535	950	940	0	0
				고강성 고분자소재 산업화 사업 (국가직접사업)	Y	N		N	N	N	N	계	7,500	0	7,500	0	1,000	2,830	1,835	1,835	0
												재량	7,500	0	7,500	0	1,000	2,830	1,835	1,835	0
												시군구비	7,500	0	7,500	0	1,000	2,830	1,835	1,835	0
				여수과학관 건립	Y 과학 기술 정보 통신 부	Y	N	N	N	Y	N	계	35,000	0	35,000	0	4,100	10,300	10,300	10,300	0
												의무	35,000	0	35,000	0	4,100	10,300	10,300	10,300	0
												국고보조금	24,500	0	24,500	0	2,000	7,500	7,500	7,500	0
												시군구비	10,500	0	10,500	0	2,100	2,800	2,800	2,800	0
				중소기업 육성 지원									7,018	0	7,018	1,322	1,362	1,402	1,444	1,488	0

세부사업계획서

회계연도 : 2020년

회계구분 : 일반회계

분 야 : 전체

부 문 : 전체

(단위 : 백만원)

분야·부문·정책 ·단위·세부사업	사 업 개 요	국가 계획	투자 심사	지방 채	BTL	의무지출			재원	총사업비	기투자	연 도 별 투 자 계 획						향 후
						법 정	보 조	이 자				소 계	2020	2021	2022	2023	2024	
	중소기업 육성	기간:2020.01 ~ 2024. 12 대상:관내 중소기업, 사업자 등 내용:기업진단을 통한 맞춤형 기업지원	N	N	N	N	Y	N	계	7,018	0	7,018	1,322	1,362	1,402	1,444	1,488	0
									의무	7,018	0	7,018	1,322	1,362	1,402	1,444	1,488	0
									시도비	531	0	531	100	103	106	109	113	0
									시군구비	6,487	0	6,487	1,222	1,259	1,296	1,335	1,375	0
	소상공인 육성지원									5,587	0	5,587	1,052	1,084	1,116	1,150	1,184	0
									계	5,587	0	5,587	1,052	1,084	1,116	1,150	1,184	0
	소상공인 육성	기간:2020.01 ~ 2024. 12 대상:소상공인, 중소기업 내용:소상공인 지원 이자 차액 보전금	N	N	N	N	N	N	재량	5,587	0	5,587	1,052	1,084	1,116	1,150	1,184	0
									시군구비	5,587	0	5,587	1,052	1,084	1,116	1,150	1,184	0
	교통및물류									1,057,800	48,380	600,520	108,930	111,189	123,258	117,357	139,788	408,900
	도로									727,353	48,380	270,073	36,308	44,435	56,079	56,588	76,663	408,900
	도로교통망 구축									170,570	20,950	84,520	10,500	11,700	15,720	17,200	29,400	65,100
	도시균형발전 도로망 확충									170,570	20,950	84,520	10,500	11,700	15,720	17,200	29,400	65,100
	돌산읍 임포~죽포 도로 확장	기간:2018.01 ~ 2021. 12 위치:돌산읍 임포~죽포 일원 규모:L= 5,860m, B=10m 내용:도로확장	N	N	N	N	N	N	계	15,900	10,900	5,000	0	1,500	1,500	1,000	1,000	0
									재량	15,900	10,900	5,000	0	1,500	1,500	1,000	1,000	0
									시군구비	15,900	10,900	5,000	0	1,500	1,500	1,000	1,000	0

세부사업계획서

회계연도 : 2020년

회계구분 : 일반회계

분 야 : 전체

부 문 : 전체

(단위 : 백만원)

분야·부문·정책 ·단위·세부사업	사 업 개 요	국가 계획	투자 심사	지방 채	BTL	의무지출			재원	총사업비	기투자	연 도 별 투 자 계 획						향 후
						법 정	보 조	이 자				소 계	2020	2021	2022	2023	2024	
	오천동 주민생활도로 개설	기간:2005.09 ~ 2020.12 위치:오천동 342-1번지 일원 규모:L= 630m, B= 8m 내용:도로개설	N	N	N	N	N	N	계	5,370	4,970	400	400	0	0	0	0	0
									재량	5,370	4,970	400	400	0	0	0	0	0
									시군구비	5,370	4,970	400	400	0	0	0	0	0
	동문동주민센터~자 산교 도로개설	기간:2018.01 ~ 2022.12 위치:종화동 1085번지 일원 규모:L= 362m, B= 8→12m 내용:도로개설	N	N	N	N	N	N	계	7,900	2,080	5,820	1,000	2,000	2,820	0	0	0
									재량	7,900	2,080	5,820	1,000	2,000	2,820	0	0	0
									시군구비	7,900	2,080	5,820	1,000	2,000	2,820	0	0	0
	GS사택 정문 앞~소호요트장 도로확장	기간:2019.01 ~ 2020.12 위치:소호동 384번지 일원 규모:L= 445m, B= 25→28m 내용:도로확장	N	N		N	N	N	계	2,700	800	1,900	1,900	0	0	0	0	0
									재량	2,700	800	1,900	1,900	0	0	0	0	0
									시군구비	2,700	800	1,900	1,900	0	0	0	0	0
	돌산읍 백초~거북선대교 진출입로 개설	기간:2019.01 ~ 2021.12 위치:돌산읍 백초마을 일원 규모:L= 800m, B= 12m(2차로, 보도포함) 내용:도로개설	N	N	N	N	N	N	계	4,300	1,000	3,300	1,200	2,100	0	0	0	0
									재량	4,300	1,000	3,300	1,200	2,100	0	0	0	0
									시군구비	4,300	1,000	3,300	1,200	2,100	0	0	0	0
	돌산읍 예교~덕곡 도로개설	기간:2023.01 ~ 2025.12 위치:돌산읍 신복리 산41-1번지 일원 규모:L=3,300m, B=8m 내용:도로개설	Y	N	N	N	N	N	계	6,000	0	4,000	0	0	500	1,000	2,500	2,000
									재량	6,000	0	4,000	0	0	500	1,000	2,500	2,000
									시군구비	6,000	0	4,000	0	0	500	1,000	2,500	2,000
	돌산~경도 연도교 건설	기간:2023.01 ~ 2030.12 위치:돌산읍 우두리~신월동 대경도 규모:L= 2,380m, B= 13.8m 내용:도로개설(연도교건설)	Y	N	N	N	N	N	계	99,300	200	36,000	0	2,000	6,000	8,000	20,000	63,100
									재량	99,300	200	36,000	0	2,000	6,000	8,000	20,000	63,100
									시군구비	99,300	200	36,000	0	2,000	6,000	8,000	20,000	63,100

세부사업계획서

회계연도 : 2020년

회계구분 : 일반회계

분 야 : 전체

부 문 : 전체

(단위 : 백만원)

분야·부문·정책 ·단위·세부사업	사 업 개 요	국가 계획	투자 심사	지방 채	BTL	의무지출			재원	총사업비	기투자	연 도 별 투 자 계 획						향 후
						법 정	보 조	이 자				소 계	2020	2021	2022	2023	2024	
	만흥~오천 도로 확포장	기간:2021.01 ~ 2028.12 위치:만흥동 ~ 오천동 규모:L= 2,300m, B= 25m 내용:도로확포장	N	N	N	N	N	N	계	24,000	1,000	23,000	6,000	4,000	4,000	5,000	4,000	0
									재량	24,000	1,000	23,000	6,000	4,000	4,000	5,000	4,000	0
									시군구비	24,000	1,000	23,000	6,000	4,000	4,000	5,000	4,000	0
	돌산읍 하동~월전포 시도4호선 도로확장	기간:2022.01 ~ 2024.12 위치:돌산읍 우두리 74-4번지 일원 규모:L= 1,600m, B= 9m 내용:도로확장	Y	N	N	N	N	N	계	3,000	0	3,000	0	0	100	1,000	1,900	0
									재량	3,000	0	3,000	0	0	100	1,000	1,900	0
									시군구비	3,000	0	3,000	0	0	100	1,000	1,900	0
	남도 여산~규포 농어촌도로 개설	기간:2021.01 ~ 2023.12 위치:화정면 남도리 1314-11 번지 일원 규모:L= 600m, b= 7.5m 내용:농어촌 도로 개설	Y	N	N	N	N	N	계	2,100	0	2,100	0	100	800	1,200	0	0
									재량	2,100	0	2,100	0	100	800	1,200	0	0
									시군구비	2,100	0	2,100	0	100	800	1,200	0	0
	도심 도로망 구축									474,540	25,050	105,690	8,750	18,500	20,090	24,750	33,600	343,800
	도심 교통난 해소를 위한 도로망 확충									474,540	25,050	105,690	8,750	18,500	20,090	24,750	33,600	343,800
	국도17호선~월산교 차로 확장	기간:2018.01 ~ 2020.12. 위치:월산리 304-1번지 일원 규모:L= 340m, B= 15m (2차→4차) 내용:도로확장	N	N	N	N	N	N	계	4,700	2,800	1,900	1,900	0	0	0	0	0
									재량	4,700	2,800	1,900	1,900	0	0	0	0	0
									시군구비	4,700	2,800	1,900	1,900	0	0	0	0	0
	만흥동 마래2터널 우회도로 개설	기간:2017.01 ~ 2023.12 위치:만흥동 산272-6번지 일원 규모:L= 1,132m, B= 8.5m 내용:도로개설	N	N	N	N	N	N	계	17,200	4,890	12,310	0	4,000	4,000	4,310	0	0
									재량	17,200	4,890	12,310	0	4,000	4,000	4,310	0	0
									시군구비	17,200	4,890	12,310	0	4,000	4,000	4,310	0	0
	광우동 4통 도시계획도로 개설		N	N	N	N	N	N	계	2,650	1,500	1,150	1,150	0	0	0	0	0

세부사업계획서

회계연도 : 2020년

회계구분 : 일반회계

분 야 : 전체

부 문 : 전체

(단위 : 백만원)

분야·부문·정책 ·단위·세부사업	사 업 개 요	국가 계획	투자 심사	지방 채	BTL	의무지출			재원	총사업비	기투자	연 도 별 투 자 계 획						향 후
						법 정	보 조	이 자				소 계	2020	2021	2022	2023	2024	
	광무동 4통 도시계획도로 개설	기간:2018.01 ~ 2020.12 위치:광무동 640-11번지 일원 규모:L= 230m, B= 8.0m 내용:도로개설	N	N	N	N	N	N	재량	2,650	1,500	1,150	1,150	0	0	0	0	0
									시군구비	2,650	1,500	1,150	1,150	0	0	0	0	0
	율촌교차로~연화 마을 도로 확장	기간:2018.01 ~ 2023.12 위치:율촌면 상봉-여흥마을 일원 규모:L= 5,200m, B= 16m (2차→4차) 내용:도로확장	N	N	N	N	N	N	계	21,000	12,500	8,500	0	1,000	3,000	4,500	0	0
									재량	21,000	12,500	8,500	0	1,000	3,000	4,500	0	0
									시군구비	21,000	12,500	8,500	0	1,000	3,000	4,500	0	0
	서교동 중앙교회~다락카페 소방도로 개설	기간:2019.01 ~ 2023.12 위치:서교동 717번지 일원 규모:L= 355m, B= 8~12m 내용:도로개설	N	N	N	N	N	N	계	7,800	200	7,600	2,000	1,000	1,800	2,800	0	0
									재량	7,800	200	7,600	2,000	1,000	1,800	2,800	0	0
									시군구비	7,800	200	7,600	2,000	1,000	1,800	2,800	0	0
	상세동~원봉두 시도11호선 개설	기간:2015.01 ~ 2022.12 위치:소라면 덕양리 산 20-1 번지 일원 규모:L= 3,410m, B= 8m (기시행 1,300m) 내용:도로개설	N	N	N	N	N	N	계	5,750	2,050	3,700	700	1,000	2,000	0	0	0
									재량	5,750	2,050	3,700	700	1,000	2,000	0	0	0
									시군구비	5,750	2,050	3,700	700	1,000	2,000	0	0	0
	소라면 봉두~상봉 시도25호선 개설	기간:2019.01 ~ 2021.12 위치:소라면 봉두리 예다원 ~ 금대마을 일원 규모:L= 2,600m, B= 8m 내용:도로개설	N	N	N	N	N	N	계	2,200	0	2,200	300	1,900	0	0	0	0
									재량	2,200	0	2,200	300	1,900	0	0	0	0
									시군구비	2,200	0	2,200	300	1,900	0	0	0	0
	화양면 나진~분재마을 농어촌도로 개설	기간:2019.01 ~ 2021.12 위치:화양면 나진리 40-1번지 일원 규모:L= 740m, B= 8m 내용:도로개설	N	N	N	N	N	N	계	2,500	1,000	1,500	700	800	0	0	0	0
									재량	2,500	1,000	1,500	700	800	0	0	0	0
									시군구비	2,500	1,000	1,500	700	800	0	0	0	0
	소호~용주 농어촌도로 개설		Y	N	N	N	N	N	계	10,000	0	4,000	0	0	0	500	3,500	6,000

세부사업계획서

회계연도 : 2020년

회계구분 : 일반회계

분 야 : 전체

부 문 : 전체

(단위 : 백만원)

분야·부문·정책 ·단위·세부사업	사 업 개 요	국가 계획	투자 심사	지방 채	BTL	의무지출			재원	총사업비	기투자	연 도 별 투 자 계 획						향 후
						법 정	보 조	이 자				소 계	2020	2021	2022	2023	2024	
	소호~용주 농어촌도로 개설	기간:2023.01 ~ 2025.12 위치:화양면 용주리 409-1번지 일원 규모:L= 3,500m, B= 12m 내용:도로개설	Y	N	N	N	N	N	재량	10,000	0	4,000	0	0	0	500	3,500	6,000
									시군구비	10,000	0	4,000	0	0	0	500	3,500	6,000
	소라면 중촌~조산 농어촌도로 개설	기간:2022.01 ~ 2024.12 위치:소라면 현천리 624번지 일원 규모:L= 2,100m, B= 7.5m 내용:도로개설	Y	N	N	N	N	N	계	5,140	0	5,140	0	0	200	1,940	3,000	0
									재량	5,140	0	5,140	0	0	200	1,940	3,000	0
									시군구비	5,140	0	5,140	0	0	200	1,940	3,000	0
	만흥동 자동차전용도로~ 만흥 도로개설	기간:2020.01 ~ 2023.12 위치:만흥동 산 237-3번지 일원 규모:L= 650m, B= 8m 내용:도로개설	Y	N	N	N	N	N	계	6,000	0	6,000	500	1,500	2,000	2,000	0	0
									재량	6,000	0	6,000	500	1,500	2,000	2,000	0	0
									시군구비	6,000	0	6,000	500	1,500	2,000	2,000	0	0
	동문동 우리은행 뒤 도로개설	기간:2019.07 ~ 2022.12 위치:관문동 381번지 일원 규모:L= 480m, B= 8m 내용:도로개설	N	N	N	N	N	N	계	3,000	50	2,950	500	1,000	1,450	0	0	0
									재량	3,000	50	2,950	500	1,000	1,450	0	0	0
									시군구비	3,000	50	2,950	500	1,000	1,450	0	0	0
	여서동 대치마을~신월동 도로개설	기간:2022.01 ~ 2024.12 위치:여서동 산 179번지 일원 규모:L= 1,900m, B= 8m 내용:도로개설	Y	N	N	N	N	N	계	8,000	0	8,000	0	0	500	3,000	4,500	0
									재량	8,000	0	8,000	0	0	500	3,000	4,500	0
									시군구비	8,000	0	8,000	0	0	500	3,000	4,500	0
	문수동~시전동 도로개설	기간:2021.01 ~ 2028.12 위치:문수동 276번지 일원 규모:L= 2,400m, B= 20m 내용:도로개설	Y	N	N	N	N	N	계	34,000	0	8,000	0	0	0	1,000	7,000	26,000
									재량	34,000	0	8,000	0	0	0	1,000	7,000	26,000
									시군구비	34,000	0	8,000	0	0	0	1,000	7,000	26,000
	소호~죽림 도로개설		Y	N	N	N	N	N	계	59,300	0	11,000	0	2,000	2,000	2,000	5,000	48,300

세부사업계획서

회계연도 : 2020년

회계구분 : 일반회계

분 야 : 전체

부 문 : 전체

(단위 : 백만원)

분야·부문·정책 ·단위·세부사업	사 업 개 요	국가 계획	투자 심사	지방 채	BTL	의무지출			재원	총사업비	기투자	연 도 별 투 자 계 획						향 후
						법 정	보 조	이 자				소 계	2020	2021	2022	2023	2024	
	소호~죽림 도로개설	기간:2021.02 ~ 2030.12 위치:소호동 ~ 소라면 죽림리 규모:L= 2,500m, B= 25m (터널구간 L=920m)	Y	N	N	N	N	N	재량	59,300	0	11,000	0	2,000	2,000	2,000	5,000	48,300
									시군구비	59,300	0	11,000	0	2,000	2,000	2,000	5,000	48,300
	미평신죽 ~ 둔덕용수 도로개설	기간:2023.01 ~ 2030.12 위치:미평동~둔덕동 용수마을 일원 규모:L= 1,200m, B= 12m 내용:도로개설	Y	N	N	N	N	N	계	6,300	0	6,300	0	0	0	200	6,100	0
									재량	6,300	0	6,300	0	0	0	200	6,100	0
									시군구비	6,300	0	6,300	0	0	0	200	6,100	0
	호명자내리 ~ 중흥흥국사 도로개설	기간:2024.01 ~ 2030.12 위치:호명동~흥국사 일원 규모:L= 3,700m, B= 15m 내용:도로개설	Y	N	N	N	N	N	계	18,000	0	1,000	0	0	0	0	1,000	17,000
									재량	18,000	0	1,000	0	0	0	0	1,000	17,000
									시군구비	18,000	0	1,000	0	0	0	0	1,000	17,000
	웅천~시전~평여 도로개설	기간:2024.01 ~ 2030.12 위치:웅천동~삼일동 (웅천~시전~평여) 규모:L=8,180m, B=25m 내용:도로개설	Y	N	N	N	N	N	계	248,500	0	2,000	0	0	0	0	2,000	246,500
									재량	248,500	0	2,000	0	0	0	0	2,000	246,500
									시군구비	248,500	0	2,000	0	0	0	0	2,000	246,500
	광우3길~한재로 도로개설	기간:2019.07 ~ 2022.12 위치:광우동 646-1 일원 규모:L=240m, B=8m 내용:도로개설	Y	N	N	N	N	N	계	3,500	60	3,440	800	2,000	640	0	0	0
									재량	3,500	60	3,440	800	2,000	640	0	0	0
									시군구비	3,500	60	3,440	800	2,000	640	0	0	0
	자산교~자산공원 간 도시계획도로	기간:2021.01 ~ 2023.12 위치:중화동 891번지 일원 규모:L= 340m, B= 8~12m 내용:도시계획도로 개설	Y	N	N	N	N	N	계	4,000	0	4,000	0	500	1,000	1,000	1,500	0
									재량	4,000	0	4,000	0	500	1,000	1,000	1,500	0
									시군구비	4,000	0	4,000	0	500	1,000	1,000	1,500	0
	심곡 도시계획도로 개설		N	N	N	N	N	N	계	5,000	0	5,000	200	1,800	1,500	1,500	0	0

세부사업계획서

회계연도 : 2020년

회계구분 : 일반회계

분 야 : 전체

부 문 : 전체

(단위 : 백만원)

분야·부문·정책 ·단위·세부사업	사 업 개 요	국가 계획	투자 심사	지방 채	BTL	의무지출			재원	총사업비	기투자	연 도 별 투 자 계 획						향 후
						법 정	보 조	이 자				소 계	2020	2021	2022	2023	2024	
	심곡 도시계획도로 개설	기간:2020.01 ~ 2023.12 위치:안산동 537~573번지 일원 규모:L= 400m, B=12m 내용:도로확장	N	N	N	N	N	N	재량	5,000	0	5,000	200	1,800	1,500	1,500	0	0
									시군구비	5,000	0	5,000	200	1,800	1,500	1,500	0	0
	자전거 이용 활성화									7,792	880	6,912	1,550	1,450	1,412	1,925	575	0
	자전거 이용 여건 개선									7,792	880	6,912	1,550	1,450	1,412	1,925	575	0
	시민 공영자전거 운영	기간:2020.01 ~ 2024.12 대상:관내 30개 스테이션 내용:공영자전거 운영 및 유지 관리	N	N	N	N	N	N	계	3,012	0	3,012	700	600	562	575	575	0
									재량	3,012	0	3,012	700	600	562	575	575	0
									시군구비	3,012	0	3,012	700	600	562	575	575	0
	자전거도로 단절구간 개설	기간:2016.01 ~ 2023.12 위치:관내 자전거도로 일원 내용:자전거도로 단절구간 정비 및 개설 26개소	N	N	N	N	N	N	계	2,280	880	1,400	350	350	350	350	0	0
									재량	2,280	880	1,400	350	350	350	350	0	0
									시군구비	2,280	880	1,400	350	350	350	350	0	0
	국도17호선 돌산 진모지구~남면 화태대교 입구 자전거도로 개설	기간:2020.01 ~ 2023.12 위치:돌산을 진모지구 ~ 남면 화태대교 입구 일원 규모:L=9,400m 내용:자전거도로 개설	N	N	N	N	N	N	계	2,500	0	2,500	500	500	500	1,000	0	0
									재량	2,500	0	2,500	500	500	500	1,000	0	0
									시군구비	2,500	0	2,500	500	500	500	1,000	0	0
	도로교통망 구축									74,451	1,500	72,951	15,508	12,785	18,857	12,713	13,088	0
	도로망 정비 및 관리									43,143	0	43,143	8,453	8,401	8,568	8,716	9,006	0
	도로 정비 및 유지 관리사업	기간:2020.01 ~ 2024.12 대상:군도,농어촌도로 내용:도로유지보수	N	N	N	N	N	N	계	13,048	0	13,048	2,618	2,500	2,600	2,650	2,680	0
									재량	13,048	0	13,048	2,618	2,500	2,600	2,650	2,680	0
									시군구비	13,048	0	13,048	2,618	2,500	2,600	2,650	2,680	0

세부사업계획서

회계연도 : 2020년

회계구분 : 일반회계

분 야 : 전체

부 문 : 전체

(단위 : 백만원)

분야·부문·정책 ·단위·세부사업	사업개요	국가 계획	투자 심사	지방 채	BTL	의무지출			재원	총사업비	기투자	연도별투자계획						향후
						법정	보조	이자				소계	2020	2021	2022	2023	2024	
	기존도로 정비 및 유지관리사업	기간:2020.01 ~ 2024.12 대상:기존도로 정비 및 유지관리 내용:포장노면 균열, 요철, 노후 불량 구간 등 도로정비	N	N	N	N	N	N	계	8,175	0	8,175	1,615	1,625	1,635	1,645	1,655	0
									재량	8,175	0	8,175	1,615	1,625	1,635	1,645	1,655	0
									시군구비	8,175	0	8,175	1,615	1,625	1,635	1,645	1,655	0
	여수 국가산업단지 내 도로 재포장	기간:2020.01 ~ 2024.12 내용:산단 내 도로 포장 노면의 균열 및 요철구간 정비	N	N	N	N	N	N	계	3,030	0	3,030	600	600	600	610	620	0
									재량	3,030	0	3,030	600	600	600	610	620	0
									시군구비	3,030	0	3,030	600	600	600	610	620	0
	기존도로 구조개선 및 유지 관리사업	기간:2020.01 ~ 2024.12 대상:시군도, 농어촌도로 내용:기존도로 구조개선 및 유지관리	N	N	N	N	N	N	계	4,260	0	4,260	800	810	820	830	1,000	0
									재량	4,260	0	4,260	800	810	820	830	1,000	0
									시군구비	4,260	0	4,260	800	810	820	830	1,000	0
	시.군도 등 기존도로 구조개선 및 유지관리	기간:2020.01 ~ 2024.12 내용:위험도로 사고다발지역 개선 사업	N	N	N	N	N	N	계	4,530	0	4,530	900	900	900	910	920	0
									재량	4,530	0	4,530	900	900	900	910	920	0
									시군구비	4,530	0	4,530	900	900	900	910	920	0
	시.군도 등 도로변 환경정비	기간:2020.01 ~ 2024.12 내용:시군도 도로변 환경정비	N	N		N	Y	N	계	2,136	0	2,136	420	421	421	432	443	0
									의무	2,136	0	2,136	420	421	421	432	443	0
									시도비	106	0	106	20	21	21	22	23	0
									시군구비	2,030	0	2,030	400	400	400	410	420	0
	시내일원 보도 정비공사	기간:2020.01 ~ 2024.12 대상:27개읍.면.동 시.군도, 농어촌도로 내용:노후된 시내 일원 보도정비	N	N	N	N	N	N	계	7,964	0	7,964	1,500	1,545	1,591	1,639	1,688	0
									재량	7,964	0	7,964	1,500	1,545	1,591	1,639	1,688	0

세부사업계획서

회계연도 : 2020년

회계구분 : 일반회계

분 야 : 전체

부 문 : 전체

(단위 : 백만원)

분야·부문·정책 ·단위·세부사업				사 업 개 요	국가 계획	투자 심사	지방 채	BTL	의무지출			재원	총사업비	기투자	연 도 별 투 자 계 획						향 후
									법 정	보 조	이 자				소 계	2020	2021	2022	2023	2024	
				시내일원 보도 정비공사		N	N	N	N	N	N	시군구비	7,964	0	7,964	1,500	1,545	1,591	1,639	1,688	0
				도로시설물 정비									31,308	1,500	29,808	7,055	4,384	10,290	3,997	4,082	0
				도로표지판 정비사업	기간:2020.01 ~ 2024.12 규모:관내 표지판 800개소 유지 관리 및 신설 내용:도로표지판 정비	N	N	N	N	N	N	계	2,655	0	2,655	500	515	530	546	563	0
												재량	2,655	0	2,655	500	515	530	546	563	0
												시군구비	2,655	0	2,655	500	515	530	546	563	0
				육교 유지관리 및 정비사업	기간:2020.01 ~ 2024.12 대상:24개소(육교23, 양치교1교) 내용:시설물 점검 및 유지관리	Y	N		N	N	N	계	8,975	0	8,975	1,850	600	6,425	50	50	0
												재량	8,975	0	8,975	1,850	600	6,425	50	50	0
												시군구비	8,975	0	8,975	1,850	600	6,425	50	50	0
				교량 및 고가교 시설물 정비공사	기간:2020.01 ~ 2024.12 대상:도로구조물 189개소 규모:교량 등 시설물 유지관리 및 보수,보강 내용:시설물 위탁관리, 점검 및 보수, 보강, 이순신대교 유지 관리 분담금	N	N	N	N	N	N	계	16,679	0	16,679	3,205	3,269	3,334	3,401	3,469	0
												재량	16,679	0	16,679	3,205	3,269	3,334	3,401	3,469	0
												시도비	75	0	75	15	15	15	15	16	0
												시군구비	16,603	0	16,603	3,190	3,254	3,319	3,386	3,453	0
				웅천꿈에그린 아파트 앞 육교 설치	기간:2019.05 ~ 2020.12 위치:웅천 꿈에그린 아파트 앞 사거리 규모:꿈에그린~더테라스 L=39m, 더테라스~부영1단지 L=48m 내용:육교 신설 1개소(L=87m)	N	N	N	N	N	N	계	3,000	1,500	1,500	1,500	0	0	0	0	0
												재량	3,000	1,500	1,500	1,500	0	0	0	0	0
												시군구비	3,000	1,500	1,500	1,500	0	0	0	0	0
				해운·항만									4,698	0	4,698	894	916	939	962	987	0
				항만활성화									4,698	0	4,698	894	916	939	962	987	0
				항만친수시설 조성 및 기능활성화									4,698	0	4,698	894	916	939	962	987	0

세부사업계획서

회계연도 : 2020년

회계구분 : 일반회계

분 야 : 전체

부 문 : 전체

(단위 : 백만원)

분야·부문·정책 ·단위·세부사업				사업개요	국가 계획	투자 심사	지방 채	BTL	의무지출			재원	총사업비	기투자	연 도 별 투 자 계 획						향 후
									법 정	보 조	이 자				소 계	2020	2021	2022	2023	2024	
				해양공원 시설물관리 및 운영		N	N	N	N	N	N	계	4,698	0	4,698	894	916	939	962	987	0
												재량	4,698	0	4,698	894	916	939	962	987	0
												시군구비	4,698	0	4,698	894	916	939	962	987	0
				대중교통·물류등기타									325,749	0	325,749	71,728	65,838	66,239	59,806	62,138	0
				대중교통 육성 지원 및 안전강화									325,749	0	325,749	71,728	65,838	66,239	59,806	62,138	0
				대중교통 및 운수업체 재정 지원									272,889	0	272,889	59,056	56,587	54,392	52,361	50,493	0
				대중교통 활성화사업		N	N	N	N	Y	N	계	12,708	0	12,708	2,616	2,516	2,519	2,522	2,535	0
												의무	12,708	0	12,708	2,616	2,516	2,519	2,522	2,535	0
												시도비	167	0	167	32	33	33	34	35	0
												시군구비	12,541	0	12,541	2,584	2,484	2,486	2,488	2,500	0
				운수업체 운영지원		N	N	N	Y	N	N	계	59,950	0	59,950	11,292	11,631	11,980	12,339	12,709	0
												의무	59,950	0	59,950	11,292	11,631	11,980	12,339	12,709	0
												시도비	7,630	0	7,630	1,437	1,480	1,525	1,570	1,617	0
												시군구비	52,321	0	52,321	9,855	10,151	10,455	10,769	11,092	0
				운수업체 유가보조금 지원	Y 국도 교통 부	N	N	N	Y	N	N	계	200,230	0	200,230	45,148	42,440	39,893	37,500	35,250	0
												의무	200,230	0	200,230	45,148	42,440	39,893	37,500	35,250	0
												시군구비	200,230	0	200,230	45,148	42,440	39,893	37,500	35,250	0
				교통안전시설 확충 및 관리									52,860	0	52,860	12,672	9,251	11,847	7,445	11,645	0

세부사업계획서

회계연도 : 2020년

회계구분 : 일반회계

분 야 : 전체

부 문 : 전체

(단위 : 백만원)

분야·부문·정책 ·단위·세부사업				사 업 개 요	국가 계획	투자 심사	지방 채	BTL	의무지출			재원	총사업비	기투자	연 도 별 투 자 계 획						향 후
									법 정	보 조	이 자				소 계	2020	2021	2022	2023	2024	
	지자체 ITS 구축 지원	기간:2020.01 ~ 2024.12 위치:여주시 관내일원 내용:지능형교통체계 (ITS) 시스템 확충	Y 국도 교통 부	Y	N	N	N	Y	N	계	7,500	0	7,500	2,500	0	2,500	0	2,500	0		
										의무	7,500	0	7,500	2,500	0	2,500	0	2,500	0		
										국고보조금	4,500	0	4,500	1,500	0	1,500	0	1,500	0		
										시군구비	3,000	0	3,000	1,000	0	1,000	0	1,000	0		
	시내일원 차선도색 보수	기간:2020.01 ~ 2024.12 위치:여주시 관내일원 내용:시내일원 차선 도색 및 보수	N	N	N	N	N	N	계	5,256	0	5,256	1,000	1,025	1,051	1,077	1,104	0			
									재량	5,256	0	5,256	1,000	1,025	1,051	1,077	1,104	0			
									시군구비	5,256	0	5,256	1,000	1,025	1,051	1,077	1,104	0			
	시내버스 정류소 정비	기간:2020.01 ~ 2024.12 대상:시내정류소 설치 및 정비 1,436개소 내용:시내버스 정류소 정비	N	N	N	N	N	N	계	6,492	0	6,492	1,248	1,272	1,298	1,324	1,350	0			
									재량	6,492	0	6,492	1,248	1,272	1,298	1,324	1,350	0			
									시군구비	6,492	0	6,492	1,248	1,272	1,298	1,324	1,350	0			
	어린이보호구역 안전시설물 유지보수	기간:2020.01 ~ 2024.12 대상:어린이보호구역 내 안전 시설물 정비 총111개소 내용:어린이보호구역 내 안전 난간, 고원식횡단보도, 차선 도색, 미끄럼방지포장 등 정비	N	N		N	N	N	계	2,602	0	2,602	500	510	520	531	541	0			
									재량	2,602	0	2,602	500	510	520	531	541	0			
									시군구비	2,602	0	2,602	500	510	520	531	541	0			
	교통안전시설물 설치	기간:2020.01 ~ 2024.12 규모:교통시설물 설치 및 정비 총 54,037개소 내용:반사경, 차선규제봉, 교통 안전표지판 등 설치 및 보수	N	N	N	N	N	N	계	3,349	0	3,349	650	660	670	680	690	0			
									재량	3,349	0	3,349	650	660	670	680	690	0			
									시군구비	3,349	0	3,349	650	660	670	680	690	0			
	첨단 지능형교통시스템 구축 운영	기간:2020.01 ~ 2024.12 내용:지능형교통시스템 공공 운영비 및 교통정보 전광판 성능 개선 등	N	N	N	N	N	N	계	12,164	0	12,164	3,364	1,800	1,800	1,800	3,400	0			
									재량	12,164	0	12,164	3,364	1,800	1,800	1,800	3,400	0			

세부사업계획서

회계연도 : 2020년

회계구분 : 일반회계

분 야 : 전체

부 문 : 전체

(단위 : 백만원)

분야·부문·정책 ·단위·세부사업				사업개요	국가 계획	투자 심사	지방 채	BTL	의무지출			재원	총사업비	기투자	연 도 별 투 자 계 획						향 후
									법 정	보 조	이 자				소 계	2020	2021	2022	2023	2024	
				첨단 지능형교통시스템		N	N	N	N	N	N	시군구비	12,164	0	12,164	3,364	1,800	1,800	1,800	3,400	0
				버스정보시스템 구축	기간:2020.01 ~ 2024.12 위치: 시내버스정류소 규모: 신규 245대, 교체 105대 내용: 버스정보안내기(BIT) 구축	N	N	N	N	N	N	계	4,200	0	4,200	1,200	750	750	750	750	0
												재량	4,200	0	4,200	1,200	750	750	750	750	0
												시군구비	4,200	0	4,200	1,200	750	750	750	750	0
												계	4,200	0	4,200	1,200	750	750	750	750	0
				교통신호시스템 구축	기간:2020.01 ~ 2024.12 대상: 노후 신호시설물 내용: 교통신호등 설치 및 개선 (횡단보도 투광기 등)	N	N	N	N	N	N	계	3,955	0	3,955	760	775	791	807	823	0
												재량	3,955	0	3,955	760	775	791	807	823	0
												시군구비	3,955	0	3,955	760	775	791	807	823	0
												계	3,955	0	3,955	760	775	791	807	823	0
				교통신호시스템 운영관리	기간:2020.01 ~ 2024.12 대상: 신호시설물 일체 내용: 교통신호등 유지보수	N	N	N	N	N	N	계	2,342	0	2,342	450	459	468	478	487	0
												재량	2,342	0	2,342	450	459	468	478	487	0
												시군구비	2,342	0	2,342	450	459	468	478	487	0
												계	2,342	0	2,342	450	459	468	478	487	0
				어린이 교통안전체험관 조성	기간:2020.01 ~ 2023.12 규모: 5,000㎡ (교육시설 및 사무실 등) 내용: 어린이 교통 전시, 체험 등	Y	N	N	N	Y	N	계	5,000	0	5,000	1,000	2,000	2,000	0	0	0
												의무	5,000	0	5,000	1,000	2,000	2,000	0	0	0
												국고보조금	2,500	0	2,500	500	1,000	1,000	0	0	0
												시군구비	2,500	0	2,500	500	1,000	1,000	0	0	0
국토및지역개발													894,435	166,401	620,177	88,381	127,310	122,773	142,362	139,352	107,857
				수자원									49,550	11,002	29,448	2,938	9,805	9,915	3,340	3,450	9,100
				하천 정비									49,550	11,002	29,448	2,938	9,805	9,915	3,340	3,450	9,100
				지방 하천 정비									24,000	10,630	13,370	0	6,685	6,685	0	0	0

세부사업계획서

회계연도 : 2020년

회계구분 : 일반회계

분 야 : 전체

부 문 : 전체

(단위 : 백만원)

분야·부문·정책 ·단위·세부사업	사 업 개 요	국가 계획	투자 심사	지방 채	BTL	의무지출			재원	총사업비	기투자	연 도 별 투 자 계 획						향 후
						법 정	보 조	이 자				소 계	2020	2021	2022	2023	2024	
	지방하천 정비사업(생활-연등천) (전환사업)	기간:2020.01 ~ 2023.12 위치:둔덕동-남산동 연등천 일원 규모:하천정비 L=7.64km 내용:유수지 신설(22만톤) 1개소, 보축L=2.0km, 하도정비L=4.0km, 교량재가설	N	N	N	N	Y	N	계	24,000	10,630	13,370	0	6,685	6,685	0	0	0
									의무	24,000	10,630	13,370	0	6,685	6,685	0	0	0
									균특보조금	1,700	1,700	0	0	0	0	0	0	0
									시도비	13,900	530	13,370	0	6,685	6,685	0	0	0
									시군구비	8,400	8,400	0	0	0	0	0	0	0
	소하천 정비									25,550	372	16,078	2,938	3,120	3,230	3,340	3,450	9,100
	소하천 정비사업	기간:2020.01 ~ 2024.12 대상:관내 소하천 내용:하천 환경조성 및 재해 피해 예방	N	N	N	N	N	N	계	3,150	0	3,150	610	620	630	640	650	0
									재량	3,150	0	3,150	610	620	630	640	650	0
									시군구비	3,150	0	3,150	610	620	630	640	650	0
	소하천 정비(생활) (전환사업)	기간:2019.01 ~ 2024.12 대상:용수천, 백수천, 만흥천 규모:하천정비 L=5.8km 내용:하천 확폭 및 하천정비	N	N	N	N	N	N	계	22,400	372	12,928	2,328	2,500	2,600	2,700	2,800	9,100
									재량	22,400	372	12,928	2,328	2,500	2,600	2,700	2,800	9,100
									시군구비	22,400	372	12,928	2,328	2,500	2,600	2,700	2,800	9,100
	지역및도시									694,985	143,699	478,529	82,943	102,005	94,858	100,822	97,902	72,757
	지적행정 운영									13,124	0	13,124	3,443	2,408	2,416	2,424	2,433	0
	도로명주소 관리									2,082	0	2,082	400	408	416	424	433	0
	도로명 및 건물번호 부여	기간:2020.01 ~ 2024.12 대상:안내시설물 및 도로명판 규모:안내시설물 64,429개 정비, 도로명판 확충 매년 750개) 내용:도로명주소 안내시설물 일제조사 및 정비	N	N	N	N	N	N	계	2,082	0	2,082	400	408	416	424	433	0
									재량	2,082	0	2,082	400	408	416	424	433	0
									시군구비	2,082	0	2,082	400	408	416	424	433	0

세부사업계획서

회계연도 : 2020년

회계구분 : 일반회계

분 야 : 전체

부 문 : 전체

(단위 : 백만원)

분야·부문·정책 ·단위·세부사업			사 업 개 요	국가 계획	투자 심사	지방 채	BTL	의무지출			재원	총사업비	기투자	연 도 별 투 자 계 획						향 후
								법 정	보 조	이 자				소 계	2020	2021	2022	2023	2024	
		지적재조사사업관리									11,043	0	11,043	3,043	2,000	2,000	2,000	2,000	0	
		지적재조사사업 관리 운영	기간:2014.01 ~ 2030.12. 규모:341개지구 80,192필지 내용:지적재조사사업 운영비 (재조사완료지구 조정금) 등	N	N		N	N	N	계	8,566	0	8,566	2,566	1,500	1,500	1,500	1,500	0	
										재량	8,566	0	8,566	2,566	1,500	1,500	1,500	1,500	0	
										시군구비	8,566	0	8,566	2,566	1,500	1,500	1,500	1,500	0	
										계	2,476	0	2,476	476	500	500	500	500	0	
		지적재조사사업추진	기간:2014.01 ~ 2030.12 규모:341개지구 80,192필지 내용:지적재조사 측량 수수료	Y 국토교통 부	N	N		N	Y	N	의무	2,476	0	2,476	476	500	500	500	500	0
											국고보조금	2,476	0	2,476	476	500	500	500	500	0
											계	2,476	0	2,476	476	500	500	500	500	0
		균형있는 지역개발										218,592	32,268	113,567	20,500	20,546	23,793	23,840	24,888	72,757
		도서종합개발사업										218,592	32,268	113,567	20,500	20,546	23,793	23,840	24,888	72,757
		특수상황지역개발- 기초생활기반확충	기간:2018.01 ~ 2027.12 규모:31개소 내용:각종 기반시설 확충 (선착장, 방파제, 호안시설 등)	Y 행정안전 부	N	N	N	N	Y	N	계	177,700	30,813	85,000	15,000	15,000	18,000	18,000	19,000	61,887
											의무	177,700	30,813	85,000	15,000	15,000	18,000	18,000	19,000	61,887
											국특보조금	142,160	24,650	68,000	12,000	12,000	14,400	14,400	15,200	49,510
											시도비	17,770	3,081	8,500	1,500	1,500	1,800	1,800	1,900	6,189
											시군구비	17,770	3,081	8,500	1,500	1,500	1,800	1,800	1,900	6,189
		특수상황지역개발- 주민소득증대	기간:2018.01 ~ 2027.12 대상:도서지역 내용:소득증대시설 설치	N	N	N	N	Y	N	계	8,000	850	2,500	500	500	500	500	500	4,650	
										의무	8,000	850	2,500	500	500	500	500	500	4,650	
										국특보조금	6,400	680	2,000	400	400	400	400	400	3,720	
										시도비	800	85	250	50	50	50	50	50	465	

세부사업계획서

회계연도 : 2020년

회계구분 : 일반회계

분 야 : 전체

부 문 : 전체

(단위 : 백만원)

분야·부문·정책 ·단위·세부사업				사 업 개 요	국가 계획	투자 심사	지방 채	BTL	의무지출			재원	총사업비	기투자	연 도 별 투 자 계 획						향 후	
									법 정	보 조	이 자				소 계	2020	2021	2022	2023	2024		
			특수상황지역개발- 주민소득증대			N	N	N	N	Y	N	시군구비	800	85	250	50	50	50	50	50	465	
			특수상황지역개발- 지역경관개선	기간:2018.01 ~ 2027.12 대상:도서지역 내용:지역경관개선	N	N	N	N	Y	N	계	11,425	605	4,600	800	800	1,000	1,000	1,000	6,220		
											의무	11,425	605	4,600	800	800	1,000	1,000	1,000	6,220		
											균특보조금	9,140	484	3,680	640	640	800	800	800	4,976		
											시도비	1,143	61	460	80	80	100	100	100	622		
											시군구비	1,143	61	460	80	80	100	100	100	622		
			도서지역 소규모 시설	기간:2020.01 ~ 2024.12 대상:도서지역 소규모 시설 내용:기반시설 확충(선착장, 방파제 등)	N	N	N	N	N	N	계	21,467	0	21,467	4,200	4,246	4,293	4,340	4,388	0		
											재량	21,467	0	21,467	4,200	4,246	4,293	4,340	4,388	0		
											시도비	256	0	256	50	51	51	52	52	0		
											시군구비	21,212	0	21,212	4,150	4,196	4,242	4,288	4,336	0		
			푸른녹지공간조성											10,233	0	10,233	2,000	2,018	2,036	2,055	2,124	0
			가로환경 조성관리											10,233	0	10,233	2,000	2,018	2,036	2,055	2,124	0
				도시숲 조성(가로수) (전환사업)	기간:2020.01 ~ 2024.12 내용:도로 개통에 따른 가로 수식재 및 가로화단 조성 등	Y 산림 청	N	N	N	N	Y	N	계	4,050	0	4,050	800	800	800	800	850	0
													의무	4,050	0	4,050	800	800	800	800	850	0
													시도비	1,200	0	1,200	400	400	400	0	0	0
	시군구비	2,850											0	2,850	400	400	400	800	850	0		
가로수 관리	기간:2020.01 ~ 2024.12 규모:가로화단 관리 : 1,003천본 (가로수 44, 가로화단 959) 내용:풀베기 등 인부임, 가로수 관리 시설비 등	N		N	N	N	N	N	계	6,183	0	6,183	1,200	1,218	1,236	1,255	1,274	0				
									재량	6,183	0	6,183	1,200	1,218	1,236	1,255	1,274	0				

세부사업계획서

회계연도 : 2020년

회계구분 : 일반회계

분 야 : 전체

부 문 : 전체

(단위 : 백만원)

분야·부문·정책 ·단위·세부사업				사 업 개 요	국가 계획	투자 심사	지방 채	BTL	의무지출			재원	총사업비	기투자	연 도 별 투 자 계 획						향 후
									법 정	보 조	이 자				소 계	2020	2021	2022	2023	2024	
				가로수 관리		N	N	N	N	N	N	시군구비	6,183	0	6,183	1,200	1,218	1,236	1,255	1,274	0
				도시관리계획 및 개발									22,468	20,735	1,733	1,733	0	0	0	0	0
				도시개발 사업추진									22,468	20,735	1,733	1,733	0	0	0	0	0
				문수2지구 도로개설공사		N	N	N	N	N	N	계	22,468	20,735	1,733	1,733	0	0	0	0	0
												재량	22,468	20,735	1,733	1,733	0	0	0	0	0
												시군구비	22,468	20,735	1,733	1,733	0	0	0	0	0
				농업기반시설 확충									19,749	100	19,649	4,005	4,031	4,328	3,590	3,696	0
				농촌마을 종합개발									2,184	100	2,084	702	400	982	0	0	0
				마을단위 환경(경관생태) (전환사업)		N	N		N	N	N	계	2,184	100	2,084	702	400	982	0	0	0
												재량	2,184	100	2,084	702	400	982	0	0	0
												시군구비	2,184	100	2,084	702	400	982	0	0	0
				농촌생활환경정비									3,328	0	3,328	600	858	500	670	700	0
				기초생활인프라 (전환사업)		N	N	N	N	N	N	계	3,328	0	3,328	600	858	500	670	700	0
												재량	3,328	0	3,328	600	858	500	670	700	0
												시군구비	3,328	0	3,328	600	858	500	670	700	0
				농업생산기반									14,237	0	14,237	2,703	2,773	2,846	2,920	2,996	0
				농업생산기반시설 민원해결공사		N	N	N	N	N	N	계	2,215	0	2,215	423	433	443	453	463	0
												재량	2,215	0	2,215	423	433	443	453	463	0

세부사업계획서

회계연도 : 2020년

회계구분 : 일반회계

분 야 : 전체

부 문 : 전체

(단위 : 백만원)

분야·부문·정책 ·단위·세부사업				사업개요	국가 계획	투자 심사	지방 채	BTL	의무지출			재원	총사업비	기투자	연 도 별 투 자 계 획						향 후
									법 정	보 조	이 자				소 계	2020	2021	2022	2023	2024	
			농업생산기반시설 민원해결공사			N	N	N	N	N	N	시군구비	2,215	0	2,215	423	433	443	453	463	0
			소규모 농업기반시설공사	기간:2020.01 ~ 2024.12 대상:관내 농로 및 용수로 내용:소규모 농업기반시설 공사 (농로포장, 용수로 정비 등)	Y 농축산식품 부	N	N		N	N	N	계	5,309	0	5,309	1,000	1,030	1,061	1,093	1,126	0
												재량	5,309	0	5,309	1,000	1,030	1,061	1,093	1,126	0
												시군구비	5,309	0	5,309	1,000	1,030	1,061	1,093	1,126	0
												계	2,655	0	2,655	500	515	530	546	563	0
			소규모 농업기반시설공사 도비보조사업	기간:2020.01 ~ 2024.12 내용:소규모 농업기반시설공사		N	N		N	Y	N	의무	2,655	0	2,655	500	515	530	546	563	0
												시도비	2,655	0	2,655	500	515	530	546	563	0
												계	4,059	0	4,059	780	796	812	828	844	0
			한국농촌공사 대행사업	기간:2020.01 ~ 2024.12 대상:한국농어촌공사 관리 경지 정리 지역 내용:관수로 정비공사	Y 농축산식품 부	N	N	N	N	N	N	재량	4,059	0	4,059	780	796	812	828	844	0
												시군구비	4,059	0	4,059	780	796	812	828	844	0
												계	51,721	0	51,721	9,950	10,142	10,339	10,541	10,749	0
			지역개발건설										51,721	0	51,721	9,950	10,142	10,339	10,541	10,749	0
			소규모 지역개발										51,721	0	51,721	9,950	10,142	10,339	10,541	10,749	0
			마을 안길 정비	기간:2020.01 ~ 2024.12 대상:관내일원 규모:소규모마을안길(도시계획 도로, 시군도 등 제외) 내용:마을안길정비		N	N	N	N	N	N	계	19,384	0	19,384	3,800	3,838	3,876	3,915	3,954	0
												재량	19,384	0	19,384	3,800	3,838	3,876	3,915	3,954	0
												시군구비	19,384	0	19,384	3,800	3,838	3,876	3,915	3,954	0
			농로 정비	기간:2020.01 ~ 2024.12 대상:관내일원 규모:농로 확장, 정비, 보수 등 내용:농로정비		N	N	N	N	N	N	계	8,600	0	8,600	1,700	1,710	1,720	1,730	1,740	0
												재량	8,600	0	8,600	1,700	1,710	1,720	1,730	1,740	0
												시군구비	8,600	0	8,600	1,700	1,710	1,720	1,730	1,740	0

세부사업계획서

회계연도 : 2020년

회계구분 : 일반회계

분 야 : 전체

부 문 : 전체

(단위 : 백만원)

분야·부문·정책 ·단위·세부사업				사 업 개 요	국가 계획	투자 심사	지방 채	BTL	의무지출			재원	총사업비	기투자	연 도 별 투 자 계 획						향 후
									법 정	보 조	이 자				소 계	2020	2021	2022	2023	2024	
		소규모 시설 정비	기간:2020.01 ~ 2024.12 대상:관내일원 규모:농로 및 마을안길을 제외한 소규모시설 정비 내용:소규모시설 정비(구거, 배수로, 침터 등)		N	N	N	N	N	N	계	19,841	0	19,841	3,700	3,830	3,964	4,102	4,246	0	
			재량	19,841	0	19,841	3,700	3,830	3,964	4,102	4,246	0									
			시군구비	19,841	0	19,841	3,700	3,830	3,964	4,102	4,246	0									
		마을회관 정비	기간:2020.1 ~ 2024.12 내용:마을회관 신축 및 개보수		N	N	N	N	N	N	계	3,896	0	3,896	750	765	779	794	809	0	
				재량	3,896	0	3,896	750	765	779	794	809	0								
				시도비	796	0	796	150	155	159	164	169	0								
				시군구비	3,100	0	3,100	600	610	620	630	640	0								
		균형있는 지역개발										5,000	2,250	2,750	1,500	1,250	0	0	0	0	
		도서종합개발										5,000	2,250	2,750	1,500	1,250	0	0	0	0	
	특수상황지역개발- 기초생활기반확충 (변촌~장촌)	기간:2013.01 ~ 2021.12 위치:삼산면 서도리 1204-1번지 일원 규모:1.1km 내용:도로확포장		N	N	N	N	Y	N	계	5,000	2,250	2,750	1,500	1,250	0	0	0	0		
			의무	5,000	2,250	2,750	1,500	1,250	0	0	0	0									
			균특보조금	4,000	1,800	2,200	1,200	1,000	0	0	0	0									
			시도비	500	225	275	150	125	0	0	0	0									
			시군구비	500	225	275	150	125	0	0	0	0									
	도시개발 활성화										136,025	9,601	126,424	18,670	29,479	29,211	23,026	26,039	0		
	도시재생사업										108,216	9,601	98,615	12,804	24,138	23,776	17,493	20,403	0		
		도시재생지원센터	기간:2020.01 ~ 2024.12 위치:여수시 문화원 내용:도시재생지원센터 인건비 및 운영비		N	N		N	N	N	계	2,920	0	2,920	465	974	484	493	503	0	
				재량	2,920	0	2,920	465	974	484	493	503	0								

세부사업계획서

회계연도 : 2020년

회계구분 : 일반회계

분 야 : 전체

부 문 : 전체

(단위 : 백만원)

분야·부문·정책 ·단위·세부사업				사업개요	국가 계획	투자 심사	지방 채	BTL	의무지출			재원	총사업비	기투자	연 도 별 투 자 계 획						향 후
									법 정	보 조	이 자				소 계	2020	2021	2022	2023	2024	
				도시재생지원센터		N	N		N	N	N	시군구비	2,920	0	2,920	465	974	484	493	503	0
				취약지역개조(도시- 중화지구 새뜰마을)	기간:2019.01 ~ 2022. 12 위치:중화동 900-3번지 일원 면적:105,110㎡ 내용:주택정비사업, 공중재래식 화장실 정비, 안전시설사업	N	N	N	N	Y	N	계	6,226	1,234	4,992	1,839	1,714	1,439	0	0	0
												의무	6,226	1,234	4,992	1,839	1,714	1,439	0	0	0
												균특보조금	4,358	863	3,495	1,287	1,200	1,008	0	0	0
												시도비	560	123	437	184	171	82	0	0	0
												시군구비	1,308	248	1,060	368	343	349	0	0	0
				도시재생사업(주거 지원형)-문수지구	Y 국도 교통 부	N	N	N	N	Y	N	계	16,800	5,000	11,800	4,100	3,850	3,850	0	0	0
												의무	16,800	5,000	11,800	4,100	3,850	3,850	0	0	0
												균특보조금	10,000	3,000	7,000	2,480	2,260	2,260	0	0	0
												시군구비	6,800	2,000	4,800	1,620	1,590	1,590	0	0	0
				도시재생사업(일반 근린형)-한려지구	Y 국도 교통 부	N	N	N	N	Y	N	계	20,970	2,867	18,103	3,900	6,400	5,303	2,500	0	0
												의무	20,970	2,867	18,103	3,900	6,400	5,303	2,500	0	0
												균특보조금	8,000	1,720	6,280	2,400	2,400	1,480	0	0	0
												시도비	1,300	287	1,013	400	400	213	0	0	0
												시군구비	11,670	860	10,810	1,100	3,600	3,610	2,500	0	0
				도시재생 뉴딜사업(국동지구)	Y 국도 교통 부	N	N	N	N	Y	N	계	25,000	0	25,000	0	4,000	4,800	6,750	9,450	0
												의무	25,000	0	25,000	0	4,000	4,800	6,750	9,450	0
												균특보조금	15,000	0	15,000	0	3,000	3,000	4,500	4,500	0

세부사업계획서

회계연도 : 2020년

회계구분 : 일반회계

분 야 : 전체

부 문 : 전체

(단위 : 백만원)

분야·부문·정책 ·단위·세부사업				사업개요	국가 계획	투자 심사	지방 채	BTL	의무지출			재원	총사업비	기투자	연 도 별 투 자 계 획						향 후
									법 정	보 조	이 자				소 계	2020	2021	2022	2023	2024	
				도시재생 뉴딜사업(국동지구)	Y 국도 교통 부	N	N	N	N	Y	N	시도비	2,500	0	2,500	0	500	500	750	750	0
												시군구비	7,500	0	7,500	0	500	1,300	1,500	4,200	0
				도시재생 뉴딜사업(동문지구)	Y 국도 교통 부	N	N	N	N	Y	N	계	8,300	200	8,100	2,500	3,000	2,600	0	0	0
												의무	8,300	200	8,100	2,500	3,000	2,600	0	0	0
												균특보조금	5,000	0	5,000	1,800	1,800	1,400	0	0	0
												시도비	830	0	830	300	300	230	0	0	0
												시군구비	2,470	200	2,270	400	900	970	0	0	0
				도시재생 뉴딜사업(동헌일원)	Y 국도 교통 부	N	N	N	N	Y	N	계	25,000	300	24,700	0	4,000	5,000	6,750	8,950	0
												의무	25,000	300	24,700	0	4,000	5,000	6,750	8,950	0
												균특보조금	15,000	0	15,000	0	3,000	3,000	4,500	4,500	0
												시도비	2,500	0	2,500	0	500	500	750	750	0
												시군구비	7,500	300	7,200	0	500	1,500	1,500	3,700	0
				특화거리 조성		Y	N	N	N	N	N	계	3,000	0	3,000	0	200	300	1,000	1,500	0
												재량	3,000	0	3,000	0	200	300	1,000	1,500	0
												시군구비	3,000	0	3,000	0	200	300	1,000	1,500	0
				저탄소 친환경 조명등 설치									27,809	0	27,809	5,866	5,340	5,435	5,532	5,635	0
				경관 조명시설 유지 보수		N	N		N	N	N	계	3,914	0	3,914	752	767	782	798	814	0
												재량	3,914	0	3,914	752	767	782	798	814	0

세부사업계획서

회계연도 : 2020년

회계구분 : 일반회계

분 야 : 전체

부 문 : 전체

(단위 : 백만원)

분야·부문·정책 ·단위·세부사업				사업개요	국가 계획	투자 상사	지방 채	BTL	의무지출			재원	총사업비	기투자	연 도 별 투 자 계 획						향 후
									법 정	보 조	이 자				소 계	2020	2021	2022	2023	2024	
				경관 조명시설 유지보수		N	N		N	N	N	시군구비	3,914	0	3,914	752	767	782	798	814	0
				도로 조명등 유지관리	기간:2020.01 ~ 2024.12 대상:여수시 도로조명등 규모:도로조명등 19,901등 내용:가로등 및 보안등 전기 안전점검 및 유지비	N	N	N	N	N	N	계	8,613	0	8,613	1,655	1,688	1,722	1,756	1,791	0
												재량	8,613	0	8,613	1,655	1,688	1,722	1,756	1,791	0
												시군구비	8,613	0	8,613	1,655	1,688	1,722	1,756	1,791	0
												계	8,613	0	8,613	1,655	1,688	1,722	1,756	1,791	0
				노후 및 고장 조명등 정비	기간:2020.01 ~ 2024.12 대상:총19,901등 중 노후 및 고장 조명등 내용:노후 및 고장 조명등 정비	N	N	N	N	N	N	재량	4,110	0	4,110	1,130	730	740	750	760	0
												시군구비	4,110	0	4,110	1,130	730	740	750	760	0
												계	4,110	0	4,110	1,130	730	740	750	760	0
				읍면동 보안등 유지관리	기간:2020.01 ~ 2024.12 대상:읍면동 보안등 19,402등 내용:보안등 유지관리 및 점멸기 등 자재 교체	N	N	N	N	N	N	재량	9,046	0	9,046	1,745	1,771	1,807	1,843	1,880	0
												시군구비	9,046	0	9,046	1,745	1,771	1,807	1,843	1,880	0
												계	9,046	0	9,046	1,745	1,771	1,807	1,843	1,880	0
				읍·면·동 보안등 신설	기간:2020.01 ~ 2024.12 대상:여수시민 규모:매년 27개 읍면동 보안등 신청분 400등 내용:우범지역 보안등 설치하여 시민 안전확보 및 보행환경 조성	N	N		N	N	N	재량	2,127	0	2,127	584	384	384	385	390	0
												시군구비	2,127	0	2,127	584	384	384	385	390	0
												계	2,127	0	2,127	584	384	384	385	390	0
				푸른녹지 공간 조성									4,778	0	4,778	900	927	955	983	1,013	0
				도시녹화 조성관리									4,778	0	4,778	900	927	955	983	1,013	0
				도시녹화 관리	기간:2020.01 ~ 2024.12 규모:101개소, 743,878㎡ 내용:풀베기, 제초작업, 녹지대 정비 등	N	N	N	N	N	N	계	4,778	0	4,778	900	927	955	983	1,013	0
												재량	4,778	0	4,778	900	927	955	983	1,013	0
												시군구비	4,778	0	4,778	900	927	955	983	1,013	0

세부사업계획서

회계연도 : 2020년

회계구분 : 일반회계

분 야 : 전체

부 문 : 전체

(단위 : 백만원)

분야·부문·정책 ·단위·세부사업		사 업 개 요	국가 계획	투자 심사	지방 채	BTL	의무지출			재원	총사업비	기투자	연 도 별 투 자 계 획						향 후
							법 정	보 조	이 자				소 계	2020	2021	2022	2023	2024	
		쾌적한 공원 조성									213,294	78,745	134,549	20,242	31,204	21,780	34,362	26,961	0
		도시공원 관리									36,564	0	36,564	5,553	9,504	6,608	6,767	8,131	0
		어린이공원 조성 관리	기간:2020.01 ~ 2024.12 대상:어린이공원 67개소 내용:어린이공원 조성 및 놀이 시설물 등 시설물 정비	N	N	N	N	N	N	계	3,716	0	3,716	700	721	743	765	788	0
										재량	3,716	0	3,716	700	721	743	765	788	0
										시군구비	3,716	0	3,716	700	721	743	765	788	0
		도시공원 관리	기간:2020.01 ~ 2024.12 내용:공원내 풀베기, 수목관리, 제초작업 등 환경정비 작업	N	N	N	N	N	N	계	4,778	0	4,778	900	927	955	983	1,013	0
										재량	4,778	0	4,778	900	927	955	983	1,013	0
										시군구비	4,778	0	4,778	900	927	955	983	1,013	0
		공공부문 일자리 창출	기간:2020.01 ~ 2024.12 대상:신중년(50대~60대) 규모:근로자 46명 고용 내용:풀베기, 관목전정 및 환경 정비	N	N	N	N	N	N	계	3,960	0	3,960	753	772	792	811	832	0
										재량	3,960	0	3,960	753	772	792	811	832	0
										시군구비	3,960	0	3,960	753	772	792	811	832	0
		근린공원 수목관리	기간:2020.01 ~ 2024.12 내용:근린공원 수목관리	N	N	N	N	N	N	계	7,433	0	7,433	1,400	1,442	1,485	1,530	1,576	0
										재량	7,433	0	7,433	1,400	1,442	1,485	1,530	1,576	0
										시군구비	7,433	0	7,433	1,400	1,442	1,485	1,530	1,576	0
		근린공원 시설물 관리	기간:2020.01 ~ 2024.12 대상:근린공원 시설물 내용:근린공원 시설물 유지 및 관리	N	N	N	N	N	N	계	5,044	0	5,044	950	979	1,008	1,038	1,069	0
										재량	5,044	0	5,044	950	979	1,008	1,038	1,069	0
										시군구비	5,044	0	5,044	950	979	1,008	1,038	1,069	0
		근린공원 시설물 조성		N	N		N	N	N	계	3,383	0	3,383	650	663	676	690	704	0

세부사업계획서

회계연도 : 2020년

회계구분 : 일반회계

분 야 : 전체

부 문 : 전체

(단위 : 백만원)

분야·부문·정책 ·단위·세부사업	사 업 개 요	국가 계획	투자 심사	지방 채	BTL	의무지출			재원	총사업비	기투자	연 도 별 투 자 계 획						향 후
						법 정	보 조	이 자				소 계	2020	2021	2022	2023	2024	
	근린공원 시설물 조성	기간:2020.01 ~ 2024.12 대상:근린공원 내용:근린공원 시설물 조성	N	N		N	N	N	재량	3,383	0	3,383	650	663	676	690	704	0
									시군구비	3,383	0	3,383	650	663	676	690	704	0
	근린공원 아이나래 놀이터 조성	기간:2022.01 ~ 2024.12 대상:근린공원 내용:아이나래 놀이터 조성	Y	N	N	N	N	N	계	3,600	0	3,600	0	0	800	800	2,000	0
									재량	3,600	0	3,600	0	0	800	800	2,000	0
									시군구비	3,600	0	3,600	0	0	800	800	2,000	0
	여문공원 종합정비사업	기간:2020.01 ~ 2021.12 위치:여서동 210번지 일원 내용:놀이 시설, 산책로, 휴게 시설 등 아이나래 놀이터 조성	N	N	N	N	N	N	계	4,650	0	4,650	200	4,000	150	150	150	0
									재량	4,650	0	4,650	200	4,000	150	150	150	0
									시군구비	4,650	0	4,650	200	4,000	150	150	150	0
	도시공원 조성									160,195	78,745	81,450	13,000	20,600	14,050	16,150	17,650	0
	남산공원 조성사업	기간:2012.01 ~ 2023.12. 대상:남산공원 규모:A=168,510㎡ 내용:남산공원 조성(전망카페, 랜드마크광장 등)	N	N	N	N	N	N	계	30,500	11,400	19,100	3,000	5,000	5,000	6,100	0	0
									재량	30,500	11,400	19,100	3,000	5,000	5,000	6,100	0	0
									시군구비	30,500	11,400	19,100	3,000	5,000	5,000	6,100	0	0
	철도폐선부지 공원조성사업	기간:2013.01 ~ 2024.12. 구간:여수역~율촌역 규모:도시공원 조성 8개소 내용:철도폐선부지 공원조성	N	N	N	N	N	N	계	92,200	48,600	43,600	5,000	7,000	8,000	9,000	14,600	0
									재량	92,200	48,600	43,600	5,000	7,000	8,000	9,000	14,600	0
									시군구비	92,200	48,600	43,600	5,000	7,000	8,000	9,000	14,600	0
									(민자 등)	15,500	15,500	0	0	0	0	0	0	0
	안산공원 주차장 조성	기간:2020.01 ~ 2021.12.31 위치:안산근린공원 주변 규모:87면 → 213면 (증 126면, 144%) 내용:공원 내 주차장 확충	N	N	N	N	N	N	계	3,000	0	3,000	1,000	2,000	0	0	0	0
									재량	3,000	0	3,000	1,000	2,000	0	0	0	0

세부사업계획서

회계연도 : 2020년

회계구분 : 일반회계

분 야 : 전체

부 문 : 전체

(단위 : 백만원)

분야·부문·정책 ·단위·세부사업			사 업 개 요	국가 계획	투자 심사	지방 채	BTL	의무지출			재원	총사업비	기투자	연 도 별 투 자 계 획						향 후
								법 정	보 조	이 자				소 계	2020	2021	2022	2023	2024	
			안산공원 주차장 조성		N	N	N	N	N	N	시군구비	3,000	0	3,000	1,000	2,000	0	0	0	0
			장기미집행 공원조성		N	N	N	N	N	N	계	29,745	18,745	11,000	2,000	4,000	1,000	1,000	3,000	0
											재량	29,745	18,745	11,000	2,000	4,000	1,000	1,000	3,000	0
											시군구비	29,745	18,745	11,000	2,000	4,000	1,000	1,000	3,000	0
			성산공원 종합 정비		N	N	N	N	N	N	계	4,750	0	4,750	2,000	2,600	50	50	50	0
											재량	4,750	0	4,750	2,000	2,600	50	50	50	0
											시군구비	4,750	0	4,750	2,000	2,600	50	50	50	0
			오동도 운영									16,535	0	16,535	1,689	1,100	1,122	11,444	1,180	0
			오동도 관리		N	N	N	N	N	N	계	16,535	0	16,535	1,689	1,100	1,122	11,444	1,180	0
											재량	16,535	0	16,535	1,689	1,100	1,122	11,444	1,180	0
											시군구비	16,535	0	16,535	1,689	1,100	1,122	11,444	1,180	0
			산업단지									149,900	11,700	112,200	2,500	15,500	18,000	38,200	38,000	26,000
			산업단지 활성화 지원									149,900	11,700	112,200	2,500	15,500	18,000	38,200	38,000	26,000
			국가산단 고효율 친환경 산업단지 구축									130,000	0	104,000	500	13,500	16,000	36,000	38,000	26,000
			스마트산단 구축사업	Y 산업 통상 자원 부	Y	N	N	N	N	N	계	126,000	0	100,000	0	10,000	16,000	36,000	38,000	26,000
											재량	126,000	0	100,000	0	10,000	16,000	36,000	38,000	26,000
											국고보조금	90,000	0	74,000	0	4,000	10,000	30,000	30,000	16,000
											시도비	12,000	0	12,000	0	3,000	3,000	3,000	3,000	0

세부사업계획서

회계연도 : 2020년

회계구분 : 일반회계

분 야 : 전체

부 문 : 전체

(단위 : 백만원)

분야·부문·정책 ·단위·세부사업				사업개요	국가 계획	투자 심사	지방 채	BTL	의무지출			재원	총사업비	기투자	연 도 별 투 자 계 획						향 후
									법 정	보 조	이 자				소 계	2020	2021	2022	2023	2024	
				스마트산단 구축사업	Y 산업통상 자원부	Y	N	N	N	N	N	시군구비	24,000	0	14,000	0	3,000	3,000	3,000	5,000	10,000
				산업단지 복합문화센터 건립	Y 산업통상 자원부	Y	N	N	N	Y	N	계	4,000	0	4,000	500	3,500	0	0	0	0
												의무	4,000	0	4,000	500	3,500	0	0	0	0
												국고보조금	2,800	0	2,800	350	2,450	0	0	0	0
												시도비	400	0	400	50	350	0	0	0	0
												시군구비	800	0	800	100	700	0	0	0	0
				지역산업단지 지원									19,900	11,700	8,200	2,000	2,000	2,000	2,200	0	0
				여수오천일반산단 재생사업	Y 국토교통 부	N	N	N	N	Y	N	계	19,900	11,700	8,200	2,000	2,000	2,000	2,200	0	0
												의무	19,900	11,700	8,200	2,000	2,000	2,000	2,200	0	0
												국고보조금	8,700	500	8,200	2,000	2,000	2,000	2,200	0	0
												시군구비	11,200	11,200	0	0	0	0	0	0	0
												(민자 등)	19,100	0	19,100	4,000	5,000	5,000	5,100	0	0

세부사업계획서

회계연도 : 2020년

회계구분 : 특별회계

분 야 : 전체

부 문 : 전체

(단위 : 백만원)

분야·부문·정책 ·단위·세부사업	사 업 개 요	국가 계획	투자 심사	지방 채	BTL	의무지출			재원	총사업비	기투자	연 도 별 투 자 계 획						향 후
						법 정	보 조	이 자				소 계	2020	2021	2022	2023	2024	
합 계									계	1,104,015	242,169	744,790	131,955	178,627	166,923	145,408	121,878	117,055
									의무	240,751	31,979	208,772	33,216	54,638	43,382	41,999	35,538	0
									재량	863,263	210,190	536,018	98,738	123,989	123,541	103,409	86,340	117,055
									국고보조금	102,156	8,539	93,617	11,329	24,346	23,087	20,547	14,307	0
									균특보조금	83,004	14,882	68,122	7,997	18,140	15,340	15,342	11,303	0
									기금보조금	5,081	0	5,081	976	996	1,016	1,036	1,057	0
									시도비	7,986	939	7,047	2,747	2,902	719	679	0	0
									시군구비	905,788	217,809	570,923	108,905	132,243	126,761	107,804	95,211	117,055
공공질서및안전										10,326	0	10,326	1,945	2,003	2,063	2,125	2,189	0
재난방재·민방위										10,326	0	10,326	1,945	2,003	2,063	2,125	2,189	0
방재관리										10,326	0	10,326	1,945	2,003	2,063	2,125	2,189	0
재해대비 및 응급복구사업										10,326	0	10,326	1,945	2,003	2,063	2,125	2,189	0
재난재해 사전대비 및 응급복구		기간:2020.01 ~ 2024.12 위치:여수시 일원 (재난 피해 발생 지역) 내용:재난 사전예방 및 긴급 응급복구 사업 등	N	N	N	N	N	N	계	10,326	0	10,326	1,945	2,003	2,063	2,125	2,189	0
									재량	10,326	0	10,326	1,945	2,003	2,063	2,125	2,189	0
									시군구비	10,326	0	10,326	1,945	2,003	2,063	2,125	2,189	0
환경										526,887	37,317	489,570	77,462	111,052	106,174	104,855	90,027	0
상하수도·수질										526,887	37,317	489,570	77,462	111,052	106,174	104,855	90,027	0
상수도운영										288,435	23,091	265,344	43,779	58,119	54,648	57,977	50,820	0

세부사업계획서

회계연도 : 2020년

회계구분 : 특별회계

분 야 : 전체

부 문 : 전체

(단위 : 백만원)

분야·부문·정책 ·단위·세부사업			사 업 개 요	국가 계획	투자 심사	지방 채	BTL	의무지출			재원	총사업비	기투자	연 도 별 투 자 계 획						향 후
								법 정	보 조	이 자				소 계	2020	2021	2022	2023	2024	
		상수도시설 개량사업										164,797	16,377	148,420	16,752	33,646	32,428	35,505	30,090	0
		배수지 및 가압장 내진성능 개선사업	기간:2019.01 ~ 2022.12 규모:여서배수지 등 43개소 규모:배수지 43개소 내용:내진성능 개선	N	N		N	N	N	계	6,000	58	5,942	2,000	2,000	1,942	0	0	0	
										재량	6,000	58	5,942	2,000	2,000	1,942	0	0	0	
										시군구비	6,000	58	5,942	2,000	2,000	1,942	0	0	0	
		학용정수장 정수지 증설공사	기간:2019.01 ~ 2021.03 대상:학용정수장 규모:정수지 증설 1지 내용:정수지 증설	N	N		N	N	N	계	3,240	2,000	1,240	1,240	0	0	0	0	0	0
										재량	3,240	2,000	1,240	1,240	0	0	0	0	0	0
										시군구비	3,240	2,000	1,240	1,240	0	0	0	0	0	0
		둔덕정수장 고도정수처리사업	기간:2012.01 ~ 2024.12 위치:둔덕정수장 규모:막여과 92,000㎡/일 내용:고도정수처리시설 설치	Y 환경 부	N	N	N	N	Y	N	계	42,302	8,259	34,043	1,429	7,443	7,443	11,718	6,011	0
											의무	42,302	8,259	34,043	1,429	7,443	7,443	11,718	6,011	0
											균특보조금	22,413	5,782	16,631	1,000	5,210	5,210	5,211	0	0
											시도비	1,600	124	1,476	86	447	447	496	0	0
											시군구비	18,289	2,353	15,936	343	1,786	1,786	6,011	6,011	0
		학용정수장 고도정수처리사업	기간:2012.02 ~ 2024.12 위치:학용정수장 규모:막여과 42,000㎡/일 내용:고도정수처리시설 설치	Y 환경 부	N	N	N	N	Y	N	계	18,135	5,360	12,775	1,429	3,043	3,043	3,787	1,473	0
											의무	18,135	5,360	12,775	1,429	3,043	3,043	3,787	1,473	0
											균특보조금	11,141	3,750	7,391	1,000	2,130	2,130	2,131	0	0
											시도비	746	111	635	86	183	183	183	0	0
											시군구비	6,248	1,499	4,749	343	730	730	1,473	1,473	0
		돌산지역 급수 안정화 대책 사업비	기간:2019.01 ~ 2023.12 대상:돌산을 우두택지 인근		N	N	N	N	N	N	계	9,200	700	8,500	2,000	2,500	2,000	2,000	0	0

세부사업계획서

회계연도 : 2020년

회계구분 : 특별회계

분 야 : 전체

부 문 : 전체

(단위 : 백만원)

분야·부문·정책 ·단위·세부사업	사 업 개 요	국가 계획	투자 심사	지방 채	BTL	의무지출			재원	총사업비	기투자	연 도 별 투 자 계 획						향 후
						법 정	보 조	이 자				소 계	2020	2021	2022	2023	2024	
	돌산지역 급수 안정화 대책 사업비	규모:배수관 D=200~500mm, L=1.9km/ 해저관로 L=0.5km 내용:가압장 및 배수지 신설	N	N	N	N	N	N	재량	9,200	700	8,500	2,000	2,500	2,000	2,000	0	0
									시군구비	9,200	700	8,500	2,000	2,500	2,000	2,000	0	0
	노후 상수관망 정비사업	기간:2020.01 ~ 2024.12 위치:급수구역 전지역 규모:관로교체 L=56km, 누수 탐사 정비 L=193km 등 내용:노후 수도관 정비 및 교체	Y 환경 부	N	N	N	N	N	계	76,600	0	76,600	5,994	16,000	16,000	16,000	22,606	0
									재량	76,600	0	76,600	5,994	16,000	16,000	16,000	22,606	0
									균특보조금	38,300	0	38,300	2,997	8,000	8,000	8,000	11,303	0
									시군구비	38,300	0	38,300	2,997	8,000	8,000	8,000	11,303	0
	남면 안도, 직포마을 노후관로 교체사업	기간:2020.01 ~ 2021.12 위치:남면 금오도 일원 규모:관로교체 L=19.1km, 유량계 1개소, 감압밸브2개소 내용:노후관로 교체 및 정비	N	N	N	N	N	N	계	4,920	0	4,920	2,660	2,260	0	0	0	0
									재량	4,920	0	4,920	2,660	2,260	0	0	0	0
									시군구비	4,920	0	4,920	2,660	2,260	0	0	0	0
	여서배수지 증설공사	기간:2021.01 ~ 2023.12 대상:여서배수지 규모:배수지 증설1지(4,500톤) 내용:배수지 증설공사	Y	N	N	N	N	N	계	4,400	0	4,400	0	400	2,000	2,000	0	0
									재량	4,400	0	4,400	0	400	2,000	2,000	0	0
									시군구비	4,400	0	4,400	0	400	2,000	2,000	0	0
	상수도 시설 확장									20,200	6,714	13,486	4,986	4,500	2,000	2,000	0	0
	농어촌지역(화양지구) 4단계 상수도 확충사업(전환사업)	기간:2015.01 ~ 2020.12 위치:화양면 일원 규모:관로 48.06km 내용:상수관로 매설	Y 환경 부	N	N	N	Y	N	계	7,500	6,214	1,286	1,286	0	0	0	0	0
									의무	7,500	6,214	1,286	1,286	0	0	0	0	0
									균특보조금	4,350	4,350	0	0	0	0	0	0	0
									시도비	1,575	559	1,016	1,016	0	0	0	0	0
									시군구비	1,575	1,305	270	270	0	0	0	0	0

세부사업계획서

회계연도 : 2020년

회계구분 : 특별회계

분 야 : 전체

부 문 : 전체

(단위 : 백만원)

분야·부문·정책 ·단위·세부사업	사 업 개 요	국가 계획	투자 심사	지방 채	BTL	의무지출			재원	총사업비	기투자	연 도 별 투 자 계 획						향 후
						법 정	보 조	이 자				소 계	2020	2021	2022	2023	2024	
	농어촌 미급수지역 지방상수도 확충(전환사업)	기간:2020.01 ~ 2021.12 위치:울촌면, 소리면, 화양면 일원 규모:상수관로 20km 내용:상수관로 매설	N	N	N	N	Y	N	계	5,200	0	5,200	2,200	3,000	0	0	0	0
									의무	5,200	0	5,200	2,200	3,000	0	0	0	0
									시도비	3,640	0	3,640	1,500	2,140	0	0	0	0
									시군구비	1,560	0	1,560	700	860	0	0	0	0
	미급수지역 급배수관 매설공사	기간:2019.01 ~ 2023.12 대상:돌산읍 진두마을 일원 외 12개소 규모:급배수관 신설 L=30.0km 내용:급배수관 신설	N	N	N	N	N	N	계	7,500	500	7,000	1,500	1,500	2,000	2,000	0	0
									재량	7,500	500	7,000	1,500	1,500	2,000	2,000	0	0
									시군구비	7,500	500	7,000	1,500	1,500	2,000	2,000	0	0
	소규모 수선사업									103,438	0	103,438	22,041	19,973	20,220	20,473	20,731	0
	원수 및 취수비사업	기간:2020.01 ~ 2024.12 내용:원수 및 취수비 사용요금 및 운영비	N	N		N	N	N	계	65,755	0	65,755	12,994	13,072	13,150	13,229	13,309	0
									재량	65,755	0	65,755	12,994	13,072	13,150	13,229	13,309	0
									시군구비	65,755	0	65,755	12,994	13,072	13,150	13,229	13,309	0
	정수비 추진사업	기간:2020.01 ~ 2024.12 대상:관내 정수장 내용:정수장 시설물 소규모 수선비 및 정수 악품구입비 등	N	N		N	N	N	계	9,628	0	9,628	1,887	1,906	1,925	1,945	1,964	0
									재량	9,628	0	9,628	1,887	1,906	1,925	1,945	1,964	0
									시군구비	9,628	0	9,628	1,887	1,906	1,925	1,945	1,964	0
	배급수비추진사업	기간:2020.01 ~ 2024.12 대상:시내 급수시설 내용:배급수 수선유지비 및 동력비 등 운영비	N	N		N	N	N	계	28,056	0	28,056	7,159	4,995	5,145	5,299	5,458	0
									재량	28,056	0	28,056	7,159	4,995	5,145	5,299	5,458	0
									시군구비	28,056	0	28,056	7,159	4,995	5,145	5,299	5,458	0
	하수처리 기반구축									175,963	14,226	161,737	21,771	40,735	39,035	34,087	26,109	0

세부사업계획서

회계연도 : 2020년

회계구분 : 특별회계

분 야 : 전체

부 문 : 전체

(단위 : 백만원)

분야·부문·정책 ·단위·세부사업			사업개요	국가 계획	투자 심사	지방 채	BTL	의무지출			재원	총사업비	기투자	연 도 별 투 자 계 획						향 후
								법 정	보 조	이 자				소 계	2020	2021	2022	2023	2024	
		하수관거 정비										153,246	9,156	144,090	19,379	33,727	33,895	32,580	24,509	0
		하수관거 정비사업	기간:2020.01 ~ 2024.12 내용:하수관거 정비사업 추진 (인건비 및 BTL사업 운영 관리비)		N	N		N	N	N	계	11,548	0	11,548	2,197	2,252	2,308	2,366	2,425	0
											재량	11,548	0	11,548	2,197	2,252	2,308	2,366	2,425	0
											시군구비	11,548	0	11,548	2,197	2,252	2,308	2,366	2,425	0
											계	18,002	0	18,002	3,494	3,546	3,600	3,654	3,708	0
		05년도 하수관거 정비 BTL사업 임대료	기간:2020.01 ~ 2034.12 내용:2005년 하수관거정비 BTL사업 임대료	Y 환경 부	N	N		N	Y	N	의무	18,002	0	18,002	3,494	3,546	3,600	3,654	3,708	0
											국고보조금	12,407	0	12,407	2,408	2,444	2,481	2,518	2,556	0
											시군구비	5,595	0	5,595	1,086	1,102	1,119	1,136	1,153	0
											계	15,270	3,626	11,644	3,891	3,876	3,877	0	0	0
		원도심지역 하수관거 정비사업	기간:2018.01 ~ 2022.12 위치:서교, 고소, 미평, 신월동 등 규모:L= 19.5km 내용:오수관 신설, 배수설비	Y 환경 부	N	N		N	Y	N	의무	15,270	3,626	11,644	3,891	3,876	3,877	0	0	0
											국고보조금	10,689	2,538	8,151	2,724	2,713	2,714	0	0	0
											시군구비	4,581	1,088	3,493	1,167	1,163	1,163	0	0	0
											계	19,300	0	19,300	3,746	3,802	3,859	3,917	3,976	0
		08년 하수관거정비 BTL사업 임대료	기간:2020.01 ~ 2024.12 내용:2008년 하수관거 정비 BTL사업 임대료	Y 환경 부	N	N		N	Y	N	의무	19,300	0	19,300	3,746	3,802	3,859	3,917	3,976	0
											국고보조금	12,386	0	12,386	2,404	2,440	2,477	2,514	2,552	0
											시군구비	6,914	0	6,914	1,342	1,362	1,383	1,403	1,424	0
											계	5,550	1,450	4,100	1,396	1,352	1,352	0	0	0
		학동 선소일원 악취방지 하수도 정비사업	기간:2019.01 ~ 2022.12 위치:학동 일원 규모:우오수분리 2km, 오수관로 450m 내용:오수처리 재정비		N	N	N	N	N	N	재량	5,550	1,450	4,100	1,396	1,352	1,352	0	0	0

세부사업계획서

회계연도 : 2020년

회계구분 : 특별회계

분 야 : 전체

부 문 : 전체

(단위 : 백만원)

분야·부문·정책 ·단위·세부사업	사 업 개 요	국가 계획	투자 심사	지방 채	BTL	의무지출			재원	총사업비	기투자	연 도 별 투 자 계 획						향 후
						법 정	보 조	이 자				소 계	2020	2021	2022	2023	2024	
	학동 선소일원 약취방지 하수도 정비사업		N	N	N	N	N	N	시군구비	5,550	1,450	4,100	1,396	1,352	1,352	0	0	0
	도원사거리 일원정비 중점관리지역 침수예방사업	기간:2019.01 ~ 2023.12 위치:쌍봉동 도원사거리 일원 규모:빗물펌프장(300톤/분), 유수지 1,500㎡, 관로정비 내용:빗물펌프장, 유수지, 관로정비	N	N	N	N	N	N	계	33,800	3,480	30,320	1,524	9,599	9,599	9,599	0	0
									재량	33,800	3,480	30,320	1,524	9,599	9,599	9,599	0	0
									국고보조금	23,700	2,370	21,330	1,067	6,754	6,754	6,754	0	0
									시군구비	10,100	1,110	8,990	457	2,844	2,844	2,844	0	0
	국동지구 하수도 정비	기간:2020.01 ~ 2024.12 위치:국동지구 규모:빗물펌프장 1,860㎡/분, 유수지 17,000㎡, 관로정비 2.0km 내용:국동지구 배수시설 설치 및 하수관로를 정비	Y 환경 부	N	N	N	N	Y	계	31,500	0	31,500	2,000	5,900	5,900	7,700	10,000	0
									의무	31,500	0	31,500	2,000	5,900	5,900	7,700	10,000	0
									국고보조금	22,300	0	22,300	1,400	4,300	4,300	5,300	7,000	0
									시군구비	9,200	0	9,200	600	1,600	1,600	2,400	3,000	0
	노후하수도 관로 정비	기간:2019.01 ~ 2024.12 위치:관내일원 규모:하수관로 L=20km 내용:노후하수도관 개량 및 노후 하수암거 보수 보강	N	N	N	N	N	Y	계	10,000	600	9,400	800	1,400	1,400	1,400	4,400	0
									의무	10,000	600	9,400	800	1,400	1,400	1,400	4,400	0
									국고보조금	5,000	300	4,700	400	700	700	700	2,200	0
									시군구비	5,000	300	4,700	400	700	700	700	2,200	0
	문수동 뉴딜사업지구 하수관로 정비공사	기간:2020.01 ~ 2023.12 위치:문수동 문수주택단지 규모:오수관로 시설 = 5.8km, 배수설비 1식 내용:하수관로 정비	N	N	N	N	N	Y	계	8,275	0	8,275	331	2,000	2,000	3,944	0	0
									의무	8,275	0	8,275	331	2,000	2,000	3,944	0	0
									국고보조금	5,793	0	5,793	232	1,400	1,400	2,761	0	0
									시군구비	2,482	0	2,482	99	600	600	1,183	0	0
	하수관로 준설 및 보수									7,414	0	7,414	1,400	1,435	1,471	1,508	1,600	0

세부사업계획서

회계연도 : 2020년

회계구분 : 특별회계

분 야 : 전체

부 문 : 전체

(단위 : 백만원)

분야·부문·정책 ·단위·세부사업				사 업 개 요	국가 계획	투자 심사	지방 채	BTL	의무지출			재원	총사업비	기투자	연 도 별 투 자 계 획						향 후		
									법 정	보 조	이 자				소 계	2020	2021	2022	2023	2024			
		맨홀 및 측구 정비사업	기간:2020.01 ~ 2024.12. 위치:여주시 일원 규모:맨홀 및 측구 1식 내용:맨홀 및 측구 정비		N	N			N	N	N	계	7,414	0	7,414	1,400	1,435	1,471	1,508	1,600	0		
												재량	7,414	0	7,414	1,400	1,435	1,471	1,508	1,600	0		
												시군구비	7,414	0	7,414	1,400	1,435	1,471	1,508	1,600	0		
		농어촌 마을하수도 정비												15,304	5,070	10,234	992	5,573	3,669	0	0	0	
		돌산읍 신기 마을하수도시설공사	기간:2017.01 ~ 2021.12 위치:돌산읍 신북리 신기마을일원 규모:처리시설 Q= 120㎥/일, 관로 L= 2.5km, 배수설비 216가구 내용:처리시설 및 관로시설 설치	Y 환경 부	N	N	N	N	Y	N	계	4,280	1,920	2,360	456	1,904	0	0	0	0			
											의무	4,280	1,920	2,360	456	1,904	0	0	0	0			
											국고보조금	2,940	1,288	1,652	319	1,333	0	0	0	0			
											시도비	128	58	70	27	43	0	0	0	0			
											시군구비	1,212	574	638	110	528	0	0	0	0			
		화양면 소장 마을하수도 시설공사	기간:2017.01 ~ 2022.12 위치:화양면 나진리 소장마을일원 규모:처리시설 Q= 570㎥/일, 관로 L= 5.5km, 배수설비 280가구 내용:처리시설 및 관로시설 설치		N	N	N	N	Y	N	계	11,024	3,150	7,874	536	3,669	3,669	0	0	0			
											의무	11,024	3,150	7,874	536	3,669	3,669	0	0	0			
											국고보조금	6,941	2,043	4,898	375	2,262	2,262	0	0	0			
											시도비	297	87	210	32	89	89	0	0	0			
											시군구비	3,786	1,020	2,766	129	1,319	1,319	0	0	0			
		하수종말처리장 운영													62,488	0	62,488	11,912	12,198	12,491	12,790	13,097	0
		처리장 시설물 관리													62,488	0	62,488	11,912	12,198	12,491	12,790	13,097	0
		하수종말처리장 운영	기간:2020.01 ~ 2024.12. 위치:하수종말처리장 내용:하수종말처리장 운영관리비		N	N		N	N	N	계	62,488	0	62,488	11,912	12,198	12,491	12,790	13,097	0			
											재량	62,488	0	62,488	11,912	12,198	12,491	12,790	13,097	0			

세부사업계획서

회계연도 : 2020년

회계구분 : 특별회계

분 야 : 전체

부 문 : 전체

(단위 : 백만원)

분야·부문·정책 ·단위·세부사업				사 업 개 요	국가 계획	투자 심사	지방 채	BTL	의무지출			재원	총사업비	기투자	연 도 별 투 자 계 획						향 후	
									법 정	보 조	이 자				소 계	2020	2021	2022	2023	2024		
			하수종말처리장 운영			N	N		N	N	N	시군구비	62,488	0	62,488	11,912	12,198	12,491	12,790	13,097	0	
사회복지													22,782	0	22,782	4,422	4,488	4,555	4,624	4,693	0	
			기초생활보장										22,782	0	22,782	4,422	4,488	4,555	4,624	4,693	0	
			저소득층 의료급여										22,782	0	22,782	4,422	4,488	4,555	4,624	4,693	0	
				저소득층 의료급여 지원										22,782	0	22,782	4,422	4,488	4,555	4,624	4,693	0
				의료급여비용 시군부담금 납부	기간:2020.01 ~ 2024. 12 대상:의료급여수급권자 인원:6,778세대 9,034명 내용:저소득층 의료보장	N	N	N	Y	N	N	계	22,782	0	22,782	4,422	4,488	4,555	4,624	4,693	0	
												의무	22,782	0	22,782	4,422	4,488	4,555	4,624	4,693	0	
시군구비	22,782	0	22,782									4,422	4,488	4,555	4,624	4,693	0					
산업·중소기업및에너지												6,181	0	6,181	1,196	1,216	1,236	1,256	1,277	0		
			산업진흥·고도화										6,181	0	6,181	1,196	1,216	1,236	1,256	1,277	0	
			발전소 주변지역 지원										6,181	0	6,181	1,196	1,216	1,236	1,256	1,277	0	
				공공 및 주민복지시설 지원										6,181	0	6,181	1,196	1,216	1,236	1,256	1,277	0
				발전소주변지역 공공사회복지	기간:2020.01 ~ 2024. 12 내용:발전소주변지역 지원사업	Y 산업 통상 자원 부	N	N	N	N	Y	N	계	6,181	0	6,181	1,196	1,216	1,236	1,256	1,277	0
													의무	6,181	0	6,181	1,196	1,216	1,236	1,256	1,277	0
													기금보조금	5,081	0	5,081	976	996	1,016	1,036	1,057	0
													시군구비	1,100	0	1,100	220	220	220	220	220	0
교통및물류												248,799	2,850	128,894	13,230	28,217	31,207	32,548	23,692	117,055		
			대중교통·물류등기타										248,799	2,850	128,894	13,230	28,217	31,207	32,548	23,692	117,055	

세부사업계획서

회계연도 : 2020년

회계구분 : 특별회계

분 야 : 전체

부 문 : 전체

(단위 : 백만원)

분야·부문·정책 ·단위·세부사업		사 업 개 요	국가 계획	투자 심사	지방 채	BTL	의무지출			재원	총사업비	기투자	연 도 별 투 자 계 획						향 후		
							법 정	보 조	이 자				소 계	2020	2021	2022	2023	2024			
		주차장 관리									248,799	2,850	128,894	13,230	28,217	31,207	32,548	23,692	117,055		
		공영주차장 조성사업									229,755	2,850	109,850	9,600	24,500	27,400	28,650	19,700	117,055		
		공영 주차장 시설사업	기간:2020.01 ~ 2024.12 규모:51개소 내용:공영주차장 시설사업 (소규모 노외 주차장 조성)	N	N		N	N	N	계	23,955	0	9,000	1,000	2,000	2,000	2,000	2,000	14,955		
										재량	23,955	0	9,000	1,000	2,000	2,000	2,000	2,000	14,955		
										시군구비	23,955	0	9,000	1,000	2,000	2,000	2,000	2,000	14,955		
		신기동 공영주차장(타워) 조성	기간:2019.01 ~ 2021.12 위치:신기동 112-1번지 일원 주차타워 신축 (지상2층(3면), 연면적 5,724㎡, 주차 172면) 내용:주차전용건축물 신축	Y 국도 교통 부	N	N	N	N	Y	N	계	7,800	2,700	5,100	2,000	3,100	0	0	0	0	
											의무	7,800	2,700	5,100	2,000	3,100	0	0	0	0	
											국특보조금	2,800	1,000	1,800	1,000	800	0	0	0	0	
											시군구비	5,000	1,700	3,300	1,000	2,300	0	0	0	0	
		고소동 공영주차장(타워) 조성	기간:2019.01 ~ 2021.12 위치:고소동 636-4번지 일원 (구 고소동사무소) 규모:연면적 3,750㎡, 주차 150면 내용:주차타워 신축	Y 국도 교통 부	N	N	N	N	Y	N	계	4,600	150	4,450	2,000	2,450	0	0	0	0	
											의무	4,600	150	4,450	2,000	2,450	0	0	0	0	
											국특보조금	2,000	0	2,000	1,000	1,000	0	0	0	0	
											시군구비	2,600	150	2,450	1,000	1,450	0	0	0	0	
		화장동 공영주차장(타워) 조성	기간:2020.01 ~ 2022.12 위치:화장동 795-1번지 (통합관제센터) 규모:연면적 9,125㎡, 주차 365면 내용:주차타워 신축	Y 국도 교통 부	Y	N	N	N	Y	N	계	8,600	0	8,600	2,000	3,800	2,800	0	0	0	
											의무	8,600	0	8,600	2,000	3,800	2,800	0	0	0	0
											국특보조금	2,000	0	2,000	1,000	1,000	0	0	0	0	
											시군구비	6,600	0	6,600	1,000	2,800	2,800	0	0	0	0
		봉산동 공영주차장(타워) 조성	기간:2020.01 ~ 2023.12 위치:봉산계장골목 내		Y	N	N	N	N	N	계	13,700	0	13,700	250	3,000	5,000	5,450	0	0	

세부사업계획서

회계연도 : 2020년

회계구분 : 특별회계

분 야 : 전체

부 문 : 전체

(단위 : 백만원)

분야·부문·정책 ·단위·세부사업				사 업 개 요	국가 계획	투자 심사	지방 채	BTL	의무지출			재원	총사업비	기투자	연 도 별 투 자 계 획						향 후
									법 정	보 조	이 자				소 계	2020	2021	2022	2023	2024	
			봉산동 공영주차장(타워) 조성	규모:연면적 8,463㎡, 주차 340면 내용:주차타워 신축	Y	N	N	N	N	N	재량	13,700	0	13,700	250	3,000	5,000	5,450	0	0	
											시군구비	13,700	0	13,700	250	3,000	5,000	5,450	0	0	
			진남관일원 공영주차장(타워) 조성	기간:2020.01 ~ 2022.12 위치:진남관 공영주차장 인접 규모:연면적 4,739㎡, 주차 190면 내용:주차타워 신축	Y	N	N	N	N	N	계	6,800	0	6,800	1,000	1,000	4,800	0	0	0	
											재량	6,800	0	6,800	1,000	1,000	4,800	0	0	0	
											시군구비	6,800	0	6,800	1,000	1,000	4,800	0	0	0	
			안산동(장성지구) 공영주차장(타워) 조성	기간:2020.01 ~ 2021.12 위치:장성지구 공영주차장 규모:지상3층, 연면적 2,851㎡, 주차 115면 내용:주차타워 신축	Y	N	N	N	N	N	계	2,900	0	2,900	150	2,750	0	0	0	0	
											재량	2,900	0	2,900	150	2,750	0	0	0	0	
											시군구비	2,900	0	2,900	150	2,750	0	0	0	0	
			중앙동 공영주차장(타워) 조성	기간:2020.01 ~ 2023.12 규모:지상3층, 연면적 8,750㎡, 주차 350면 내용:주차타워 신축	Y	N	N	N	N	N	계	15,500	0	15,500	1,200	3,800	4,000	6,500	0	0	
											재량	15,500	0	15,500	1,200	3,800	4,000	6,500	0	0	
											시군구비	15,500	0	15,500	1,200	3,800	4,000	6,500	0	0	
			서시장 인근 공영주차장(타워) 조성	기간:2021.01 ~ 2023.12 위치:서시장 인근 사업량:지상3층(4면), 연면적 6,309㎡, 주차 250면 내용:주차타워신축	Y	N	N	N	N	N	계	10,300	0	10,300	0	2,000	2,000	6,300	0	0	
											재량	10,300	0	10,300	0	2,000	2,000	6,300	0	0	
											시군구비	10,300	0	10,300	0	2,000	2,000	6,300	0	0	
			안산동(호텔촌) 공영주차장(타워) 조성	기간:2021.01 ~ 2023.12 위치:안산동 호텔촌 앞 사업량:지상3층,연면적 5,870㎡, 주차 235면 내용:주차타워 신축	Y	N	N	N	N	N	계	5,900	0	5,900	0	300	2,800	2,800	0	0	
											재량	5,900	0	5,900	0	300	2,800	2,800	0	0	
											시군구비	5,900	0	5,900	0	300	2,800	2,800	0	0	
			교동(진남상가내) 공영주차장(타워) 조성	기간:2022.01 ~ 2024.12 위치:진남상가 내	Y	N	N	N	N	N	계	9,400	0	9,400	0	0	1,200	1,500	6,700	0	

세부사업계획서

회계연도 : 2020년

회계구분 : 특별회계

분 야 : 전체

부 문 : 전체

(단위 : 백만원)

분야·부문·정책 ·단위·세부사업	사 업 개 요	국가 계획	투자 심사	지방 채	BTL	의무지출			재원	총사업비	기투자	연 도 별 투 자 계 획						향 후
						법 정	보 조	이 자				소 계	2020	2021	2022	2023	2024	
	교동(진남상가내) 공영주차장(타워) 조성	사업량: 지상3층, 연면적 6,661㎡, 주차 266면 내용: 주차타워 신축	Y	N	N	N	N	N	재량	9,400	0	9,400	0	0	1,200	1,500	6,700	0
									시군구비	9,400	0	9,400	0	0	1,200	1,500	6,700	0
	남산동(수산물특화 시장) 공영주차장(타워) 조성	기간: 2021.01 ~ 2023. 12 위치: 여수수산물특화시장 앞 사업량: 지상3층, 연면적 5,815㎡, 주차 230면 내용: 주차타워 신축	Y	N	N	N	N	N	계	5,900	0	5,900	0	300	2,800	2,800	0	0
									재량	5,900	0	5,900	0	300	2,800	2,800	0	0
									시군구비	5,900	0	5,900	0	300	2,800	2,800	0	0
	학동 도깨비시장 인근 공영주차장(타워) 조성	기간: 2023.01 ~ 2024. 12 위치: 도깨비시장 인근 사업량: 지상3층, 연면적 2,250㎡, 주차 90면 내용: 주차타워신축	Y	N	N	N	N	N	계	2,300	0	2,300	0	0	0	100	2,200	0
									재량	2,300	0	2,300	0	0	0	100	2,200	0
									시군구비	2,300	0	2,300	0	0	0	100	2,200	0
	웅천동(메가박스 옆) 공영주차장(타워) 조성	기간: 2023.01 ~ 2025. 12 위치: 신기동 공원 옆 사업량: 지상3층, 연면적 5,738㎡, 주차 230면 내용: 주차타워 신축	Y	N	N	N	N	N	계	9,300	0	2,000	0	0	0	500	1,500	7,300
									재량	9,300	0	2,000	0	0	0	500	1,500	7,300
									시군구비	9,300	0	2,000	0	0	0	500	1,500	7,300
	신기동 공원 인근 공영주차장(타워) 신축	기간: 2023.01 ~ 2025. 12 위치: 신기동 공원 옆 사업량: 지상3층, 연면적 5,738㎡, 주차 230면 내용: 주차타워 신축	Y	N	N	N	N	N	계	9,300	0	2,000	0	0	0	500	1,500	7,300
									재량	9,300	0	2,000	0	0	0	500	1,500	7,300
									시군구비	9,300	0	2,000	0	0	0	500	1,500	7,300
	학동(여수축협 인근) 공영주차장(타워) 신축	기간: 2023.01 ~ 2024. 12 위치: 여수축협 뒤 사업량: 지상3층, 연면적 3,326㎡, 주차 136면 내용: 주차타워 신축	Y	N	N	N	N	N	계	3,400	0	3,400	0	0	0	200	3,200	0
									재량	3,400	0	3,400	0	0	0	200	3,200	0
									시군구비	3,400	0	3,400	0	0	0	200	3,200	0
	공영주차장(타워) 조성(장기)	기간: 2024.01~2028. 12 위치: 여천롯데마트 뒤 외 13개소	Y	N	N	N	N	N	계	90,100	0	2,600	0	0	0	0	2,600	87,500

세부사업계획서

회계연도 : 2020년

회계구분 : 특별회계

분 야 : 전체

부 문 : 전체

(단위 : 백만원)

분야·부문·정책 ·단위·세부사업				사업개요	국가 계획	투자 심사	지방 채	BTL	의무지출			재원	총사업비	기투자	연 도 별 투 자 계 획						향 후
									법 정	보 조	이 자				소 계	2020	2021	2022	2023	2024	
				공영주차장(타워) 조성(장기)	사업량:주차타워 신축 14개소 내용:주차타워 신축	Y	N	N	N	N	N	재량	90,100	0	2,600	0	0	0	0	2,600	87,500
												시군구비	90,100	0	2,600	0	0	0	0	2,600	87,500
				공영주차장 유료 운영									15,435	0	15,435	2,936	3,010	3,085	3,162	3,241	0
				공영 주차장 관리	기간:2020.01 ~ 2024. 12 내용:공영주차장 관리 위탁 사업비	N	N	N	N	N	N	계	15,435	0	15,435	2,936	3,010	3,085	3,162	3,241	0
												재량	15,435	0	15,435	2,936	3,010	3,085	3,162	3,241	0
												시군구비	15,435	0	15,435	2,936	3,010	3,085	3,162	3,241	0
				불법주정차 단속									3,609	0	3,609	693	707	721	736	751	0
				주정차 금지구역 시설물 정비	기간:2020.01 ~ 2024. 12 내용:주정차 금지구역 시설물 정비(무인단속카메라 유지관리 등)	N	N	N	N	N	N	계	3,609	0	3,609	693	707	721	736	751	0
												재량	3,609	0	3,609	693	707	721	736	751	0
												시군구비	3,609	0	3,609	693	707	721	736	751	0
				국토및지역개발									289,040	202,002	87,038	33,700	31,650	21,688	0	0	0
				지역및도시									183,400	101,712	81,688	30,000	30,000	21,688	0	0	0
				택지 개발									183,400	101,712	81,688	30,000	30,000	21,688	0	0	0
				소제택지개발									183,400	101,712	81,688	30,000	30,000	21,688	0	0	0
				소제지구 택지개발사업	기간:2016.01 ~ 2023. 12 위치:여수시 소호동 637번지 일원(소제마을) 규모:418천㎡ 내용:택지개발	N	N	N	N	N	N	계	183,400	101,712	81,688	30,000	30,000	21,688	0	0	0
												재량	183,400	101,712	81,688	30,000	30,000	21,688	0	0	0
												시군구비	183,400	101,712	81,688	30,000	30,000	21,688	0	0	0
				산업단지									105,640	100,290	5,350	3,700	1,650	0	0	0	0

세부사업계획서

회계연도 : 2020년

회계구분 : 특별회계

분 야 : 전체

부 문 : 전체

(단위 : 백만원)

분야·부문·정책 ·단위·세부사업		사 업 개 요	국가 계획	투자 심사	지방 채	BTL	의무지출			재원	총사업비	기투자	연 도 별 투 자 계 획						향 후
							법 정	보 조	이 자				소 계	2020	2021	2022	2023	2024	
		산업단지 조성 및 운영									105,640	100,290	5,350	3,700	1,650	0	0	0	0
		산업단지 주변마을 이주사업									105,640	100,290	5,350	3,700	1,650	0	0	0	0
		여수국가산업단지 주변마을 주인이주사업		N	N	N	N	N	N	계	105,640	100,290	5,350	3,700	1,650	0	0	0	0
										재량	105,640	100,290	5,350	3,700	1,650	0	0	0	0
										시군구비	105,640	100,290	5,350	3,700	1,650	0	0	0	0

Memo

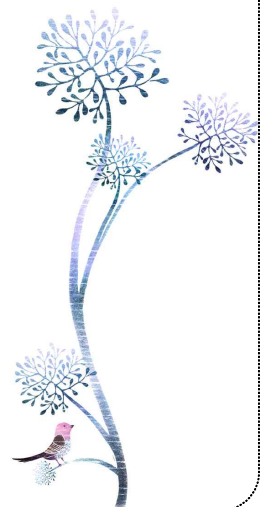

Memo

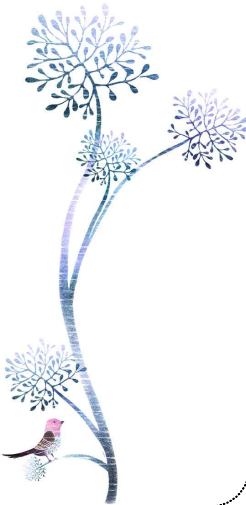



여수시 기획예산과

(우)59675 전남 여수시 시청로 1(학동)

www.yeosu.go.kr ☎(061)659-3419