

코로나19 예방접종 교육시스템 사용자 지침서

작성일 : 2021년 02월 06일



질병관리청



한국보건복지인력개발원



(주)교림소프트
KYOLIM SOFT

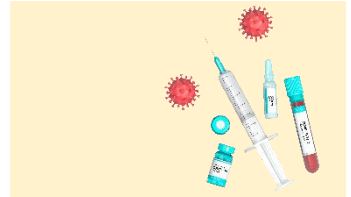

목 차

1장. 회원가입 및 로그인

| | |
|------------|---|
| 1.1 회원가입 | 4 |
| 1.1.1 약관동의 | 4 |
| 1.1.2 본인인증 | 5 |
| 1.1.3 정보입력 | 6 |
| 1.1.4 가입완료 | 7 |
| 1.2 로그인 | 8 |

2장. 과정조회 및 신청

| | |
|---------------|----|
| 2.1 교육과정 조회 | 10 |
| 2.2 교육과정 상세조회 | 11 |
| 2.2 교육과정 상세조회 | 12 |

3장. 마이페이지

| | |
|-------------|----|
| 3.1 나의 학습현황 | 15 |
| 3.2 나의 학습실 | 16 |
| 3.3 학습하기 | 17 |
| 3.4 수료증 출력 | 19 |



1. 회원가입 및 로그인

1.1 회원가입

1.2 로그인

1.1 회원가입

약관동의

본인인증

정보입력

가입완료

로그인

약관동의, 본인인증, 정보입력 절차 후 회원가입이 완료됩니다.

회원가입

STEP1 약관동의

STEP2 본인인증

STEP3 정보입력

STEP4 가입완료

○ 이용약관

이용자가 변경된 약관에 동의하지 않는 경우, 이용자는 본인의 회원등록을 취소(회원탈퇴)할 수 있으며 계속 사용의 경우는 약관 변경에 대한 동의로 간주됩니다.

제3조 (약관 외 준칙)

본 약관에 명시되지 않은 사항은 전기통신기본법, 전기통신사업법, 정보통신윤리위원회 심의규정, 정보통신 윤리강령, 프로그램보호법 및 기타 관련 법령의 규정에 의합니다.

☐ [필수] 이용약관에 동의합니다.

○ 개인정보처리방침

회원가입-이용약관

제1장 총칙

제1조(목적)

이 약관은 한국보건복지인력개발원(이하 "개발원"이라 합니다.)이 제공하는 교육정보서비스(이하 "서비스"라 합니다.)를 이용함에 있어 개발원과 이용자의 권리, 의무 및 책임사항을 규정함을 목적으로 합니다.

☐ [필수] 이용약관에 동의합니다.

다음단계 →

회원가입 취소

접근 경로 : 회원가입 > 약관동의

- ① 회원가입절차 단계가 표시됩니다.
- ② 이용약관 또는 개인정보처리방침 동의를 선택해야 회원가입절차 진행이 가능합니다.
- ③ 동의 절차 후 '다음단계' 버튼을 클릭하여 '본인인증' 화면으로 이동합니다.
- ④ 회원가입 취소 버튼 클릭 시, 회원가입절차를 취소하고 메인화면으로 이동합니다.

1.1 회원가입

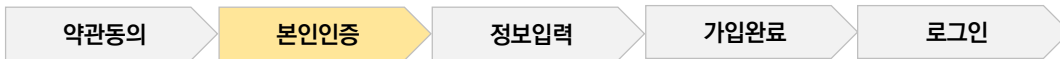

약관동의, 본인인증, 정보입력 절차 후 회원가입이 완료됩니다.

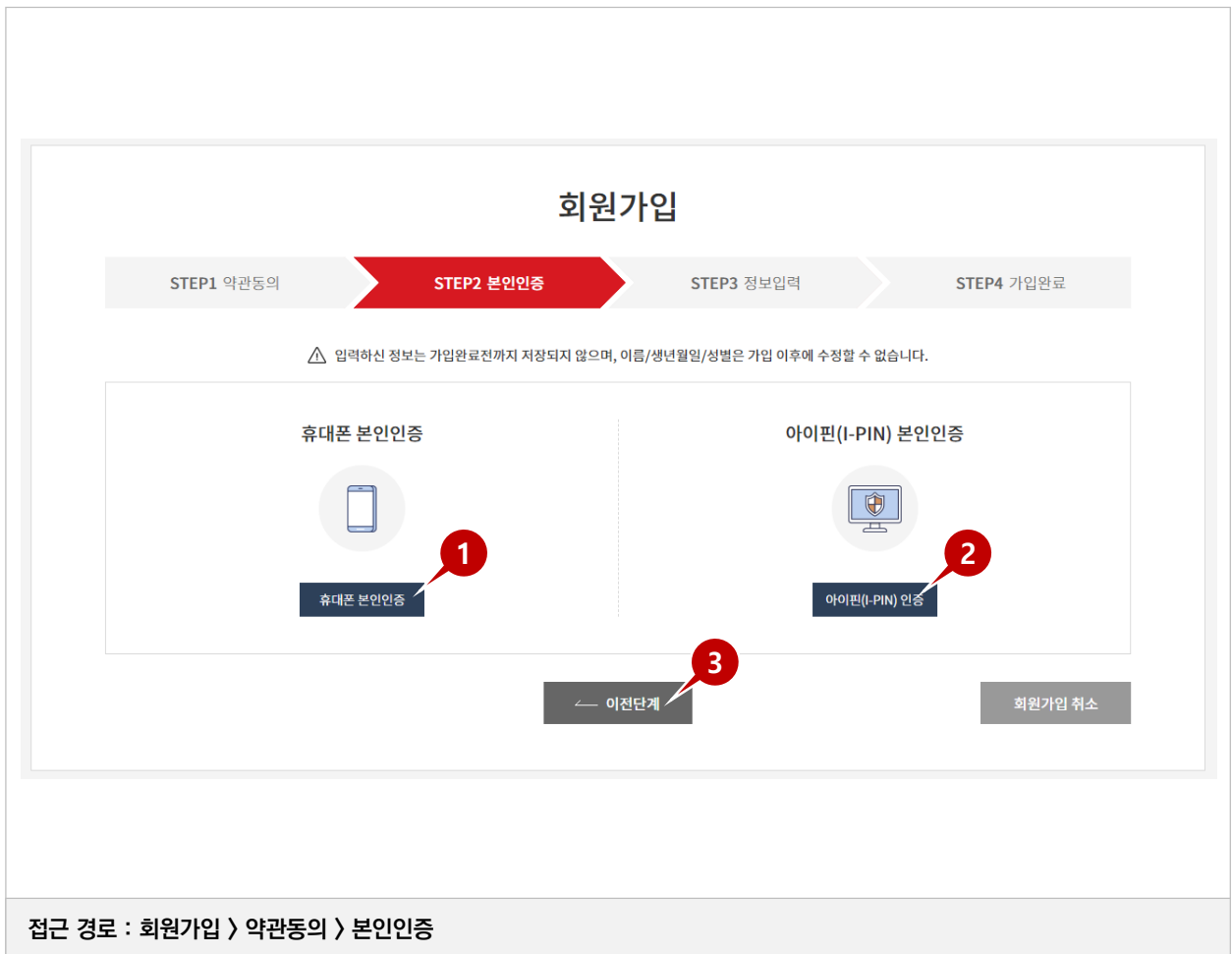

회원가입

STEP1 약관동의 **STEP2 본인인증** STEP3 정보입력 STEP4 가입완료

⚠ 입력하신 정보는 가입완료전까지 저장되지 않으며, 이름/생년월일/성별은 가입 이후에 수정할 수 없습니다.

휴대폰 본인인증



1

휴대폰 본인인증

아이핀(I-PIN) 본인인증



2

아이핀(I-PIN) 인증

3

← 이전단계 회원가입 취소

접근 경로 : 회원가입 > 약관동의 > 본인인증

- ① 휴대폰 본인인증을 위한 팝업이 표시됩니다.
- ② 아이핀(I-PIN) 본인인증을 위한 팝업이 표시됩니다.
- ③ 클릭 시, 이전 단계(약관동의)로 이동합니다.

※ 본인인증 방식은 휴대폰 본인인증 또는 아이핀(I-PIN)을 이용한 본인인증 중 택일하세요.

1.1 회원가입

약관동의

본인인증

정보입력

가입완료

로그인

약관동의, 본인인증, 정보입력 절차 후 회원가입이 완료됩니다.

회원가입

STEP1 약관동의

STEP2 본인인증

STEP3 정보입력

STEP4 가입완료

○ 기본정보

※ 필수입력

| | | | |
|------------------------------|---|-----------|--------------------------|
| 이름 ※ | 박문자 | | |
| 아이디 ※ | <input type="text"/> | 중복확인 | |
| 비밀번호 ※ | <input type="password"/> | 비밀번호 확인 ※ | <input type="password"/> |
| ※ 영문,숫자,특수문자 등 3가지 조합 9-12자리 | | | |
| 생년월일 ※ | 19501129 | 성별 ※ | 여자 |
| 휴대폰 ※ | 010 - 6774 - 2533 | 전화번호 | 없음 - - |
| 이메일 ※ | <input type="text"/> @ <input type="text"/> | 중복확인 | |
| SMS/이메일 수신 ※ | <input type="checkbox"/> SMS 수신 <input type="checkbox"/> 이메일 수신 ※ 수신 동의시 교육안내, 뉴스레터, 이벤트 안내 등 교육 및 홍보 정보를 받으실 수 있습니다. ※ 수신 거부시 교육 관련 정보 제공 및 안내, 수료 등의 정보를 받으실 수 없습니다. | | |
| 대상구분 ※ | -- 선택 -- | | |
| 직종 ※ | -- 선택 -- | 소속기관명 ※ | <input type="text"/> |
| 부서 | <input type="text"/> | 직책 | <input type="text"/> |
| 직급 ※ | -- 선택 -- | | |
| 지역/지역상세 ※ | -- 선택 -- | 구시군 선택 | -- |
| 주소 | <input type="text"/> | 우편번호 | <input type="text"/> |

회원가입 신청

회원가입 취소

접근 경로 : 회원가입 > 약관동의 > 본인인증 > 정보입력

- ① 아이디 및 이메일의 중복 확인여부를 체크합니다.
- ② '※'마크로 필수 입력 항목을 표시하며, 필수입력 항목 누락될 경우 진행 불가능합니다.
- ③ 기본정보 입력 후 회원가입 신청 후 회원가입 완료페이지로 이동합니다.

1.1 회원가입

약관동의

본인인증

정보입력

가입완료

로그인

약관동의, 본인인증, 정보입력 절차 후 회원가입이 완료됩니다.

회원가입

STEP1 약관동의

STEP2 본인인증

STEP3 정보입력

STEP4 가입완료



회원가입이 완료 되었습니다.

홍길동님,
한국보건복지인력개발원 회원이 되신 것을 환영합니다.

| | |
|------|---------|
| 회원유형 | 개인회원 |
| 아이디 | abc1234 |

메인페이지 이동

로그인

접근 경로 : 회원가입 > 약관동의 > 본인인증 > 정보입력 > 가입완료

- ① 회원가입 완료 안내 페이지이며, 가입된 회원유형 및 회원 아이디가 표시됩니다.
- ② 메인페이지 또는 로그인 페이지로 이동합니다.

1.2 로그인

약관동의

본인인증

정보입력

가입완료

로그인

보건복지부출연* 로그인 | 회원가입

한국보건복지인력개발원
KOHI KOREA HEALTH & WELFARE INSTITUTE

교육소개 수강신청 학습지원센터

안전한 코로나19 백신 예방접종을 위한
코로나19 예방접종 교육시스템

공지사항 +

교육운영안내
바로가기 →

질병관리청
바로가기 →

검색어를 입력하세요. 검색

나의 학습현황 수강신청 수료증출력 학습지원센터

로그인

아이디를 입력해주세요

비밀번호를 입력해주세요

로그인

회원가입 | 아이디/비밀번호 찾기

접근 경로 : 회원가입 > 약관동의 > 본인인증 > 정보입력 > 가입완료

① 회원가입시 입력한 아이디와 비밀번호로 로그인 합니다.



2. 과정 조회 및 신청

2.1 교육과정 조회

2.2 교육과정 상세조회

2.3 교육신청

2.1 교육과정 조회

교육과정 조회

교육과정 상세조회

교육신청

교육과정신청 메뉴에서 교육대상 별 교육과정 확인 후 교육신청을 할 수 있습니다.

과정검색 및 신청

□ 과정안내

- 코로나19 예방접종에 참여하는 의료인력(예진 의사, 접종간호사)은 반드시 온라인 교육을 받아야 하며, 교육이수 확인이 가능하도록 교육수료증을 발급받아야 합니다.
- 교육과정 신청시 예방접종에 참여하는 분야에 맞게 신청하여야 합니다.

- **접종센터 의료인(의사, 간호사) 교육 과정** : 접종센터에서 예방접종을 시행할 의료인(의사, 간호사)을 위한 교육 과정
- **위탁의료기관 의료인(의사, 간호사) 교육 과정** : 위탁의료기관에서 예방접종을 시행할 의료인(의사, 간호사)을 위한 교육 과정
- 방문접종 또는 기관 자체접종관련 의료인의 경우 '위탁의료기관 의료인 교육 과정' 신청
- **지자체 담당자 교육 과정** : 코로나19 예방접종사업을 운영하는 지자체 담당자(의사, 간호사, 사업담당자)를 위한 교육 과정
- 코로나19 예방접종 관계기관(행안부, 국방부 등) 인력의 경우 '지자체 담당자 교육 과정' 신청
- **행정보조인력 교육 과정** : 예방접종센터 또는 위탁의료기관 등에서 코로나19 예방접종을 업무를 수행하는 인력(의사, 간호사 제외)을 위한 교육 과정
- 의료인(의사, 간호사)의 경우 '접종센터 의료인 교육 과정' 또는 '위탁의료기관 의료인 교육 과정' 신청
- **유관기관 담당자 교육 과정** : 코로나19 예방접종관련 유관기관 담당자 교육 과정(콜센터 근무자 등)

전체 : 5건 현재페이지 : 1/1

| | | | | |
|--|--------------|-----------|----------------------------|-----|
| 사이버 | 지자체 예방접종 담당자 | mobile PC | 1기 / 코로나19 예방접종 지자체 담당자교육 | 모집중 |
| <ul style="list-style-type: none"> • 교육대상 : 공무원+민간(회원만) • 신청기간 : 2021-02-05 ~ 2021-12-17 • 교육비 : 무료 • 교육기간 : 신청일로부터 21일 • 신청인원/정원 : - • 교육시간 : 3시간 (사회복지인정시간 : 없음) | | | | |
| 사이버 | 접종센터 | mobile PC | 1기 / 코로나19 예방접종 접종센터 의료인교육 | 모집중 |
| <ul style="list-style-type: none"> • 교육대상 : 공무원+민간(회원만) • 신청기간 : 2021-02-05 ~ 2021-12-17 • 교육비 : 무료 • 교육기간 : 신청일로부터 21일 • 신청인원/정원 : - • 교육시간 : 3시간 (사회복지인정시간 : 없음) | | | | |
| 사이버 | 유관기관 | mobile PC | 1기 / 코로나19 예방접종 유관기관 담당자교육 | 모집중 |
| <ul style="list-style-type: none"> • 교육대상 : 공무원+민간(회원만) • 신청기간 : 2021-02-05 ~ 2021-12-17 • 교육비 : 무료 • 교육기간 : 신청일로부터 21일 • 신청인원/정원 : - • 교육시간 : 3시간 (사회복지인정시간 : 없음) | | | | |

접근 경로 : 수강신청 > 과정검색 및 신청

- ① 교육대상(의사, 간호사, 행정보조인력, 기타) 별 교육과정 확인합니다.
- ② 교육과정명, 기수, 교육대상, 교육비, 정원 등의 정보를 표시하며 클릭 시, 교육과정 상세화면으로 이동합니다.
- ③ 모집상태(모집예정, 모집중, 모집마감)가 표시됩니다.

2.2 교육과정 상세조회

교육과정 조회

교육과정 상세조회

교육신청

과정검색 및 신청

1

사이버

유관기관

mobile

PC

모집중

코로나19 예방접종 유관기관 담당자교육 1기

코로나19 예방접종 유관기관 담당자교육

교육목표

코로나19 예방접종 시행 계획에 따라 안전하게 코로나19 예방 접종을 실시할 수 있다.

2

수강신청

목록

3

기본정보

| | | | |
|----------|-------------------------|------|-------------|
| 교육대상 | 공무원+민간(희원민) | | |
| 신청기간 | 2021-02-05 ~ 2021-12-17 | 교육기간 | 신청일로부터 21 일 |
| 신청인원 /정원 | - | 교육시간 | 3 시간 |
| 상시학습인정시간 | 180 분 | | |
| 교육장소 | 온라인 | | |

4

교육소개

○ 안전하고 원활한 코로나19 예방접종 위하여 접종시행인력 대상 '코로나19 예방접종 교육'을 실시하며, 예방접종에 참여하는 의료인력(예진역사, 접종간호사)는 접종 전까지 반드시 온라인 교육을 이수해야 함
(- 교육대상) 코로나19 예방접종관련 유관기관 담당자 교육 과정(콜센터 근무자 등)

교육구성

✓ 사이버 과정구성

| 차시 | 교과목 | 학습시간 |
|----|---------------------|---------|
| 1 | [사업 개요1] 코로나19 개요 | 10분 13초 |
| 2 | [사업 개요2] 예방접종 사업 개요 | 7분 17초 |

수료기준

✓ 사이버 수료기준

| 학습진도 | 시험 | 과제 | 토론 | 설문조사 | 수료기준점수 |
|------|----|----|----|------|---------|
| 100% | 0점 | 0점 | 0점 | 미응시 | 100점 이상 |

5

목록

접근 경로 : 수강신청 > 과정검색 및 신청 > 상세조회

- ① 교육구분, 과정명, 교육목표 정보가 표시됩니다.
- ② 수강신청 클릭 시, 로그인 여부 확인 후 신청페이지로 이동합니다.
- ③ 교육대상, 신청/교육기간, 교육비 등의 기본정보가 표시됩니다.
- ④ 교육소개, 교육과정 구성 및 수료기준 정보가 표시됩니다.
- ⑤ 목록 클릭 시, 과정검색 및 신청 화면페이지로 이동합니다.

2.3 교육신청

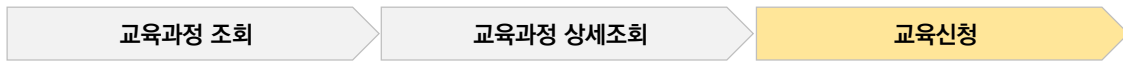

과정검색 및 신청

1

신청과정

| | | | |
|------|-------------------------|------|-------------|
| 과정명 | 코로나19 예방접종 유관기관 담당자교육 | | |
| 과정구분 | 사이버 | | |
| 신청기간 | 2021-02-05 ~ 2021-12-17 | 교육기간 | 신청일로부터 21 일 |
| 정원 | 50000명 | 교육시간 | 3 시간 |

2

신청자 정보

※ 필수항목

| | | | |
|------|----|--------|------|
| 직종 ※ | 역사 | 대상구분 ※ | 집종센터 |
|------|----|--------|------|

3

수강신청

목록

접근 경로 : 수강신청 > 과정검색 및 신청 > 상세조회 > 교육신청

- ① 신청과정에 대한 정보가 표시됩니다.
- ② 직종 및 대상구분은 반드시 입력해야합니다.
- ③ 수강신청 버튼 클릭 시, 수강신청여부 확인 후 신청이 완료됩니다.
신청완료 후 수강신청내역이 팝업으로 표시됩니다.

2.3 교육신청

교육과정 조회

교육과정 상세조회

교육신청

수강신청이 완료되었습니다.

×

■ 수강신청내역

| | | | |
|----------|-------------------------|--------|-------------|
| 신청상태 | 신청완료 | | |
| 과정명 | 코로나19 예방접종 접종센터 의료인교육 | | |
| 과정구분 | 사이버 | 교육대상 | 공무원+민간(회원만) |
| 신청기간 | 2021-02-05 ~ 2021-12-17 | 교육기간 | 신청일로부터 21 일 |
| 컨소시엄과정여부 | | 교육비 | 무료 |
| 정원 | 50000명 | 교육시간 | 3 시간 |
| 교육장소 | 온라인 | 숙박신청여부 | |

※ 수강신청내역은 '마이페이지 > 학습현황' 에서 확인하실 수 있습니다.

학습현황 바로가기

확인

접근 경로 : 수강신청 > 과정검색 및 신청 > 상세조회 > 교육신청

- ① 수강신청한 내역을 표시합니다.
- ② 확인 버튼 클릭 시, 나의 학습현황으로 이동합니다.



3. 마이페이지

3.1 나의 학습현황

3.2 나의 학습실

3.3 학습하기

3.4 수료증 출력

3.1 나의 학습현황

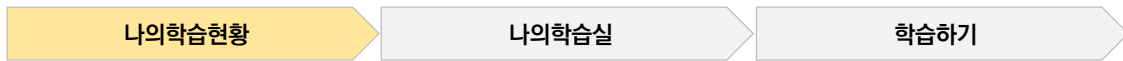

수강생이 신청한 교육과정 내역을 확인할 수 있습니다.

나의 학습현황

2021

확인

| 번호 | 과정구분 | 과정분류 | 과정명 | 교육기간 (수강취소가능기간) | 신청상태 | 학습상태 | 수강취소 | 학습하기 |
|----|------|------|-----------------------|--|------|------|------|--------|
| 1 | 사이버 | 유관기관 | 코로나19 예방접종 유관기관 담당자교육 | 2021-02-06 ~ 2021-02-27 (2021-02-05~2021-12-17) | 승인 | 진행 | 수강취소 | 나의 학습실 |
| 2 | 사이버 | 접종센터 | 코로나19 예방접종교육(테스트) | 2021-02-04 ~ 2021-02-25 (2021-02-03~2021-02-28) | 승인 | 수료 | - | 나의 학습실 |

1

접근 경로 : 마이페이지 > 학습현황

- ① 학습현황 목록을 연도별로 정렬할 수 있습니다.
- ② 사용자가 신청한 교육과정 목록이 표시되며, 교육기간, 신청상태, 학습상태, 결제여부, 수강취소 정보가 표시됩니다.
※ 수강취소가능기간이 지난 경우에는 신청한 교육과정을 취소할 수 없습니다.
- ③ 수강취소 : 클릭 시, 해당 교육과정 학습이 취소됩니다.
- ④ 나의학습실 : 클릭 시, 해당 교육과정의 학습실 페이지로 이동합니다.

3.2 나의 학습실

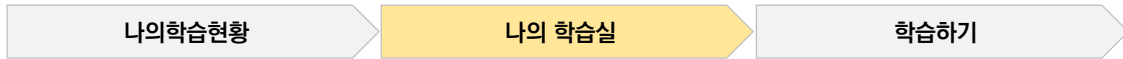

교육과정별 나의학습실 입장은 ‘마이페이지 > 나의학습현황’ 메뉴에서 ‘나의학습실’ 버튼을 클릭하여 입장 할 수 있습니다.

나의 학습실

HOME

학습하기

1 과정명 코로나19 예방접종 유관기관 담당자교육

2 학습실나가기 →

3 교육과정 정보

| | | | | | | |
|------|-----------------------|------|----|--|--|--|
| 교육구분 | 사이버 | | | | | |
| 과정분류 | 유관기관 | 가수 | 1기 | | | |
| 과정명 | 코로나19 예방접종 유관기관 담당자교육 | | | | | |
| 학습기간 | 신청일로부터 21 일 | 수료여부 | - | | | |

| 구분 | 교육구분 | 학습진도 | 시험 | 과제 | 토론 | 수료기준점수 |
|------|------|------|----|----|----|---------|
| 평가비율 | 사이버 | 100% | 0% | 0% | 0% | 100점 이상 |

5 나의 학습현황

4 학습하기

6 공지사항

더보기 →

접근 경로 : 마이페이지 > 나의학습현황 > 나의학습실

- ① 사용자가 입장한 학습실의 과정명 및 교육과정정보가 표시됩니다.
- ② 학습실 나가기 버튼 클릭 시, ‘마이페이지 > 학습현황’ 페이지로 이동합니다.
- ③ 교육과정의 수료기준 정보가 표시됩니다.
- ④ 학습하기 클릭 시, ‘학습하기’ 메뉴로 이동하여 사이버학습을 진행할 수 있습니다.
- ⑤ 학습 진도율 및 시험응시, 과제제출여부 등의 정보가 표시됩니다.
- ⑥ 공지사항 항목명 클릭시, 해당 공지사항 상세 페이지로 이동합니다.

3.3 학습하기

나의학습현황

나의 학습실

학습하기

나의 학습실

HOME

학습하기

학습하기

과정명

코로나19 예방접종 유관기관 담당자교육

학습실나가기

| 차시 | 차시명 | 최초 학습일 | 최종 학습일 | 학습시간 | 진도율(%) | 학습상태 |
|-----|---------------------------------|--------|--------|-------|--------|------|
| 1차시 | [사업 개요1] 코로나19 개요 | 미학습 | 미학습 | 0분 0초 | 0% | 학습하기 |
| 2차시 | [사업 개요2] 예방접종 사업 개요 | 미학습 | 미학습 | 0분 0초 | 0% | 학습하기 |
| 3차시 | [예방 접종1] 코로나19 백신 개요 | 미학습 | 미학습 | 0분 0초 | 0% | 학습하기 |
| 4차시 | [예방 접종2] 예방접종 실시 기준 | 미학습 | 미학습 | 0분 0초 | 0% | 학습하기 |
| 5차시 | [예방접종기관1] 접종센터 | 미학습 | 미학습 | 0분 0초 | 0% | 학습하기 |
| 6차시 | [예방접종기관2] 위탁의료기관 | 미학습 | 미학습 | 0분 0초 | 0% | 학습하기 |
| 7차시 | [이상반응1] 이상반응 관리 & 예방접종피해 국가보상제도 | 미학습 | 미학습 | 0분 0초 | 0% | 학습하기 |
| 8차시 | [이상반응2] 예방접종 후 이상반응 | 미학습 | 미학습 | 0분 0초 | 0% | 학습하기 |

접근 경로 : 마이페이지 > 나의학습현황 > 나의학습실 > 학습하기

- ① 해당 교육과정의 차시명, 최초 학습일자, 최종학습일, 학습시간, 학습횟수 및 진도율이 표시됩니다.
- ② 학습하기 버튼 클릭 시, 학습창이 표시되며 학습을 진행할 수 있습니다.

3.3 학습하기

나의학습현황

나의 학습실

학습하기

학습 진도율은 15초 단위로 저장 및 학습종료 버튼 클릭 시점에 최종 학습 진도율을 체크합니다.

한국보건복지인력개발원
KOREA HUMAN RESOURCE DEVELOPMENT INSTITUTE
FOR HEALTH & WELFARE

[사업 개요1] 코로나19 개요 > [사업 개요1] 코로나19 개요

✕ 학습종료

코로나19 예방접종 대응 추진단

코로나바이러스감염증-19
예방접종 교육

코로나19 개요

[사업 개요1] 코로나19 개요

00:10:13

☰ 목차 ☆ 북마크 ⬇ 교안 📄 학습정보 📄 자막 🖱 수어 🎥 배속 < 1 / 1 >

접근 경로 : 마이페이지 > 나의학습현황 > 나의학습실 > 학습하기

- ① 학습종료 버튼 클릭 시, 학습창이 닫히며 학습 진도율이 저장됩니다.
(정확한 학습진도율 저장을 위해 반드시 학습종료 버튼을 클릭하세요.)
- ② 학습영상에 대한 학습정보 또는 자막이 표시되는 영역입니다.
- ③ 목차 : 클릭 시, 해당 차시의 목차가 표시됩니다.
북마크 : 현 위치의 학습영상을 북마크합니다.
교안 : 첨부된 교안이 있는 경우, 교안이 다운로드됩니다.
자막 : 자막 보기 또는 자막 숨기기를 할 수 있습니다.
수어 : 수어 보기 또는 수어 숨기기를 할 수 있습니다.
배속 : 학습영상의 재생속도를 조절할 수 있습니다.
- ④ 해당 차시의 페이지를 이동할 수 있습니다.

3.4 수료증 출력

수강한 교육과정 중 수료된 과정 내역을 확인할 수 있습니다.

수료증출력

전체: 1건 현재페이지: 1/1

수료연도:

2021 년

과정명:검색

| 번호 | 구분 | 과정명 | 교육기간 | 수료일자 | 수료증 |
|----|-----|---------------------|-------------------------|------------|---|
| 1 | 사이버 | 코로나19 예방접종 행정보조인력교육 | 2021-02-06 ~ 2021-02-07 | 2021-02-07 | <div style="border: 1px solid #ccc; padding: 5px; display: inline-block;"> 수료증 출력 </div> |

접근 경로 : 마이페이지 > 수료증 출력

- ① 사용자가 수료한 교육과정 구분, 과정명, 교육시간, 수료일자가 표시됩니다.
- ② 수료증 출력 버튼 클릭 시, 팝업으로 수료증을 조회합니다.
- ③ 프린트 모양의 버튼 클릭 시, 프린터로 수료증이 출력됩니다.

안전한 코로나19 백신 예방접종을 위한

코로나19 예방접종 교육시스템

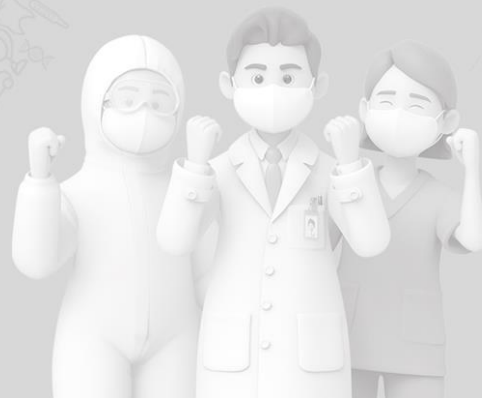

코로나19 예방접종 교육시스템 사용자 지침서



질병관리청



한국보건복지인력개발원



(주)교림소프트
KYOLIM SOFT