

아름다운 여수, 행복한 시민



제 88 호  
2018년5월9일(수)

여 수 시 보

시 정 방 침

- 1. 함께하는 소통시정
- 1. 활력있는 지역경제
- 1. 수준높은 교육복지
- 1. 앞서가는 해양관광
- 1. 걱정없는 안전사회

■ 발행인 : 여수시장 ■ 발행소 : 공보담당관실 / 여수시 시청로 1(학동) ☎ 659-3023 FAX) 659-5803

목 차

【공 고】

- 여수시 공고 제2018-1147호 보상계획열람공고(국동 남초등학교 인근 도로개설공사) /9
- 여수시 공고 제2018-1148호 보상계획열람공고(국도17호선~월산교차로 확장공사) /7
- 여수시 공고 제2018-1150호 문화기반시설(시립도서관) 전문인력 배치 채용 공고 /13
- 여수시 공고 제2018-1151호 어업면허 유효기간 연장 공고 /23
- 여수시 공고 제2018-1152호 도로지정 공고(묘도동 1540-4) /24
- 여수시 공고 제2018-1153호 도로지정(변경) 공고[소라면 현천리 371-9] /25
- 여수시 공고 제2018-1156호 도로지정 공고(소라면 현천리 371-9번지) /26
- 여수시 공고 제2018-1157호 도로의 노선지정 및 사업인정에 관한 주민등의 의견 청취 공고 /27
- 여수시 공고 제2018-1158호 2018년도 제1회 여수시 지방임기제공무원 임용시험(청년정책분야) 최종합격자 공고 /32
- 여수시 공고 제2018-1159호 도로구역 결정 및 사업인정을 위한 주민 등의 의견청취 공고 /33
- 여수시 공고 제2018-1163호 도로지정 공고[상암동 876] /37

|   |  |  |  |  |  |  |  |  |
|---|--|--|--|--|--|--|--|--|
| 회 |  |  |  |  |  |  |  |  |
| 람 |  |  |  |  |  |  |  |  |

여수시보는 공문서로서의 효력을 갖습니다

## 보상계획 열람 공고

우리시에서 시행하는 『국동 남초등학교 인근 도로개설공사』 구간에 추가 편입되는 토지 등에 대하여 손실보상을 실시하고자 「공익사업을 위한 토지 등의 취득 및 보상에 관한 법률」 제15조에 따라 다음과 같이 공고하오니 토지소유자 및 이해관계인은 손실보상계획을 열람하시기 바라며, 의견이 있을 때에는 공고기간 내에 의견서를 서면으로 제출하여 주시기 바랍니다.

2018. 5. 9.

### 여 수 시 장

1. 사업개요

- 사 업 명 : 국동 남초등학교 인근 도로개설공사
- 사업시행자 : 여수시장
- 사 업 량 : L=81m B=18m

2. 열람공고기간 : 2018. 5. 9. ~ 5. 23. (14일간)

3. 열람방법 : 보상대상 토지 및 물건조서는 여수시 게시판 및 홈페이지에 게재하고, 우리 시 도로과에 비치하여 일반인에게 열람  
여수시 홈페이지 주소 : [www.yeosu.go.kr](http://www.yeosu.go.kr)게재

4. 보상시기 : 추후 감정평가 후 개별 통지

5. 보상방법 및 절차(감정평가업체 추천 및 보상금 산정)

- 보상평가는 2명의 감정평가업자로 하되, 열람기간 만료 후 30일 이내에 보상대상 토지면적의 2분의1이상에 해당하는 토지소유자와 토지소유자 총수의 과반수의 동의가 있을 경우 추가로 1명의 감정평가업자 추천이 가능함(보상금은 감정평가업자의 평가액을 산술평균한 금액으로 지급)
- 협의가 성립하지 아니하거나 할 수 없을 경우에는 「공익사업을 위한 토지 등의 취득 및 보상에 관한 법률」 제28조 등이 정하는 바에 따라 수용재결 신청 및 진행할 예정임

7. 기 타 : 편입 토지 등의 소유자와 관계인에 대하여는 개별 통지하나 주소나 거주불명으로 통지를 받지 못한 경우에는 「공익사업을 위한 토지 등의 취득 및 보상에 관한 법률」 시행령 제8조(협의의 절차 및 방법 등) 규정에 의거 본 공고로 갈음하며 자세한 사항은 여수시 도로과(☎061-659-4066)로 문의바랍니다.

## 국동남초등학교인근도로개설공사토지편입조서

작성자 : 도로과 김숙진

| 연번 | 토지소재지 |         | 지적<br>(㎡) | 편입(분할후) |           | 지목 | 토지 소유자             |     | 이해관계인      |    |              | 비고 |
|----|-------|---------|-----------|---------|-----------|----|--------------------|-----|------------|----|--------------|----|
|    | 소재지   | 지번      |           | 지번      | 면적<br>(㎡) |    | 등기상주소<br>(주민등록상주소) | 성명  | 성명또는<br>명칭 | 주소 | 권리의종류<br>및내용 |    |
| 계  |       | 2<br>필지 | 310       |         | 116       |    |                    | 2명  |            |    |              |    |
| 1  | 국동    | 304-1   | 192       | 분할예정    | 31        | 대  | 여수시 국동남6길 *1       | 심*자 |            |    |              |    |
| 2  | 국동    | 304-2   | 118       | 분할예정    | 85        | 대  | 여수시 돌산읍 평사로 3*6    | 채*기 |            |    |              |    |

# 국동남초등학교인근도로개설공사물건편입조서

작성자 : 도로과 김숙진

| 연번 | 소재지    | 지번    | 물건의 종류 | 구조    | 규격(m)            | 면적 및 수량 |                | 소유자 |                 | 관계인 |    |      | 비고 |
|----|--------|-------|--------|-------|------------------|---------|----------------|-----|-----------------|-----|----|------|----|
|    |        |       |        |       |                  |         |                | 성명  | 주소              | 성명  | 주소 | 권리관계 |    |
| 1  | 여수시 국동 | 304-1 | 주택     | 시멘트블럭 | 4.8X12-1x3.3     | 66.3    | m <sup>2</sup> | 심*자 | 여수시 국동남6길 *1    |     |    |      |    |
|    |        |       | 창고     | 시멘트블럭 | 5.5 X 3.3        | 18.15   | m <sup>2</sup> |     |                 |     |    |      |    |
|    |        |       | 대문     | 철재    | 1.3 X 2          | 1       | 식              |     |                 |     |    |      |    |
|    |        |       | 물탱크    | FRP   |                  | 2       | 식              |     |                 |     |    |      |    |
|    |        |       | 수도계량기  |       |                  | 1       | 식              |     |                 |     |    |      |    |
|    |        |       | 가추     |       | 0.7 X 8.4        | 5.88    | m <sup>2</sup> |     |                 |     |    |      |    |
| 2  | 여수시 국동 | 304-2 | 주택(1층) | 시멘트블럭 | 8.2X10.9-1.8X2.8 | 84.34   | m <sup>2</sup> | 채*기 | 여수시 돌산읍 평사로 3*6 |     |    |      |    |
|    |        |       | 주택(2층) | 시멘트블럭 | 8.2 X 9.1        | 74.62   | m <sup>2</sup> |     |                 |     |    |      |    |
|    |        |       | 보일러실   | 시멘트블럭 | 4.1X4.3-2.8X2.1  | 11.75   | m <sup>2</sup> |     |                 |     |    |      |    |
|    |        |       | 대문     | 철재    | 0.9 X 2          | 1       | 식              |     |                 |     |    |      |    |
|    |        |       | 간판     | 부착형   |                  | 1       | 식              |     |                 |     |    |      |    |
|    |        |       | 수도계량기  |       |                  | 1       | 식              |     |                 |     |    |      |    |
|    |        |       | 빨래건조대  |       |                  | 1       | 식              |     |                 |     |    |      |    |
|    |        |       | 철재계단   | 5단    |                  | 1       | 식              |     |                 |     |    |      |    |
|    |        |       | 물탱크    | 블록    | 2 X 1.4          | 2.8     | m <sup>2</sup> |     |                 |     |    |      |    |
|    |        |       | 물탱크    | FRP   |                  | 1       | 식              |     |                 |     |    |      |    |
|    |        |       | 계단     | 5단,7단 |                  | 2       | 식              |     |                 |     |    |      |    |
|    |        |       | 바닥포장   | 콘크리트  | 7.1 X 2.8        | 19.88   | m <sup>2</sup> |     |                 |     |    |      |    |
|    |        |       | 화단     |       | 0.5 X 2.4        | 1.2     | m <sup>2</sup> |     |                 |     |    |      |    |

# 의견서

|                     |     |      |        |  |
|---------------------|-----|------|--------|--|
| 1. 소재지 지번<br>(편입지번) |     |      |        |  |
| 2. 민원신청인            | 주 소 | (전화) |        |  |
|                     | 성 명 |      | 주민등록번호 |  |
| 3. 이의신청내용           |     |      |        |  |

2018 년 1월 1일

민원신청인 : (인)

여수시장 귀하

## 보상계획 열람 공고

우리시에서 시행하는 『국도17호선~월산교차로(시도16호선) 확장공사』 구간에 편입되는 토지 등에 대하여 손실보상을 실시하고자 「공익사업을 위한 토지 등의 취득 및 보상에 관한 법률」 제15조에 따라 다음과 같이 공고하오니 토지소유자 및 이해관계인은 손실보상계획을 열람하시기 바라며, 의견이 있을 때에는 공고기간 내에 의견서를 서면으로 제출하여 주시기 바랍니다.

2018. 5. 9.

### 여 수 시 장

1. 사업개요

- 사 업 명 : 국도17호선~월산교차로(시도16호선) 확장공사
- 사업시행자 : 여수시장
- 사 업 량 : L=323m B=15m

2. 열람공고기간 : 2018. 5. 9. ~ 5. 23. (14일간)

3. 열람방법 : 보상대상 토지 및 물건조서는 여수시 게시판 및 홈페이지에 게재하고, 우리 시 도로과에 비치하여 일반인에게 열람  
여수시 홈페이지 주소 : [www.yeosu.go.kr](http://www.yeosu.go.kr)게재

4. 보상시기 : 추후 감정평가 후 개별 통지

5. 보상방법 및 절차(감정평가업체 추천 및 보상금 산정)

- 보상평가는 2명의 감정평가업자로 하되, 열람기간 만료 후 30일 이내에 보상대상 토지면적의 2분의1이상에 해당하는 토지소유자와 토지소유자 총수의 과반수의 동의가 있을 경우 추가로 1명의 감정평가업자 추천이 가능함(보상금은 감정평가업자의 평가액을 산술평균한 금액으로 지급)
- 협의가 성립하지 아니하거나 할 수 없을 경우에는 「공익사업을 위한 토지 등의 취득 및 보상에 관한 법률」 제28조 등이 정하는 바에 따라 수용재결 신청 및 진행할 예정임

7. 기 타 : 편입 토지 등의 소유자와 관계인에 대하여는 개별 통지하나 주소나 거주불명으로 통지를 받지 못한 경우에는 「공익사업을 위한 토지 등의 취득 및 보상에 관한 법률」 시행령 제8조(협의의 절차 및 방법 등) 규정에 의거 본 공고로 갈음하며 자세한 사항은 여수시 도로과(☎061-659-4066)로 문의바랍니다.

국도17호선~월산교차로(시도16호선)확장공사토지편입조서

작성자 : 도로과 김숙진

| 연번 | 토지소재지      |          | 지적<br>(㎡) | 편입(분할후) |           | 지목  | 토지 소유자             |         | 이해관계인        |                           |              | 비고 |
|----|------------|----------|-----------|---------|-----------|-----|--------------------|---------|--------------|---------------------------|--------------|----|
|    | 소재지        | 지번       |           | 지번      | 면적<br>(㎡) |     | 등기상주소<br>(주민등록상주소) | 성명      | 성명또는<br>명칭   | 주소                        | 권리의종류<br>및내용 |    |
| 계  |            | 15<br>필지 | 15,739    |         | 1648      |     |                    | 14명     |              |                           |              |    |
| 1  | 울촌면<br>월산리 | 1442-6   | 1348      | 분할예정    | 353       | 도로  |                    | 전라남도    |              |                           |              |    |
| 2  | 울촌면<br>월산리 | 1443-1   | 122       | 분할예정    | 3         | 도로  |                    | 농림축산식품부 |              |                           |              |    |
| 3  | 울촌면<br>월산리 | 1443-2   | 19        | 1443-2  | 19        | 구거  |                    | 농림축산식품부 |              |                           |              |    |
| 4  | 울촌면<br>월산리 | 691-1    | 546       | 분할예정    | 381       | 도로  |                    | 국토교통부   |              |                           |              |    |
| 5  | 울촌면<br>월산리 | 1439-2   | 690       | 분할예정    | 47        | 도로  |                    | 농림축산식품부 |              |                           |              |    |
| 6  | 울촌면<br>월산리 | 1444     | 2160      | 분할예정    | 153       | 구거  |                    | 농림축산식품부 |              |                           |              |    |
| 7  | 울촌면<br>월산리 | 701-1    | 578       | 701-1   | 578       | 도로  |                    | 전라남도    |              |                           |              |    |
| 8  | 울촌면<br>월산리 | 1450-3   | 6813      | 분할예정    | 99        | 도로  |                    | 전라남도    |              |                           |              |    |
| 9  | 울촌면<br>월산리 | 1456     | 3463      | 분할예정    | 15        | 도로  |                    | 농림축산식품부 |              |                           |              |    |
| 10 | 울촌면<br>월산리 | 1435-2   | 6492      | 분할예정    | 328       | 하천  |                    | 농림축산식품부 |              |                           |              |    |
| 11 | 울촌면<br>월산리 | 1452     | 1115      | 분할예정    | 15        | 도로  |                    | 농림축산식품부 |              |                           |              |    |
| 12 | 울촌면<br>월산리 | 677-4    | 116       | 분할예정    | 62        | 대   | 여수시 울촌면 죽현길 *4     | 김*심     |              |                           |              |    |
| 13 | 울촌면<br>월산리 | 1387-12  | 313       | 분할예정    | 194       | 도로  |                    | 국토교통부   |              |                           |              |    |
| 14 | 울촌면<br>월산리 | 1437     | 1020      | 분할예정    | 72        | 잡종지 | 여수시 울촌면 서부로 18*6   | 오*신     | 광주은행(울촌산단지점) | 광주 동구<br>제봉로<br>225(대인동)  | 근저당권         |    |
|    |            |          |           |         |           |     |                    |         | 우리은행(여수지점)   | 서울 중구<br>소공로<br>51(회현동1가) | 근저당권         |    |
| 15 | 울촌면<br>월산리 | 677-3    | 298       | 분할예정    | 125       | 대   | 여수시 울촌면 서부로 186*-2 | 정*엽     |              |                           |              |    |
| 16 | 울촌면        | 677-7    | 10        | 분할예정    | 1         | 도로  | 여수시 울촌면 월산리 67*-3  | 최*호     |              |                           |              |    |

|    |            |             |      |       |      |          |                  |          |              |                           |             |           |
|----|------------|-------------|------|-------|------|----------|------------------|----------|--------------|---------------------------|-------------|-----------|
|    | 월산리        |             |      |       |      |          |                  |          |              |                           |             |           |
| 17 | 율촌면<br>월산리 | 677-6       | 63   | 분할예정  | 48   | 도로       | 순천시 낙안면 삼일로 2*   | 김*석      |              |                           |             |           |
| 18 | 율촌면<br>월산리 | 677-2       | 46   | 677-2 | 46   | 대        | 여수시 율촌면 월산리 3*2  | 허*순      |              |                           |             |           |
| 19 | 율촌면<br>월산리 | 677-8       | 25   | 677-8 | 25   | 답        | 순천시 낙안면 삼일로 2*   | 김*석      |              |                           |             |           |
| 20 | 율촌면<br>월산리 | 677         | 350  | 분할예정  | 60   | 대        | 순천시 낙안면 삼일로 2*   | 김*석      |              |                           |             |           |
| 21 | 율촌면<br>월산리 | 677-1<br>1  | 1890 | 분할예정  | 14   | 잡종지      | 순천시 낙안면 삼일로 2*   | 김*수      | 광주은행(금당지점)   | 광주 동구<br>제봉로<br>225(대인동)  | 근저당권        |           |
| 22 | 율촌면<br>월산리 | 1437-<br>2  | 1043 | 분할예정  | 300  | 공장<br>용지 | 여수시 율촌면 서부로 18*6 | 오*신      | 광주은행(율촌산단지점) | 광주 동구<br>제봉로<br>225(대인동)  | 근저당권<br>지상권 |           |
|    |            |             |      |       |      |          |                  |          | 우리은행(여수지점)   | 서울 중구<br>소공로<br>51(회현동1가) | 근저당권        |           |
| 23 | 율촌면<br>월산리 | 1436        | 250  | 분할예정  | 158  | 구거       |                  | 농림축산식품부  |              |                           |             |           |
| 24 | 율촌면<br>월산리 | 304-1       | 2130 | 분할예정  | 2012 | 도로       |                  | 전라남도     |              |                           |             |           |
| 25 | 율촌면<br>월산리 | 307-4       | 110  | 분할예정  | 53   | 도로       |                  | 전라남도     |              |                           |             |           |
| 26 | 율촌면<br>월산리 | 307-3       | 33   | 분할예정  | 31   | 도로       | 여수시 율촌면 조화리 2*4  | 김*석      |              |                           |             |           |
| 27 | 율촌면<br>월산리 | 307-7       | 83   | 분할예정  | 1    | 철도<br>용지 |                  | 한국철도시설공단 |              |                           |             |           |
| 28 | 율촌면<br>월산리 | 307-2       | 7    | 307-2 | 7    | 도로       |                  | 최*일      |              |                           |             | 미등기<br>토지 |
| 29 | 율촌면<br>월산리 | 1387-<br>11 | 94   | 분할예정  | 33   | 도로       |                  | 국토교통부    |              |                           |             |           |
| 30 | 율촌면<br>월산리 | 1426-<br>9  | 135  | 분할예정  | 133  | 도로       |                  | 국토교통부    |              |                           |             |           |
| 31 | 율촌면<br>월산리 | 307-8       | 124  | 분할예정  | 1    | 도로       |                  | 전라남도     |              |                           |             |           |
| 32 | 율촌면<br>월산리 | 307-9       | 7    | 분할예정  | 2    | 도로       |                  | 전라남도     |              |                           |             |           |
| 33 | 율촌면<br>월산리 | 1426-<br>10 | 108  | 분할예정  | 16   | 도로       |                  | 여수시      |              |                           |             |           |
| 34 | 율촌면<br>월산리 | 1426-<br>18 | 23   | 분할예정  | 19   | 도로       |                  | 국토교통부    |              |                           |             |           |
| 35 | 율촌면<br>월산리 | 677-1       | 492  | 677-1 | 492  | 도로       |                  | 전라남도     |              |                           |             |           |



국도17호선~월산교차로(시도16호선)확장공사물건편입조서

작성자 : 도로과 김숙진

| 연번 | 소재지     | 지번    | 물건의 종류 | 구조      | 규격(m)                            | 면적 및 수량 |                | 소유자 |                     | 관계인 |    |      | 비고 |
|----|---------|-------|--------|---------|----------------------------------|---------|----------------|-----|---------------------|-----|----|------|----|
|    |         |       |        |         |                                  |         |                | 성명  | 주소                  | 성명  | 주소 | 권리관계 |    |
| 1  | 울촌면 월산리 | 677-4 | 정미소    | 시멘트벽돌   | (10.9X8.8)-(1.6X2.7)-(5.1X1.4/2) | 88.02   | m <sup>2</sup> | 김*심 | 여수시 울촌면 죽현길 *4      |     |    |      |    |
|    |         |       | 방앗간    | 시멘트벽돌   | 7.6 X 7.6                        | 66.88   | m <sup>2</sup> |     |                     |     |    |      |    |
|    |         |       | 주택     | 시멘트벽돌   | 6.4 X 8.8                        | 56.32   | m <sup>2</sup> |     |                     |     |    |      |    |
|    |         |       | 대문     | 철재      | 2 X 1.8                          | 1       | 식              |     |                     |     |    |      |    |
|    |         |       | 수도계량기  |         |                                  | 1       | 식              |     |                     |     |    |      |    |
|    |         |       | 영업보상   | 월산방앗간   |                                  | 1       | 식              |     |                     |     |    |      |    |
| 2  | 울촌면 월산리 | 677-2 | 창고     | 시멘트벽돌   | 4.6 X 9.8                        | 45.08   | m <sup>2</sup> | 김*철 | 여수시 울촌면 서부로 187*-1* |     |    |      |    |
| 3  | 울촌면 월산리 | 677-3 | 점포     | 시멘트벽돌   | 5.8 X 7.9                        | 45.82   | m <sup>2</sup> | 정*엽 | 여수시 울촌면 서부로 186*-*  |     |    |      |    |
|    |         |       | 주택     | 시멘트벽돌   | 5.1 X 5.6                        | 28.56   | m <sup>2</sup> |     |                     |     |    |      |    |
|    |         |       | 화장실    | 시멘트벽돌   | 1 X 1.1                          | 1.1     | m <sup>2</sup> |     |                     |     |    |      |    |
|    |         |       | 주택     | 시멘트벽돌   | 9.4 X 7.9                        | 74.26   | m <sup>2</sup> |     |                     |     |    |      |    |
|    |         |       | 창고     | 시멘트벽돌   | 3.8 X 2.5                        | 9.5     | m <sup>2</sup> |     |                     |     |    |      |    |
|    |         |       | 가추     |         | 2.7 X 2.5                        | 6.75    | m <sup>2</sup> |     |                     |     |    |      |    |
|    |         |       | 장독대    |         | 2.7 X 2.5                        | 6.75    | m <sup>2</sup> |     |                     |     |    |      |    |
|    |         |       | 우물     |         |                                  | 1       | 식              |     |                     |     |    |      |    |
|    |         |       | 바닥포장   | 콘크리트    | 7 X 1.6                          | 11.2    | m <sup>2</sup> |     |                     |     |    |      |    |
|    |         |       | 바닥포장   | 콘크리트    | 7 X 4                            | 28      | m <sup>2</sup> |     |                     |     |    |      |    |
|    |         |       | 바닥포장   | 콘크리트    | 2 X 4.5                          | 9       | m <sup>2</sup> |     |                     |     |    |      |    |
|    |         |       | 화단     |         | 2.8 X 6.3                        | 17.64   | m <sup>2</sup> |     |                     |     |    |      |    |
|    |         |       | 화단     |         | 7.9 X 1.7                        | 13.43   | m <sup>2</sup> |     |                     |     |    |      |    |
|    |         |       | 담장     | 블록      | 3.4 X 1.8                        | 6.12    | m <sup>2</sup> |     |                     |     |    |      |    |
|    |         |       | 담장     | 블록      | 10.3 X 1.1                       | 11.33   | m <sup>2</sup> |     |                     |     |    |      |    |
|    |         |       | 담장     | 철재,플라스틱 | 1.9 X 6.3                        | 11.97   | m <sup>2</sup> |     |                     |     |    |      |    |
|    |         |       | 감나무    |         |                                  | 1       | 주              |     |                     |     |    |      |    |
|    |         |       | 대나무    |         |                                  | 2       | 주              |     |                     |     |    |      |    |

|     |            |       |             |       |                                 |   |      |        |                |                    |                    |  |  |
|-----|------------|-------|-------------|-------|---------------------------------|---|------|--------|----------------|--------------------|--------------------|--|--|
|     |            |       | 화덕          |       |                                 |   | 1    | 식      |                |                    |                    |  |  |
|     |            |       | 수도계량기       |       |                                 |   | 1    | 식      |                |                    |                    |  |  |
| 3-1 | 율촌면<br>월산리 | 677-3 | 영업보상        | 슈퍼    |                                 |   | 1    | 식      | 정*             | 여수시 율촌면 서부로 186*-* |                    |  |  |
| 4   | 율촌면<br>월산리 | 1437  | 검사장         | 철골조   | 7.1                             | X | 20   | 142    | m <sup>2</sup> | 오*신                | 여수시 율촌면 서부로 18*6   |  |  |
|     |            |       | 창고          | 조립식판넬 | 2.4                             | X | 7.1  | 17.04  | m <sup>2</sup> |                    |                    |  |  |
|     |            |       | 폐기물보관<br>시설 | 조립식판넬 | 2.4                             | X | 2.6  | 6.24   | m <sup>2</sup> |                    |                    |  |  |
|     |            |       | 컨테이너        |       | 9                               | X | 3    | 27     | m <sup>2</sup> |                    |                    |  |  |
|     |            |       | 입간판         |       |                                 |   |      | 1      | 식              |                    |                    |  |  |
|     |            |       | 간판          | 부착형   |                                 |   |      | 1      | 식              |                    |                    |  |  |
|     |            |       | 간판          | 돌출형   |                                 |   |      | 1      | 식              |                    |                    |  |  |
|     |            |       | 소나무         |       |                                 |   |      | 1      | 주              |                    |                    |  |  |
|     |            |       | CCTV        |       |                                 |   |      | 1      | 식              |                    |                    |  |  |
|     |            |       | 울타리         | 철재    | 30                              | X | 2.5  | 75     | m <sup>2</sup> |                    |                    |  |  |
|     |            |       | 대문          | 철재    | 3.5                             | X | 2.1  | 1      | 식              |                    |                    |  |  |
|     |            |       | 바닥포장        | 콘크리트  | 9.8                             | X | 19.4 | 190.12 | m <sup>2</sup> |                    |                    |  |  |
|     |            |       | 바닥포장        | 콘크리트  | 35.9                            | X | 6    | 215.4  | m <sup>2</sup> |                    |                    |  |  |
|     |            |       | 오수시설        |       |                                 |   |      | 1      | 식              |                    |                    |  |  |
| 5   | 율촌면<br>월산리 | 677-3 | 주택          | 시멘트벽돌 | 11.8X5.8-4.8X1.7                |   |      | 60.28  | m <sup>2</sup> | 최*엽                | 여수시 율촌면 서부로 186*-* |  |  |
|     |            |       | 창고          | 시멘트벽돌 | (3.2X5.8)+(1.9X2.5)+(2.5X5.7/2) |   |      | 30.44  | m <sup>2</sup> |                    |                    |  |  |
|     |            |       | 담장          | 벽돌    | 2.6                             | X | 1.7  | 4.42   | m <sup>2</sup> |                    |                    |  |  |
|     |            |       | 대문          | 철재    |                                 |   |      | 1      | 식              |                    |                    |  |  |
|     |            |       | 목단          |       |                                 |   |      | 1      | 주              |                    |                    |  |  |
|     |            |       | 가추          |       | 4.4                             | X | 1.2  | 5.28   | m <sup>2</sup> |                    |                    |  |  |
|     |            |       | 장독대         |       | 2.1                             | X | 2.5  | 5.25   | m <sup>2</sup> |                    |                    |  |  |
| 6   | 율촌면<br>월산리 | 677-1 | 입간판         |       |                                 |   |      | 1      | 식              | 김*린                | 여수시 율촌면 서부로 1873   |  |  |
|     |            |       | 바닥포장        | 콘크리트  | 36.5                            | X | 5.8  | 211.7  | m <sup>2</sup> |                    |                    |  |  |
| 7   | 율촌면<br>월산리 | 701-1 | 표지석         |       |                                 |   |      | 1      | 식              | 산수리<br>영무청년회       |                    |  |  |
| 8   | 율촌면<br>월산리 | 701-1 | 표지석         |       |                                 |   |      | 1      | 식              | 월산3구<br>신정마을       |                    |  |  |

# 의견서

|                     |     |      |        |  |
|---------------------|-----|------|--------|--|
| 1. 소재지 지번<br>(편입지번) |     |      |        |  |
| 2. 민원신청인            | 주 소 | (전화) |        |  |
|                     | 성 명 |      | 주민등록번호 |  |
| 3. 이의신청내용           |     |      |        |  |
|                     |     |      |        |  |

2018 년      월      일

민원신청인 : (인)

여수시장 귀하

## 문화기반시설(시립도서관) 전문인력 기간제 근로자 채용 공고(안)

2018년도 『문화기반시설 전문인력 배치 지원사업』과 관련하여 시립도서관 사무보조원을 채용하고자 다음과 같이 공고합니다.

2018년 5월 9일  
여 수 시 장

### I. 모집개요

#### 1. 채용분야 및 인원

| 분 야                        | 운 영 인 력   |                                   | 업 무 내 용   |
|----------------------------|-----------|-----------------------------------|---|
|                            | 근무부서      | 근무인원                              |   |
| 문화기반시설<br>전문인력<br>(기간제근로자) | 시립<br>도서관 | 총 5명<br>쌍봉 2, 현암 1,<br>소라 1, 울촌 1 | ○ 문화 프로그램 기획 및 행사<br>운영, 사무 보조, 자료실<br>운영, 홍보물 제작 등 |

#### 2. 근 무 지 : 여수시립도서관[쌍봉, 현암, 소라, 울촌]

#### 3. 채용조건

- 신 분 : 기간제근로자(비정규직)
- 계약기간 : 2018년 6월 1일~12월 31일까지
- 월 보수액 : 1,957,000원
  - 2018년 전라남도 생활임금 적용(9,370원/1시간), 4대 사회보험 별도 제공
  - 결근, 중도 퇴직 및 중도 참여자는 급여 일할 계산
    - ※ 1,957,000원/해당 월의 일수×(해당 월의 일수 - 급여지급 제외 일수)
    - ▶ 1일 결근 시 급여지급 제외 일수는 2일 계산
- 근무시간 : 주 5일/ 1일 8시간(09:00~18:00)
  - ※ 근무기간 및 시간은 사정에 따라 변경 가능

#### 4. 응시자격

- 지방공무원법 제31조 각호의 결격사유에 해당되지 아니한 사람
- 공고일 기준 만 18세 이상인 사람으로 취업중이지 아니한 사람
  - ※ 남자의 경우 군복무를 필하였거나 면제된 사람
- 공고일 현재 본인의 주민등록주소지가 여수시로 되어 있고 기간 중 주민등록 말소 또는 거주불명 등록 사실이 없어야 함.
- 다음 하나 이상의 자격을 갖춘 사람
  - (1순위) 문화예술교육사 자격증 소지자
  - (2순위) 문화예술관련 학과\* 출신자
    - \* 대학, 산업대학, 전문대학, 기술대학, 각종학교, 대학원, 원격대학, 학점은행제 등에서 문화예술 관련(미술, 음악, 무용, 연극, 영화, 국악, 사진, 디자인, 공예, 만화·애니메이션) 학위 취득자
  - (3순위) 청년(공고일 기준 만18세 이상 39세 이하)인 자, 취업 취약계층인자
  - (4순위) 사서자격증(준사서 이상) 소지자

#### 5. 모집일정

- 공 고 : 2018. 5. 9.(목)~5. 18.(금)(10일간)
- 접수기간 : 2018. 5. 17.(목)~5. 18.(금)(2일간)
- 서류심사 : 2018. 5. 18.(금)
- 면접심사 : 2018. 5. 23.(수) 10:00/ 시립쌍봉도서관 1층 강의실
  - 대상자 : 서류전형에 이상이 없는 자
- 합격자발표 : 2018. 5. 28.(월) 개별통보
  - \* 일정은 사정에 따라 변경 가능

## II. 전형방법 : 서류전형 및 면접

| 구 분        | 자격증 및 학과 등   |
|------------|--|
| 문화예술교육사 자격 | 문화예술교육사 자격 1급, 2급  |
| 문화예술관련학과   | 대학, 산업대학, 전문대학, 기술대학, 각종학교, 대학원, 원격대학, 학점은행제 등에서 문화예술관련 (미술, 음악, 무용, 연극, 영화, 국악, 사진, 디자인, 공예, 만화·애니메이션) 학위 취득자 |
| 사서자격       | 1급 정사서, 2급 정사서, 준사서  |
| 취업취약계층     | 장애인, 취업지원대상자, 「국민기초생활보장법」 상 수급자, 「한부모가족지원법」 상 보호대상자  |

※ 자격증 및 문화예술학과 졸업자(졸업예정자), 취업취약계층 우대

### Ⅲ. 제출서류

1. 응시원서 1부(붙임 양식을 워드 또는 자필로 작성) 1부  
- 6개월 이내 촬영한 사진(3.5×4.5cm) 2매 부착
2. 주민등록초본 1부(주소이력 포함 공고일 이후 발급, 남자의 경우 병역사항 기재)
3. 이력서 및 자기소개서 1부(붙임 양식을 출력하여 작성)
4. 개인정보 수집·이용에 대한 동의서 1부
5. 자격증 사본 각 1부(원본 지참, 해당자에 한함)  
※ 응시원서 접수 시 반드시 원본을 지참하여야 하며 원본으로 확인된 것만 인정함.
6. 최종학교 졸업증명서 1부(원본 제출, 관련학과 전공자에 한함)
7. 경력증명서 각 1부(원본 제출, 해당자에 한함)  
※ 경력증명서에 근무부서, 근무기간, 직위, 직급 및 담당업무를 정확히 기재하고 발행기관(단체)의 관인이 날인된 원본으로 발급담당자 성명 및 연락처 기재  
※ 담당업무 내용이 구체적으로 기재되지 아니할 경우 관련분야 경력을 인정받지 못할 수 있음
8. 범죄경력 조회 동의서 1부(붙임 양식을 출력하여 작성)  
※ 증빙자료 미제출시 해당 경력(자격) 인정안함  
※ 모든 서류는 공고일 이후 발급분에 한하며(단, 공고일 이전에 발행된 서류인 경우 법에서 정한 유효기간이 기재된 서류여야 함), 반드시 원본을 제출하여야 함.  
※ 양식은 우리시 홈페이지 [www.yeosu.go.kr](http://www.yeosu.go.kr) 에서 내려 받아 작성 가능함

### Ⅳ. 접수기간 및 접수처

1. 접수기간 : 2018. 5. 17.(목) ~ 5. 18.(금) 18:00까지(근무시간 내)
2. 접수처 : 여수시 학동서4길 18-12(학동), 여수시립쌍봉도서관 3층 사무실
3. 접수방법 : 방문 접수만 가능

### Ⅴ. 기타 유의사항

1. 응시원서 등에 허위기재 또는 기재착오, 구비서류 미제출, 연락불능 등으로 인한 불이익은 응시자 본인의 책임으로 합니다.
2. 접수된 서류의 기재사항은 수정할 수 없습니다.
3. 최종 합격된 후에라도 채용결격사유에 해당되거나 채용에 부적합한 결격사유가 있는 경우에는 합격 또는 채용을 취소할 수 있습니다.

4. 접수된 서류는 「채용절차의 공정화에 관한 법률」 제11조 제1항부터 제5항까지의 규정에 의거 구직자의 채용여부 확정 후 구직자의 요구시 반환되며, 반환되지 않은 서류는 6개월 후 파기합니다.
5. 응시원서 접수결과 응시자가 선발예정인원수와 같거나 미달하더라도 적격자가 없는 경우 선발하지 않을 수 있습니다.
6. 본 모집계획은 사정에 의해 변경될 수 있으며, 변경된 사항은 재공고 후 시행할 예정입니다.
7. 응시인원이 선발예정인원보다 적을 경우(서류전형 결과 부적격으로 선발예정인원보다 적을 경우 포함)에는 시험 실시일 등을 다시 정하여 재공고 후 시험을 실시합니다.
8. 최종합격자 자진포기, 근로계약일로부터 한 달 이내 중도 퇴사 할 경우 및 결격사유 발생 시 불합격 기준에 해당하지 않은 자 중에서 차순위자로 추가합격자를 결정할 수 있습니다.
9. 응시자는 응시표 및 신분증을 지참하지 않으면 면접시험에 응시할 수 없습니다.
10. 기타 문의사항은 여수시 시립도서관 운영팀(☎ 061-659-4773)로 문의하시기 바랍니다.

## 응시원서(시립도서관)

|           |     |  |       |       |            |               |   |
|-----------|-----|--|-------|-------|------------|---------------|---|
| ※ 응시번호    |     |  |       | 응시분야  | 문화기반시설전문인력 |               | 사 진 (1)<br>6개월 이내 촬영<br>상반신 사진<br>(3.5×4.5cm) |
| 성 명       | 한 글 |  | 생년월일  |       |            |               |   |
|           | 한 자 |  |       |       |            |               |   |
| 현 주 소     |     |  |       | ①     | (전화)       |               |   |
|           |     |  |       | 연 락 처 | (H.P)      |               |   |
| ②<br>최종학력 | 학교  |  | 과(전공) |       | 년          | 월(졸업, 졸업예정)   |   |
|           | 학교  |  | 대학원   |       | 전공         | 년 월(졸업, 졸업예정) |   |
| ③<br>주요경력 | 기간  |  | 직장명   |       | 직위         | 담당업무          |   |
|           |     |  |       |       |            |               |   |
|           |     |  |       |       |            |               |   |
|           |     |  |       |       |            |               |   |
|           |     |  |       |       |            |               |   |

상기 기재사항은 사실과 다름없으며, 허위 사실로 판명되었을 때에는 합격이 취소되어도 이의를 제기하지 않겠습니다.

2018년                      올해                      이년

응시자 (인)

여수시장 귀하

|             |  |    |  |        |                |                                   |
|-------------|--|----|--|--------|----------------|-----------------------------------|
| 응<br>시<br>표 | 성  | 한글 |  | ※ 응시번호 |                | 사 진 (2)<br>위와 동일사진<br>(3.5×4.5cm) |
|             | 명  | 한자 |  | 응시분야   | 문화기반시설<br>전문인력 |                                   |
|             | 생년월일   |    |  |        |                |                                   |
|             | <div style="text-align: center;"> 2018년      월      일<br/> 여      수      시      장 </div> |    |  |        |                |                                   |



## 응시원서 작성시 유의사항 <뒷면>

1. 응시원서 작성시 응시자 부주의로 인한 기재착오 또는 누락은 응시자 본인에게 불이익이 됩니다.
2. '응시원서'는 아래의 작성요령에 따라 작성합니다.

### 【 작성요령 】

- ① 연 락 처 : 상시 연락 가능한 번호 기재
- ② 최종학력
  - 졸업연도 및 전공 등을 기재하되, 전문대졸 이하의 학력으로 전공구분이 없을 경우 전공은 기입하지 않아도 됨
- ③ 주요경력 : 근무경력
- ④ 보유자격증 : 보유한 자격증에 대한 시행처와 취득일 기재
  - 문화예술교육사 자격증, 사서자격증

(※) 표시가 되어 있는 응시번호 란은 기재하지 않음

### 【 첨부서류 】

- 주민등록초본 1부(필수)
- 각종 증빙서류 각 1부

※ 첨부서류가 미 제출된 경우 응시원서에 기입한 내용을 인정하지 않음.

# 이력서 및 자기소개서

(1쪽)

| <필수>               |                     |                      |                       |
|--------------------|---------------------|----------------------|-----------------------|
| 성 명                | (한글)                | (한자)                 |                       |
| 주 소<br>(현거주지)      | (우편번호)              |                      |                       |
| 연락처                | 전화번호                | (전화)                 | (휴대전화)                |
|                    | 전자우편                |                      |                       |
| 주 요<br>경력사항        | 회사명                 | 담당 업무(직무내용)          | 근무기간(연, 월)            |
|                    |                     |                      | 년 월 ~ 년 월             |
|                    |                     |                      |                       |
|                    |                     |                      |                       |
| 자격증<br>및<br>특기사항   | 자격종목                | 자격증번호                | 취 득 일                 |
|                    |                     |                      | (    년    월 취득)       |
|                    |                     |                      | (    년    월 취득)       |
|                    |                     |                      | (    년    월 취득)       |
|                    | (기타실적, 능력 등)        |                      |                       |
| 장애인 여부             | 장애종별                | 등급                   | 장애인등록번호               |
|                    |                     |                      |                       |
| 취업대상자 및<br>저소득층 여부 | 취업지원대상자<br>(보훈번호작성) | 「국민기초생활보장법」 상<br>수급자 | 「한부모가족지원법」 상<br>보호대상자 |
|                    |                     |                      |                       |

※ 취업대상자 및 저소득층여부는 해당항목에 '○' 로 표시 후 증빙자료 첨부

# 자 기 소 개 서

(2쪽)

○ 주요내용(모든 응시자는 반드시 작성)

< 반드시 작성, 자유롭게 기술하되 지원동기, 성장과정, 좌우명, 응시분야에 대한 경력, 자신의 생각 등이 잘 나타나도록 작성>

## 개인정보 이용 동의서

본인은 「개인정보보호법 제15조 제1항, 제2항」에 따라 (기간제 근로자 채용 및 관리) 서류 제출 시 개인정보 활용에 동의합니다.

|                    |   |
|--------------------|---|
| 제공받는 기관            | 여수시   |
| 이용 목적              | 기간제근로자 채용 및 관리  |
| 제공 항목              | 성명, 주민등록번호, 주소, 등록기준지 등                                       |
| 개인정보 보유 및 이용기간     | 동의서 작성일로부터(2년)  |
| 고유식별 및 민감정보 처리에 동의 | <input type="checkbox"/> 동의함 <input type="checkbox"/> 동의하지 않음 |
| 제공거부에 따른 불이익       | 채용 진행에 필요한 필수 개인정보 미 제공<br>으로 당해 채용시험 지원 불가                   |

2018.    .    .

성 명

(서 명)

여수시장 귀하

[별지 제12호 서식]

성범죄 경력 및 아동학대 관련 범죄전력조회 동의서

|     |                             |   |                         |  |
|-----|-----------------------------|---|-------------------------|--|
| 대상자 | 성 명                         |   |                         |  |
|     | 주민등록번호<br>(외국인의 경우<br>생년월일) | - | 외국인등록번호(외국인의<br>경우만 기입) |  |
|     | 연락처<br>(휴대폰 등)              |   |                         |  |

본인은 여수시립도서관 문화기반시설 전문인력 취업자(취업예정자)로서, 「아동·청소년의 성보호에 관한 법률」 제56조 및 같은 법 시행령 제25조에 따른 성범죄 경력 조회, 「아동복지법」 제29조의3에 따른 아동학대 관련 범죄전력 조회 신청에 동의합니다.

년 월 일

동의자 (서명 또는 인)

여수경찰서장 귀하

유의사항

1. 개인정보 수집항목 : 성명, 주민등록번호(외국인의 경우 외국인등록번호)

2. 대상자가 외국인인 경우 성명(영문), 외국인등록번호를 적습니다.

3. 개인정보 제공 거부에 따른 제한사항 : 귀하는 개인정보 제공 동의를 거부할 권리가 있으나, 동의 거부 시에는 취업에 제한을 받을 수 있습니다.

4. 개인정보의 수집·이용 목적 : 수집된 개인정보는 성범죄 경력조회 신청 등을 위하여 사용됩니다.

210mm×297mm[백상지 80g/㎡(재활용품)]

## 어업면허 유효기간 연장허가 공고

「수산업법」 제14조 제2항, 같은법 시행령 제21조에 의거 다음과 같이 어업면허 유효기간 연장허가 사항을 공고합니다.

### - 어업면허 유효기간 연장허가 내역 -

| 면허<br>번호 | 연장<br>허가<br>번호 | 어업의<br>종류<br>(양식방법) | 면적<br>(ha) | 어장<br>위치 | 면허기간                       | 연장허가<br>기 간                | 수산자원<br>조성금<br>(천원) | 어 업 권 자        |           | 비고 |
|----------|----------------|---------------------|------------|----------|----------------------------|----------------------------|---------------------|----------------|-----------|----|
|          |                |                     |            |          |                            |                            |                     | 주 소            | 성 명       |    |
| 11178    | 2018-14        | 패류양식<br>(바닥식)       | 7          | 돌산<br>금봉 | 2008.06.30.<br>2018.06.29. | 2018.06.30.<br>2028.06.29. | -                   | 여수시 돌산읍<br>평사리 | 모장<br>어촌계 |    |

문의전화 : 061) 659-3931 여수시 어업생산과. 끝.

2018. 5. 09.

여 수 시 장

## 도로 지정 공고

여수시 묘도동 1540-4번지 건축신고와 관련하여 건축법 제2조제1항 제11호, 같은 법 제45조제1항에 따라 아래와 같이 도로로 지정·공고합니다.

### 1. 도로 지정 공고 내역

| 도 로 위 치    | 도로길이<br>(m) | 도로너비<br>(m) | 도로면적<br>(㎡) | 관련지번 및 이해<br>관계인 동의 여부 | 비고 |
|------------|-------------|-------------|-------------|------------------------|----|
| 계          | 32          | 4           | 138         | 도로대장 참조<br>(허가민원과 비치)  |    |
| 묘도동 1540-4 | 32          | 4           | 138         |                        |    |

### 2. 관련도서 : 생략(여수시청 허가민원과에 비치)

### 3. 기타사항

도로 지정과 관련된 의문사항에 대하여는 여수시청 허가민원과  
(061-659-4111)로 문의하시기 바랍니다.

2018. 5. 9.

여 수 시 장

## 도로 지정(변경) 공고

여수시 소라면 현천리 371-9번지 건축신고(변경)와 관련하여 건축법 제2조제1항제11호 및 같은 법 제45조제1항에 따라 아래와 같이 도로로 변경 지정(변경) 공고합니다.

### 1. 도로 지정 공고 내역

| 구분 | 도 로 위 치    |             | 도로길이<br>(m) | 도로너비<br>(m) | 도로면적<br>(㎡) | 관련지번 및 이해<br>관계인 동의 여부 | 비<br>고 |
|----|------------|-------------|-------------|-------------|-------------|------------------------|--------|
| 당초 | 계          |             | 122m        | 6m          | 692㎡        | 도로대장 참조<br>(허가민원과 비치)  |        |
| 변경 | 계          |             | 122m        | 6m          | 691㎡        |                        |        |
| 당초 | 소라면<br>현천리 | 371-9<br>번지 | 122m        | 6m          | 692㎡        | 도로대장 참조<br>(도로면적 변경)   |        |
| 변경 | 소라면<br>현천리 | 371-9<br>번지 | 122m        | 6m          | 691㎡        |                        |        |

※ 도로지정공고(당초) : 여수시 공고 제2017-136호

### 2. 관련도서 : 생략(여수시청 허가민원과에 비치)

### 3. 기타사항

도로 지정과 관련된 의문사항에 대하여는 여수시청 허가민원과 (061-659-4112)로 문의하시기 바랍니다.

2018. 5. 9.

여 수 시 장



## 도로 지정 공고

여수시 소라면 현천리 371-9번지 건축허가와 관련하여 건축법 제2조제1항제11호 및 같은 법 제45조제1항에 따라 아래와 같이 도로로 지정·공고합니다.

### 1. 도로 지정 공고 내역

| 도 로 위 치    |       | 도로길이<br>(m) | 도로너비<br>(m) | 도로면적<br>(㎡) | 관련지번 및 이해<br>관계인 동의 여부 | 비<br>고 |
|------------|-------|-------------|-------------|-------------|------------------------|--------|
| 계          |       | 4m          | 6m          | 24㎡         | 도로대장 참조<br>(허가민원과 비치)  |        |
| 소라면<br>현천리 | 371-9 | 4m          | 6m          | 24㎡         | “                      |        |
|            |       |             |             |             |                        |        |
|            |       |             |             |             |                        |        |
|            |       |             |             |             |                        |        |

### 2. 관련도서 : 생략(여수시청 허가민원과에 비치)

### 3. 기타사항

도로 지정과 관련된 의문사항에 대하여는 여수시청 허가민원과  
(061-659-4102)로 문의하시기 바랍니다.

2018. 5. 9.

여 수 시 장

## 도로의 노선지정 및 사업인정에 관한 주민 등의 의견 청취 공고

여수시 화양면 용문사 진입도로 확장공사 추진에 따른 도로 노선지정을 위하여 「농어촌 도로 정비법 제9조 5항」 및 「공익사업을 위한 토지 등의 취득 및 보상에 관한 법률 제21조 제2항 및 같은법 시행령 제11조」 규정에 따라 사업인정에 관한 주민, 이해 관계자 등의 의견을 듣고자 하오니, 이해 관계가 있는 분이나 단체는 열람기간내 의견서를 제출하여 주시기 바랍니다.

2018년 5월 9일

여 수 시 장

### 1. 노선지정 현황

| 읍·면 | 도로의<br>종 류 | 노선명 | 노 선<br>번 호 | 도 로 구 간                            |                                | 총연장<br>(m)<br>(시행구간) | 주 요<br>경과지 | 개발계획(m)    |            | 지정<br>(폐지·<br>변경)<br>사유 |
|-----|------------|-----|------------|------------------------------------|--------------------------------|----------------------|------------|------------|------------|-------------------------|
|     |            |     |            | 기 점<br>(시행구간)                      | 종 점<br>(시행구간)                  |                      |            | 도 로<br>너 비 | 포 장<br>너 비 |                         |
| 화양면 | 농도         | 용창선 | 326호       | 용주리<br>1515-13<br>(용주리<br>1515-39) | 용주리<br>산224<br>(용주리<br>1590-8) | 1,000<br>(503)       | -          | 6.0        | 5.0        | 도로<br>개설                |

2. 사 업 명 : 화양면 용문사 진입도로 확장공사

3. 사 업 량 : 도로개설 L=512m, B=6.0m

4. 사업기간 : 2018. 5. ~ 2018. 12.

5. 지형도면 : 게재 생략(열람장에 비치)

6. 열람 및 의견서 제출기간 : 2018. 5. 9. ~ 2018. 5. 23.(14일)

\* 열람장소에 비치된 양식에 따라 의견서 제출)

7. 열람장소 : 여수시 도로과(☎ 659-4076)

※ 기타 자세한 사항은 여수시청 도로과(061-659-4076)로 문의하여 주시기 바랍니다.

□ 수용 또는 사용할 토지 또는 건물의 소재지·지번·지목 및 면적, 소유권과 소유권외의 권리의 명세 및 그 소유자·권리자의 성명·주소

○ 토지조서

| 연번 | 위 치 |     | 지 번     | 지 목 | 지 적<br>(㎡) | 편입<br>지적<br>(㎡) | 권리자   |                                  |
|----|-----|-----|---------|-----|------------|-----------------|---|----------------------------------|
|    |     |     |         |     |            |                 | 주소  | 성명                               |
| 합계 |     |     |         |     | 43,808     | 4,874           | -   |                                  |
| 1  | 화양면 | 용주리 | 1505    | 전   | 992        | 294             | 전라남도 여수시 학동북4길 26(학동)                         | 강*수                              |
| 2  | 화양면 | 용주리 | 1515-13 | 대   | 114        | 2               | 여수시 화양면 용주리 1336-2                            | 박*동                              |
| 3  | 화양면 | 용주리 | 1515-14 | 잡   | 1,109      | 5               |   | 용주리연기부락연기회                       |
| 4  | 화양면 | 용주리 | 1515-17 | 학   | 9,763      | 202             |   | 전라남도(교육감)                        |
| 5  | 화양면 | 용주리 | 1515-18 | 전   | 3,871      | 370             | 여수시 화양면 용주리 1376                              | 김*홍                              |
| 6  | 화양면 | 용주리 | 1515-24 | 대   | 241        | 241             |   | 전라남도(교육감)                        |
| 7  | 화양면 | 용주리 | 1515-39 | 대   | 172        | 34              | 여수시 화양면 용문사길 2                                | 이*옥                              |
| 8  | 화양면 | 용주리 | 1515-40 | 대   | 552        | 123             | 여수시 화양면 용주리 1515-40                           | 김*수                              |
| 9  | 화양면 | 용주리 | 1515-49 | 도   | 314        | 28              | 부산광역시 수영구 황령대로 431, 102동 606호(남천동, 남천동원보라아파트) | 김*하                              |
| 10 | 화양면 | 용주리 | 1515-67 | 임   | 804        | 241             | 경기도 부천시 오정구 소사로793번길 38,가동 109호(원종동,한아름아파트)   | 박*희 외1인                          |
| 11 | 화양면 | 용주리 | 1589    | 전   | 678        | 328             | 여수시 화양면 용문사길 11                               | 이*이                              |
| 12 | 화양면 | 용주리 | 1590-1  | 전   | 145        | 3               | 여수시 화양면 용주리 1377                              | 김*웅                              |
| 13 | 화양면 | 용주리 | 1590-2  | 전   | 252        | 5               | 여수시 화양면 용주리 1377                              | 김*웅                              |
| 14 | 화양면 | 용주리 | 1590-4  | 답   | 971        | 305             | 여수시 소호5길 39, 306동 501호(소호동,주은금호아파트)           | 김*주                              |
| 15 | 화양면 | 용주리 | 1590-5  | 답   | 1,128      | 2               | 여수시 소호5길 39, 306동 501호(소호동,주은금호아파트)           | 김*주                              |
| 16 | 화양면 | 용주리 | 1590-7  | 임   | 1,528      | 10              | 여수시 여문2로 54-26, 101동 1003호(문수동, 코아루수아파트)      | 유*자                              |
| 17 | 화양면 | 용주리 | 1590-8  | 도   | 1,242      | 411             | 여수시 여문2로 54-26, 101동 1003호(문수동, 코아루수아파트)      | 유*자                              |
| 18 | 화양면 | 용주리 | 1590    | 전   | 1,987      | 64              | 여수시 화양면 용문사길 11                               | 이*이                              |
| 19 | 화양면 | 용주리 | 1602-6  | 답   | 1,274      | 10              | 경기도 부천시 오정구 소사로793번길 38,가동 109호(원종동,한아름아파트)   | 박*희                              |
| 20 | 화양면 | 용주리 | 산196-15 | 임   | 1,019      | 275             | 여수시 덕충동 1734-1 태창맨션 에이동 502호                  | 유*상                              |
| 21 | 화양면 | 용주리 | 산196-16 | 임   | 306        | 7               | 서울시 동대문구 회기동66                                | 재단법인제철일안<br>식일에수재림교한<br>국연합회유지재단 |
| 22 | 화양면 | 용주리 | 산197    | 임   | 3,491      | 532             |   | 여수시                              |
| 23 | 화양면 | 용주리 | 산198-1  | 임   | 2,410      | 309             |   | 전라남도(교육감)                        |
| 24 | 화양면 | 용주리 | 산203-5  | 임   | 1,578      | 612             | 여수시 화양면 용주리 1515-40                           | 김*수                              |
| 25 | 화양면 | 용주리 | 산215    | 임   | 2,182      | 439             | 여수시 학동6길 18-18(학동)                            | 박*열                              |
| 26 | 화양면 | 용주리 | 산219-3  | 임   | 5,685      | 22              | 여수시 여문2로 54-26, 101동 1003호(문수동, 코아루수아파트)      | 유*자                              |

○ 물건조서

|   | 소재지     | 지번       | 물건의 종류 | 구조 및 규격 | 연 면 적   | 소 유 자 |                 | 비고 |
|---|---------|----------|--------|---------|---------|-------|-----------------|----|
|   |         |          |        |         |         | 성명    | 주소              |    |
| 계 |         |          | (3건)   |         |         |       |                 |    |
| 1 | 화양면 용주리 | 1515-40대 | 건물     | 슬래브조    | 1. 124㎡ | 2. 감수 | 화양면 용주리 1515-40 |    |
| 2 | 화양면 용주리 | 1515-40대 | 가차     | 조립식     | 3. 28㎡  | 4. 감수 | 화양면 용주리 1515-40 |    |
| 3 | 화양면 용주리 | 산203-5입  | 건물     | 조립식     | 5. 22㎡  | 6. 감수 | 화양면 용주리 1515-40 |    |



# 【 위치도 및 토지이용계획현황 】

화양면 용문사 진입도로 확장공사

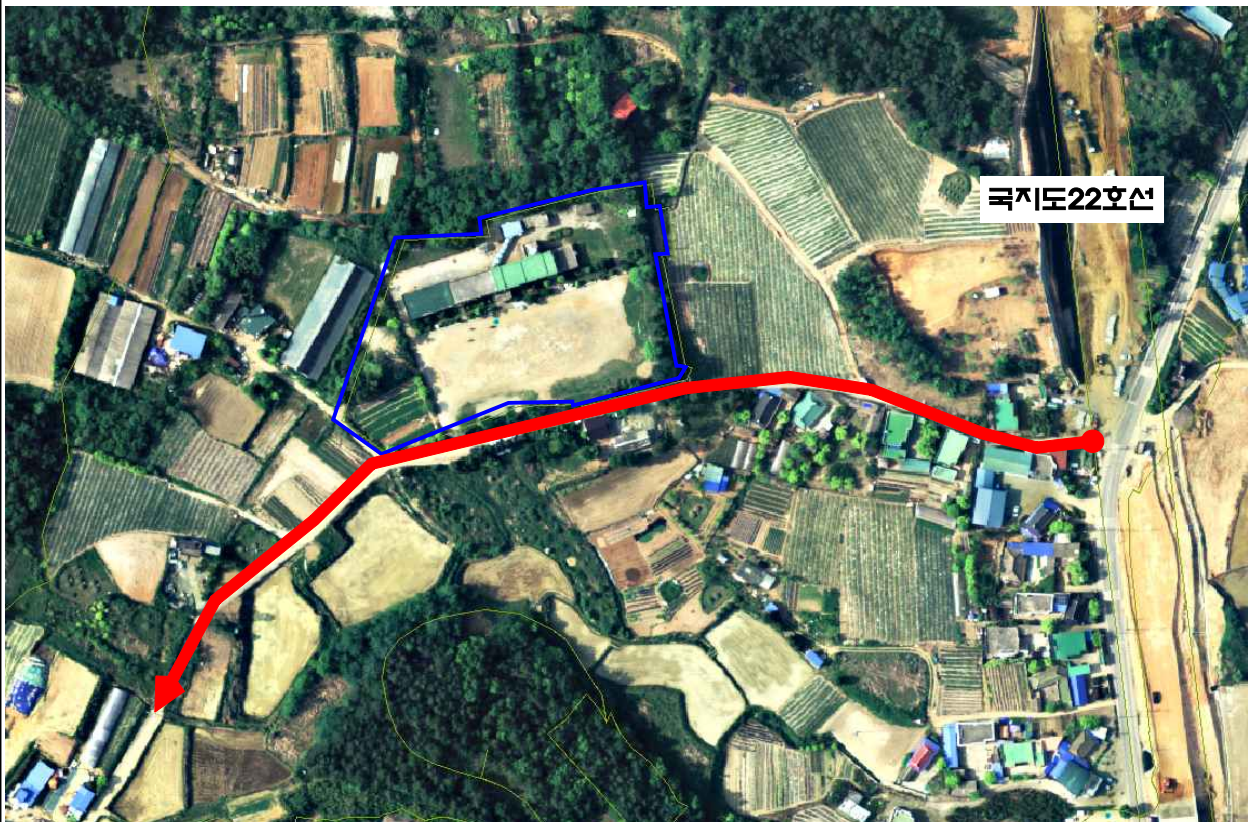

# 의견서

□ 사업명 : 화양면 용문사 진입도로 확장공사

|             |           |      |
|-------------|-----------|------|
| 제 목         |           |      |
| 수용토지<br>위 치 |           |      |
| 사 업 자       | 전라남도 여수시장 |      |
| 의견제출자       | 성명        | 생년월일 |
|             | 주소        | 전화번호 |
| 의견          |           |      |
| 기타          |           |      |

「공익사업을 위한 토지 등의 취득 및 보상에 관한 법률」 제21조 같은 법 시행령 제11조에 따라 사업인정에 관한 의견을 제출합니다.

2018년 5월 일

제출자 (서명 또는 인)

여수시장 귀하

210mm×297mm[백상지 80g/㎡]

여수시인사위원회 공고 제2018 - 1158호

## **2018년도 제1회 여수시 지방임기제공무원 임용시험(청년정책분야) 최종합격자 공고**

2018년도 제1회 여수시 지방임기제공무원 임용시험(청년정책분야) 최종합격자를 다음과 같이 공고합니다.

2018년 5월 9일

**여수시인사위원회위원장**

### **□ 최종합격자**

[청년정책분야] : 없음

※ 추후 청년정책분야 지방임기제공무원 채용모집 별도 공고 예정

기타 자세한 사항은 여수시 총무과(인사팀)로 문의하시기 바랍니다.  
(☎ 061-659-3122)

## 도로구역 결정 및 사업인정을 위한 주민 등의 의견청취 공고

「울촌면 연화마을 진입도로 확장공사」 시행에 따른 도로구역 결정을 위하여 「도로법 제26조 및 같은법 시행령 제25조」 및 「공익사업을 위한 토지 등의 취득 및 보상에 관한 법률제21조 및 같은법 시행령 제11조」 규정에 따라 사업인정에 관한 주민·이해 관계자 등의 의견을 듣고자 공고하오니, 이해 관계자가 있는 분이나 단체는 열람기간내 의견을 제출하여 주시기 바랍니다.

2018년 5월 9일

여 수 시 장

### 1. 사업의 개요

- 사 업 명 : 울촌면 연화마을 진입로 확장공사
- 위 치 : 여수시 울촌면 가장리 1580-2번지 일원
- 사 업 내 용 : 도로개설 L=627m, B=7.5m
- 사업 시행자 : 여수시장
- 사 업 기 간 : 2018. 5. ~ 2018. 12. 31.

2. 도로구역결정 사유 : 농어촌 주민 통행불편 해소와 시립묘지 이용차량 원활한 교통 흐름 제공.

### 3. 공람 장소 및 기간

- 기 간 : 2018. 5. 9. ~ 2018. 5. 23. (14일간)
- 장 소 : 여수시청 도로과

### 4. 주민의견 제출기간 및 방법

- 제 출 기 간 : 열람 기간내
- 제 출 방 법 : 열람 장소에 비치된 양식에 따라 의견서 제출

※ 기타 자세한 사항은 여수시청 도로과(061-659-4076)로 문의하여 주시기 바랍니다.



■ 수용 또는 사용할 토지 또는 건물의 소재지 · 지번 · 지목 및 면적, 소유권과 소유권외의 권리의 명세 및 그 소유자 · 권리자의 성명 · 주소

| 번호 | 위치  |     | 지번          | 지목 | 지적<br>(㎡) | 편입면<br>적<br>(㎡) | 주소                              | 성명               |
|----|-----|-----|-------------|----|-----------|-----------------|---------------------------------|------------------|
| 1  | 울춘면 | 가장리 | 1580-2      | 도  | 830       | 132             |                                 | 전라남도             |
| 2  | 울춘면 | 가장리 | 1580-3      | 도  | 113       | 35              |                                 | 전라남도             |
| 3  | 울춘면 | 가장리 | 1580-1      | 답  | 448       | 7               | 울산시 중구 유곡동 117-7<br>신화유화사택 504호 | 김*희              |
| 4  | 울춘면 | 가장리 | 1580-4      | 답  | 152       | 152             | 울산시 중구 유곡동 117-7<br>신화유화사택 504호 | 김*희              |
| 5  | 울춘면 | 가장리 | 1580-5      | 답  | 360       | 91              | 울산시 중구 유곡동 117-7<br>신화유화사택 504호 | 김*희              |
| 6  | 울춘면 | 가장리 | 산192        | 임  | 71,926    | 905             | 순천시 해룡면 사배죽동길 35                | 전주최씨송제<br>공중우파송중 |
| 7  | 울춘면 | 가장리 | 산192-2      | 임  | 3,649     | 2,409           | 경기도 의왕시 포일동 487                 | 한국농어촌<br>공사      |
| 8  | 울춘면 | 가장리 | 1580-6      | 답  | 147       | 38              | 울산시 중구 유곡동 117-7<br>신화유화사택 504호 | 김*희              |
| 9  | 울춘면 | 가장리 | 1672-1      | 답  | 137       | 62              | 여주시 울춘면 서부로 1313                | 이*숙              |
| 10 | 울춘면 | 가장리 | 1673-1      | 답  | 2         | 2               | 여주시 울춘면 조화리 290                 | 김*만              |
| 11 | 울춘면 | 가장리 | 산190-2      | 임  | 570       | 15              | 경기도 의왕시 포일동 487                 | 한국농어촌<br>공사      |
| 12 | 울춘면 | 가장리 | 산191        | 임  | 137       | 137             | 경기도 의왕시 포일동 487                 | 한국농어촌<br>공사      |
| 13 | 울춘면 | 가장리 | 산190-3      | 임  | 321       | 6               | 경기도 의왕시 포일동 487                 | 한국농어촌<br>공사      |
| 14 | 울춘면 | 가장리 | 산190-1      | 임  | 3,595     | 1,987           | 경기도 의왕시 포일동 487                 | 한국농어촌<br>공사      |
| 15 | 울춘면 | 가장리 | 산189-5      | 임  | 1,797     | 1,521           | 서울 송파구 신천동 11<br>장미아파트 25동 503호 | 송*은              |
| 16 | 울춘면 | 가장리 | 산189-2      | 임  | 3,704     | 153             | 서울 송파구 신천동 11<br>장미아파트 25동 503호 | 송*은              |
| 17 | 울춘면 | 가장리 | 산189-7      | 임  | 354       | 290             | 서울 송파구 신천동 11<br>장미아파트 25동 503호 | 송*은              |
| 18 | 울춘면 | 가장리 | 산189        | 임  | 4,706     | 73              | 서울 송파구 신천동 11<br>장미아파트 25동 503호 | 송*은              |
| 19 | 울춘면 | 가장리 | 산189-1      | 임  | 693       | 216             | 여주시 울춘면 가장리 161                 | 지*래              |
| 20 | 울춘면 | 가장리 | 산189-4      | 임  | 279       | 223             | 여주시 울춘면 가장리 161                 | 지*래              |
| 21 | 울춘면 | 가장리 | 산189-9      | 임  | 214       | 146             | 서울 송파구 신천동 11<br>장미아파트 25동 503호 | 송*은              |
| 22 | 울춘면 | 가장리 | 산188        | 임  | 9,252     | 21              | 서울 송파구 신천동 11<br>장미아파트 25동 503호 | 송*은              |
| 23 | 울춘면 | 가장리 | 1641-2      | 전  | 1,635     | 15              | 여주시 국동 427                      | 최*배              |
| 24 | 울춘면 | 가장리 | 1830        | 도  | 357       | 69              |                                 | 국토교통부            |
| 25 | 울춘면 | 가장리 | 산189-1<br>0 | 임  | 228       | 228             | 서울 송파구 신천동 11<br>장미아파트 25동 503호 | 송*은              |
| 26 | 울춘면 | 가장리 | 산189-3      | 임  | 1,143     | 268             |                                 | 여주시              |



# 의견서

□ 사업명 : 읍촌면 연화마을 진입로 확장공사

|             |           |      |
|-------------|-----------|------|
| 제 목         |           |      |
| 수용토지<br>위 치 |           |      |
| 사 업 자       | 전라남도 여수시장 |      |
| 의견제출자       | 성명        | 생년월일 |
|             | 주소        | 전화번호 |
| 의 건         |           |      |
| 기 타         |           |      |

「공익사업을 위한 토지 등의 취득 및 보상에 관한 법률」 제21조 같은 법 시행령 제11조에 따라 사업인정에 관한 의견을 제출합니다.

2018년 5월 일

제 출 자 (서명 또는 인)

여수시장 귀하

## 도로 지정 공고

여수시 상암동 876 외 7필지 상 건축허가와 관련하여 건축법 제2조제1항제11호 및 같은 법 제45조제1항에 따라 아래와 같이 도로로 지정·공고합니다.

### 1. 도로 지정 공고 내역

| 도 로 위 치 |       | 도로길이<br>(m) | 도로너비<br>(m) | 도로면적<br>(m <sup>2</sup> ) | 관련지번 및 이해<br>관계인 동의 여부 | 비<br>고 |
|---------|-------|-------------|-------------|---------------------------|------------------------|--------|
| 계       |       | 195.20m     | 6.0m        | 1,428.0m <sup>2</sup>     | 도로대장 참조<br>(허가민원과 비치)  |        |
| 상암동     | 830   | 100.0m      | 6.0m        | 600.0m <sup>2</sup>       | “                      |        |
| 상암동     | 836-3 | 23.33m      | 6.0m        | 140.0m <sup>2</sup>       | “                      |        |
| 상암동     | 891   | 36.42m      | 7.0m        | 255.0m <sup>2</sup>       | “                      |        |
| 상암동     | 894   | 54.12m      | 8.0m        | 433.0m <sup>2</sup>       | “                      |        |
| 이 하 빈 칸 |       |             |             |                           |                        |        |
|         |       |             |             |                           |                        |        |

### 2. 관련도서 : 생략(여수시청 허가민원과에 비치)

### 3. 기타사항

도로 지정과 관련된 의문사항에 대하여는 여수시청 허가민원과  
(061-659-4101)로 문의하시기 바랍니다.

2018. 5. 9.

여 수 시 장