



제 128 호  
2018년 7월 9일(월)

# 여수시보

## 시정방침

- |         |      |
|---------|------|
| 1. 시민공감 | 감동시정 |
| 1. 균형있는 | 상생경제 |
| 1. 사람중심 | 나눔복지 |
| 1. 품격있는 | 문화관광 |
| 1. 살기좋은 | 정주환경 |

■ 발행인 : 여수시장 ■ 발행소 : 공보담당관실 / 여수시 시청로 1(학동) ☎ 659-3023 FAX) 659-5803

## 목 차

### 【고 시】

- 여수시 고시 제2018-220호 도로구역 결정 고시 /3

### 【공 고】

- 여수시 공고 제2018-1583호 어업면허 처분 공고 /6
- 여수시 공고 제2018-1584호 어업면허 유효기간 연장 공고 /7
- 여수시 공고 제2018-1587호 도로의 노선지정에 관한 공고(화양면 용문사 진입도로 확장공사) /8
- 여수시 공고 제2018-1591호 도로의 노선지정에 관한 공고(돌산읍 신기마을 진입도로 개설공사) /13
- 여수시 공고 제2018-1592호 도로지정 공고(소라면 봉두리 546번지 외 3필지) /17
- 여수시 공고 제2018-1593호 도로의 노선지정에 관한 공고(백야 몽돌해수욕장 진입도로) /18
- 여수시 공고 제2018-1594호 전문건설업 폐업 공고 /24
- 여수시 쌍봉동 공고 제2018-65호 쌍봉동 통장(36통) 모집 재공고(4차) /25
- 여수시 쌍봉동 공고 제2018-66호 쌍봉동 통장(41통) 모집 재공고(4차) /28
- 여수시 쌍봉동 공고 제2018-67호 쌍봉동 통장(13통) 모집 재공고 /31
- 여수시 쌍봉동 공고 제2018-68호 쌍봉동 통장(14통) 모집 재공고 /34

회								
람								

여수시 고시 제2018 - 220호

## 도로구역 결정 고시

「도로법」제25조 제3항 및 같은법 시행규칙 제6조에 따라 도로구역을 아래와 같이 결정하였음을 고시합니다.

※ 도로법 제29조(다른 법률에 따른 인·허가 등의 의제) 및 제82조 규정에 의하여 국토의 계획 및 이용에 관한 법률 제88조의 실시계획 인가, 산지관리법 제14조의 산지전용허가, 농지법 제34조의 농지전용허가, 토지보상법 제20조 제1항 및 제22조의 사업인정 및 고시는 의제 처리함

2018년 7월 9일

여 수 시 장

직인

### 1. 도로구역 결정내용

① 구분	② 종류	③노선번호	④노선명	⑤ 위치	⑥ 면적 (㎡)	⑦기 점	⑧종 점	⑨ 주요 통과지	⑩총연장 (km)
결정	시도	11호	시도 11호선	여수시 율촌면 가장리 1580-2	9,201	여수시 율촌면 가장리 1580-2	여수시 율촌면 가장리 산189-3	여수시 율촌면 가장리	0.627

2. 도로구역 결정 사유 : 율촌면 연화마을 진입도로 확장 공사 추진을 위함

3. 해당 도로공사의 사업 시행기간 : 2018. 5 ~ 2018. 12

4. 수용 또는 사용할 토지의 세목 : 별첨

5. 도면의 열람기간 및 열람장소 : 고시일로부터 14일간 / 여수시 도로과

첨부서류

도로구역과 지적이 표시된 지형도면

■ 수용 또는 사용할 토지 또는 건물의 소재지 · 지번 · 지목 및 면적, 소유권과 소유권외의 권리의 명세 및 그 소유자 · 권리자의 성명 · 주소

번호	위치		지번	지목	지적 (㎡)	편입면적 (㎡)	주소	성명
1	울춘면	가장리	1580-2	도	830	132		전라남도
2	울춘면	가장리	1580-3	도	113	35		전라남도
3	울춘면	가장리	1580-1	답	448	7	울산시 중구 유곡동 117-7 신화유화사택 504호	김찬희
4	울춘면	가장리	1580-4	답	152	152	울산시 중구 유곡동 117-7 신화유화사택 504호	김찬희
5	울춘면	가장리	1580-5	답	360	91	울산시 중구 유곡동 117-7 신화유화사택 504호	김찬희
6	울춘면	가장리	산192	임	71,926	905	순천시 해룡면 사배죽동길 35	전주최씨송제 공중우파중종
7	울춘면	가장리	산192-2	임	3,649	2,409	경기도 의왕시 포일동 487	한국농어촌 공사
8	울춘면	가장리	1580-6	답	147	38	울산시 중구 유곡동 117-7 신화유화사택 504호	김찬희
9	울춘면	가장리	1672-1	답	137	62	여수시 울춘면 서부로 1313	이은숙
10	울춘면	가장리	1673-1	답	2	2	여수시 울춘면 조화리 290	김종만
11	울춘면	가장리	산190-2	임	570	15	경기도 의왕시 포일동 487	한국농어촌 공사
12	울춘면	가장리	산191	임	137	137	경기도 의왕시 포일동 487	한국농어촌 공사
13	울춘면	가장리	산190-3	임	321	6	경기도 의왕시 포일동 487	한국농어촌 공사
14	울춘면	가장리	산190-1	임	3,595	1,987	경기도 의왕시 포일동 487	한국농어촌 공사
15	울춘면	가장리	산189-5	임	1,797	1,521	서울 송파구 신천동 11 장미아파트 25동 503호	송경은
16	울춘면	가장리	산189-2	임	3,704	153	서울 송파구 신천동 11 장미아파트 25동 503호	송경은
17	울춘면	가장리	산189-7	임	354	290	서울 송파구 신천동 11 장미아파트 25동 503호	송경은
18	울춘면	가장리	산189	임	4,706	73	서울 송파구 신천동 11 장미아파트 25동 503호	송경은
19	울춘면	가장리	산189-1	임	693	216	여수시 울춘면 가장리 161	지양래
20	울춘면	가장리	산189-4	임	279	223	여수시 울춘면 가장리 161	지양래
21	울춘면	가장리	산189-9	임	214	146	서울 송파구 신천동 11 장미아파트 25동 503호	송경은
22	울춘면	가장리	산188	임	9,252	21	서울 송파구 신천동 11 장미아파트 25동 503호	송경은
23	울춘면	가장리	1641-2	전	1,635	15	여수시 국동 427	최정배
24	울춘면	가장리	1830	도	357	69		국토교통부
25	울춘면	가장리	산189-10	임	228	228	서울 송파구 신천동 11 장미아파트 25동 503호	송경은
26	울춘면	가장리	산189-3	임	1,143	268		여수시

## 【 위치도 및 토지이용계획 현황도 】

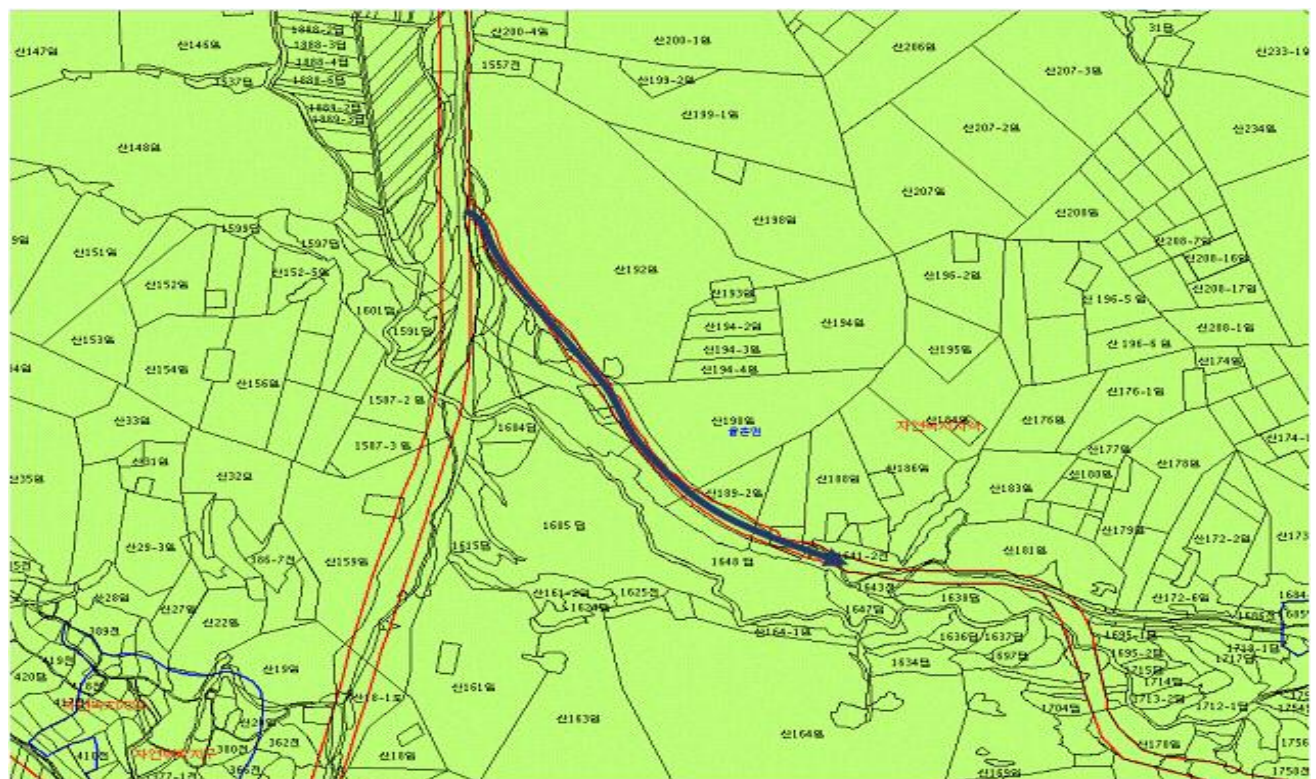
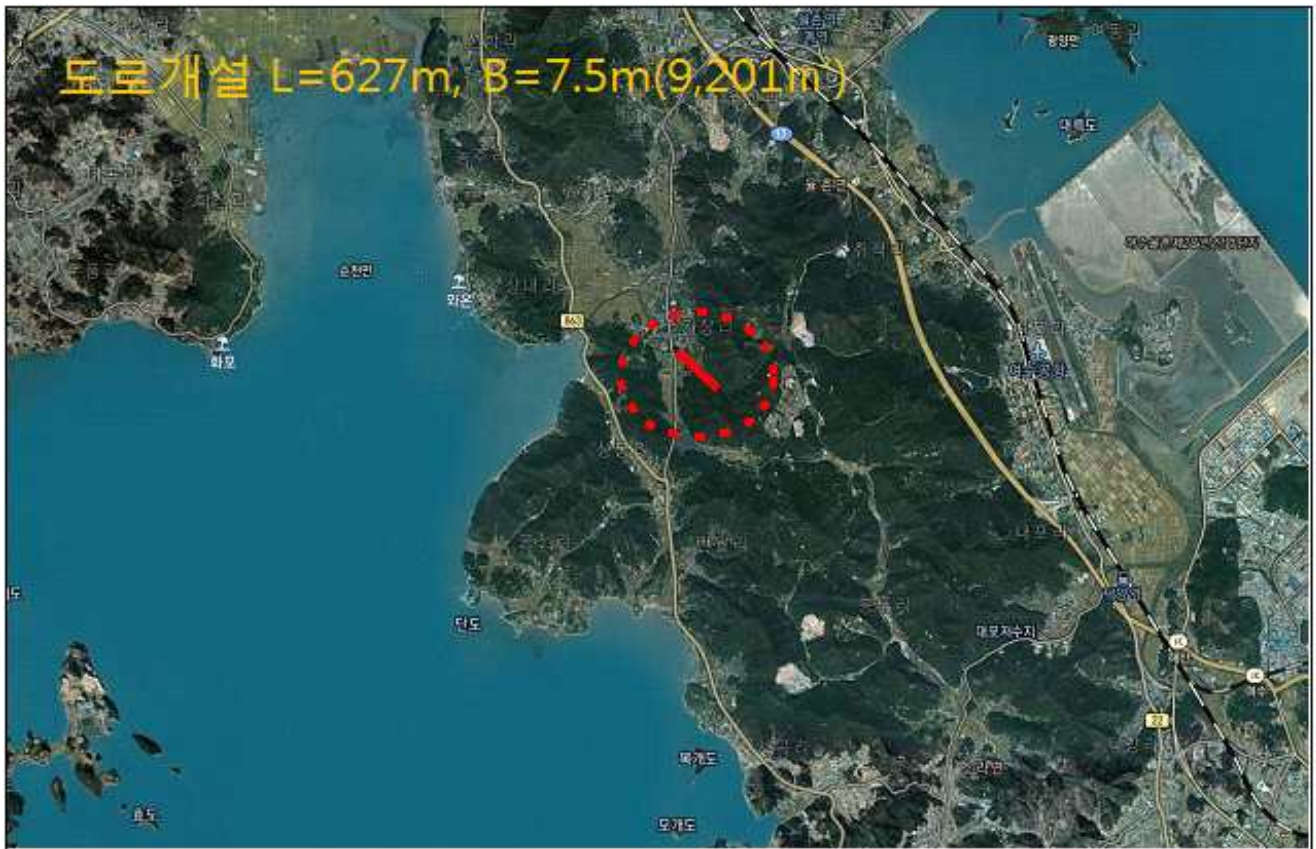

## 어업면허 처분사항 공고

「수산업법」 제8조, 같은법 시행령 제21조에 의거 다음과 같이 어업면허 처분사항을 공고합니다.

### ◆ 어업면허 처분 내역 ◆

면허 번호	어업의 종류	시설 방법	면적 (ha)	어장 위치	면허기간	수산자원 조성금 (천원)	어업권자		비고
							주 소	성 명	
10405	마을어업	-	17.5	경호 소경	2018.08.26. 2028.08.25.	-	여수시 경호동	소경 어촌계	10134 재개발

문의전화 : 061) 659-3931 여수시 어업생산과. 끝.

2018. 07. 09.

여 수 시 장



## 어업면허 유효기간 연장허가 공고

「수산업법」 제14조 제2항, 같은법 시행령 제21조에 의거 다음과 같이 어업면허 유효기간 연장허가 사항을 공고합니다.

### - 어업면허 유효기간 연장허가 내역 -

면허 번호	연장 허가 번호	어업의 종류 (양식방법)	면적 (ha)	어장 위치	면허기간	연장허가 기 간	수산자원 조성금 (천원)	어 업 권 자		비고
								주 소	성 명	
11200	2018-29	패류양식 (바닥식)	10	화정 여자	2008.08.26. 2018.08.25.	2018.08.26. 2028.08.25.	1,000	순천시 팔마4길 40, 103동 601호(연향동, 세영더조은아파트)	순천만 영어조 합법인	

문의전화 : 061) 659-3931 여수시 어업생산과. 끝.

2018. 7. 09.

여 수 시 장

## 농어촌 도로 노선지정에 관한 공고

「농어촌도로정비법」 제9조 제5항 규정에 의한 농어촌도로의 노선지정 및 토지이용규제기본법 제8조 규정에 따른 변경 지형도면 고시사항을 다음과 같이 공고합니다.

※ 농어촌도로정비법 제12조(다른 법률에 따른 인가·허가등의 의제) 및 제13조 규정에 따라 국토의 계획 및 이용에 관한 법률 제30조에 따른 도시관리계획 결정, 같은법 제88조에 따른 실시계획인가, 산지관리법 제14조에 따른 산지전용허가, 농지법 제34조 제1항에 따른 농지전용의 허가, 토지보상법 제20조 제1항 및 제22조의 사업인정 및 고시는 의제 처리함.

2018년 7월 9일

## 여 수 시 장

### 1. 농어촌도로 노선지정 내용

읍·면	도로의 종 류	노선명	노 선 번 호	도 로 구 간		총연장 (m) (시행구간)	주 요 경과지	개발계획(m)		지정 (폐지· 변경) 사유
				기 점 (시행구간)	종 점 (시행구간)			도 로 너 비	포 장 너 비	
화양면	농도	용창선	326호	용주리 1515-13 (용주리 1515-39)	용주리 산224 (용주리 1590-8)	1,000 (503)	-	6.0	5.0	도로 개설

### 2. 노선지정도 : 게재생략

### 3. 도시관리계획 결정 및 실시계획인가 의제사항 : 붙임1

### 4. 위치도 및 토지이용 계획 현황 : 붙임2

### 5. 사용 또는 수용할 토지 지번·지목과 소유권 이외의 권리의 명세서 : 세목고시문 게재

### 6. 노선지정도 및 관계도서는 여수시청 건설교통국 도로과(061-659-4076)에 비치하고 일반인에게 보입니다.

여수 도시관리계획(도로) 결정 및 변경 지형도면 고시

1. 도시·군계획시설(도로) 결정 변경 조서

가. 교통시설

1) 도로

가) 도로결정(변경)조서

구분	규 모				기능	연장 (m)	기 점	종 점	사용 형태	주요 경과지	최초 결정일	비고
	등급	류별	번호	폭원 (m)								
신설	소로	3	A	6	국지 도로	503	화양면 용주리 1515-39번지	화양면 용주리 1590-8번지	일반 도로	나진초 용창분 교장	-	

나) 도로변경 사유서

변경전 도로명	변경후 도로명	변경내용	변경사유
-	소로 3-A	.노선신설 - 연장: 503m - 폭원: 6m	.용문사 진입도로를 도시계획시설로 결정하여 농 촌지역의 생활환경 개선과 경제 활성화에 기여하 고 효율적인 도로망 운영 및 관리를 위함

2. 지형도면은 게재생략하며 고시된 지형도면 등은 토지이용규제정보서비스(<http://luris.molit.go.kr>)에서  
열람 가능

도시계획시설(도로)사업의 실시계획인가 고시

1. 사업시행지 위치 : 여수시 화양면 용주리 산197번지 일원

2. 사업종류 및 명칭

가. 종 류: 도시계획시설사업(도로)

나. 명 칭: 화양면 용문사 진입도로 확장공사

3. 사업시행면적 또는 규모

규 모				기능	시행연장(m)	폭원(m)	비고
등급	류별	번호	폭(m)				
소로	3	A	6.0	국지도로	503	6.0	

4. 사업시행자 성명 및 주소

가. 주 소: 여수시 시청로 1

나. 성 명: 여수시장(도로과)

5. 사업 착수예정일 및 준공예정일: 인가일로부터 ~ 2018. 12. 31.

6. 수용 또는 사용할 토지 또는 건물의 소재지·지번·지목 및 면적, 소유권과 소유권외의 권리의 명세 및 그  
소유자·권리자의 성명·주소: 붙임

7. 관계도서: 여수시 도로과에 비치



■ 수용 또는 사용할 토지 또는 건물의 소재지.지번.지목 및 면적, 소유권과 소유권외의 권리의 명세 및 그 소유자.권리자의 성명. 주소

○ 토지조서

연번	위 치		지번	지목	지적 (㎡)	편입지 적 (㎡)	권리자	
							주소	성명
합계					43,808	4,874	-	
1	화양면	용주리	1505	전	992	294	전라남도 여수시 학동북4길 26(학동)	강치수
2	화양면	용주리	1515-13	대	114	2	여수시 화양면 용주리 1336-2	박병동
3	화양면	용주리	1515-14	잡	1,109	5		용주리연기부락연기회
4	화양면	용주리	1515-17	학	9,763	202		전라남도(교육감)
5	화양면	용주리	1515-18	전	3,871	370	여수시 화양면 용주리 1376	김태홍
6	화양면	용주리	1515-24	대	241	241		전라남도(교육감)
7	화양면	용주리	1515-39	대	172	34	여수시 화양면 용문사길 2	이형옥
8	화양면	용주리	1515-40	대	552	123	여수시 화양면 용주리 1515-40	김형수
9	화양면	용주리	1515-49	도	314	28	부산광역시 수영구 황령대로 431, 102동 606호(남천동, 남천동원보라아파트)	김용하
10	화양면	용주리	1515-67	임	804	241	경기도 부천시 오정구 소사로793번길 38,가동 109호(원종동,한아름아파트)	박경희 외1인
11	화양면	용주리	1589	전	678	328	여수시 화양면 용문사길 11	이양이
12	화양면	용주리	1590-1	전	145	3	여수시 화양면 용주리 1377	김일웅
13	화양면	용주리	1590-2	전	252	5	여수시 화양면 용주리 1377	김일웅
14	화양면	용주리	1590-4	답	971	305	여수시 소호5길 39, 306동 501호(소호동,주은금호아파트)	김은주
15	화양면	용주리	1590-5	답	1,128	2	여수시 소호5길 39, 306동 501호(소호동,주은금호아파트)	김은주
16	화양면	용주리	1590-7	임	1,528	10	여수시 여문2로 54-26, 101동 1003호(문수동, 코아루수아파트)	유정자
17	화양면	용주리	1590-8	도	1,242	411	여수시 여문2로 54-26, 101동 1003호(문수동, 코아루수아파트)	유정자
18	화양면	용주리	1590	전	1,987	64	여수시 화양면 용문사길 11	이양이
19	화양면	용주리	1602-6	답	1,274	10	경기도 부천시 오정구 소사로793번길 38,가동 109호(원종동,한아름아파트)	박경희
20	화양면	용주리	산196-15	임	1,019	275	여수시 덕충동 1734-1 태창맨션 에이동 502호	유옥상
21	화양면	용주리	산196-16	임	306	7	서울시 동대문구 회기동66	재단법인제철일안 식일예수재림교한 국연합회유지재단
22	화양면	용주리	산197	임	3,491	532		여수시
23	화양면	용주리	산198-1	임	2,410	309		전라남도(교육감)
24	화양면	용주리	산203-5	임	1,578	612	여수시 화양면 용주리 1515-40	김형수
25	화양면	용주리	산215	임	2,182	439	여수시 학동6길 18-18(학동)	박태열
26	화양면	용주리	산219-3	임	5,685	22	여수시 여문2로 54-26, 101동 1003호(문수동, 코아루수아파트)	유정자

○ 물건조서

	소재지	지번	물건의 종류	구조 및 규격	연 면 적	소 유 자		비고
						성명	주소	
계			(3건)					
1	화양면 용주리	1515-40대	건물	슬래브조	1. 124㎡	2. 김 형수	화양면 용주리 1515-40	
2	화양면 용주리	1515-40대	가차	조립식	3. 28㎡	4. 김 형수	화양면 용주리 1515-40	
3	화양면 용주리	산203-5입	건물	조립식	5. 22㎡	6. 김 형수	화양면 용주리 1515-40	

【 위치도 및 토지이용계획현황 】

화양면 용문사 진입도로 확장공사

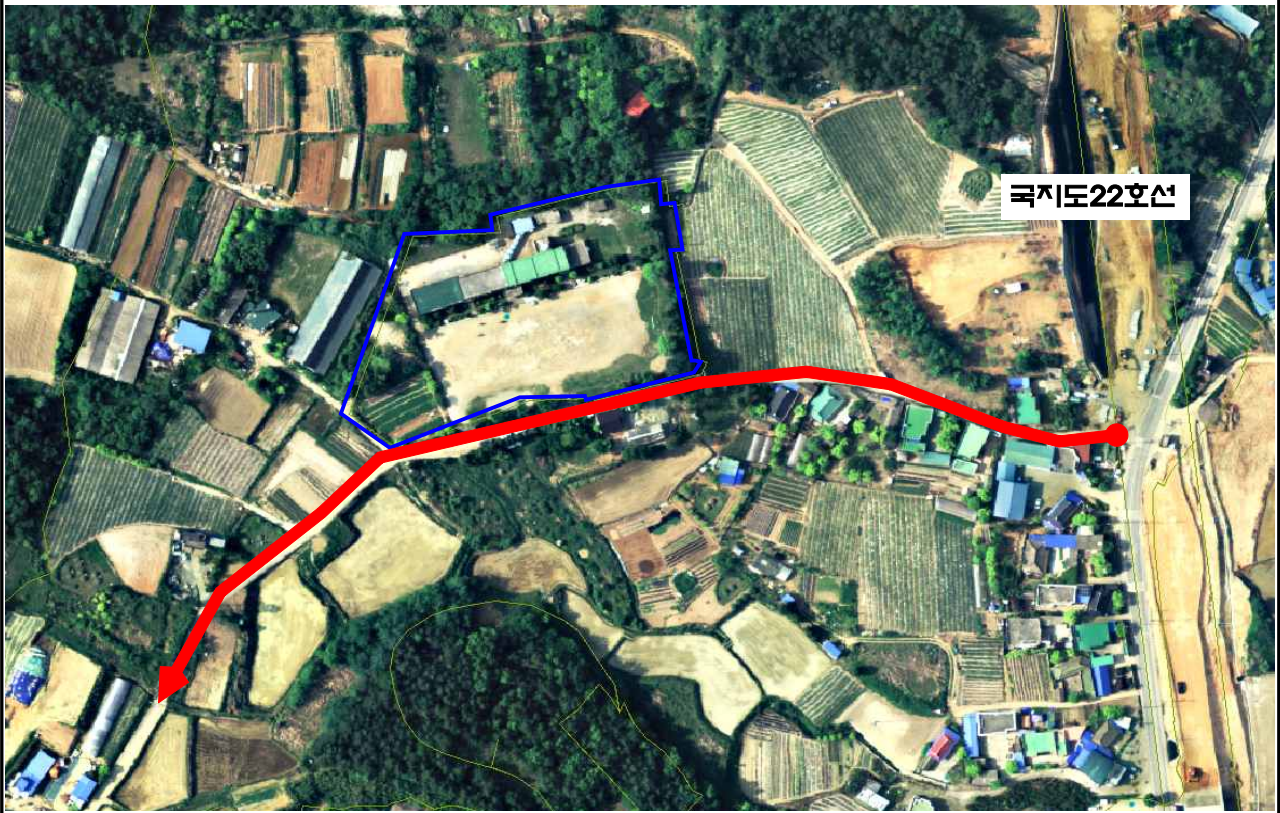

여수시공고 제2018 - 1591호

## 도로의 노선지정에 관한 공고

농어촌도로 정비법 제9조 제5항의 규정에 의하여 농어촌도로의 노선을 다음과 같이 지정하였음을 공고합니다.

※ 농어촌도로 정비법 제12조(다른 법률에 따른 인가·허가 등의 의제) 및 13조 규정에 의하여 국토의 계획 및 이용에 관한 법률 제88조의 실시계획 인가, 산지관리법 제14조의 산지전용허가, 농지법 제34조의 농지전용허가, 토지보상법 제20조 제1항 및 제22조의 사업인정 및 고시는 의제 처리함

2018년 7월 9일

여 수 시 장

### 1. 노선지정의 내용

읍면	도로의 종류	노선명	노선 번호	도로구간		총연장 (m)	주요 경과지	개발계획		지정(폐지· 변경)사유
				기점	종점			도로너비 (m)	포장너비 (m)	
돌산읍	농도	신예선	317	여수시 돌산읍 신복리 1111-5 번지	여수시 돌산읍 신복리 1154 번지	314.0	-	8.0	8.0	농어촌도로 정비를 위한 노선지정

2. 사업의 종류 및 명칭 : 농어촌도로 정비사업(돌산읍 신기마을 진입도로 개설)

3. 사업시행자 : 여수시 시청로 1(학동) 여수시장

4. 사업시행기간 : 2018. 7. 공고일로부터 ~ 2018. 12. 31.

5. 수용 또는 사용할 토지의 세목 : 붙임 토지 및 물건조서 참조

6. 노선지정도 : 붙임 도면 참조

7. 열람기간 : 2018. 7. 9. ~ 2018. 7. 23.(14일)

8. 열람장소 : 여수시 도로과(☎ 659-4076)

<붙임 1>

도시계획시설(도로)사업 실시계획인가

1. 사업시행지의 위치 : 여수시 돌산읍 신복리 1134-1번지 일원
2. 사업의 종류 및 명칭
  - 가. 종류 : 도시계획시설(도로)사업
  - 나. 명칭 : 돌산읍 신기마을 진입도로 개설공사
3. 사업시행면적 또는 규모
  - 가. 규모 : L=314m, B=8m
  - 나. 면적 : 4,363㎡
4. 사업시행자의 성명 및 주소
  - 가. 성 명 : 여수시장
  - 나. 주 소 : 전라남도 여수시 시청로 1(학동)
5. 사업의 착수예정일 및 준공예정일(변경)
  - 가. 착수년월일 : 노선지정공고일
  - 나. 준공예정일 : 2018.12.31.
6. 수용 또는 사용할 토지 또는 건물의 소재지·지번·지목 및 면적, 소유권과 소유권외의 권리의 명세 및 그 소유자·권리자의 성명·주소 : 붙임
7. 공공시설 등의 귀속 및 양도에 관한 사항 : 해당없음

■ 수용 또는 사용할 토지 또는 건물의 소재지·지번·지목 및 면적, 소유권과  
소유권외의 권리의 명세 및 그 소유자·권리자의 성명·주소

○ 토지조서

일련 번호	소재지	지번	지목	면적(㎡)		토지소유자		이해관계인		
				공부상 면적	편입 면적	성명	주소	성명	주소	권리의 종류 및 매용
1	돌산읍 신복리	1134-1	대	168	168	신기 새마을회	여수시 돌산읍 1114-7	-	-	
2	돌산읍 신복리	1134-9	임	1,015	175	신기 새마을회	여수시 돌산읍 신복리 1134	-	-	
3	돌산읍 신복리	1142	전	1,213	7	이경범	부산광역시 해운대구 센텀3로 26 1809호(우동, 센텀스퀘어)	황선훈	서울특별시 송파구 올림픽로 135, 202동 901호(잠실동, 리센츠)	공유자
4	돌산읍 신복리	1144	천	50	50	정창조	-	-	-	
5	돌산읍 신복리	1145	전	36	36	김학진	충청남도 서산시 동서1로 182 한성필하우스 105동 1103호	-	-	
6	돌산읍 신복리	1143	임	1,035	502	강재곤	여수시 돌산읍 신기길 85	-	-	
7	돌산읍 신복리	1171-2	전	1,469	4	김철	여수시 돌산읍 삼박금길 20-14	-	-	
8	돌산읍 신복리	1146	천	99	54	김진수	여수시 돌산읍 신복리 1170	-	-	
9	돌산읍 신복리	1147	임	142	70	국	기획재정부	-	-	
10	돌산읍 신복리	1148	전	122	36	정미진	여수시 돌산읍 상하동길 39-1	-	-	
11	돌산읍 신복리	1153	전	122	122	정미진	여수시 돌산읍 상하동길 39-1	여수참조은 신영합동조합	여수시 교동시장4길 2-1(교동)	근저 당권
12	돌산읍 신복리	1150	도	9,155	312	국	국토교통부	-	-	
13	돌산읍 신복리		공유 수면		2,827	국	-	-	-	

○ 지장물조서

번호	소재지	지번	물건의 종류	구조 및 규격	연면적	저축 연면적	소유자	
							성명	주소
1	돌산읍 신복리	1134-1	건물	스레트	142.0㎡	142.0㎡	신기 새마을회	여수시 돌산읍 1114-7
2	돌산읍 신복리	1134-9	건물	조립식	42.0㎡	42.0㎡	-	-



## 농어촌 도로 노선 지정도



## 도로 지정 공고

여수시 소라면 봉두리 1268-12번지 외 6필지 (주)녹색환경산업 건축허가와 관련하여 건축법 제2조제1항제11호 및 같은 법 제45조제1항에 따라 아래와 같이 도로 지정 · 공고합니다.

### 1. 도로 지정 공고 내역

도 로 위 치		도로길이 (m)	도로너비 (m)	도로면적 (㎡)	관련지번 및 이해 관계인 동의 여부	비 고
계		190m	4m 후퇴확보	93㎡	도로대장 참조 (허가민원과 비치)	
소라면 봉두리	546	49m	4m 후퇴확보	14㎡	“	
소라면 봉두리	546-2	46m	4m 후퇴확보	51㎡	“	
소라면 봉두리	547	35m	4m 후퇴확보	12㎡		
소라면 봉두리	547-1	60	4m 후퇴확보	16㎡		

### 2. 관련도서 : 생략(여수시청 허가민원과에 비치)

### 3. 기타사항

도로 지정과 관련된 의문사항에 대하여는 여수시청 허가민원과 (061-659-4102)로 문의하시기 바랍니다.

2018. 7. 9.

여 수 시 장

여수시 공고 제 2018 - 1593호

## 농어촌 도로 노선지정에 관한 공고

「농어촌도로정비법」 제9조 제5항 규정에 의한 농어촌도로의 노선지정 및 토지이용 규제기본법 제8조 규정에 따른 변경 지형도면 고시사항을 다음과 같이 공고합니다.

※ 농어촌도로정비법 제12조(다른 법률에 따른 인가·허가등의 의제) 및 제13조 규정에 따라 국토의 계획 및 이용에 관한 법률 제30조에 따른 도시관리계획 결정, 같은법 제88조에 따른 실시계획인가, 산지관리법 제14조에 따른 산지전용허가, 농지법 제34조 제1항에 따른 농지전용의 허가, 토지보상법 제20조 제1항 및 제22조의 사업인정 및 고시는 의제 처리함.

2018년 7월 9일

## 여 수 시 장

### 1. 농어촌도로 노선지정 내용

읍면	도로의 종류	노선명	노선 번호	도로구간		총연장 (m)	주요 경과지	개발계획		지정(폐지· 변경)사유
				기점	종점			도로너비 (m)	포장너비 (m)	
화정면	농도	백야선	307	여수시 화정면 백야리 261번지	여수시 화정면 백야리 산292-5 번지	709	-	6.0	6.0	농어촌도로 정비를 위한 노선지정

2. 노선지정도 : 게재생략

3. 도시관리계획 결정 및 실시계획인가 의제사항 : 붙임 1, 2

4. 위치도 및 토지이용 계획 현황 : 붙임4

5. 사용 또는 수용할 토지 지번·지목과 소유권 이외의 권리의 명세서 : 붙임 3

6. 노선지정도 및 관계도서는 여수시청 도로과(061-659-4076) 섬자원개발과(061-659-3989)로 문의하여 주시기 바랍니다.

<붙임 1>

여수 도시관리계획(도로) 결정 변경 및 지형도면 고시

1. 도시계획시설(도로) 결정 변경 조서

■ 도로 결정(변경) 조서

구분	규모				기능	연장 (m)	기정	종점	사용 형태	주요 경과지	최초 결정일	비 고
	등급	류별	번호	폭원 (m)								
신설	소로	3	1156	6	국지 도로	709	화정면 백야 리 261	화정면 백야 리 산292-5	일반 도로			

■ 변경 사유서

변경전 도로명	변경후 도로명	변 경 내 용	변 경 사 유
-	소로 3-1156	도로 신설 L=709m, B=6m	백야 몽돌해수욕장 진입도로 확 · 포장공사를 위한 도시계획시설(도로) 신설

2. 도시관리계획(도로) 결정 변경 지형도면: 게재생략

<붙임 2>

도시계획시설(도로)사업 시행자 지정 및 실시계획인가

1. 사업시행지의 위치: 여수시 화정면 백야리 234번지 일원
2. 사업의 종류 및 명칭
  - 가. 종류: 도시계획시설(도로)사업
  - 나. 명칭: 백야 몽돌해수욕장 진입도로 확·포장공사
3. 사업시행면적 또는 규모
  - 가. 규모: L=709m, B=6m
  - 나. 면적: 6,907㎡
4. 사업시행자의 성명 및 주소
  - 가. 성 명: 여수시장
  - 나. 주 소: 전라남도 여수시 시청로 1(학동)
5. 사업의 착수예정일 및 준공예정일
  - 가. 착수년월일: 노선지정공고일
  - 나. 준공예정일: 2019.12.31.
6. 수용 또는 사용할 토지 또는 건물의 소재지·지번·지목 및 면적, 소유권과 소유권외의 권리의 명세 및 그 소유자·권리자의 성명·주소: 붙임
7. 공공시설 등의 귀속 및 양도에 관한 사항: 해당없음



<붙임 3>

■ 수용 또는 사용할 토지 또는 건물의 소재지·지번·지목 및 면적, 소유권과 소유권외의 권리의 명세 및 그 소유자·권리자의 성명·주소

연번	소재지	지번	지목	지적 (㎡)	건립 지적 (㎡)	소유자		관계인		권리 관계	비고
						주소	성명	주소	성명		
1	화성면 백아리	284	전	489	82		여수시				
2	화성면 백아리	280	전	2,175	108		여수시				
3	화성면 백아리	281	전	702	88		전라남도				
4	화성면 백아리	535	토	1,088	259		국토교통부				
5	화성면 백아리	536	토	488	828		국토교통부				
6	화성면 백아리	282-1	전	209	7		전라남도				
7	화성면 백아리	285-1	타	47	47	여수시 여흥2로 81, 908동 411호	이*수				
8	화성면 백아리	248-1	타	6	6		여수시				
9	화성면 백아리	248-2	타	182	182		여수시				
10	화성면 백아리	253-2	타	88	88		여수시				
11	화성면 백아리	253-3	타	127	127		여수시				
12	화성면 백아리	253-4	타	101	101		여수시				
13	화성면 백아리	258-2	타	18	18		여수시				
14	화성면 백아리	259-1	타	243	243		여수시				
15	화성면 백아리	271-3	전	138	138		여수시				
16	화성면 백아리	271-5	전	84	84	전라남도 여수시 선산6길 27-5(화장동)	김*봉				
17	화성면 백아리	278-1	전	229	229		여수시				
18	화성면 백아리	280-7	전	79	79	전라남도 여수시 화정면 백아리 137	배*철				
19	화성면 백아리	280-8	전	105	105	전라남도 여수시 화정면 백아리 137	배*철				
20	화성면 백아리	280-9	전	79	79	전라북도 김제시 교동 249	배*순 외 6인	김제시 신덕동 115	김*자	공동유자	
								인천 부평구 갑산동 171-5정광아파트 마늘905호	배*자	공동유자	
								인천 부평구 갑산동 171-5정광아파트 마늘905호	배*진	공동유자	
								미리880503형식연사우스이스트레이시류류25번가5809	배*자	공동유자	
								인천광역시 부평구 장제로190번길19	배*자	공동유자	
								서울특별시 중구 동화로90	이*철	공동유자	
21	화성면 백아리	281-3	전	274	274		여수시				
22	화성면 백아리	281-4	전	71	71		여수시				
23	화성면 백아리	282-1	전	404	404		여수시				
24	화성면	288-1	타	811	811		여수시				



연번	소재지	지번	지목	지적면적 (㎡)	법정면적 (㎡)	소유자		관계인		관리관계	비고
						주소	성명	주소	성명		
	백야리										
25	백야리	288-2	밭	984	730		여수시				
26	백야리	288-3	밭	31	31		여수시				
27	백야리	288-5	밭	11	11		여수시				
28	백야리	287-3	밭	112	112		여수시				
29	백야리	287-8	밭	119	119		여수시				
30	백야리	287-9	전	268	238	전라남도 김제시 교동로 249	배+손 외 6인	김제시 신덕동 115	김+자	공유자	
								인천 부평구 갈산동 171-5정광아파트 마들905호	배+자	공유자	
								인천 부평구 갈산동 171-5정광아파트 마들905호	배+전	공유자	
								미국 980503워싱턴 사우스이스트레이 시 블록 25번가 5609	배+자	공유자	
								인천광역시 부평구 장제로 190번길 19	배+자	공유자	
								서울특별시 중구 돈화문로 90	이+원	공유자	
31	백야리	288-3	밭	10,663	115	전라남도 여수시 화정면 백야리 1길 13	최+선				
32	백야리	산 287-2	도	397	28		김동부				
33	백야리	산 288	임	1,388	627	전라남도 여수시 통수동 675-1, 농화아파트 3동 605호	이+복				
34	백야리	산 289-1	임	377	377		여수시				
35	백야리	산 272-1	임	81	81		여수시				
36	백야리	산 273-2	임	2,380	103	전라남도 김제시 교동로 249	배+손 외 2인	인천 시 부평구 갈산동 171-5정광아파트 마들905호	배+전	공유자	
								경기 도 광명시 소하동 48-10대길 아파트 가들905호	배+원	공유자	
37	백야리	산 273-7	임	496	203	전라남도 여수시 화정면 백야리 137	배+원				
38	백야리	산 288-3	임	146	146		여수시				
39	백야리	산 289	임	397	325		여수시				
40	백야리	산 292-5	임	380	52		여수시				
41	백야리	가 000-0			25		가지별				
스 계				28,110	6,907						

【농어촌 도로 노선 지정도】

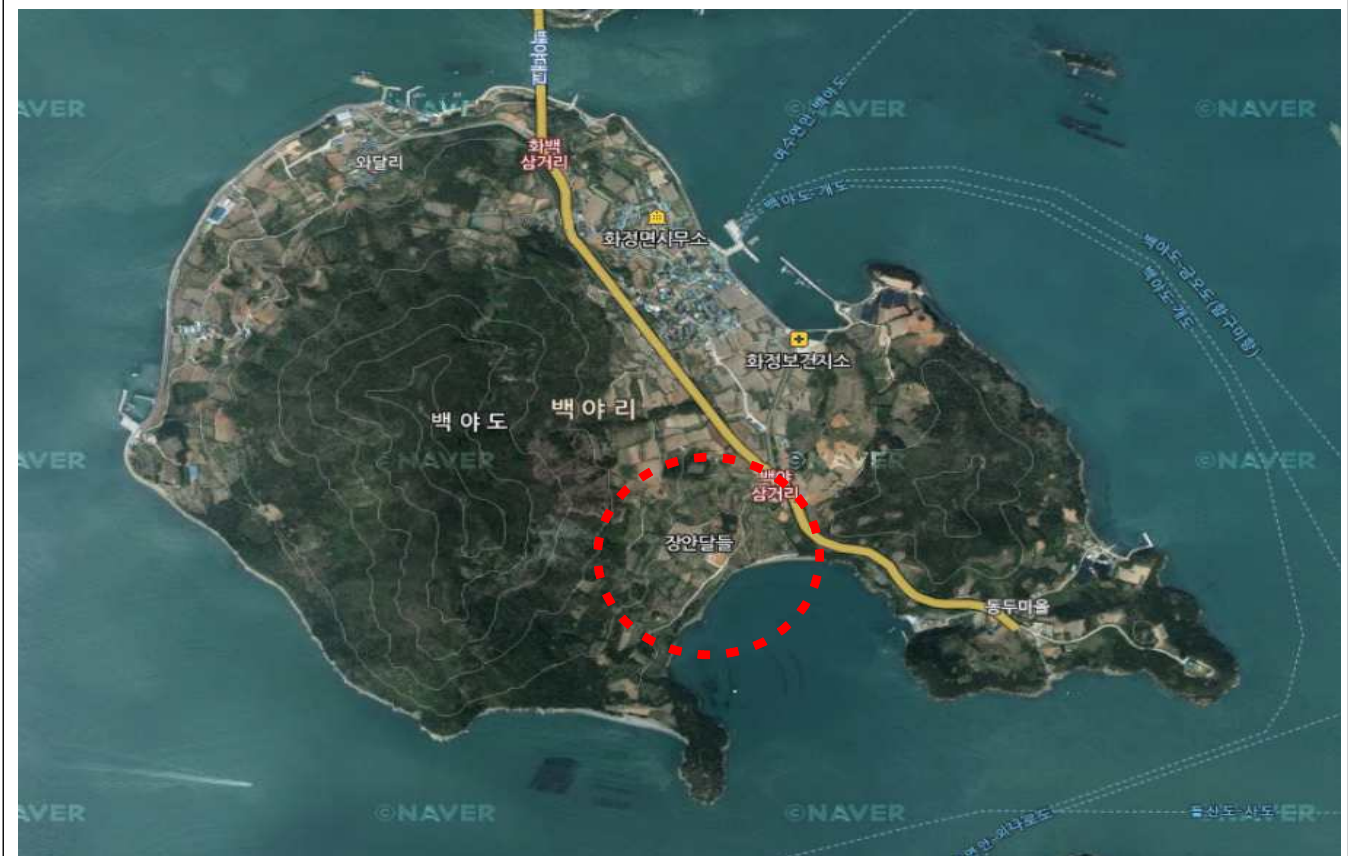

## 전문건설업 폐업 공고

전문건설업 폐업신고에 따라 신고사항을 「건설산업기본법」 제20조의2(건설업의 폐업 등) 및 같은 법 시행규칙 제20조의3(건설업등록말소의 공고)에 따라 폐업 처리하였음을 다음과 같이 공고합니다.

2018년 7월 9일

## 여 수 시 장

### 1. 폐업대상 업체

상 호	영업 소재지	폐업대상 건설업종	업종등록번호	폐업일자	폐업사유
(주)우성플랜트 김병우	여수산단로 292-23 (평여동)	가스시설시공업제1종	여수2016-23-01	2018. 7. 9.	사업포기

2. 공고 기간 : 2018. 7. 9.~7.24.(15일)

3. 공고 장소 : 여수시 홈페이지 및 시보

4. 기타

본 신고사항은 건설산업기본법 시행규칙 제20조의3(건설업 등록말소의 공고)에 따라 건설산업정보시스템(<http://www.kiscon.net>)에 공고되었음을 알려드립니다.

## 통 장 모 집 재 공 고(4차)

쌍봉동 통장 임기만료에 따라 『여수시 이장·통장·반장 임명에 관한 규칙』 제 3조의 규정에 따라 아래와 같이 해당 관할 통장을 모집하오니, 희망자는 기간 내 신청하여 주시기 바랍니다.

### - 다 음 -

1. 모집통장 : 36통장

- 관할구역 : 36통(소호동 한화사택)

2. 공고(접수)기간 : '18. 7. 9. ~ '18. 7. 13. 【4일간】

3. 접수장소 : 쌍봉동주민센터[여수시 흥국로 25(학동)]

4. 신청자격

- 가. 모집공고일 기준 당해 통 구역 내 1년 이상 거주하는 20세 이상의 주민
- 나. 봉사정신과 사명감이 강하고 주민을 지도할 능력이 있는 자

5. 신청 제외자

- 가. 금고이상의 형을 받고 그 집행이 종료되지 아니한 자
- 나. 파산선고를 받고 복권되지 아니한 자
- 다. 법원의 판결 또는 다른 법률에 의하여 자격이 상실 또는 정지된 자

6. 선출방법

- 가. 신청자가 1인일 경우 심사 후 특별한 결격사유가 없을 경우 동장 직권임명
- 나. 신청자가 2인 이상일 경우 선임기준안에 의한 심사를 거쳐 동장이 최종선임

7. 제출서류

- 가. 통장후보자지원신청서 1부, 주민추천서 1부
- 나. 기타 해당자에 한하여 제출할 서류(경력에 따라 별도 추가 가점배정)
  - ▶ 사회복지시설 및 봉사단체 경력증명서, 상훈(표창장 등 사본)

8. 기타사항

- 가. 제출된 서류는 일체 반환하지 않습니다.
- 나. 제출서류의 경력 및 자격내용 허위판명 즉시 통장 임명을 해임합니다.
- 다. 기타 자세한 사항은 쌍봉동주민센터 (☎659-1574)로 문의하시기 바랍니다.

2018. 7. 9.

쌍 봉 동 장



## 통장 후보자 지원신청서

지원대상	여수시 쌍봉동 (     )통장									
사 진 (3×4cm)	성 명		(한자)		생년 월일	(연령 만 세)	성별	남·여		
	주 소				거주 기간	. . . . ~ 현재( 년) (해당 리·통 주민등록 거주기간)				
	연락처		휴대폰 자택(사무실)		이메일	@				
	직 업		(구체적 기재)							
최종학력 및 주요경력	년	월	일	내 용					비고	
봉사활동실적 (자원봉사센터 또는 공공기관에서 인정하는 봉사실적)	봉사활동 장소		활동기간		활동시간		활동내용		비고	
수상내역 (공공기관 상훈에 한함)	훈격 (기관명)		수상부문			수상일자			비고	

본인은 상기 내용이 틀림없음을 확인하며 위의 내용과 관련 필요사항을 열람 또는 발급에 동의하며, 「여수시 이장·통장 임명 등에 관한 규칙」 제4조의 규정에 따라 이장·통장 후보자 지원신청서를 제출합니다.

년      월      일

신청인

(인)

여수시 쌍봉동장 귀하

- ※ 첨부 : 1. 주민등록등·초본, 2. 자격 및 주요경력 증빙서류(해당자에 한함)  
 3. 주민총회 등에서 추천을 받은 경우 추천서 및 회의록(해당자에 한함)  
 4. 주민 20명 이상 추천의 경우 주민 추천서(해당자에 한함)

## 주민 추천서

### ○ 통장 추천 대상자

- 성 명 : (한자 : )
- 생년월일 :
- 주 소 :
- 연 락 처 : (휴대전화 : )

상기인을 여수시 쌍봉동 ( )통장으로 추천합니다.

### ○ 추천인 명단

연번	성 명	생년월일	주 소	날인(서명)	추천일



## 통 장 모 집 재 공 고(4차)

쌍봉동 통장 임기만료에 따라 『여수시 이장·통장·반장 임명에 관한 규칙』 제 3조의 규정에 따라 아래와 같이 해당 관할 통장을 모집하오니, 희망자는 기간 내 신청 하여 주시기 바랍니다.

### - 다 음 -

**1. 모집통장 : 41통장**

- 관할구역 : 41통(소호동 한국바스프 사택)

**2. 공고(접수)기간 : '18. 7. 9. ~ '18. 7. 13. 【4일간】**

**3. 접수장소 : 쌍봉동주민센터[여수시 흥국로 25(학동)]**

**4. 신청자격**

- 가. 모집공고일 기준 당해 통 구역 내 1년 이상 거주하는 20세 이상의 주민
- 나. 봉사정신과 사명감이 강하고 주민을 지도할 능력이 있는 자

**5. 신청 제외자**

- 가. 금고이상의 형을 받고 그 집행이 종료되지 아니한 자
- 나. 파산선고를 받고 복권되지 아니한 자
- 다. 법원의 판결 또는 다른 법률에 의하여 자격이 상실 또는 정지된 자

**6. 선출방법**

- 가. 신청자가 1인일 경우 심사 후 특별한 결격사유가 없을 경우 동장 직권임명
- 나. 신청자가 2인 이상일 경우 선임기준안에 의한 심사를 거쳐 동장이 최종선임

**7. 제출서류**

- 가. 통장후보자지원신청서 1부, 주민추천서 1부
- 나. 기타 해당자에 한하여 제출할 서류(경력에 따라 별도 추가 가점배정)
  - ▶ 사회복지시설 및 봉사단체 경력증명서, 상훈(표창장 등 사본)

**8. 기타사항**

- 가. 제출된 서류는 일체 반환하지 않습니다.
- 나. 제출서류의 경력 및 자격내용 허위판명 즉시 통장 임명을 해임합니다.
- 다. 기타 자세한 사항은 쌍봉동주민센터 (☎659-1574)로 문의하시기 바랍니다.

2018. 7. 9.

쌍 봉 동 장

## 통장 후보자 지원신청서

지원대상	여수시 쌍봉동 (     )통장									
사 진 (3×4cm)	성 명		(한자)		생년 월일	(연령 만 세)	성별	남·여		
	주 소				거주 기간	. . . . ~ 현재( 년) (해당 리·통 주민등록 거주기간)				
	연락처		휴대폰 자택(사무실)		이메일	@				
	직 업		(구체적 기재)							
최종학력 및 주요경력	년	월	일	내 용						비고
봉사활동실적 (자원봉사센터 또는 공공기관에서 인정하는 봉사실적)	봉사활동 장소		활동기간		활동시간		활동내용			비고
수상내역 (공공기관 상훈에 한함)	훈격 (기관명)		수상부문				수상일자			비고

본인은 상기 내용이 틀림없음을 확인하며 위의 내용과 관련 필요사항을 열람 또는 발급에 동의하며, 「여수시 이장·통장 임명 등에 관한 규칙」 제4조의 규정에 따라 이장·통장 후보자 지원신청서를 제출합니다.

년       월       일

신청인 (인)

여수시 쌍봉동장 귀하

- ※ 첨부 : 1. 주민등록등·초본, 2. 자격 및 주요경력 증빙서류(해당자에 한함)  
 3. 주민총회 등에서 추천을 받은 경우 추천서 및 회의록(해당자에 한함)  
 4. 주민 20명 이상 추천의 경우 주민 추천서(해당자에 한함)

## 주민 추천서

### ○ 통장 추천 대상자

- 성 명 : (한자 : )
- 생년월일 :
- 주 소 :
- 연 락 처 : (휴대전화 : )

상기인을 여수시 쌍봉동 ( )통장으로 추천합니다.

### ○ 추천인 명단

연번	성 명	생년월일	주 소	날인(서명)	추천일

## 통 장 모 집 재 공 고

쌍봉동 통장 임기만료에 따라 『여수시 이장·통장·반장 임명에 관한 규칙』 제 3조의 규정에 따라 아래와 같이 해당 관할 통장을 모집하오니, 희망자는 기간 내 신청 하여 주시기 바랍니다.

### - 다 음 -

**1. 모집통장 : 13통장**

- 관할구역 : 13통(학동 신동아파밀리에아파트 102, 103, 104동)

**2. 공고(접수)기간 : '18. 7. 9. ~ '18. 7. 16. 【7일간】**

**3. 접수장소 : 쌍봉동주민센터[여수시 흥국로 25(학동)]**

**4. 신청자격**

- 가. 모집공고일 기준 당해 통 구역 내 1년 이상 거주하는 20세 이상의 주민
- 나. 봉사정신과 사명감이 강하고 주민을 지도할 능력이 있는 자

**5. 신청 제외자**

- 가. 금고이상의 형을 받고 그 집행이 종료되지 아니한 자
- 나. 파산선고를 받고 복권되지 아니한 자
- 다. 법원의 판결 또는 다른 법률에 의하여 자격이 상실 또는 정지된 자

**6. 선출방법**

- 가. 신청자가 1인일 경우 심사 후 특별한 결격사유가 없을 경우 동장 직권임명
- 나. 신청자가 2인 이상일 경우 선임기준안에 의한 심사를 거쳐 동장이 최종선임

**7. 제출서류**

- 가. 통장후보자지원신청서 1부, 주민추천서 1부
- 나. 기타 해당자에 한하여 제출할 서류(경력에 따라 별도 추가 가점배정)
  - ▶ 사회복지시설 및 봉사단체 경력증명서, 상훈(표창장 등 사본)

**8. 기타사항**

- 가. 제출된 서류는 일체 반환하지 않습니다.
- 나. 제출서류의 경력 및 자격내용 허위판명 즉시 통장 임명을 해임합니다.
- 다. 기타 자세한 사항은 쌍봉동주민센터 (☎659-1574)로 문의하시기 바랍니다.

2018. 7. 9.

쌍 봉 동 장

## 통장 후보자 지원신청서

지원대상	여수시 쌍봉동 (     )통장									
사 진 (3×4cm)	성 명		(한자)		생년 월일	(연령 만 세)	성별	남·여		
	주 소				거주 기간	. . . . ~ 현재( 년) (해당 리·통 주민등록 거주기간)				
	연락처		휴대폰 자택(사무실)		이메일	@				
	직 업		(구체적 기재)							
최종학력 및 주요경력	년	월	일	내 용					비고	
봉사활동실적 (자원봉사센터 또는 공공기관에서 인정하는 봉사실적)	봉사활동 장소		활동기간		활동시간		활동내용		비고	
수상내역 (공공기관 상훈에 한함)	훈격 (기관명)		수상부문			수상일자			비고	

본인은 상기 내용이 틀림없음을 확인하며 위의 내용과 관련 필요사항을 열람 또는 발급에 동의하며, 「여수시 이장·통장 임명 등에 관한 규칙」 제4조의 규정에 따라 이장·통장 후보자 지원신청서를 제출합니다.

년      월      일

신청인

(인)

여수시 쌍봉동장 귀하

- ※ 첨부 : 1. 주민등록등·초본, 2. 자격 및 주요경력 증빙서류(해당자에 한함)  
 3. 주민총회 등에서 추천을 받은 경우 추천서 및 회의록(해당자에 한함)  
 4. 주민 20명 이상 추천의 경우 주민 추천서(해당자에 한함)

## 주민 추천서

### ○ 통장 추천 대상자

- 성 명 : (한자 : )  
 - 생년월일 :  
 - 주 소 :  
 - 연 락 처 : (휴대전화 : )

상기인을 여주시 쌍봉동 ( )통장으로 추천합니다.

### ○ 추천인 명단

[illegible]



## 통 장 모 집 재 공 고

쌍봉동 통장 임기만료에 따라 『여수시 이장·통장·반장 임명에 관한 규칙』 제 3조의 규정에 따라 아래와 같이 해당 관할 통장을 모집하오니, 희망자는 기간 내 신청 하여 주시기 바랍니다.

### - 다 음 -

**1. 모집통장 : 14통장**

- 관할구역 : 14통(학동 신동아파밀리에아파트 107, 110, 117동)

**2. 공고(접수)기간 : '18. 7. 9. ~ '18. 7. 16. 【7일간】**

**3. 접수장소 : 쌍봉동주민센터[여수시 흥국로 25(학동)]**

**4. 신청자격**

- 가. 모집공고일 기준 당해 통 구역 내 1년 이상 거주하는 20세 이상의 주민
- 나. 봉사정신과 사명감이 강하고 주민을 지도할 능력이 있는 자

**5. 신청 제외자**

- 가. 금고이상의 형을 받고 그 집행이 종료되지 아니한 자
- 나. 파산선고를 받고 복권되지 아니한 자
- 다. 법원의 판결 또는 다른 법률에 의하여 자격이 상실 또는 정지된 자

**6. 선출방법**

- 가. 신청자가 1인일 경우 심사 후 특별한 결격사유가 없을 경우 동장 직권임명
- 나. 신청자가 2인 이상일 경우 선임기준안에 의한 심사를 거쳐 동장이 최종선임

**7. 제출서류**

- 가. 통장후보자지원신청서 1부, 주민추천서 1부
- 나. 기타 해당자에 한하여 제출할 서류(경력에 따라 별도 추가 가점배정)
  - ▶ 사회복지시설 및 봉사단체 경력증명서, 상훈(표창장 등 사본)

**8. 기타사항**

- 가. 제출된 서류는 일체 반환하지 않습니다.
- 나. 제출서류의 경력 및 자격내용 허위판명 즉시 통장 임명을 해임합니다.
- 다. 기타 자세한 사항은 쌍봉동주민센터 (☎659-1574)로 문의하시기 바랍니다.

2018. 7. 9.

쌍 봉 동 장

## 통장 후보자 지원신청서

지원대상	여수시 쌍봉동 (     )통장									
사 진 (3×4cm)	성 명		(한자)		생년 월일	(연령 만 세)	성별	남·여		
	주 소				거주 기간	. . . . ~ 현재( 년) (해당 리·통 주민등록 거주기간)				
	연락처		휴대폰 자택(사무실)		이메일	@				
	직 업		(구체적 기재)							
최종학력 및 주요경력	년	월	일	내 용						비고
봉사활동실적 (자원봉사센터 또는 공공기관에서 인정하는 봉사실적)	봉사활동 장소		활동기간		활동시간		활동내용			비고
수상내역 (공공기관 상훈에 한함)	훈격 (기관명)		수상부문				수상일자			비고

본인은 상기 내용이 틀림없음을 확인하며 위의 내용과 관련 필요사항을 열람 또는 발급에 동의하며, 「여수시 이장·통장 임명 등에 관한 규칙」 제4조의 규정에 따라 이장·통장 후보자 지원신청서를 제출합니다.

년      월      일

신청인

(인)

여수시 쌍봉동장 귀하

- ※ 첨부 : 1. 주민등록등·초본, 2. 자격 및 주요경력 증빙서류(해당자에 한함)  
 3. 주민총회 등에서 추천을 받은 경우 추천서 및 회의록(해당자에 한함)  
 4. 주민 20명 이상 추천의 경우 주민 추천서(해당자에 한함)

## 주민 추천서

### ○ 통장 추천 대상자

- 성 명 : (한자 : )
- 생년월일 :
- 주 소 :
- 연 락 처 : (휴대전화 : )

상기인을 여수시 쌍봉동 ( )통장으로 추천합니다.

### ○ 추천인 명단

연번	성 명	생년월일	주 소	날인(서명)	추천일