

아름다운 여수, 행복한 시민



제 222 호

2018년 11월 30일(금)

여 수 시 보

시 정 지 표

- | | |
|---------|------|
| 1. 시민공감 | 감동시정 |
| 1. 균형있는 | 상생경제 |
| 1. 사람중심 | 나눔복지 |
| 1. 품격있는 | 문화관광 |
| 1. 살기좋은 | 정주환경 |

■ 발행인 : 여수시장 ■ 발행소 : 공보담당관실 / 여수시 시청로 1(학동) ☎ 659-3023 FAX) 659-5803

목 차

【고 시】

- 여수시 고시 제2018-363호 2018년 사방지 지정 고시 /3

【공 고】

- 여수시 공고 제2018-2598호 보상계획 열람공고(주삼동 장곡마을~봉계저수지 도로개설공사) /14
- 여수시 공고 제2018-2614호 주민의견 청취 공고 /21
- 여수시 공고 제2018-2615호 여수 도시관리계획(도로, 주차장) 결정 변경(안) 열람공고 /22
- 여수시 공고 제2018-2626호 종포 해양공원 공영주차장 CCTV 설치에 따른 행정예고 /23

회								
람								

사방지 지정 고시

여수시 고시 제2018-363호

「사방사업법」 제4조 및 같은법 시행령 제2조, 같은법 시행규칙 제2조, 「토지이용규제 기본법」 제8조 규정에 따라 사방사업(사방댐, 계류보전) 시행지에 대하여 아래와 같이 사방지로 지정·고시하고, 이에 따른 지형도면을 고시합니다.

2018. 11. 30.

여 수 시 장

1. 사방지 지정내역 : 4개소(중흥동 산193번지 외 3개소/붙임참조)
2. 사방지 지정사유 : 사방사업 시행지 지정관리
3. 지정사업의 종류 : 사방사업(사방댐, 계류보전)
4. 사방지 지형도면 : 붙임도면 참조
5. 이해관계인은 우리시에 비치된 관계도서를 열람하시기 바라며, 기타 문의사항은 여수시 산림과 산림보호팀(061-659-4619)로 문의하시기 바랍니다.

붙임 1. 사방지 지정 조서 1부.

2. 사방 지정구역 도면 1부. 끝.

사 방 지 지 정 조 서

토 지	성 명	대한불교 *** 흥** 외 2명
소유자	주 소	여수시 중흥동 ** 외 2
토 지 의 소 재 지		여수시 중흥동 산193외 3개소
조 사 년 월 일		2018년 3월 일
사업계획승인년월일		2018년 4월 일
사방지지정면적		1,487㎡
사방지지정이유		<p>2018년도 사방사업을 실시할 지역에 사방사업법 제4조,</p> <p>같은법시행령 제2조, 같은법시행규칙 제2조 및 경상남도</p> <p>사방지관리규정 제2조 제3항 규정에 따라 지정함.</p>
<p>조사자 직급 : 지방녹지주사보</p> <p>성 명 : 김 미 래 (인)</p>		

사방지 지정 내역

토 지 소 재 지				지목	지적 (㎡)	지정면적 (㎡)	토지소유자 또는 점유자		비고
시군	읍면	리동	지번				주 소	성 명	
계					2,189,375	1,487			
소계						713			
여수		중흥	산193	임	1,086,669	713	여수시 중흥동 **	대한불교 흥** ***	사방댐
							서울특별시 중구 필동 3가 **	학교법인 **대학교	사방댐
소계						774			
여수		중흥	산193	임	1,086,669	682	여수시 중흥동 **	대한불교 흥** ***	계류보전
							서울특별시 중구 필동 3가 **	학교법인 **대학교	계류보전
여수		중흥	76	전	46	35		여수시	계류보전
여수		중흥	1638-39	천	15,317	48		국(국토교통부)	계류보전
여수		중흥	1639	도	674	9		국(국토교통부)	계류보전

사 방 지 지 정 조 서

토 지	성 명	(주)일* 외 2명
소유자	주 소	서울특별시 마포구 *** 외 2
토 지 의 소 재 지		여수시 화양면 안포리 산320-1외 3
조 사 년 월 일		2018년 3 월 일
사업계획승인년월일		2018년 4 월 일
사방지지정면적		702 m²
사방지지정이유		2018년도 사방사업을 실시할 지역에 사방사업법 제4조, 같은법시행령 제2조, 같은법시행규칙 제2조 및 경상남도 사방지관리규정 제2조 제3항 규정에 따라 지정함.
조사자 직급 : 지방녹지주사보 성 명 : 김 미 래 (인)		

사방지 지정 내역

토 지 소 재 지				지목	지적 (㎡)	지정면적 (㎡)	토지소유자 또는 점유자		비고
시군	읍면	리동	지번				주 소	성 명	
계					114,670	702			
여수	화양	안포	산320-1	임	72,164	25	서울특별시 마포구 도화동 ***-**	(주)일*	
여수	화양	안포	산321	임	7,339	484	울산광역시 중구 복산동 ***-*	이*문	
여수	화양	안포	산277-1	구	2,083	29	국	국(국토교통부)	
여수	화양	안포	1840	구	33,084	164	국	국(국토교통부)	

사방지지정조서

토 지	성 명	이*우 외 6
소유자	주 소	광양시 금호동 624-7 **아파트 외 6
토 지 의 소 재 지		여수시 율촌면 가장리 산36-3외 4
조 사 년 월 일		2018년 3 월 일
사업계획승인년월일		2018년 4 월 일
사방지지정면적		882 m ²
사방지지정이유		<p>2018년도 사방사업을 실시할 지역에 사방사업법 제4조,</p> <p>같은법시행령 제2조, 같은법시행규칙 제2조 및 경상남도</p> <p>사방지관리규정 제2조 제3항 규정에 따라 지정함.</p>
<p>조사자 직급 : 지방녹지주사보</p> <p>성 명 : 김 미 래 (인)</p>		

사방지 지정 내역

토 지 소 재 지				지목	지적 (㎡)	지정면적 (㎡)	토지소유자 또는 점유자		비고
시군	읍면	리동	지번				주 소	성 명	
계					128,285	882			
여수	울촌	가장	산36-3	임	11,314	167	광양시금호동624-7**아파트 광양시중동1655*****아파트	이*우 박*선	
여수	울촌	가장	산36-4	임	12,487	466	광양시금호동624-7**아파트 광양시중동1655*****아파트	이*우 박*선	
여수	울촌	가장	산36-5	임	8,323	41	광양시금호동624-7**아파트 광양시중동1655*****아파트	이*우 박*선	
여수	울촌	가장	산37	임	10,004	199	경기도 화성시 병점동 847 ***마을 *****	김*상	
여수	울촌	가장	산39	임	86,157	9	서울특별시 마포구 노고산동 **-*** **빌딩	김*주 유*연 유*연	

[별지 제2호서식]

번호: 제2018년-1호

사방지 지정구역 도면



<지정내역> : 사방지(사방담)

토지 소재지					사방지 지정	
시.군, 읍.면, 동.리	지번	지목	면적(m ²)		지정면적(m ²)	고시번호.일자
소 계			1,086,669		713	
여수		중흥	산193	임	1,086,669	713

[별지 제2호서식]

번호: 제2018년-2호

사방지 지정구역 도면

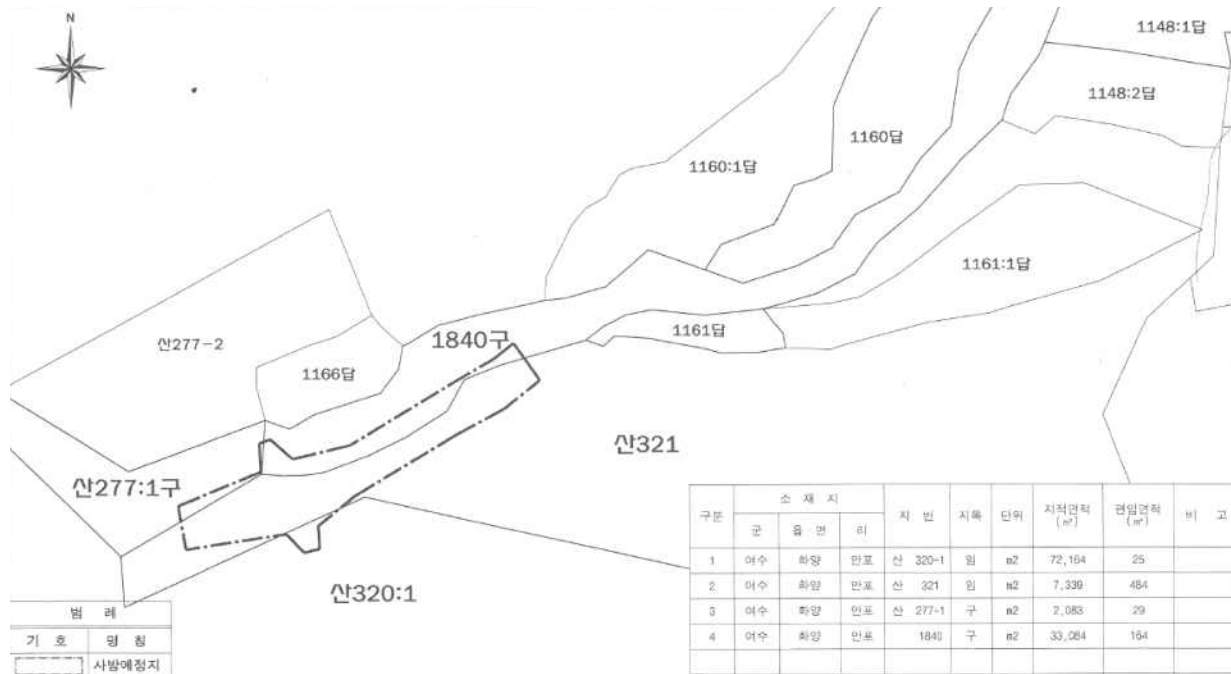

<지정내역>

[] : 사방지(사방댐)

토지 소재지						사방지 지정	
시·군, 읍·면, 동·리			지번	지목	면적(㎡)	지정면적(㎡)	고시번호·일자
소 계					114,670	702	
여수시	화양면	안포리	산320-1	임	72,164	25	
여수시	화양면	안포리	산321	임	7,339	484	
여수시	화양면	안포리	산277-1	구	2,083	29	
여수시	화양면	안포리	1840	구	33,084	164	

[별지 제2호서식]

번호: 제2018년-3호

사방지 지정구역 도면

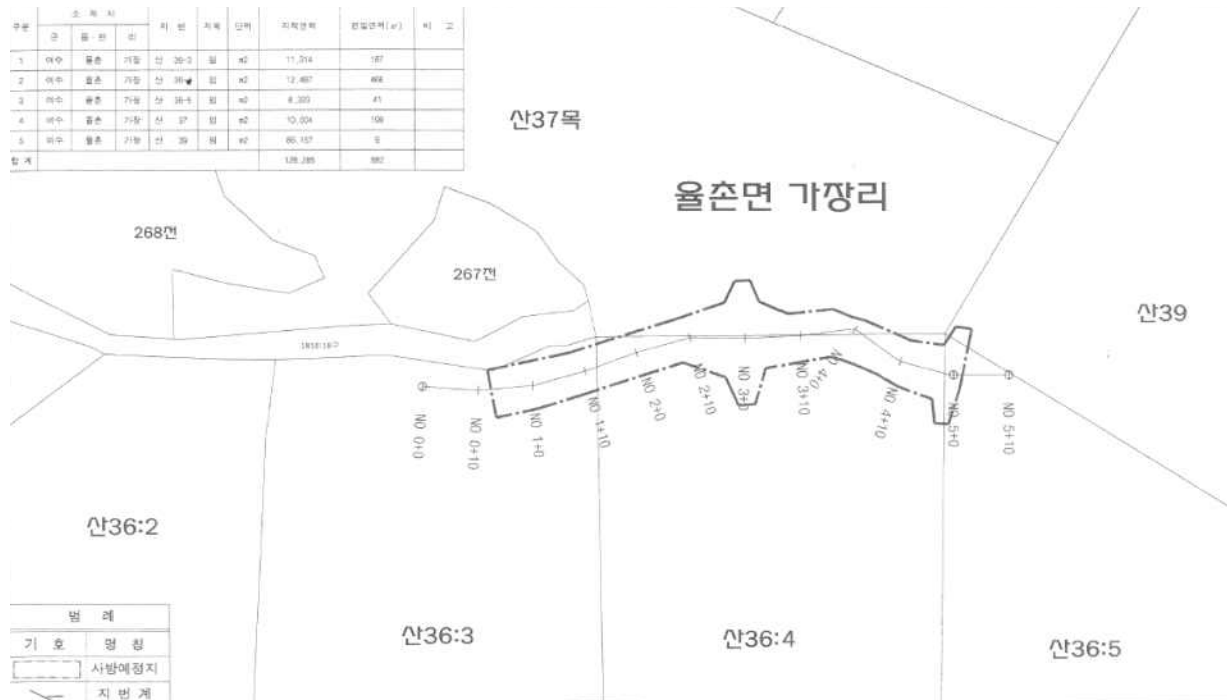

<지정내역>

[---] : 사방지(사방댐)

토지 소재지					사방지 지정	
시·군, 읍·면, 동·리		지번	지목	면적(㎡)	지정면적(㎡)	고시번호·일자
소 계				128,285	882	
여수시	울촌면	가장리	산36-3	임	11,314	167
여수시	울촌면	가장리	산36-4	임	12,487	466
여수시	울촌면	가장리	산36-5	임	8,323	41
여수시	울촌면	가장리	산37	임	10,004	199
여수시	울촌면	가장리	산39	임	86,157	9

번호: 제2018년-4호

사방지 지정구역 도면

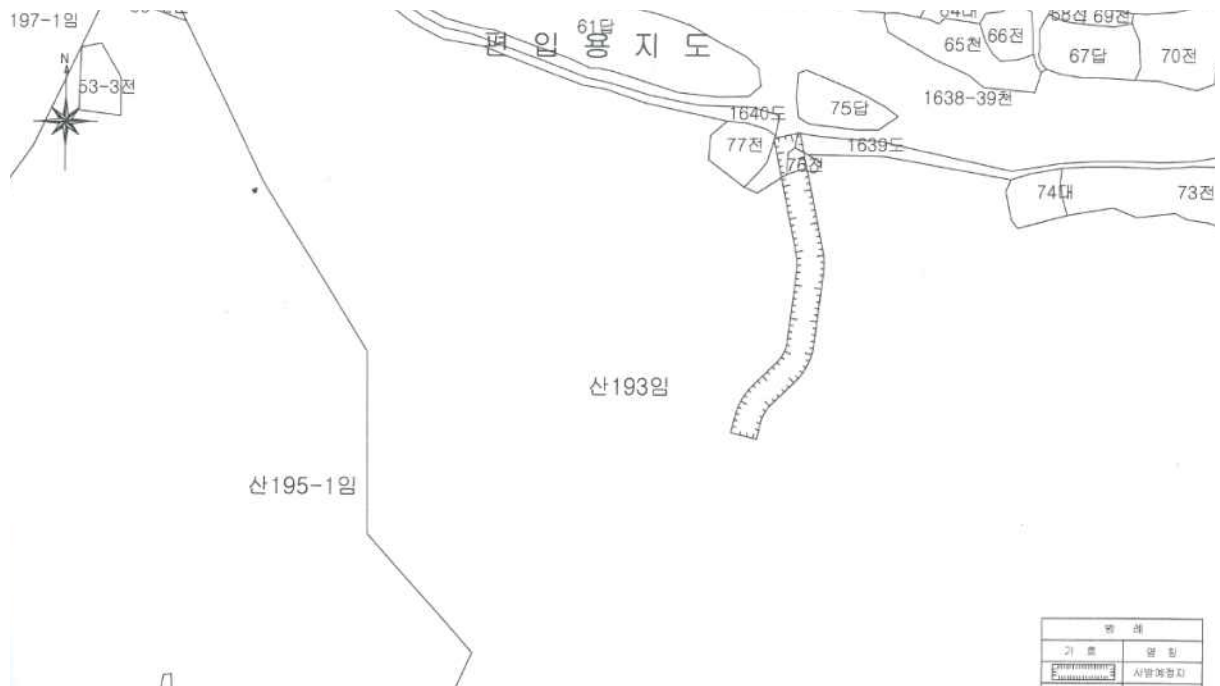

<지정내역>

▨ : 사방지(계류보전)

토지 소재지					사방지 지정		
시.군, 읍.면, 동.리			지번	지목	면적(m ²)	지정면적(m ²)	고시번호.일자
소 계					1,102,706	774	
여수		중흥	산193	임	1,086,669	682	
여수		중흥	76	전	46	35	
여수		중흥	1638-39	천	15,317	48	
여수		중흥	1639	도	674	9	

보상계획 열람 공고

우리시에서 시행하는 『주삼동 장곡마을~봉계저수지 도로개설공사』 구간에 편입되는 토지 등에 대하여 손실보상을 실시하고자 「공익사업을 위한 토지 등의 취득 및 보상에 관한 법률」 제15조에 따라 다음과 같이 공고하오니 토지소유자 및 이해관계인은 손실보상계획을 열람하시기 바라며, 의견이 있을 때에는 공고기간 내에 의견서를 서면으로 제출하여 주시기 바랍니다.

2018. 11. 30.

여 수 시 장 (인)

1. 사업개요

- 사 업 명 : 주삼동 장곡마을~봉계저수지 도로개설공사
- 사업시행자 : 여수시장
- 사 업 량 : L=350m B=12m(7,699m²)

2. 열람공고기간 : 2018. 11. 30. ~ 12. 14. (15일간, 초일 불 산입 14일)

3. 열람방법 : 보상대상 토지 및 물건조서는 여수시 게시판 및 홈페이지에 게재하고, 우리 시 도로과에 비치하여 일반인에게 열람

여수시 홈페이지 주소 : www.yeosu.go.kr게재

4. 보상시기 : 추후 감정평가 후 개별 통지

5. 보상방법 및 절차(감정평가업체 추천 및 보상금 산정)

- 보상평가는 2명의 감정평가업자로 하되, 열람기간 만료 후 30일 이내에 보상대상 토지면적의 2분의1이상에 해당하는 토지소유자와 토지소유자 총수의 과반수의 동의가 있을 경우 추가로 1명의 감정평가업자 선정이 가능함(보상금은 감정평가업자의 평가액을 산술평균한 금액으로 지급)
- 협의가 성립하지 아니하거나 할 수 없을 경우에는 「공익사업을 위한 토지 등의 취득 및 보상에 관한 법률」 제28조 등이 정하는 바에 따라 수용재결 신청 및 진행할 예정임

7. 기 타 : 편입 토지 등의 소유자와 관계인에 대하여는 개별 통지하나 주소나 거소불명으로 통지를 받지 못한 경우에는 「공익사업을 위한 토지 등의 취득 및 보상에 관한 법률」 시행령 제8조(협의의 절차 및 방법 등) 규정에 의거 본 공고로 갈음하며 자세한 사항은 여수시 도로과(☎061-659-4066)로 문의바랍니다.

주삼동장곡마을~봉계저수지도로개설공사편입토지조서

작성자 : 행정9급 문지환

연번	토지소재지		지적 (㎡)	편입(분할후)		지목	소유자		이해관계인		
	소재지	지번		지번	면적 (㎡)		주소	성명	성명 또는 명칭	주소	권리 의 종류 및 내용
계	24필지		28,840		7,699			23명	2명		
1	봉계동	614-2	314	분할 예정	173	도	여수시	여수시			
2	봉계동	609	944	분할 예정	248	도	여수시	여수시			
3	봉계동	608	924	분할 예정	571	전	전라남도 곡성군 입면 송전로 2*	빈*남			
4	봉계동	607-1	932	분할 예정	630	전	경기도광명시하안로3**,1***동1**호 (하안동,고층주공아파트)	민*기			
5	봉계동	607-2	893	분할 예정	376	전	전라남도 여수시 봉계*길 2*-(봉계동)	신*임	여수시 산림조합	전라남도 여수시 만성로 80-1(미평동)	근저 당권
6	봉계동	603-1	655	분할 예정	32	전	전라남도 여수시 봉계*길 2*-(봉계동)	허*열			
7	봉계동	603-2	995	분할 예정	576	전	전라남도 여수시 봉계*길 *(봉계동)	최*남			
8	봉계동	604	1,732	분할 예정	5	전	전라남도여수시소호로5**,8**호 (소호동,한화케미칼사택)	공*희	여천농업 협동조합	전라남도여수시 학동1길19(학동)	근저 당권 지상 권

9	봉계동	602	1,666	분할 예정	776	전	여천시봉계동3** (전남여수시봉계*길4*-*)	김*길			
10	봉계동	810	536	분할 예정	92	도		국(건설부)			
11	봉계동	808-30	4,898	분할 예정	25	구거		국(농림수 산부)			
12	봉계동	201	1,312	분할 예정	345	전	여천시봉계동5** (전남여수시봉계*길4*-*)	김*주			
13	봉계동	203	1,848	분할 예정	436	전	여천군쌍봉면봉계리5** (전남여수시봉계*길3*)	김*섭			
14	봉계동	202	2,136	분할 예정	1,072	전	전남 여수시 봉계*길 4*	최*춘			
15	봉계동	210-2	1,223	분할 예정	213	전	전라북도 무주군 설천면 구천동로 9**-1*	박*순	여천농업 협동조합	전라남도 여수시 학동 42	근저 당권 지상 권
16	봉계동	210-3	674	분할 예정	308	전	여천군쌍봉면봉계리5** (전남여수시봉계*길4*)	김*곤			
17	봉계동	산76-2	1,388	분할 예정	250	임	충청남도아산시배방읍연화로3*,8**동1***호 (연화마을휴먼시아8단지)	김*관			
18	봉계동	211-2	1474* 1474/1 540	분할 예정	575* 1474/1 540	전	전라남도 여수시 여수산단로 **-(봉계동)	박*기			
18-1	봉계동	211-2	1474* 66/154 0	분할 예정	575* 66/154 0	전	전라남도 여수시 국동*길 2*(국동)	전*준			
19	봉계동	211-10	66* 1474/1 540	분할 예정	14* 1474/1 540	도	전라남도 여수시 여수산단로 **-(봉계동)	박*기			
19-1	봉계동	211-10	66* 66/154 0	분할 예정	14* 66/154 0	도	전라남도 여수시 국동*길 2*(국동)	전*준			

20	봉계동	211	1,375	분할 예정	355	전	전라남도 여수시 신기북*길 *-*(신기동)	신*유			
21	봉계동	196- 2	866*1/ 2	분할 예정	324*1/ 2	전	전라남도여수시봉계대곡길6*,1**동6**호 (봉계동,대광오투필)	이*필			
21-1	봉계동	196- 2	866*1/ 2	분할 예정	324*1/ 2	전	전라남도여수시봉계대곡길6*,1**동6**호 (봉계동,대광오투필)	김*자			
22	봉계동	196- 4	274	분할 예정	243	전	전라남도여수시여문*로5*-2*,1**동1***호 (문수동,코아루수아파트)	노*동			
23	봉계동	196- 6	1,170	분할 예정	58	전	전라남도여수시선원*길6*,2**동1***호 (선원동,우미이노스빌)	문*식			
24	봉계동	212- 2	545	분할 예정	2	전	전라남도 여수시 신기북*길 *-*(신기동)	신*유			

주삼동 장곡마을~봉계저수지 도로 개설공사 편입 물건 조서

작성자 : 행정9급 문지환

일련번호	소재지	지번	물건의 종류	구조및 규격	면적 및 수량		소유자		관계인			비고
							성명	주소	성명	주소	권리 관계	
계		8건					8명					
1	봉계동	608	비닐하우스	철골	84	m²	빈*남	전라남도 곡성군 입면송전로 2*				
			컨테이너		18	m²						
			감나무		7	주						
			가시오가피 나무		3	주						
			모과나무		1	주						
			매실나무		2	주						
			단풍나무		3	주						
			벗나무		2	주						
			은행나무		1	주						
			석류나무		10	주						

2	봉계동	607-1	컨테이너		18	m²	민*기	경기도광명시하안로3**,1***동1**호 (하안동,고층주공아파트)				
3	봉계동	202	울타리	그물망 h1m	83	m²	최*춘	여천군쌍봉면봉계리5** (전남여수시봉계*길4*)				
			석류나무		4	주						
			감나무		7	주						
			매실나무		2	주						
			비파나무		1	주						
			복숭아나무		2	주						
4	봉계동	211-2	축사	철골	151	m²	박*기	전라남도 여수시 여수산단로 *-*(봉계동)				
			가추	철골	77	m²						
			대문	철재	4.1	m²						
			울타리	철재	19.5	m²						
			정화조		1	식						
			관정		1	식						
			복숭아나무		2	주						
			감나무		7	주						
			석류나무		3	주						
			살구나무		1	주						

			포도나무		1	주						
			모과나무		1	주						
			매실나무		5	주						
5	봉계동	610	비닐하우스	철골	84	m²	김*욱	전남 여수시 봉계*길 7*				
6	봉계동	607-2	관정		1	식	신*임	전라남도 여수시 봉계*길 2*-*				
7	봉계동	196-2	매실나무		6	주	김*자	전라남도 여수시 봉계대곡길 6*, 1**동 6**호				
			감나무		11	주						
			관정		1	식						
			울타리	그물망 h1m	126	m²						
8	봉계동	196-4	울타리	그물망 h1m	48	m²	노*동	전라남도 여수시 여문*로 5*-2*, 1**동 1***호				

의견서

사업명	주삼동 장곡마을~봉계저수지 도로개설공사		
사업장 위치			
사업자	전라남도 여수시장		
의견제출자	성명	생년월일	
	주소	전화번호	
제출의견			
기 타			
<p>「공익사업을 위한 토지 등의 취득 및 보상에 관한 법률」 제21조 같은 법 시행령 제11조에 따라 사업인정에 관한 의견을 제출합니다.</p> <p style="text-align: right; margin-right: 100px;">2018년 월 일</p> <p style="text-align: center; margin-top: 20px;">제출자 (서명 또는 인)</p> <p style="margin-top: 20px;">전라남도 여수시장 귀하</p>			

소하천구역 및 소하천예정지 지정을 위한 주민의견 청취

우리 시에서 수립하여 전라남도의 승인을 받은 소하천정비종합계획(재수립)에 대하여 「소하천정비법」 제2조 및 제4조에 따라 소하천구역과 소하천예정지를 지정하기 위하여 「소하천정비법」 제11조, 같은 법 시행령 제10조, 「토지이용규제 기본법」 제8조 및 같은법 시행령 제6조 규정에 따라 당해 지역주민의 의견을 청취하고자 다음과 같이 공고합니다.

2018년 11월 30일

여 수 시 장

1. 소하천현황

- 위 치 : 전라남도 여수시 남면, 돌산읍, 소라면, 율촌면, 화양면, 미평동, 둔덕동, 만덕동, 쌍봉동, 시전동, 여천동, 주삼동, 삼일동, 묘도동 일원
- 규 모 : 소하천 109개소(총 연장 L=153.016km)
- 결 정 사유 : 소하천정비종합계획(재수립)

구분	소하천	소하천연장(km)	면별	소하천	소하천연장(km)
남 면	신화천 외 5개소	7.590	만덕동	덕대천외 2개소	4.995
돌산읍	작금3천 외 15개소	18.596	쌍봉동	소제천	1.186
소라면	하관천 외 23개소	32.970	시전동	웅천천	1.799
율촌면	삼산천 외 17개소	27.322	여천동	군장천외 1개소	2.218
화양면	나진2천 외 19개소	26.661	주삼동	봉강2천외 2개소	3.011
미평동	죽림천	1.572	삼일동	자내천외 11개소	19.262
둔덕동	용수천	2.550	묘도동	묘읍천	3.284
총 계	소하천 109개소	153.016			

2. 주민의견 청취 목적

- 「소하천정비법」 제6조에 따른 같은법 제2조 및 제4조에 의한 소하천구역과 소하천예정지 지정
- 「토지이용규제 기본법」 제8조 및 같은법 시행령 제6조에 의한 지역·지구 등의 지정

3. 의견청취 기간 및 도서열람 장소

- 의견청취 기간 : 2018년 11월 30일 ~ 12월 14일(14일간)
- 열람 장소 : 여수시청(건설과), 해당 읍·면·동사무소

4. 주민의견 제출

- 제출기간 : 의견청취 기간 내
- 제출방법 : 열람장소에 비치된 도서열람 후 양식에 따라 서면 제출

5. 기타 자세한 내용은 여수시 건설과(☎ 061-659-4037)로 문의하시기 바랍니다.

여수 도시관리계획(도로, 주차장) 결정 변경(안) 주민 등의 의견청취 열람공고

여수 도시관리계획(도로, 주차장) 결정 변경(안)에 대하여 「국토의 계획 및 이용에 관한 법률」 제25조, 제28조, 같은 법률 시행령 제22조에 따라 주민 및 이해관계인에게 의견을 청취하고자 하오니 의견이 있으신 분은 열람기간 내에 서면으로 제출하여 주시기 바랍니다.

2018.11.30.

여 수 시 장

1. 도시관리계획 결정(변경) 조서

■ 도로 결정(변경) 조서

구분	규 모				기능	연장 (m)	기점	종점	사용 형태	주요 경과지	최초 결정일	비고
	등급	류별	번호	폭원 (m)								
기정	소로	2	850	8	국지 도로	96	소2-832 신기동 112-1대	소2-833 신기동 112-8대	일반 도로		전고-9호 92.01.25	
변경	소로	2	850	8	국지 도로	106	소2-832 신기동 112-1대	소2-849 신기동 112-14대	일반 도로			

■ 도로 결정(변경) 사유서

구분	변경전 도로명	변경후 도로명	변경 내용	변경 사유
변경	소로 2-850	소로 2-850	- 소로 2-850 선형 변경 : 기정 L=96m, B=8m : 변경 L=106m, B=8m, 증 10m	주차장 54 및 55의 변경에 따른 주민 교통편의 도모를 위한 우회도로 계획

■ 주차장 결정(변경) 조서

구분	도면표시번호	시설명	위치	면적(㎡)			최초 결정일	비고
				기정	변경	변경 후		
변경	54	노외주차장	신기동 112-1번지 일원	782.6	증) 850.7	1,633.3	여고-85호 06.06.13	1.
폐지	55	노외주차장	신기동 113-15번지 일원	444.7	감) 444.7	-	여고-85호 06.06.13	2.

■ 주차장 결정(변경) 사유서

도면표시번호	시설명	변경 내용	변경 사유
54	노외주차장	- 주차장 면적 변경 : 기정 782.6㎡ : 변경 1,633.3㎡, 증 850.7㎡	신기동 홍국상가 주변 상권 활성화 및 지역 주민 주차 편의 제공을 위한 주차장 확장
55	노외주차장	- 주차장 55(444.7㎡) 폐지	주차장 54로의 합병으로 인한 주차장 폐지

2. 여수 도시관리계획(도로, 주차장) 결정 변경(안)도면: 게재 생략

3. 열람장소: 여수시청 도시계획과

4. 공고기간: 2018.11.30. ~ 2018.12.14.(14일간)

5. 기타 자세한 사항은 우리시 홈페이지(<http://www.yeosu.go.kr/>)에 게재되어 있으며,
도시계획과(☎061-659-4011)로 문의하여 주시기 바랍니다.

종포 해양공원 공영주차장 CCTV 설치에 따른 행정예고

여수시 종포 해양공원 공영주차장 내 시설물 보호와 각종 사건·사고를 예방하기 위하여 설치한 방법용 CCTV의 설치내용과 취지를 미리 알려 이해 관계인 및 지역 주민들의 의견을 듣고자 개인정보 보호법 제25조와 동법시행령 제23조 및 행정절차법 제46조의 규정에 의하여 다음과 같이 행정예고 합니다.

2018. 11. .

여 수 시 장

1. 설치목적

여수시 종포 해양공원 공영주차장 내 시설물 보호와 각종 사건·사고를 예방하기 위하여 방법용 CCTV 설치

2. 관련근거

- 『개인정보보호법』 제25조(영상정보처리기기의 설치, 운영 제한)
- 『개인정보보호법 시행령』 제23조(영상정보처리기기 설치 시 의견수렴)
- 『행정절차법』 제46조(행정예고)
- 『행정절차법 시행령』 제24조(행정예고의 대상)

3. 설치내역

- 설 치 명 : 종포 해양공원 공영주차장 CCTV 설치
- 시 행 청 : 여수시청 해양항만레저과
- 행정예고(공고) 및 의견제출 기간 : 2018. 12. 3. ~ 2018. 12. 23.(20일간)
- 공고방법 : 구보 및 홈페이지(<http://www.yeosu.go.kr>)
- 설치관련 정보

설치 예정지	설치대수	설치시기	비고
종포 해양공원 공영주차장 (여수시 종화동 526-10번지 일원)	CCTV 16대	2018년 12월	

4. 의견제출

- 본 행정예고(공고)에 대하여 의견이 있는 경우 기관, 단체 또는 개인은 공고 기간 내에 아래와 같이 의견서(붙임)을 작성하여 여수시청 주차관리팀으로 방문, 우편 및 팩스 등의 방법으로 제출하여 주시기 바랍니다.
 - 가. 행정예고사항에 대한 의견(찬·반 여부와 그 이유)
 - 나. 의견제출자의 성명(단체인 경우 단체명 및 대표자 성명), 주소, 연락처 등
 - 다. 문의 및 의견제출 안내
 - 라. 공청회 개최계획 : 없음
- ※ 제출기한 내 의견서 제출이 없을 때에는 의견 없음으로 간주함

붙임 : 견 제출서(양식) 1부. 끝.

종포 해양공원 공영주차장 CCTV 설치에 따른 의견 제출서

종포 해양공원 공영주차장 CCTV 설치에 따른 의견 제출서				
사 업 명	종포 해양공원 공영주차장 CCTV 설치사업			
의견 제출자	성 명 (개인/단체)		생년월일	
	주 소		전화번호	
설치예정위치		검토의견 (의견제출내용)		
<p>종포 해양공원 공영주차장 방법용 CCTV 설치와 관련하여 위와 같이 의견을 제출합니다.</p> <p>2018년 11월 일</p> <p>제 출 자 : (서명 또는 인)</p> <p>여수시장 귀하</p>				