

아름다운 여수, 행복한 시민

 제 2019-63호 2019년4월4일(목)	여 수 시 보	<p style="text-align: center;">시 정 지 표</p> <div style="display: flex; justify-content: space-between;"> <div style="writing-mode: vertical-rl;"> 1. 시민공감 1. 균형있는 1. 사람중심 1. 품격있는 1. 살기좋은 </div> <div style="writing-mode: vertical-rl;"> 1. 감동상 1. 나눔문화 1. 정주환경 </div> <div style="writing-mode: vertical-rl;"> 1. 시정 1. 경제 1. 복지 1. 관광 1. 환경 </div> </div>								
■ 발행인 : 여수시장 ■ 발행소 : 공보담당관실 / 여수시 시청로 1(학동) ☎ 659-3023 FAX) 659-5803										
<div style="border: 1px solid black; padding: 2px; display: inline-block;"> 목 자 </div>										
<p>【고 시】</p> <p>○여수시 고시 제2019-91호 여수시 화양농공단지 산업단지개발계획(변경) 고시 /3 [별표1] 화양농공단지 개발 변경</p> <p>【공 고】</p> <p>○여수시 공고 제2019-914호 도로지정 공고(용주리 1281-24) /4 ○여수시 공고 제2019-916호 여수시 자원봉사발전위원회 위원 후보자 모집 /5 ○여수시 공고 제2019-919호 여수 도시계획시설(도로)사업 실시계획(변경)인가를 위한 사전공람공고 /9 ○여수시 공고 제2019-921호 도로지정공고 /12 ○여수시 공고 제2019-927호 도로지정 공고[돌산읍 우두리 317-8 외 28필지] /14 ○여수시 공고 제2019-930호 도로지정공고(돌산읍 평사리 산 289, 산289-2번지) /15 ○여수시 여서동 공고 제2019-19호 여서동 26, 313통장 모집 공고 /17</p>										
회 람	<table border="1" style="width: 100%; height: 40px;"> <tr> <td></td><td></td><td></td><td></td><td></td><td></td><td></td><td></td><td></td> </tr> </table>									

여수시보는 공문서로서의 효력을 갖습니다

여수시 화양농공단지 산업단지개발계획(변경) 고시

「산업입지 및 개발에 관한 법률」 제7조의4, 제8조 및 같은법 시행령 제9조, 제10조에 따라 여수시 화양농공단지의 개발계획 변경후 이를 다음과 같이 고시합니다.

2019. 4. 3.

여 수 시 장

1. 사업시행지의 위치(변경없음-별첨): 여수시 화양면 화동리 일원
2. 농공단지의 지정목적 및 필요성(변경없음-별첨)
3. 주요유치업종 및 유치업종 배치계획(업종축소-별첨)
 - 가. 기존 : 화학, 폐기물, 식료품, 금속, 전자, 기타 제품제조
 - 나. 변경 : 식료품, 금속, 전자, 기타제품 제조(C10, C24, C25, C29, C26, C28, C33)
4. 토지이용계획 및 주요기반시설계획(변경없음-별첨)
 - 가. 면 적 : 119,306.9m²
 - 나. 토지이용계획도 : 변경없음
 - 다. 주요시설지원계획 : 변경없음
5. 농어촌 환경 및 문화재 보전에 관한사항(변경없음-별첨)
6. 기타 자세한 사항은 여수시 산단지원과(061-659-3637)로 문의 하여 주시기 바랍니다.

도로지정 공고

여수시 화양면 용주리 1281-24번지 건축신고와 관련하여 건축법 제2조제1항제 11호, 같은 법 제45조제1항에 따라 아래와 같이 도로로 지정·공고합니다.

1. 도로 지정 공고 내역

도 로 위 치		도로길이 (m)	도로너비 (m)	도로면적 (㎡)	관련지번 및 이해 관계인 동의 여부	비고
계		152	4	927	도로대장 참조 (허가민원과 비치)	
화양면 나진리	1279-1		4	154		
	1280		4	56		
	1281-4		4	130		
	1281-24		4	415		
	1526-6		4	172		

2. 관련도서 : 생략(여수시청 허가민원과에 비치)

3. 기타사항

도로 지정과 관련된 의문사항에 대하여는 여수시청 허가민원과
(061-659-4111)로 문의하시기 바랍니다.

2019. 4. 3.

여 수 시 장

공 고(안)

「여수시 자원봉사활동 지원조례」 제5조에 따라 여수시 자원봉사발전위원회를 구성함에 있어 모집 인원 및 자격요건 등을 미리 알려 여수시 자원봉사발전위원회에 참여 할 위원 후보자를 모집 하고자 「여수시 각종 위원회 구성 및 운영 조례」 제6조의 규정에 의하여 다음과 같이 공고합니다.

2019년 4월 일

여 수 시 장

여수시 자원봉사발전위원회 위원 후보자 모집 공고

1. 모집기간 : 2019. 4. 4. ~ 4. 18.(15일간)
2. 모집인원 : 10명
3. 위원회 역할 : 여수시 자원봉사 발전에 관한 시책을 강구하여 시민의 자원봉사활동을 적극 권장하고 지원
 - 자원봉사 활동의 발전에 관한 기본 시책 수립
 - 자원봉사 관련 시책의 조정 및 협의
 - 자원봉사 공공사업의 실시 및 관련 주요 사항의 심의·의결
 - 자원봉사센터의 건의 사항 및 기타 위원장이 부의하는 사항의 심의·의결
4. 자격기준
 - 공고일 현재 1365자원봉사포털 가입자로서 자원봉사 활동에 전문 지식과 경험을 갖춘 자
5. 선정방법 : 서면 심사 후 적격자 선정
6. 선정기준
 - 해당 분야에 대한 학식과 경험이 풍부한 사람
 - 동일한 조건인 경우 여성과 자원봉사활동 실적 우수자 우선 선정
7. 대상자 선정 통보 : 2019. 4월중(개별 통보)

8. 접수장소 : 여수시 사회복지과(☎ 659-3692)

9. 신청방법 : 붙임 지원 신청서 및 이력서를 작성하여 직접 제출 또는
우편, 팩스(659-5820), 전자우편(chj4067@korea.kr) 신청

10.제출서류 : 여수시 자원봉사발전위원회 위원 공개 모집 지원 신청서
(자격증명 서류 포함) 및 자필 이력서 각 1부

※ 소정의 신청서 양식은 여수시청 홈페이지(<http://www.yeosu.go.kr>) 고시 공고
또는 자원봉사센터 홈페이지에서 다운받아 사용하실 수 있습니다.

11.기타 참고사항

- 제출된 서류는 반환하지 않습니다.
- 위원의 임기는 2년으로 하며 연임 할 수 있습니다.
- 위원회 참석 시 예산의 범위 내에서 참석 수당을 지급합니다.
- 동일인이 3개를 초과하는 위원회의 위원, 동일 위원회에서 3회 이상 연임되어
위촉 될 수 없습니다.
- 기타 자세한 사항은 여수시 사회복지과(☎061-659-3692)로 문의 하시면
상세히 안내해 드리겠습니다.

여수시 자원봉사발전위원회 위원 공개모집 지원 신청서

			접수 번호		
성명	한글 :		연락처	자택:	
	한자 :			휴대폰:	
주민등록번호	(만 세)				
주소 (도로명 주소)					
직업 (구체적으로 기재)			직장소재지		
			직종		
여수시 거주기간	. . ~ . . (년 월)				
각종 위원회 참여경력	위원회명	직위	기간	비고	
			. . ~ . .		
기타 특기사항					
<p>위와 같이 여수시 자원봉사발전위원회 위원으로 참여하고자 지원 신청하 오며, 기재사항은 사실과 다름없음을 확인합니다.</p> <p style="text-align: center;">2019년 4월 일</p> <p style="text-align: right;">신청인 : (서명 또는 날인)</p> <p>여수시장 귀하</p>					
붙임 : 1. 이력서(사진 부착) 1부 2. 자격증명 서류 1부				신청 수수료 : 없음	

사 진	이 력 서				
	성명(한자)		주 민 등 록 번 호		
			-		
	생년월일	년 월 일생 (만 세)			
등록기준지					
주 소					
년 월 일	학 력 사 항			학 교 명	
년 월 일	경 력 사 항			기 관 명	
년 월 일	포 상 및 형 별 사 항			기 관 명	

이력서의 모든 기재 내용은 사실과 틀림없습니다.

2019년 4월 일

작 성 자 : (서명/인)

여수 도시계획시설(도로)사업 실시계획(변경)인가를 위한 사전공람공고

여수 도시계획시설(도로)사업 실시계획(변경)인가를 위하여 「국토의 계획 및 이용에 관한 법률」제90조 및 같은 법 시행령 제99조에 따라 일반인 및 이해관계인이 열람할 수 있도록 공고하오니 의견이 있으신 분은 공고 기간 내에 서면으로 의견을 제출하여 주시기 바랍니다.

2019. 4. .

여 수 시 장

1. 사업시행지의 위치(변경없음): 여수시 문수동 760-1번지 일원
2. 사업의 종류 및 명칭(변경없음)
 - 가. 종 류: 여수 도시계획시설(도로: 소로3-393호)사업
 - 나. 명 칭: 문수동 허문마을 도시계획도로 개설
3. 사업의 면적 또는 규모(변경없음)
 - 가. 면 적: 467.6㎡
 - 나. 규 모: L=75m, B=6m
4. 사업시행자의 성명 및 주소(변경없음)
 - 가. 성 명: 여수시장
 - 나. 주 소: 전라남도 여수시 시청로 1(학동)
5. 사업의 착수예정일 및 준공예정일(변경)
 - 가. 착수예정년월일: 2018. 3.26.
 - 나. 준공예정년월일: (당초)2019.12.31. (변경) 2021.12.31.
6. 수용 또는 사용할 토지 또는 건물의 소재지.지번.지목 및 면적, 소유권과 소유권외의 권리의 명세 및 그 소유자.권리자의 성명.주소(변경): 붙임 참조
7. 공람기간: 2019. 4.11. ~ 2019. 4.25.(14일간)
8. 공람장소: 여수시 도시계획과, 도로과
9. 기타 자세한 사항은 여수시 도시계획과(☎061-659-4012)로 문의하여 주시기 바랍니다.

□ 수용 또는 사용할 토지 또는 건물의 소재지.지번.지목 및 면적, 소유권과 소유권이외의 권리의 명세 및 그 소유자.권리자의 성명.주소

○ 토지조서(변경없음)

순번	지 번	지목	면적		소 유 자		비고
			대장	편입면적	성 명	주 소	
1	760-6	전	351	98.1	정맹*	전라남도 여수시 여문2로 15*(문수동)	
2	759-5	대	5	0.5	김진*	전라남도 여수시 문수동 75*	
3	761-4	대	81.7	23.9	김진*	서울특별시 은평구 갈현로45나길 3, 비0*호(갈현동)	
4	762-10	대	160.1	0.2	여수시문수동 허문부락새마을회	전라남도 여수시 문수동 762-*	
5	762-9	도	1	1.0	여수시문수동 허문부락새마을회	전라남도 여수시 문수동 762-*	
6	762-11	대	104.8	50.7	김진*	서울특별시 은평구 갈현로45나길 3, 비0*호(갈현동)	
7	763-6	대	237.2	87.0	오춘*	전라남도 여수시 문수동 763-*	
8	763-8	도	23	0.4	조이*	전라남도 여수시 문수동 73*	
9	869-9	도	195	111.7	채윤*	전라남도 여수시 문수동 72*	
10	869-12	전	110	32.4	김운*	전라남도 여수시 문수동 70*	
11	869-8	대	165	3.5	박성*	전라남도 여수시 문수4길 12*(문수동)	
12	869-13	도	29	2.1	채윤*	전라남도 여수시 문수동 72*	
13	917-24	도	20	3.8	국	국토교통부	
14	884-12	답	40	20.8	국	여수시	
15	917-21	도	1,631.3	2.9	국	국토교통부	
16	917-23	도		7.3	국	국토교통부	
17	884-11	도	247	21.3	정국*	전라남도 여수시 문수동 77*	
계			3,401	467.6			

○ 지장물 조서
(당초)

번호	토 지 소 재 지			수량	구 분							비고
	동	지번	지목		가옥	부속 건물	한전주	지장목				
								감나무	배나무	비파나 무	은행나 무	
1	문수동	761-3	대	개	1	1		1				
		762-6	대	개								
		761-4	대	개								
		762-11	대	개								
2	"	763-1	대	개	1	1		4	2	1		
		763-6	대	개								
		763-7	대	개								
3	"	869-3	전	개	1	1						
		869-12	전	개								
		869-9	전	개								
4	"	884-12	답	개			1					
5	"	760-6	전	개							6	
계				개	3	3	1	5	2	1	6	

(변경)

번호	소재지	지 번	물건의 종류	구조 및 규격	수량	소 유 자		비고	
						성 명	주 소		
1	문수동	761-3	가옥	목재,시멘트	1동	김진*	서울특별시 은평구 갈현로 45나길 3, 비0*호 (갈현동)		
		762-6	부속건물	콘크리트 스레트	1동				
		761-4	지장목	감나무	1주				
		762-11							
2	문수동	763-1	가옥	시멘트,판넬	1동	오춘*	여수시 문수동 763-*		
		763-6	화장실	화장실(조립식)	1동				
			지장목	감나무	6주				
				배나무	1주				
				763-7	비파나무				1주
3	문수동	869-3	가옥	시멘트, 벽돌	1동	김운*	문수동 70*		
		869-12	창고	조립식	1동				
		869-9							
4	문수동	884-12	한전주		1주	한국전력 공사			
5	문수동	760-6	지장목	은행나무	6주	정맹*	여문2로 15*		
6	문수동	869-8	담장	벽돌	1식	박성*	여수시 문수4길 12-*	바닥 포함	
			화장실	가건물	1식				
			수도계량기		1식				
			간판		2식				

도로 지정 공고

여수시 돌산읍 우두리 343-37번지 상 건축신고와 관련하여 건축법 제2조제1항 제11호 및 같은 법 제45조제1항에 따라 아래와 같이 도로로 지정·공고합니다.

1. 도로 지정 공고 내역

도 로 위 치		도로길이 (m)	도로너비 (m)	도로면적 (m ²)	관련지번 및 이해 관계인 동의 여부	비 고
계		37	4	113m ²	도로대장 참조 (허가민원과 비치)	
돌산읍 우두리	343-37	37	4	113	“	
이 하 빈 칸						

2. 관련도서 : 생략(여수시청 허가민원과에 비치)

3. 기타사항

도로 지정과 관련된 의문사항에 대하여는 여수시청 허가민원과
(061-659-4113)로 문의하시기 바랍니다.

2019. 4. 4.

여 수 시 장

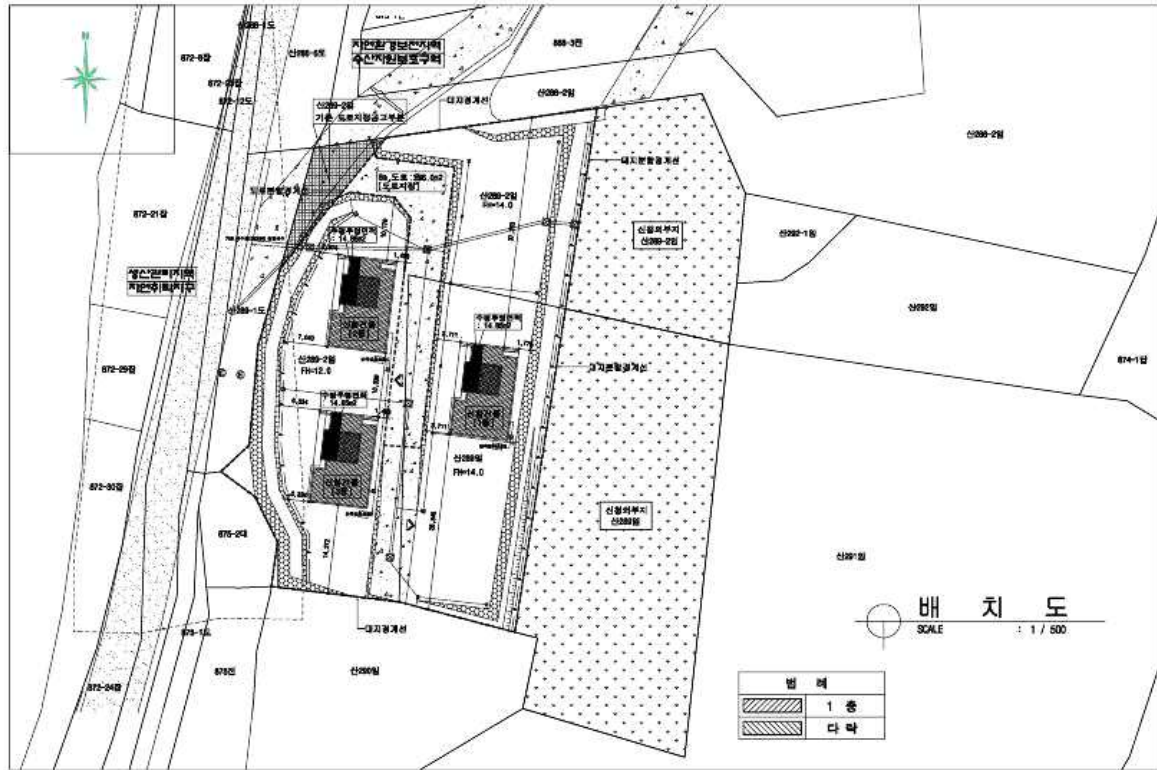

도로 지정 공고

여수시 돌산읍 우두리 317-8번지 상 건축허가와 관련하여 건축법 제2조제1항제11호 및 같은 법 제45조제1항에 따라 아래와 같이 도로로 지정·공고합니다.

1. 도로 지정 공고 내역

도 로 위 치		도로길이(m)	도로너비(m)	도로면적(m ²)	관련지번 및 이해 관계인 동의 여부	비 고
계		571.9m	3.5~5m	2,737m ²	도로대장 참조 (허가민원과 비치)	
우두리	237	-	-	22	2019년 제1회 여수시 건축위원회 심의 원안가결 -도로지정 심의 (우두리317-8번지 외 28필지)	
"	243	-	-	91		
"	245	-	-	65		
"	244	-	-	298		
"	246	-	-	18		
"	246-1	-	-	81		
"	322	-	-	26		
"	319	-	-	12		
"	320	-	-	195		
"	317-8	-	-	184		
"	326-4	-	-	51		
"	327	-	-	3		
"	326-3	-	-	41		
"	326-2	-	-	77		
"	326-9	-	-	30		
"	326-1	-	-	55		
"	333-1	-	-	23		
"	332-2	-	-	2		
"	333	-	-	109		
"	332	-	-	56		
"	336-2	-	-	162		
"	337	-	-	11		
"	337-2	-	-	129		
"	337-1	-	-	95		
"	307-1	-	-	37		
"	340-1	-	-	262		
"	340-5	-	-	7		
"	340-4	-	-	100		
"	345-14	-	-	3		
"	317-8	-	-	492	도로지정 동의	
이 하 빈 칸						

2. 관련도서 : 생략(여수시청 허가민원과에 비치)

3. 기타사항

도로 지정과 관련된 의문사항에 대하여는 여수시청 허가민원과(061-659-4101)로 문의하시기 바랍니다.

2019. 4. 4.

여 수 시 장

도로 지정 공고

여수시 돌산읍 금봉리 산289, 산289-2번지 상 건축신고와 관련하여 건축법 제2조제1항제11호 및 같은 법 제45조제1항에 따라 아래와 같이 도로로 지정·공고합니다.

1. 도로 지정 공고 내역

도 로 위 치		도로길이 (m)	도로너비 (m)	도로면적 (m ²)	관련지번 및 이해 관계인 동의 여부	비 고
계				336m ²	도로대장 참조 (허가민원과 비치)	
돌산읍 금봉리	산 289	18m	6m	109m ²	“	
	산 289-2	38m	6m	227m ²		
이 하 빈 칸						

2. 관련도서 : 생략(여수시청 허가민원과에 비치)

3. 기타사항

도로 지정과 관련된 의문사항에 대하여는 여수시청 허가민원과 (061-659-4113)로 문의하시기 바랍니다.

2019. 4. 4.

여 수 시 장

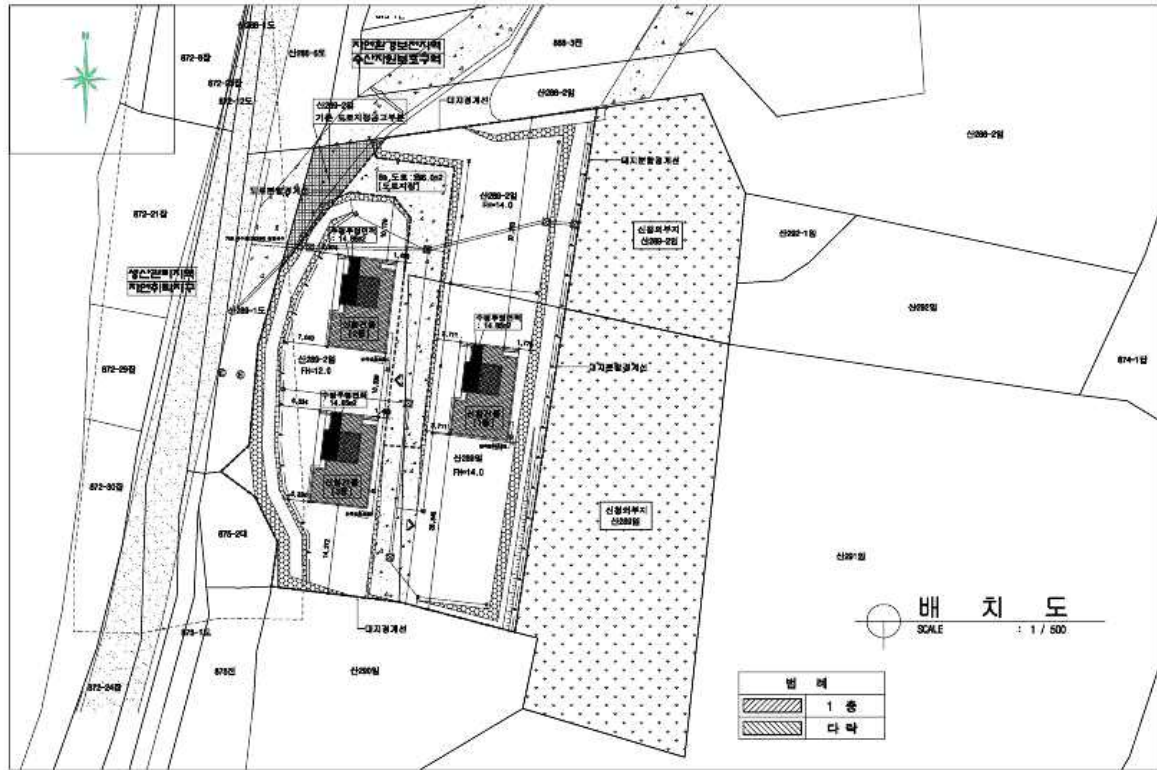

통장 모집 공고

「여수시 리·통·반 설치 및 운영조례」 제5조 및 「여수시 이장·통장·반장 임명에 관한 규칙」 제4조(이·통장의 임명)에 의거 관할 구역의 통장을 아래와 같이 모집하오니 희망자는 기간 내에 신청하시기 바랍니다.

1. 모집대상 : 2명(여서동 26, 31통장)

- 26통 관할구역 : 현대건설아파트 105, 106, 107동, 19동 상가
- 31통 관할구역 : 현대산업아파트 301동

2. 신청기간 : 2019. 4. 4.(목)~ 4. 15.(월) / 11일간

3. 자격요건

- 모집 공고일 기준 당해 통 관할구역 내에 1년 이상 거주하는 20세 이상인 자
- 주민총회나 공동주택입주자 회의 등에서 선출된 사람이거나 해당 통에 거주하는 20명 이상의 추천을 받은 자
- 지역주민에게 신망이 두터우며 봉사정신과 사명감, 활동력이 강한 사람
- 주민을 지도할 수 있는 능력과 열의를 가진 사람

4. 통장의 임무

- 행정시책의 홍보와 지역주민의 의견을 수렴하여 행정기관에 전달 반영
- 마을공동체 형성을 위한 복지 도우미 역할 수행
- 폐기물 불법투기 지도단속 및 음식물류 폐기물 수거 협조
- 재난 위험시설 등 사전점검, 각종 사건사고보고, 풍수해복구 및 제설작업 등 지원
- 지역주민 간 화합단결과 이해 조정에 관한 사항

《 부적격자 》 : 위촉 제외 대상자

- ◆ 피성년후견인과 피한정후견인
- ◆ 파산선고를 받은 자로서 복권되지 아니한 자
- ◆ 금고 이상의 형을 받고 그 집행이 종료되거나 또는 집행을 받지 않기로 확정되지 아니한 자
- ◆ 법원의 판결 또는 다른 법률에 의하여 자격이 상실 또는 정지된 자

5. 임 기

- 26통장 : 2019. 4. 15.~2021. 4. 14.
- 31통장 : 2019. 5. 13.~2021. 5. 12.

6. 제출서류 : 지원신청서, 등초본, 자격 및 주요경력 증빙서류(해당자에 한함), 주민추천서

7. 접수 및 문의 : 여서동 주민센터(☎ 659-1475, 담당자 이유준)

※ 접수된 서류는 일체 반환하지 않습니다.

2019. 4. 4.

여 서 동 장