

| | | |
|---|---|---|
| <p>제2019-140호 2019년 7월 26일(금)</p> | <p>시  보 여수시</p> | <p>시 정 지 표 시민공감 감동시정 균형있는 상생경제 사람중심 나눔복지 품격있는 문화관광 살기좋은 정주환경</p> |
|---|---|---|

■ 발행인 : 여수시장 ■ 발행소 : 공보담당관실 / 여수시 시청로 1(학동) ☎ 659-3025 FAX) 659-5803

고 시

| | | | |
|----------|------------|----------------------|---|
| ○ 여수시 고시 | 제2019-222호 | 공유수면 점용·사용 변경 허가 고시 | 3 |
| ○ 여수시 고시 | 제2019-224호 | 2019년도 제2회 추가경정예산 고시 | 4 |

공 고

| | | | |
|----------|-------------|--|----|
| ○ 여수시 공고 | 제2019-1836호 | 연안어선(정치성 구획어업) 폐업어선(기관·장비 등) 및 구획어업 시설물(건조기·선별기·쇳닭 등) 등 일괄매각 전자입찰 공고 | 5 |
| ○ 여수시 공고 | 제2019-1843호 | 여수 도시계획시설(도로)사업 실시계획(변경)인가를 위한 의견청취 공고(전라좌수영 동헌 외곽도로) | 11 |
| ○ 여수시 공고 | 제2019-1845호 | 사업자등록 폐업자 영업신고사항 직권말소 예정사실 공시송달 공고 | 19 |
| ○ 여수시 공고 | 제2019-1860호 | 비관리청사업 변경허가증(정정) 2018-4-3 | 20 |
| ○ 여수시 공고 | 제2019-1862호 | 어업면허 처분사항 공고 | 23 |
| ○ 여수시 공고 | 제2019-1864호 | 도로지정 공고[남면 화태리 141-4] | 24 |
| ○ 여수시 공고 | 제2019-1866호 | 2019년도 제5회 여수시 지방임기제공무원 임용시험 시행계획 공고 | 26 |

| | | | | | | | | |
|--------|--|--|--|--|--|--|--|--|
| 회 람 | | | | | | | | |
|--------|--|--|--|--|--|--|--|--|

시보는 공문서로서의 효력을 갖습니다

공유수면 점용·사용 변경 허가 고시

「공유수면 관리 및 매립에 관한 법률」 제8조 규정에 의하여 공유수면 점용·사용 변경 허가 고시 합니다.

| 허가번호 (허가일자) | 점용·사용 장 소 | 면적 (㎡) | 점용·사용 목적 | 변경사항(허가기간) | | 피허가자 | | 비고 |
|-----------------------------|--------------------------------------|------------|-------------------------|---------------------------------|---------------------------------|--------------------|-----|----|
| | | | | 변경전 | 변경후 | 주 소 | 성 명 | |
| 2019-73 (2019. 7.26.) | 여수시 화양면 안포리 25-17번지 지선 공유수면 | 32 (직접) | 수산물 및 어구 운반용 호이스트 설치 | 2014. 3.26. ~ 2019. 3.25. | 2019. 3.26. ~ 2024. 3.25. | 여수시 화양면 화양로 1-8 | 이수동 | |

2019. 7. 26.

여 수 시 장

2019년도 제2회 추가경정 예산 고시

여수시의회 의결을 얻어 확정된 2019년도 제2회 추가경정 예산을 「지방자치법」 제133조 제2항의 규정에 의거 다음과 같이 고시합니다.

- 다 음 -

○ 예산안 규모

(단위 : 백만원)

| 회 계 별 | 2019년도 제2회 추가경정예산 | 2019년도 제1회 추가경정예산 | 증감액 | % | 비고 |
|-------|----------------------|----------------------|--------|-----|----|
| 계 | 1,726,699 | 1,708,953 | 17,746 | 1.0 | |
| 일반회계 | 1,365,108 | 1,352,652 | 12,456 | 0.9 | |
| 특별회계 | 361,591 | 356,301 | 5,290 | 1.5 | |

○ 기금운용 계획

(단위 : 백만원)

| 구 분 | 2018년도 말 조성액 | 2019년도 기금운용계획 | | | 2019년도 말 조성예정액 |
|-----|-----------------|---------------|-------|-------|-------------------|
| | | 수 입 | 지 출 | 증 감 | |
| 당 초 | 76,570 | 8,648 | 5,462 | 3,186 | 79,756 |
| 변 경 | 76,570 | 8,649 | 6,112 | 2,537 | 79,107 |
| 증 감 | - | 1 | 650 | -649 | -649 |

2019. 7. 26.

여 수 시 장

연안어선(정치성 구획어업) 감척사업 폐업어선(기관·장비 등) 및 구획어업 시설물(건조기·선별기·쇠뿔 등) 등 일괄 매각 전자입찰 공고

『연안어선(정치성 구획어업) 감척사업』으로 폐업되는 어선(기관·장비 등) 및 구획어업 시설물(건조기·선별기·쇠뿔 등) 등 일체를 매각하고자 다음과 같이 전자입찰을 공고합니다.

2019년 7월 26일

여 수 시 장

1. 입찰에 부치는 사항【일괄입찰】

가. 건명 : 감척어선(기관·장비), 구획어업 시설물(건조기·선별기·쇠뿔 등) 매각

나. 매각대상 물건 : 감척어선(기관·장비) 및 구획어업(낭장망, 각망) 시설물(건조기·선별기·쇠뿔 등) 총 150점(붙임 목록 참고)

- 보관 장소 : 감척대상 어선, 어구의 소유자가 관리하고 있음
- 입찰자는 사전에 입찰에 붙이는 시설물 상태 등을 반드시 확인하여야 함. 미확인으로 인한 피해 등의 발생은 전적으로 입찰자(낙찰자)의 책임으로 함.
- 사업포기 등으로 매각대상 기관·장비·시설물 등은 변경될 수 있으며, 변경될 시 매각대금 낙찰률에 따라 공제 후 계약함.
- 매각 대상 물품 중 어선(기관·장비 등)은 우리시와 계약한 어선해체처리업자와 협의 후 인수함.

(도난 우려가 있는 전자장비, 의장품 등에 대해서는 대상어선 인수와 동시에 확인 후 어선해체처리업자와 협의를 거쳐 현장에서 전자장비, 의장품 등을 선체로부터 분리 인수할 수 있음)

- 구획어업 시설물(건조기·선별기 등)의 인수시기 및 인수장소는 시설물 소유자와 사전협의한 후 인수함.

다. 매각 예정가격 : ₩ 39,986,300원(감정평가액 199,931,500원의 20%)

라. 전자입찰서 제출 및 보증금 납부 일시

- 2019. 7. 26.(금) 10:00 ~ 2019. 8. 2.(금) 16:00

마. 입찰서 제출처 : 한국자산관리공사 전자자산처분시스템 『온비드』 <http://www.onbid.co.kr>

바. 개찰 일시 : 2019. 8. 6.(화) 10:00

사. 개찰 장소 : 여수시청 어업생산과 입찰집행관 PC

2. 입찰 참가자격

가. 지방자치단체를 당사자로 하는 계약에 관한 법률 시행령 제92조의 규정에 위배되지 않는 자(일반·법인사업자, 개인)로서 온비드 회원으로 등록하고, 공인인증기관에서 발급받은 인증서로 온비드 시스템에 등록을 필한 자

- 나. 본 입찰은 전자입찰에 의하여 집행함으로 한국자산관리공사 전자자산처분 시스템(이하 “온비드: onbid” 라 함)에 이용자 등록을 한 자만이 입찰에 참여할 수 있으며, 미등록자는 “온비드” 홈페이지(<http://www.onbid.co.kr>)의 입찰시스템에 이용자 등록을 하여야 합니다.
- 다. 미자격자가 고의로 입찰에 참가하여 입찰에 관한 서류를 부정하게 행사한 자 또는 고의로 무효의 입찰을 한 자에 해당한다고 판단될 경우에는 지방자치단체를 당사자로 하는 계약에 관한 법률 시행령 제92조 규정에 따라 부정당업자로 제재할 수 있습니다.

3. 입찰 방법

- 가. 본 입찰은 일반경쟁 입찰이며, 입찰서는 “온비드” (<http://www.onbid.co.kr>)를 이용한 전자 입찰 방식으로만 집행합니다.
- 나. 입찰서를 제출하시면 별도의 입찰참가 신청을 하지 않아도 됩니다.
- 다. 입찰서의 제출은 “온비드” 입찰화면에서 전자입찰서를 “온비드” 로 송신하는 방법으로 하되 입찰서 제출시간은 입찰서가 “온비드” 서버에 접수된 시점을 기준으로 합니다.
- 라. 입찰서는 입찰 마감시간까지 제출하여야 하며, 입찰서 제출 후 화면상 응답 메시지를 확인 하는 등의 방법으로 본인의 입찰서가 이상 없이 제출되었음을 직접 확인하여야 합니다.
- 마. 입찰 시작시간 및 입찰 마감시간 등 입찰관련 시간은 온비드상의 시간을 기준으로 합니다.
- 바. 본 입찰에는 2인 이상의 공동 입찰참가가 불가능하고, 한번 제출된 입찰서는 변경 또는 취소가 불가능하며, 동일인이 1회에 한하여 입찰서 제출이 가능하며, 2회 이상 유효한 입찰서가 제출된 입찰서는 무효처리합니다.

4. 입찰 보증금 납부 및 귀속

- 가. 『지방자치단체를 당사자로 하는 계약에 관한 법률 시행령』 제37조 및 동법 시행규칙 제41조에 의하여 입찰금액의 100분의 5 이상에 해당하는 입찰보증금(현금 또는 입금 창구은행이 발행한 수표)을 전자입찰 마감시간까지 “온비드” 입찰화면에서 입찰자에게 부여된 은행 계좌에 입금해야 하며, 입찰보증금 납부에 따른 수수료는 입찰자가 부담해야 합니다.
- 나. 입찰자 본인에게 부여된 입찰보증금 납부계좌의 수취인 명의로는 “신한위탁 “ 또는 ” 하나위탁” 입니다.
- 다. 입찰보증금을 입찰 마감시간까지 보증금 납부계좌로 입금하지 아니한 경우 입찰은 무효로 하며, 입찰보증금 납부 시 은행공동망 등의 장애로 정상적인 납부가 이루어지지 않을 수 있으므로 보증금 납부 여부는 입찰자가 온비드 화면에서 직접 확인하여야 하며, 이를 확인하지 아니하여 입찰자가 입은 불이익 등에 대하여는 입찰자 본인의 책임입니다.
- 라. 낙찰자가 정당한 사유 없이 낙찰일로부터 7일 이내(공휴일 제외)에 계약을 체결하지 아니할 때에는 입찰보증금은 시고에 귀속되며, 부정당업자로서 입찰참가자격 제한처분을 받게됩니다.
- ※ 전자입찰서 제출 및 보증금 납부일시까지 지정계좌에 보증금 미입금 시 입찰 무효
- 마. 입찰보증금 납부 시 “온비드” 에서 입찰서 제출 시 명기된 보증금 전액을 일시금(분할납부 불가)으로 입금하여야 하며, 입찰보증금을 창구에서 수표로 입금하는 경우에는 창구은행이 발행한 수표만 입금 가능합니다.
- ※ 입찰보증금을 「은행창구에서 입금 창구은행 이외의 타은행이 발행한 수표를 입금하는 경우」, 「입찰 보증금액 미만이거나 초과하여 입금한 경우」, 「보증금을 분할하여 입금하는 경우」에는 정상적으로 입금처리가 되지 않음을 알려드립니다.

5. 낙찰자 결정방법

- 가. 2인 이상의 유효한 입찰로서 지방자치단체를 당사자로 하는 계약에 관한 법률 시행령 제41조 **예정가격 이상의 최고가격 입찰자를 낙찰자로 결정**합니다.
- 나. 동일 금액을 입찰하여 낙찰자가 2인 이상이면 “온비드” 시스템상 무작위 추첨방법(난수 발생기에 의한 자동선택 기능)에 의하여 낙찰자를 결정합니다.

6. 입찰의 무효

- 지방자치단체를 당사자로 하는 계약에 관한 법률 시행령 제39조 제4항 및 동법 시행규칙 제42조, “온비드” 상의 회원약관 및 인터넷 입찰참가자 준수규칙에 의합니다.

7. 전자입찰 참가 준비 등의 책임

- 가. 전자입찰 참가 희망업체(개인)의 전산장비 등 준비부족으로 인하여 전자입찰 등록 및 투찰이 곤란할 경우에는 한국자산관리공사 전자자산처분시스템(온비드:onbid) 운용 담당자 (☎1588-5321)에게 문의하시고
- 나. 은행시스템 피크(Peak)시간대의 경우, 은행(온비드 지정 은행계정)의 업무처리 지연 및 시스템 처리 용량 저하로 보증금 납부 및 투찰 불가 상황이 발생할 수 있으므로 입찰자께서는 원활한 투찰을 위해 피크시간대를 피하고 가능하면 입찰 마감일 전일까지 투찰하여 주시기 바랍니다.

※ 은행시스템 피크 시간대 : 오전 10:30~11:30, 오후 14:00~16:00(평일 기준)

8. 입찰의 연기 또는 취소

- “온비드” 시스템의 장애 등 특별한 사정으로 말미암아 예정된 입찰집행이 어려운 경우 입찰집행관은 입찰을 연기 또는 취소할 수 있으며, 입찰 연기 및 취소의 공고는 “온비드” 상(공매공고-연기공고, 취소공고)에 게재합니다.

9. 매매계약 체결 및 대금납부 방법

- 가. 낙찰자는 낙찰일로부터 **7일 이내**에 계약을 체결하여야 하며, 계약체결과 동시에 매각대금 전액을 일시불로 납부하여야 하며, 그 기간 내에 이를 납부하지 아니한 때에는 그 낙찰을 무효로 하며, 입찰보증금은 시금고로 귀속됩니다.
- 나. 매각 물건은 계약 체결 후부터 우리시와 계약된 선박해체업체가 대상어선을 인수하면 즉시 분리, 인수하여야 하며, 정당한 사유 없이 인수를 지연하여 발생하는 제반 문제 등은 낙찰자의 책임으로 합니다.(인수지연시 우리시와 계약된 선박해체업체에서 분리보관 - 발생하는 모든 문제는 낙찰자가 책임)
- 다. 기관·장비 매매대금은 우리 시에서 발급하는 「**납부고지서 겸 영수증**」으로 납부해야 합니다.

10. 기타 사항

- 가. 본 입찰은 한국자산관리공사 전자자산처분 시스템상의 전자입찰로만 진행됩니다.
- 나. 입찰자는 입찰관련 법령 및 전자입찰 관련 법령, 입찰 공고조건, 인터넷입찰 참가자 준수규칙 등 입찰과 관련된 모든 사항을 사전에 충분히 숙지하고 입찰에 참가하여야 하며, 이를 숙지하지 못해 발생한 모든 책임은 입찰자에게 있습니다.

다. 현장 설명은 별도로 실시하지 않으며, 입찰 이후 폐업어선(기관·장비 등) 및 구획어업 시설물(건조기, 선별기, 쇠뿔 등) 등의 상태에 대하여는 어떠한 이의도 제기할 수 없는 만큼 입찰자는 사전에 매각 물건조서와 물건의 수량, 상태 및 기타 입찰에 필요한 모든 사항을 반드시 확인하시고 입찰에 응해야 하며, 이에 대한 내용을 숙지하지 못하여 발생하는 책임은 전적으로 입찰 참가자에게 있습니다.

※ 물품은 소유자 관리 중으로 실물확인을 희망할 경우 소유자 또는 여수시 어업생산과(☎ 061-659-3947)에 사전연락 요망

라. 낙찰자는 매각물건 해체(분리)시에 반드시 사업자(선박소유자), 우리시와 계약된 선박해체업체와 사전에 협의하여 계약된 장소에서 해체(분리)작업을 하여야 하며, 이를 지키지 않거나 해체(분리)작업 시 선체 침몰, 해양오염 사고 등에 대한 모든 책임은 낙찰자가 전적으로 수용해야 합니다.

※ **도난 우려가 있는 장비에 대해 선박 해체 업체와 협의하여 즉시 선박으로부터 분리 할수 있다.**

마. 천재지변 또는 어선의 해체작업 현장 사정에 따라 대상어선의 인수지연으로 매각 물품의 인계가 늦어질 경우 낙찰자는 어떠한 이의도 제기할 수 없습니다.

바. 낙찰자는 낙찰된 기관 및 의장품을 어선으로부터의 해체(분리), 운반에 소요되는 경비, 운반시 발생하는 사고 및 인수지연으로 인하여 발생하는 일체의 제반 부담사항에 대하여는 전적으로 책임져야 한다.

※ **기타 부득이한 사유(사업포기 및 공공용도 재활용 등)로 낙찰물건이 인계대상에서 제외되는 경우, 폐업어선 품목별 입찰산정 금액으로 감액정산하여 차감액을 낙찰자에게 반환하되 이자 부분은 제외함.**

사. 낙찰 후 공매 물건의 하자 등이나 낙찰자가 다른 법령에 의한 요건 미비 등으로 취급제한이나 행정상, 법률상 규제에 의한 불이익이 발생하더라도 우리 시에 이의를 제기할 수 없습니다.

아. 추가정보에 관한 사항

○ 한국자산관리공사 전자자산처분 시스템(온비드: onbid) 이용에 관한 사항

- 홈페이지 : <http://www.onbid.co.kr>

- 입찰방법(입찰자) 문의처 : ☎1588-5321(온비드 시스템관리자)

○ 기관·전자장비 등 계약에 관한 문의사항

- 전남 여수시청 어업생산과 ☎061-659-3947(담당자 : 임혜경)로 문의

○ 입찰에 관한 진행사항 확인 : <http://www.onbid.co.kr> "온비드" 시스템

- 입찰서 제출 여부 : 인터넷입찰장/나의 입찰물건/입찰진행중/입찰상세정보

- 입찰보증금 납부 여부 : 인터넷입찰장/나의 입찰물건/입찰진행중/입찰상세정보

- 입찰 결과 : 인터넷입찰장/나의 입찰물건/입찰결과

붙임 : 1. 매매계약서 1부.

2. 기관·장비 인수인계서 1부.

3. 기관·장비 매각 명세표 1부. 끝.

폐업어선(기관·장비 등) 및 구획어업 시설물(건조기·선별기·쇳땀 등) 등 매매계약서

☐ **물품의 표시 :** 폐업어선[기관·장비] 및 구획어업 시설물[건조기·선별기·쇳땀 등] 등 (별지목록) 위 폐업어선[기관·장비] 및 구획어업 시설물[건조기·선별기·쇳땀 등] 등에 대하여 매도인(여수시장 : 이하 “甲”이라한다)과 매수인(이하 “乙”이라 칭한다)은 아래와 같이 매매계약을 체결한다.

제1조 : 기관·장비 등의 매매에 있어 “乙”은 다음의 매매대금을 “甲”에게 지불하기로 하며, 매매대금은 계약체결과 동시에 완납한다.

| | | | |
|------|-------|----|--------|
| 매매대금 | 합 계 | 일금 | 원정(₩) |
| | 입찰보증금 | 일금 | 원정(₩) |
| | 금회입금액 | 일금 | 원정(₩) |

제2조 : 대상물건 폐업어선, 어구 중 공공용으로 활용계획 및 기타사유 발생 폐업어선에 시설된 기관·장비·시설물 등은 인계 대상에서 제외될 수 있음

제3조 : 기관·장비 등의 인계·인수는 개별 선주 및 우리시와 계약된 해체처리업체와 상의하여 선정된 해체장소에서 실시한다. 구획어업 시설물(건조기·선별기 등)의 인수시기 및 인수장소는 시설물 소유자와 사전협의한 후 인수한다.

제4조 : “甲”의 해체처리업체 선정지연 등 기타의 사유로 폐업어선의 기관·장비 등의 인수가 지연될 수 있으며 “乙”은 이에 대해 이의를 제기할 수 없다.

제5조 : “乙”은 폐업어선[기관·장비 등] 및 구획어업 시설물[건조기·선별기·쇳땀 등] 등의 인수에 있어 “甲”의 인수일정 및 수량에 의하며, 이에 대해 이의를 제기할 수 없다.

제6조 : 계약 후 “乙”은 입찰자격에 하자가 발생한 사실이 발견된 경우나 기타 허위 부정한 방법에 의하여 낙찰된 것으로 확인될 경우에는 본 계약은 무효로 하며 “乙”이 “甲”에게 이미 납부한 매매대금은 일체 반환하지 않는다.

제7조 : “乙”이 계약내용을 위약할 시에는 본 계약은 무효로 하며 “乙”이 “甲”에게 납부한 매매대금은 일체 반환하지 않는다.

제8조 : “乙”은 기관·장비 등의 매각 공고내용에 기재한 매각대상 기관·장비 등이 교체, 분실, 소유자 임의매각을 제외 하고는 인수·인계 시 일체의 이의를 제기할 수 없다.
(사전확인하지 못하여 발생하는 문제의 책임은 전적으로 “乙”에게 있으며, 변상 조치는 불가함)

제9조 : 기관·장비 등의 인수(선체에서 기관·장비 분리작업 및 시설물 운반 등 포함)에 소요되는 제반 경비는 “乙”이 부담한다.

제10조 : “乙”은 기관·장비 등의 인수 후에 기관·장비·시설물 등으로 인해 발생하는 관계법령위반 또는 관리소홀로 인한 타인의 재산손괴 등에 대해서는 전적으로 “乙”이 책임을 지며 “甲”에게 일체의 책임을 부담시킬 수 없다.

제11조 : “乙”은 매각입찰 공고내용을 준수하여야 하며, 공고내용 및 계약서 등의 해석은 “甲”의 해석에 따른다.

제12조 : “乙”은 인계·인수된 물건에 대하여 인계·인수 즉시 임의 처리할 수 있으나 방치 또는 투기하여서는 아니된다.

제13조 : “甲”과 “乙”은 미 인계·인수 물건에 대하여는 입찰비율에 따라 정산 처리한다.

이 계약을 증명하기 위하여 계약서 2부를 작성하고 “甲”과 “乙”이 기명날인한 후 각각 1통씩 보관한다.

2019 년 월 일

| | |
|--------------|-------------------------------|
| 매 수 인 (乙) | 주 소 : 성 명 : (인) |
| 매 도 인 (甲) | 전남 여수시 시청로 1 (학동) 여 수 시 장 (인) |

기관 · 장비 · 시설물 등 인수인계서

인수자와 인계자는 쌍방 합의하에 다음과 같이 인수 · 인계 완료 하였는바, 본 인수 · 인계와 관련하여 차후 어떠한 이의제기도 하지 않음은 물론, 향후 인수 · 인계에 따른 문제발생 시 쌍방이 책임지고 해결할 것을 약속합니다.

일시 / 장소 :

| | | | | |
|--------------------|-------|---------|---------|--|
| 인수자 (매입업체) | 성 명 | (인) | | |
| | 주 소 | (전화 :) | | |
| 인계자 (해체업체) | 성 명 | (인) | | |
| | 주 소 | (전화 :) | | |
| 기관 및 주요 장비 등 | 품 목 명 | 수 량 | 제 작 연 도 | |
| | | | | |
| | | | | |
| | | | | |
| | | | | |
| | | | | |
| | | | | |
| | | | | |
| | | | | |
| | | | | |
| | | | | |

여수 도시계획시설(도로)사업 실시계획(변경)인가를 위한 의견청취 공고

여수 도시계획시설(도로)사업 실시계획인가 신청 건과 관련하여 「공익사업을 위한 토지 등의 취득 및 보상에 관한 법률」 제21조제2항 및 같은 법 시행령 제11조에 따라 사업인정에 관한 주민, 이해관계자 등의 의견을 듣고자 하오니 이해관계가 있는 분이나 단체 등은 열람기간 내 의견서를 제출하여 주시고, 사업추진을 편입되는 토지 및 지장물 등을 조사하고자 「공익사업을 위한 토지 등의 취득 및 보상에 관한 법률」 제9조, 제10조의 규정에 따라 토지의 출입 통지를 아래와 같이 공고합니다.

2019. 7. 26.

여 수 시 장

1. 사업의 개요

- 사업기간 : **기정: 2019. 1.31.~2019.12.31.**
 변경: 2019. 1.31.~2024.12.31.

| 사업의 종류 및 명칭(사업명) | 사업예정지(위치) | 사업내용 | 사업시행자의 명칭(성명) 및 주소 |
|---|--------------------------|--|-----------------------------|
| 여수 도시계획시설 (도로: 전라좌수영 동헌 외곽도로개설공사) | 전남 여수시 동산동 427-5번지 일원 | ○ 면적 및 규모: 기정 831㎡→변경 837㎡(증 6) (L=95m, B=8m) | 여수시장(도로과)/ 여수시 시청로 1(학동) |

2. 공람장소, 공람기간

| 사업명 | 열람장소 | 열람기간 |
|----------------------|---------|-----------------------------|
| 전라좌수영 동헌 외곽도로개설공사 | 여수시 도로과 | 2019. 7. ~2019. 8.(14일간) |

3. 주민의견 제출기간 및 방법

- 제출기간 : 2019. 7. .~2019. 8. .(14일간)
- 제출방법 : 열람장소에 비치된 양식에 따라 의견서 제출

4. 토지 및 지장물조서(변경) : 붙임 참조

5. 기타 자세한 사항은 여수시 도로과(☎061-659-4067)로 문의하여 주시기 바랍니다.

○ 편입토지조사

| 연 번 | 소재지 | | 지목 | 지적 (㎡) | 편입 (㎡) | 소 유 자 | | 관계인 | | | 비고 |
|--------|-----|-------|----|-----------|-----------|-------|---|-------------|---------------------------|------|----|
| | 동 | 지번 | | | | 성 명 | 주 소 | 성 명 | 주 소 | 권리관계 | |
| 1 | 동산 | 485-1 | 도 | 1,359 | 136 | | 국토교통부 | | | | 기정 |
| 1-1 | 동산 | 485-5 | 도 | 118 | 118 | | 국토교통부 | | | | 변경 |
| 1-2 | 동산 | 485-8 | 도 | 15 | 15 | | 국토교통부 | | | | 변경 |
| 2 | 동산 | 486 | 수 | 69 | 1 | 여수시 | 여수시청 | | | | 기정 |
| 2 | 동산 | 486 | 수 | 69 | 1 | 여수시 | 여수시청 | | | | 변경 |
| 3 | 동산 | 487 | 대 | 36 | 33 | 이** | 동정 115*~1* | | 여수시청 | 압류 | 기정 |
| 3 | 동산 | 487 | 대 | 36 | 33 | 이** | 동정 115*~1* | | 여수시청 | 압류 | 변경 |
| 4 | 동산 | 488 | 대 | 17 | 17 | | 기획재정부 | | | | 기정 |
| 4 | 동산 | 488 | 대 | 17 | 17 | | 기획재정부 | | | | 변경 |
| 5 | 동산 | 489 | 대 | 7 | 1 | | 기획재정부 | | | | 기정 |
| 5 | 동산 | 489-1 | 대 | 1 | 1 | | 기획재정부 | | | | 변경 |
| 6 | 동산 | 491 | 대 | 93 | 17 | 김** | 여수시 동산동 4** | | | | 기정 |
| 6 | 동산 | 491-1 | 대 | 17 | 17 | 여수시 | 여수시청 | | | | 변경 |
| 7 | 동산 | 492 | 대 | 26 | 6 | 이** | 서울특별시 강남구 개포로109길 *,21*동150*호(개포동,**아파트) | | | | 기정 |
| 7 | 동산 | 492-1 | 대 | 6 | 6 | 여수시 | 여수시청 | | | | 변경 |
| 8 | 동산 | 493 | 대 | 40 | 12 | 이** | 서울특별시 강남구 개포로109길 *,21*동150*호(개포동,**아파트) | | | | 기정 |
| 8 | 동산 | 493-1 | 대 | 12 | 12 | 여수시 | 여수시청 | | | | 변경 |
| 9 | 동산 | 498 | 수 | 245 | 2 | 여수시 | 여수시청 | | | | 기정 |
| 9 | 동산 | 498 | 수 | 245 | 2 | 여수시 | 여수시청 | | | | 변경 |
| 10 | 동산 | 323 | 대 | 311 | 2 | 송** | 여천군 삼산면 손죽리 산2** | 국민은행 | 서울특별시중구남대문로8 4 (을지로2가) | 근저당권 | 기정 |
| 10 | 동산 | 323-1 | 대 | 2 | 2 | 송** | 여천군 삼산면 손죽리 산2** | | | | 변경 |
| 11 | 동산 | 324 | 대 | 155 | 58 | 이** | 서울특별시 노원구 덕릉로129길 ** (상계동) | | | | 기정 |
| 11 | 동산 | 324-1 | 대 | 60 | 60 | 여수시 | 여수시청 | | | | 변경 |
| 12 | 동산 | 325 | 대 | 96 | 53 | 박** | 여수시 동산동 3** | | | | 기정 |
| 12 | 동산 | 325-1 | 대 | 56 | 56 | 박** | 여수시 동산동 3** | | | | 변경 |
| 13 | 동산 | 327 | 대 | 112 | 16 | 강** | 여수시 봉계동 ** **타운 10*동 60*호 | 동산새마을 금고 | 여수시 동산동 372 | 근저당권 | 기정 |
| 13 | 동산 | 327-4 | 대 | 16 | 16 | 강** | 여수시 봉계동 ** **타운 10*동 60*호 | 동산새마을 금고 | 여수시 동산동 372 | 근저당권 | 변경 |
| 14 | 동산 | 437 | 대 | 93 | 7 | 임** | 여수시 오림4길 ** (오림동) | 진남새마을 금고 | 여수시 광무동 235-3 | 근저당권 | 기정 |
| 14 | 동산 | 437-1 | 대 | 7 | 7 | 임** | 여수시 오림4길 ** (오림동) | | | | 변경 |
| 15 | 동산 | 436 | 대 | 63 | 35 | 임** | 여수시 동산1길 *~*(동산동) | | | | 기정 |
| 15 | 동산 | 436-1 | 대 | 35 | 35 | 임** | 여수시 동산1길 *~*(동산동) | | | | 변경 |
| 16 | 동산 | 435 | 대 | 69 | 23 | 정** | 여천시 웅천동 5** | | | | 기정 |
| 16 | 동산 | 435-1 | 대 | 24 | 24 | 정** | 여천시 웅천동 5** | | | | 변경 |

| 연 번 | 소재지 | | 지목 | 지적 (㎡) | 편입 (㎡) | 소 유 자 | | 관계인 | | | 비고 |
|--------|-----|-------|----|-----------|-----------|-------|----------------------------------|----------------|---|--------------|----|
| | 동 | 지번 | | | | 성 명 | 주 소 | 성 명 | 주 소 | 권리관계 | |
| 17 | 동산 | 434 | 대 | 43 | 14 | 조** | 여수시 동산1길 ***(동산동) | | | | 기정 |
| 17 | 동산 | 434-1 | 대 | 15 | 15 | 여수시 | 여수시청 | | | | 변경 |
| 18 | 동산 | 433 | 대 | 36 | 4 | | 기획재정부 | | | | 기정 |
| 18 | 동산 | 433-1 | 대 | 4 | 4 | | 기획재정부 | | | | 변경 |
| 19 | 동산 | 431 | 대 | 73 | 59 | 조** | 여수시 관문동 7** | | | | 기정 |
| 19 | 동산 | 431-1 | 대 | 56 | 56 | 여수시 | 여수시청 | | | | 변경 |
| 20 | 동산 | 430 | 대 | 46 | 44 | 박** | 광주광역시 동구 용산동 14** **멘션 - 16** | | | | 기정 |
| 20 | 동산 | 430-1 | 대 | 43 | 43 | 박** | 광주광역시 동구 용산동 14** **멘션 - 16** | | | | 변경 |
| 21 | 동산 | 429 | 대 | 192 | 13 | 장** | 여수시 동산동 4** | 여수농협 | 여수시 좌수영로 355(문수동) | 근저당권 | 기정 |
| 21 | 동산 | 429-1 | 대 | 13 | 13 | 장** | 여수시 동산동 4** | 여수농협 | 여수시 좌수영로 355(문수동) | 근저당권 | 변경 |
| 22 | 동산 | 428 | 대 | 195 | 100 | 장** | 전라남도 진도군 진도읍 전두1길 ** | 광주원광신 용협동조합 | 광주광역시 동구 예술길 26(궁동) | 근저당권 | 기정 |
| 22 | 동산 | 428-1 | 대 | 98 | 98 | 장** | 전라남도 진도군 진도읍 전두1길 ** | 광주원광신 용협동조합 | 광주광역시 동구 예술길 26(궁동) | 근저당권, 지상권 | 변경 |
| 23 | 동산 | 427-5 | 종 | 84 | 78 | 홍** | 여수시 진남로 ** (동산동) | 중앙새마을 금고 | 여수시 교동남2길 12(교동) | 근저당권 | 기정 |
| 23 | 동산 | 427-5 | 종 | 84 | 84 | 홍** | 여수시 진남로 ** (동산동) | | | | 변경 |
| 24 | 동산 | 427-1 | 대 | 107 | 30 | 홍** | 여수시 진남로 ** (동산동) | 중앙새마을 금고 | 여수시 교동남2길 12(교동) | 근저당권 | 기정 |
| 24 | 동산 | 427-6 | 대 | 32 | 32 | 홍** | 여수시 진남로 ** (동산동) | | | | 변경 |
| 25 | 동산 | 425-2 | 도 | 598 | 67 | 여수시 | 여수시청 | | | | 기정 |
| 25 | 동산 | 425-2 | 도 | 598 | 67 | 여수시 | 여수시청 | | | | 변경 |
| 26 | 동산 | 446 | 대 | 73 | 1 | 김** | 충청남도 천안시 동남구 정골2길 **(구성동) | 이** | 경기도 부천시 오정구 소사로 862번길**, 10*동 40*호 (원종동,**빌라트) | 근저당권 | 기정 |
| 26 | 동산 | 446-2 | 대 | 1 | 1 | 김** | 충청남도 천안시 동남구 정골2길 **(구성동) | 이** | 경기도 부천시 오정구 소사로 862번길**, 10*동 40*호 (원종동,**빌라트) | 근저당권 | 변경 |
| 27 | 동산 | 477 | 도 | 1,094 | 2 | 여수시 | 여수시청 | | | | 기정 |
| 27 | 동산 | 477 | 도 | 1,094 | 2 | 여수시 | 여수시청 | | | | 변경 |

○ 지장물조서

| 연번 | 소재지 | | 물건의 종류 | 구조 및 규격 | 수 량 | 소 유 자 | | 관계인 | | | 비고 |
|----|-----|-------|-----------|------------|--------|-------|---------------|-----------------|------------------------|-----|----|
| | 동 | 지번 | | | | 성명 | 주소 | 성명 | 주소 | 관계 | |
| 1 | 동산 | 427-5 | 주거 | 철근 콘크리트 | 126.8㎡ | 홍** | 여수시 진남로 ** | 중앙 새마을 금고 | 여수시 교동남2길 12(교동) | 근저당 | 기정 |
| | | | 창고 | 조립식 | 12.2㎡ | | | | | | |
| | | | 마당 | 콘크리트 | 59.4㎡ | | | | | | |
| | | | 담장 | 조적 | 35.5m | | | | | | |
| | | | 대문 | 철재 | 1개소 | | | | | | |
| | | | 눈향나무 | H=1.5m | 13 주 | | | | | | |

| 연번 | 소재지 | | 물건의 종류 | 구조 및 규격 | 수 량 | | 소 유 자 | | 관계인 | | | 비고 |
|----|-----|----------------|--------|---------------|--------|----|-------|-----------------------------------|--------------------|---------------------------|-----|----|
| | 동 | 지번 | | | | | 성명 | 주소 | 성명 | 주소 | 관계 | |
| 1 | 동산 | 427-5 427-1 | 담장 | 조적(34.6*1.4) | 34.60 | m | 홍** | 여주시 진남로 ** (동산동) | 중앙 새마을금고 | 여주시진남로97 (동산동) | 근저당 | 변경 |
| | | | 주택1층 | 철근 콘크리트 | 62.71 | m² | | | | | | |
| | | | 주택2층 | 철근 콘크리트 | 72.71 | m² | | | | | | |
| | | | 창고 | 조립식 | 12.20 | m² | | | | | | |
| | | | 마당 | 콘크리트 | 59.40 | m² | | | | | | |
| | | | 화단 | 3식 | 44.34 | m² | | | | | | |
| | | | 수도계량기 | | 1 | 식 | | | | | | |
| | | | 빨래건조대 | | 1 | 식 | | | | | | |
| | | | 정화조 | | 1 | 식 | | | | | | |
| | | | 현관등 | | 4 | 식 | | | | | | |
| | | | 가추 | (1.6*4.2) | 1 | 식 | | | | | | |
| | | | 실내계단 | 나무17단 | 1 | 식 | | | | | | |
| | | | 수도 | | 1 | 식 | | | | | | |
| | | | 대문 | 철재(2.8*1.2) | 1 | 식 | | | | | | |
| | | | 향나무 | | 9 | 주 | | | | | | |
| | | | 편백나무 | | 4 | 주 | | | | | | |
| | | | 소나무 | | 6 | 주 | | | | | | |
| | | | 동백나무 | | 2 | 주 | | | | | | |
| | | | 기타나무 | | 1 | 주 | | | | | | |
| 2 | 동산 | 428 | 담장 | 블록 | 11.4m | | 장** | 전라남도 진도군 진도읍 전두1길 ** | 광주원광 신용협동 조합 | 광주광역시 동구 예술길 26(궁동) | 근저당 | 기정 |
| 2 | 동산 | 428 | 담장 | 블록(11.4*1.8)) | 11.40 | m | 장** | 나주시동방1길** | | | | 변경 |
| | | | 물탱크 | 콘크리트 | 2 | 식 | | | | | | |
| | | | 동백나무 | | 1 | 식 | | | | | | |
| | | | 야자수 | | 2 | 식 | | | | | | |
| | | | 사철나무 | | 1 | 식 | | | | | | |
| | | | 감나무 | | 1 | 식 | | | | | | |
| | | | 팔손이 | | 1 | 식 | | | | | | |
| 3 | 동산 | 431 | 주거 | 블록, 함석 | 42.0m² | | 조** | 여주시 관문동 7** | | | | 기정 |
| | | | 창고 | 블록, 슬래브 | 10.9m² | | | | | | | |
| | | | 대문 | 철재 | 1개소 | | | | | | | |
| 3 | 동산 | 431 | 주택1층 | 블록, 함석 | 41.64 | m² | 조** | 여주시 진남로 9***(동산동) | | | | 변경 |
| | | | 주택2층 | | 7.96 | m² | | | | | | |
| | | | 다락 | | 7.14 | m² | | | | | | |
| | | | 화장실 | | 6.40 | m² | | | | | | |
| | | | 가추 | 슬레이트 | 9.92 | m² | | | | | | |
| | | | 바닥포장 | 콘크리트 | 6.38 | m² | | | | | | |
| | | | 대문차광 | 콘크리트 | 3.25 | m² | | | | | | |
| | | | 대문 | 목조 | 1 | 식 | | | | | | |
| | | | 대문 | 철재(1.1*1.8) | 1 | 식 | | | | | | |
| | | | 계단 | 철재9단 | 1 | 식 | | | | | | |
| | | | 계단 | 콘크리트 1단 | 1 | 식 | | | | | | |
| | | | 계단 | 목조5단 | 1 | 식 | | | | | | |
| | | | 물탱크 | | 1 | 식 | | | | | | |
| | | | 에어컨 | | 1 | 식 | | | | | | |
| | | | 빨래건조대 | | 1 | 식 | | | | | | |
| | | | 동산이전비 | | 1 | 식 | | | | | | |
| 4 | 동산 | 430 | 주거 | 블록, 슬레이트 | 26.1m² | | 박** | 광주광역시 공구 용산동 14** 호반맨션 16** | | | | 기정 |
| | | | 마당 | 콘크리트 | 5.4m² | | | | | | | |
| | | | 창고 | 블록, 슬래브 | 3.6m² | | | | | | | |
| | | | 담장 | 블록 | 7.8m | | | | | | | |
| | | | 대문 | 철재 | 1개소 | | | | | | | |
| 4 | 동산 | 430 | 담장 | 블록(6.5*2.5) | 16.50 | m | 박** | 광주광역시 남구 천변좌로604번길 1***(방림동) | | | | 변경 |
| | | | 주거 | 블록, 슬레이트 | 26.55 | m² | | | | | | |
| | | | 바닥포장 | 콘크리트 | 9 | m² | | | | | | |
| | | | 화장실 | 블록, 슬래브 | 4.10 | m² | | | | | | |
| | | | 대문 | 철재(1.1*2) | 1 | 식 | | | | | | |
| | | | 수도계량기 | | 1 | 식 | | | | | | |
| | | | 전기계량기 | | 1 | 식 | | | | | | |
| | | | 가스보일러 | | 1 | 식 | | | | | | |
| | | | 빨래건조대 | | 1 | 식 | | | | | | |
| | | | 위성안테나 | | 1 | 식 | | | | | | |
| | | | 계단 | 철재7단 | 1 | 식 | | | | | | |
| 5 | 동산 | 429 | 담장 | 블록 | 12.1m | | 장** | 여주시 동산동 4** | 여수 농협 | 여주시 좌수영로 355(문수동) | 근저당 | 기정 |
| | | | 마당 | 콘크리트 | 5.4m | | | | | | | |

| 연번 | 소재지 | | 물건의 종류 | 구조 및 규격 | 수 량 | | 소 유 자 | | 관계인 | | | 비고 |
|----|-----|-------|---------|-------------|---------|----|-------|--|---------|-------------|-----|----|
| | 동 | 지번 | | | | | 성명 | 주소 | 성명 | 주소 | 관계 | |
| 5 | 동산 | 429 | 담장 | 블록 | 12.10 | m | 장** | 여주시 진남로 9*~*(동산동) | | | | 변경 |
| | | | 바닥포장 | 콘크리트 | 8.40 | m² | | | | | | |
| | | | 화장실(창고) | 벽돌슬래브 | 1.50 | m² | | | | | | |
| | | | 물탱크 | | 1 | 식 | | | | | | |
| | | | 계단 | 철재6단 | 1 | 식 | | | | | | |
| | | | 철문 | | 2 | 식 | | | | | | |
| | | | 동산이전비 | | 1 | 식 | | | | | | |
| 6 | 동산 | 327-3 | 주거 | 철근콘크리트 | 74.6m² | | 강** | 여주시 봉계동 **타운 10*동 60*호 | 동산새마을금고 | 여주시 동산동 372 | 근저당 | 기정 |
| | | | 마당 | 콘크리트 | 14.3m² | | | | | | | |
| | | | 대문 | 철문 | 1개소 | | | | | | | |
| 6 | 동산 | 327-3 | 주택1층 | 시멘트벽돌조 | 35 | m² | 강** | 인천광역시 남동구 청능대로718번길*,10*동150*(논현동,소래마을**아파트) | | | | 변경 |
| | | | 주택2층 | 시멘트벽돌조 | 14.85 | m² | | | | | | |
| | | | 화장실 | 시멘트벽돌조 | 2.16 | m² | | | | | | |
| | | | 창고 | 시멘트벽돌조 | 15.98 | m² | | | | | | |
| | | | 바닥포장 | 콘크리트 | 17.37 | m² | | | | | | |
| | | | 대문 | 철재(1.3*1.8) | 1 | 식 | | | | | | |
| | | | 계단 | 콘크리트 9단 | 1 | 식 | | | | | | |
| | | | 방범창 | | 2 | 식 | | | | | | |
| | | | 전기계량기 | | 1 | 식 | | | | | | |
| | | | 수도계량기 | | 1 | 식 | | | | | | |
| | | | 빨래건조대 | | 2 | 식 | | | | | | |
| | | | 동산이전비 | | 1 | 식 | | | | | | |
| 7 | 동산 | 325 | 연탄 | | 200 | 장 | 박** | 여주시 동산동 3** | | | | 기정 |
| | | | 주거 | 블록, 함석 | 72.0m² | | | | | | | |
| | | | 주거 | 블록, 슬래브 | 26.4m² | | | | | | | |
| | | | 창고 | 블록, 슬래브 | 2.1m² | | | | | | | |
| | | | 마당 | 콘크리트 | 23.1m² | | | | | | | |
| | | | 대문 | 철문 | 1개소 | | | | | | | |
| | | | 담장 | 블록 | 5.3m | | | | | | | |
| 7 | 동산 | 325 | 석축 | 찰쌓기 | 10.2m² | | 박** | 여주시 진남로 9*~*(동산동) | | | | 변경 |
| | | | 담장 | 블록 | 5.30 | m | | | | | | |
| | | | 주택1층 | 시멘트벽돌조 | 51.06 | m² | | | | | | |
| | | | 주택2층 | 시멘트벽돌조 | 34.08 | m² | | | | | | |
| | | | 창고 | 시멘트벽돌조 | 3.04 | m² | | | | | | |
| | | | 화장실 | 시멘트벽돌조 | 2.10 | m² | | | | | | |
| | | | 마당 | 콘크리트 | 27.60 | m² | | | | | | |
| | | | 석축 | 찰쌓기(10.3*1) | 10.20 | m² | | | | | | |
| | | | 계단 | 콘크리트 3단 | 1 | 식 | | | | | | |
| | | | 계단 | 콘크리트 14단 | 1 | 식 | | | | | | |
| | | | 계단 | 벽돌1단 | 1 | 식 | | | | | | |
| | | | 다락계단 | 6단 | 1 | 식 | | | | | | |
| | | | 대문 | 철재 | 1 | 식 | | | | | | |
| | | | 문 | 목재 | 1 | 식 | | | | | | |
| | | | 문 | 철재 | 5 | 식 | | | | | | |
| | | | 에어컨 | | 1 | 식 | | | | | | |
| | | | 물탱크 | | 2 | 식 | | | | | | |
| | | | 빨래건조대 | | 1 | 식 | | | | | | |
| | | | 동산이전비 | | 1 | 식 | | | | | | |
| | | | 대문차광 | 콘크리트(1.4*2) | 1 | 식 | | | | | | |
| 8 | 동산 | 324 | 주거 | 블록, 함석 | 123.7m² | | 이** | 서울시 노원구 덕릉로 129길 ** | | | | |
| | | | 주거 | 블록, 슬래브 | 27.3m² | | | | | | | |
| | | | 마당 | 콘크리트 | 42.6m² | | | | | | | |
| | | | 담장 | 블록 | 8.7m | | | | | | | |
| | | | 대문 | 철재 | 1개소 | | | | | | | |
| | | | 석축 | 찰쌓기 | 27.9m² | | | | | | | |
| | | | 무화과 나무 | D15cm | 1주 | | | | | | | |
| | | | 단풍나무 | | 1주 | | | | | | | |

| 연번 | 소재지 | | 물건의 종류 | 구조 및 규격 | 수 량 | | 소 유 자 | | 관계인 | | | 비고 |
|----|-----|-----|-----------|--------------|--------|----|-------|----------------------|------|----------------------------|-----|----|
| | 동 | 지번 | | | | | 성명 | 주소 | 성명 | 주소 | 관계 | |
| 8 | 동산 | 324 | 담장 | 블록(13.2*1.8) | 23.76 | m | 이** | 여수시 동산2길 **(동산동) | | | | |
| | | | 주거 | 블록, 함석 | 164.22 | m² | | | | | | |
| | | | 마당 | 콘크리트 | 16.96 | m² | | | | | | |
| | | | 석축 | 찰쌍기(13.2*1) | 13.20 | m² | | | | | | |
| | | | 화단 | | 7.82 | m² | | | | | | |
| | | | 대문 | 철재(1.5*2) | 1 | 식 | | | | | | |
| | | | 대문차광 | 2.0*1.0 | 1 | 식 | | | | | | |
| | | | 간판 | | 1 | 식 | | | | | | |
| | | | 위성안테나 | | 1 | 식 | | | | | | |
| | | | 빨래건조대 | | 1 | 식 | | | | | | |
| | | | 전기계량기 | | 2 | 식 | | | | | | |
| | | | 수도계량기 | | 1 | 식 | | | | | | |
| | | | 동산이전비 | | 1 | 식 | | | | | | |
| | | | 물탱크 | | 1 | 식 | | | | | | |
| | | | 환풍기 | | 1 | 식 | | | | | | |
| | | | 철문 | | 2 | 식 | | | | | | |
| | | | 계단 | 철재8단 | 1 | 식 | | | | | | |
| | | | 계단 | 콘크리트 3단 | 1 | 식 | | | | | | |
| | | | 계단 | 콘크리트 6단 | 2 | 식 | | | | | | |
| | | | 수도 | | 2 | 식 | | | | | | |
| | | | 기름보일러 | | 2 | 식 | | | | | | |
| | | | 문 | 알루미늄 | 6 | 식 | | | | | | |
| | | | 문 | 목재 | 6 | 식 | | | | | | |
| | | | 초인종 | | 2 | 식 | | | | | | |
| | | | 조경석 | | 1 | 식 | | | | | | |
| | | | 사철나무 | | 1 | 주 | | | | | | |
| | | | 철죽나무 | | 2 | 주 | | | | | | |
| | | | 머루나무 | | 2 | 주 | | | | | | |
| | | | 대추나무 | | 1 | 주 | | | | | | |
| | | | 포도나무 | | 2 | 주 | | | | | | |
| | | | 무화과 | | 1 | 주 | | | | | | |
| | | | 오동나무 | | 1 | 주 | | | | | | |
| | | | 장미나무 | | 1 | 주 | | | | | | |
| | | | 복숭아나무 | | 1 | 주 | | | | | | |
| | | | 두릅나무 | | 1 | 주 | | | | | | |
| | | | 단풍나무 | | 1 | 주 | | | | | | |
| 9 | 동산 | 491 | 주거 | 블록, 함석 | 94.4m² | | 김** | 여수시 동산동 4** | | | | |
| | | | 창고 | 블록, 슬래브 | 3.4m² | | | | | | | |
| | | | 창고 | 블록, 슬래브 | 2.1m² | | | | | | | |
| | | | 마당 | 콘크리트 | 37.4m² | | | | | | | |
| | | | 담장 | 블록 | 6m | | | | | | | |
| | | | 석축 | 찰쌍기 | 11.2m² | | | | | | | |
| | | | 대문 | 철문 | 1개소 | | | | | | | |
| 9 | 동산 | 491 | 담장 | 블록 | 10.08 | m | 김** | 여수시 동산2길 1*-(동산동) | | | | |
| | | | 주거 | 블록, 함석 | 68.94 | m² | | | | | | |
| | | | 다용도실 | 블록, 슬래브 | 11.32 | m² | | | | | | |
| | | | 창고 | 블록, 슬래브 | 4.60 | m² | | | | | | |
| | | | 창고 | 블록, 슬래브 | 1.80 | m² | | | | | | |
| | | | 화장실 | 블록, 슬래브 | 1.28 | m² | | | | | | |
| | | | 바닥포장 | 콘크리트 | 40.28 | m² | | | | | | |
| | | | 석축 | 찰쌍기 | 21.85 | m² | | | | | | |
| | | | 대문 | 철재 | 1 | m² | | | | | | |
| | | | 대문차광 | 콘크리트 | 1.80 | m² | | | | | | |
| | | | 바닥포장 | | 40.28 | m² | | | | | | |
| | | | 가차 | | 17.58 | m² | | | | | | |
| | | | 화단 | | 8.25 | m² | | | | | | |
| | | | 문 | 목재 | 2 | 식 | | | | | | |
| | | | 계단 | 철재8단 | 1 | 식 | | | | | | |
| | | | 계단 | 콘크리트 6단 | 1 | 식 | | | | | | |
| | | | 정화조 | | 1 | 식 | | | | | | |
| | | | 수도계량기 | | 1 | 식 | | | | | | |
| | | | 전기계량기 | | 1 | 식 | | | | | | |
| | | | 에어컨 | | 2 | 식 | | | | | | |
| | | | 위성안테나 | | 1 | 식 | | | | | | |
| 10 | 동산 | 493 | 주거 | 블록, 함석 | 61.9m² | | 박** | 여수시 동산1길 ** | 국민은행 | 서울 중구 남대문로 84(을지로3가)(여수지점) | 가압류 | |

| 연번 | 소재지 | | 물건의 종류 | 구조 및 규격 | 수 량 | | 소 유 자 | | 관계인 | | | 비고 |
|----|-----|-----|-----------|-----------------|-------|---|-------|----------------------|--------------|-----------------------|-----|----|
| | 동 | 지번 | | | | | 성명 | 주소 | 성명 | 주소 | 관계 | |
| 10 | 동산 | 493 | 주거 | 목조 스레이트 | 40.55 | ㎡ | 박** | 여수시 동산1길 ** 산동) | 국민은행 여수지점 | 서울중구남대문 로84(을지로2가) | 가압류 | |
| | | | 창고 | 목조 스레이트 | 1.50 | ㎡ | | | | | | |
| | | | 화장실 | 목조 스레이트 | 1 | ㎡ | | | | | | |
| | | | 담장 | | 20.34 | ㎡ | | | | | | |
| | | | 돌담 | | 11.30 | ㎡ | | | | | | |
| | | | 화단 | | 1.40 | ㎡ | | | | | | |
| | | | 바닥포장 | | 26.10 | ㎡ | | | | | | |
| | | | 대문 | 철재(0.9* 1.6) | 1 | 식 | | | | | | |
| | | | 대문 | 철재(2.0* 1.5) | 1 | 식 | | | | | | |
| | | | 방범창 | | 2 | 식 | | | | | | |
| | | | 수도계량기 | | 1 | 식 | | | | | | |
| | | | 전기계량기 | | 1 | 식 | | | | | | |
| | | | 빨래건조대 | | 2 | 식 | | | | | | |
| | | | 가스통 | | 2 | 식 | | | | | | |
| | | | 문 | 목재 | 5 | 식 | | | | | | |
| 11 | 동산 | 437 | 창고 | 블록, 슬래브 | 7.2㎡ | | 임** | 여수시 오림4길 ** | 진남새마을 금고 | 여수시 광무동 235-3 | 근저당 | |
| | | | 마당 | 콘크리트 | 10.3㎡ | | | | | | | |
| | | | 담장 | 블록 | 9.7㎡ | | | | | | | |
| | | | 석축 | 잘쌓기 | 7.2㎡ | | | | | | | |
| | | | 대문 | 철재 | 2개소 | | | | | | | |
| | | | 주거 | 블록,함석 | 83.6㎡ | | | | | | | |
| | | | 창고 | 블록, 슬래브 | 7.2㎡ | | | | | | | |
| | | | 창고 | 블록, 슬래브 | 3.1㎡ | | | | | | | |
| | | | 담장 | 블록 | 16.1㎡ | | | | | | | |
| | | | 마당 | 콘크리트 | 8.9㎡ | | | | | | | |
| 11 | 동산 | 437 | 대문 | 철재 | 1개소 | | 임** | 여수시 동산1길 ***(동산동) | | | | |
| | | | 다용도실 | 목조함석 | 28.64 | ㎡ | | | | | | |
| | | | 주택 | 목조함석 | 45.41 | ㎡ | | | | | | |
| | | | 범당 | 목조함석 | 10.80 | ㎡ | | | | | | |
| | | | 창고 | 목조함석 | 8.26 | ㎡ | | | | | | |
| | | | 담장 | | 23.64 | ㎡ | | | | | | |
| | | | 대문 | 철재(1.1* 1.7) | 1 | 식 | | | | | | |
| | | | 대문차양 | 콘크리트 | 1 | 식 | | | | | | |
| | | | 문 | 철재 | 3 | 식 | | | | | | |
| | | | 수도 | | 1 | 식 | | | | | | |
| | | | 간판 | | 1 | 식 | | | | | | |
| | | | 빨래건조대 | | 1 | 식 | | | | | | |
| | | | 수도계량기 | | 1 | 식 | | | | | | |
| | | | 동산이전비 | | 1 | 식 | | | | | | |
| | | | 계단 | 콘크리트 8단 | 1 | 식 | | | | | | |
| | | | 계단 | 철재11단 | 1 | 식 | | | | | | |
| | | | 계단 | 콘크리트 2단 | 1 | 식 | | | | | | |
| 12 | 동산 | 436 | 주거 | 블록,함석 | 50.3㎡ | | 임** | 여수시 동산1길 ** | | | | |
| 12 | 동산 | 436 | 주거 | 목조함석 | 41.44 | ㎡ | 임** | 여수시 동산1길 ***(동산동) | | | | |
| | | | 창고 | 목조함석 | 1.04 | ㎡ | | | | | | |
| | | | 보일러실 | 목조함석 | 4.48 | ㎡ | | | | | | |
| | | | 대문 | 철재(1.2* 1) | 1 | 식 | | | | | | |
| | | | 가추 | 1.6.4 | 1 | 식 | | | | | | |
| | | | 담장 | 11.7*1.3 | 1 | 식 | | | | | | |
| | | | 바닥포장 | 1.3*7.4 | 1 | 식 | | | | | | |
| | | | 계단 | 콘크리트 11단 | 1 | 식 | | | | | | |
| | | | 계단 | 콘크리트 1단 | 1 | 식 | | | | | | |
| | | | 계단 | 철재7단 | 1 | 식 | | | | | | |
| | | | 전기계량기 | | 1 | 식 | | | | | | |
| | | | 수도계량기 | | 1 | 식 | | | | | | |
| | | | 에어컨 | | 1 | 식 | | | | | | |
| | | | 빨래건조대 | | 1 | 식 | | | | | | |
| 13 | 동산 | 435 | 주거 | 블록, 스레이트 | 56.7㎡ | | 정** | 여천시 웅천동 5** | | | | |
| | | | 창고 | 블록, 슬래브 | 3.6㎡ | | | | | | | |

| 연번 | 소재지 | | 물건의 종류 | 구조 및 규격 | 수 량 | | 소 유 자 | | 관계인 | | | 비고 |
|----|-----|-----|------------|--------------------|--------|--------|-------|--|-----|---|-----|----|
| | 동 | 지번 | | | | | 성명 | 주소 | 성명 | 주소 | 관계 | |
| 13 | 동산 | 435 | 주거 | 블록, 스레트 | 37.65 | m² | 정** | 여수시 여서로 1**, 70*동 50*호 (여서동,**아파트) | | | | |
| | | | 창고 | | 4.62 | m² | | | | | | |
| | | | 창고 | | 0.90 | m² | | | | | | |
| | | | 화장실 | | 0.81 | m² | | | | | | |
| | | | 바닥포장 | | 4.77 | m² | | | | | | |
| | | | 대문 | 철재(1.6* 0.9) | 1 | 식 | | | | | | |
| | | | 대문차광 가주 | 1.0*1.6 2.9*1.6 | 1 1 | 식 식 | | | | | | |
| | | | 계단 | 콘크리트 11단 | 1 | 식 | | | | | | |
| | | | 계단 | 콘크리트 1단 | 1 | 식 | | | | | | |
| | | | 물탱크 | | 1 | 식 | | | | | | |
| | | | 기름보일러 | | 1 | 식 | | | | | | |
| | | | 수도계량기 | | 1 | 식 | | | | | | |
| | | | 전기계량기 | | 1 | 식 | | | | | | |
| | | | 문 | 철재 | 2 | 식 | | | | | | |
| | | | 문 | 목조 | 1 | 식 | | | | | | |
| | | | 감나무 | | 1 | 주 | | | | | | |
| 14 | 동산 | 434 | 주거 | 블록,합석 | 61.9m² | | 조** | 여수시 동산1길 ** | | | | |
| | | | 창고 | 블록, 슬래브 | 9.2m² | | | | | | | |
| | | | 대문 | 철재 | 1개소 | | | | | | | |
| 14 | 동산 | 434 | 주거 | 블록합석 | 17.34 | m² | 조** | 전남여수시 동산1길 **(동산동) | | | | |
| | | | 법당 | 블록합석 | 25.98 | m² | | | | | | |
| | | | 다용도실 | 블록합석 | 18.15 | m² | | | | | | |
| | | | 부엌 | 블록합석 | 8.58 | m² | | | | | | |
| | | | 담장 | 시멘트블 럭 | 6.15 | m² | | | | | | |
| | | | 대문 | 철재(1.2* 1.8) | 1 | 식 | | | | | | |
| | | | 문 | 철재 | 3 | 식 | | | | | | |
| | | | 수도계량기 | | 1 | 식 | | | | | | |
| | | | 전기계량기 | | 1 | 식 | | | | | | |
| | | | 기름보일러 | | 1 | 식 | | | | | | |
| | | | 가스통 | | 1 | 식 | | | | | | |
| | | | 동산이전비 | | 1 | 식 | | | | | | |
| 15 | 동산 | 446 | 주거 | 철근 콘크리트 | 193m² | | 김** | 충남 천안시 동남구 정골2길 ** | 이** | 경기도 부천시 오정구 소사로 862번길**,10*동 40*호(원종동,성지 빌라트) | 근저당 | |
| | | | 창고 | 블록, 슬래브 | 4.6m² | | | | | | | |
| 15 | 동산 | 446 | 주택1층 | 철근콘크 리트 | 42.50 | m² | 김** | 충남 천안시 동남구 정골2길**(구성동) | | | | |
| | | | 주택2층 | 철근콘크 리트 | 42.50 | m² | | | | | | |
| | | | 주택3층 | 철근콘크 리트 | 42.50 | m² | | | | | | |
| | | | 화장실 | 철근콘크 리트 | 13.86 | m² | | | | | | |
| | | | 화단 | 1.1*3.4 | 3.74 | m² | | | | | | |
| | | | 담장 | 6.1*1.5 | 1 | 식 | | | | | | |
| | | | 계단 | 콘크리트 31단 | 1 | 식 | | | | | | |
| | | | 계단 | 콘크리트 1단 | 1 | 식 | | | | | | |
| | | | 계단 | 철재9단 | 1 | 식 | | | | | | |
| | | | 빨래건조대 | | 2 | 식 | | | | | | |
| | | | 실내조명등 | | 1 | 식 | | | | | | |
| | | | 문 | 철재 | 3 | 식 | | | | | | |
| | | | 문 | 목재 | 8 | 식 | | | | | | |
| | | | 옥상담장 나무 | 2.9*1.4 | 3 | 식 | | | | | | |
| | | | | | 3 | 주 | | | | | | |
| 16 | 동산 | 449 | 주거 | 블록, 스레트 | 53.0m² | | 김** | 여수시 돌산읍 강남8길 **, 10*동110*호 | | | | |
| 16 | 동산 | 449 | 주택 | 목조스레 이트 | 40.55 | m² | 김** | 충남천안시동남구 정골2길**(구성동) | | | | |
| | | | 창고 | 벽돌스레 이트 | 1.50 | m² | | | | | | |
| | | | 화장실 | 벽돌스레 이트 | 1 | m² | | | | | | |
| | | | 바닥포장 | 콘크리트 | 26.21 | m² | | | | | | |
| | | | 대문 | 철재(0.9* 1.6) | 1 | 식 | | | | | | |
| | | | 대문 | 철재(2.0* 1.2) | 1 | 식 | | | | | | |
| | | | 계단 | 콘크리트 8단 | 1 | 식 | | | | | | |

사업자등록 폐업자 영업신고사항 직권말소 예정사실 공시송달 공고

부가가치세법 제8조에 따라 관할 세무서장에게 폐업신고를 하거나 관할 세무서장이 사업자등록을 말소한 영업자에 대하여 「식품위생법」 제37조(영업허가 등)제7항 및 같은 법 시행규칙 제47조의2 규정에 따라 영업신고사항 직권말소 예정사실을 통지하고자 하였으나 우편물이 반송되어 당사자에게 송달이 불가하여 「행정절차법」 제14조 제4항에 따라 다음과 같이 공시송달(공고)합니다.

2019년 7월 26일

여 수 시 장

1. 제 목 : 사업자등록 폐업에 따른 영업신고사항 직권말소
2. 처분내용 : 영업신고사항 직권말소(예정일자 : 2019. 8. 12.)
3. 법적근거 : 식품위생법 제37조제7항 및 같은법 시행규칙 제47조의2
4. 공고기간 : 2019. 7. 26. ~ 2019. 8. 9.(15일간)
5. 공고내용

| 업 종 | 업소명 | 대표자 | 영업 소재지 | 사업자등록 폐업일 | 처분내용 |
|-----------|------------|---------------|-------------------------------|--------------|----------------|
| 일반 음식점 | 북경 샤브샤브 | YU S***HEN | 전라남도 여수시 시청서3길 19, 1층 (학동) | 2019. 4. 30. | 영업신고사항 직권말소 |

6. 유의사항

- 식품위생법 제37조 제7항 및 같은 법 시행규칙 제47조의2에 따라 2019년 8월 9일까지 정당한 이의신청이 없을 경우 상기 영업신고사항에 대하여 공고 등의 절차 없이 직권말소 처리됨을 알려드립니다.
- 직권 말소된 내용에 대한 이의가 있는 경우에는 행정심판법 제27조 및 행정소송법 제20조의 규정에 의하여 처분이 있음을 알게 된 날부터 90일 이내에 전라남도행정심판위원회에 행정심판을 청구하거나 관할 행정법원에 행정소송을 제기할 수 있습니다.

7. 문 의 처 : 여수시보건소 식품위생과 위생지도팀 ☎ 061)659-4228

여수시 제2018-4-3호

비관리청 공사시행 **변경(정정)** 허가증

| | | | |
|-------------------|--|-------|-----------|
| 주 소 | 전남 보성군 별교읍 회정리 539-14번지 403호 | | |
| 성 명(명칭) | 박종용 | | |
| 주민등록번호 (사업자번호) | 530802-***** | | |
| 도로종류 | 일반국도 | 노 선 명 | 17호선 부체도로 |
| 공사구간 | 국도 17호선(용인~여수) 공화동 580~583-1번지 일원 | | |
| 공사규모 | <ul style="list-style-type: none"> · 보강토옹벽 L=34m, H=1.7~3.3m · 콘크리트포장 L=34m, 평균 B=3.35m, t=0.2m · 가드레일 설치 L=34m | | |
| 공사목적 | 국도17호선 부체도로 구간내 진출입로 개설 | | |
| 공사기간 | 당초: 2018. 7. 10. ~ 2019. 6. 30.(357일간) 변경: 2018. 7. 10. ~ 2020. 6. 30.(722일간) | | |
| 허가조건 | 불임참조 | | |

도로법 제36조 및 같은 법 시행령 제35조에 따라 위와 같이
비관리청 도로공사 시행을 허가합니다.

2019년 7월 26일

여 수 시 장

허 가 조 건

1. 본 공사는 허가일로부터 30일 이내에 착공하여야 하고, 착공 시에는 5일 이내에 시공사.현장대리인 지정서 및 예정공정표 등을 첨부한 착공계를 여수시청 도로시설 관리과에 제출하여야 하며, 도로교통법 제69조에 따라 착수 3일전까지 “도로공사신고서”를 여수경찰서에 제출하여야 하고, 착공부터 준공 시까지 공사 관련 전반적인 사항 및 안전관리에 관한 사항은 비관리청의 책임으로 대응.처리하여야 합니다.
2. 본 도로공사는 제출된 설계도서 및 허가조건을 철저히 준수 또는 이행하여야 합니다. 만약, 현지여건 변동 등으로 허가된 설계도서대로의 시공이 불가할 경우에는 변경허가를 받은 후 시공하여야 합니다.
3. 본 공사의 준공기한은 착수일로부터 2020. 6. 30.일 까지로 하며, 준공 시에는 도로법시행령 제34조 제3항에 따라 지체없이 준공조서.설계도서와 비용정산서를 첨부하여 도로관리청의 준공검사를 받아야 합니다. 만약, 준공기한을 연장 받고자 할 경우에는 준공기한 1개월 전에 연장 신청을 하여 승인을 받아야 합니다
4. 도로공사(굴착)시 사전에 수도관, 통신관 등 지하매설물의 유무여부를 관련 기관에 조회하여 매설물이 있을 경우 매설물 관리기관과 별도 협의하고 그 협의된 바에 따라 필요한 조치를 하여야 합니다.
5. 본 공사 시행 중에는 일반인이 보기 쉬운 장소에 허가내용을 개시하여야 하며 교통사고(안전) 및 소통 등에 장애가 없도록 교통안내표지판(야간에는 야광판 등 설치)을 설치하고 안내요원(수신호 요원 등) 및 안전관리자를 배치하는 등 제반 안전조치 등을 충분히 취하여야 하며, 폭우 등 교통사고 유발가능 시 작업을 즉시 중단하고, 특히 야간통행 차량의 안전을 위하여 야간작업을 지양하고 작업장 전 구간에 안전울타리 및 교통안전시설물(시선유도시설, 차량방호안전시설, 야광등, 경광등 등)을 설치하여야 합니다.
6. 중장비 투입 및 자재하역 등 공사 시 보행자 및 통행차량의 불편이 최소화되도록 공휴일, 출.퇴근시간 등 교통혼잡시간대를 피하여 시공하여야 하며 교통통제가 필요한 경우 반드시 관할 경찰서에 사전 신고토록 하고, 공사장 주변에 공사용 장비나 자재, 흙 등이 도로에 방치되어 통행에 지장을 주지 않도록 항상 공사현장 주변을 정리하여야 하며, 공사 후 당일 즉시 되메우기하여 통행차량이 전도되지 않도록 하고, 먼지 등이 비산 시에는 즉시 살수차를 동원.살수조치하고 작업차량이 도로 상 진.출입 시 도로에 흙이 묻어나는 사례가 없도록 세륜 시설을 갖추어야 합니다

다.

7. 도로법시행령 제54조 제5항에 따라 도로의 구조와 기능이 공사를 시행하기 전과 같이 현재 도로 중 . 횡단구배를 유지하도록 하되, 사용재료 . 다짐도 등 품질관리 사용재료 . 다짐도 등 품질관리는 도로공사표준시방서, 도로포장설계 및 시공지침 과「건설기술 진흥법」에 따른 품질검사기준 등에 부합되도록 하고, 아스팔트 포장 도로를 복구할 때 굴착면 주변의 표층을 깎아 낸 후 복구하여야 함.
8. 본 공사 시행으로 인한 도로시설물의 파손(하자) 및 제3자에 대한 피해 등으로 민원이 발생될 경우에는 피허가자 책임하에 민.형사상의 모든 문제를 해결하여야 합니다.
9. 도로법규 및 허가조건을 위반하였을 경우에는 본 허가를 취소하거나 변경할 수 있으며, 허가가 취소된 때에는 피허가자 부담으로 시설물의 철거 및 도로를 원상 복구 하여야 합니다.
10. 도로의 확장공사나 도로의 유지관리 등 국가계획 및 공익상 필요에 의한 처분의 경우 피 허가자 부담으로 허가기관의 요구사항을 수용하여야 합니다.
11. 비관리청 사업 시행에 대한 우리 청 관할 도로구역 내 시설물 일체는 우리 시에 인계하여야 합니다.
12. 공사 준공 후 인계인수된 시설물의 하자발생에 따른 보수요청 시에는 건설산업기본법 제28조 및 관련규정에 의거 지체 없이 필요한 조치를 하여야 합니다.
13. 본 공사시행으로 도로법 및 다른 법령에 저촉되는 사항에 대하여는 그 법이 정하는 바에 따라 별도의 허가 또는 승인을 받아야 합니다.
14. 공사시행 중 및 준공 후 교통소통 안전 대책, 차선도색, 교통안전 시설물 처리계획(신호등)등을 관할 경찰서와 사전에 협의를 하여야 합니다.
15. 가.감속차로를 설치하면서 대지 안으로 신설된 보도는 지구단위계획에 따라 보도연계형공지로 지정되어 있으므로 보행기능의 사용 목적외 변경은 불가하도록 조치
16. 단지 내 신설보도에 대하여 통행권을 제한하지 않도록 하고, 보도부 시설의 수선, 교체 등 유지.관리하여야 함.
17. 신설보도에 공공시설 설치 시 조건 없이 할 수 있으며, 향후 보도기능 폐쇄 시 당초 보도를 원상복구 하여야 함.

어업면허 처분사항 공고

「수산업법」 제8조 및 제15조, 같은법 시행령 제21조에 의거 다음과 같이 어업면허 처분사항을 공고합니다.

◆ 어업면허 처분 내역 ◆

| 면허 번호 | 어업의 종류 | 시설 방법 | 면적 (ha) | 어장 위치 | 면허기간 | 수산자원 조성금 (천원) | 어업권자 | | 비고 |
|----------|----------------|----------|------------|----------|----------------------------|---------------------|------------------|---------------|----|
| | | | | | | | 주 소 | 성 명 | |
| 10416 | 마을어업 (한정어업) | - | 41.00 | 경호 내동 | 2019.07.26. 2020.02.29. | - | 여수시 어항단지로 210 | 여수수산업 협동조합 | 신규 |
| 10417 | 마을어업 (한정어업) | - | 23.00 | 경호 오복 | 2019.07.26. 2020.02.29. | - | 여수시 어항단지로 210 | 여수수산업 협동조합 | 신규 |

문의전화 : 061) 659-3931 여수시 어업생산과. 끝.

2019. 7. 26.

여 수 시 장

도로 지정 공고

전라남도 여수시 남면 화태리 141번지의 1필지 건축신고와 관련하여 건축법 제2조 제1항제11호 및 같은 법 제45조제1항에 따라 아래와 같이 도로로 지정·공고합니다.

1. 도로 지정 공고 내역

| 도 로 위 치 | | 도로길이 (m) | 도로너비 (m) | 도로면적 (㎡) | 관련지번 및 이해 관계인 동의 여부 | 비고 |
|-----------|---------|-------------|-------------|-------------|------------------------|----|
| 계 | | 22m | 9m | 78㎡ | 도로대장 참조 (허가민원과 비치) | |
| 남면 화태리 | 141-4번지 | 22m | 9m | 78㎡ | " | |
| 이 하 빈 칸 | | | | | | |

2. 관련도서 : 생략(여수시청 허가민원과에 비치)

3. 기타사항

도로 지정과 관련된 의문사항에 대하여는 여수시청 허가민원과(061-659-4113)로 문의하시기 바랍니다.

2019. 7. 26.

여 수 시 장

위치도 및 현황도

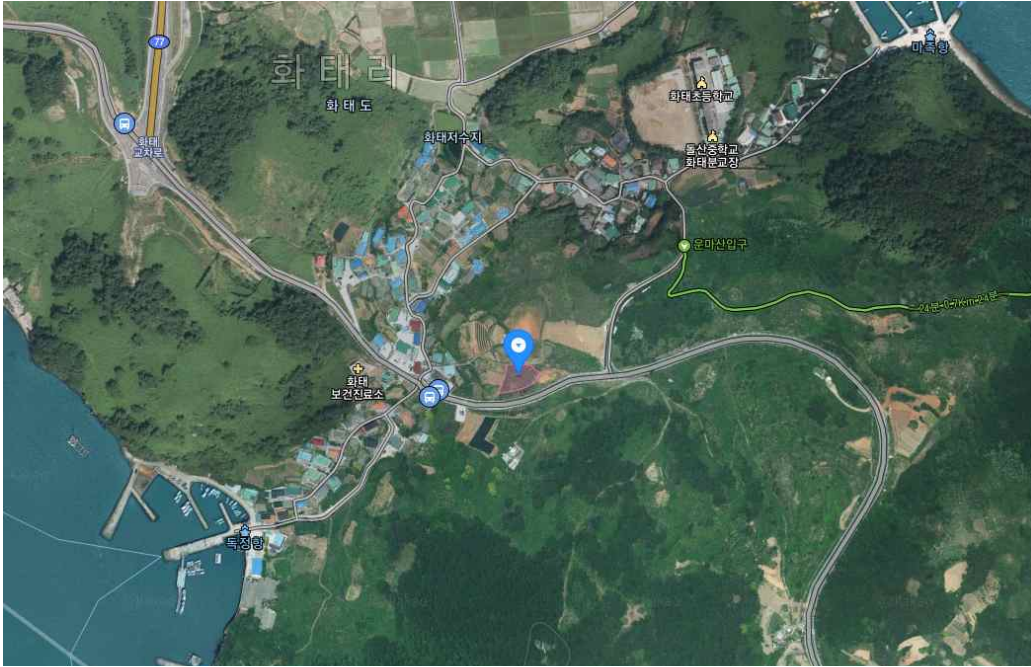

위치도

축척 <임의>

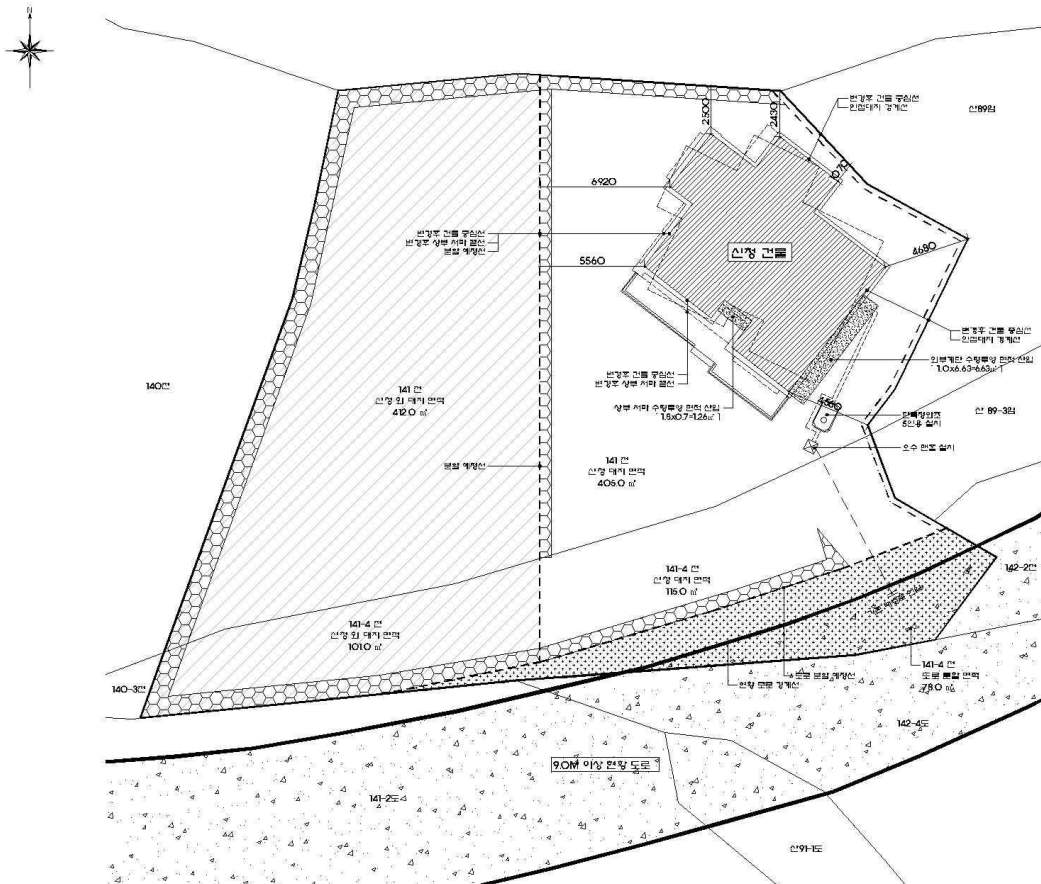

현황도

축척 <임의>

2019년도 제5회 여수시 지방임기제공무원 임용시험 시행계획 공고

2019년도 제5회 여수시 지방임기제공무원 임용시험 시행계획을 다음과 같이 공고하오니 유능한 인재의 많은 응모를 바랍니다.

2019년 7월 26일

여수시인사위원회위원장

1. 임용분야 및 인원

| 임용분야 | 임용직급 | 인원 | 근무기간 | 담당직무내용 | 근무 예정부서 |
|------|---------------------|----|------|--|------------------------|
| 보건진료 | 한시임기제 8호 (8급 상당) | 1명 | 1년 | - 농어촌 등 보건의료를 위한 특별 조치법 시행령 제14조(보건 진료 전담공무원의 업무)에 규정된 업무 - 손죽보건진료소 운영에 관한 사항 | 보건행정과 (손죽보건 진료소) |

2. 임용근거

- 지방공무원법 제25조의5
- 지방공무원 임용령 제21조의3
- 지방공무원 인사분야 통합지침

3. 응시 자격조건

- 공통요건(기준일 : 면접시험 예정일)
 - 지방공무원법 제31조(결격사유), 지방공무원임용령 제65조(부정행위자등에 대한 조치)에 해당되지 않고 「부패방지 및 국민권익위원회의 설치와 운영에 관한 법률」 등 다른 법령에 의하여 응시자격이 정지되지 않아야 함
 - 거주지 · 성별 : 제한없음
 - 연령 : 18세 이상
 - 남자의 경우 병역을 필하였거나 면제된 자
 - 대한민국 국적을 가진 자(외국인이 아닌 자)

〈 지방공무원법 제31조의 결격사유 해당자 〉

1. 피성년후견인 또는 피한정후견인
 - ※ 개정된 민법 시행(2013. 7. 1.)에 따라 기존 금치산자 또는 한정치산자도 2018. 6. 30.까지는 결격사유 해당
2. 파산선고를 받고 복권되지 아니한 사람
3. 금고 이상의 형을 선고받고 그 집행이 끝나거나 집행을 받지 아니하기로 확정된 후 5년이 지나지 아니한 사람
4. 금고 이상의 형을 선고받고 그 집행유예기간이 끝난 날부터 2년이 지나지 아니한 사람
5. 금고 이상의 형의 선고유예를 선고받고 그 선고유예기간 중에 있는 사람
6. 법원의 판결 또는 다른 법률에 따라 자격이 상실되거나 정지된 사람
- 6의2. 공무원으로 재직기간 중 직무와 관련하여『형법』제355조(횡령, 배임) 및 제356조(업무상의 횡령과 배임)에
규정된 죄를 범한 사람으로서 300만원 이상의 벌금형을 선고받고 그 형이 확정된 후 2년이 지나지 아니한 사람
- 6의3. 『형법』 제303조 또는 『성폭력범죄의 처벌 등에 관한 특례법』 제10조에 규정된 죄를 범한 사람으로서 300
만원 이상의 벌금형을 선고받고 그 형이 확정된 후 2년이 지나지 아니한 사람
7. 징계로 파면처분을 받은 날부터 5년이 지나지 아니한 사람
8. 징계로 해임처분을 받은 날부터 3년이 지나지 아니한 사람

- 자격기준 : 다음 자격기준 중 하나 이상을 갖춘 자(기준일 : 면접시험 예정일)
- 「농어촌 등 보건진료를 위한 특별조치법」 제16조제1항에 따라 간호사·조산사 면허를 가진 사람으로서 보건복지부장관이 실시하는 24주 이상의 직무교육을 받은 사람

4. 보수 및 복무

- 보수수준

| 임용직급 | 근무시간 | 연봉액 |
|---------------------|--------|-----------|
| 한시임기제 8호 (8급 상당) | 주 35시간 | 32,930천 원 |

※ 「지방공무원 보수규정」에 따라 연봉한계액의 하한액 책정을 원칙으로 함

- 연봉 외 수당은 『지방공무원 수당 등에 관한 규정』에 의거 별도 지급
- 복무는 『지방공무원 복무규정』 및 『여수시 지방공무원 복무 조례』 적용

5. 시험방법

- 제1차 : 서류전형

- 응시자의 자격·경력 등이 소정의 기준에 적합한지 여부 심사(서면심사)
- 서류전형 결과 응시인원이 선발예정인원의 10배수 이상일 때에는 선발예정인원의 5배수 이상의 범위에서 서류전형 합격자를 결정할 수 있음

- 제2차 : 면접시험(서류전형 합격자에 한함)

- 직무수행에 필요한 전문지식과 그 응용능력 등 적격성 심사

6. 시험일정

○ 응시원서 교부·접수

- 공고기간 : 2019. 7. 26. ~ 8. 4.
- ※ 응시원서 등 제출서식은 여수시홈페이지 “고시공고”에서 다운받아 사용 가능
- 접수기간 : 2019. 8. 5. ~ 8. 7.(3일간) 09:00 ~ 18:00
- 접 수 처 : 여수시청 총무과(인사팀)
- 접수방법 : 방문(대리접수 가능) 및 등기우편 접수

◎ 등기우편접수는 **접수마감일(8.7) 근무시간 18:00까지 도착분에 한해 인정**

- 우편 접수자는 우체국 통상환증서(응시수수료 7,000원)와 응시표 회송용 봉투를 함께 우편송부
(회송용 봉투에는 등기우표 부착, 수신인 주소와 성명 정확히 기재)
- ※ 주 소: 59675) 전남 여수시 시청로 1 여수시청 총무과 인사팀

○ 시험일정

| 서류전형 합격자 발표 및 면접시험 공고 | 면접시험 | | 비고 |
|--------------------------|--------------------|--------------------|----------------------|
| | 일 시 | 장 소 | |
| 2019. 8. 9.(금) | 서류전형 합격자 발표시 공고 | 서류전형 합격자 발표시 공고 | 최종합격자 발표 추후 별도 공고 |

※ 부득이한 사정에 의해 시험일정, 장소 등이 변경될 경우 사전에 응시자에게 개별 통지함

○ 합격자 발표 : 여수시홈페이지 “고시공고”에 게시 및 개별 통지

7. 제출서류

① 응시원서 1부(**반드시 자필로 작성**) <별지 제1호 서식>

- 사진 : 최근 6개월 이내 촬영한 컬러사진(3.5cm×4.5cm) 1매(별도 제출)
- 응시수수료 : 여수시수입증지 7,000원(여수시청 민원실에서 인증)
(우편접수시에는 우편통상환으로 대체)

② 이력서 1부 <별지 제2호 서식>

③ 자기소개서 1부<별지 제3호 서식>

- A4용지 2매 이내, 경력 중심으로 작성

④ 직무수행 계획서 1부 <별지 제4호 서식>

⑤ 최종학교 졸업증명서 1부

- 대학원이상 졸업자의 경우 대학교, 대학원 졸업증명서 모두 제출

⑥ 관련분야 자격(면허)증 사본 1부(해당자에 한함)

- 응시원서 접수 시 반드시 원본을 지참하여야 하며 원본으로 확인된 것만 인정함

⑦ 관련분야 경력(재직)증명서 1부

- 발행기관(단체)의 관인이 날인된 원본으로 발급담당자 성명 및 연락처 기재
- 증명서에는 근무부서, 근무기간, 직책, 담당업무, 전임 및 비전임 여부를 구체적으로 기재하여야 하며, 민간근무 경력의 경우 발행기관의 성격을 증명할 수 있는 자료(사업자등록증 사본 등)를 함께 제출
- 비정규직 또는 비상근직으로 근무한 경우 반드시 주당 근무시간을 명시
- 경력증명서가 첨부되지 않은 이력서상의 경력은 불인정하며 회사 폐업 등의 사유로 경력을 증명하지 못하거나 기재사항 미비로 경력 확인이 불가능한 경우 경력으로 인정하지 않음

⑧ 관련분야 연구실적[요약서 및 실적자료] 증빙자료(해당자에 한함)

⑨ 국민건강보험 자격득실 확인서 또는 고용보험 피보험자격 이력 내역서 1부
(보험가입 전체기간 발행)

- 경력으로 기재한 사업장에서의 보험자격취득일 및 상실일 내역이 나와야 함
- 국민건강보험공단(www.nhis.or.kr) 또는 고용보험관리공단(www.ei.go.kr) 홈페이지에서 출력가능 ※ 경력증명서 및 재직증명서 제출자에 한함

⑩ 주민등록 초본 1부(남자의 경우 병역사항이 기재된 것)

⑪ 자격요건 검증을 위한 동의서 1부 <별지 제5호 서식>

- ☞ 모든 서류는 공고일 이후 발행분에 한하며(단, 공고일 이전에 발행된 서류인 경우 법에서 정한 유효기간이 기재된 서류여야 함), 반드시 원본을 제출하여야 함. 또한 제출서류 중 확인 불분명한 증빙서류는 인정하지 않으며 추가서류 제출을 요구할 수 있음
- ☞ 외국어로 작성된 서류는 한글번역본(공증필)을 첨부하여 함께 제출하여야 함

8. 응시자 유의사항

- 응시원서상의 기재착오, 누락, 연락불능, 자격미달자의 응시 등으로 인한 불이익은 일체 응시자의 책임으로 함
- 서류에 기재된 내용(학력, 경력 등)이 사실과 다를 경우 합격을 취소하거나 임용을 무효로 함
- 경력증명서가 첨부되지 않은 이력서상의 경력은 인정하지 않음
- 시험공고 내용을 변경해야 할 불가피한 사유가 발생하였을 경우 시험일 시일 7일전까지 여주시홈페이지 “고시공고”에 공고함

- 제출된 서류의 내용이 위조되었거나 허위로 기재된 경우 합격 또는 임용을 취소할 수 있음
- 응시인원이 선발예정인원과 같거나 선발예정인원보다 적을 경우(서류전형 결과 부적격으로 선발예정인원과 같거나 적을 경우 포함)에는 시험 실시일 등을 다시 정하여 1회이상 재공고 후 시험을 실시함. 이 경우 기존 접수된 응시원서 등 제반 서류는 유효한 것으로 인정할 수 있으며 서류전형 결과 적격자가 선발예정인원과 같을 경우에도 면접시험 실시함
- 채용자격 요건을 충족하더라도 심사를 통하여 적격자가 없다고 판단될 경우 최종합격자를 선발하지 아니할 수 있음
- 최종합격자로 선발되더라도 결격사유조치, 신원조사, 공무원 채용 신체 검사 결과 등을 통해 임용 결격사유에 해당될 경우 합격을 취소함
- 임용포기, 합격취소, 임용결격사유, 임용 후 즉시 퇴직 등으로 결원이 발생한 경우에는 합격자 발표일로부터 3개월 이내에 불합격기준에 해당하지 않은 자 중에서 차순위자로 추가합격자를 결정할 수 있음
- 기타 자세한 사항은 아래 연락처로 문의하시기 바랍니다.

▶ 채용분야 직무관련 문의처

| 분야 | 해당부서 | 문 의 처 |
|------|-------|----------|
| 보건진료 | 보건행정과 | 659-4215 |

▶ 그 밖의 채용관련 문의처 : 여수시청 총무과 인사팀 (☎ 061-659-3121)

<별지 제1호>

응 시 원 서(원본)

본인은 (2019년도 제5회 여수시 지방임기제공무원 임용시험)에 응시하고자 원서를 제출하며 다음 사항을 서약합니다.

아래 기재사항은 사실과 다름이 없으며 만일 시험결과에 부당한 영향을 끼칠 목적으로 허위사실을 기재하였을 때에는 관계법령에 따라 당해시험이 정지 또는 무효가 되고 향후 5년간 응시자격이 정지되어도 이의를 제기하지 않겠습니다.

2019년 월 일

여수시인사위원회위원장 귀하

| | | | | | | | | | |
|----------------|------|--|--|--|--|--|----|--------------|-------------------|
| ※응시번호 | | | | | | | 성명 | (한글) | |
| 응시직급 (응시분야) | | | | | | | | (한자) | |
| 주민등록 번호 | | | | | | | - | 복수국적 해당여부 | |
| | | | | | | | | | |
| 주 소 | (☎) | | | | | | | | 여수시 수입증지 붙이는 곳 |
| 전자우편 | | | | | | | | | |
| 전 화 (휴대전화) | | | | | | | | | |

응 시 표 ()임용시험

| | | | | |
|--------------------------|------|------|----------------|--|
| ※응시번호 | | | 응시직급 (응시분야) | |
| 성명 | (한글) | (한자) | | |
| 2019년 월 일 여수시인사위원회위원장 | | | | |

주 의 사 항

1. 응시표를 받는 즉시 응시번호 기재여부와 날인여부를 확인하여야 합니다.
2. 시험당일은 응시표, 신분증을 지참하고 시험시작 30분전까지 지정된 좌석에 착석하여야 합니다.

| | |
|------|-----------------------|
| 보완사항 | 를(을) 월 일까지 보완하여야 합니다. |
|------|-----------------------|

응시원서 작성요령

1. 응시원서 작성시 응시자 부주의로 인한 잘못된 기재나 표기로 인해 발생하는 불이익은 일체 응시자 책임입니다.

2. 『응시원서』는 아래의 작성요령에 따라 작성합니다.

① 「※」 표시가 되어있는 “응시번호”란은 기재하지 않음

② 응시직급 : 응시하고자 하는 모집단위의 직급을 기재함

(예, 행정주사, 보건주사보 등)

- (응시분야) : 응시하고자 하는 모집단위의 분야를 기재

(○○분야, △△분야, □□분야 등)

③ 주소 : 현재 거주하는 곳(우편물 수령 등)을 정확히 기재함

④ 성명 · 주민등록번호 · 전자우편 · (휴대)전화 : 빠짐없이 정확하게 기재함

⑤ 복수국적 : 복수국적자의 경우 취득한 외국국적명 기재

⑥ 여수시수입증지란에는 응시분야 해당직급에 맞는 **여수시 수입증지**를 게첨

- 6·7급 7,000원

※ 「국민기초생활보장법」에 따른 수급자 또는 「한부모가족지원법」에 따른 보호대상자로서 응시 수수료를 면제받을 경우 수입증지 대신 해당 증명서 첨부

이 력 서

가. 공통 사항

| | | | | | |
|----------|--|----------|--|-----|--|
| 응시 번호 | | 응시 분야 | | 성 명 | |
|----------|--|----------|--|-----|--|

나. 응시 자격

| | | | | |
|--------|------|------------|-------|------|
| 경 력 | 근무기관 | 근무기간 | 직 위 | 담당업무 |
| | | | | |
| | | | | |
| | | | | |
| 학 위 | 전공분야 | 학위 취득(예정)일 | 학위 종류 | |
| | | | | |
| | | | | |

다. 우대 사항

| | | | | |
|-------------|------|------|-----|------|
| 자 격 증 | 자격증명 | 등록번호 | 취득일 | 시행기관 |
| | | | | |
| | | | | |
| | | | | |

위에 기재한 사항은 사실과 다름이 없음을 확인합니다.

2019년 월 일

성 명 : (인)

자 기 소 개 서

☐ 응시자 인적사항

| | | |
|---------|----|----|
| ○ 응시분야: | 분야 | 직급 |
| ○ 성명: | | |
| ○ 생년월일: | | |

☐ 자기소개서

(유의사항) 작성 시 학교명, 출생지, 부모직업 등 개인 신상을 직·간접적으로 파악할 수 있도록 기재할 경우 불이익(감점)을 받을 수 있습니다.

2019년 월 일

작성자 ○ ○ ○ (서명)

○ 작성요령

- 위 양식에 따라 자유롭게 기술하되 지원동기, 성장과정, 경력과 근무·연구활동 및 업적 등이 나타나도록 작성
- 분량은 A4용지 5매 이내로 하고, 워드프로세서를 사용하여 작성

☐ 수상실적

| 수상일자 | 내용(훈격) | 수여기관 | 비고 |
|------|--------|------|----|
| | | | |
| | | | |
| | | | |

☐ 학위논문 기재 (해당자만 작성)

가. 석사논문

| |
|--------------------------|
| ○ 학위수여일자: |
| ○ 논 문 제 목: |
| ○ 내 용 요 지(10줄 이내 간략히 설명) |
| |

나. 박사논문

| |
|--------------------------|
| ○ 학위수여일자: |
| ○ 논 문 제 목: |
| ○ 내 용 요 지(10줄 이내 간략히 설명) |
| |

다. 그 밖의 논문, 저술 등 연구개발 실적

| 제 목 | 게재서 (출판사) | 연구자 | 연 구 연월일 | 내 용요지 |
|-----|--------------|-----|------------|-------|
| | | | | |
| | | | | |
| | | | | |
| | | | | |
| | | | | |
| | | | | |

직무수행 계획서

☐ 응시자 인적사항

| | | |
|---------|----|----|
| ○ 응시분야: | 분야 | 직급 |
| ○ 성명: | | |
| ○ 생년월일: | | |

년 월 일
작성자 (서명)

< 작성요령 >

- 위 양식에 따라 자유롭게 기술하되, 응모분야에 대한 자신의 생각, 직무수행 방향, 향후계획, 발전방안, 활동계획 등을 우리 도 입장에서 자유롭게 기술
- 분량은 A4용지 10매 이내로 하고, 워드프로세서를 사용하여 작성

자격요건 검증을 위한 개인정보 수집 및 이용 동의서

여수시는 일반임기제공무원 임용을 위해 아래와 같은 개인정보를 수집·이용합니다.

1. 개인정보 수집·이용 목적
 - 채용심사를 위해 필요한 본인 및 심사자료 확인
2. 개인정보 수집항목
 - 수집항목: 성명, 주민등록번호, 주소, 연락처, 학력·경력·자격사항 등
채용심사에 필요한 제반 사항
 - 고유식별정보: 주민등록번호
3. 개인정보의 보유 및 이용기간
 - 채용심사기간에만 보유, 이용 후 보관됩니다.
4. 동의 거부 및 동의 거부 시 불이익 내용
 - 개인정보 수집 동의를 거부하실 수 있습니다. 다만, 동의하지 않을 경우 접수 제한, 채용심사 제외 등의 불이익을 받을 수 있습니다.
 - 개인정보는 채용업무 이외의 다른 목적으로 사용하지 않습니다.

개인정보 수집 및 이용에 동의하십니까? 동의함(), 동의하지 않음()

고유식별정보(주민등록번호) 처리에 동의하십니까? 동의함(), 동의하지 않음()

2019년 월 일

성명 : (서명)

※ 반드시 본인 자필 서명 후 제출바랍니다.