

제2020-58호 2020년 3월 26일(목)	시  보 여수시	시 정 지 표 시민공감 감동시정 균형있는 상생경제 사람중심 나눔복지 품격있는 문화관광 살기좋은 정주환경
------------------------------	--	--

■ 발행인 : 여수시장 ■ 발행소 : 공보담당관실 / 여수시 시청로 1(학동) ☎ 659-3025 FAX) 659-5803

고 시

공 고

○ 여수시 공고	제2020-811호	여수 도시계획시설(도로)사업 실시계획(변경) 인가를 위한 사전열람공고	3
○ 여수시 공고	제2020-836호	2020년 여수시 재활용 가능자원(재활용품) 매각단가 입찰공고	11
○ 여수시 공고	제2020-838호	도로지정 공고(소라면 현천리 산49)	17
○ 여수시 공고	제2020-841호	도로지정공고	18
○ 여수시 공고	제2020-842호	도로지정 공고(화양면 안포리 산190)	19
○ 여수시 공고	제2020-845호	2019년도 재난관리실태 공고	20
○ 여수시 공고	제2020-847호	수용재결신청서 열람공고(20수용0152)	60

기 타

회 람								
--------	--	--	--	--	--	--	--	--

시보는 공문서로서의 효력을 갖습니다

여수 도시계획시설(도로)사업 실시계획(변경) 인가를 위한 사전열람공고

여수 도시계획시설(도로)사업 실시계획(변경) 인가 신청 건에 대하여 「국토의 계획 및 이용에 관한 법률」제90조 및 같은 법 시행령 제99조에 따라 일반인 및 이해관계인이 열람할 수 있도록 공고 중에 있으니 의견이 있으신 분은 공고 기간 내에 서면으로 의견을 제출하여 주시기 바랍니다.

2020. 3. 26.

여 수 시 장

1. 사업시행지 위치(변경) ┐당초: 여수시 만흥동 357-1, 오천동 913-6번지 일원

└변경: 여수시 만흥동 51-9, 산35-16번지 일원

2. 사업종류 및 명칭(변경없음)

가. 종 류: 도시계획시설(도로)사업

나. 명 칭: 만흥~오천간 도로 확·포장공사

3. 사업의 면적 또는 규모(변경)

가. 면 적 ┐당초: 103,305㎡

└변경: 53,570㎡

나. 규 모 ┐당초: L=2,300m B=25.0m

└변경: L=780m B=21.0m

4. 사업시행자의 성명 및 주소(변경없음)

가. 성 명: 여수시장

나. 주 소: 여수시 시청로 1(학동)

5. 사업시행기간(변경없음): 2010. 3. 29. ~ 2023. 12. 31.

6. 수용 또는 사용할 토지 또는 건물의 소재지·지번·지목 및 면적, 소유권과 소유권외의 권리의 명세 및 그 소유자·권리자의 성명·주소(변경): 붙임

7. 도시관리계획 결정 변경 조서(변경)

가. 도로 결정 변경 조서

구분	규모				기능	연장(m)	기점	종점	사용 행태	주요 경과지	최초 결정일	비고
	등급	류별	번호	폭원(m)								
기정	중로	1	94	21	보 조 간 선 도로	1,242	대3-17 만흥동 1465	대3-17 오천동 11-3	일반 도로	-	전고-207 '89.11.24.	
변경	중로	1	94	21	보 조 간 선 도로	1,242	대3-17 만흥동 1465	대3-17 오천동 11-3	일반 도로	-		

나. 도로 결정 변경 사유서

변경 전 도로명	변경 후 도로명	변경내용	변경사유
중로 1-94	중로 1-94	• 도시계획도로 선형 일부 변경	• 실시설계 결과 및 비탈면 등 주변여건을 고려하여 일부 구간 선형 변경

8. 공람기간: 2020. 3. 26. ~ 2020. 4. 9.(14일간)

9. 공람장소: 여수시 도시계획과, 도로과

10. 기타 자세한 사항은 여수시 도시계획과(☎061-659-4013) 및 도로과(☎061-659-4072)로 문의하여 주시기 바랍니다.

□ 수용 또는 사용할 토지 또는 건물의 소재지·지번·지목 및 면적, 소유권과 소유권이외의 권리의 명세 및 그 소유자·권리자의 성명·주소

○ 토지조서(변경)

연번	토 지 소재지	지 번	지목	지적 면적 (㎡)	편입 면적 (㎡)	소 유 자		소유권이외의 권리자			비 고
						주 소	성 명	권리 내용	성명	주소	
1	여수시 만흥동	51-9	대	202	202	여수시 망양로 3**(만흥동)	안**	근저당 권	여수서부 새마을금고 여수한려 새마을금고	여수시 문수로 157-1 (문수동) 여수시 소라면 죽림 중앙로30-55	
2	여수시 만흥동	산60-5	임	305	305	서울특별시 광진구 자양동 7**-1, 702동 1201호(우성아파트)	안**				
3	여수시 만흥동	산60-2	도	1,807	1,703	여수시	공				
4	여수시 만흥동	51-8	도	254	254	여수시	공				
5	여수시 만흥동	1464-1	구	872	872	국토교통부	국				
6	여수시 만흥동	1464-3	구	7	7	국토교통부	국				
7	여수시 만흥동	1464-4	구	299	299	국토교통부	국				
8	여수시 만흥동	41-1	도	9	9	여수시	공				
9	여수시 만흥동	41	잡	183	183	여수시 만성리길 ***(만흥동)	박**				
10	여수시 만흥동	40	답	164	164	여수시 만성리길 ***(만흥동)	박**				
11	여수시 만흥동	39-2	도	816	816	여수시	공				
12	여수시 만흥동	37-2	도	486	486	여수시	공				
13	여수시 만흥동	36-1	도	53	53	만흥동 **-1	최**				
14	여수시 만흥동	36	답	344	344	만흥3길 **	최**				
15	여수시 만흥동	35-6	도	129	129	만흥동2**	최**				
16	여수시 만흥동	35-5	답	28	28	여수시 봉계대곡길 50, 102동 9**호 (봉계동, 아주타운)	임**				
17	여수시 만흥동	34-4	도	67	67	동정 12**	장**				
18	여수시 만흥동	33-3	도	56	56	만흥동2**	김**				
19	여수시 만흥동	36-2	도	38	38	만흥동 **-1	최**				
20	여수시 만흥동	33-1	전	20	20	만흥동 2**	김**				
21	여수시 만흥동	33-2	도	261	261	만흥동 2**	김**				
22	여수시 만흥동	산58-3	도	198	198	만흥동 2**	김**				
23	여수시 만흥동	1463-1	도	105	105	국토교통부	국				
24	여수시 만흥동	1463-2	도	384	384	국토교통부	국				
25	여수시 만흥동	27-2	도	324	324	서교동 5**-15	최**	압류	근로복지공단 여수지사	근로복지공단여수지사	
							최**	가압류	예금보험공사	서울 중구 다동 33	
							최**	압류	국	국(창원세무서)	
							최**				
							최**				
							최**				
26	여수시 만흥동	25-5	도	619	619	여수시	공				
27	여수시 만흥동	26-2	도	13	13	여수시 만흥동 2**-5	김**				
28	여수시 만흥동	26-1	묘	159	159	여수시 만흥동 2**-5	김**				
29	여수시 만흥동	25	전	297	297	여수시 중화동 8**	최**				
30	여수시 만흥동	542-1	전	596	596	여수시 대첩비길 ***(고소동)	최**	압류	근로복지공단	서울특별시 영등포구 영등포동2가 94-267(여수지사)	
								압류	국민건강 보험공단	서울특별시 마포구 염리동 168-9(여수지사)	

연번	토 지 소재지	지 번	지목	지적 면적 (㎡)	편입 면적 (㎡)	소 유 자		소유권이외의 권리자			비 고
						주 소	성 명	권리 내용	성명	주소	
								압류	수산업협동 조합중앙회	서울특별시 송파구 신천동11-6	
								압류	국민연금공단	서울특별시 송파구 올림픽로 35다길 13(신천동)	
							최**				
							최**				
							최**				
31	여수시 만흥동	산55-2	임	244	244	대전광역시 동구 충정로 130번길 42, 3**호 (가양동, 네이티브)	정**				
						대전광역시 대덕구 오정동 223-**	우**				
						대전광역시 서구 변동 58-14, 크로바빌 1-3**	강**				
32	여수시 만흥동	산53-2	임	1,258	1,258	순천시 신용길 ** (가곡동)	홍**	근저당권 지상권	중앙새마을 금고	여수시 교동남2길 12(교동)	
							홍**				
							이**				
							정**				
							이**				
							이**				
33	여수시 만흥동	1459-1	도	117	117	국토교통부	국				
34	여수시 만흥동	543-5	수	133	133	여수시	공				
35	여수시 만흥동	543-4	답	132	132	여수시 도원로 1**(선원동)	이**				
						여수시 도원로 1**(선원동)	정**				
36	여수시 만흥동	543-6	답	8	8	담양군 무정면 무정로 3**	신**				
37	여수시 만흥동	543-3	도	307	307	여수시	공				
38	여수시 만흥동	545-7	도	65	65	여수시	공				
39	여수시 만흥동	산50-3	도	198	198		장**				
40	여수시 만흥동	산50-14	도	334	334	여수시	공				
41	여수시 만흥동	산50-16	임	689	689	울산시 동구 동부동 146 현대하이아트맨션 102동6**호	조**				
						여수시 군자동 2**	신**				
42	여수시 만흥동	546	전	36	36	서울특별시 강남구 선릉로 221, 104동 7**호(도곡동, 도곡렉슬아파트)	김**				
43	여수시 만흥동	546-2	전	767	767	서울특별시 강남구 선릉로 221, 104동 7**호(도곡동, 도곡렉슬아파트)	김**				
44	여수시 만흥동	산50-9	임	423	423	부산광역시 연제구 연수로 1**(연산동)	윤유**				
45	여수시 만흥동	산50-12	임	422	422	부산광역시 남구 분포로 111, 119동 2**호 (용호동,엘지메트로시티)	김**				
46	여수시 만흥동	산50-15	임	237	237	여수시 공화남5길 * (공화동)	방**				
47	여수시 만흥동	산50-13	임	574	574	순천시 용당동 219 삼성아파트 8-6**	김**				
48	여수시 만흥동	산50-8	임	574	574	여수시 미평동 7**-16	신**				
49	여수시 만흥동	산50-6	도	79	79	여수시	공				
50	여수시 만흥동	산49	임	992	354	여수시 동정 6**	박**				
							박**				
							박**				
							박**				
							박**				
51	여수시 만흥동	산47-6	도	463	463	여수시	공				
52	여수시 만흥동	산47-9	임	1,733	1,733	서울특별시 송파구 오금동 2 대림아파트 5동5**호	조**				
53	여수시 만흥동	산47-10	임	107	107	서울특별시 송파구 오금동 2 대림아파트 5동5**호	조**				
54	여수시 만흥동	산43-6	임	2,622	2,622	여수시 안산동 435 엘지도원사택 2-4**	황**				

연번	토 지 소재지	지 번	지목	지적 면적 (㎡)	편입 면적 (㎡)	소 유 자		소유권이외의 권리자			비 고
						주 소	성 명	권리 내용	성명	주소	
						여수시 덕충동 17**-1 성학아파트 9**호	김**				
						양산시 물금읍 물금리 6**-1	박**				
55	여수시 만흥동	산43-2	도	1,388	1,388	서울특별시 강동구 잠실동 27 번지 아파트 523동 14**호	김*				
56	여수시 만흥동	산35-10	임	2,092	2,092	여수시 망양로 4** (만흥동)	여수오천 산업단지 식품**사 업협동조합				
57	여수시 만흥동	14-13	전	669	669	여수시 망양로 4** (만흥동)	여수오천 산업단지 식품**사 업협동조합				
58	여수시 만흥동	14-12	도	971	971	여수시	공				
59	여수시 만흥동	14-7	전	307	307	여수시 망양로 4** (만흥동)	여수오천 산업단지 식품**사 업협동조합				
60	여수시 만흥동	11-4	도	252	252	여수시	공				
61	여수시 만흥동	산35-12	임	3,120	1,005	여수시 망양로 4** (만흥동)	여수오천 산업단지 식품**사 업협동조합				
62	여수시 만흥동	산35-16	임	468	468	여수시 만흥동 2**	김**				
63	여수시 만흥동	산61-13	도	16	16	여수시	공				
64	여수시 만흥동	47-17	도	23	23	여수시 덕충동 10**-1	유**				
65	여수시 만흥동	47-5	도	20	20	여수시	공				
66	여수시 만흥동	1465	도	53	9	국토교통부	국				
67	여수시 만흥동	1465-1	도	198	198	국토교통부	국				
68	여수시 만흥동	47-16	도	197	197	여천군 삼일읍 호명리 6**	정*				
69	여수시 만흥동	47-13	답	103	35	여수시 만성리길 **(만흥동)	최**	근저당권	여천농업협동 조합	여수시 학동1길 19 (신용천지점)	
70	여수시 만흥동	47-15	대	38	5	여수시 만성리길 **(만흥동)	최**	근저당권	여천농업협동 조합	여수시 학동1길 19 (신용천지점)	
71	여수시 만흥동	42-2	도	89	89	여수시 만흥동 2**	유**				
72	여수시 만흥동	42-3	전	761	740	여수시 만성리길 **(만흥동)	최**	근저당권 지상권	여천농업협동 조합	여수시 학동1길 19 (신용천지점)	
73	여수시 만흥동	43-5	답	92	92	기획재정부	국				
74	여수시 만흥동	43-4	답	23	23	강원도 춘천시 낙원길 33번길 5-*(낙원동)	김**	근저당권 지상권	장계새마을 금고	전라북도 장수군 장계면 한들로 95	
75	여수시 만흥동	43-2	답	212	212	강원도 춘천시 낙원길 33번길 5-*(낙원동)	김**	근저당권 지상권	장계새마을 금고	전라북도 장수군 장계면 한들로 95	
76	여수시 만흥동	43-1	임	284	284	기획재정부	국				
77	여수시 만흥동	44-5	답	315	315	서울특별시 서초구 효령로 391, 1-2** (서초동, 무지개아파트)	위**				
78	여수시 만흥동	44-4	구	122	122	서울특별시 서초구 효령로 391, 1-2** (서초동, 무지개아파트)	위**				
79	여수시 만흥동	29-5	구	6	6	여수시 미평동 4**	김**				
80	여수시 만흥동	30	답	979	979	여수시 봉계대곡길50, 102동9**호 (봉계동,아주타운)	임**				
81	여수시 만흥동	29-4	전	745	745	여수시 만흥동 3**-1	김**				
82	여수시 만흥동	27-4	수	243	243	여수시	공				
83	여수시 만흥동	28	전	572	572	여수시 대첩비길 **(고소동)	최**	압류	수산업협동 조합중앙회	서울특별시 송파구 신천동 11-6	
								압류	근로복지공단	서울특별시 영등포구 버드나루로2길 8(영등포동2가)	
							최**	압류	국	창원세무서	
								압류	여수시	여수세무서	

연번	토 지 소재지	지 번	지목	지적 면적 (㎡)	편입 면적 (㎡)	소 유 자		소유권이외의 권리자			비 고
						주 소	성 명	권리 내용	성명	주소	
							최**				
							최**				
							최**				
84	여수시 만흥동	31-1	묘	734	734	여수시 만흥동 2**-2	정**				
85	여수시 만흥동	31-2	도	53	53	여수시 만흥동 2**-2	정**				
86	여수시 만흥동	28-2	도	86	86	여수시 서교동 5**-15	최**	압류	근로복지공단 여수지사	근로복지공단여수지사	
							최**	가압류	예금보험공사	서울특별시 중구 다동 33	
							최**	압류	국	창원세무서	
							최**	압류	여수시	여수시세무서	
							최**				
							최**				
87	여수시 만흥동	산52-4	임	58	58	여수시 장군산길 10, 108동 3**호 (여서동,경남아파트)	서**				
88	여수시 만흥동	산52-5	임	479	479	여수시 장군산길 10, 108동 3**호 (여서동,경남아파트)	서**				
89	여수시 만흥동	25-3	도	20	20	여수시 만흥동 3**	신**				
90	여수시 만흥동	25-1	수	205	205	여수시	공				
91	여수시 만흥동	25-2	도	383	383	여수시 만흥동 4**-3	신**				
92	여수시 만흥동	산52-2	도	298	298	국동 1010 아파트 103동 5**호	정**				
93	여수시 만흥동	산52-1	도	298	298	여수시	공				
94	여수시 만흥동	산53-1	도	165	165	국토교통부	국				
95	여수시 만흥동	544-5	전	388	388	여수시 봉계대곡길 62, 102동 1**호 (봉계동, 대광오투빌)	장**				
96	여수시 만흥동	544-4	도	169	169	여수시	공				
97	여수시 만흥동	544-2	도	456	456	여수시 동정 12**-3	김**				
						여수시 서정 13**-4	김우**				
98	여수시 만흥동	24-1	답	216	216	여수시 여서동 489-1 현대아파트 107-7**	양**				
99	여수시 만흥동	1460-1	구	162	162	국토교통부	국				
100	여수시 만흥동	545-5	도	115	115	여수시	공				
101	여수시 만흥동	545-6	전	509	509	여수시 관문동 6**-2	추**				
102	여수시 만흥동	545-2	도	850	850	서울특별시 서대문구 장전동 363-2**	박**				
103	여수시 만흥동	산51-2	도	793	793	여수시 만흥동 4**	김**				
104	여수시 만흥동	545	도	192	192	여수시	공				
105	여수시 만흥동	산50-2	도	198	198		장**				
106	여수시 만흥동	산50-5	도	520	520	여수시 만흥4길 ** (만흥동)	장**				
107	여수시 만흥동	산47-8	도	1,764	1,764	여수시	공				
108	여수시 만흥동	산47-2	도	715	715	서울특별시 송파구 문정동 109-5 2**호	조**				
109	여수시 만흥동	산47-4	도	1,330	1,330	여수시	공				
110	여수시 만흥동	산47-7	임	3,666	3,666	서울특별시 송파구 오금동 2 대림아파트 5동5**호	조**				
111	여수시 만흥동	산47-5	도	339	339	여수시	공				
112	여수시 만흥동	20-3	도	582	582	여수시	공				
113	여수시 만흥동	20-4	전	526	526	경기 포천군 관인면 냉정리 2**-1	이**				
114	여수시 만흥동	20-2	도	185	185	여수시 봉산동 2**-10	이**				
115	여수시 만흥동	산43-7	임	6	6	여수시 신월동 60 금호아파트 17동 3**호	송**	압류	국민건강보험	강원도 원주시 건강로 32(반곡동,국민건강보험공단)	
116	여수시 만흥동	산42-11	임	1,418	1,418	여수시 망양로 4** (만흥동)	여수오천산업단지식품**사업협동조합				

연번	토 지 소재지	지 번	지목	지적 면적 (㎡)	편입 면적 (㎡)	소 유 자		소유권이외의 권리자			비 고
						주 소	성 명	권리 내용	성명	주소	
117	여수시 만흥동	산35-6	도	992	992	여수시 망양로 4** (만흥동)	여수오천산업단지식물**사업협동조합				
118	여수시 만흥동	산42-9	임	94	94	서울특별시 강서구 방화대로 45길 32, 103동 4**호(방화동, 방화동동부센트레빌)	김**				
119	여수시 만흥동	산42-10	임	272	272	여수시 교동 6**-41	박**				
120	여수시 만흥동	34-3	도	96	4	동정 12**	장**				
121	여수시 만흥동	산34-1	임	6,953	62	서울특별시 강남구 논현동 **~9	안*				
122	여수시 만흥동	산35-2	임	285	103	여수시 관문동 9**	신**	가압류	(주)제일은행	서울특별시 종로구 공평동 100	
								압류	국	여수세무서	
								압류	국	여수세무서	
								압류	여수시	여수시 3612	
								압류	여수시	여수시 3612	
								압류	여수시	여수시 3612	
123	여수시 만흥동	산47-3	임	1,149	93	서울특별시 송파구 문정동 109-5 2**호	조**				
124	여수시 만흥동	산58-4	도	721	80	여수시	공				
125	여수시 만흥동	1463	도	97	16	국토교통부	국				
126	여수시 만흥동	25-4	도	44	20	여수시	공				
127	여수시 만흥동	27	전	61	15	서교동5**-15	최**	압류	국	창원세무서	
						서교동5**-15	최**	압류	국	여수세무서	
						서교동5**-15	최**	압류	여수시	여수시 3612	
						서교동5**-15	최**	압류	수산업협동조합중앙회	서울특별시 송파구 신천동11-6	
						여수시 대첩비길 ***(고소동)	최**	압류	근로복지공단	서울특별시 영등포구 영등포동2가 94-267(여수지사)	
128	여수시 만흥동	542	전	568	24	서교동5**-15	최**	압류	근로복지공단	서울영등포구영등포동 2가94-267(여수지사)	
						서교동5**-15	최**	압류	국민건강보험공단	서울특별시마포구염리동168-9(여수지사)	
						서교동5**-15	최**	압류	수산업협동조합중앙회	서울특별시송파구신천동11-6	
						여수시 대첩비길 ***(고소동)	최**	압류	국민연금공단	서울특별시송파구울림픽로35다길13(신천동)	
129	여수시 만흥동	산 55-1	임	1,478	87	대전광역시 동구 충정로130번길 42, 3**호(가양동, 네이티브)	정**				
						대전광역시 대덕구 오정동 2**-47	우**				
						대전광역시 서구 변동 58-14 크로바빌 1-3**	강**				
130	여수시 만흥동	산53	임	230	117	순천시 신용길 ***(가곡동)	홍**	근저당권 지상권	중앙새마을금고	여수시 교동남2길 12(교동)	
						순천시 신용길 ***(가곡동)	홍**				
						여수시 도원로 1**(선원동)	이**				
						여수시 도원로 1**(선원동)	정**				
						여수시 화양면 꽃다리길 **	이**				
						여수시 화양면 꽃다리길 **	이**				
131	여수시 만흥동	산54	임	6,744	8	순천시 신용길 ***(가곡동)	홍**				
						순천시 신용길 ***(가곡동)	홍**				
						여수시 도원로 1**(선원동)	이**				
						여수시 도원로 1**(선원동)	정**				
						여수시 화양면 꽃다리길 1*	이**				
						여수시 화양면 꽃다리길 1*	이**				
132	여수시 만흥동	543	답	510	11	여수시 도원로 **3(선원동)	이** 정**				
133	여수시 만흥동	1460	구	213	5	국토교통부	국				

연번	토 지 소재지	지 번	지목	지적 면적 (㎡)	편입 면적 (㎡)	소 유 자		소유권이외의 권리자			비 고
						주 소	성 명	권리 내용	성명	주소	
134	여수시 만흥동	545-4	도	24	14	여수시	공				
135	여수시 만흥동	산50-4	도	153	50	여수시	공				
136	여수시 만흥동	산50-11	임	570	31	울산광역시 동구 동부동 146 현대하이아트맨션 102동 6**호	조**				
						여수시 군자동 2**	신**				
137	여수시 만흥동	산50-7	임	776	48	여수시 공화**길 6 (공화동)	방**				
138	여수시 만흥동	산47-1	임	4,205	51	서울특별시 송파구 오금동2 대림아파트 5동5**호	조**				
139	여수시 만흥동	산43-1	임	574	39	여수시 안산동 435 열지도원사택 2-4**	황**				
						여수시 덕총동 17**-1 성학아파트 902호	김**				
						양산시 물금읍 물금리 6**-1	박**				
140	여수시 만흥동	47-11	도	364	20	여수시 덕총동 10**-1	유**				
141	여수시 만흥동	1464-2	구	85	18	국토교통부	국				
142	여수시 만흥동	29-3	구	37	13	여수시 미평동 4**	김**				
143	여수시 만흥동	29-2	전	55	55	여수시 만흥동 **1-1	김**				
144	여수시 만흥동	27-1	수	154	38	여수시	공				
145	여수시 만흥동	산52-3	임	3,926	83	여수시 장군산길10, 108동 3**호 (여서동, 경남아파트)	서**				
146	여수시 만흥동	24	답	409	20	여수시 여서동 4**-1 현대아파트 107-701	양**				
147	여수시 만흥동	1460-2	구	38	8	국토교통부	국				
148	여수시 만흥동	545-1	전	645	6	여수시 만흥동 4**	김**				
149	여수시 만흥동	545-3	전	421	130	여수시 관문동 6**-2	추**				
150	여수시 만흥동	20-1	전	251	20	경기 포천군 관인면 냉정리 **5-1	이**				
151	여수시 만흥동	산42-7	임	809	101	여수시 망양로 4** (만흥동)	여수오천 산업단지 식품**사업협동조합				
계					53,570						

○ 지장물조서

연번	소재지		물건의 종류	구조및 규격	수량(㎡)	소 유 자		이해관계인			비고
	위치	번지				성명	주소	권리 내용	성명	주소	
1	만흥	41	컨테이너	6.0*3.0	1.0	박**	여수시 만성리길 ***(만흥동)				
			물탱크		1.0						
2	만흥	43-2	컨테이너	9.6*6.0	57.6	김**	강원도 춘천시 낙원길 33번길 5-*(낙원동)				
			보일러실	콘크리트슬래브/ 1.5*1.5	3.0						
			세면장	콘크리트슬래브/ 2.5*2.5	5.0						
			대문	자바가/ 5m	5m						
			담장	38.7*0.7	27.0						
			물탱크		2개						
			유실수	유자(7년)	57주						
				감나무(10년)	18주						
				석류(13년)	1주						
3	만흥	47-13	사리부설		455.9	최**	여수시 만성리길 ***(만흥동)				
			담장	블럭/16.0*1.5	24.0						
			옹벽	38*1.2	45.6						
			유실수	감나무(R7) 7, 유자(R5) 1	8주						
			관상수	벗(R7)5년	3주						

재활용 가능자원(재활용품) 매각단가 입찰공고

1. 입찰에 부치는 사항

- 가. 입찰건명 : 2020년 여수시 재활용 가능자원(재활용품) 매각 단가계약
- 나. 입찰품목 : 9개 품목[폐지, 혼합 고철, 철캔, 알루미늄캔, 유리병, 잡병, PET류, 혼합 플라스틱, 스티로폼(잉고트)]
- 다. 계약기간 : 2020. 5. 3. ~ 2021. 5. 2.(1년)
- 라. 입찰내역 (단위 : 원, kg)

구 분		반출상태	예정단가	예상물량	예 정 기초금액	비 고
계(9개 품목)				1,299,000	98,932,000	
종이류	폐지	비압축	45	850,000	38,250,000	
고철류	고철(혼합)	비압축	107	40,000	4,280,000	
	철 캔	압축	104	40,000	4,160,000	
	알루미늄캔	압축	683	7,000	4,781,000	
유리 병류	유리병	비압축	92	43,000	3,956,000	
	잡 병	비압축	무상	120,000	0	
합성 수지류	PET류	압 축	145	49,000	7,105,000	
	플라스틱 (혼합)	비압축	154	100,000	15,400,000	
	스티로폼 (잉고트)	감 용	420	50,000	21,000,000	

※ 상기 매각예상 발생량은 추정물량이므로 실제 발생량과 일치하지 않을 수 있음.

2. 입찰등록 및 개찰

입찰서 제출 및 보증금 납부	입찰서 제출처	입찰집행(개찰)	개찰 장소
2020. 3. 26. ~4. 1. 16:00까지	온비드(인터넷) (www.onbid.co.kr)	2020. 4. 2. (10:00)	여수시 도시미화과 입찰관 PC

※ 별도의 현장설명은 없으며, 재활용품 선별·처리과정을 확인 후 입찰 권장

주의) 입찰서 제출 시 품목별 단가에 매각 예상발생량을 곱한 금액의 합계액을 투찰하여야 함. (낙찰될 경우 kg당 예정단가에 낙찰률을 곱한 단가적용 계약)

3. 입찰 진행방법

- 가. 본 입찰은 일반경쟁 입찰(총액입찰)이며, 한국자산관리공사가 운영하는 전자자산처분시스템(<http://www.onbid.co.kr>이하 ‘온비드’)을 이용한 전자입찰 방식으로만 진행함.
- 나. 입찰금액은 예정기초 합계금액[(2020년 품별 매각 예상발생량 × 희망단가)의 합]을 기준으로 최고가 낙찰제로 함.

4. 입찰참가자격

- 가. 본 입찰은 전자입찰방식에 의하여 집행되므로 “Onbid(온비드)”에 이용자 등록을 한 자만이 입찰에 참여할 수 있으며, 미등록자는 이용자등록을 하여야 함.
- 나. 개인 또는 법인으로서 「지방자치단체를 당사자로 하는 계약에 관한 법률」 제31조의 규정에 의하여 입찰 참가자격 제한을 받지 아니한 자.
- 다. 「지방자치단체를 당사자로 하는 계약에 관한 법률 시행령」 제13조 규정에 의거 자격요건을 갖춘 업체로서, 「폐기물 관리법」 제46조의 규정에 의한 『폐기물처리 신고를 득한 자』로서, 입찰 공고일 전일 기준으로 영업소의 소재지가 전라남도에 있는 사업자.
- 라. 미자격자가 고의로 입찰에 참여하여 ‘입찰에 관한 서류를 부정하게 행사한 자’ 또는 ‘고의로 무효의 입찰을 한 자’에 해당된다고 판단될 경우에는 「지방자치단체를 당사자로 하는 계약에 관한 법률 시행령」 제92조의 규정에 따라 부정당업자로 제재될 수 있음.

5. 입찰방법

- 가. 입찰서를 제출하면 별도의 입찰참가 신청을 하지 않아도 됨.
- 나. 입찰서의 제출은 “온비드” 입찰화면에서 전자입찰서를 “온비드”로 송신하는 방법으로 하되, 입찰서 제출시간은 입찰서가 “온비드”서버에 접수된 시점을 기준으로 함.
- 다. 입찰서는 입찰마감시간까지 제출하여야 하며 입찰서 제출 후 화면상 응답 메시지를 확인하는 등의 방법으로 본인의 입찰서가 이상 없이 제출되었음을 직접 확인하여야 함.
- 라. 입찰시작 시간 및 입찰마감 시간 등 입찰 관련 시간은 온비드 상의 시간을 기준으로 함.
- 마. 본 입찰은 동일인이 1회에 한하여 입찰이 가능하며 한 번 제출된 입찰서는 변경 또는 취소가 불가능함. 또한 동일인이 2회 이상 입찰서 제출 시는 모두 무효 처리되며, 2인 이상의 공동참가는 불가능함.

6. 입찰보증금 납부 및 귀속

- 가. 「지방자치단체를 당사자로 하는 계약에 관한 법률」 시행령 제37조 및 같은 법 시행규칙 제41조에 의하여 입찰금액의 5/100에 해당하는 입찰보증금을 전자입찰 마감시간 이전까지 “온비드” 입찰화면에서 입찰자에게 부여된 보증금 납부 은행계좌에 납부하여야 하며 입찰보증금 납부에 따른 수수료는 입찰자가 부담하여야 함.
- 나. 입찰보증금을 입찰서 제출 마감시간까지 보증금 납부계좌로 납부하지 아니한 경우 입찰은 무효로 처리되며 입찰보증금 납부 시 은행 공동망 등의 장애로 정상적인 납부가 이루어지지 않을 수 있으므로 보증금 납부 여부는 입찰자가 “온비드”화면에서 직접 확인하여야 하며, 이를 확인하지 못함으로써 발생한 불이익에 대하여는 입찰자 본인에게 책임이 있음.
 - ※ 전자입찰서 제출 및 보증금 납부일시까지 지정계좌에 보증금 미입금 시 입찰 무효 처리됨.
- 다. 입찰보증금 납부 시 “온비드”에서 입찰서 제출 시 명기된 보증금 전액을 일시불(분할납부 불가)로 입금하여야 하며 입찰보증금을 창구에서 수표로 입금하는 경우에는 창구은행이 발행한 수표만 가능.

※ 입찰보증금을 [은행창구에서 입금창구은행 이외의 타 은행이 발생한 수표를 입금하는 경우], [입찰보증금액보다 미만이거나 초과하여 입금한 경우], [보증금을 분할하여 입금하는 경우]에는 정상적으로 입금처리가 되지 않음.

라. 낙찰자가 정당한 사유 없이 정해진 기일 내에 계약을 체결하지 아니한 경우 입찰보증금은 「지방자치단체를 당사자로 하는 계약에 관한 법률 시행령」 제38조의 규정에 의거 입찰보증금은 여수시에 귀속되며, 부정당업자로서 입찰참가자격 제한처분을 받게 됨.

마. 입찰보증금 납부 관련 사항은 온비드 공지사항 및 사용자 설명서 등을 반드시 참조 바람.

7. 낙찰자 결정

가. 2인 이상의 유효한 입찰로서 『지방자치단체를 당사자로 하는 계약에 관한 법률 시행령』 제41조의 규정에 따라 『예정가격 이상으로서 최고가격으로 입찰한 자』를 낙찰자로 결정함.

나. 낙찰될 수 있는 동일 금액을 입찰한 자가 2인 이상인 경우에는 “온비드” 시스템 상 무작위 추첨방법(난수발생기에 의한 자동선택 기능)에 의하여 낙찰자를 결정.

8. 입찰의 무효

「지방자치단체를 당사자로 하는 계약에 관한 법률」 시행령 제39조, 같은 법 시행규칙 제42조, “온비드” 상의 회원약관 및 인터넷 입찰참가자 준수규칙을 위반한 입찰은 무효로 함.

9. 입찰의 연기 또는 취소

“온비드” 시스템의 장애 등 특별한 사정에 의해 입찰진행이 이루어지지 않은 경우 입찰진행관은 연기 또는 취소할 수 있으며, “온비드” 상의 연기 또는 취소공고를 게재할 수 있음.

10. 계약체결 및 대금 납부

가. 낙찰자는 낙찰일로부터 7일 이내에 계약을 체결하여야 하며, 기한 내에 계약을 체결하지 않을 경우 그 낙찰을 무효로 함.

나. 계약은 입찰금액이 아닌 품목별 kg당 단가계약(품목별 예정단가에 대한 낙찰률을 적용하되, 소수점 이하 첫째자리에서 반올림)이며 부가가치세 포함 금액임.

다. 낙찰자는 계약체결 시 계약이행예정금액(계약단가별 × 연간 예상발생량)의 10%에 상당하는 계약이행 관련 보증보험증권을 제출하여야 함.

※ 계약이행 보증보험증권

- 판매대금을 납부하지 않을 경우 및 재할용품 미반출에 따른 손해배상

라. 낙찰 계약자의 재할용품 반출방법 및 대금 결제방법 등에 관한 사항은 별도 이행계약서에 명시하되, 매각물품 인수 후 7일 이내에 매각대금을 납부하여야 함.

마. 재할용 가능자원(재할용품) 계약단가의 30%이상 가격 상승이나 하락 시 단가조정 협의 가능

※ 기준 : 환경관리공단 3개월 평균 통계에 의함.

바. 낙찰 및 계약 후 서류의 결격이나 부정한 방법으로 낙찰한 경우와 상기 “가”, “다”항을 준수하지 아니할 경우 낙찰 또는 계약을 취소함.

※ 계약기간은 2020. 5. 3. ~ 2020. 5. 2.(12개월간)로 하며 매각예상량 또는 매각 예정금액에 미달되더라도 계약기간 만료와 함께 계약이 종료된 것으로 봄.(단, 다음 연도 계약업체 선정 시까지는 동 계약 기간을 연장할 수 있음)

11. 계약체결 시 제출서류

- 인감증명서(법인인 경우 법인인감증명서) 1부(최근 3개월 이내 발급분)
- 인감(법인인 경우 법인인감), 대표자 본인 신분증 지참
- 주민등록등본(법인등기부등본) 1부(최근 3개월 이내 발급분)
- 사업자등록 증명원 1부(최근 3개월 이내 발급분)
- 해당 허가증 또는 신고필증 사본 1부
- 국세 및 지방세 완납증명서 각 1부
- 계약이행보증 관련 보증보험증권, 정부수입인지 및 지역개발공채 매입필증
- 청렴계약 이행서약서

12. 기타조건

가. 입찰참가자는 입찰 관련 법령 및 전자입찰 관련 법령, 입찰공고 조건, 인터넷 입찰참가자 준수규칙 등 입찰과 관련된 각종 정보를 사전에 충분히 숙지하고 입찰에 참가하여야 하며, 이를 숙지하지 못해 발생한 모든 책임은 입찰자에게 있음.

- 나. 현장설명은 별도로 실시하지 않으며, 재활용품은 월내동 소재 여수시 도시형폐기물 종합처리시설 내 “재활용품선별장”에서 분류한 상태로 반출할 것이므로 입찰자는 물품의 분류상태 등을 입찰 전에 확인하여야 하고 이를 이행하지 아니하고 낙찰 후 이의제기는 인정하지 않으며 미숙지로 인해 발생한 모든 책임은 입찰자에게 있음.
- 다. 재활용 가능자원(재활용품)은 “여수시 관내”에서 발생한 것으로 반출을 위하여 필요한 포장, 상자 및 운반은 낙찰자가 마련한 장비와 인력을 사용하여야 하며 재활용품 반출작업에 필요한 마대(PP마대, 톤백 마대)등의 소모품은 자체 조달하여야 함.
- 라. 재활용 가능자원(재활용품) 반출시 계근은, 여수시 도시형폐기물 종합처리시설 내 계근대를 이용해야 하며, 그 외의 계근은 인정하지 않음.(단, 특별한 사유 발생 시 다른 장소에서 계근할 경우 계근 비용은 낙찰자가 부담하여야 함.)
- 마. 재활용 가능자원(재활용품)의 성상, 선별·보관 상태, 연중 기후조건(강우, 강설시)에 의한 수분함량 등 어떠한 이유로도 감량은 인정하지 않음.
- 바. 본 입찰에 참가하는 자는 여수시 청렴이행을 위한 입찰특별유의서 및 청렴계약특수조건을 준수하겠다는 청렴계약 이행서약서를 제출한 것으로 간주하며 최종 선정낙찰자는 계약체결 시 청렴계약 이행서약서를 제출하여야 함.
- 아. 기타 문의사항은 아래 연락처로 문의 바람.
- 한국자산관리공사 전자자산처분시스템(<http://www.onbid.co.kr>)이용에 관한 사항
 - **입찰방법 (입찰지) 문의처** : 온비드 콜센터 ☎ 1588-5321
 - 계약 및 입찰에 관한 문의 사항
 - **문의처** : 여수시 **도시미화과 자원활용팀** ☎ 061)659-3839
 - 입찰에 관한 진행사항 확인 : (<http://www.onbid.co.kr>)“온비드”시스템상
 - 입찰보증금 납부여부 확인: 나의 온비드/ 입찰내역/ 입찰진행목록/ 입찰보증금 상태확인
 - 입찰결과 : 나의 온비드/ 입찰내역/ 나의입찰결과

위와 같이 공고합니다.

2020. 3. 26.

여 수 시 장

도로 지정 공고

여수시 소라면 현천리 산49번지 고선미 건축허가와 관련하여 「건축법」 제2조제1항제11호 및 같은 법 제45조제1항에 따라 아래와 같이 도로로 지정·공고합니다.

1. 도로 지정 공고 내역

도 로 위 치		도로길이 (m)	도로너비 (m)	도로면적 (㎡)	관련지번 및 이해 관계인 동의 여부	비 고
계		106m	약 7m	681㎡	도로대장 참조 (허가민원과 비치)	
소라면 현천리	산49번지	106m	약 7m	681㎡	“	
		이	하	여	백	

2. 관련도서 : 생략(여수시청 허가민원과에 비치)

3. 기타사항

도로 지정과 관련된 의문사항에 대하여는 여수시청 허가민원과 (061-659-4102)로 문의하시기 바랍니다.

2020. 3. 26.

여 수 시 장

도로 지정 공고

여수시 돌산읍 우두리 728-5번지 건축허가와 관련하여 「건축법」 제2조제1항제 11호 및 같은 법 제45조제1항에 따라 아래와 같이 도로로 지정·공고합니다.

1. 도로 지정 공고 내역

도 로 위 치		도로길이 (m)	도로너비 (m)	도로면적 (㎡)	관련지번 및 이해 관계인 동의 여부	비 고
계				334	도로대장 참조 (허가민원과 비치)	
돌산읍 우두리	728-5	55	6	334		

2. 관련도서 : 생략(여수시청 허가민원과에 비치)

3. 기타사항

도로 지정과 관련된 의문사항에 대하여는 여수시청 허가민원과
(061-659-4101)로 문의하시기 바랍니다.

2020. 3. 26.

여 수 시 장

도로 지정 공고

여수시 화양면 안포리 산190번지 윤미옥 외 2인 건축허가와 관련하여 「건축법」 제2조제1항제11호 및 같은 법 제45조제1항에 따라 아래와 같이 도로로 지정·공고합니다.

1. 도로 지정 공고 내역

도 로 위 치		도로길이 (m)	도로너비 (m)	도로면적 (㎡)	관련지번 및 이해 관계인 동의 여부	비 고
계		250m	8m	2,135㎡	도로대장 참조 (허가민원과 비치)	
화양면 안포리	산190 번지	250m	8m	2,135㎡	“	
		이	하	여	백	

2. 관련도서 : 생략(여수시청 허가민원과에 비치)

3. 기타사항

도로 지정과 관련된 의문사항에 대하여는 여수시청 허가민원과 (061-659-4102)로 문의하시기 바랍니다.

2020. 3. 26.

여 수 시 장

2019년도 재난관리 실태 공고

「재난 및 안전관리 기본법」 제33조의3(재난관리 실태공시 등) 및 같은 법 시행령 제42조의2(재난관리실태 공시방법 및 시기 등)에 따라, 우리 기관의 재난 및 안전관리 분야 투자현황(예방·대비·대응·복구사업 등) 및 운영성과 등을 알려 주민의 알권리를 충족시키고 자율과 책임행정 강화로 재난관리 역량을 제고하기 위하여 다음과 같이 2019년도 재난관리 실태를 공고합니다.

2020. 3. 26.

여 수 시 장

1. 재난관리 실태 공시 총괄

- ◆ 2019년도에는 재난(태풍)이 4회 발생하여 사유시설에 대한 피해가 발생하고 재난지원금 1,583,764천원이 지급되었습니다.
 - 피해액 및 복구비용은 위와 같으며 재해복구는 현재 완료되었습니다.
 - 재난발생현황은 태풍으로 인한 재난이 가장 빈도 높게 발생하였고, 그에 따른 피해가 가장 큰 것으로 나타났습니다.
- ◆ 「재난 및 안전관리 기본법」 제25조의2제1항에 따른 예방실적으로는
 - 재난에 대응부서(재난안전과)는 정원 23명 중 현원 22명으로 구성되어 있습니다
 - 재난발생 시 신속한 대응 및 수습을 위해 재난안전대책본부를 설치하여 13개 협업부서를 구성·운영하고 있습니다.
 - 재난의 예측 및 정보전달체계는 7종으로 59개소에 설치되었으며, 2018년 대비 재해문자전광판 등을 추가 설치하였습니다.

- ◆ 「재난 및 안전관리 기본법」 제67조에 따른 재난관리 기금적립은 당해연도 확보 기준액은 2,441백만원으로 전액 확보되었습니다.
 - 최근 5년간 평균 2,014백만원 보다 427백만원 증가하였고, 2018년 보다 395백만원 증가하였습니다.
 - 확보된 재난관리기금을 5년 평균 893백만원을 사용하였으며, 2019년에는 948백만원으로 2018년 보다 373백만원 많이 사용하였습니다.

- ◆ 「자연대책법」 제75조의2에 따른 지역안전 진단 결과 4등급으로 안전에 가까우며, 지난 진단결과와 비교하여 5등급 상승하였습니다.
 - ※ (안전) 1등급/그룹 '가' <-----> 10등급/그룹 '마' (위험)

- ◆ 그 밖에
 - 기존 공공시설물 내진보강은 204개소 중 132개소가 내진성능 확보 또는 내진보강 완료되어 65%의 내진율을 보이고 있습니다.
 - '19년도의 공공건축물 내진보강은 7건, 671백만원으로 기본계획에 따라 추진되었습니다.
 - '20년도에는 13개소(도로시설 5, 공공건축물 5, 하수종말처리시설 3)에 대해 공공시설물 내진보강을 추진할 계획입니다.

- ◆ 이러한 전반적인 상황을 볼 때 우리 시의 재난관리역량은 사전 피해 예방을 위한 공공분야 재난예방활동, 재난관리기금 적립 및 사용실적이 우수한 것으로 나타났습니다.

또한, 재난 예방을 위한 재난관리자원 업무 추진으로 우수 지자체로 선정되어 행정안전부장관 표창을 수상하였으며, 취약계층을 위해 찾아가는 안전교육 등 재해예방을 위한 교육, 안전문화 추진 등의 실적이 우수한 것으로 나타났습니다.

- ◆ 앞으로도 여수시는 재난 안전관리 역량을 향상하여 시민의 소중한 생명과 재산을 보호하기 위하여 최선의 노력을 다하겠습니다.

2. 재난관리 실태 세부 공시

1) 전년도 재난의 발생 및 수습현황

일시	재난(피해) 원인	피해내용	복구내용	추진사항
7. 19. ~ 20.	제5호 태풍 “다나스”	-공공시설 · 59건, 1,278,030천원 -사유시설 · 14건, 116,669천원	-공공시설 · 59건, 1,278,030천원 -사유시설 · 14건, 116,669천원	-공공시설 · 자력복구 -사유시설 · 지급완료
09. 06. ~ 07.	제13호 태풍 “링링”	-공공시설 · 24건, 199,180천원 -사유시설 · 23건, 176,238천원	-공공시설 · 24건, 199,180천원 -사유시설 · 23건, 176,238천원	-공공시설 · 자력복구 -사유시설 · 지급완료
09. 22. ~ 23.	제17호 태풍 “타파”	-공공시설 · 87건, 739,742천원 -사유시설 · 14건, 1,139,186천원	-공공시설 · 87건, 739,742천원 -사유시설 · 14건, 1,139,186천원	-공공시설 · 자력복구 -사유시설 · 지급완료
10. 02. ~ 03.	제18호 태풍 “미탁”	-공공시설 · 42건, 1,520,000천원 -사유시설 · 61건, 151,671천원	-공공시설 · 42건, 1,520,000천원 -사유시설 · 61건, 151,671천원	-공공시설 · 자력복구 -사유시설 · 지급완료

※ 작성대상 : 복구계획서 수립 또는 재난의 발생에 따른 수습에 필요한 지원을 실시한 재난

2) 「재난 및 안전관리 기본법」 제25조의2제1항에 따른 재난예방 조치실적

① 재난에 대응할 조직의 구성 및 정비

가. 기구

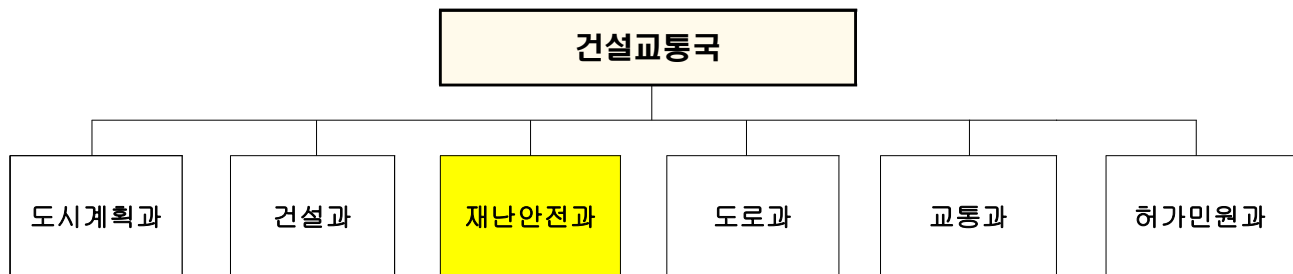

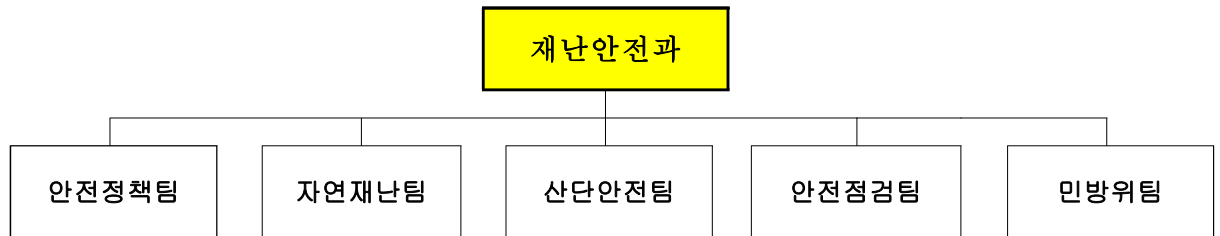

나. 정원(재난안전과)

과 별		계	일 반 직							기능직	기타
			소계	4급	5급	6급	7급	8급	9급		
계	정원	23	22		1	5	7	3	6	-	2
	현원	22	21		1	8	3	4	5	-	2

※ 작성대상 : 「재난 및 안전관리 기본법」 제3조제1호에 따른 재난 및 안전을 담당하는 부서

◇ 연도별 비교(도표, 그래프 등)

구 분	2015	2016	2017	2018	2019
일반직 현원(인원)	12	14	15	19	21
기능직 현원(인원)	-	-	-	-	-

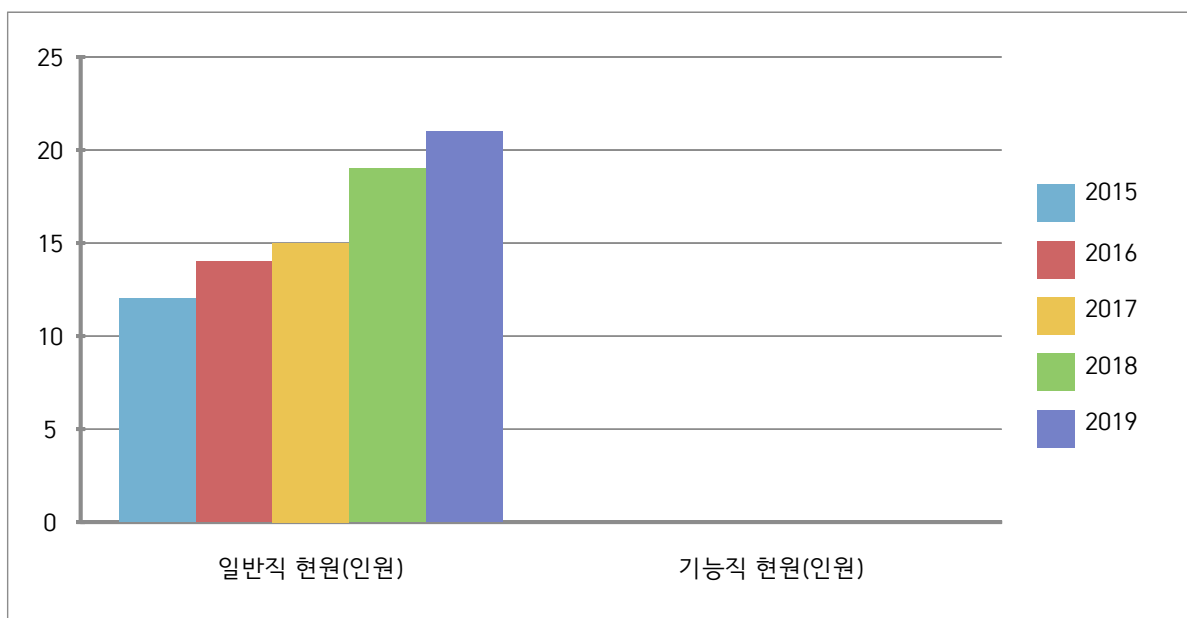

☞ 안전점검팀의 신설로 인한 인원 증가

② 재난의 예측 및 정보전달체계의 구축

가. 현황

구 분	개소	설치장소
자동음성통보시스템	6	울촌면사무소 외 5개소
자동우량 관측장비	13	돌산읍사무소외 12개소
자동수위경보시스템(수위관측시설)	1	연등천 남산동2교 다리(옆)
재난영상감시시스템(CCTV)	8	덕양배수펌프장 외 7개소
재해문자전광판	9	돌산공원 외 8개소
민방위경보시설(사이렌)	16	돌산읍무사사무소외 19개소
민방위경보시설(무선앰프)	16	돌산읍무사사무소외 19개소
위성전화기	6	재난안전상황실 2, 면사무소 4

◇ 연도별 비교(도표, 그래프 등)

구 분	2015	2016	2017	2018	2019
자동음성통보시스템	6	6	6	6	6
자동우량관측장비	9	11	12	13	13
자동수위경보시스템(수위관측시설)	-	1	1	1	1
재난영상감시시스템(CCTV)	7	8	8	8	8
재해문자전광판	7	7	7	6	9
민방위경보시설(사이렌)	15	15	15	15	16
위성전화기	6	6	6	6	6

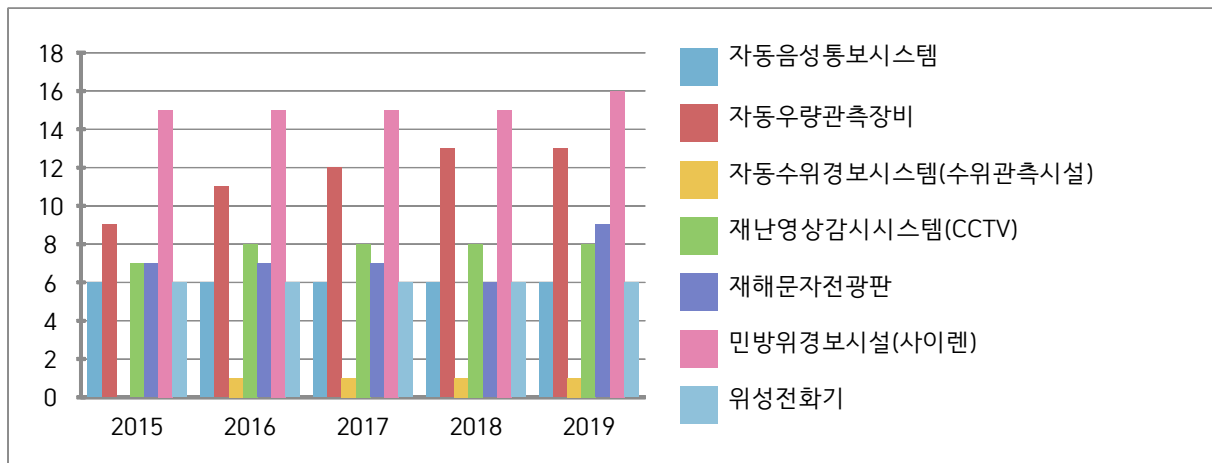

☞ 증가 원인

- 재해문자 전광판 3개소 및 민방위 경보시설 1개소 추가 설치
- 그 외 신규 설치에 따른 증감은 없음

③ 재난 발생에 대비한 교육·훈련과 재난관리에방에 관한 홍보

가. 재난발생에 대비한 교육·훈련 현황

[담당공무원의 전문성(재난안전관련 분야) 교육]

과정명	교육기간	교육기관	참석인원	비고
해양유도선사고대응과정	‘19.6.3.~5.	해양경찰교육원	4	
민간다중이용시설 관계자 및 담당자 교육	‘19.6.19.	행정안전부	1	
재난관리 역량강화 민관협력 워크숍	‘19.10.25.	행정안전부	2	
내진 적정성 및 권역별 교육	‘19.11.22.	행정안전부	1	
다중밀집건축물붕괴 대형사고	‘19.4.15.	국가민방위 재난안전교육원	1	
위기관리 전문가 양성을 위한 법정부 재난대비 역량교육 워크숍	‘19.11.28.~29.	국가민방위 재난안전교육원	2	
자연재난 복구교육	‘19. 6. 3.	행정안전부	1	
재난관리자원교육	‘19. 6. 4.	행정안전부	1	
재난분야 위기관리 매뉴얼 경진대회 및 워크숍	‘19. 11. 21.~29.	행정안전부	5	
제 1기 4차산업혁명재난안전과정	‘19. 1. 23.~25.	국가민방위 재난안전교육원	1	
제 1기 지진재난대비과정	‘19.2.13.~15.	국가민방위 재난안전교육원	1	
제2기 안전감찰업무능력향상과정	‘19.3.6.~8.	국가민방위 재난안전교육원	1	
제 2기 안전점검실무과정	‘19.4.8.~10	국가민방위 재난안전교육원	1	
제 3기 급경사지관리과정	‘19.10.23.~25.	국가민방위 재난안전교육원	1	
제 3기 미래재난전문과정	‘19.8.5.~7.	국가민방위 재난안전교육원	1	

과정명	교육기간	교육기관	참석인원	비고
제 3기 안전점검실무과정	‘19.6.10.~ 12.	국가민방위 재난안전 교육원	1	
제 3기 재난안전이해과정	‘19.6.17.~ 18.	국가민방위 재난안전 교육원	1	
제 4기 재난안전힐링과정	‘19.10.21.~ 25.	국가민방위 재난안전 교육원	1	
제 5기 재난대응 안전한국훈련 설계과정	‘19.8.28.~ 30.	국가민방위 재난안전 교육원	1	
제 1기 지자체 부단체장 재난안전 전문교육과정	‘19.3.6.	국가민방위 재난안전 교육원	1	
재난구호일반과정	‘19.9.1~3 0.	국가민방위 재난안전 교육원	2	
유·도선안전관리전문과정	‘19.9.1~3 0.	국가민방위 재난안전 교육원	1	
재난대비훈련실무과정	‘19.9.1~3 0.	국가민방위 재난안전 교육원	1	

[지역자율방재단에 대한 교육·훈련]

교육/ 훈련명	일시	장소	참석 인원	내 용	주 관	비고
재난대응 안 전한국 훈련	10. 17	오 동 도 및 해안 해상	100	조수, 태풍에 의한 어선, 유조선 충돌 로 기름유출 해양오 염 발생	전남도 여수시 여수해양경찰서	
민간다중이용 시설 화재대 피 훈련	10. 4.	이 마 트 여수점	20	화재대피훈련, 소소 심 및 안전교육 등	여수시 여수소방서	
국민참여 지 진 대피훈련	11. 4	여수농협	15	소화기 사용, 심폐 소생술, 자동 심장 충격기, 완강기 사 용법 등 훈련 실시	여수시	
전국 화재 대피 훈련	9. 25.	여수공항	20	부상자 구호 및 심폐소생술 등 교육	여수시	
전국 화재 대피 훈련	3. 20.	롯데마트 여천점	20	부상자 구호 및 심폐소생술 등 교육	여수시	

[안전모니터봉사단에 대한 교육·훈련]

교육/ 훈련명	일시	장소	참석 인원	내 용	주 관	비고
역량강화 교육	3. 14.(목)	시청 3층 회의실	50	· 안전모니터봉사 단 임무 및 역할 · 재난예방 안전 신고 교육 등	여수시	
안전신고 활 성화를 위한 권역별 토론 회	5.10.(금)	광주시 공무원 교육원	8	· 안전신문고 활성 화 특강 · 민관 종합토론	행정안전부	

[재난관리예방을 위한 지역주민에 대한 교육·훈련]

교육/ 훈련명	일시	장소	참석 인원	내 용	주 관	비고
마을 어르신 안전교육	2월 ~ 11 월	관내 경로당	6,055	· 교통안전 및 생활 안전 교육 · 체험형(실습) 교 육	여수시	
노인 일자리 참가자 교육	2월 ~ 11 월	주민센터 등	802	· 고령자 안전사고 현황 및 교통안전예 방 교육 · 인지 능력 자가진 단 및 시청각 교육	여수시	
심폐소생술 교육	1월 ~ 12 월	보건소 등	958	위급 시 심폐소생술 및 자동심장충격기 사용법	여수시	

◇ 연도별 비교(도표, 그래프 등)

구 분	2015	2016	2017	2018	2019
방재담당공무원 전문성 교육(인원)	47	53	57	45	33
지역자율방재단 교육·훈련(인원)	310	350	367	202	175
안전모니터봉사단 교육·훈련(인원)	100	50	50	50	58
지역주민 교육·훈련(인원)	3,051	3,779	5,967	6,523	7,815

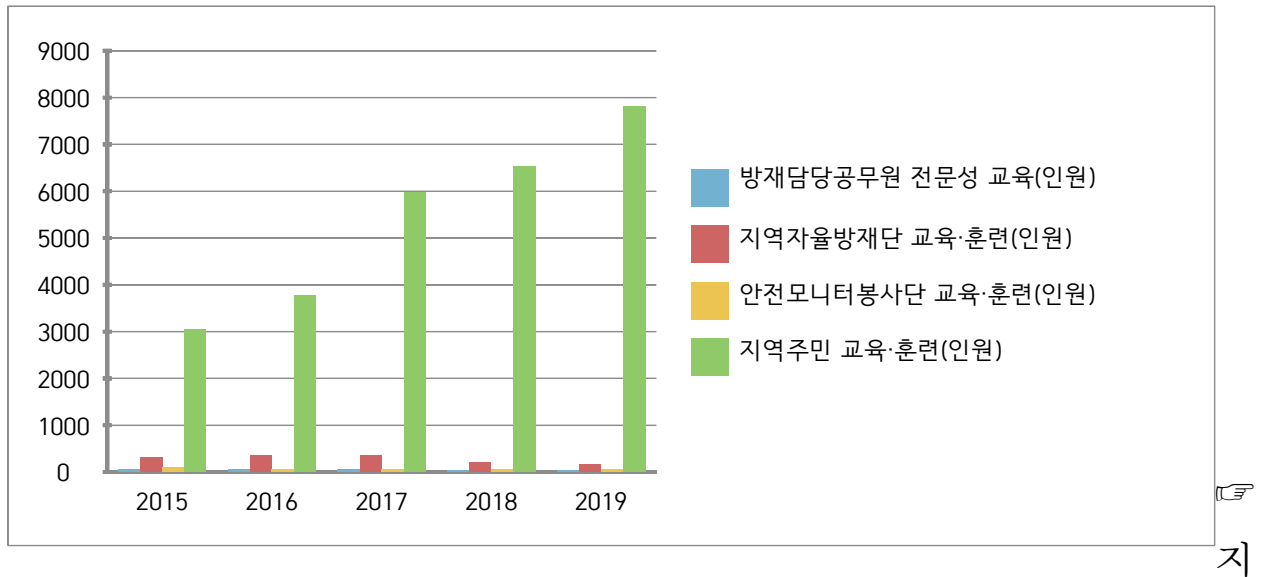

역주민의 교육 등 참석인원의 증가원인

- 취약계층 대상 찾아가는 맞춤형 교육을 확대 실시하여 교육 인원 증가

나. 안전모니터봉사단 제보·처리 실적

◇ 제보·처리 실적 현황

봉사단원(인원수)	제보실적(건)	처리실적(건)			비 고
		완료	진행	취하	
50명	1,284	1,220	-	64	안전신문고

다. 재난관리 관련 언론홍보

[현장홍보 실적(안전점검의 날 행사, 캠페인 등)]

연번	행사명	주요내용	행사일시	장소	참석인원	비고
1	안전점검의 날 행사	안전문화의식 계도 및 안전신문고 홍보	2. 14	수산물특화시장	40	
2	안전점검의 날 행사	안전사고 예방 활동	3. 14	웅천초 일원	100	
3	개학기 학교 주변 안전 점검	보호구역, 불법 주정차 및 공사장 점검 등	3. 14	웅천초 인근	120	

연번	행사명	주요내용	행사일시	장소	참석인원	비고
4	여수산단 안전문화 캠페인	산단 안전문화 정착을 위한 홍보	3. 28.	LG화학	300	SM 공장
5	안전점검의 날 행사	전통시장 안전점검	4. 3.	중앙선 어시장	10	
6	교통안전 캠페인	4대 불법 주정차 조기 정착을 위한 캠페인	4.30.	시청 앞 로타리	90	
7	여수산단 안전문화 캠페인	산단 안전문화 정착을 위한 홍보	5. 8.	한화 케미칼	750	여수 공장
8	여수산단 안전문화 캠페인	산단 안전문화 정착을 위한 홍보	5. 10.	한화 케미칼	450	TDI 공장
9	안전점검의 날 행사	산단 안전점검	5. 14	금호석 유화학	28	
10	여수산단 안전문화 캠페인	산단 안전문화 정착을 위한 홍보	5. 24.	금호 미쓰이	730	
11	여수산단 안전문화 캠페인	산단 안전문화 정착을 위한 홍보	5. 30.	GS 칼텍스	3,500	
12	여수산단 안전문화 캠페인	산단 안전문화 정착을 위한 홍보	6. 4.	여천 NCC	2,200	
13	안전점검의 날 행사	산단 안전점검	6. 4.	한국바 스프	34	
14	안전점검의 날 행사	여름철 수상안전사고 예방 홍보	7. 5.	오동도 일원	30	
15	교통안전 캠페인	사람 중심의 교통문화 정착 홍보	7. 16.	서시장 인근	150	
16	안전점검의 날 행사	여름철 수상안전사고 예방 홍보	8. 6.	만성리 해수욕장	25	
17	개학기 학교 주변 안전 점검	보호구역, 불법 주정차 및 공사장 점검 등	9. 24	신기초 인근	100	
18	여수산단 안전문화 캠페인	산단 안전문화 정착을 위한 홍보	10.15	LG화학 화치공장	450	
19	여수산단 안전문화 캠페인	산단 안전문화 정착을 위한 홍보	10.22.	한화 케미칼	550	
20	여수산단 안전문화 캠페인	산단 안전문화 정착을 위한 홍보	11.4.	한국 바스프	520	
21	교통안전 캠페인	4대 불법 주정차 근절 및 주민신고제 홍보	11. 9.	죽림초 인근	90	
22	안전점검의 날 행사	동절기 안전점검의식 고취를 위한 홍보	12. 5.	진남시 장 일원 등	25	

[언론 보도 및 기고실적(신문, 방송 등)]

연번	기사제목	주요내용	보도(기고)일시	언론사	비고
1	여수시 도로시설물 안전점검	교량, 육교 및 터널 등의 위험요인 점검	1. 21.	네이버 뉴스 등 3	
2	여수지역 등하굣길 안전지킴이 120명 모집	상반기 안전한 등교를 위한 지킴이 활동 전개	1. 26.	여수MBC등 10	
3	여수시, 재난 교통·환경정비 등 10개 분야 '설 명절 종합대책' 추진	시민과 귀성객이 훈훈한 설 명절을 보낼 수 있도록 종합 대책 추진에 철저	1. 30.	NSP통신 등 8	
4	여수시, '국가안전대진단'...시설·건축물 등 187개소 안전점검	위험시설 기준에 따라 안전 대진단 시설 전체를 합동 점검	2. 14.	브레이크 뉴스 등 10	
5	여수시, 초등학교 주변 위해요인 집중 점검	안전한 학교 만들기를 목표로 위해요인 점검	3. 15.	NSP통신 등 6	
6	여수시 '시민 안전 우리가 지킨다'...안전모니터봉사단 발족	2019년 안전모니터봉사단 발대식을 열고 2년간의 활동에 돌입	3. 15.	아시아경제 등 5	
7	여수시 공사장 건축자재 안전관리 집중 점검	사업장 안전기준 준수와 적합한 자재 사용 여부, 현장 안전관리계획 수립과 이행 실태, 지하굴착공사 적정성 점검	3. 24.	노컷뉴스 등 3	
8	'태풍도 지진도 피해걱정 NO'...여수시, 풍수해보험 지원	태풍 호우 지진 강풍 등 자연재난 피해 보상 시, 보험료 34%부터 최대 92%까지 지원	4. 11.	네이버뉴스 등 4	
9	여수시, “그늘막 아래서 무더위·햇볕 피하세요”	시민 편의를 위해 횡단보도, 교통섬 등에 그늘막 73개를 추가 설치	6. 13.	여수MBC등 13	
10	여수, 등하굣길 안전지킴이 120명 모집	하반기 초등학교 안전지도, 스쿨존 과속차량 계도	7. 17.	중도일보 등 12	
11	여수시, 태풍 대난스 대비 비상체제 유지	시민의 안전과 재산권 보호를 위해 대비 태세 준비	7. 19.	NSP통신 등 10	
12	여수시, 태풍 '프란시스코' 대비태세 강화	재해취약지역을 살펴보고 침수나 하수 역류가 발생했던 곳은 사전에 조치해 피해를 최소화	8. 5.	프레시안 등 3	
13	여수시, 이순신광장에 '얼음탑 쉼터' 운영	폭염에 지친 시민과 관광객을 위해 지난 8일 이순신광장에 '얼음탑 쉼터'를 마련	8. 19.	네이버뉴스 등 13	

연번	기사제목	주요내용	보도(기고)일시	언론사	비고
14	여수시, 추석연휴 '24시간 종합상황실' 운영	연휴 기간에는 재난·재해 상황실을 가동해 비상상황에 즉각 대응	9. 6.	NSP통신 등 2	
15	권오봉 여수시장, 태풍 '링링' 상황판단회의 주재	'해안가 주택, 사회복지시설, 건설현장 등 취약지 예찰 강화' 주문	9. 6.	NSP통신 등 4	
16	여수시, 교통·재난 등 '추석 종합대책' 추진	도로·교통, 보건·진료, 재난·재해 등 10개 분야에 대한 추석 종합대책을 추진	9. 8.	중도일보 등 6	
17	여수시, 긴급재난문자 관련조례 "확" 바꾼다	11일부터 전라남도 승인 없이 문자 직접 송출...시민 불안·피해 감소 기대	9. 8.	네이버뉴스 등 5	
18	여수시 태풍 피해 예방 주력	관계기관과 비상 대응체계를 유지하고 급경사지와 대형공사장, 저지대 상습 침수지역에 대한 예찰 활동도 강화	9. 20.	노컷뉴스 등 4	
19	여수시, 태풍 '타파' 피해복구 총력	태풍 피해 상황을 신속히 파악하고 복구와 지원 방안을 마련	9. 23.	스포츠서울 등 9	
20	여수시, 초등학교 주변 위해요인 합동 점검	유관기관 합동으로 위해요인 점검 지속	9. 24.	뉴스 워커 등 8	
21	여수시 315억원 투입, 국동지구 상습 침수 막는다	환경부 하수도정비 중점관리지역 선정...빗물 펌프장, 유수지 설치	9. 30.	네이버뉴스 등 9	
22	여수시, 재난대응 안전한국훈련 30일 시작	10월 4일까지 토론 훈련, 화재대피 훈련, 비상소집훈련 등 진행	9. 30.	뉴스워커 등 10	
23	태풍 '미탁' 대비태세 만전, 여수시 상황판단회의 개최	부서별 대비 계획 점검	10. 1.	여수넷통뉴스 등 2	
24	'해양재난 대비'...여수시, 안전한국훈련 '구슬땀'	해상 기름 유출을 가정한 훈련 실시	10. 18.	뉴스워커 등 6	
25	여수시, '승강기 사고대응 합동훈련' 실시	승강기 안전사고 예방을 위한 사전 점검	11. 12.	뉴스워커 등 4	
26	여수시장기 재난대응 응급처치 경연대회 '성료'	여수산단 22개 석유화학업체에서 29개 팀 250여 명 참여	11. 15.	아시아엔 등 8	
27	여수산단 재난대응 실제훈련 열려	아크릴상 저장탱크 파손을 가정한 훈련 실시	11. 21.	이뉴스투데이 등 3	
28	여수시, '무인정 활용 재난대응 시범 훈련' 시행	연안 감시정찰과 해상 복합재난 사고 발생 시 긴급출동 훈련 실시	12. 2.	전남일보 등 3	
29	여수시, '안전점검의 날 캠페인' 전개	동절기 안전사고 대비 안전점검 시민의식 고취	12. 6.	뉴스워커 등 2	

◆ 연도별 비교(도표, 그래프 등)

구 분	2015	2016	2017	2018	2019
현장홍보실적(횟수)	15	18	15	26	22
언론보도·기고실적(횟수)	6	12	14	18	29

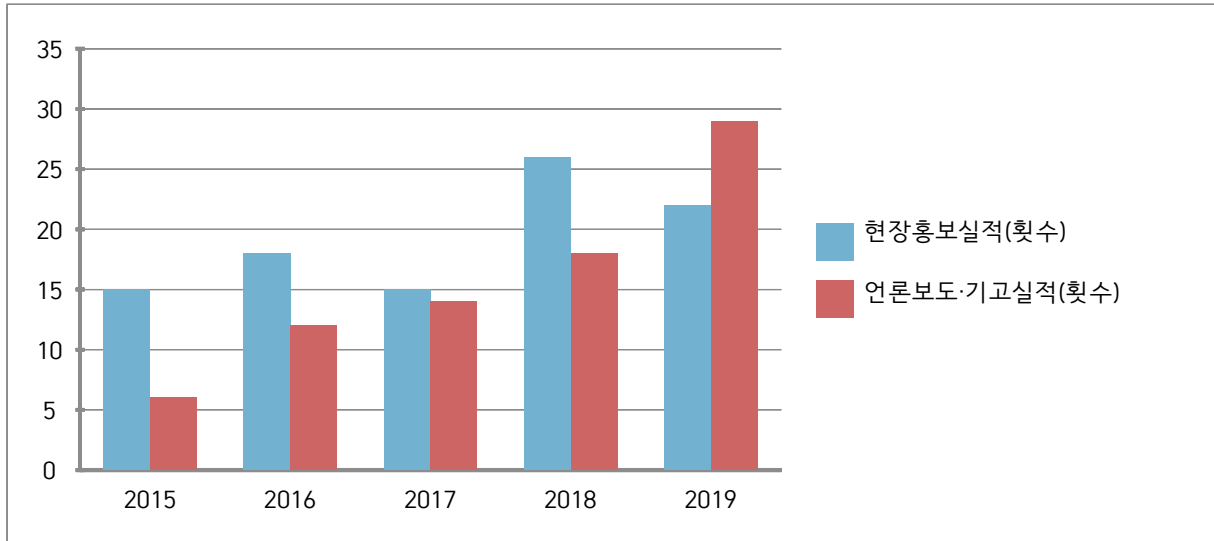

- ☞ 매달 안전점검의 날 행사를 실시하고 있으며, 시민 및 산단 대상으로 안전문화캠페인을 함으로써 사전대응능력 향상
- ☞ 각종 안전사고에 대한 경각심과 높아진 주민 안전의식 등으로 기획 언론보도 추진을 통해 언론보도 증가

④ 재난이 발생할 위험이 높은 분야에 대한 안전관리체계의 구축 및 안전관리규정의 제정

가. 안전관리체계의 구축

(가) 기본적인 안전관리체계

[안전관리기구의 기능]

구 분	근 거	구 성	기 능
안전관리위원회 (지역위원회)	「재난 및 안전관리 기본법」 제11조	<ul style="list-style-type: none"> • 위원장 : 시장 • 위원 : 18인 	<ul style="list-style-type: none"> • 지역별 재난 및 안전관리에 관한 사항을 심의 및 조정 • 해당 지역에 대한 재난 및 안전관리정책에 관한 사항 • 해당 지역에서의 안전관리계획에 관한 사항 • 해당 지역을 관할하는 재난관리책임기관이 수행하는 재난 및 안전관리업무의 추진에 관한 사항 • 다른 법령이나 조례에 따라 해당 지역위원회의 권한에 속하는 사항 • 그 밖에 이 법에서 정하는 지역별 안전관리에 필요한 사항
안전관리실무 위원회	같은 법 제11조제3항	<ul style="list-style-type: none"> • 위원장 : 건설교통국장 • 위원 : 10인 	<ul style="list-style-type: none"> • 위원회에 부칠 의안을 검토 • 관계 기관 간의 협의·조정
재난안전대책본부 (지역재난안전 대책본부)	같은 법 제16조	<ul style="list-style-type: none"> • 지역본부장 : 시장 • 실무반 : 13개 협업 부서 	<ul style="list-style-type: none"> • 자체 재난복구계획에 관한 사항 • 재난예방대책에 관한 사항 • 재난응급대책에 관한 사항 • 재난에 따른 피해지원에 관한 사항 • 그 밖에 지역본부장이 필요하다고 인정하는 사항
재난 안전상황실 설치·운영	같은 법 제18조	<ul style="list-style-type: none"> • 주간 2명 • 야간 2명 	<ul style="list-style-type: none"> • 재난정보의 수집·전파, 상황관리, 재난발생시 초동조치 및 지휘
재난상황의 보고	같은 법 제20조	<ul style="list-style-type: none"> • 자연재난: 자연재난담당 관리 • 사회재난: 사회재난담당 관리 	<ul style="list-style-type: none"> • 그 관할 구역에서 재난이 발생하거나 발생할 우려가 있으면 즉시 그 재난상황과 응급조치 및 수습내용 보고 • 시장·군수·구청장→시·도지사→안전행정부 장관·관계중앙행정기관의 장
재난 신고	같은 법 제19조		<ul style="list-style-type: none"> • 누구든지 재난의 발생이나 재난이 발생할 징후를 발견하였을 때에는 즉시 신고 • 시장·군수·구청장, 긴급구조기관, 그 밖의 관계 행정기관에 신고

(나) 주요재난별 안전관리체계

[지역재난안전대책본부]

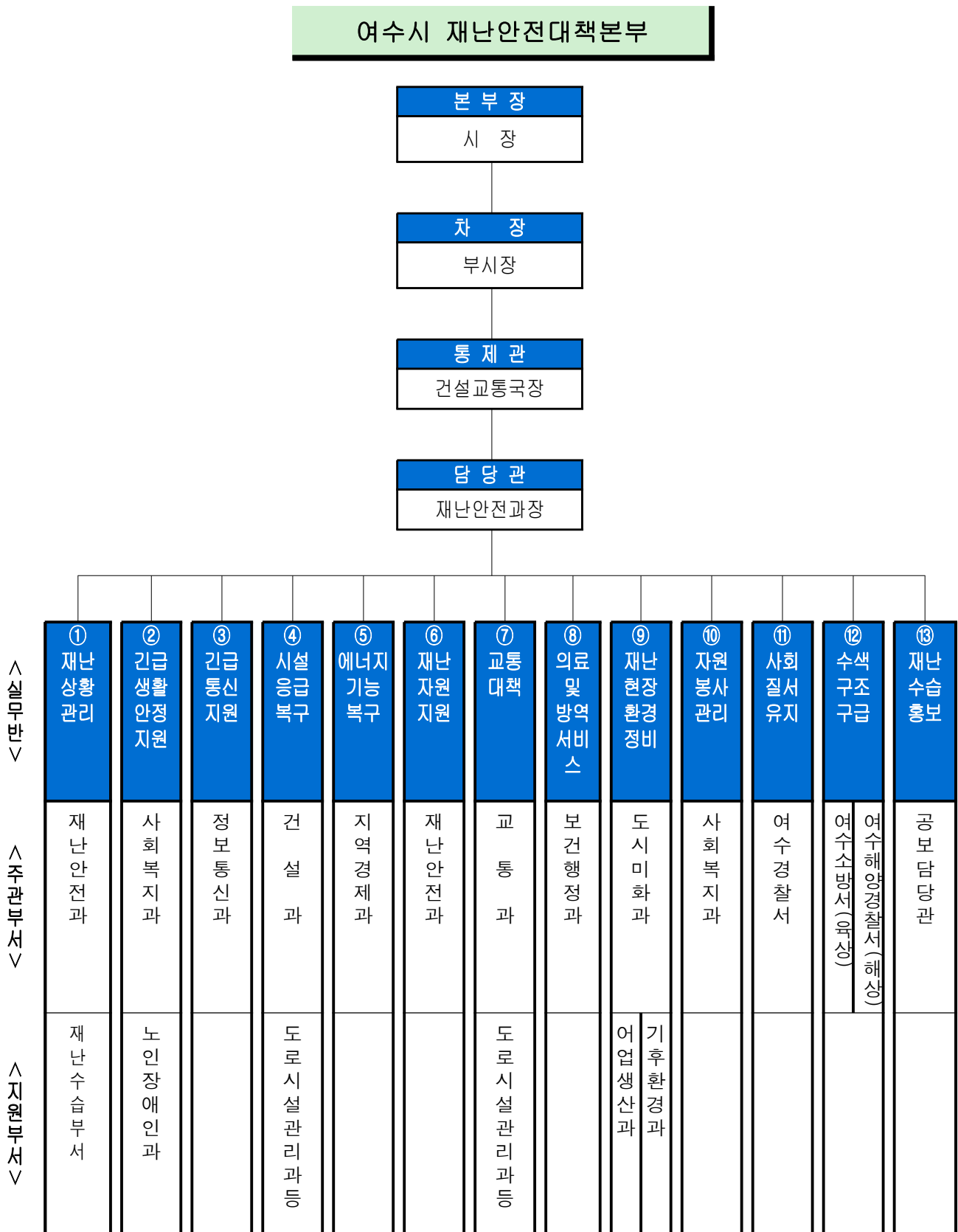

[재난안전대책본부 지휘부 및 실무반 주요임무]

구 성		주 요 임 무
지휘부	본부장	○ 시장이 되며, 지역대책본부의 업무 총괄
	차 장	○ 부시장이 되며, 본부장 보좌 및 비상단계에서 상황업무 총괄
	통제관	○ 재난관리 총괄 담당 국·과장급이 되며, 본부장 및 차장 보좌, 준비단계에서 상황업무 총괄, 비상단계에서 실무반 업무 총괄
	담당관	○ 해당 재난유형의 담당 과장급이 되며, 실무반 업무 총괄·운영
실무반	1. 재난 상황 관리	○ 상황관리지원 업무 총괄 ○ 상황판단회의 개최 및 대처계획 수립 보고 ○ 본부장 특별지시사항 관리·처리 ○ 재난상황 상시 모니터링 체계 구축 등
	2. 긴급 생활 안정 지원	○ 이재민 구호 상황파악 및 지원 ○ 유관부처 및 기관 협조 요청 ○ 임시주거시설 지정 등
	3. 긴급 통신 지원	○ 중앙부처 및 시·도 긴급통신지원단 지원 요청 ○ 재난현장 긴급통신망 구축·운영 ○ 지원 기관별 임무·역할에 따른 유무선 비상연락처 전파 등
	4. 시설 응급 복구	○ 하천, 도로, 마을기반조성, 광역상수도, 항공, 도시개발 ○ 주택 또는 주거를 겸한 상가 ○ 방조제, 저수지, 배수장 등 수리시설 ○ 농경지, 농림시설, 축사, 비닐하우스 ○ 어항시설, 어선, 어업 무선국시설, 등대시설, 항만시설 ○ 염전, 어선, 어망·어구, 수산물 증·양식시설, 수산물입식 ○ 국·공립, 사립 학교시설 ○ 산사태, 산지계류, 사방댐 및 임도, 휴양림, 수목원 ○ 자목 및 표고버섯 재배사, 산림작물 ○ 정보통신 시설 등 응급복구

구 성		주 요 임 무
실무반	5.에너지 기능 복구	<ul style="list-style-type: none"> ○ 에너지 긴급지원 등 재난대응 상황실 운영 ○ 임시 재난대책본부 에너지 공급지원 ○ 이재민 임시수용시설 긴급에너지 지원 등
	6. 재난 자원 지원	<ul style="list-style-type: none"> ○ 대규모 피해지역 부족 자재·장비·인력 지원체계 가동 ○ 자원 응원요청 및 조정 ○ 자원 응원관리 ○ 자원실적 정리, 보고서 작성
	7. 교통 대책	<ul style="list-style-type: none"> ○ 교통통제 및 도로 긴급복구 실시 ○ 대체교통수단 확보 ○ 특별교통대책 수립·시행, 수송수단·장비·인력 지원 ○ 교통정보(상황) 수집 및 제공, 노선 및 운행 조정
	8. 의료 및 방역 서비스	<ul style="list-style-type: none"> ○ 재난현장 응급의료 지원팀 지원 요청 ○ 감염병 예방·관리를 위한 방역체계 가동 준비 ○ 임시주거시설 주변 방역활동 실시 ○ 사상자 및 부상자 현황 파악·관리 ○ 입·퇴원 환자 병원 파악·관리
	9. 재난 현장 환경 정비	<ul style="list-style-type: none"> ○ 재난현장 폐기물 수거·처리계획 시행 ○ 재난폐기물 발생량 등 파악 및 지원체계 구축
	10. 자원 봉사 관리	<ul style="list-style-type: none"> ○ 자원봉사활동 상황 취합 및 보고 ○ 자원봉사 인력 필요 물품 및 기자재 확보 ○ 자원봉사자 개인 및 단체 언론활동 관리 ○ 자원봉사자 활동 모니터링 실시 ○ 자원봉사자 활동지역 배분
	11. 사회 질서 유지	<ul style="list-style-type: none"> ○ 재해우려지역 순찰강화 및 출입통제 ○ 피해지역 범죄예방 및 치안유지 ○ 재해발생 우려지역 등 사전 교통통제 예상지역 조사
	12. 수색· 구조· 구급 지원	<ul style="list-style-type: none"> ○ 수용가능병원 및 이송환자 현황 파악 ○ 지역긴급구조통제단 인력·자이 지원 등
	13. 재난 수습 홍보	<ul style="list-style-type: none"> ○ 보도자료 배포 등 언론대응 활동 ○ 재난관련 책임기관의 재난대응 활동 등에 대한 언론보도 자료 제공 ○ 재난현장 브리핑 및 기자단 대응

[재난현장 통합지원본부 구성]

여수시 재난현장 통합지원본부

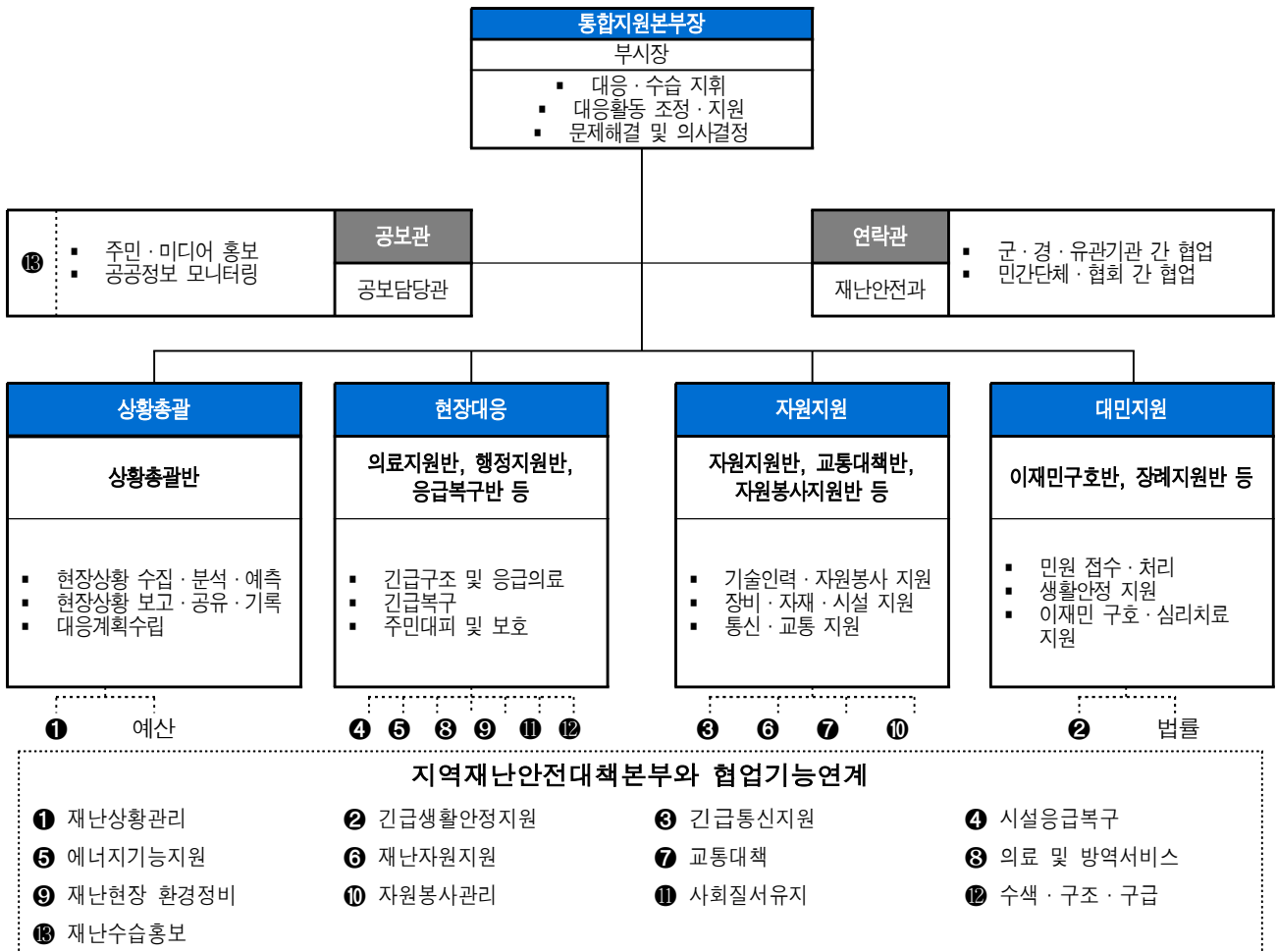

< 재난현장 지휘 및 현연체계 >

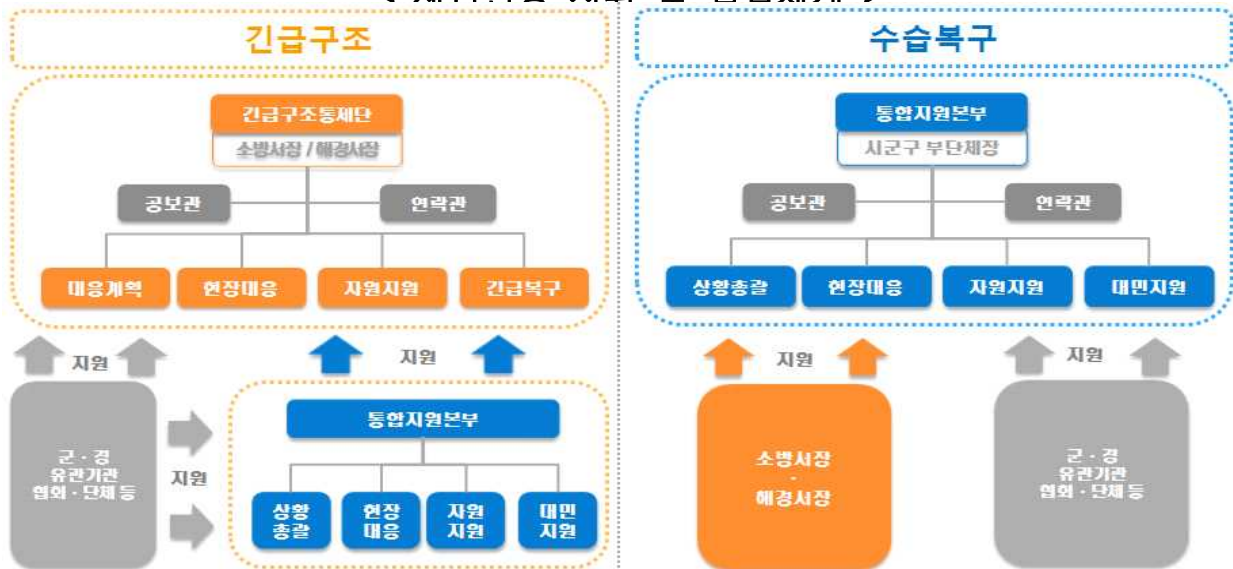

구 분	실 무 반	주 요 임 무	지대본 연계
지 휘 부	본부장	<ul style="list-style-type: none"> 현장본부 운영 총괄·조정 현장본부 요원 동원 및 복무 현장상황 의사결정 등 	① 재난상황관리
	공보관 (언론대응)	<ul style="list-style-type: none"> 주민·미디어 홍보 공공정보 모니터링 대국민 행동요령 및 주의사항 등 홍보 지상파 방송, 지역방송사에 자막방송 요청 재난방송 및 보도자료 작성·배포 언론브리핑 취재지원 	⑬ 재난수습홍보
	연락관	<ul style="list-style-type: none"> 각 기관 대표자들의 의견 조율 통합지원본부장의 연락창구 역할 군·경·유관기관 간 협업 민간단체 및 협회, 전문가 간 협업 	① 재난상황관리
상 황 총 괄	상황총괄반	<ul style="list-style-type: none"> 현장상황 수집/분석/예측 현장상황 보고/공유/기록 현장대응계획수립 현장상황관리관 및 전문대응팀 파견 예산 확보 및 집행 현장보고서 작성 주요인사 방문시 현장브리핑 (필요시) 재난사태 선포 건의 현장상황수집·보고(지대본 상황관리반 등)·전파 주요인사 방문객 상황브리핑 민원접수·처리 등 현장민원실 운영 예산 확보 및 집행 	① 재난상황관리
	전문자문단	<ul style="list-style-type: none"> 현장상황 분석 및 예측 자문 현장대응계획수립 자문 	
현 장 대 응	응급복구반	<ul style="list-style-type: none"> 공공·사유시설피해상황 파악 및 응급복구 복구추진 소요 인력 장비 지원 요청 및 협의 2차 피해방지를 위한 예찰활동 	④ 시설응급복구
	에너지지원반	<ul style="list-style-type: none"> 가스전기공급 시설 피해상황 파악 구조구급현장, 이재민 수용시설의 에너지 지원 	⑤ 에너지기능지원
	의료지원반	<ul style="list-style-type: none"> 현장 응급의료소에 필요한 인적·물적 자원 지원 병원별 근무자 배치, 부상자 현황관리 의료비 지급보증 및 의료비 지원 피해자 심리지원 지대본 생활안정지원반에 상황보고 	⑧ 의료 및 방역서비스
	환경정비반	<ul style="list-style-type: none"> 생활쓰레기 처리 생활권 주변 폐기물 수거 재난폐기물 처리에 따른 인력, 장비지원 요청 및 협의 	⑨ 재난현장 환경정비
	질서유지반	<ul style="list-style-type: none"> 교통혼잡 완화 조치 주민대피 안내 및 대피지원 응급환자 및 신속한 주민대피를 위한 동선 확보 피해지역의 출입통제 및 질서유지, 범죄예방 활동 교통통제 및 현장통제 	⑪ 사회질서유지
	구조구급 지원반	<ul style="list-style-type: none"> 재난발생지역 수색·구조·구급 상황파악 및 지원 환자 발생 시 응급치료 및 긴급후송 지원 	⑫ 수색·구조·구급
	유 형 별 대	산불 진화	기능별 지원
		건물 안전진단	
		제설	
		진화대 동원, 산불진화	
		화재 및 붕괴 등 피해건물 안전진단, 긴급조치	
		구조장비, 제설장비 지원	

구 분	실 무 반		주 요 임 무	지대본 연계
	이 의 반	지원		
		오염 처리	<ul style="list-style-type: none"> 현장 오염 잔재물 처리 	
		농·축산 지원	<ul style="list-style-type: none"> 축산피해농가 조사 농작물 정밀조사 	
자 원 지 원	통신지원반		<ul style="list-style-type: none"> 재난현장 긴급통신체계 가동 통신시설 파손에 따른 통신두절 상황관리 통신 피해시설 긴급복구 추진 긴급통신장비 보급 	③ 긴급통신지원
	자원지원반		<ul style="list-style-type: none"> 자원지원 요청사항 처리 현장 자원상태 기록 관리 재난현장의 자원수요 예측 피해지역 응급복구 인력, 장비, 자재 동원 에너지 시설 응급복구를 위한 인력, 장비, 자재 동원 의료 및 방역물자, 장비 동원 	⑥ 재난자원지원
	교통대책반		<ul style="list-style-type: none"> 피해현장 주변지역 교통상황 파악 관리 피해현장 주변 차량 우회대책 마련 대중교통 운행 중단시 대체수단 투입 통행 해소시기 예측 관리 	⑦ 교통대책
	자원봉사 지원반		<ul style="list-style-type: none"> 자원봉사자 모집 자원봉사자 재난현장 배치 및 안내 통합자원봉사지원센터 설치 및 운영 자원봉사 활동시 소요되는 장비, 인력, 자재, 수송수단 등 지원 자원봉사자 급식지원 및 안전관리 	⑩ 자원봉사관리
대 민 지 원	이재민 구호반		<ul style="list-style-type: none"> 이재민 발생 현황파악 및 보고 임시주거시설 지원 급식 및 개별구호물품 지원 이재민 대피소 근무자 배치 피해자 생계지원 등 재난지원금 지원 법률 상담 및 자문 지원 지대본 생활안정지원반에 상황보고 	② 긴급생활안정지원
	장례지원반		<ul style="list-style-type: none"> 사망자 인적사항 파악 장례식장 전담인력 배치 유가족 1:1전담 지원 업무 (필요시) 분향소 설치 운영 지대본 생활안정지원반에 상황보고 	
유관기관	유관기관		<ul style="list-style-type: none"> 군, 경, 소방, 유관기관 동원 전기·가스·통신 등 시설복구 기타 유관기관의 소관시설·업무 수행 	기능별 지원

[유관기관 주요 역할·임무]

기 관		임무 및 역할	전화번호
여수시	재난안전과	○ 재난대책에 관한 부서 및 유관기관 총괄조정	659-4041
	재난상황실	○ 재난예방, 상황관리 및 응급조치	659-4949
여수 교육지원청		○ 태풍·호우·강풍 시 안전 확보를 위해 학생 등·하교 시간 조정 및 휴업 실시	690-5566
여수경찰서		○ 재해우려지역의 경비 및 방법 활동체계 점검 ○ 교통두절시 우회도로 지정 등 통제체계 점검	660-8260
여수해양경찰서		○ 헬기, 경비함정, 특수기동대 등 수난 구조태세 점검 ○ 항해선박 안전지대 대피유도 및 안전운항 계도	840-2542
여수소방서		○ 구조 구급 및 구조태세 점검	680-0881
광주지방기상청		○ 매시간 강수량 파악 및 기상 정보 제공 ○ 태풍 및 호우 예상 추적·분석 및 진로 전망 보고	062-720-0333
7391부대1대대		○ 지자체 협조가 있는 경우 신속한 지원	651-2899
여수지방해양수산청		○ 선박의 대피·결박 및 출항 통제 ○ 어망, 어구 등 수산 증·양식시설 점검	650-6026
한국가스안전공사 전남동부지사		○ 가스시설 안전 점검	682-0019
한국전력공사 여수지사		○ 전기피해시설 응급복구	650-2200
한국전기 안전공사 여수지사		○ 전기시설 안전 점검	650-3500

[안전관리규정의 제정]

건명(규정명칭)	주요내용	제정일자	비고
재난관리기금 운용·관리 조례	<ul style="list-style-type: none"> 재난관리기금의 효율적 운용·관리에 필요한 사항규정 	1998. 4.4.	
재난안전대책본부 운영 조례	<ul style="list-style-type: none"> 자연 및 인적재난에 대비한 여수시 재난 안전대책본부의 구성·운영 및 상황관리에 필요한 사항 규정 	2005. 12.29.	
사전재해영향성검토 위원회 운영 조례	<ul style="list-style-type: none"> 자연재해에 영향을 미치는 각종 행정계획 및 개발사업의 재해유발요인을 예측·분석하기 위한 위원회 구성 및 운영에 관한 사항을 규정 	2006. 8.18.	
지역자율방재단 구성 및 운영등에 관한 조례	<ul style="list-style-type: none"> 지역자율방재단 임원구성 및 활동지원, 교육, 훈련 등 방재단 운영에 필요한 사항을 규정 	2005. 12.29.	
지진피해시설물 위험도 평가단 구성 및 운영에 관한 조례	<ul style="list-style-type: none"> 지진으로 많은 피해가 발생한 경우 여진 등에 의한 2차 피해를 방지하고 국민의 안전을 확보하기 위하여 지진발생 지역 내 시설물들의 위험도를 신속하게 판정하기 위해 필요한 사항을 규정 	2014. 2.21.	
자연재해 원인 조사·분석·평가에 관한 조례	<ul style="list-style-type: none"> 자연재해 발생지역의 재해원인을 조사, 분석, 평가하기 위한 제반사항을 규정 	2014. 2.21.	
자연재해위험개선지 구 안에서의 행위제한에 관한 조례	<ul style="list-style-type: none"> 자연재해위험개선지구로 지정 고시된 지구 안에서의 행위제한에 관한 구체적인 사항 규정 	2013. 8.14.	
안전관리위원회 운영 조례	<ul style="list-style-type: none"> 여수시 안전관리에 관한 중요 정책 심의 및 총괄·조정 	2010. 10.6.	
안전관리자문단 구성 및 운영에 관한 조례	<ul style="list-style-type: none"> 여수시 안전관리자문단의 구성 및 운영에 관한 사항 규정 	2005. 3.17.	
재난현장 통합지휘소 설치 운영 조례	<ul style="list-style-type: none"> 여수시 재난안전대책본부의 장이 재난현장을 총괄 지휘하기 위해 설치 운영하는 재난현장 통합지휘소에 관한 사항 규정 	2014. 2.21.	
여수시 교통안전정책심의위 원회 구성 및 운영에	<ul style="list-style-type: none"> 여수시 교통안전정책심의위원회의 구성 및 운영 등에 관하여 필요한 사항을 규정 	2009. 1.16.	

관한 조례			
여수시 어린이 통학로 교통안전 조례	<ul style="list-style-type: none"> 여수시 어린이 통학로 교통안전에 관하여 필요한 사항을 규정 	2017. 11.22	
안전하고 아름다운 여수만들기 협의회 설치 및 운영 조례	<ul style="list-style-type: none"> 안전하고 아름다운 여수만들기 협의회 설치 및 운영 등에 필요한 사항을 규정 	2010. 11.22.	
여수시 재난안전상황실 설치 운영 규정	<ul style="list-style-type: none"> 여수시 재난안전상황실의 설치·운영에 관하여 필요한 사항을 규정 	1998. 4.4.	
여수시 여름철 물놀이 안전관리 조례	<ul style="list-style-type: none"> 여름철 물놀이 안전사고를 예방하고 주민 안전의식 고취를 위하여 필요한 사항을 규정 	2016. 3.11.	
여수시 어린이놀이시설 안전관리에 관한 조례	<ul style="list-style-type: none"> 어린이 놀이시설이 어린이들에게 즐겁고 유익한 시설공간으로 제공될 수 있도록 효율적인 안전관리 및 시설유지 등에 필요한 사항을 규정하여 어린이의 보건 및 정서 생활 향상에 기여 	2016. 6.8.	

⑤ 「재난 및 안전관리 기본법」 제26조의2에 따른 국가핵심기반의 관리

시설 유형	시설명	시설 현황	관리 주체	지정 일자	조치한 사항	비고
석유	GS칼텍스(주) 여수공장		산업통상 자원부	2007. 9		
석유	한국석유공사 여수지사		산업통상 자원부	2007. 9		
항공	여수공항		국토교통 부	2007. 9		
정수장	둔덕정수장		환경부	2007. 9		

※ 관리기관에 관계없이 관할지역에 있는 국가핵심기반에 대하여 공시

⑥ 「재난 및 안전관리 기본법」 제29조에 따른 재난방지시설의 점검·관리

◆ 재난방지시설의 정비

사업명	위치	사업내용 (규모)	사업기간	사업비 (백만원)	정비목적
해수욕장 안전관리 경계선 설치	해수욕장 및 피서지 8개소	안전관리 경계선 설치 1식	‘19.06.17. ~’19.09.05.	35	안전한 물놀이환경 조성
해파리 방지망 설치	웅천천수공원	해파리 방지망 설치 1식	‘19.06.10. ~’19.08.29.	19	”
돌산읍·소라면 일원 급경사지 정비공사	돌산읍 금성리 418-1 번지, 소라면 대포리 산5-5 번지 일원	능형망 설치 L=68경간 , 게비온 옹벽 설치 등	2018.12. 26, ~2019.2. 23.	28	급경사지 정비 로 위험지구 비탈면 개선
여수시 연등동 옹벽 보수보강 공사	연등동 387-16 번지 일원	표 면 보 수 A=369.3㎡, 신 축 이 음 L=12.2m, 어스 앵커 20공	2019. 6. 14. ~2019. 9.11.	81	옹벽 전도 위 험에 따른 보 수·보강
소라면 대포리 산5-5일원 급 경사지 정비공 사	소라면 대포리 산5-5 일원	절 토 면 고 르 기 V=917㎡, L형옹 벽 41m, 낙석 방 지 망 A=1,713㎡, 낙 석방지책 35경 간 등	2019. 7. 2. ~2019.9. 29.	99	급경사지 정비 로 위험지구 비탈면 개선
화양면 옥적리 급경사지 정비 공사	화양면 옥적리 산 179-6번지 일원	절토면 고르기 A=939㎡, 낙 석 방 지 망 A=1,386㎡ 등	2019. 7. 2.~ 019. 9. 29.	91	급경사지 정비 로 위험지구 비탈면 개선
안산동 537일 원 급경사지 정 비공사	안산동 537번 지 일원	흙깎기 V=100 ㎡, 낙석방지책 철거 182경간, 낙석방지책 설 치 180경간	2019. 7. 2. ~2019.9. 29.	90	급경사지 정비 로 위험지구 비탈면 개선
여수시 호명동 산140-9일원 급경사지정비공 사	호명동 산 140-9 일원	절토면 고르기 A=725㎡, 쑈크리트 타설 A = 7 2 5 ㎡ (T=10cm)	2019. 3. 20. ~2019. 6.17.	106	급경사지 정비 로 위험지구 비탈면 개선
돌산대교 인근 법면붕괴 긴급 보수공사	남산동 43-17 번지 일원	긴급보수 1식	2019. 7. 8. 2019. 7. 14.	80	집중호우 인한 사면붕괴에 따 른 긴급보수
남산공원 법면 보강공사	남산동 43-17 번지 일원	계 단 식 옹 벽 V=571㎡(9단), 식생토 A=268 ㎡, 영구앵커 24공 등	2019.10. 25. 2020. 1. 20.	256	급경사지 정비 로 위험지구 비탈면 개선

사업명	위치	사업내용 (규모)	사업기간	사업비 (백만원)	정비목적
누수저수지 개보수	소라면 마산재	그라우팅 L=90m	19. 6. 7. ~ 19. 9.12.	117	누수 저수지 정비하여 안정 적인 농업용수 공급

사업명	위치	사업내용 (규모)	사업기간	사업비 (백만원)	정비목적
지표수 보강개발	화양면 용주옥적지구	그라우팅 L=120m 준설 V=4,887㎥ 내제사석 303㎥	19. 10.23. ~ 19. 12.27.	500	저수지 보강을 통해 안정적인 농업용수 공급
돌산읍 봉림 한옥마을 진입 도로 구거 복 개공사	돌산읍 죽포리	암거설치(3.0*2.0) L=15m	19. 4.26. ~ 19. 7.24.	49	소하천정비
소라면 덕양1 리 상세동천 정비	소라면 덕양리	석축쌓기 A=96㎥	19. 3.11. ~ 19. 6. 8.	29	소하천정비
소라면 대포4 리 장전천 바 닥보강	소라면 대포리	하상정비 A=245㎥	19. 3.26. ~ 19. 6.23.	49	소하천정비
소라면 복산3 리 하누제천 정비	소라면 복산리	암거설치 L=8m	19. 4. 1. ~ 19. 6.29.	39	소하천정비
소라면 사곡1 리 하사천 정 비	소라면 사곡리	석축쌓기 L=11m 하천보강 L=30m	19. 3.11. ~ 19. 5. 9.	19	소하천정비
소라면 봉두2 리 당촌2천 호 안 정비	소라면 봉두리	석축쌓기 L=56m	19. 3. 4. ~ 19. 6. 1.	29	소하천정비
소라면 사곡3 리 하복천 정 비	소라면 사곡리	하상정리 L=69m	19. 3.11. ~ 19. 5. 9.	9	소하천정비
율촌면 산수리 행정천 정비	율촌면 산수리	석축쌓기 A=180㎥	19. 3. 6. ~ 19. 6. 3.	49	소하천정비
남면 대유천 정비	남면 유송리	석축쌓기 A=133㎥	19. 3. 4. ~ 19. 6. 1.	49	소하천정비
둔덕동 용수천 하상 정비	둔덕동	하상정비 L=430m	19. 3.18. ~ 19. 6.15.	19	소하천정비
돌산읍 덕개천 교량 재가설	돌산읍	교량 재가설 1식	19.11.13. ~ 20. 3.10.	397	소하천정비
소라면 봉두1 리 당촌천 정 비	소라면 봉두리	전석쌓기 L=48m	19.10.25. ~ 19.12.23.	29	소하천정비
계동 소하천 정비공사	돌산읍 평사리	소 하 천 정 비 L=1.03km	19. 1.24. ~ 19.10.31.	1,736	소하천정비

◆ 연도별 비교(도표, 그래프 등)

(단위 : 백만원)

구 분	2015	2016	2017	2018	2019
재난방지시설 예산확보	29,382	34,440	19,944	22,234	4,004

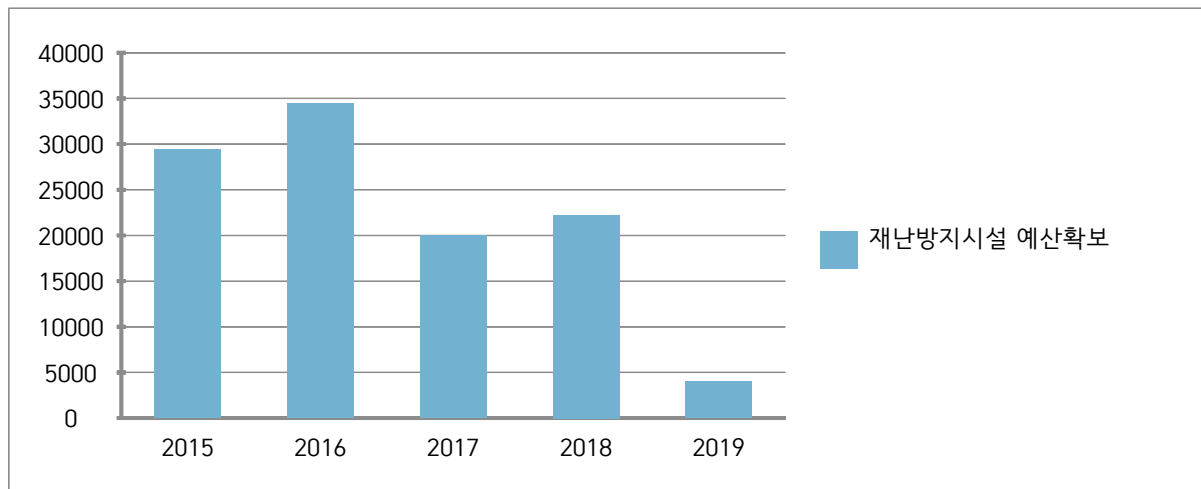

☞ 구체적 내용설명(증감원인 등)

- 남산동 일원 급경사지 정비사업 및 수정동 붕괴 위험지역 정비 공사 완료 등으로 인한 위험성 해소
- 소하천정비 종합계획 우선순위에 따른 대상지 선정(행안부)
- 정기안전점검 등으로 시설물의 안전성 확보를 위해 결함 및 손상 부위에 대한 보수보강 사업비 확보

⑦ 「재난 및 안전관리 기본법」 제34조에 따른 재난관리자원의 비축과 장비 및 인력의 지정

가. 재난관리자원의 비축

[방재물자]

구분	계	오일웬스	유흡착제	흡착물	유처리제
		km	천매(kg)	km	kl
총계		1.24	2070	-	0.63

[의료시설]

구분	개소	의사	간호사	구급차	병상수	영안실
합계	177	564	831	19	4,793	5
병원	24	209	721	16	4,223	1
보건소	1	2	2	1	-	-
기타	152	353	108	2	672	-

[수용시설]

구분	합 계		학 교		마을회관		경로당		관공서		기 타	
	개소	수용인원	개소	수용인원	개소	수용인원	개소	수용인원	개소	수용인원	개소	수용인원
총계	105	46,524	52	36,221	17	955	-	-	24	3,746	12	5,602

◆ 방재물자 연도별 비교(도표, 그래프 등)

방재물자 종류별	2015	2016	2017	2018	2019
오일웬스(km)	0.9	0.9	1.24	1.24	1.24
유흡착제(kg)	1380	1330	940	1700	2070
흡착물(km)	-	-	-	-	-
유처리제(kl)	0.54	0.54	0.54	0.63	0.63

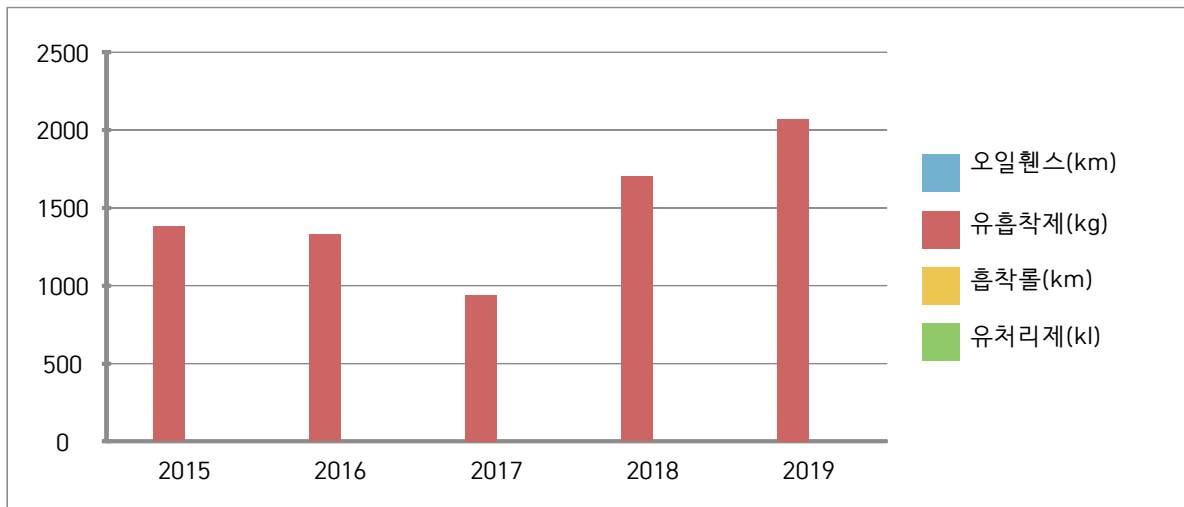

☞ 방재물자 사용 및 구입에 따른 증감

- 매년 기준량에 맞추어 구입하여 재난에 대비하고 있음.
(유흡착제 외 확보량은 거의 변동 없음)

◆ 의료시설 및 수용시설 연도별 비교(도표, 그래프 등)

구 분		2015	2016	2017	2018	2019
의료시설 수		163	168	173	174	177
수용 시설	개소	100	102	110	105	105
	수용인원	49,118	44,170	45,503	46,524	46,524

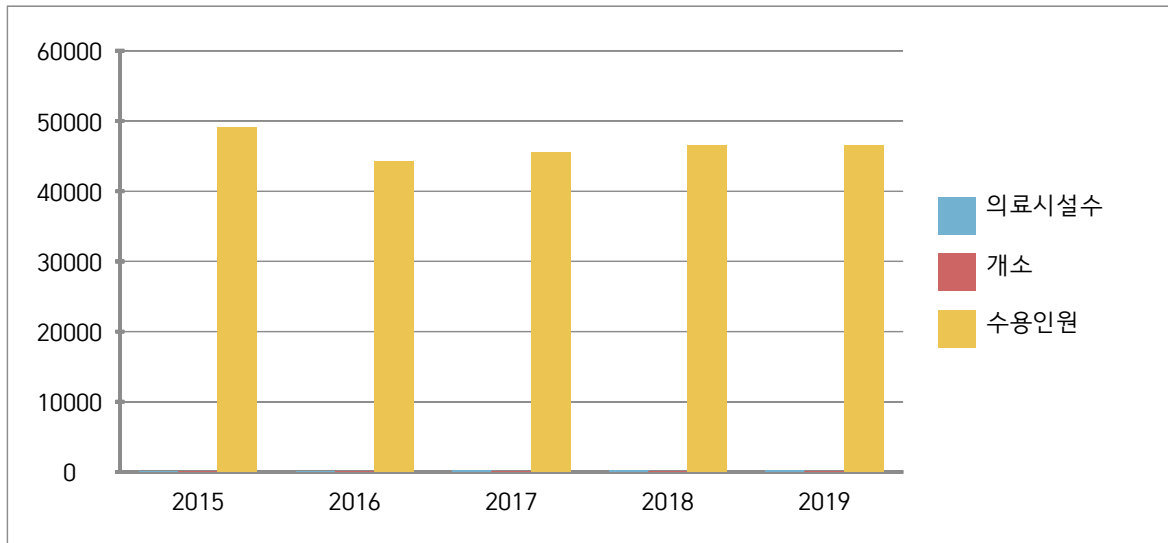

의료

및 수용시설 지정의 증감원인

- 의료기관(의원) 폐업 및 신규 개업

나. 장비 지정

[구조장비]

구분	계	사다리차	구조공작차	배연차	구명환	구명동의	산소호흡기	구급차	지게차	고소작업차
총계	1,197	4	3	135	130	670	250	3	1	1

[복구장비]

구분	계	크레인	굴삭기	덤프	청소차	굴착기	기타
총계	128	16	20	30	56	3	3

[산불진화장비]

구분	계	헬기보유	헬기임차	산불진화차	동력펌프	동력톱	등짐펌프	진화도구	진화안전장비세트
총계	3,596	0	1	9	2	8	796	2,600	180

[기타장비]

구분	계	용접기	컴프레서	엔진펌프	발전기	천공기	착암기	기타
총계	295	22	20	121	8	2	2	120

◆ 연도별 비교(도표, 그래프 등)

구 분	2015	2016	2017	2018	2019
구조장비	1,148	1,214	1,240	1,266	1,197
복구장비	150	135	125	125	128
산불진화장비	3,234	3,515	3,498	3,531	3,596
기타장비	442	298	305	310	295

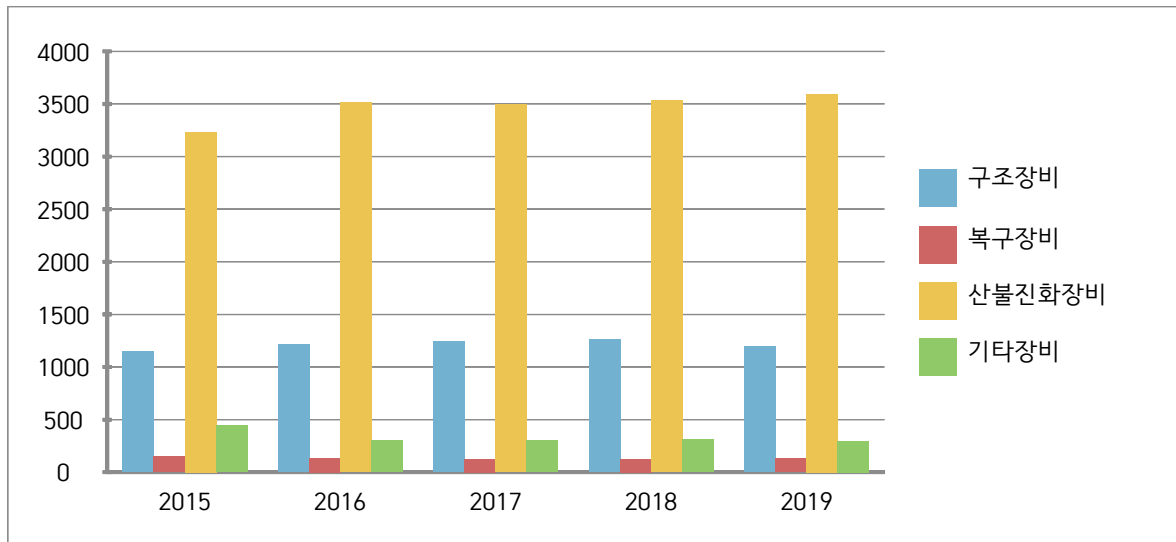

☞ 구체적 내용설명(증감원인 등)

- 매년 기준량에 맞추어 구입하여 재난에 대비하고 있음
(전년도와 확보량은 거의 변동 없음)

다. 인력 지정

[기술인력]

구분	계	토목	건축	환경	전기	가스	통신	화공	기계	금속	기타
인원	33,689	1,240	950	395	1,990	814	4,120	1,359	13,630	240	8,951

[기능인력]

구분	계	전기 공	기계 공	통신 공	용접 공	중기 운전	배관 공	철근 공	기타
인원	492	98	17	15	18	320	17	-	7

[자원봉사단체, 특수단체 등]

구분	계	특수단체 및 개인					봉사단체 및 개인					
		의용 소방대	산악 구조대	수중 구조대	아마추어 무선 봉사대	기타	적십자 봉사대	새마을 부녀회	해병전 우회	모범운 전자회	여성 단체 협의 회	기타
인원	2,492	462	-	30	35		556	500	83	248	578	

◇ 연도별 비교(도표, 그래프 등)

구 분	2015	2016	2017	2018	2019
기술인력	28,664	33,666	33,678	33,680	33,689
기능인력	196	490	485	488	492
자원봉사단체, 특수단체 등	2,988	2,345	2,355	2,434	2,492

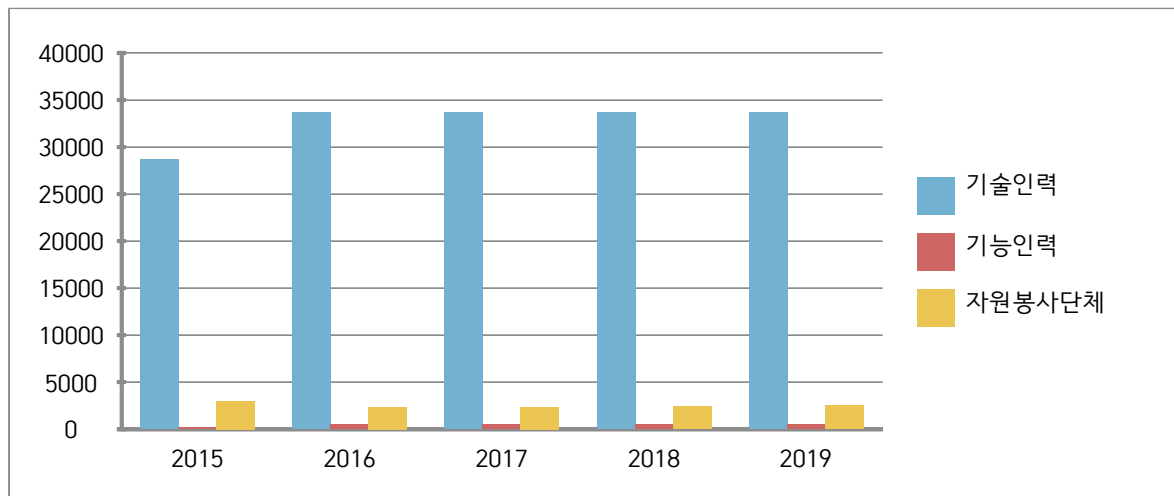

☞ 전년도와 거의 변동 없음

- 기술, 기능인력 부분은 실제 가용인력으로 조정 정리함

⑧ 그 밖에 재난을 예방하기 위하여 필요하다고 인정되는 사항

가. 재난관련 법령에 따른 점검·평가 결과

- 대상 : 재난관리 실태점검, 소하천정비, 여름철 물놀이 실태 확인, 수해 복구사업 추진, 재해구호물자, 폭염대비 등
- 점검·평가 결과

점검·평가 명	점검·평가일시	점검·평가 주관기관	점검·평가 결과	비고
재해구호물자 점검	상·하반기	여수시 (사회복지과)	우수	
설 연휴 대비 해양시설 점검	‘19.01.16. ~’19.01.24.	여수시 (해양항만레저과)	양호	
해수욕장 및 피서지 안전점검	‘19.03.25. ~’19.04.03.	여수시 (해양항만레저과)	양호	
연안해역 관계기관 합동점검	‘19.04.18.	여수해양경찰서 여수시	양호	
해양안전사고 예방을 위한 물놀이지역 안전점검	‘19.06.12. ‘19.06.24.	여수지방해양수산청 전남도·여수시	양호	
소하천정비사 업 우기대비 자체점검	2019. 6. 10.	여수시(건설과)	양호	

* 점검·평가 결과는 우수(최우수, 우수, 장려)·보통·미흡기관 등으로 기재

나. 기존 공공시설물 내진보강 추진

시설물별	내진설계 대상(①) (동수, 시설물 수)	내진설계 적용 +내진성능확보+ 내진 보강 실적(②) (전년도 까지)	2019년 내진보강 실적		내진율(%) (②+③)/① ×100
			동수(시설수) (③)	투자사업비 (백만원)	
일반건축물	115	66	7	671.5	63%
도로시설	3	-	3	1,557	100%
수도시설	73	23	20	60	59%
폐기물 매립시설	10	10	-	-	100%
하수종말 처리시설	1	1	-	-	100%
공동구	1	1	-	-	100%
병원시설	1	1	-	-	100%

◇ 기존 공공시설물 내진율 연도별 비교(도표, 그래프 등)

구 분	2015	2016	2017	2018	2019
내진율	6%	25%	38%	56%	88%

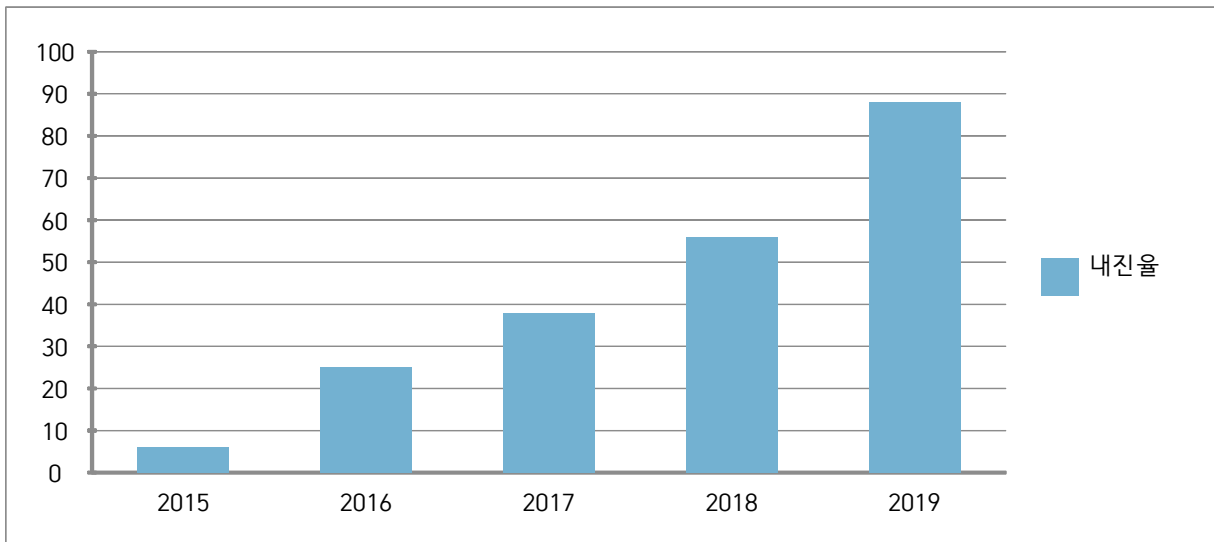

구체적 내용설명(증감 원인 등)

- 공공시설물 내진 대상에서 민간병원 제외
- 수도시설 등 내진보강 사업으로 인해 내진율 상승

다. 지진해일 대비 주민대피장소 지정 및 관리

지구별	긴급대피장소 (개소)	표지판(개)				경보 시스템 (개소)
		계	안내표지 판	대피장소 표지판	대피로 표지판	
오동도지구	등대(항로표지 기지창)	2	1	1	-	1
만성리지구	여수북초등학교	6	2	1	1	2
모사금지구	마을회관	5	1	1	1	2

※ 해당지역 : 부산, 울산, 강원, 경북

◆ 지진해일 대비 주민대피계획 지정 및 관리 연도별 비교(도표, 그래프 등)

구 분		2015	2016	2017	2018	2019
정비 사업비 집행실적(천원)		-	11	6	-	-
지구수(개소)		3	3	3	3	3
긴급대피장소(개소)		3	3	3	3	3
표 지 판	안내표지판	3	3	3	3	3
	긴급대피장소 표지판	3	3	3	3	3
	대피로 표지판	2	2	2	2	2
경보시설(개소)		5	5	5	5	5

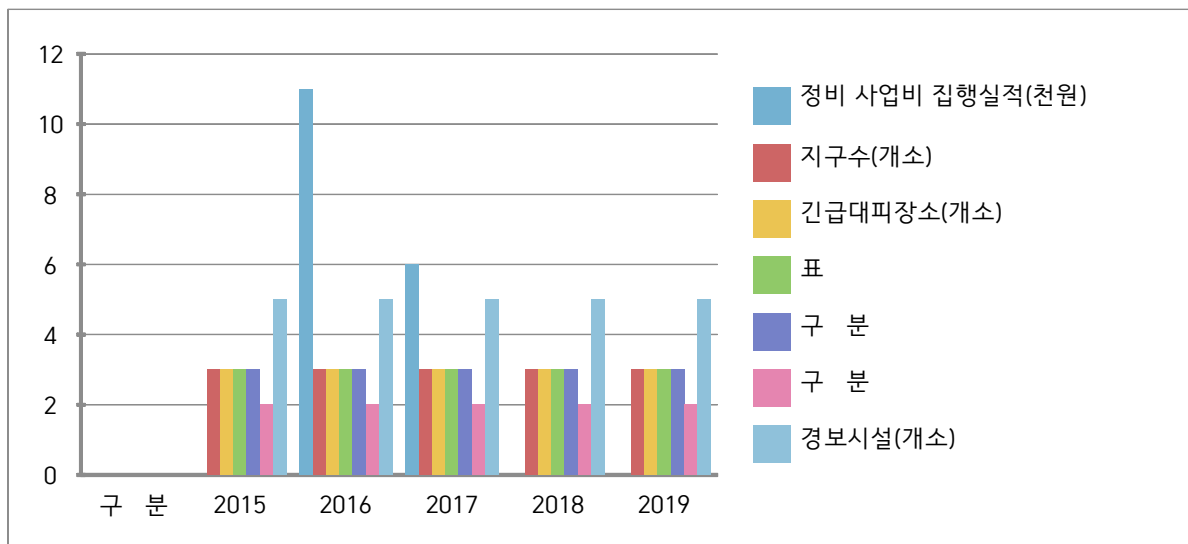

☞ 구체적 내용설명(증감원인 등)

- 긴급대피장소 및 표지판 증감내역은 전년도와 변동 없음
- 2019년 경보시설 유지보수 및 안내표지판 등 정비완료

3) 「재난 및 안전관리 기본법」 제67조에 따른 재난관리기금의 적립 현황
[재난관리기금 적립]

법정적립기준	당해연도 확보기준액(①)	확보액(②)	확보율 (①/②×100)
2,441백만원	2,441백만원	2,441백만원	100

◆ 연도별 비교(도표, 그래프 등)

구 분	2015	2016	2017	2018	2019
확보액	1,946	1,844	1,795	2,046	2,441
공공분야 재난예방활동	1,100	666	1,178	575	948

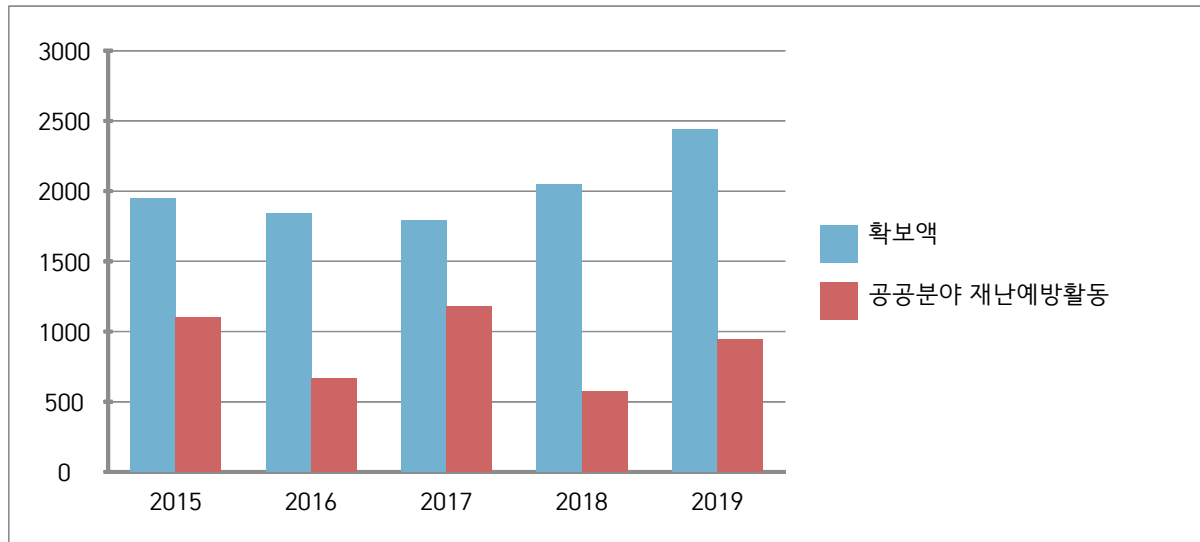

☞ 구체적 내용설명(증감원인 등)

- 어항시설 추락주의 경고 안내판 설치사업, 화양 원포지구 상습침수지역 재해예방사업 등 978백만원을 투입하여 재난예방활동 추진

4) 「재난 및 안전관리 기본법」 제34조의5에 따른 현장조치 행동매뉴얼의 작성·운용 현황

[행동매뉴얼 작성·운용 등 총괄 현황]

행동매뉴얼 명	소관 과	작성년도	매뉴얼 주요내용
풍수해	재난안전과	2012	해당 재난 대응 및 조치
지진	재난안전과	2014	해당 재난 대응 및 조치
대형화산폭발	재난안전과	2014	해당 재난 대응 및 조치
적조	어업생산과	2016	해당 재난 대응 및 조치
조수	해양항만레저과	2016	해당 재난 대응 및 조치
산사태	산림과	2016	해당 재난 대응 및 조치
가뭄	재난안전과	2016	해당 재난 대응 및 조치
유해화학물질유출사고	기후환경과	2014	해당 재난 대응 및 조치
대규모수질오염	"	2014	해당 재난 대응 및 조치
대규모 해양오염	어업생산과	2014	해당 재난 대응 및 조치
공동구재난	도로시설관리과	2016	해당 재난 대응 및 조치
산불	산림과	2014	해당 재난 대응 및 조치
연근해어선사고	수산경영과	2014	해당 재난 대응 및 조치
다중밀집시설대형화재	재난안전과	2016	해당 재난 대응 및 조치
식용수	상수도과	2018	해당 재난 대응 및 조치
저수지붕괴	건설과	2016	해당 재난 대응 및 조치
여객선해난사고	섬자원개발과	2014	해당 재난 대응 및 조치
가축질병	농업정책과	2014	해당 재난 대응 및 조치
감염병	보건행정과	2014	해당 재난 대응 및 조치
보건의료	보건행정과	2014	해당 재난 대응 및 조치
고속철도대형사고	교통과	2014	해당 재난 대응 및 조치
육상화물운송	"	2014	해당 재난 대응 및 조치
해상케이블카	"	2015	해당 재난 대응 및 조치
도로터널	도로시설관리과	2014	해당 재난 대응 및 조치
항공기사고	교통과	2014	해당 재난 대응 및 조치
전력사고	지역경제과	2013	해당 재난 대응 및 조치
가스 사고	"	2013	해당 재난 대응 및 조치
청사소방분야	회계과	2014	해당 재난 대응 및 조치
사업장대규모인적사고	재난안전과	2018	해당 재난 대응 및 조치
문화재 시설 사고	문화예술과	2018	해당 재난 대응 및 조치
다중밀집건축물붕괴 대형사고	허가민원과	2018	해당 재난 대응 및 조치
여수산단 가스사고	재난안전과	2015	해당 재난 대응 및 조치
정보통신	정보통신과	2019	해당 재난 대응 및 조치
폭염	재난안전과	2019	해당 재난 대응 및 조치
한파	재난안전과	2019	해당 재난 대응 및 조치

[행동매뉴얼 개정 현황]

행동매뉴얼 명	개정일자	주요 개정내용	비고
매 년	정 비	인사이동에 따른 담당자 변경 등	

[행동매뉴얼 숙달 훈련 실시 현황]

행동매뉴얼 명	훈련일시	주요 훈련내용	훈련결과 개선내용	비고
풍수해(태풍)	8. 14.	태풍 대비 복구 NDMS 훈련	지역특성을 반영한 실전 대처 훈련	
지진	10. 30.	국민참여 지진 대피 훈련	기관 특성을 반영한 훈련계획 수립	
풍수해·대설·한파	11. 27.	재난관리업무포털을(NDMS)을 이용한 피해 및 대처상황 입력 등	중대본과 지대본의 신속한 상황전파 및 상호체계 점검	
풍수해(대설)	12. 6	사유·공공시설 피해입력, 공공시설 복구재해대장 작성 등	피해물량(사유·공공시설) 및 입력시간 준수 여부 및 복구 계획 수립(소관부처, 단가, 재해대장 작성) 적정성 확인	
풍수해·대설·한파	12. 4.	재난관리업무포털을(NDMS)을 이용한 피해 및 대처상황 입력 등	시스템 내 오류 수정 및 보완	
풍수해·대설·한파	12. 11.	재난관리업무포털을(NDMS)을 이용한 피해 및 대처상황 입력 등	시나리오 기반의 훈련 실시로 훈련의 실효성 제고	
풍수해·대설·한파	12. 20.	재난관리업무포털을(NDMS)을 이용한 피해 및 대처상황 입력 등	겨울철大雪 대책기간임을 감안하여大雪 대응 세부훈련 실시	
풍수해·대설·한파	12. 27.	재난관리업무포털을(NDMS)을 이용한 피해 및 대처상황 입력 등	붕괴위험 적설취약 구조물 입력 사항 정비 실시	

◆ 년도별 비교(도표, 그래프 등)

구 분	2015	2016	2017	2018	2019
매뉴얼 수	27	28	28	32	35

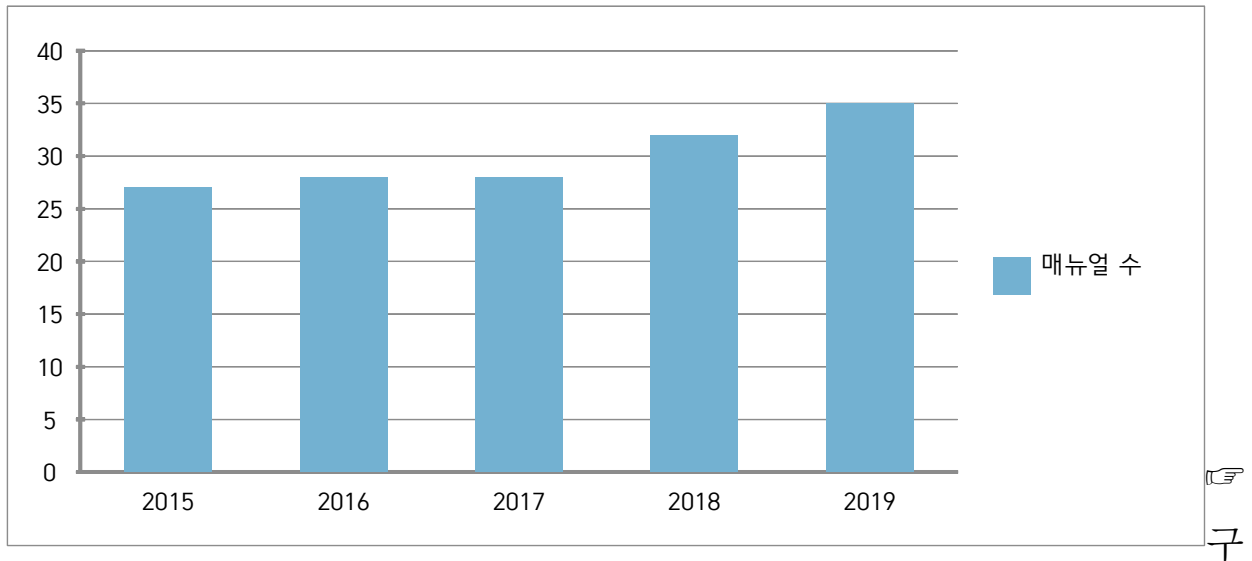

체적 내용 설명(증감원인 등)

- 자연재난에서 폭염, 한파 행동매뉴얼, 사회재난에서 정보통신 행동매뉴얼 신규 제정

5) 「자연재해대책법」 제75조의2에 따른 지역안전도 진단 결과

[진단분야별 점수]

구 분	위험환경	위험관리능력	방재성능	등 급(그룹)
진단결과	0.479	0.873	0.800	4(나)

* (안전) 1등급/그룹 '가' <-----> 10등급/그룹 '마' (위험)

◆ 년도별 등급 비교(도표, 그래프 등)

구 분	2015	2016	2017	2018	2019
등 급	8	8	9	4	4

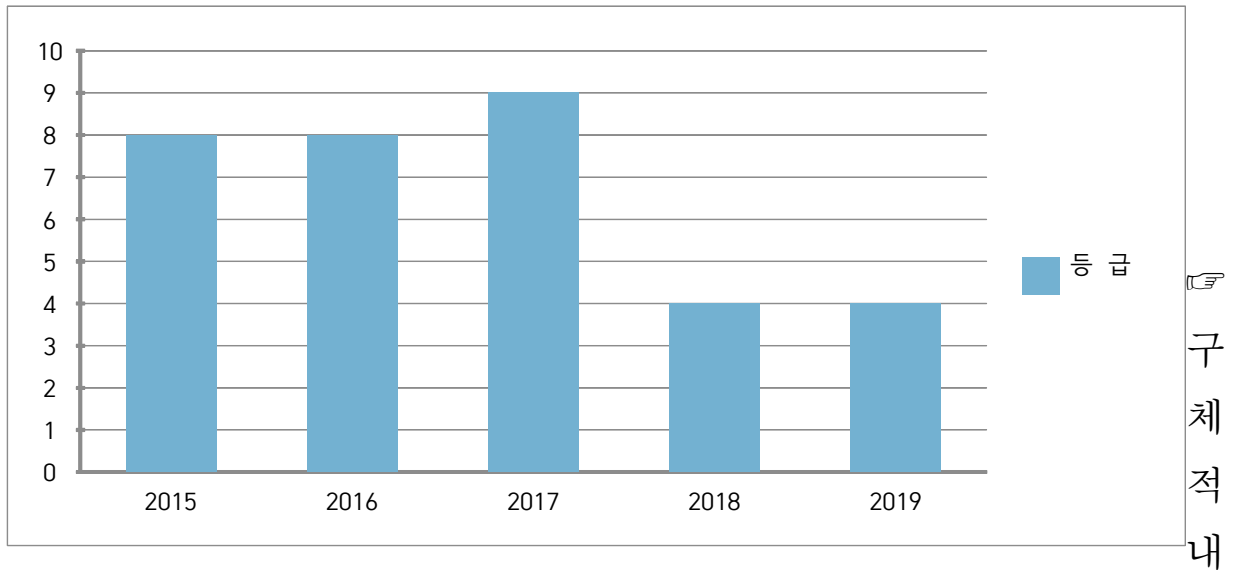

용설명(증감원인 등)

- 예방시설 정비에 만전을 기하여 지역안전도 진단 결과 등급이 5단계 상승함
- 2019년도에는 지역안전도 모의진단 추진에 따라 진단결과는 없음

6) 그 밖에 재난관리를 위하여 시장·군수·구청장이 지역주민에게 알릴 필요가 있다고 인정하는 사항

□ 시민안전보험 시행

○ 피보험자 : 여수시에 주민등록을 둔 모든 시민(등록 외국인 포함)

※ 전출, 전입 때도 절차 없이 자동으로 가입과 탈퇴 처리 됨

○ 보험기간 : 2020. 3. 6. ~ 2021. 3. 5.(1년)

○ 보장내용 및 보장금액

구 분		보 장 내 용	보장 금액
폭발화재 붕괴사고	사망	폭발, 화재, 붕괴사고로 상해 사망한 경우(만 15세 미만자 제외)	1천만원
	후유장해	폭발, 화재, 붕괴사고로 상해 후유장해가 발생한 경우	1천만원 한도
자연재해(일사병, 열사 병, 한파 포함)사망		자연재해(일사병, 열사병, 한파포함)로 사망한 경우(만 15세 미만자 제외)	1천만원

구 분		보 장 내 용	보장 금액
대중교통 (전세버스 포함) 상해	사망	대중교통사고로 상해 사망한 경우 (만15세 미만자 제외)	1천만원
	후유장해	대중교통사고로 상해 후유장해가 발생한 경우	1천만원 한도
스쿨존 내 교통사고 부상비용(1급~14급)		어린이보호구역으로 지정한 지역에서 교통사고 상해를 입은 경우	1천만원 한도
강도 상해	사망	강도 상해 사망한 경우 (만15세 미만자 제외)	1천만원
	후유장해	강도 상해 후유장해가 발생한 경우	1천만원 한도
익사사고 사망		익사 사고(물놀이사고 포함)로 상해 사망한 경우(만15세 미만자 제외)	1천만원
농기계사고 상해	사망	농기계 사고로 상해 사망한 경우 (만15세 미만자 제외)	1천만원
	후유장해	농기계 사고로 상해 후유장해가 발생한 경우	1천만원 한도

※ 타 보험과 관계없이 중복보장

○ 보험금 청구

- 사고일로부터 **3년 이내**에 본인 또는 그 가족이 청구하여야 함
- 청구사유 발생 시 다음의 증빙서류를 첨부하여 보험사에 청구
 - 공통서류 : 보험금청구서, 사고증명서*, 신분증(사본) 등

* 진료비계산서, 사망진단서, 장해진단서, 입원치료확인서, 의사처방전(처방조제비) 등

- 기타 필요서류 : 보험사에 문의

※ 문의 : NH농협손해보험 (☎ 1644-9666)

여수시 재난안전과 (☎ 061-659-3232)

□ 풍수해보험 홍보

- 사업 목적 : 저렴한 보험료로 예기치 못한 풍수해나 지진재해 때 시민이 스스로 대처할 수 있도록 하는 선진형 재난관리제도 정착
- 가입대상 : 국민기초생활보장수급자, 차상위 계층, 일반인
- 가입방법 : 개별가입(개별적으로 보험사에 가입), 단체가입(자치체를 통해 가입)
- 보험기간 : 1년(연중 가입가능)
- 보험목적물 : 주택(동산 포함), 온실(비닐하우스 포함), 상가·공장(소상공인)

구 분	세 부 대 상
주 택	「건축법」 제2조 제2항 제1호 및 제2호에서 규정하는 용도의 건축물 중 직접 주거용으로 사용 중인 건물
온 실	농식품부가 고시한 '농가표준형규격하우스' 및 '내재해형규격 비닐하우스' 중 농·임업용으로 사용하는 온실
상가·공장	「소상공인 보호 및 지원에 관한 법률」 제2조에 해당하는 소상공인의 건물, 시설, 기계, 재고자산 등

- 사업관장/운영 : 행정안전부/ 5개 보험사

※ DB손해보험, 현대해상화재보험, 삼성화재보험, KB손해보험, NH농협손해보험

- 지원 금액 : 총 보험료의 34~92%* 정부지원(국비·지방비)

* 계층별 지원율: 일반 52.5%, 차상위계층 75~92%, 기초생활수급자 86.2~92%, 소상공인 59%

※ 문의 : 여수시 재난안전과 (☎ 061-659-4042)

♣ 공시 관련 문의사항 및 의견 제출은 여수시 재난안전과(담당자 : 이종협, 전화 : 061)659-4044)로 하여 주시기 바랍니다.

수용재결신청서 열람공고

(20수용 0152)

여수시장으로부터 여수국가산업단지 개발사업(소제지구 택지개발사업)에 편입되는 토지 등의 수용을 위한 재결신청이 있어, 그 신청서 및 관계서류를 「공익사업을 위한 토지 등의 취득 및 보상에 관한 법률」 제31조 및 같은 법률 시행령 제15조의 규정에 따라 아래와 같이 열람 공고합니다. 토지소유자와 관계인은 본 공고내용과 관련하여 열람기간내 열람하고 의견을 제출할 수 있습니다.

2020. 3. 26.

여 수 시 장

- ☐ 사 업 명 : 여수국가산업단지 개발사업(소제지구 택지개발사업)
- ☐ 사업시행자 : 여수시장
- ☐ 열람기간 : 2020.3.26. ~ 2020.4.10.(15일간)
- ☐ 열람장소 및 의견제출처
 - 여수시청 공영개발과(여수시 시청로 1), ☎ 061-659-4586
- ☐ 의견제출기간 : 2020.3.26. ~ 2020.4.10.(15일간)
- ☐ 수용 또는 사용할 토지 등의 표시
 - 여수시 소호동 452번지 등 179필지(124,953.5㎡)
 - 토지소유자 : 이상숙(경남 창원시 성산구 원이대로774 202동 511호(상남동, 성원아파트)) 등 204명
- ☐ 수용할 토지에 있는 물건의 표시
 - 여수시 소호동 836번지 주택 등 80건
- ☐ 기 타 : 열람공고기간 경과 후에 의견서 제출 시 수리할 수 없습니다.

※ 별첨 : 수용 또는 사용할 토지 및 지장물 등의 명세