

제2020-77호 2020년 4월 23일(목)	시  보 여수시	시 정 지 표 시민공감 감동시정 균형있는 상생경제 사람중심 나눔복지 품격있는 문화관광 살기좋은 정주환경
------------------------------	--	--

■ 발행인 : 여수시장 ■ 발행소 : 공보담당관실 / 여수시 시청로 1(학동) ☎ 659-3025 FAX) 659-5803

고 시

○ 여수시 고시	제2020-123호	공유수면 점용·사용 실시계획 준공검사 고시	3
○ 여수시 고시	제2020-124호	공유수면 점용·사용 실시계획 준공검사 고시	4

공 고

○ 여수시 공고	제2020-1054호	여수 도시계획시설(도로)사업 실시계획인가를 위한 사전열람공고	5
○ 여수시 공고	제2020-1056호	여수 도시계획시설(도로)사업 실시계획인가를 위한 사전열람공고	8
○ 여수시 공고	제2020-1061호	2020년 개인지방소득세 신고·납부기한 연장 통지 공고	11
○ 여수시 공고	제2020-1064호	도로지정공고	12
○ 여수시 공고	제2020-1067호	전문건설업 폐업 공고	13
○ 여수시 공고	제2020-1072호	여수시 재난현장 통합자원봉사지원단 구성 및 운영 등에 관한 조례 제정조례(안) 입법예고	14

기 타

회 람								
--------	--	--	--	--	--	--	--	--

시보는 공문서로서의 효력을 갖습니다

여수시 고시 제2020 - 123호

공유수면 점용·사용 실시계획 준공검사 고시

「공유수면 관리 및 매립에 관한 법률」 제18조 규정에 의거 공유수면 점용·사용 실시계획 준공검사를 확인하고 같은 법 제18조 제4항의 규정에 의거 고시 합니다.

점용·사용 허가(승인) 번호 (허가(승인)일)	준공검사 신청자		점용·사용장소	허가면적 (㎡)	준공검사 확 인 증 교부일자	공사내용
	주 소	성 명				
2019-10 (2019. 5. 7.)	여수시 시청로1 (학동)	여수시장 (섬자원개발과)	여수시 돌산읍 평사리 1318-56번지 지선	175.7	2020. 4. 23.	굴전항 복합다기능 부잔교 설치공사
2019-11 (2019. 5. 7.)	여수시 시청로1 (학동)	여수시장 (섬자원개발과)	여수시 소라면 복산리 2086-8번지 지선	245.2	2020. 4. 23.	달천항 복합다기능 부잔교 설치공사
2019-12 (2019. 5. 7.)	여수시 시청로1 (학동)	여수시장 (섬자원개발과)	여수시 만흥동 97-23 번지 지선	173.71	2020. 4. 23.	만흥항 복합다기능 부잔교 설치공사
2019-13 (2019. 5. 7.)	여수시 시청로1 (학동)	여수시장 (섬자원개발과)	여수시 화양면 안포리 329-26 번지 지선	175.65	2020. 4. 23.	세포항 복합다기능 부잔교 설치공사
2019-14 (2019. 5. 7.)	여수시 시청로1 (학동)	여수시장 (섬자원개발과)	여수시 화양면 나진리 192-1번지 지선	459.59	2020. 4. 23.	소장항 복합다기능 부잔교 설치공사
2019-15 (2019. 5. 7.)	여수시 시청로1 (학동)	여수시장 (섬자원개발과)	여수시 화정면 월호리 141-3번지 지선	616.11	2020. 4. 23.	월호항 복합다기능 부잔교 설치공사
2019-16 (2019. 5. 7.)	여수시 시청로1 (학동)	여수시장 (섬자원개발과)	여수시 돌산읍 올림리 1-15번지 지선	176.0	2020. 4. 23.	임포항 복합다기능 부잔교 설치공사
2019-17 (2019. 5. 7.)	여수시 시청로1 (학동)	여수시장 (섬자원개발과)	여수시 화정면 하화리 231-6번지 지선	1,115.83	2020. 4. 23.	하화항 복합다기능 부잔교 설치공사

2020. 4. 23.

여 수 시 장

여수시 고시 제2020 - 124호

공유수면 점용·사용 실시계획 준공검사 고시

「공유수면 관리 및 매립에 관한 법률」 제18조 규정에 의거 공유수면 점용·사용 실시계획 준공검사를 확인하고 같은 법 제18조 제4항의 규정에 의거 고시 합니다.

점용·사용 (승인)번호 (허가(승인)일)	준공검사 신청자		점용·사용장소	허가면적 (㎡)	준공검사 확 인 증 교부일자	공사내용
	주 소	성 명				
2018-95 (2018.7.27.)	여수시 시청로 1(학동)	여수시장 (섬자원개발과)	여수시 화정면 하화리 231-5번지 일원	264	2020. 4. 23.	화정면 하화도 철부선 접안시설 설치공사

2020. 4. 23.

여 수 시 장

여수 도시계획시설(도로)사업 실시계획인가를 위한 사전열람공고

여수 도시계획시설(도로)사업 실시계획인가 신청 건에 대하여 「국토의 계획 및 이용에 관한 법률」제90조 및 같은 법 시행령 제99조에 따라 일반인 및 이해관계인이 열람할 수 있도록 공고 중에 있으니 의견이 있으신 분은 공고 기간 내에 서면으로 의견을 제출하여 주시기 바랍니다.

2020. 4. 23.

여 수 시 장

1. 사업시행지 위치: 여수시 돌산읍 우두리 799-43번지 일원
2. 사업종류 및 명칭
 - 가. 종 류: 도시계획시설(도로: 소로 3-705)사업
 - 나. 명 칭: 돌산읍 진두마을 도로개설 공사
3. 사업의 면적 또는 규모
 - 가. 면 적: 4,996㎡
 - 나. 규 모: L=478m B=6.0m
4. 사업시행자의 성명 및 주소
 - 가. 성 명: 여수시장
 - 나. 주 소: 여수시 시청로 1(학동)
5. 사업착수예정일 및 준공예정일
 - 가. 착수예정년월일: 2020. 4.(실시계획인가일로부터)
 - 나. 준공예정년월일: 2021.12.31.
6. 수용 또는 사용할 토지 또는 건물의 소재지·지번·지목 및 면적, 소유권과 소유권외의 권리의 명세 및 그 소유자·권리자의 성명·주소: 붙임
7. 공람기간: 2020. 4. 23.~ 2020. 5. 7.(14일간)
8. 공람장소: 여수시 도시계획과, 도로과
9. 기타 자세한 사항은 여수시 도시계획과(☎061-659-4013) 및 도로과(☎061-659-4072)로 문의하여 주시기 바랍니다.

□ 수용 또는 사용할 토지 또는 건물의 소재지·지번·지목 및 면적, 소유권과 소유권이외의 권리의 명세 및 그 소유자·권리자의 성명·주소

○ 토지조서

연번	토 지 소재지	지 번	지목	지적 면적 (㎡)	편입 면적 (㎡)	소 유 자		소유권이외의 권리자			비 고
						주 소	성 명	권리 내용	성명	주소	
1	돌산읍 우두리	799-6	도	1,002	11	국유지	국토 교통부				
2	"	799-42	도	403	64	국유지	국토 교통부				
3	"	799-43	대	135	85	전남 여수시 돌산읍 우두리 7**	김**				
4	"	799-41	대	248	1	전남 여수시 돌산읍 진두해안길 **·4	조**				
5	"	799-49	전	5,350	998	전남 여수시 돌산읍 우두리 7**	김**				
6	"	799-53	전	1,801	489	전남 여수시 돌산읍 진두해안길 **·1	하**				
7	"	799-58	대	602	75	공유지	여수시				
8	"	799-180	전	1,182	395	전남 여수시 돌산읍 우두리 799-**	이**				
9	"	799-186	전	750	227	경기도 성남시 분당구 미금일로 122, 612동 4**호	조**				
10	"	799-200	전	9	3	공유지	여수시				
11	"	799-142	도	47	12	공유지	여수시				
12	"	799-78	도	472	18	공유지	여수시				
13	"	799-141	도	21	15	공유지	여수시				
14	"	799-175	대	193	118	공유지	여수시				
15	"	799-75	전	9,248	1,053	서울특별시 용산구 이촌동 302-86 빌라아파트 6**호	손**				
						서울특별시 강남구 삼성동 79번지 홍실아파트 3동 5**호	김**				
16	"	799-136	전	617	90	공유지	여수시				
17	"	799-198	전	728	315	전남 여수시 돌산읍 진두해안길 1*	유**				
18	"	799-104	전	496	9	경기도 화성시 향남읍 행정중앙2로 64,1106동 7**호	김**				
19	"	799-135	전	1,667	365	원주시 단구동 5**·3	김**	동작 세무서		근저당권	
						원주시 단구동 5**·3	김**				
						원주시 단구동 5**·3	김**				
20	"	799-81	전	5,315	298	전라남도 순천시 장선배기길 89, 104동 7**호(조례동, 금당대림아파트)	문**				
						대전광역시 유성구 엑스포로123번길 65-38, 202동 10**호(도룡동, 스마트시티)	주**				
						광주광역시 광산구 수완로73번길 40, 601동 9**호 (수완동, 수완피오레6단지)	이**				

연번	토 지 소재지	지 번	지목	지적 면적 (㎡)	편입 면적 (㎡)	소 유 자		소유권이외의 권리자			비고
						주 소	성 명	권리 내용	성명	주소	
						광주광역시 광산구 수완로73번길 40, 601동 9**호 (수완동, 수완피오레6단지)	주**				
						서울시 송파구 위례성대로14길 11, 101동 2**호	이**				
						서울시 송파구 위례성대로14길 11, 101동 2**호	주**				
21	"	794-88	임	40,683	280	공유지	여수시				
22	"	799-9	전	585	75	공유지	여수시				
계					4,996						

○ 지장물조서

연번	소재지		물건의 종류	구조및 규격	수량(㎡)	소 유 자		이해관계인			비고
	위치	번지				성명	주소	권리 내용	성명	주소	
1	돌산읍 우두리	799-59	부속사 창고	블록 스텔트	17.0	김**	전남 여수시 돌산읍 우두리 7**				
2	"	799-53	하우스	파이프 비닐	75.0	하**	전남 여수시 돌산읍 진두해안길 **·1				
3	"	799-53	하우스	파이프 비닐	135	하**	전남 여수시 돌산읍 진두해안길 **·1				

여수 도시계획시설(도로)사업 실시계획인가를 위한 사전열람공고

여수 도시계획시설(도로)사업 실시계획인가 신청 건에 대하여 「국토의 계획 및 이용에 관한 법률」제90조 및 같은 법 시행령 제99조에 따라 일반인 및 이해관계인이 열람할 수 있도록 공고 중에 있으니 의견이 있으신 분은 공고 기간 내에 서면으로 의견을 제출하여 주시기 바랍니다.

2020. 4. 23.

여 수 시 장

1. 사업시행지 위치: 여수시 국동 47-8번지 일원

2. 사업종류 및 명칭

가. 종 류: 도시계획시설(도로: 소로 2-1)사업

나. 명 칭: 국동4통 도시계획도로 개설공사

3. 사업의 면적 또는 규모

가. 면 적: 946㎡

나. 규 모: L=99.0m B=8.0m

4. 사업시행자의 성명 및 주소

가. 성 명: 여수시장

나. 주 소: 여수시 시청로 1(학동)

5. 사업착수예정일 및 준공예정일

가. 착수예정년월일: 2020. 4.(실시계획인가일로부터)

나. 준공예정년월일: 2022. 12. 31.

6. 수용 또는 사용할 토지 또는 건물의 소재지·지번·지목 및 면적, 소유권과 소유권외의 권리의 명세 및 그 소유자·권리자의 성명·주소: 붙임

7. 도시관리계획 결정 변경 조서

가. 도로

1) 도로결정(변경) 조서

구분	규모				기능	연장 (m)	기점	종점	사용 행태	주요 경과지	최초 결정일	비고
	등급	류별	번호	폭원(m)								
기정	소로	2	1	8	국지 도로	638	대로2-2 국동37-9	대로3-7 항만시설 보호지구	일반 도로		전고-15 77.01.27.	
변경	소로	2	1	8	국지 도로	638	대로2-2 국동37-9	대로3-7 항만시설 보호지구	일반 도로		전고-15 77.01.27.	

2) 도로변경 사유서

변경 전 도로명	변경 후 도로명	변경내용	변경사유
소로 2-1호선	소로 2-1호선	<ul style="list-style-type: none"> 도시계획도로 개설에 따른 일부 선형변경 	<ul style="list-style-type: none"> 관문동10통 도시계획도로 개설공사 추진에 따른 실시설계결과 도로모퉁이변을 조정하기 위한 경미한 변경

8. 공람기간: 2020. 4. 24.~ 2020. 5. 7.(14일간)

9. 공람장소: 여수시 도시계획과, 도로과

10. 기타 자세한 사항은 여수시 도시계획과(☎061-659-4013) 및 도로과(☎061-659-4076)로 문의하여 주시기 바랍니다.

□ 수용 또는 사용할 토지 또는 건물의 소재지·지번·지목 및 면적, 소유권과 소유권이외의 권리의 명세 및 그 소유자·권리자의 성명·주소

○ 토지조서

연번	토지소재지	지번	지목	지적면적(㎡)	편입면적(㎡)	소유자		소유권이외의 권리자			비고
						주소	성명	권리내용	성명	주소	
1	국동	65	도	5,941	129	여수시	공				
2	"	64-3	대	195	2	광주광역시 북구 대자로 55,305동 5**호 (운암동, 벽산블루밍메가시티아파트)	김**	근저당권	동광양농업협동조합	전라남도 광양시 중동로 32(중동) (성황지점)	
								지상권	동광양농업협동조합	전라남도 광양시 중동로 32(중동) (성황지점)	
3	"	83-2	대	539	245	광주광역시 북구 대자로 55,305동 5**호 (운암동, 벽산블루밍메가시티아파트)	김**	근저당권	동광양농업협동조합	전라남도 광양시 중동로 32(중동) (성황지점)	
								지상권	동광양농업협동조합	전라남도 광양시 중동로 32(중동) (성황지점)	
4	"	84-1	대	198	27	전라남도 여수시 국동남6길 59-**(국동)	강**				
5	"	83-3	전	413	3	광주광역시 북구 대자로 55,305동 5**호 (운암동, 벽산블루밍메가시티아파트)	김**	근저당권	동광양농업협동조합	전라남도 광양시 중동로 32(중동) (성황지점)	
								지상권	동광양농업협동조합	전라남도 광양시 중동로 32(중동) (성황지점)	
6	"	156-3	도	363	21	국토교통부	국				
7	"	47-8	전	293	157	전라남도 여수시 여서2로 20, 6동 8**호 (여서동, 금호아파트)	백**				
						전라남도 여수시 여서2로 20, 6동 8**호 (여서동, 금호아파트)	곽**				
8	"	53	전	259	59	전라남도 여수시 웅천로 291, 305동 14**호 (웅천동, 웅천부영3차아파트)	박**	근저당권	한우철암	여수시 경호동 433	
						순천시 품덕동 872-**	최**				
9	"	159-14	전	150	148	전라남도(교육감)	국				
10	"	37-4	구	2,668	152	국토교통부	국				
11	"	159-15	대	174	3	전라남도 여수시 봉산남8길 ** (봉산동)	김**	근저당권	여수농업협동조합	여수시 좌수영로 355	

○ 지장물조서

연번	소재지		물건의 종류	구조및 규격	수량(㎡)	소유자		이해관계인			비고
	위치	번지				성명	주소	권리내용	성명	주소	
1	국동	84-1	창고	슬레이트	35	강**	전라남도 여수시 국동남6길 59-**(국동)				
2	"	47-8	공장	가건물	45	백**	전라남도여수시여서2로20,6동8**호 (여서동, 금호아파트)				
				대형펌프	1식	곽**	전라남도여수시여서2로20,6동8**호 (여서동, 금호아파트)				
3	"	159-14	공장	가건물	110	국	전라남도(교육감)				
4	"	159-13	공장	가건물	400	문**	전라남도 여수시 국동남6길 49-**(국동)				

2020년 개인지방소득세 신고·납부기한 연장 통지

「지방세기본법」 제26조 및 같은 법 시행령 제6조·제7조의 규정에 따라 코로나19 피해 납세자에 대해 2020년 종합소득(확정신고)·양도소득(확정신고·예정신고)에 대한 개인지방소득세 신고·납부기한을 아래와 같이 직권으로 연장합니다.

2020. 4. 23.

여 수 시 장

1. 종합소득에 대한 개인지방소득세 기한 연장

1) 납부기한 연장

대 상 자	성실신고 확인대상자	그 외 일반납세자
연 장 기 간	2개월	3개월
연장된 납부기한	2020. 8. 31.	2020. 8. 31.

2) 신고기한 연장

대 상 자	특별재난지역(대구, 경북 청도·경산·봉화)에 주소를 둔 자 ※ 성실신고 확인대상자 제외	코로나19의 직간접 피해를 입은 자로서 종합소득세의 기한연장 통지를 받은 자
연 장 기 간	1개월	종합소득세의 연장기간과 동일
연장된 신고기한	2020.6.30.	종합소득세의 연장된 신고기한

2. 양도소득에 대한 개인지방소득세 신고기한 연장

대 상 자	코로나19의 직간접 피해를 입은 자로서 양도소득세의 기한연장 통지를 받은 자
연 장 기 간	양도소득세의 연장기간과 동일
연장된 신고기한	양도소득세의 연장된 신고기한에 2개월을 더한 날

3. 종합소득·양도소득에 대한 개인지방소득세 신고·납부기한 연장 고시 문과 관련해 궁금한 사항이 있으신 분은 세정과 지방소득세팀(☎ 061-659-3588)로 문의하시기 바랍니다.

도로 지정 공고

여수시 미평동 267번지 건축허가와 관련하여 「건축법」 제2조제1항제11호 및 같은 법 제45조제1항에 따라 아래와 같이 도로로 지정·공고합니다.

1. 도로 지정 공고 내역

도 로 위 치		도로길이 (m)	도로너비 (m)	도로면적 (㎡)	관련지번 및 이해 관계인 동의 여부	비 고
계				37	도로대장 참조 (허가민원과 비치)	
미평동	267-1	28.7	0.9	25		
	267-2	5.7	0.5	3		
	267-3	9.4	0.6	9		

2. 관련도서 : 생략(여수시청 허가민원과에 비치)

3. 기타사항

도로 지정과 관련된 의문사항에 대하여는 여수시청 허가민원과
(061-659-4103)로 문의하시기 바랍니다.

2020. 4. 23.

여 수 시 장

전문건설업 폐업 공고

전문건설업 폐업신고에 따라 신고사항을 「건설산업기본법」 제20조의2(건설업의 폐업 등) 및 같은 법 시행규칙 제20조의3(건설업등록말소의 공고)에 따라 폐업 처리하였음을 다음과 같이 공고합니다.

2020년 4월 23일

여 수 시 장

1. 폐업대상 업체

상 호	영업 소재지	폐업대상 건설업종 (등록번호)	법인번호	폐업일자	폐업사유
에버건설(주) (고*속)	여수시 소호로 516(소호동)	토공사업 (목포2007-02-01)	194211-0060***	2020. 4. 23.	사업포기

2. 공고 기간: 2020. 4. 23.~2020. 5. 07.(15일)

3. 공고 장소: 여수시 홈페이지 및 시보

4. 기타

본 신고사항은 건설산업기본법 시행규칙 제20조의3(건설업 등록말소의 공고)에 따라 건설산업정보시스템(<http://www.kiscon.net>)에 공고되었음을 알려드립니다.

공 고

「여수시 재난현장 통합자원봉사지원단 구성 및 운영 등에 관한 조례」를 제정함 있어 그 내용과 취지를 미리 알려 시민들의 의견을 듣고자 「행정절차법」 제41조 및 「여수시 자치법규의 입법에 관한 조례」 제5조에 따라 다음과 같이 공고합니다.

2020년 4월 23일

여 수 시 장

「여수시 재난현장 통합자원봉사지원단 구성 및 운영 등에 관한 조례」 제정조례(안) 입법예고

1. 제정이유

- 「재난 및 안전관리 기본법」 개정('19. 12. 3 공포, '20. 6. 4 시행)
- 통합자원봉사지원단 구성·운영과 관련하여 필요한 사항을 규정

2. 주요내용

- 통합자원봉사지원단의 원활한 운영을 위한 시장 책무를 규정함
(안 제2조)
- 여수시 재난안전대책본부의 본부장은 법 제17조의2제1항에 따라 지역대책본부에 통합자원봉사지원단 설치·운영을 규정(안 제3조)
- 지원단은 단장 1명과 단원으로 구성하며, 지원단의 단장은 「여수시 자원봉사활동 지원 조례」에 따른 여수시 자원봉사센터의장이 됨(안 제4조)
- 단장은 지원단의 업무를 총괄하며, 자원봉사자 간 활동의 중복 방지 및 자원봉사자의 효율적 배치를 위해 자원봉사자의 운영을 조정할 수 있음
(안 제5조)

- 지원단에 상황총괄팀, 활동관리팀, 활동지원팀 등 실무팀을 둘 수 있음
(안 제6조)
- 지역대책본부장은 「여수시 재난안전대책본부 구성 및 운영 조례」 제7조에
따른 상황판단 회의에 지원단장이 참여하여 보고(안 제8조)

3. 제정 조례안 : 별첨

4. 예고기간 : 2020. 4. 23. ~ 5. 13.(20일간)

5. 의견제출

가. 이 제정 조례안에 대하여 의견이 있는 기관·단체나 개인은 2020년 5월 13일까지
다음 사항을 기재한 의견서를 여수시장(사회복지과장)에게 제출하여 주시기
바랍니다.

나. 예고사항에 대한 항목별 의견(찬·반 여부와 그 사유)

다. 성명(단체의 경우 단체명과 대표자 성명), 주소, 전화번호

라. 기타 참고사항

1) 주 소 : 우)59675 여수시 시청로 1(학동, 여수시청 1청사)

2) 전 화 : 061) 659-3690, 팩스 : 659-5820

3) 이메일 : angel6097@korea.kr

4) 의견제출방법 : 서면, 팩스, 직접방문, 이메일 제출

입법예고 사항에 대한 의견서

□ 조례명 : 「여수시 재난현장 통합자원봉사지원단 구성 및 운영 등에 관한 조례」 제정조례안

○ 성명(단체명) :

○ 주 소 :

○ 전 화 번 호 :

조례안 항목별 내용	찬성 여부		의견(사유)	기타 참고사항
	찬성	반대		

여수시 재난현장 통합자원봉사지원단 구성 및 운영 등에 관한 조례안

제1조(목적) 이 조례는 「재난 및 안전관리 기본법」 제17조의2제5항에서 위임된 사항과 그 시행에 필요한 사항을 규정함을 목적으로 한다.

제2조(책무) 여수시장은 국민의 생명·신체 및 재산의 보호와 민관협력의 기본정신을 바탕으로 통합자원봉사지원단의 원활한 운영을 위한 시책을 마련하고 적극 추진하도록 노력해야 한다.

제3조(통합자원봉사지원단의 설치·운영) 「재난 및 안전관리 기본법」(이하 “법”이라 한다) 제16조제2항에 따른 여수시 재난안전대책본부(이하 “지역대책본부”라 한다)의 본부장(이하 “지역대책본부장”이라 한다)은 법 제17조의2제1항에 따라 지역대책본부에 통합자원봉사지원단(이하 “지원단”이라 한다)을 설치·운영한다.

제4조(구성) ① 지원단은 단장 1명과 단원으로 구성한다.

② 지원단의 단장(이하 “단장”이라 한다)은 「여수시 자원봉사활동 지원 조례」에 따른 여수시 자원봉사센터(이하 “자원봉사센터”라 한다)의 장이 된다.

③ 지역대책본부장은 제1항 및 제2항에도 불구하고 필요하다고 인정하는 경우에는 단장을 다른 기관·단체의 장 또는 소속 공무원으로 하거나 공동단장으로 달리 지명할 수 있다.

④ 지원단의 단원은 다음 각 호의 사람 중에서 지역대책본부장이 지명하는 사람이 된다.

1. 자원봉사 또는 재난 업무를 담당하는 여수시(이하 “시”라 한다) 소속 공무원
2. 자원봉사센터의 직원
3. 「재해구호법」 제2조의4호에 따른 구호지원기관의 직원
4. 그 밖에 지역대책본부장이 자원봉사 및 재난 관련 분야에 전문성이 있다고 인정하는 개인

제5조(단장 임무) ① 단장은 재난현장에서 지원단의 업무를 총괄한다.

② 단장은 자원봉사자 간 활동의 중복 방지 및 자원봉사자의 효율적 배치를 위해 자원봉사자의 운영을 조정할 수 있다.

③ 단장은 재난현장에서의 혼란 방지 및 자원봉사자의 안전을 위해 법 제17조의2제2항 각 호의 업무 범위 내에서 자원봉사자에 대해 자원봉사 활동의 제한을 권고 또는 명할 수 있으며, 그 현장에서의 철수를 지원할 수 있다.

제6조(실무팀의 편성) ① 지원단에 다음 각 호의 구분에 따른 실무팀을 둘 수 있다.

1. 상황총괄팀
2. 활동관리팀
3. 활동지원팀
4. 그 밖에 재난유형 및 현장특성에 따라 단장이 필요하다고 인정하는 팀

② 실무팀의 표준 편제와 임무는 별표 1 및 별표 2에 따라 구성하되, 재난유형 및 규모 등을 고려하여 단장이 따로 정할 수 있다.

제7조(지원단의 설치) 지역대책본부장은 지원단을 설치하려는 경우 다음 각 호의 사항을 고려해야 한다.

1. 법 제16조제3항에 따른 통합지원본부의 위치
2. 「재해구호법」 제4조의2에 따른 임시주거시설의 위치
3. 자원봉사자의 규모
4. 자원봉사자에 대한 교육훈련 장소 및 자원봉사자 휴식장소의 확보 가능성
5. 그 밖에 재난현장의 상황 등 외부여건

제8조(재난상황 공유 및 보고) ① 지역대책본부장은 재난 피해현황 및 지역대책 본부의 조치사항 등에 대한 지원단의 효율적 대처를 위해 지원단에 재난상황정보를 신속하게 제공해야 한다.

② 지역대책본부장은 「여수시 재난안전대책본부 구성 및 운영 조례」 제7조에 따른 상황판단 회의에 지원단장을 참여토록 조치해야 한다.

③ 단장은 지원단의 자원봉사활동 내역 등을 지역대책본부장에게 보고해야 한다.

④ 지역대책본부장은 단장에게 보고 받은 자원봉사활동 내역 등을 확인하고 이를 행정안전부장관에게 보고해야 한다.

제9조(자원봉사활동의 평가 및 기록) ① 단장은 활동이 끝난 후 지원단 단원이 참여하는 평가회의를 개최하여 지원단의 활동 등을 평가하고 필요한 경우 관계 기관에 개선사항을 요청할 수 있다.

② 단장은 지원단 운영의 제도적 보완 사항 도출 및 자원봉사활동의 진흥을 도모하기 위해 자원봉사자의 일자별 인력 투입 현황, 자원봉사활동 우수 사례, 자원봉사활동의 사진·영상, 자원봉사활동 관련 애로사항 등을 기록할 수 있다.

부 칙

이 조례는 공포한 날부터 시행한다.

[별표1]

지원단 운영 표준 편제(제6조제2항 관련)

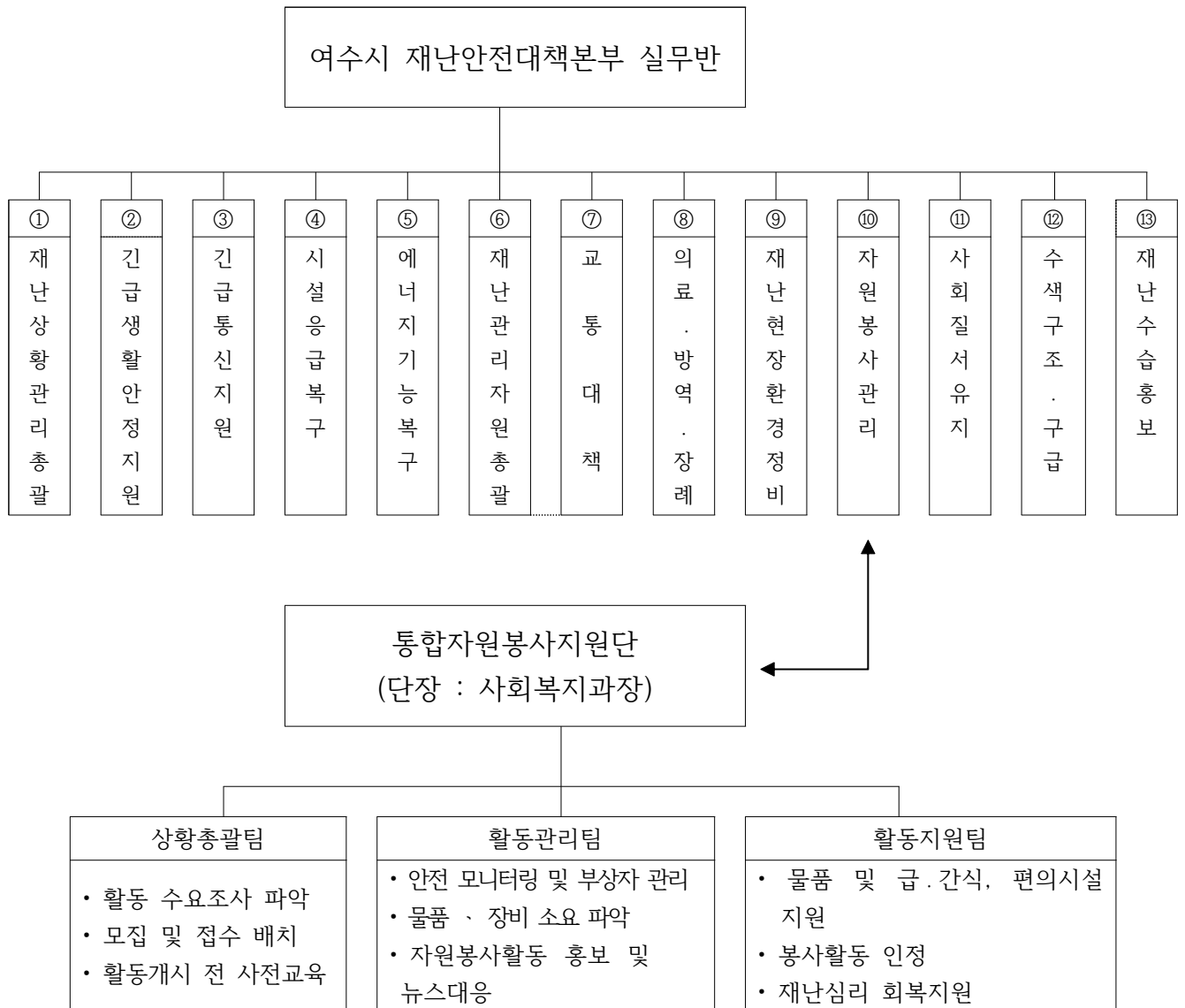

[별표2]

지원단 운영 표준 업무 구성(제6조제2항 관련)

< 직무분담표 >			
구 분		직 위	담 당 업 무
단 장		여수시 사회복지과장	<ul style="list-style-type: none"> • 통합자원봉사지원단 구성·운영 관련 행·재정적 지원 및 현장 총괄 • 재난 발생시 현장 피해 상황 파악 및 대책마련 • 재난 현장 자원봉사활동 상황 관리 및 필요사항 발굴·지원
실무팀	상황총괄팀	여수시 사회복지과 자원봉사팀장	<ul style="list-style-type: none"> • 재난 현장 자원봉사활동 총괄 • 자원봉사활동 수요 조사 • 지역대책본부와의 연계(상황 공유·보고 등) • 지원단 관련 행·재정 지원
		여수시 사회복지과 자원봉사팀 팀원	<ul style="list-style-type: none"> • 자원봉사자 모집·등록·교육 배치(일별, 분야별 배치) • 자원봉사활동 관련 안내 및 상담 • 활동 개시 전 사전교육 실시(안전 및 유의사항 안내)
	활동관리팀	여수시 사회복지과 자원봉사팀 팀원/여수시 자원봉사단체	<ul style="list-style-type: none"> • 재난 현장 자원봉사자 안전 관련 사항 총괄 • 자원봉사활동 관련 물품·장비 소요 등 파악 • 자원봉사활동 평가(모니터링, 활동기록 등) • 자원봉사활동 홍보 및 뉴스 대응 • 후원물품 관리
	활동지원팀	여수시 사회복지과 자원봉사팀 팀원/여수시 자원봉사단체	<ul style="list-style-type: none"> • 자원봉사활동 관련 물품 지원 • 자원봉사자 급·간식 및 편의시설 지원 • 봉사활동 인정(시간 인정, 기부금 확인서 발급 등) • 재난심리 회복지원

비 고

- 제6조제1항제4호에 해당하는 팀은 단장이 지역대책본부장과 협의하여 직위 및 담당 업무를 정한다.
- 활동관리팀, 활동지원팀 업무를 지원하는 자원봉사단체는 재난상황에 따라 탄력적으로 운영한다.
- 단장은 지원단 운영에 지장이 없도록 상황에 따라 실무팀 근무를 자원봉사 소속 과 및 국 직원으로 편성하여 운영할 수 있다.