

제2020-178호 2020년 9월 18일(금)	시  보 여수시	시 정 지 표 시민공감 감동시정 균형있는 상생경제 사람중심 나눔복지 품격있는 문화관광 살기좋은 정주환경
-------------------------------	--	--

■ 발행인 : 여수시장 ■ 발행소 : 공보담당관실 / 여수시 시청로 1(학동) ☎ 659-3025 FAX) 659-5803

고 시

○ 여수시 고시	제2020-371호	도로구역결정 고시(울촌교차로~연화마을 도로확장)	3
○ 여수시 고시	제2020-372호	공유수면 점용·사용 실시계획 준공검사 고시	49
○ 여수시 고시	제2020-373호	공유수면 점용·사용 실시계획 준공검사 고시	50

공 고

○ 여수시 공고	제2020-2322호	도로지정 공고(관문동 127-8 외)	51
○ 여수시 공고	제2020-2323호	양식업 면허 처분사항 공고	52
○ 여수시 공고	제2020-2325호	여수시 치매안심센터 설치 및 운영에 관한 조례 일부개정(안) 입법예고	53
○ 여수시 공고	제2020-2326호	「여수시 리·통·반 설치 및 운영 조례 시행규칙」 일부개정규칙안 입법예고	58

기 타

회 람								
--------	--	--	--	--	--	--	--	--

시보는 공문서로서의 효력을 갖습니다

여수시 고시 제 2020 - 371 호

도로구역 결정(변경) 고시

「도로법」 제25조 제3항 및 같은 법 시행규칙 제6조에 따라 도로구역을 아래와 같이 결정(변경)하고, 「국토의 계획 및 이용에 관한 법률」 제30조에 의한 도시관리계획 결정, 같은 법 제88조에 의한 실시계획인가, 「국토의 계획 및 이용에 관한 법률」 제32조 및 「토지이용규제 기본법」 제8조에 따른 지형도면을 함께 고시합니다.

2020년 9월 18일

여수시장

1. 도로구역 결정(변경)내용

① 구분	② 종류	③ 노선번호	④ 노선명	⑤ 위치	⑥ 면적 (㎡)	⑦ 기점	⑧ 종점	⑨ 주요 통과지	⑩ 총연장(km)
구역 결정	시도	16	상봉 ~ 여흥	여수시 율촌면	148,917.6	율촌면 월산리 산179-9	율촌면 가장리 1589-3	-	5.34

2. 도로구역 결정(변경) 사유: 율촌교차로~연화마을 도로확장공사

3. 해당 도로공사의 사업 시행기간: 2020년 10월 ~ 2023년 12월 31일

4. 수용 또는 사용할 토지 및 지장물 조서: 붙임과 같음

5. 지형도면 고시 : “게제 생략” (공람장소에 비치)

※ 지형도면 고시는 본 고시로 갈음하며, 따로 작성 고시하지 않음

6. 도면의 열람기간 및 열람장소

가. 열람기간 : 2020. 9. 18. ~ 10. 2.(14일간)

나. 열람장소 : 여수시청 도로과(☎061-659-4076)

첨부서류

1. 도시관리계획의 결정 및 지형도면 고시
2. 도시계획시설(도로) 사업의 실시계획 인가 고시
3. 수용 또는 사용할 토지 및 물건조서

도시관리계획의 결정 및 지형도면 고시

1. 도시·군계획시설 결정 조서

가. 교통시설

1) 도로

가) 도로결정조서

구분	구 모				기능	연장 (m)	기점	종점	사용 형태	주요 경과지	최초 결정일	비고
	등급	류별	번호	폭원 (m)								
기정	대로	1	8	35	주간선 도로	4,711	산수리 산256-6	가장리 60답	일반 도로		전고-133호 97.05.20	
변경	대로	1	8	35	주간선 도로	4,711	산수리 산256-6	가장리 60답	일반 도로			일부구간 폭원변경
기정	대로	2	7	25	주간선 도로	22,820	26호광장	웅천동 구역계	일반 도로		전고-133호 97.05.20	
변경	대로	2	7	25	주간선 도로	22,820	26호광장	웅천동 구역계	일반 도로			일부구간 폭원변경
기정	중로	2	99	15	보조 간선 도로	6,770	대2-7 가장리 1580-2	중1-80 봉두리 1247-5	일반 도로		여고-67호 09.05.13	
변경	중로	2	99	15	보조 간선 도로	6,765	대2-7 가장리 1580-2	중1-80 봉두리 1247-5	일반 도로			연장 변경
기정	소로	1	325	10~ 12	집산 도로	2,349	가장리 1884-7도	가장리 520-1도	일반 도로		여고 제2010-34호 2010.2.26	
변경	중로	2	가	16	집산 도로	2,351	가장리 1884-7도	가장리 520-1도	일반 도로			
기정	소로	1	326	10~ 12	집산 도로	546	가장리 490-1도	산수리 239-2도	일반 도로		여고 제2010-34호 2010.2.26	
변경	중로	2	나	16	집산 도로	584	가장리 490-1도	산수리 239-2도	일반 도로			
기정	소로	1	327	10~ 12	집산 도로	1,056	산수리 243-7도	산수리 1487도	일반 도로		여고 제2010-34호 2010.2.26	
변경	중로	2	다	16	집산 도로	1,052	산수리 243-7도	산수리 1487도	일반 도로			
기정	소로	1	328	10~ 12	집산 도로	207	산수리 134-2도	산수리 118-3도	일반 도로		여고 제2010-34호 2010.2.26	
변경	중로	2	라	16	집산 도로	232	산수리 134-2도	산수리 118-3도	일반 도로			

나) 도로변경 사유서

구분	변경전 도로명	변경후 도로명	변경내용	변경사유
변경	대로1-8	대로1-8	· 일부구간 폭원변경	· 울촌교차로~연화마을 도로확장공사로 인한 일부구간 폭원변경
변경	대로2-7	대로2-7	· 일부구간 폭원변경	· 울촌교차로~연화마을 도로확장공사로 인한 일부구간 폭원변경
변경	중로2-99	중로2-99	· 연장감소 L : 6,770m → 6,765m 감)5m	· 울촌교차로~연화마을 도로확장공사로 인한 연장 감소
변경	소로1-325	중로2-가	· 연장, 폭원 및 일부구간 선형변경 L : 2,349m → 2,351m 증)2m B : 10~12m → 16m	· 울촌교차로~연화마을 도로확장공사로 인한 노선의 연장, 폭원 및 일부구간 선형변경
변경	소로1-326	중로2-나	· 연장, 폭원 및 일부구간 선형변경 L : 546m → 584m 증)38m B : 10~12m → 16m	· 울촌교차로~연화마을 도로확장공사로 인한 노선의 연장, 폭원 및 일부구간 선형변경
변경	소로1-327	중로2-다	· 연장, 폭원 및 일부구간 선형변경 L : 1,056m → 1,052m 감)4m B : 10~12m → 16m	· 울촌교차로~연화마을 도로확장공사로 인한 노선의 연장, 폭원 및 일부구간 선형변경
변경	소로1-328	중로2-라	· 연장, 폭원 및 일부구간 선형변경 L : 207m → 232m 증)25m B : 10~12m → 16m	· 울촌교차로~연화마을 도로확장공사로 인한 노선의 연장, 폭원 및 일부구간 선형변경

2. 지형도면은 게재생략하며 고시된 지형도면 등은 토지이용규제정보서비스(<http://luris.molit.go.kr>)에서 열람가능

도시계획시설(도로)사업의 실시계획인가 고시

1. 사업시행지의 위치 : 여수시 울촌면 월산리 산179-9번지 일원

2. 사업종류 및 명칭

가. 종 류 : 도로건설사업

나. 명 칭 : 울촌교차로~연화마을 도로확장공사

3. 사업시행면적 또는 규모

구분	규 모				기능	연장 (m)	기점	종점	사용 형태	주요 경과지	최초 결정일	비고
	등급	류별	번호	폭원 (m)								
기정	대로	1	8	35	주간선 도로	4,711	산수리 산256-6	가장리 60답	일반 도로		전고-133호 97.05.20	
변경	대로	1	8	35	주간선 도로	4,711	산수리 산256-6	가장리 60답	일반 도로			일부구간 폭원변경

구분	구 모				기능	연장 (m)	기점	종점	사용 형태	주요 경과지	최초 결정일	비고
	등급	류별	번호	폭원 (m)								
기정	대로	2	7	25	주간선 도로	22,820	26호광장	웅천동 구역계	일반 도로		전고-133호 97.05.20	
변경	대로	2	7	25	주간선 도로	22,820	26호광장	웅천동 구역계	일반 도로			일부구간 폭원변경
기정	중로	2	99	15	보조 간선 도로	6,770	대2-7 가장리 1580-2	중1-80 봉두리 1247-5	일반 도로		여고-67호 09.05.13	
변경	중로	2	99	15	보조 간선 도로	6,765	대2-7 가장리 1580-2	중1-80 봉두리 1247-5	일반 도로			연장 변경
기정	소로	1	325	10~ 12	집산 도로	2,349	가장리 1884-7도	가장리 520-1도	일반 도로		여고 제2010-34호 2010.2.26	
변경	중로	2	가	16	집산 도로	2,351	가장리 1884-7도	가장리 520-1도	일반 도로			
기정	소로	1	326	10~ 12	집산 도로	546	가장리 490-1도	산수리 239-2도	일반 도로		여고 제2010-34호 2010.2.26	
변경	중로	2	나	16	집산 도로	584	가장리 490-1도	산수리 239-2도	일반 도로			
기정	소로	1	327	10~ 12	집산 도로	1,056	산수리 243-7도	산수리 1487도	일반 도로		여고 제2010-34호 2010.2.26	
변경	중로	2	다	16	집산 도로	1,052	산수리 243-7도	산수리 1487도	일반 도로			
기정	소로	1	328	10~ 12	집산 도로	207	산수리 134-2도	산수리 118-3도	일반 도로		여고 제2010-34호 2010.2.26	
변경	중로	2	라	16	집산 도로	232	산수리 134-2도	산수리 118-3도	일반 도로			

4. 사업시행자 성명 및 주소

가. 주 소 : 여수시 시청로 1

나. 성 명 : 여수시장(도로과장)

5. 사업 착수예정일 및 준공예정일 : 2020. 10. ~ 2023. 12. 31

6. 수용 또는 사용할 토지 또는 건물의 소재지 · 지번 · 지목 및 면적, 소유권과 소유권외의 권리의 명세 및 그 소유자 · 권리자의 성명 · 주소 : 붙임

7. 관계도서 : 여수시 도로과에 비치

[붙임2]

수용 또는 사용할 토지 조서·지번 및 지목과 소유권 및 그 밖의 권리의 명세서

○ 토지조서

일련 번호	토지소재지		지목	지적 면적 (㎡)	편입 면적 (㎡)	소유자		소유권 이외의 권리		비고
	소재지	지번				성명	주소	성명	주소	
1	여수시 율촌면 월산리	산179-8	임	2,065	266	국	국토교통부			
2	여수시 율촌면 월산리	산179-1	도	434	289	공	전라남도			
3	여수시 율촌면 월산리	산179-6	임	429	20	국	국토교통부			
4	여수시 율촌면 월산리	784-6	도	175	58	국	국토교통부			
5	여수시 율촌면 월산리	784-1	도	13	13	국	국토교통부			
6	여수시 율촌면 월산리	780-10	답	112	2	국	국토교통부			
7	여수시 율촌면 월산리	780-9	도	248	93	국	국토교통부			
8	여수시 율촌면 월산리	780-15	답	429	224	국	국토교통부			
9	여수시 율촌면 월산리	783-2	도	553	406	공	전라남도			
10	여수시 율촌면 월산리	1405	도	565	136	국	국토교통부			
11	여수시 율촌면 월산리	780-4	도	588	448	공	전라남도			
12	여수시 율촌면 월산리	780-17	답	710	130	국	국토교통부			
13	여수시 율촌면 월산리	1362-21	구	286	166	국	국토교통부			
14	여수시 율촌면 산수리	112-16	답	185	131	주**	전라남도 여수시 율촌면 서부로 ****	여**** **금고	전라남도 여수시 소라면 죽림로*	근저당권
15	여수시 율촌면 산수리	112-15	도	951	951	공	전라남도			
16	여수시 율촌면 산수리	112-14	대	19	19	주**	전라남도 여수시 율촌면 서부로 ****	여**** **금고	전라남도 여수시 소라면 죽림로*	근저당권
17	여수시 율촌면 산수리	113	대	275	12	주**	전라남도 여수시 율촌면 서부로 ****	여**** **금고	전라남도 여수시 소라면 죽림로*	근저당권
18	여수시 율촌면 산수리	산256-7	임	1,031	409	주**	전라남도 여수시 율촌면 서부로 ****	여**** **금고	전라남도 여수시 소라면 죽림로*	근저당권
19	여수시 율촌면 산수리	산254-4	임	59	59	전** 박**	부산광역시 동구 좌 천로**			
20	여수시 율촌면 산수리	산254-1	도	198	144	공	전라남도			
21	여수시 율촌면 산수리	115-1	도	288	18	지** 유**	전라남도 여수시 율촌면 가창리 *** 전라남도 여수시 율촌면 가창리 **			
22	여수시 율촌면 산수리	115-3	답	582	36	임**	광주광역시 서구 풍암신항안길 ***-(풍암동)			
23	여수시 율촌면 산수리	117-1	도	278	278	공	전라남도			
24	여수시 율촌면 산수리	115-6	답	1,106	70	서**	마산시 완월동 ***- 대동한마을아파트*** 호			
25	여수시 율촌면 산수리	117-2	답	1,796	539	위** 위** 위**	전라남도 여수시 율촌면 산수리 **** 전라남도 여수시 율촌면 산수리 **** 서울특별시 서초구 서운로 **동**호 (**동,**아파트)			
26	여수시 율촌면 산수리	118-2	답	777	334	양**	전라남도 순천시 조례동 *** 대림아파트 ***-*****	**은행	광주광역시 동구 제봉로*** (대 인동) (순천역지점)	근저당권

일련 번호	토지소재지		지목	지적 면적 (㎡)	편입 면적 (㎡)	소 유 자		소유권 이외의 권리		비고	
	소재지	지번				성명	주소	성명	주소		
27	여수시 산수리	울촌면	119	답	2,778	545	김**	전라남도 순천시 해룡면 신대로 **, ***동 ***호 (중흥에스-클래스 *단지)			
							오**	전라남도 순천시 해룡면 신대로 **, ***동 ***호 (중흥에스-클래스 *단지)			
							최**	전라남도 여수시 웅천로***, ***동 ***호 (웅천동, 웅천부영*차아파트)			
							오**	전라남도 여수시 웅천로***, ***동 ***호 (웅천동, 웅천부영*차아파트)			
28	여수시 산수리	울촌면	135-1	답	591	378	김**	서울 마포구 당인동 **-**			
29	여수시 산수리	울촌면	135-4	답	311	18	공	여수시			
30	여수시 산수리	울촌면	135-3	도	53	53	공	전라남도			
31	여수시 산수리	울촌면	140	답	3,087	258	양**	서울 노원구 중계동 *** 청구중계동아파트 ***-***	울촌** ****	여수시 울촌면 조화리 ***-*	근저당권
32	여수시 산수리	울촌면	134-3	도	63	63	국	국토교통부			
33	여수시 산수리	울촌면	141	답	2,094	426	김**	전라남도 여수시 울촌면 산수봉두*길 ***-*			
34	여수시 산수리	울촌면	1487	도	2,241	1,386	국	국토교통부			
35	여수시 산수리	울촌면	142	답	2,241	769	위**	마산시 구암동 **구암대동타운 ***-***			
36	여수시 산수리	울촌면	144-1	도	30	30	공	전라남도			
37	여수시 산수리	울촌면	144	답	2,869	389	위**	전라남도 여수시 울촌면 산수리 ****			
38	여수시 산수리	울촌면	146	답	896	104	위**	전라남도 여수시 울촌면 상수봉두*길 ***-*			
39	여수시 산수리	울촌면	143-4	도	169	169	주**	전라남도 여수시 울촌면 산수리 ***			
40	여수시 산수리	울촌면	143-1	답	274	274	김**	전라남도 여수시 울촌면 산수리 ****			
41	여수시 산수리	울촌면	416	답	846	327	황**	전라남도 여수시 울촌면 산수봉두*길 ***-*			
42	여수시 산수리	울촌면	417-3	도	30	30	김**	전라남도 여수시 울촌면 산수리 ****			
43	여수시 산수리	울촌면	417-2	답	939	904	임**	전라남도 순천시 도장길 **, ***동 ***호 (연향동,**아파트)			
							김**	전라남도 순천시 도장길 **, ***동 ***호 (연향동,**아파트)			
44	여수시 산수리	울촌면	418-3	도	162	162	위**	전라남도 여수시 울촌면 산수리 ****			
45	여수시 산수리	울촌면	415-2	답	2,136	847	김**	전라남도 순천시 연향동 *** 현대아파트 ***-***			
46	여수시 산수리	울촌면	418-1	전	233	233	위**	전라남도 순천시 해룡면 신대로 **, ***동 ***호(중흥에스-클래스*단지)			
47	여수시 산수리	울촌면	1482-14	구	277	169	국	국토교통부			
48	여수시 산수리	울촌면	110-1	도	30	30	공	전라남도			
49	여수시 산수리	울촌면	1484	도	790	66	국	국토교통부			

일련 번호	토지소재지		지목	지적 면적 (㎡)	편입 면적 (㎡)	소 유 자		소유권 이외의 권리		비고
	소재지	지번				성명	주소	성명	주소	
50	여수시 산수리	울촌면	112-13	도	227	227	공		전라남도	
51	여수시 산수리	울촌면	112-18	도	154	95	공		전라남도	
52	여수시 산수리	울촌면	112-17	도	65	65	공		여수시	
53	여수시 산수리	울촌면	112-1	도	56	9	공		전라남도	
54	여수시 산수리	울촌면	112-12	도	23	23	공		여수시	
55	여수시 산수리	울촌면	112-4	도	404	22	공		여수시	
56	여수시 산수리	울촌면	112-6	답	53	33	위**		전라남도 순천시 ***길**, ***동***호 (연향동, 호바리제시빌)	
57	여수시 산수리	울촌면	111	대	395	93	허**		부산광역시 강서구 명지오션시티**로 **, ***동 ***호 (명지동, 영어도시컨덤 *차)	
58	여수시 산수리	울촌면	111-1	도	41	41	공		전라남도	
59	여수시 산수리	울촌면	112-9	도	255	225	공		전라남도	
60	여수시 산수리	울촌면	산256-1 5	도	45	45	공		전라남도	
61	여수시 산수리	울촌면	산256-1 3	임	1,638	60	정**		부산광역시 북구 만덕동 ***- 럭키아파트 *-***	
							하**		경남 김해시 삼정동 ***- ***빌라 -***	
							김**		경남 김해시 부원동 ***-28 ***빌비-***1	
							권**		서울특별시 도봉구 창동 ***-*** ***빌라 4층 ***호	
							박**		부산광역시 기장군 철마 면 고촌리 고촌택지개발 지구내 ***-블록 고촌휴먼시 아***-***	
							김**		부산광역시 수영구 수영 동 ***현대아파트 ***동***호	
							김**		부산광역시 부산진구 전 포동 ***-25 ***아파트-1***	
62	여수시 산수리	울촌면	산256-4	임	413	387	위**		순천시 덕월동 ***- 세영빌라 ***호	
63	여수시 산수리	울촌면	산256-6	도	3,350	3,241	공		전라남도	
64	여수시 산수리	울촌면	산254-2	임	800	218	이**		부산광역시 금정구 부곡동 ***- 부곡엘지아파트***- ***	
							신**		경남 거제시 장로 ***번길 ***- (거제동)	
65	여수시 산수리	울촌면	산254-9	임	992	75	김**		부산광역시 사상구 주례동 *** 엘지신주례아파트 ***-***	
							이**		부산광역시 사상구 주례 동 *** 엘지신주례아파트 ***-***	
							이**		부산광역시 사상구 주례 동 *** 엘지신주례아파트 ***-***	
							김**		부산광역시 남구 대연동 산121-44	
66	여수시 산수리	울촌면	산254-1 0	임	200	13	최**		전라남도 여수시 충무로 ***- (충무동)	
67	여수시 산수리	울촌면	1482-10	구	14,661	256	한국***공 사		경기도 의왕시 포일동 ***	한국** 공사

일련 번호	토지소재지		지목	지적 면적 (㎡)	편입 면적 (㎡)	소유자		소유권 이외의 권리		비고	
	소재지	지번				성명	주소	성명	주소		
68	여수시 산수리	울촌면	123	전	1,511	4	위**	전라남도 순천시 팔마*길 **, ***동 ***호(연향동 세영 터-조은아파트)	순천** *** 협동조 합	전남 순천시 연향*로 ***(연향동)(*) *지점	근저당권 지상권
69	여수시 산수리	울촌면	122-5	도	47	13	최**	여수시 조호동 *** 주은금호아파트 ***-***			
70	여수시 산수리	울촌면	122-3	도	26	18	주**	전라남도 여수시 울촌면 월산리***			
71	여수시 산수리	울촌면	122-2	도	102	2	이**	전라남도 여수시 국동*길 **(국동)			
72	여수시 산수리	울촌면	118-3	도	1,414	1,414	공	전라남도			
73	여수시 산수리	울촌면	118-1	도	486	176	이**	승주군 별량면 대곡리 **			
74	여수시 산수리	울촌면	120-2	도	878	730	공	전라남도			
75	여수시 산수리	울촌면	120-1	대	425	31	이**	전라남도 보성군 조성면 조성안심길 **	**은행	서울특별시 중구 소공로** (회현동*가)** 지점	근저당권
76	여수시 산수리	울촌면	132-1	대	871	48	이**	전라남도 보성군 조성면 조성안심길 **	**은행	서울특별시 중구 소공로** (회현동*가)** 지점	근저당권
77	여수시 산수리	울촌면	132-4	도	12	12	공	전라남도			
78	여수시 산수리	울촌면	132-3	도	26	26	주**	여천군 울촌면 월산리 ***			
79	여수시 산수리	울촌면	산269-1 4	임	331	123	서**	경상북도 포항시 북구 **로 149, 1**호(득량동, ***마을)			
							어**	부산광역시 사하구 낙동남로 1***, 1***호(하단동, **아파트 2차)			
							박**	부산광역시 북구 의성로***번길 ** (덕천동)			
							김**	서울특별시 동작구 동작대로**가길 *, ***호(사당동, ***레지던스)			
80	여수시 산수리	울촌면	132-2	도	212	212	김**	전라남도 순천시 조곡동 ***			
81	여수시 산수리	울촌면	산270-3	도	136	136	공	전라남도			
82	여수시 산수리	울촌면	산270-1	도	99	99	장**	순천시 해룡면 하사리**			
83	여수시 산수리	울촌면	산270	임	8,447	354	인동장씨** ***의회	전라남도 여수시 울촌면 가창리 ***-*			
84	여수시 산수리	울촌면	135-2	도	53	53	이**				
85	여수시 산수리	울촌면	134-1	답	970	299	조**	울산광역시 중구 한울길 *, ***호(복산동, 동아맨 션)			
86	여수시 산수리	울촌면	134-5	도	329	329	공	전라남도			
87	여수시 산수리	울촌면	134-2	도	595	595	국	국토교통부			
88	여수시 산수리	울촌면	134-4	도	159	159	국	국토교통부			

일련 번호	토지소재지		지목	지적 면적 (㎡)	편입 면적 (㎡)	소유자		소유권 이외의 권리		비고
	소재지	지번				성명	주소	성명	주소	
89	여수시 산수리	울촌면	산271	임	951	25	김**	부산광역시 연제구 연산동 ***-*		
							박**	부산광역시연제구연산 동***-*현대아파트 주상복합 ***-***		
							박**	부산광역시연제구연산 동***-*현대아파트 주상복합 ***-***		
							임**	경기도 양주시 덕정동 235 **마을 ***-***		
							홍**	부산광역시동래구사직 동597사직동**아파트 ***-***		
							신**	부산광역시해운대구반 여동***-6 ****맨션***-****		
							90	여수시 산수리	울촌면	산270-1 0
김**	부산광역시 연제구 진남로 ***번길 *(연산동)									
안**	부산광역시남구지계골 로52-15,***동*** *호 (문현동,*****아파 트)									
엄**	부산광역시사하구다대 로429번길**,***동 ***호 (다대동,**아파트)									
이**	부산광역시 남구 지계골로 52-15, ***동 ***호(문현동,*** **아파트)									
91	여수시 산수리	울촌면	산270-1 1	임	920	14				
							최**	부산광역시 동래구 동래로 57번길 ***-***(명륜동)		
							권**	부산광역시영도구봉래 길94,***동***호 (봉래동*가,****아파 트)		
							이**	부산광역시영도구봉래 길94,***동***호 (봉래동*가,****아파 트)		
							최**	부산광역시 영도구 절영로 **번길 *-(봉래동1가)		
							양**	경남 창원시 진해구 충장로 4**번길 ***-*(이동)		
92	여수시 산수리	울촌면	산270-2	도	298	298	장**	승주군해룡면 하사리**		
93	여수시 산수리	울촌면	산270-4	도	989	275	공	전라남도		
94	여수시 산수리	울촌면	143-2	도	462	438	공	전라남도		
95	여수시 산수리	울촌면	417-1	도	10	10	김**	전라남도 여수시 울촌면 산수리 ***		
96	여수시 산수리	울촌면	421-1	도	106	101	김**	서울특별시 도봉구 노해로**길 **, ***동 ***호 (창동,**아파트)		
97	여수시 산수리	울촌면	420-1	도	56	51	위**	전라남도 여수시 울촌면 산수리 ***		대위자
98	여수시 산수리	울촌면	418-2	도	159	159	위**	전라남도 여수시 울촌면 산수리 ***		
99	여수시 산수리	울촌면	419	도	377	341	위**	전라남도 여수시 울촌면 산수리 ***		
100	여수시 산수리	울촌면	415-4	도	13	13	김**	서울 구로구 개봉동 ***-**		

일련 번호	토지소재지		지목	지적 면적 (㎡)	편입 면적 (㎡)	소유자		소유권 이외의 권리		비고	
	소재지	지번				성명	주소	성명	주소		
101	여수시 산수리	울촌면	415-3	도	2	2	위**				
102	여수시 산수리	울촌면	414-6	도	158	158	공	전라남도			
103	여수시 산수리	울촌면	414-1	도	16	16	양**	전라남도 여수시 울촌면 산수리 ***			
104	여수시 산수리	울촌면	414-3	도	26	26	양**	전라남도 여수시 울촌면 산수리 ***			
105	여수시 산수리	울촌면	414-2	답	755	693	김**	전라남도 순천시 연향동 ***** 현대아파트 ****-****			
106	여수시 산수리	울촌면	413-4	도	35	35	공	전라남도			
107	여수시 산수리	울촌면	413-1	답	501	480	김**	전라남도 순천시 연향동 ***** 현대아파트 ****-****	한국** 공사	서울특별시 강남구 삼성동 ***	구분 지상권
108	여수시 산수리	울촌면	413-3	도	13	13	공	전라남도			
109	여수시 산수리	울촌면	410-3	도	3	3	김**	경기도 김포시 사우동 *** 풍년마을 ****-****			
110	여수시 산수리	울촌면	410-1	답	2,674	105	김**	경기도 김포시 김포한강*로 *** ** **동, ***호 (**동,**마을, *****)	한국** 공사	서울특별시 강남구 삼성동***	구분지상 권
							김**	경기도 고양시 일산구 일산동 ***** 후곡마을 ****-****			
111	여수시 산수리	울촌면	411-3	답	767	465	박**	전라남도 순천시 해룡면 조례못*길 *-**	순천** **조합	전남순천시 백연길 *** (조례동)	근저당 지상권
112	여수시 산수리	울촌면	411-5	도	119	119	국	국토교통부			
113	여수시 산수리	울촌면	411-7	답	1,590	491	장흥위씨** ***	전라남도 여수시 울촌면 산수리 *****			
114	여수시 산수리	울촌면	400-5	도	53	53	국	국토교통부			
115	여수시 산수리	울촌면	400-3	답	179	174	김**	서울특별시 도봉구 노해로**길 **, ***동 ***호 (창동**아파트)	한국** 공사	서울특별시 강남구 삼성동 ***	지상권
116	여수시 산수리	울촌면	399-4	답	5	5	김**	서울특별시 도봉구 노해로**길 **, ***동 ***호 (창동**아파트)	한국** 공사	서울특별시 강남구 삼성동 ***	지상권
117	여수시 산수리	울촌면	398-1	답	801	190	김**	전라남도 순천시 조례못*길 **, ***동 ***호 (조례동,**아파트)			
118	여수시 산수리	울촌면	317-5	답	2,156	200	김**	전라남도 여수시 울촌면 산수봉두*길 **			
119	여수시 산수리	울촌면	397-3	답	1,034	236	김**	순천시 원연향길 ** (연향동)			
							김**	여수시 울촌면 동산개길 **			
							김**	수원시영통구영통로49 8,***동***호 (황골****아파트)			
							김**	여수시 심곡길 ** (안산동)			
120	여수시 산수리	울촌면	396-3	답	824	257	신**	전라남도 순천시 백연길 ****, ***동 ***호 (조례동, 연동*차대주파크빌)			
121	여수시 산수리	울촌면	396-6	답	1,443	119	위**	전라남도 광양시 중동 *** 태영*차아파트 ****-****	울촌** ****	전남 여수시 울촌면 조화리 ***-*	근저당권
122	여수시 산수리	울촌면	396-7	답	1,666	332	서**	순천시 매곡동 ****-*			

일련 번호	토지소재지		지목	지적 면적 (㎡)	편입 면적 (㎡)	소유자		소유권 이외의 권리		비고	
	소재지	지번				성명	주소	성명	주소		
123	여수시 산수리	울촌면	322-1	답	2,268	510	위*	서울특별시 노원구 공릉동 ***, **아파트, **동 ***호			
							위**	서울특별시송파구오금로 32길5,***동***호 (****매손)			
							위**	경기도시흥시함송로63 ,***동***호 (정왕동,**아파트)			
124	여수시 산수리	울촌면	323-1	답	1,650	590	위**	전라남도 여수시 울촌면 산수리 ****			
							위**	전라남도 여수시 울촌면 산수리 ****			
							위**	부산광역시 서구 서대신동 1가 ***			
							김**	전남 여수시 울촌면 서부로 ****			
125	여수시 산수리	울촌면	325-1	대	178	178	한**	제주특별자치도 서귀포시 안덕면 덕수리 ****			
126	여수시 산수리	울촌면	305	전	913	86	위**	광양시 중동 ****- 선우아파트 ****-****			
127	여수시 산수리	울촌면	304-6	도	65	63	위**	전라남도 여수시 울촌면 산수리 **			
128	여수시 산수리	울촌면	304-1	답	105	105	황**	전라남도 여수시 울촌면 산수리 ****			
129	여수시 산수리	울촌면	300-1	전	2,573	934	장흥위씨 *****	전라남도 여수시 울촌면 산수리 ****			
130	여수시 산수리	울촌면	300-10	전	737	370	장흥위씨 *****	전라남도 여수시 울촌면 산수리 ****			
131	여수시 산수리	울촌면	300-13	전	996	143	위**	전라남도 순천시 해룡면 산동안길 *	***** 금고	전남 순천시 중앙*길 ** (장천동)	지상권
132	여수시 산수리	울촌면	300-19	도	331	331	공	전라남도			
133	여수시 산수리	울촌면	300-11	임	1,241	1,241	위**	전라남도 여수시 울촌면 산수리 ****			
134	여수시 산수리	울촌면	300-9	전	2,909	97	장흥위씨 *****	전라남도 여수시 울촌면 산수리 ****			
135	여수시 산수리	울촌면	300-12	임	496	167	송**	부산광역시 해운대구 좌동순환로**번길 *, ***동 ***로(좌동,해운대 대림*차아파트)	김단아	부산광역시 해운대구 좌동순환로** 번길 *, ***동 ***로(좌동, 해운대대림* 차아파트)	가등기권 자
							이**	부산광역시남구통일동 산길**,***호(****)			
136	여수시 산수리	울촌면	302-1	전	1,564	834	위**	전라남도 여수시 울촌면 산수봉두*길 **			
137	여수시 산수리	울촌면	300-21	임	913	45	위**	전라남도 여수시 울촌면 조화리 ***-*			
138	여수시 산수리	울촌면	300-5	도	13	13	대산**	전라남도 여수시 울촌면 산수리 ****			
							대산**	전라남도 여수시 울촌면 산수리 ****			
							대산**	전라남도 여수시 울촌면 산수리 ****			
							대산**	전라남도 여수시 울촌면 산수리 ****			
139	여수시 산수리	울촌면	297-1	임	8,688	1,727	산수리**회	전라남도 여수시 울촌면 왕바위길 *** 산수리****			전라남도 (대위)
140	여수시 산수리	울촌면	420-3	도	233	13	산수리**회	전라남도 여수시 울촌면 왕바위길 *** 산수리****	전라남 도		
141	여수시 산수리	울촌면	산280-1	도	793	793	위**				
142	여수시 산수리	울촌면	산280-6	도	431	110	공	전라남도			
143	여수시 산수리	울촌면	414-7	도	199	102	공	전라남도			
144	여수시 산수리	울촌면	산280-7	도	54	38	공	전라남도			
145	여수시 산수리	울촌면	414-8	도	78	52	공	전라남도			

일련 번호	토지소재지		지목	지적 면적 (㎡)	편입 면적 (㎡)	소유자		소유권 이외의 권리		비고
	소재지	지번				성명	주소	성명	주소	
146	여수시 산수리	울촌면 산280-8	도	77	67	공	전라남도			
147	여수시 산수리	울촌면 413-2	도	215	215	위**	서울 종로구 통의동 **	한국** 공사	서울특별시 강남구 삼성동 ***	지상권
148	여수시 산수리	울촌면 412-2	답	142	42	김**	전라남도 여수시 울촌면 산수봉두*길 ***-*	한국** 공사	서울특별시 강남구 삼성동 ***	지상권
149	여수시 산수리	울촌면 412-3	도	43	43	공	전라남도			
150	여수시 산수리	울촌면 412-1	도	43	43	김**	전라남도 여수시 울촌면 산수리 ***	한국** 공사	서울특별시 강남구 삼성동 ***	지상권
151	여수시 산수리	울촌면 411-1	답	210	28	박**	전라남도 순천시 해룡면 조례곶등*길 *-**	순천** ****	전남 순천시 백연길 *** (조례동)	근저당권
152	여수시 산수리	울촌면 411-4	도	16	16	국	국토교통부			
153	여수시 산수리	울촌면 411-6	답	172	43	김**	서울특별시 도봉구 노해로**길 **, ***동 ***호 (창동,**아파트)			
154	여수시 산수리	울촌면 411-2	도	440	440	국	국토교통부			
155	여수시 산수리	울촌면 400-4	도	10	10	국	국토교통부			
156	여수시 산수리	울촌면 400-1	답	1,217	135	김**	서울특별시 도봉구 노해로**길 **, ***동 ***호 (창동,**아파트)			
157	여수시 산수리	울촌면 400-6	도	73	73	공	전라남도			
158	여수시 산수리	울촌면 400-2	도	357	357	국	국토교통부			
159	여수시 산수리	울촌면 399-1	답	1,402	81	김**	서울특별시 도봉구 노해로**길 **, ***동 ***호 (창동,**아파트)	한국** 공사	서울특별시 강남구 삼성동 ***	지상권
160	여수시 산수리	울촌면 399-2	도	152	152	허**	전라남도 순천시 장천동 **			
161	여수시 산수리	울촌면 399-3	도	13	13	공	전라남도			
162	여수시 산수리	울촌면 398-2	도	16	16	위**				
163	여수시 산수리	울촌면 395	답	2,949	3	위**	전라남도 여수시 울촌면 산수봉두*길 **	울촌** **** 한국** 공사	여수시 울촌면 울촌로 ***-* 서울특별시 강남구 삼성동 ***	근저당권 지상권
164	여수시 산수리	울촌면 398-3	도	20	20	공	전라남도			
165	여수시 산수리	울촌면 317-1	답	10	2	김**	경성부 동승정 ***번지			
166	여수시 산수리	울촌면 317-2	도	102	102	이**	광주광역시 서구 화정동 **** 신동아파트 ***-***			
167	여수시 산수리	울촌면 397-1	답	351	10	위**	전라남도 여수시 울촌면 산수봉두 *길 **			
168	여수시 산수리	울촌면 317-4	도	36	36	김** 정**	전라남도 여수시 울촌면 산수리 **			
169	여수시 산수리	울촌면 322-4	도	406	406	공	전라남도			
170	여수시 산수리	울촌면 397-2	도	227	220	공	전라남도			
171	여수시 산수리	울촌면 397-4	도	56	56	이**	전라남도 순천시 금곡동 **			
172	여수시 산수리	울촌면 396-2	도	254	199	양**	전라남도 순천시 대수동 ***			
173	여수시 산수리	울촌면 396-4	도	169	169	위**	전라남도 여수시 울촌면 산수리 *****			

일련 번호	토지소재지		지목	지적 면적 (㎡)	편입 면적 (㎡)	소유자		소유권 이외의 권리		비고
	소재지	지번				성명	주소	성명	주소	
174	여수시 산수리	울촌면 1499	도	6,149	1,049	국	국토교통부			
175	여수시 산수리	울촌면 384-2	도	112	7	김**	전라남도 여수시 울촌면 산수봉두*길 ***-			
176	여수시 산수리	울촌면 322-2	도	109	47	위**	전라남도 여수시 울촌면 산수리 ****			
177	여수시 산수리	울촌면 324-1	답	10	10	위**	전라남도 여수시 울촌면 산수리 ****			
178	여수시 산수리	울촌면 324-3	도	489	405	공	여수시			
179	여수시 산수리	울촌면 323-2	도	46	46	위**	전라남도 여수시 울촌면 산수리 ****			
						위**	전라남도 여수시 울촌면 산수리 ****			
						위**	부산광역시 서구 서대신동 1가 ***			
180	여수시 산수리	울촌면 323-4	도	119	119	위**	전라남도 여수시 울촌면 산수리 ****			
						위**	전라남도 여수시 울촌면 산수리 ****			
						위**	부산광역시 서구 서대신동 1가 ***			
181	여수시 산수리	울촌면 324-4	대	446	17	양**	서울특별시 노원구 중계로*길 **, ***동 ***호(중계동, 중계동현대아파트)			
						위**	서울특별시 송파구 오금로 35길 **, **동 ***호(오금동, 현대아파트)			
						김**	여수시 울촌면 산수리 ****			
182	여수시 산수리	울촌면 324-2	답	7	7	위**	전라남도 순천시 해룡면 좌야로 **, ***동 ***호 (중흥에스-클래스*단 지)			
183	여수시 산수리	울촌면 324-5	도	10	10	위**	전라남도 여수시 울촌면 산수리 ****			
184	여수시 산수리	울촌면 323-3	도	13	13	위**	전라남도 여수시 울촌면 산수리 ****			
						위**	전라남도 여수시 울촌면 산수리 ****			
						위**	부산광역시 서구 서대신동 1가 ***			
185	여수시 산수리	울촌면 325-2	도	288	288	공	여수시			
186	여수시 산수리	울촌면 325-3	답	101	49	위**	전라남도 여수시 울촌면 산수리 ****			
187	여수시 산수리	울촌면 325-4	도	66	66	양**	전라남도 순천시 행동 ***-			
188	여수시 산수리	울촌면 325-9	답	17	17	공	여수시			
189	여수시 산수리	울촌면 325-8	답	39	39	공	여수시			
190	여수시 산수리	울촌면 326	답	995	9	이**	전라남도 여수시 울촌면 산수리 ***			
						위**	서울특별시 송파구 오금 로**길 17,**동*** 호 (오금동,**아파트)			
191	여수시 산수리	울촌면 326-3	답	1	1	공	여수시			
192	여수시 산수리	울촌면 325-6	도	104	104	공	전라남도			
193	여수시 산수리	울촌면 326-2	답	45	34	공	여수시			
194	여수시 산수리	울촌면 326-1	도	7	7	공	여수시			
195	여수시 산수리	울촌면 304-3	도	28	28	공	여수시			

일련 번호	토지소재지		지목	지적 면적 (㎡)	편입 면적 (㎡)	소유자		소유권 이외의 권리		비고
	소재지	지번				성명	주소	성명	주소	
196	여수시 산수리	울촌면 304-4	도	40	40	위*				
197	여수시 산수리	울촌면 303	도	72	7	공	여수시			
198	여수시 산수리	울촌면 304-8	도	20	20	공	전라남도			
199	여수시 산수리	울촌면 303-2	답	252	73	공	여수시			
200	여수시 산수리	울촌면 304-2	도	198	198	공	여수시			
201	여수시 산수리	울촌면 304-5	답	78	78	공	여수시			
202	여수시 산수리	울촌면 303-1	답	460	104	위**	전라남도 여수시 울촌면 산수리 *****			
203	여수시 산수리	울촌면 300-3	임	13	13	위**	전라남도 여수시 울촌면 산수리 *****			
						위**	전라남도 여수시 울촌면 산수리 *****			
						위**	전라남도 여수시 울촌면 산수리 *****			
						위**	전라남도 여수시 울촌면 산수리 *****			
204	여수시 산수리	울촌면 291-2	전	2,139	34	위**	전라남도 여수시 울촌면 산수리 *****			
205	여수시 산수리	울촌면 300-2	도	565	565	공	여수시			
206	여수시 산수리	울촌면 291-11	전	433	61	류**	전라남도 여수시 소호로 ***, **동 ***호 (소호동, *에스***사택)			
						김**	전라남도 여수시 소호로 ***, **동 ***호 (소호동, *에스***사택)			
207	여수시 산수리	울촌면 291-10	전	832	47	위**	전라남도 여수시 울촌면 산수리 *****			
208	여수시 산수리	울촌면 300-4	도	443	443	대산**	전라남도 여수시 울촌면 산수리 *****			
						대산**	전라남도 여수시 울촌면 산수리 *****			
						대산**	전라남도 여수시 울촌면 산수리 *****			
						대산**	전라남도 여수시 울촌면 산수리 *****			
209	여수시 산수리	울촌면 291-1	도	893	627	위**	전라남도 여수시 울촌면 산수리 *****			
						위**	전라남도 여수시 울촌면 산수리 *****			
210	여수시 산수리	울촌면 291-5	도	426	399	위**	전라남도 여수시 울촌면 산수리 *****			
						위**	전라남도 여수시 울촌면 산수리 *****			
211	여수시 산수리	울촌면 291-14	도	230	136	공	전라남도			
212	여수시 산수리	울촌면 302-3	도	711	711	위**	전라남도 여수시 울촌면 산수리 *****			
						위**	전라남도 여수시 울촌면 산수리 *****			
						위**	전라남도 여수시 울촌면 산수리 *****			
						위**	전라남도 여수시 울촌면 산수리 *****			

일련 번호	토지소재지		지목	지적 면적 (㎡)	편입 면적 (㎡)	소 유 자		소유권 이외의 권리		비고
	소재지	지번				성명	주소	성명	주소	
213	여수시 산수리	울촌면	302-2 도	63	51	위**	전라남도 여수시 울촌면 산수리 ****			
						위**	전라남도 여수시 울촌면 산수리 ****			
						위**	전라남도 여수시 울촌면 산수리 ****			
						위**	전라남도 여수시 울촌면 산수리 ****			
214	여수시 산수리	울촌면	293-1 전	16	16	위**	전라남도 여수시 울촌면 산수리 ***			
215	여수시 산수리	울촌면	293-2 도	307	298	위**				
216	여수시 산수리	울촌면	293-3 전	1,106	110	이**	전라남도 순천시 조례*길 **, ***동 ***호(조례동, 남양휴튼아파트)	***** **협동 조합	전남 순천시 연향*로 **	근저당권
217	여수시 산수리	울촌면	293-4 도	169	169	위**				
218	여수시 산수리	울촌면	293-5 도	8	8	공	전라남도			
219	여수시 산수리	울촌면	294-1 도	40	40	위**	전라남도 여수시 울촌면 산수리 ***			
220	여수시 산수리	울촌면	294-4 도	31	31	공	전라남도			
221	여수시 산수리	울촌면	294-2 전	448	51	이**	전라남도 순천시 조례*길 **, ***동 ***호(조례동, 남양휴튼아파트)	***** **협동 조합	순천시 연향*로 **	근저당권
222	여수시 산수리	울촌면	294-3 도	165	165	위**	전라남도 여수시 울촌면 산수리 ***			
223	여수시 산수리	울촌면	295 전	476	66	이**	전라남도 순천시 조례*길 **, ***동 ***호(조례동, 남양휴튼아파트)			
224	여수시 산수리	울촌면	295-1 도	36	36	위**				
225	여수시 산수리	울촌면	296-4 도	56	56	위**				
226	여수시 산수리	울촌면	296-1 도	1	1	위*				
227	여수시 산수리	울촌면	297-2 도	1,220	1,220	산수리**회				
228	여수시 산수리	울촌면	296-5 도	12	12	공	전라남도			
229	여수시 산수리	울촌면	297-4 도	13	13	산수리**회				
230	여수시 산수리	울촌면	241-3 도	16	16	국	국토교통부			
231	여수시 산수리	울촌면	241-2 도	53	53	국	국토교통부			
232	여수시 산수리	울촌면	241-1 답	2,592	166	이**	광주서구화정동***- *우성아파트***동 ***호			
						박**	여수시 울촌면 조화리 ***			
						김**	여수시 울촌면 조화리 **	울촌** ***조 합	울촌면 조화리 ***-*	근저당권
233	여수시 산수리	울촌면	243-1 도	93	93	김**	전라남도 여수시 울촌면 산수리 ****			
						김**	전라남도 여수시 울촌면 산수리 ****			
						김**	전라남도 여수시 울촌면 산수리 ****			
234	여수시 산수리	울촌면	240-1 도	20	20	공	전라남도			
235	여수시 산수리	울촌면	240 답	492	9	위**	여천군 울촌면 산수리 *****			
236	여수시 산수리	울촌면	239-2 도	430	430	정**	승주군 서면 운평리 ***			
237	여수시 산수리	울촌면	239-1 답	133	20	위**	전라남도 여수시 울촌면 산수리 ****			
238	여수시 산수리	울촌면	239-7 도	85	85	공	전라남도			

일련 번호	토지소재지		지목	지적 면적 (㎡)	편입 면적 (㎡)	소 유 자		소유권 이외의 권리		비고
	소재지	지번				성명	주소	성명	주소	
239	여수시 산수리	울촌면	239-4	도	53	53	정**	승주군 서면 윤희리	***	
240	여수시 산수리	울촌면	1490	구	2,109	67	한국***공 사	경기도 의왕시 포일동	***	
241	여수시 산수리	울촌면	238-1	답	655	71	광산*씨** *문중	전라남도 여수시 울촌면 산수리 ***		
242	여수시 산수리	울촌면	238-3	도	172	172	김**	전라남도 여수시 울촌면 산수리 ***		
243	여수시 산수리	울촌면	238-4	도	241	241	공	전라남도		
244	여수시 산수리	울촌면	238-2	도	499	499	정**	순천시 동의동 ***		
245	여수시 산수리	울촌면	238-5	답	350	20	김**	전라남도 순천시 조례동 *** 손촌프라임 ***-***		
246	여수시 산수리	울촌면	237-1	답	1,957	3	위**	광양시 금호동 *** 목련역립 ***동 ***호		
247	여수시 산수리	울촌면	237-3	도	7	7	위**	전라남도 여수시 울촌면 산수리 ***		
248	여수시 산수리	울촌면	237-2	도	36	36	위**	전라남도 여수시 울촌면 산수리 ***		
249	여수시 산수리	울촌면	산217-1	도	310	218	공	전라남도		
250	여수시 산수리	울촌면	297-3	도	43	43	공	전라남도		
251	여수시 산수리	울촌면	297-5	도	106	106	산수리**회			
252	여수시 산수리	울촌면	243-5	답	1,046	107	광산*씨** *문중	전라남도 여수시 울촌면 산수리 ***-*		
253	여수시 산수리	울촌면	243-7	도	40	40	김**	전라남도 여수시 울촌면 산수리 ***		
							김**	전라남도 여수시 울촌면 산수리 ***		
							김**	전라남도 여수시 울촌면 산수리 ***		
254	여수시 산수리	울촌면	239-8	도	60	60	공	전라남도		
255	여수시 산수리	울촌면	239-3	답	1,349	387	위**	전라남도 여수시 울촌면 산수리 ***		
256	여수시 산수리	울촌면	239-9	답	462	144	광산*씨** *문중	전라남도 여수시 울촌면 산수리 ***		
257	여수시 산수리	울촌면	239-5	도	132	132	정**	승주군 서면 윤희리	***	
258	여수시 산수리	울촌면	239-6	답	743	286	김**	구리시 교문동 *** 두산아파트 ***동 ***호		
259	여수시 산수리	울촌면	1501	도	801	159	국	국토교통부		
260	여수시 가장리	울촌면	1832	도	1,818	390	국	국토교통부		
261	여수시 가장리	울촌면	산87-2	도	416	366	공	전라남도		
262	여수시 가장리	울촌면	산87-1	도	99	99	최**	전라남도 여수시 울촌면 가장리 ***		
263	여수시 가장리	울촌면	385-3	도	142	142	김**	전라남도 여수시 울촌면 산수리 ***		
264	여수시 가장리	울촌면	385-1	답	3,621	25	이**	충청남도 아산시 용화동 *** 모아미래도아파트 ***동 ***호		
265	여수시 가장리	울촌면	385-4	도	152	152	공	전라남도		
266	여수시 가장리	울촌면	386-2	도	367	367	최**	승주군 해룡면 하사리**		
267	여수시 가장리	울촌면	386-4	도	16	16	최**	승주군 해룡면 하사리**		
268	여수시 가장리	울촌면	386-1	답	105	3	최**	승주군 해룡면 하사리***		
269	여수시 가장리	울촌면	387-1	도	36	36	김**	서울특별시 도봉구 노해로**길 **, ***동 ***호 (창동, 삼성아파트)		
270	여수시 가장리	울촌면	388	전	2,284	2	최**	전라남도 여수시 울촌면 송정길 ***-*		
271	여수시 가장리	울촌면	526-3	도	420	34	공	전라남도		
272	여수시 가장리	울촌면	389-2	도	483	374	공	여수시		

일련 번호	토지소재지		지목	지적 면적 (㎡)	편입 면적 (㎡)	소 유 자		소유권 이외의 권리		비고
	소재지	지번				성명	주소	성명	주소	
273	여수시 가장리	울촌면	도	102	41	최**	승주군 해룡면 하사리***			
						최**	승주군 해룡면 하사리***			
						최**	승주군 해룡면 하사리***			
						최**	승주군 해룡면 하사리***			
274	여수시 가장리	울촌면	도	294	227	최**	해룡면 하사리***			
275	여수시 가장리	울촌면	도	377	270	최**	승주군 해룡면 하사리 ***			
276	여수시 가장리	울촌면	도	488	488	공	전라남도			
277	여수시 가장리	울촌면	도	483	321	최**				
278	여수시 가장리	울촌면	도	215	203	국	국토교통부			
279	여수시 가장리	울촌면	도	7	7	최**	승주군 해룡면 죽동***			
280	여수시 가장리	울촌면	도	16	16	최**				
281	여수시 가장리	울촌면	도	961	633	국	국토교통부			
282	여수시 가장리	울촌면	도	33	17	공	여수시			
283	여수시 가장리	울촌면	도	227	227	공	전라남도			
284	여수시 가장리	울촌면	도	53	53	국	국토교통부			
285	여수시 가장리	울촌면	도	140	21	공	여수시			
286	여수시 가장리	울촌면	도	86	86	최**	승주군 해룡면 상내리***			
287	여수시 가장리	울촌면	도	734	498	공	전라남도			
288	여수시 가장리	울촌면	도	69	42	최**	순천시 생목동 **-***			
289	여수시 가장리	울촌면	도	311	311	공	전라남도(전라남도교 육감)			
290	여수시 가장리	울촌면	도	198	106	국	국토교통부			
291	여수시 가장리	울촌면	도	16	16	우**	순천시 옥천동***			
292	여수시 가장리	울촌면	답	1,868	769	위**	서울특별시 금천구 독산로**길 **, *동 ***호(시흥동, 진영아파트)			
293	여수시 가장리	울촌면	도	384	384	국	국토교통부			
294	여수시 가장리	울촌면	답	3,689	866	위**	산수리 ****			
295	여수시 가장리	울촌면	답	833	833	김**	여수시 문수동 ***- * 부영아파트 *****-***			
296	여수시 가장리	울촌면	답	1,253	131	김**	전라남도 여수시 울촌면 수전길 **-***			
297	여수시 가장리	울촌면	도	235	235	공	전라남도			
298	여수시 가장리	울촌면	도	11	1	이**	전라남도 여수시 울촌면 가장리***			
299	여수시 가장리	울촌면	전	937	661	최**	전라남도 여수시 울촌면 송정길 **			
300	여수시 가장리	울촌면	도	101	101	공	전라남도			
301	여수시 가장리	울촌면	구	2,000	114	국	국토교통부			
302	여수시 가장리	울촌면	전	1,101	631	최**	전라남도 순천시 조례동 **** 중흥파크맨션 ***-***			
303	여수시 가장리	울촌면	전	367	337	김**	전라남도 순천시 연향동 *****-*			
304	여수시 가장리	울촌면	전	389	389	이**	서울중로구동의동***- **			
305	여수시 가장리	울촌면	답	1,791	788	안**	순천시 연향동 **** 동성아파트 ***-*****			
306	여수시 가장리	울촌면	답	1,667	552	박**	전라남도 순천시 연향동 **** 연향대주 피오레아파트 ***-*****			

일련 번호	토지소재지		지목	지적 면적 (㎡)	편입 면적 (㎡)	소 유 자		소유권 이외의 권리		비고
	소재지	지번				성명	주소	성명	주소	
307	여수시 가장리	울촌면 522-1	답	513	117	김**	부산광역시 수영구 광남로 ***-*, ***호(민락동, 동백맨션)			
308	여수시 가장리	울촌면 521-3	답	114	114	김**	서울중과구오금동*** -**범화연립**동 ***호			
309	여수시 가장리	울촌면 489	답	1,354	430	오**	부산광역시 부산진구 신천대로 **, ***동 ***호(번천동, 서면유림노르웨이숲)			
310	여수시 가장리	울촌면 489-1	도	8	8	공	전라남도			
311	여수시 가장리	울촌면 521-4	도	40	40	공	전라남도			
312	여수시 가장리	울촌면 490-2	답	1,731	499	현**	부산광역시 사하구 신평동 *** 한신아파트 ***-***	***** *조합	울촌면 울촌로 ***-*	
313	여수시 가장리	울촌면 491-2	차	1,278	145	박**	광주광역시 북구 운암동 미라보*차아파트 ***-***			
314	여수시 가장리	울촌면 491-5	도	40	40	박**	광주광역시 북구 운암동 미라보*차아파트 ***-***			
315	여수시 가장리	울촌면 491-4	답	526	171	박**	광주광역시 북구 운암동 미라보*차아파트 ***-***			
316	여수시 가장리	울촌면 1832-2	도	1,682	930	국	국토교통부			
317	여수시 가장리	울촌면 520-3	도	84	84	공	전라남도			
318	여수시 가장리	울촌면 520-2	전	151	151	최**	전라남도 여수시 울촌면 가장리 ***			
319	여수시 가장리	울촌면 492-1	전	235	45	하**	제천시남천동***-*			
320	여수시 가장리	울촌면 493	답	1,203	188	최**	경기도 수원시 영통구 매탄동 ***** 주공그린빌 ***-***			
321	여수시 가장리	울촌면 519-2	도	12	12	최**	수원시 영통구 매탄동 ***** 주공그린빌 ***-***			
322	여수시 가장리	울촌면 519-1	도	122	80	최**	증주군 해룡면 하사리***			
323	여수시 가장리	울촌면 518-1	도	23	23	최**				
324	여수시 가장리	울촌면 518	답	371	168	최**	경기도 수원시 영통구 매탄동 ***** 주공그린빌 ***-***			
325	여수시 가장리	울촌면 516	답	2,069	72	채**	전라남도 여수시 울촌면 중정길 **			
326	여수시 가장리	울촌면 515-2	답	861	675	최**	경기도 수원시 영통구 매탄동 ***** 주공그린빌 ***-***			
327	여수시 가장리	울촌면 514	답	2,040	220	최**	부산광역시 해운대구 센텀중앙로 **, *** ***동 ***호(제송동, 더샵센텀파크*차아파 트)			

일련 번호	토지소재지		지목	지적 면적 (㎡)	편입 면적 (㎡)	소유자		소유권 이외의 권리		비고	
	소재지	지번				성명	주소	성명	주소		
328	여수시 가장리	울촌면	513-2	답	754	170	고**	부산광역시 북구 가람로*번길 *, 에이동 ***호(구포동,도형리 치벌)			
							안**	부산광역시사하구 다대낙조길*** ***동***호(다대동 ,다대동***아파 트)			
							성**	부산광역시금정구청로 *번길**-*,*동 ***호 (청룡동,**빌라)			
							이**	부산광역시남구주영로 ***,***동***호 (대연동,***아파트)			
							이**	부산광역시부산진구백 양관문로***,*동*** *호 (당감동,***아파트)			
							김**	부산광역시 금정구 남산로 **번길52, ***동***호 (남산동,***아파트)			
							오**	부산광역시 강서구 신호산단*로,***동, ***호 (***,부산***부 영5차)			
							박**	경남김해시 금관대로599번길 **, ***동 ***호 (무계동, **마을 **아파트)			
							조**	부산광역시 북구 효열로 135 ***동 ***호 (금곡동,동원*** *아파트)			
황**	부산광역시 연제구 과정로343번길 ** ***동 ***호 (연산동, 연산**아파트)										
329	여수시 가장리	울촌면	547-3	도	405	25	공	전라남도			
330	여수시 가장리	울촌면	547-2	도	562	521	국	국토교통부			
331	여수시 가장리	울촌면	548-2	도	301	221	손**	순천시 생목동 *-*			
332	여수시 가장리	울촌면	573-1	도	526	526	국	국토교통부			
333	여수시 가장리	울촌면	549-2	도	56	19	국	국토교통부			
334	여수시 가장리	울촌면	570-2	도	717	578	이**	여수시 동정			
335	여수시 가장리	울촌면	568-2	도	486	475	공	여수시			
336	여수시 가장리	울촌면	567-2	도	612	612	이**	순천리 청수리			
337	여수시 가장리	울촌면	584-1	도	10	10	김**	순천시 대호정 **번지			
338	여수시 가장리	울촌면	584-2	도	10	10	김**	순천시대수정**	한국** 공사	전남 나주시 전력로**	지상권
339	여수시 가장리	울촌면	1839	도	152	16	국	국토교통부			
340	여수시 가장리	울촌면	1810-6	구	14,363	241	국	농림축산식품부			
341	여수시 가장리	울촌면	623-2	도	990	953	공	전라남도			
342	여수시 가장리	울촌면	623-1	답	323	51	김**	전라남도 여수시 안산동 ***-**	한국** 공사	전남 나주시 전력로 **	지상권
343	여수시 가장리	울촌면	1840	도	36	2	국	국토교통부			
344	여수시 가장리	울촌면	637-1	답	496	64	이**	전라남도 여수시 문수동 *-* 부영아파트 ***-***	한국** 공사	전남 나주시 전력로 **	지상권
345	여수시 가장리	울촌면	1841	도	443	443	국	국토교통부			
346	여수시 가장리	울촌면	637-2	도	1	1	박**	전라남도 여수시 울촌면 가장리 ***			
347	여수시 가장리	울촌면	636-3	도	268	268	공	전라남도			

일련 번호	토지소재지		지목	지적 면적 (㎡)	편입 면적 (㎡)	소유자		소유권 이외의 권리		비고
	소재지	지번				성명	주소	성명	주소	
348	여수시 가장리	울촌면 636-1	답	670	212	이**	여수시 여서동 ***-** 현대아파트 ***-****			
349	여수시 가장리	울촌면 636-4	답	767	290	유**	전라남도 순천시 서면 홍대길 **			
350	여수시 가장리	울촌면 634-1	차	2,134	344	권**	전남 여수시 화양면 창무 백초길***	한국** 공사** ***협 동조합 (**지 점)	전남 나주시 전력으로 ** 여수시 학동**길 **	구분지상 권 지상권 근저당권
						조*	경기도 화성시 향남읍 행정중앙2로 14, ***동***호 (향남*****아 파트)	한국** 공사 ***협 동조합	전남 나주시 전력으로 ** 여수시 학동**길 **	구분지상 권 지상권 근저당권
351	여수시 가장리	울촌면 634-4	전	1,431	441	양**	전라남도 여수시 울촌면 하평길 **	***** *조합	여수시 울촌면 울촌로 ****-*	근저당권
352	여수시 가장리	울촌면 651-1	전	1,470	568	신**	서울특별시 서초구 반포대로 ***, ***동 ***호 (반포동, 레미안퍼스티지)			
353	여수시 가장리	울촌면 652	답	1,841	24	신**	서울특별시 서초구 반포대로 ***, ***동 ***호 (반포동, 레미안퍼스티지)			
354	여수시 가장리	울촌면 651-4	도	207	207	공	전라남도			
355	여수시 가장리	울촌면 653-1	답	1,274	358	신**	서울특별시 서초구 반포대로 ***, ***동 ***호 (반포동, 레미안퍼스티지)			
356	여수시 가장리	울촌면 653-3	답	1,532	425	신**	서울특별시 서초구 반포대로 ***, ***동 ***호 (반포동, 레미안퍼스티지)			
357	여수시 가장리	울촌면 654	임	1,289	140	박**	광주 북구 중흥동 ***-** **타운 ***동 ***호			
358	여수시 가장리	울촌면 1810-13	구	164	164	국	농림축산식품부			
359	여수시 가장리	울촌면 1810-14	구	751	200	국	농림축산식품부			
360	여수시 가장리	울촌면 1810-15	구	346	2	국	농림축산식품부			
361	여수시 가장리	울촌면 655	전	1,068	23	이**	여서동 *** 부영아파트 ***동 ***호			
362	여수시 가장리	울촌면 664-1	전	758	493	장**	전라남도 여수시 신기동 *** 대림사택 ***-****			
363	여수시 가장리	울촌면 719-1	전	1,628	456	김**	전라남도 여수시 소호로***,***동 ***호 (소호동,지에스칼텍스 사택)			
364	여수시 가장리	울촌면 509	답	2,426	211	최**	전라남도 여수시 울촌면 가장리 ***			
365	여수시 가장리	울촌면 574	답	1,636	622	이**	부산광역시 연제구 과정로***번길 **, ***동 ***호(연산동,연산 자이아파트)	***** *조합	순천시 백연길 ***	근저당권
366	여수시 가장리	울촌면 573-2	답	1,024	1,024	박**	전라남도 여수시 울촌면 가장리 ***			
367	여수시 가장리	울촌면 572	답	1,309	693	김**	부산광역시 수영구 남천동 ***- ***빌라 ***호			
						김**	전남 여수시 울촌면 하평길**	*****조 합 중합회	서울특별시 중구 충정로*가 **	지상권 근저당권
368	여수시 가장리	울촌면 573-3	도	883	883	공	전라남도			

일련 번호	토지소재지		지목	지적 면적 (㎡)	편입 면적 (㎡)	소유자		소유권 이외의 권리		비고	
	소재지	지번				성명	주소	성명	주소		
369	여수시 가장리	울촌면	571	답	1,540	89	이**	부산광역시 해운대구 센텀중앙로 ***, ***동 ***호(재송동, 더샵센텀파크*차아파 트)			
370	여수시 가장리	울촌면	570-3	답	330	330	이**	부산광역시 사하구 다대낙조*길 ***,***동 ***호(다대동, ***캐슬몰운대아파 트)			
							유**	부산광역시연제구법원 북로34,***동*** 호 (거제동,거제1차**홈 타운)			
							조**	부산광역시남구전포대 로16,***동***호 (문현동,문현동**아파 트)			
							황**	부산광역시 사하구옥천로 ***-*(감천동)			
							고**	부산광역시 북구 가람로8번길*, *동,***호 (구포동,***빌)			
							임**	경남김해시덕정로108 ,***동***호 (관동동,**마을1단지 **이그린타운)			
371	여수시 가장리	울촌면	569	답	2,271	124	문**	전라남도 여수시 울촌면 가장리 ***	***** ***조 합	여수시 소호로 ***	
372	여수시 가장리	울촌면	570-5	답	215	215	최**	부산광역시 사하구 다대낙조*길 **, ***동 ***호(다대동,물운대 아파트)			
							오**	부산광역시강서구신호 산단1로101,***동* ***호 (신호동,부산신호사랑 으로부영*차)			
373	여수시 가장리	울촌면	568-3	답	1,814	1,232	조**	서울중파구 방이동 ***- *동아파트*동 ***호			
374	여수시 가장리	울촌면	567-3	답	1,056	619	김**	여수시 여서동 ***-** 경남아파트 ***동 ***호			
375	여수시 가장리	울촌면	583	답	3,623	52	장**	전라남도 여수시 울촌면 송정길 ***-*	한국** 공사	나주시 전력로 **	지상권
376	여수시 가장리	울촌면	584-3	답	1,005	523	송**	경상남도 창원시 의창구 도계로**번길 *~*, *동 ***호(도계동,해바라 기맨션)	한국** 공사	나주시 전력로 **	지상권
377	여수시 가장리	울촌면	1838	도	195	35	국	국토교통부			
378	여수시 가장리	울촌면	623-3	답	352	352	서**	전라남도 여수시 선소로 ***-*,*동***호(신 기동,신화아파트)	한국** 공사	전남 나주시 전력로 **	지상권
							김**	전남순천시해룡면신대 로96,***동***호 (중흥에스-클래스*단 지)	한국** 공사	전남 나주시 전력로 **	지상권
							김**	경북구미시금오대로10 길**,***동***호 (오대동,행복의**아파 트)	한국** 공사	전남 나주시 전력로 **	지상권
379	여수시 가장리	울촌면	624-3	답	1,847	755	조**	전라남도 순천시 남정*길 **, ***동 ***호(남정동, 현대아파트)	한국** 공사	전남 나주시 전력로 **	지상권
							문**	서울특별시동대문구답 십리로56길105 ***동***호(답십리 동,답십리파크**)	한국** 공사	전남 나주시 전력로 **	지상권
380	여수시 가장리	울촌면	624-2	도	301	301	국	국토교통부			

일련 번호	토지소재지		지목	지적 면적 (㎡)	편입 면적 (㎡)	소유자		소유권 이외의 권리		비고
	소재지	지번				성명	주소	성명	주소	
381	여수시 가장리	울촌면	625-1	도	46	46	국		기획재정부	
382	여수시 가장리	울촌면	625-3	답	1,716	197	김**		경상남도 진주시 새평거로 ***, ***동 ***호(평거동, 엠코타운더프라하) 승주군 해룡면 하사리**	
383	여수시 가장리	울촌면	636-2	도	347	347	주**		전라남도 여수시 울촌면 울촌로 ***-*	
384	여수시 가장리	울촌면	633-2	전	1,893	209	최**		승주군 해룡면 하사리***	
385	여수시 가장리	울촌면	633-1	도	112	112	최**		국토교통부	
386	여수시 가장리	울촌면	634-2	도	344	344	국		전라남도	
387	여수시 가장리	울촌면	633-3	도	382	382	공		여수시 화장동 ***-*	
388	여수시 가장리	울촌면	669-2	전	1,949	127	박**		여천군 울촌면 가장리 ***	
389	여수시 가장리	울촌면	669-1	도	83	83	유**		전라남도 여수시 울촌면 가장리 ***	
390	여수시 가장리	울촌면	651-2	도	238	238	박**		전라남도 여수시 울촌면 가장리 ***	
391	여수시 가장리	울촌면	668-2	전	1,967	77	손**		서울 서초구 반포동 ***-* 청광아트빌라 ***호	
							신**		전라남도 여수시 울촌면 가장리 ***	
392	여수시 가장리	울촌면	668-1	도	79	79	손**		전라남도 여수시 울촌면 가장리 ***	
							박**		전라남도 여수시 울촌면 가장리 ***	
393	여수시 가장리	울촌면	667-1	도	36	36	최**		전라남도 순천시 해룡면 하사리 ***	
394	여수시 가장리	울촌면	653-2	도	416	416	박**		전라남도 여수시 울촌면 가장리 ***	
395	여수시 가장리	울촌면	667-4	전	1,683	108	김**		순천시 덕암동 ***-*	
							김**		전남 광양시 광양읍 칠성리 90-***	
396	여수시 가장리	울촌면	667-3	도	30	30	최**		전라남도 순천시 해룡면 하사리 ***	
397	여수시 가장리	울촌면	1810-11	구	600	27	국		농림축산식품부	
398	여수시 가장리	울촌면	1810-12	구	303	285	국		농림축산식품부	
399	여수시 가장리	울촌면	664-2	도	519	519	김**		전라남도 여수시 울촌면 가장리 ****	
400	여수시 가장리	울촌면	664-3	천	1,494	268	김**		전라남도 여수시 울촌면 가장리 ****	
401	여수시 가장리	울촌면	664-5	도	363	363	공		전라남도	
402	여수시 가장리	울촌면	719-3	전	349	98	최**		전라남도 여수시 소호*길 **, ***동 ***호(소호동,주은금 호아파트)	**** 금고
403	여수시 가장리	울촌면	664-4	도	452	452	공		전라남도	
404	여수시 가장리	울촌면	719-4	전	1,330	320	황**		전라남도 여수시 울촌면 가장리 ***	
405	여수시 가장리	울촌면	722-1	전	1,016	335	박**		전라남도 여수시 울촌면 가장리 ***	
406	여수시 가장리	울촌면	719-5	전	93	93	박**		전라남도 여수시 울촌면 가장리 ***	
407	여수시 가장리	울촌면	722-2	도	96	9	김**		전라남도 여수시 울촌면 가장리 ***	
408	여수시 가장리	울촌면	719-8	도	5	5	박**		전라남도 여수시 울촌면 가장리 ****	
409	여수시 가장리	울촌면	721-7	도	14	12	여천군*** ***		여수시 교동***	
410	여수시 가장리	울촌면	721-11	도	71	10	여천군*** ***		여수시 교동***	
411	여수시 가장리	울촌면	721-1	전	2,360	408	박**		전라남도 여수시 울촌면 가장리 ***	
412	여수시 가장리	울촌면	721-14	도	125	125	공		전라남도	
413	여수시 가장리	울촌면	721-4	대	18	17	박**		전라남도 여수시 울촌면 가장리 ****	
414	여수시 가장리	울촌면	721-15	도	5	5	공		전라남도	
415	여수시 가장리	울촌면	727-8	대	432	64	박**		광주광역시 서구 쌍촌동 ***-*중흥에스-클 레스 ***-***	

일련 번호	토지소재지		지목	지적 면적 (㎡)	편입 면적 (㎡)	소유자		소유권 이외의 권리		비고
	소재지	지번				성명	주소	성명	주소	
416	여수시 가장리	울촌면 728-1	도	43	43	정**	전라남도 여수시 울촌면 가장리 ***			
417	여수시 가장리	울촌면 727-11	대	366	68	공	여수시			
418	여수시 가장리	울촌면 733-5	도	107	107	공	전라남도			
419	여수시 가장리	울촌면 727-2	도	466	466	공	전라남도			
420	여수시 가장리	울촌면 727-13	전	265	29	공	여수시			
421	여수시 가장리	울촌면 732-2	도	314	314	김**	전라남도 여수시 울촌면 가장리 ***			
422	여수시 가장리	울촌면 2014-2	도	770.3	427.4	공	전라남도			
423	여수시 가장리	울촌면 733-2	도	298	298	유**	여천군 울촌면 가장리 ***			
424	여수시 가장리	울촌면 2014-3	도	565.7	59.2	국	농림축산식품부			
425	여수시 가장리	울촌면 734-2	도	456	456	박**	순천시 옥천동 ***			
426	여수시 가장리	울촌면 734-5	도	44	44	공	전라남도			
427	여수시 가장리	울촌면 1824-8	도	2,408	166	국	국토교통부			
428	여수시 가장리	울촌면 1825-1	구	4,086	156	국	국토교통부			
429	여수시 가장리	울촌면 791-3	잡	30	30	공	전라남도			
430	여수시 가장리	울촌면 791-2	도	155	155	유**	여천군 울촌면 가장리 ***			
431	여수시 가장리	울촌면 787-1	도	252	252	유**	전라남도 여수시 울촌면 가장리 ***			
432	여수시 가장리	울촌면 1845	도	340	340	국	국토교통부			
433	여수시 가장리	울촌면 790-2	도	248	248	국	국토교통부			
434	여수시 가장리	울촌면 788-1	도	122	122	손**	전라남도 여수시 울촌면 가장리 ****			
						문**	전라남도 여수시 울촌면 가장리 ****			
						손**	전라남도 여수시 울촌면 가장리 ****			
						양**	전라남도 여수시 울촌면 가장리 ****			
						양**	전라남도 여수시 울촌면 가장리 ****			
435	여수시 가장리	울촌면 789-2	도	73	73	지**	전라남도 여수시 울촌면 가장리 ***			
436	여수시 가장리	울촌면 789-1	전	251	37	유**	전라남도 여수시 울촌면 가장리 ***			
437	여수시 가장리	울촌면 825-2	도	436	436	김**				
438	여수시 가장리	울촌면 825-3	도	269	269	공	전라남도			
439	여수시 가장리	울촌면 824	전	2,047	352	민**	전라남도 순천시 연향중앙상가길 **, ***동 ***호(연향동,**아파 트)			
440	여수시 가장리	울촌면 826-1	전	1,270	282	류**	광주광역시 서구 금화로***번길 *, ***동 ***호(금호동,**아 파트)	***** *조합	여수시 울촌면 울촌로 ***-*	근저당권
441	여수시 가장리	울촌면 826-4	대	221	56	공	여수시			
442	여수시 가장리	울촌면 835-2	도	10	10	유**	서울 강서구 등촌동 ***-***아파트 ***동 ***호			
443	여수시 가장리	울촌면 835-1	대	764	141	유**	광주광역시 남구 양림로 **번길 (*양림동)			
444	여수시 가장리	울촌면 869-1	도	7	7	국	국토교통부			
445	여수시 가장리	울촌면 868-1	도	23	23	공	전라남도			
446	여수시 가장리	울촌면 836-1	전	1,924	26	충주**씨** **중증	전라남도 여수시 울촌면 가장리 ***			
447	여수시 가장리	울촌면 1827	도	2,979	205	국	국토교통부			
448	여수시 가장리	울촌면 836-4	도	10	2	지**	전라남도 여수시 울촌면 가장리 ***			

일련 번호	토지소재지		지목	지적 면적 (㎡)	편입 면적 (㎡)	소 유 자		소유권 이외의 권리		비고
	소재지	지번				성명	주소	성명	주소	
449	여수시 가장리	울촌면 846-3	도	129	15	재단법인광 주주**** 유지재단	광주광역시 서구 상무대로 *** (쌍촌동)			
450	여수시 가장리	울촌면 846-1	중	1,336	95	재단법인광 주주**** 유지재단	광주광역시 서구 상무대로 *** (쌍촌동)			
451	여수시 가장리	울촌면 846-2	도	142	142	지**	전라남도 여수시 울촌면 가장리 ***			
452	여수시 가장리	울촌면 847-2	도	142	142	국	국토교통부			
453	여수시 가장리	울촌면 847-4	대	433	117	박**	전라남도 순천시 비봉*길 **-, ***호(조례동)			
454	여수시 가장리	울촌면 847-5	대	99	13	박**	전라남도 순천시 비봉*길 **-, ***호(조례동)			
455	여수시 가장리	울촌면 1810-8	구	5,143	282	국	농림축산식품부			
456	여수시 가장리	울촌면 862-23	전	169	169	이**	전라남도 여수시 울촌면 가장리 ***	***** ***조합	여수시 학동*길 **	가압류
457	여수시 가장리	울촌면 862-24	목	558	327	이**	전라남도 순천시 서면 강창길 **, ***동 ***호(주공아파트)	***** ***조합	여수시 학동*길 **	근저당권
458	여수시 가장리	울촌면 862-22	전	662	295	이**	전라남도 여수시 울촌면 가장리 ***-***			
459	여수시 가장리	울촌면 863-1	전	22	22	지**	전라남도 여수시 울촌면 가장리 ***			
460	여수시 가장리	울촌면 862-11	대	1,625	368	울촌동업** **	여수시 울촌면 조화리 ***-***			
461	여수시 가장리	울촌면 862-15	대	575	328	조**	전라남도 순천시 중앙초등길 ***, *동 ***호(풍덕동, 한신아파트)			
462	여수시 가장리	울촌면 861-1	대	146	146	조**	전라남도 순천시 중앙초등길 ***, *동 ***호(풍덕동, 한신아파트)			
463	여수시 가장리	울촌면 862-7	도	7	1	지**	전라남도 여수시 울촌면 가장리 ***			
464	여수시 가장리	울촌면 861-3	도	33	33	지**	전라남도 여수시 울촌면 가장리 ***			
465	여수시 가장리	울촌면 860-3	도	50	44	최**	전라남도 여수시 울촌면 가장리 *			
466	여수시 가장리	울촌면 719-6	전	749	122	유**	여천군 울촌면 가장리 ***			
467	여수시 가장리	울촌면 719-2	도	988	988	국	국토교통부			
468	여수시 가장리	울촌면 720	전	1,760	150	신**	전라남도 여수시 울촌면 하평길 **	***** ***조합	여수시 울촌면 울촌로 ***-***	근저당권
469	여수시 가장리	울촌면 719-15	도	5	5	공	전라남도			
470	여수시 가장리	울촌면 1824-3	도	2,497	59	국	국토교통부			
471	여수시 가장리	울촌면 721-16	도	2	2	여천군동업 *****	여수시 교동***			
472	여수시 가장리	울촌면 721-17	도	2	2	여천군동업 *****	여수시 교동***			
473	여수시 가장리	울촌면 721-18	도	43	43	공	전라남도			
474	여수시 가장리	울촌면 721-20	전	55	9	공	여수시			
475	여수시 가장리	울촌면 721-19	도	4	4	공	전라남도			
476	여수시 가장리	울촌면 721-9	도	102	18	박**	전라남도 여수시 울촌면 가장리 *****			
477	여수시 가장리	울촌면 721-2	도	496	496	김**	전라남도 여수시 울촌면 가장리 ***			
478	여수시 가장리	울촌면 721-10	대	382	178	최**	경기도 화성시 봉담읍 와우로**번길 **, ***동 ***호(****파크)	주**		가압류
						백**	제주특별자치도 서귀포시 표선면 중산간동로 5***-***			
479	여수시 가장리	울촌면 729	대	644	115	김**	전라남도 순천시 신월큰길 ** (조례동)	***** ***조합	여수시 울촌면 울촌로 ***-***	근저당권
480	여수시 가장리	울촌면 728-5	대	82	46	정**	전라남도 여수시 울촌면 가장리 ***			

일련 번호	토지소재지		지목	지적 면적 (㎡)	편입 면적 (㎡)	소유자		소유권 이외의 권리		비고
	소재지	지번				성명	주소	성명	주소	
481	여수시 가장리	울촌면 728-6	대	134	75	정**	전라남도 여수시 울촌면 가장리 ***			
482	여수시 가장리	울촌면 727-3	전	178	178	박**	부산 영도구 동상동 ***-**-***맨션 ***호			
483	여수시 가장리	울촌면 730-1	대	784	222	박**	부산 영도구 동상동 ***-**-***맨션 ***호			
484	여수시 가장리	울촌면 727-15	도	30	30	박**	부산 영도구 동상동 ***-**-세화맨션 ***호			
485	여수시 가장리	울촌면 730-2	도	60	33	박**	전라남도 여수시 울촌면 가장리 ***			
486	여수시 가장리	울촌면 732-5	도	23	23	문**	전라남도 여수시 울촌면 가장리 ***			
487	여수시 가장리	울촌면 731-2	도	13	7	유**	여천군 울촌면 가장리 ***			
488	여수시 가장리	울촌면 732-3	전	268	268	문**	전라남도 여수시 울촌면 가장리 ***			
489	여수시 가장리	울촌면 731-1	대	522	42	김**	전라남도 여수시 울촌면 가장리 ***-*			
490	여수시 가장리	울촌면 733-3	대	264	264	김**	전라남도 여수시 울촌면 가장리 ***-*			
491	여수시 가장리	울촌면 735	대	162	8	유**	전라남도 여수시 울촌면 가장리 ***			
492	여수시 가장리	울촌면 734-3	전	109	109	권**	여천군 울촌면 조화리 산*-** 조화아파트 시동 ***호			
493	여수시 가장리	울촌면 754-1	대	787	179	박**	전라남도 순천시 원가곡*길 ***-(가곡동)	***** ***조 합	순천시 언향*로 **	지상권 근저당권
494	여수시 가장리	울촌면 754-3	대	496	266	류**	순천시 해룡면 상삼리 *** 우미아파트 ***-*****	***** ***조 합	여수시 울촌면 울촌로 ***-*	근저당권
495	여수시 가장리	울촌면 754-2	도	40	40	국	국토교통부			
496	여수시 가장리	울촌면 755-1	도	23	23	김**				
497	여수시 가장리	울촌면 755-3	도	5	5	공	전라남도			
498	여수시 가장리	울촌면 755-2	전	2,049	227	류**	전라남도 여수시 울촌면 하평길 **	***** ***조 합	여수시 소호로 ***	지상권 근저당권
499	여수시 가장리	울촌면 1842	도	142	57	국	국토교통부			
500	여수시 가장리	울촌면 787-2	전	1,607	1,007	문**	전라남도 여수시 울촌면 가장리 ***			
501	여수시 가장리	울촌면 788-2	전	1,591	406	윤**	전남 여수시 울촌면 조화리 ***			
						유**	전남 여수시 전소로 ***			
						박**	서울특별시 중구 동호로 10길30 ***동***호(신당동, **하이츠)			
502	여수시 가장리	울촌면 787-3	도	439	439	공	전라남도			
503	여수시 가장리	울촌면 870-2	전	1,390	307	김**	전라남도 여수시 울촌면 가장리 ***			
504	여수시 가장리	울촌면 870-1	도	73	73	국	국토교통부			

일련 번호	토지소재지		지목	지적 면적 (㎡)	편입 면적 (㎡)	소유자		소유권 이외의 권리		비고
	소재지	지번				성명	주소	성명	주소	
505	여수시 가장리	울촌면	871-1	도	10	10	유**	전라남도 여수시 울촌면 가장리 ***		
							박**	전라남도 여수시 울촌면 가장리 ***		
							박**	전라남도 여수시 울촌면 가장리 ***		
							유**	전라남도 여수시 울촌면 가장리 ***		
							유**	전라남도 여수시 울촌면 가장리 ***		
							박**	전라남도 여수시 울촌면 가장리 ***		
							유**	전라남도 여수시 울촌면 가장리 ***		
							유**	전라남도 여수시 울촌면 가장리 ***		
							유**	전라남도 여수시 울촌면 가장리 ***		
							유**	전라남도 여수시 울촌면 가장리 ***		
							박**	전라남도 여수시 울촌면 가장리 ***		
							유**	전라남도 여수시 울촌면 가장리 ***		
							유**	전라남도 여수시 울촌면 가장리 ***		
							유**	전라남도 여수시 울촌면 가장리 ***		
							김**	전라남도 여수시 울촌면 가장리 ***		
							문**	전라남도 여수시 울촌면 가장리 ***		
							유**	전라남도 여수시 울촌면 가장리 ***		
							김**	전라남도 여수시 울촌면 가장리 ***		
							유**	전라남도 여수시 울촌면 가장리 ***		
							김**	전라남도 여수시 울촌면 가장리 ***		
							유**	전라남도 여수시 울촌면 가장리 ***		
							유**	전라남도 여수시 울촌면 가장리 ***		
							유**	전라남도 여수시 울촌면 가장리 ***		
							유**	전라남도 여수시 울촌면 가장리 ***		
							유**	전라남도 여수시 울촌면 가장리 ***		
							유**	전라남도 여수시 울촌면 가장리 ***		
							유**	전라남도 여수시 울촌면 가장리 ***		
							유**	전라남도 여수시 울촌면 가장리 ***		
							유**	전라남도 여수시 울촌면 가장리 ***		
							유**	전라남도 여수시 울촌면 가장리 ***		
							유**	전라남도 여수시 울촌면 가장리 ***		
							유**	전라남도 여수시 울촌면 가장리 ***		
							유**	전라남도 여수시 울촌면 가장리 ***		
							유**	전라남도 여수시 울촌면 가장리 ***		
506	여수시 가장리	울촌면	871-3	전	741	76	차**	순천시 조례동 ***-* 조례*차 대주파크빌 ***-***		
507	여수시 가장리	울촌면	869-3	대	637	61	유**	전라남도 여수시 울촌면 서부로 ***		
508	여수시 가장리	울촌면	826-2	도	324	324	유**	여천군 울촌면 가장리 ***		
509	여수시 가장리	울촌면	869-11	전	815	63	유**	전라남도 여수시 울촌면 서부로 ***		
510	여수시 가장리	울촌면	869-10	도	3	3	국	국토교통부		
511	여수시 가장리	울촌면	869-2	도	155	155	국	국토교통부		
512	여수시 가장리	울촌면	869-7	전	681	75	유**	전라남도 여수시 울촌면 가장리 ***-*		
513	여수시 가장리	울촌면	868-4	도	38	8	유**	전라남도 여수시 울촌면 가장리 ***		
514	여수시 가장리	울촌면	868-2	도	225	225	손**	전라남도 여수시 울촌면 가장리 ***		
515	여수시 가장리	울촌면	868-3	대	587	139	유**	전라남도 여수시 울촌면 서부로 ***	***** *조합	여수시 울촌면 울촌로 ***-*
516	여수시 가장리	울촌면	867-10	도	31	26	유**	전라남도 여수시 울촌면 서부로 ***		근저당권

일련 번호	토지소재지		지목	지적 면적 (㎡)	편입 면적 (㎡)	소 유 자		소유권 이외의 권리		비고
	소재지	지번				성명	주소	성명	주소	
517	여수시 가장리	울촌면	867-1	도	142	142	국		국토교통부	
518	여수시 가장리	울촌면	867-9	과	349	306	유**		전라남도 여수시 울촌면 서부로 ****	
519	여수시 가장리	울촌면	866-2	전	674	185	유**		전라남도 여수시 울촌면 서부로 ****	
520	여수시 가장리	울촌면	866-1	도	60	60	공		전라남도	
521	여수시 가장리	울촌면	866-3	도	14	14	공		전라남도	
522	여수시 가장리	울촌면	865-2	전	551	109	유**		전라남도 여수시 울촌면 가장리 ****	
523	여수시 가장리	울촌면	865-4	도	31	31	공		전라남도	
524	여수시 가장리	울촌면	865-1	도	63	63	공		전라남도	
525	여수시 가장리	울촌면	865-3	구	223	36	유**		전라남도 여수시 울촌면 가장리 ****	
526	여수시 가장리	울촌면	865-5	도	15	15	공		전라남도	
527	여수시 가장리	울촌면	904-6	구	433	30	류**		전라남도 여수시 울촌면 가장리 ***	
528	여수시 가장리	울촌면	904-21	도	2	2	류**			
529	여수시 가장리	울촌면	904-12	도	54	16	류**		전라남도 여수시 울촌면 가장리 ***	
530	여수시 가장리	울촌면	904-19	도	4	4	공		전라남도	
531	여수시 가장리	울촌면	1848	도	3,408	913	국		국토교통부	
532	여수시 가장리	울촌면	904-2	대	340	104	가장리*** *단		전라남도 여수시 울촌면 가장리 ****-*	
533	여수시 가장리	울촌면	862-3	도	288	286	지**		전라남도 여수시 울촌면 가장리 ****	
534	여수시 가장리	울촌면	904-1	도	93	81	류**		전라남도 여수시 울촌면 가장리 ****	
535	여수시 가장리	울촌면	904-3	대	717	7	최**		전라남도 여수시 울촌면 가장리 ****	
536	여수시 가장리	울촌면	862-18	도	221	221	공		전라남도	
537	여수시 가장리	울촌면	863-2	도	423	375	지**		전라남도 여수시 울촌면 가장리 ****	
538	여수시 가장리	울촌면	862-4	도	165	165	지**		전라남도 여수시 울촌면 가장리 ****	
539	여수시 가장리	울촌면	905-1	도	198	166	이**		전라남도 여수시 울촌면 가장리 ****	
540	여수시 가장리	울촌면	861-2	도	46	46	지**		전라남도 여수시 울촌면 가장리 ****	
541	여수시 가장리	울촌면	906-7	도	7	7	지**		전라남도 여수시 울촌면 가장리 ****	
542	여수시 가장리	울촌면	906-3	도	132	31	지**		전라남도 여수시 울촌면 가장리 ****	
543	여수시 가장리	울촌면	906-2	전	1,571	13	지**		전라남도 여수시 울촌면 가장리 ****	
544	여수시 가장리	울촌면	860-4	대	688	220	손**		전라남도 여수시 울촌면 가장리 **	여수시 울촌면 서부로 ****-*
545	여수시 가장리	울촌면	860-6	대	235	137	최**		전라남도 여수시 여서로 ***, **동 ***호(여서동, 부영아파트)	**** *조합
546	여수시 가장리	울촌면	1413-1	전	1,980	220	최**		전라남도 여수시 울촌면 중산길 *-*	**** *조합
547	여수시 가장리	울촌면	1412-1	전	1,765	156	김**		전라남도 여수시 울촌면 중산길 ****-*	**** *조합
548	여수시 가장리	울촌면	1412-2	도	76	76	지**		전라남도 여수시 울촌면 가장리 ****	
549	여수시 가장리	울촌면	1411-2	도	83	83	지**		전라남도 여수시 울촌면 가장리 ****	
550	여수시 가장리	울촌면	1411-1	전	2,003	162	지**		전라남도 여수시 울촌면 중산길 *-*	
551	여수시 가장리	울촌면	1410-2	도	56	56	국		국토교통부	
552	여수시 가장리	울촌면	1410-1	전	2,321	198	유**		전라남도 여수시 울촌면 중산길 **	**** *조합
553	여수시 가장리	울촌면	1406-1	전	1,084	288	양**		전남 순천시 해룡면 농주길 **	여수시 울촌면 울촌로 ****-*
554	여수시 가장리	울촌면	1384-1	도	149	149	유**		전라남도 여수시 울촌면 가장리 ****	

일련 번호	토지소재지		지목	지적 면적 (㎡)	편입 면적 (㎡)	소유자		소유권 이외의 권리		비고
	소재지	지번				성명	주소	성명	주소	
555	여수시 가장리	울촌면 1406-3	도	134	39	공	전라남도			
556	여수시 가장리	울촌면 1406-6	도	5	5	공	전라남도			
557	여수시 가장리	울촌면 1406-4	전	541	114	양**	전남 순천시 해룡면 농주길 **			
558	여수시 가장리	울촌면 1404-3	도	215	215	공	전라남도			
559	여수시 가장리	울촌면 1403	답	923	52	지**	전라남도 순천시 해룡면 좌야로***, ***동 ***호(중흥에스-클 래스	***** *조합	여수시 울촌면 동산개길 *-*	근저당권 지상권
560	여수시 가장리	울촌면 1404-2	도	66	66	이**	전라남도 여수시 울촌면 가장리 ***-*			
561	여수시 가장리	울촌면 1397-3	도	13	13	공	전라남도			
562	여수시 가장리	울촌면 1397-2	도	89	89	우****	순천시 매곡동 ***			
563	여수시 가장리	울촌면 1396-2	도	182	182	국	국토교통부			
564	여수시 가장리	울촌면 1397-4	도	69	31	공	전라남도			
565	여수시 가장리	울촌면 1395-8	도	312	6	공	전라남도			
566	여수시 가장리	울촌면 1395-2	도	516	361	국	국토교통부			
567	여수시 가장리	울촌면 1428-2	도	266	177	공	전라남도			
568	여수시 가장리	울촌면 1443-3	도	30	30	국	국토교통부			
569	여수시 가장리	울촌면 1443-1	도	106	106	국	국토교통부			
570	여수시 가장리	울촌면 1442-1	도	3	3	국	국토교통부			
571	여수시 가장리	울촌면 1442-3	도	7	7	공	전라남도			
572	여수시 가장리	울촌면 1445	도	1,109	649	공	전라남도			
573	여수시 가장리	울촌면 1851-3	도	556	315	국	국토교통부			
574	여수시 가장리	울촌면 1478-2	도	1,179	1,089	공	전라남도			
575	여수시 가장리	울촌면 1874-4	도	538	538	공	전라남도			
576	여수시 가장리	울촌면 1453-2	도	1,153	946	공	전라남도			
577	여수시 가장리	울촌면 1851-4	도	33	33	국	국토교통부			
578	여수시 가장리	울촌면 1884-7	도	509	509	공	전라남도			
579	여수시 가장리	울촌면 1851-5	도	403	252	국	국토교통부			
580	여수시 가장리	울촌면 1458-2	도	233	125	공	전라남도			
581	여수시 가장리	울촌면 1471-2	도	934	886	공	전라남도			
582	여수시 가장리	울촌면 1464-3	도	393	230	민**	광주광역시 서구 금화로***변길 **, ***동 ***호(금호동, 도개공*단지아파트)			
583	여수시 가장리	울촌면 906-1	도	102	102	지**	전라남도 여수시 울촌면 가장리 ***			
584	여수시 가장리	울촌면 860-2	도	162	162	최**	전라남도 여수시 여서로 **, ***동 ***호(여서동, 부영아파트)			
585	여수시 가장리	울촌면 1413-2	도	136	136	지**	전라남도 여수시 울촌면 가장리 ***			
586	여수시 가장리	울촌면 1376-2	전	557	31	이**	전라남도 여수시 문수*길 **, ***동 ***호(문수동, 피오레아파트)			
587	여수시 가장리	울촌면 1376-1	도	20	20	국	국토교통부			
588	여수시 가장리	울촌면 1383-4	도	1,073	1,044	공	전라남도			
589	여수시 가장리	울촌면 1377-2	전	1,136	105	이**	전라남도 여수시 울촌면 가장리 ***			

일련 번호	토지소재지		지목	지적 면적 (㎡)	편입 면적 (㎡)	소유자		소유권 이외의 권리		비고
	소재지	지번				성명	주소	성명	주소	
590	여수시 가장리	울촌면	1377-1	도	109	109	박**	전라남도 여수시 울촌면 가장리 ***		
591	여수시 가장리	울촌면	1383-2	전	1,528	225	이**	전라남도 여수시 울촌면 가장리 ***		
592	여수시 가장리	울촌면	1383-1	도	258	258	지**	전라남도 여수시 울촌면 가장리 ***		
593	여수시 가장리	울촌면	1382-1	전	218	67	백**	전라남도 여수시 문수*길 **, *층(문수동)	***** ***조 합	여수시 소호로 *** 지상권 근저당권
594	여수시 가장리	울촌면	1382-2	전	47	47	백**	전라남도 여수시 문수*길 **, *층(문수동)	***** ***조 합	여수시 소호로 *** 지상권 근저당권
595	여수시 가장리	울촌면	1385-2	전	1,102	181	양**	전라남도 여수시 울촌면 가장리 *****		
596	여수시 가장리	울촌면	1385-1	도	291	291	박**	전라남도 여수시 울촌면 가장리 *****		
							지**	전라남도 여수시 울촌면 가장리 *****		
597	여수시 가장리	울촌면	1385-4	전	1,240	252	채**	전라남도 순천시 해룡면 기적의도서관길 **, ***동 ***호(부영아파트)		
598	여수시 가장리	울촌면	1396-3	전	673	418	박**	광주 북구 운암동 *****		
599	여수시 가장리	울촌면	1396-4	전	254	39	박**	광주 북구 운암동 *****		
600	여수시 가장리	울촌면	1395-3	전	754	740	박**	광주 북구 운암동 *****		
601	여수시 가장리	울촌면	1394-1	전	2,321	154	정**	전라남도 여수시 충무동 *****		
							박**	전남 여수시 도원로 204 ***동 ***호 (안산동, **아파트)		
602	여수시 가장리	울촌면	1394-2	천	185	59	이**	전라남도 여수시 울촌면 가장리 ***		
603	여수시 가장리	울촌면	1395-4	천	67	67	정**	전라남도 여수시 충무동 *****		
							박**	전남 여수시 도원로 204 ***동 ***호 (안산동, **아파트)		
604	여수시 가장리	울촌면	1810-4	구	23,463	388	국	농림축산식품부		
605	여수시 가장리	울촌면	1429-1	전	3,992	301	농업회사법 인주식회사 **	전라남도 곡성군 목사동면 평리 *****	***** 조합	여수시 만성로***-*
606	여수시 가장리	울촌면	1443-2	전	49	49	국	기획재정부		
607	여수시 가장리	울촌면	1442-2	전	2,191	442	이**	전라남도 순천시 용당동 *** 삼성아파트 ***-*****		
608	여수시 가장리	울촌면	1441	대	20	20	김**	전라남도 여수시 울촌면 가장리 *****		
609	여수시 가장리	울촌면	1439	전	684	113	상주박씨** **문중	전라남도 여수시 울촌면 가장리 ***		
610	여수시 가장리	울촌면	1440-4	도	12	12	공	전라남도		
611	여수시 가장리	울촌면	1440-3	답	352	352	박**	전남 여수시 울촌면 중산길 ***-*		
							이**	전라남도 여수시 울촌면 가장리 ***		
612	여수시 가장리	울촌면	1438	답	493	12	이**	전라남도 여수시 울촌면 가장리 ***		
							이**	전남 여수시 울촌면 중산길 ***-*		
613	여수시 가장리	울촌면	1440-6	도	50	50	박**	전라남도 여수시 울촌면 가장리 ***		
							이**	전라남도 여수시 울촌면 가장리 ***		
614	여수시 가장리	울촌면	1873	구	390	79	국	농림축산식품부		
615	여수시 가장리	울촌면	1873-7	답	2,322	187	김**	전라남도 여수시 울촌면 가장리 *****		
616	여수시 가장리	울촌면	1873-8	답	422	68	지**	전라남도 여수시 울촌면 중산안길 *		
617	여수시 가장리	울촌면	1874	도	479	114	국	농림축산식품부		
618	여수시 가장리	울촌면	1874-3	구	421	330	국	농림축산식품부		
619	여수시 가장리	울촌면	1874-1	답	1,912	819	충주**씨** ***문중	전라남도 여수시 울촌면 가장리 ***		

일련 번호	토지소재지		지목	지적 면적 (㎡)	편입 면적 (㎡)	소 유 자		소유권 이외의 권리		비고
	소재지	지번				성명	주소	성명	주소	
620	여수시 가장리	울촌면 1874-2	답	599	564	유**	경상남도 창원시 진해구 경화로**번길 **-*(경화동)			
621	여수시 가장리	울촌면 1884-3	답	661	10	김**	신기동 **--**	국민** ****	여수시 여서로**	압류
622	여수시 가장리	울촌면 1884-4	답	1,335	499	손**	전라남도 여수시 울촌면 가장리 ***			
623	여수시 가장리	울촌면 1884-5	답	930	830	양**	전라남도 순천시 연향동 **--*			합유
						양**	대우아파트 **--**			합유
						양**	전남 순천시 해룡면 남가 *길 **			합유
						양**	전남 여수시 웅천로 291 ***동 ***호 (웅천동, 웅천부영*아파트)			합유
						양**	전남 순천시 해룡면 연향로 166, ***동 ***호 (대광****-센트럴)			합유
624	여수시 가장리	울촌면 1885	구	129	34	국	농림축산식품부			
625	여수시 가장리	울촌면 1885-1	도	264	90	국	농림축산식품부			
626	여수시 가장리	울촌면 1885-5	답	1,243	340	장**	전라남도 순천시 상사면 *길 *			
627	여수시 가장리	울촌면 1885-6	답	1,152	1,065	양**	전라남도 주천시 연향면영길 **, ***동 ***호(연향동, 동성아파트)			
						양**	전남 순천시 득실5길 25 ***동 ***호 (조곡동, **메트로빌)			
628	여수시 가장리	울촌면 1463	답	3,355	15	이**	전라남도 여수시 중앙*길 **-*(중앙동)			
629	여수시 가장리	울촌면 1465-2	도	929	929	공	전라남도			
630	여수시 가장리	울촌면 산200-3	도	163	136	공	전라남도			
631	여수시 가장리	울촌면 1851-6	도	1,539	1,151	국	국토교통부			
632	여수시 가장리	울촌면 산192	임	71,254	345	전주**씨중 제공중*** *	전라남도 순천시 해룡면 사배죽동리 **			
633	여수시 가장리	울촌면 1558-2	도	7,109	4,114	공	전라남도			
634	여수시 가장리	울촌면 산192-1	도	915	915	전주**씨중 제공중*** *	광주 동구 산수동 **-**			
635	여수시 가장리	울촌면 1580-3	도	69	10	공	전라남도			
636	여수시 가장리	울촌면 1580-2	도	723	367	공	전라남도			
637	여수시 가장리	울촌면 1851-7	도	348	4	국	국토교통부			
638	여수시 가장리	울촌면 1886-6	답	2,193	1,243	정**	부산광역시 남구 유엔로***번가길 *** (우암동)			
639	여수시 가장리	울촌면 1885-7	도	923	923	공	전라남도			
640	여수시 가장리	울촌면 1886	구	625	625	국	농림축산식품부			
641	여수시 가장리	울촌면 1893	구	275	43	국	농림축산식품부			
642	여수시 가장리	울촌면 1894	도	321	91	국	농림축산식품부			
643	여수시 가장리	울촌면 1892-7	답	2,159	204	지**	전라남도 순천시 도장길 **, ***동 ***호(연향동,부영아 파트)	***** *조합	순천시 남산로**	근저당권
644	여수시 가장리	울촌면 1892-9	도	373	373	공	전라남도			
645	여수시 가장리	울촌면 1892-8	답	1,035	896	지**	전라남도 순천시 도장길 **, ***동 ***호(연향동,부영아 파트)	***** *조합	순천시 남산로**	근저당권

일련 번호	토지소재지		지목	지적 면적 (㎡)	편입 면적 (㎡)	소 유 자		소유권 이외의 권리		비고
	소재지	지번				성명	주소	성명	주소	
646	여수시 가장리	울촌면 1895	구	347	288	국	농림축산식품부			
647	여수시 가장리	울촌면 1559-3	답	967	211	최**	조화리 ***			
648	여수시 가장리	울촌면 1558-3	전	1,412	891	이**	전라남도 여수시 울촌면 서부로 *****	***** *조합	순천시 백연길 ***	근저당권
649	여수시 가장리	울촌면 1576-2	전	599	393	박**	전라남도 여수시 울촌면 가장리 *****			
650	여수시 가장리	울촌면 1575-1	답	200	52	박**	전라남도 여수시 울촌면 가장리 *****			
651	여수시 가장리	울촌면 1577-2	답	334	334	최**	승주군 해룡면 하사리 ***			
						최**	승주군 해룡면 하사리 ***			
						최**	승주군 해룡면 하사리 ***			
						최**	승주군 해룡면 하사리 ***			
						최**	승주군 해룡면 하사리 ***			
						최**	승주군 해룡면 하사리 ***			
						최**	승주군 해룡면 하사리 ***			
						최**	승주군 해룡면 하사리 ***			
652	여수시 가장리	울촌면 1897-10	답	1,696	58	학교법인** **	여수시 문수동 ***			
653	여수시 가장리	울촌면 1897	구	833	127	국	농림축산식품부			
654	여수시 가장리	울촌면 1897-11	답	347	3	조**	서울특별시 중구 다산로**길 **, ***호(신당동,노블레 스하우스)			
655	여수시 가장리	울촌면 1575-2	답	501	414	전주**씨*포 *****	승주군 해룡면 하사리 ***-*			
656	여수시 가장리	울촌면 1578	답	1,845	1,217	이**	광주광역시 광산구 월계동 ***-*, 첨단금호타운 ***-*****			
657	여수시 가장리	울촌면 1592	답	811	225	심**	전라남도 광역시 광양읍 칠성리 * * * 우림칠성아파트 ***			
658	여수시 가장리	울촌면 1580-8	도	131	116	공	전라남도			
659	여수시 가장리	울촌면 1593	답	1,434	9	박**	순천시 조례동 ***-*(**아파트, ***동 *****호)			

○ 지장물 조서

연번	소재지	지 번	물건의 종류	구조 및 규격	연면적	저축 연면적	소 유 자		비고
							성 명	주 소	
1	여수시 율촌면 산수리	112-16	비닐하우스	철파이프/비닐	301㎡	301㎡	주**	전라남도 여수시 율촌면 서부로 ****	
2	여수시 율촌면 산수리	111	창고	블럭조/스레트	115㎡	115㎡	허**	부산광역시 강서구 명지오션시티11로 51, ***동 ****호 (명지동,영어도시 퀵1차)	
3	여수시 율촌면 산수리	113	가옥	블록조/강판기 와	88㎡	88㎡	주**	전라남도 여수시 율촌면 서부로 ****	
4	여수시 율촌면 산수리	142	비닐하우스	철파이프/비닐	358㎡	358㎡	위**	마산시 구암동 87구암대동타운 ****-****	
			물탱크		1식	1식			
5	여수시 율촌면 산수리	143-1	창고	조립식	6㎡	6㎡	김**	전라남도 여수시 율촌면 산수리 ****	
6	여수시 율촌면 산수리	400-1	비닐하우스	철파이프/비닐	339㎡	339㎡	김**	서울특별시 도봉구 노해로66길 21, ***동 ***호 (창동,삼성아파트)	
			물탱크		1식	1식			
7	여수시 율촌면 산수리	317-5	컨테이너		18㎡	18㎡	김**	전라남도 여수시 율촌면 산수봉두*길 **	
8	여수시 율촌면 산수리	324-3	웜스	철제	49m	49m	양**	여수시 율촌면 서부로 ****	
			관상수		10주	10주			
9	여수시 율촌면 산수리	324-3	창고	블록조/스레트	12㎡	12㎡	양**	여수시 율촌면 서부로 ****	
			담장	블록조	6m	6m			
			대문	철제	1식	1식			
			관상수		5주	5주			
10	여수시 율촌면 산수리	324-3	창고	조립식	66㎡	66㎡	양**	여수시 율촌면 서부로 ****	
			창고	조적조/슬라브	24㎡	24㎡			

연번	소재지	지 번	물건의 종류	구조 및 규격	연면적	저축 연면적	소 유 자		비고
							성 명	주 소	
11	여수시 울촌면 산수리	325-6	창고	블록조/스레트	44㎡	44㎡	위**	여수시 울촌면 산수리 *****	
			비닐하우스	철파이프/비닐	53㎡	53㎡			
12	여수시 울촌면 산수리	305	가옥	블록조/스레트	69㎡	69㎡	위**	광양시 중동 1356-1 선우아파트 ***-***	
			담장	블록조	10m	10m			
13	여수시 울촌면 산수리	304-1	버스정류장	철제	6㎡	6㎡	황**	전라남도 여수시 울촌면 산수리 *****	
14	여수시 울촌면 산수리	303-2	비석	석재	1식	1식	봉두마을 회	봉두마을회	
15	여수시 울촌면 산수리	300-1	비석	석재	1식	1식	장흥*씨 **문중	전라남도 여수시 울촌면 산수리 *****	
16	여수시 울촌면 산수리	291-14	창고	조립식	23㎡	23㎡	김**	울촌면 서부로 ****	
			담장	가설판넬	13m	13m			
			간판		1식	1식			
17	여수시 울촌면 가장리	491-2	웜스	철제	141m	141m	박**	광주광역시 북구 운암동 ****차아파트 ***-***	
18	여수시 울촌면 가장리	521-4	비석	석재	1식	1식	김**	서울중파구오금동 226-2범화연립* 동 ***호	
19	여수시 울촌면 가장리	산70-1	버스정류장	조적조/슬라브	10㎡	10㎡	공	여수시	
20	여수시 울촌면 가장리	634-1	컨테이너(3 등)		82㎡	82㎡	조* 외 1인	전라남도 여수시 화양면 *****길 ***-*	
			웜스	철제	51m	51m			
			간판		1식	1식			
21	여수시 울촌면 가장리	667-4	창고	철파이프/그늘 막	51㎡	51㎡	김** 외 1인	순천시 덕암동 ***-*	
22	여수시 울촌면 가장리	1810-1 1	비닐하우스	철파이프/비닐	147㎡	147㎡		미상	
23	여수시 울촌면 가장리	719-1	창고	컨테이너	19㎡	19㎡	김**	전라남도 여수시 소호로449,***동 **호 (소호동,지에스칼텍스사 택)	
24	여수시 울촌면 가장리	719-4	원두막	철파이프	12㎡	12㎡	황**	전라남도 여수시 울촌면 가장리 ***	

연번	소재지	지 번	물건의 종류	구조 및 규격	연면적	저축 연면적	소 유 자		비고
							성 명	주 소	
25	여수시 울촌면 가장리	721-1	비석	석제	1식	1식	박**	전라남도 여수시 울촌면 가장리 ***	
26	여수시 울촌면 가장리	720	비닐하우스	철파이프/보온 덮개	18㎡	18㎡	신**	전라남도 여수시 울촌면 하평길 **	
			웬스	철제	71m	71m			
27	여수시 울촌면 가장리	721-14	버스정류장	철제	4㎡	4㎡	공	여수시	
28	여수시 울촌면 가장리	727-8	창고	블록조/스레트	3㎡	3㎡	박**	광주광역시 서구 쌍촌동 1337-3중흥에스-클래스 ***-***	
			담장	블록조	16m	16m			
			웬스	철제	3m	3m			
			대문	철제	1식	1식			
			관상수		1주	1주			
29	여수시 울촌면 가장리	721-10	가옥	조립식/함석	133㎡	133㎡	최** 외 1인	경기도 화성시 봉담읍 와우로34번길 11, ***동 ****호(봉담아이파크)	
			창고	조립식/함석	18㎡	18㎡			
			비닐하우스	철파이프	36㎡	36㎡			
			대문	철제	1식	1식			
			문주	조적조	2식	2식			
30	여수시 울촌면 가장리	729	가옥	블록조/스레트	105㎡	105㎡	김**	전라남도 순천시 신월큰길 ** (조례동)	
			창고	블록조/스레트	45㎡	45㎡			
			담장	블록조	13m	13m			
31	여수시 울촌면 가장리	727-3	가옥	블럭조/강판기 와	82㎡	82㎡	박**	부산 영도구 동상동 3**- **맨션 ***호	
32	여수시 울촌면 가장리	733-3	창고	조립식	50㎡	50㎡	김**	전라남도 여수시 울촌면 가장리 ***-*	

연번	소재지	지 번	물건의 종류	구조 및 규격	연면적	저축 연면적	소 유 자		비고
							성 명	주 소	
33	여수시 율촌면 가장리	735	가옥	블록조/합석	25㎡	25㎡	류**	전라남도 여수시 율촌면 가장리 ***	
			창고	블럭조/스레트	78㎡	78㎡			
			담장	블록조	6m	6m			
			대문	철제	1식	1식			
34	여수시 율촌면 가장리	2009-2	가옥	사이딩/청글	78㎡	78㎡	김**	전라남도 여수시 율촌면 서부로 *****	
			창고	사이딩/청글	7㎡	7㎡			
35	여수시 율촌면 가장리	754-3	가옥	조적조/슬라브	112㎡	112㎡	류**	순천시 해룡면 상삼리 653 우미아파트 ***-*****	
			담장	블록조	21m	21m			
			문주		2식	2식			
			대문		1식	1식			
36	여수시 율촌면 가장리	824	창고	가설판넬	4㎡	4㎡	민**	전라남도 순천시 연향중앙상가길 56, ***동 ***호(연향동,동부아파 트)	
37	여수시 율촌면 가장리	869-11	비닐하우스 (1동)	철파이프/비닐	169㎡	169㎡	유**	전라남도 여수시 율촌면 서부로 *****	
38	여수시 율촌면 가장리	835-1	가옥	블럭조/스레트	119㎡	119㎡	유**	광주광역시 남구 아림로 **번길 *(양림동)	
			창고	블럭조/스레트	27㎡	27㎡			
39	여수시 율촌면 가장리	868-3	가옥	조적조/청글	137㎡	137㎡	유**	전라남도 여수시 율촌면 서부로 *****	
			창고	사이딩/합석	26㎡	26㎡			
			자연석		10m	10m			
			관상수		15주	15주			
40	여수시 율촌면 가장리	1827	비석	석제	1식	1식	중산마을	중산마을	
41	여수시 율촌면 가장리	867-1	정자	철파이프/합석	11㎡	11㎡	유**	여수시 율촌면 서부로 *****	

연번	소재지	지 번	물건의 종류	구조 및 규격	연면적	저축 연면적	소 유 자		비고
							성 명	주 소	
42	여수시 울촌면 가장리	847-4	가옥	사이딩/싱글	161㎡	161㎡	박**	전라남도 비봉*길 ***호(조례동)	순천시 ***-,
			창고	조적조/싱글	9㎡	9㎡			
			담장	조적조	39m	39m			
			대문	철제	1식	1식			
			관상수		17주	17주			
43	여수시 울촌면 가장리	847-5	창고(2동)	블럭조/합석	83㎡	83㎡	박**	전라남도 비봉*길 ***호(조례동)	순천시 ***-,
44	여수시 울촌면 가장리	904-2	가옥	조적조/슬라브	78㎡	78㎡	**리사 무소**	전라남도 여수시 울촌면 가장리 ***-*	
			창고	블럭조/스레트	3㎡	3㎡			
			담장	블록조	11m	11m			
			대문	철제	1식	1식			
45	여수시 울촌면 가장리	862-22	창고	블럭조/스레트	39㎡	39㎡	이**	전라남도 순천시 서면 강청길 80, ***동 ****호(주공아파트)	
46	여수시 울촌면 가장리	863-1	비석	석제	1식	1식	지**	전라남도 여수시 울촌면 가장리 ***	
			담장	조적조	6m	6m			
47	여수시 울촌면 가장리	862-15	가옥	블럭조/스레트	91㎡	91㎡	조**	전라남도 여수시 울촌면 가장리 ****	
			창고	블럭조/스레트	59㎡	59㎡			
48	여수시 울촌면 가장리	862-15	가옥	블럭조/스레트	149㎡	149㎡	조**	전라남도 여수시 울촌면 가장리 ****	
			창고	블럭조/스레트	15㎡	15㎡			
49	여수시 울촌면 가장리	860-4	가옥	조적조/슬라브	172㎡	172㎡	손**	전라남도 여수시 울촌면 가장리 ***	
			상가	조적조/슬라브	75㎡	75㎡			
			창고(3동)	블록조/스레트	55㎡	55㎡			
			담장	블록조	5m	5m			
			감나무		2주	2주			

연번	소재지	지 번	물건의 종류	구조 및 규격	연면적	저축 연면적	소 유 자		비고
							성 명	주 소	
50	여수시 울촌면 가장리	860-6	정제소	조립식/함석	226㎡	226㎡	최**	전라남도 여수시 여서로 188, ***동 ***호(여서동, 부영아파트)	
51	여수시 울촌면 가장리	1382-1	컨테이너		20㎡	20㎡	백**	전라남도 여수시 문수*길 **, *층(문수동)	
			소독기		1식	1식			
			웬스	철제	26m	26m			
52	여수시 울촌면 가장리	1403	공장	조립식	253㎡	253㎡	지**	전라남도 순천시 해룡면 좌야로101, ***동 ***호(중흥에스-클레 스)	
53	여수시 울촌면 가장리	1576-2	가옥	블럭조/기와	76㎡	76㎡	박**	전라남도 여수시 울촌면 가장리 ****	
			가옥	블록조/스레트	68㎡	68㎡			
			창고	블록조/스레트	48㎡	48㎡			
			비닐하우스	철파이프/비닐	42㎡	42㎡			
54	여수시 울촌면 가장리	851-6	버스정류장	조적조	9㎡	9㎡	국	여수시	
55	여수시 울촌면 가장리	1580-2	비석	석제	1식	1식	연화마을 회	연화마을	

지형도면 고시도 (001)

도업번호 : 001

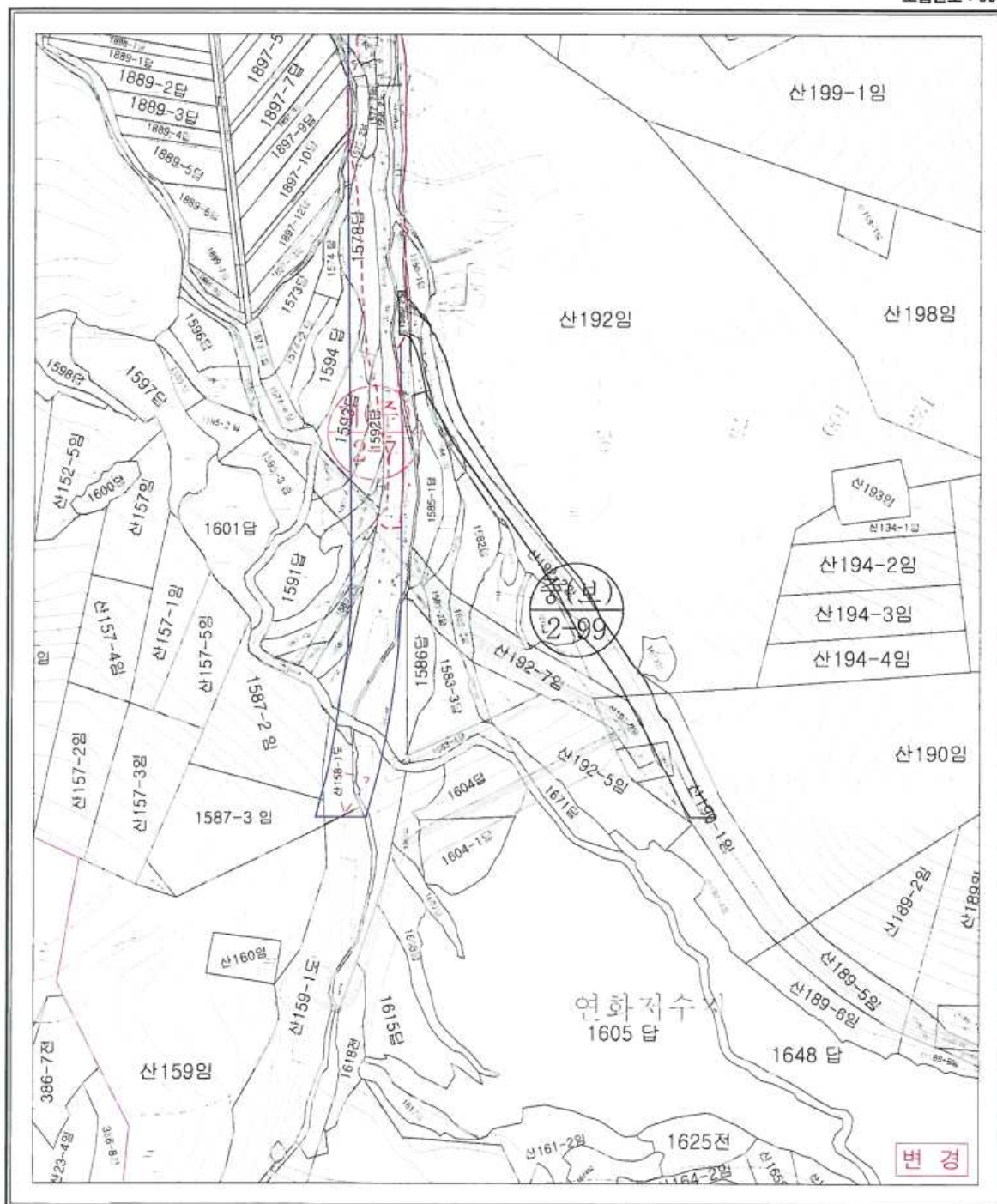

본 고시도는 변경(신설) 부분에 한하여 유효함. 변경이 없는 부분은 기정과 동일함

축척 1:1,200



□ 범 레 □

도토구역

고통시설

— — — — 구 약 세

— 지 적 선

□ 색 인 도 □

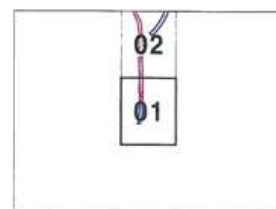

지형도면 고시도 (002)

도엽번호 : 002

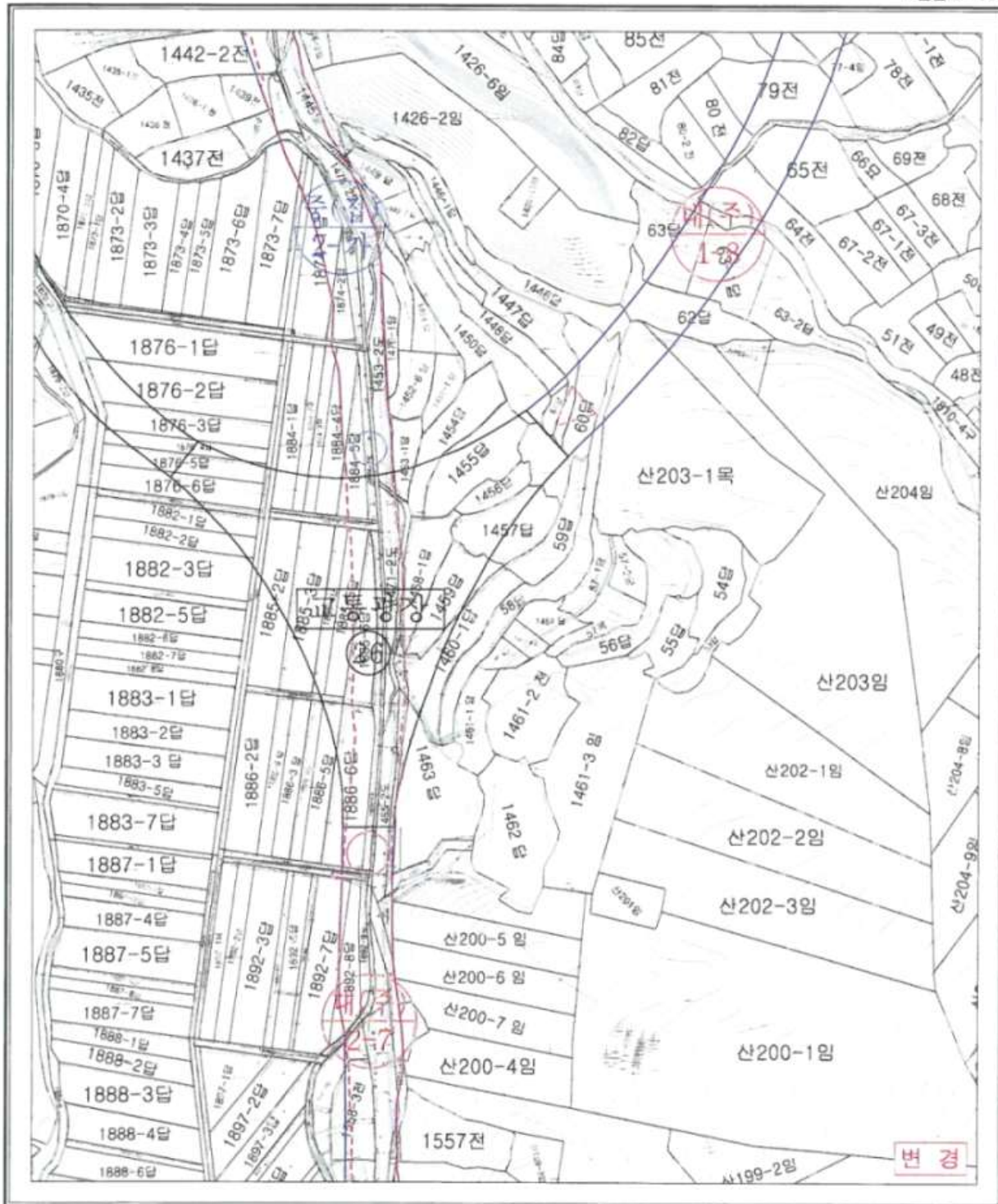

본 고시도는 변경(신설) 부분에 한하여 유효함. 변경이 없는 부분은 기정과 동일함

축척 1:1,200



□ 색인도 □

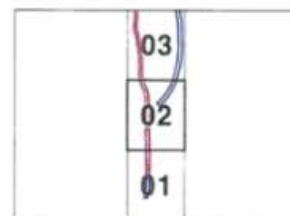

지형도면 고시도 (003)

도업번호 : 003

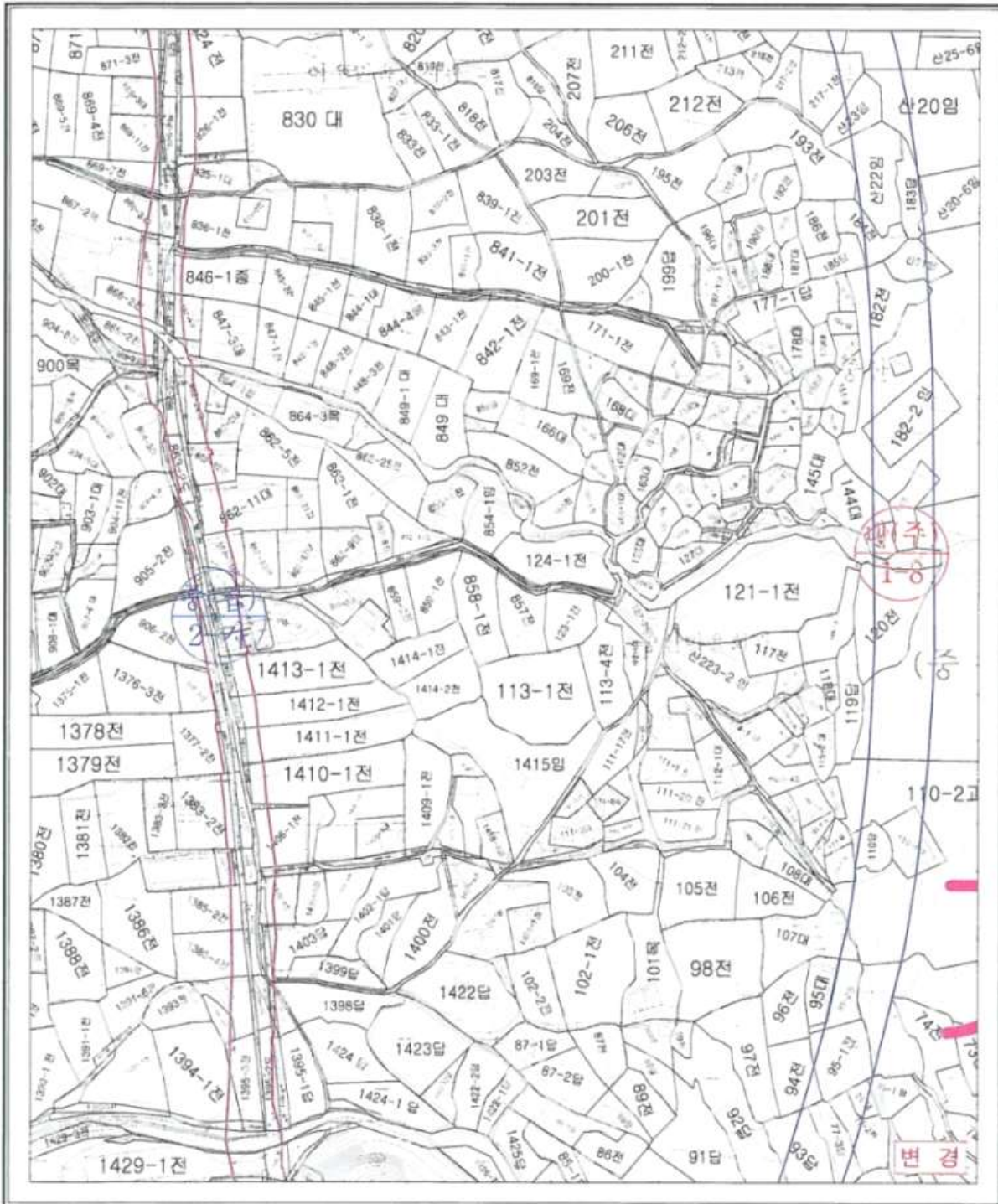

본 고시도는 변경(신설) 부분에 한하여 유효함. 변경이 없는 부분은 기정과 동일함

축척 1:1,200

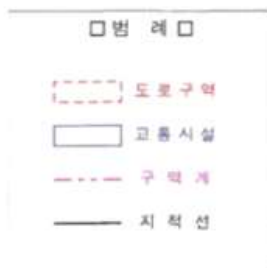

□ 색인도 □

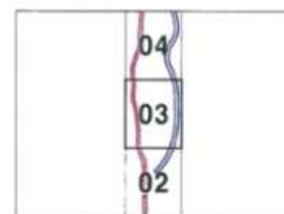

지형도면 고시도 (004)

도업번호 : 004

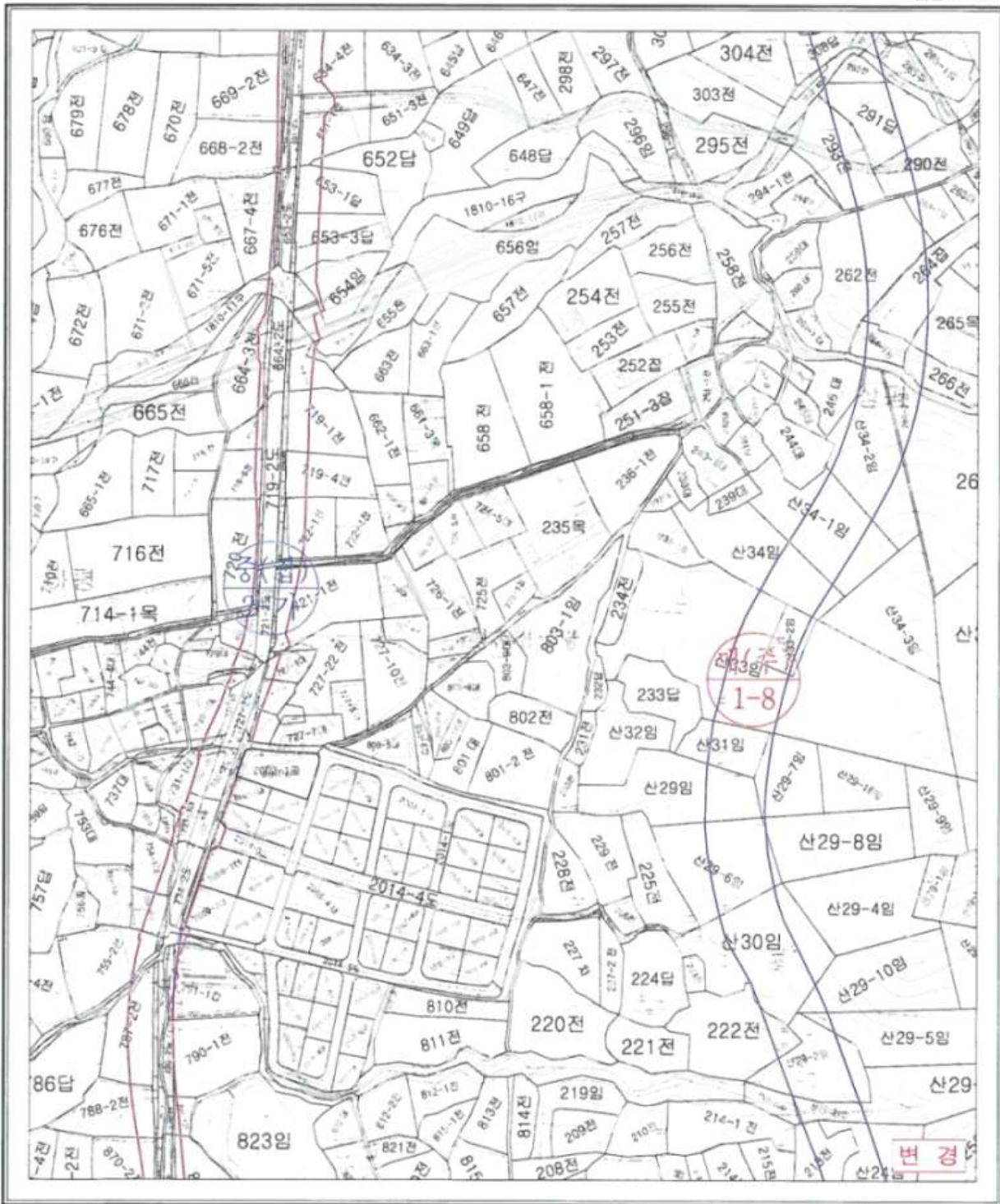

본 고시도는 변경(신설) 부분에 한하여 유효함. 변경이 없는 부분은 기정과 동일함

축척 1:1,200

□ 변 레 □

- 도로구역
- 교통시설
- 구역계
- 지적선

□ 색 인 도 □

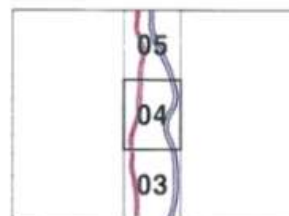

지형도면 고시도 (005)

도업번호 : 005

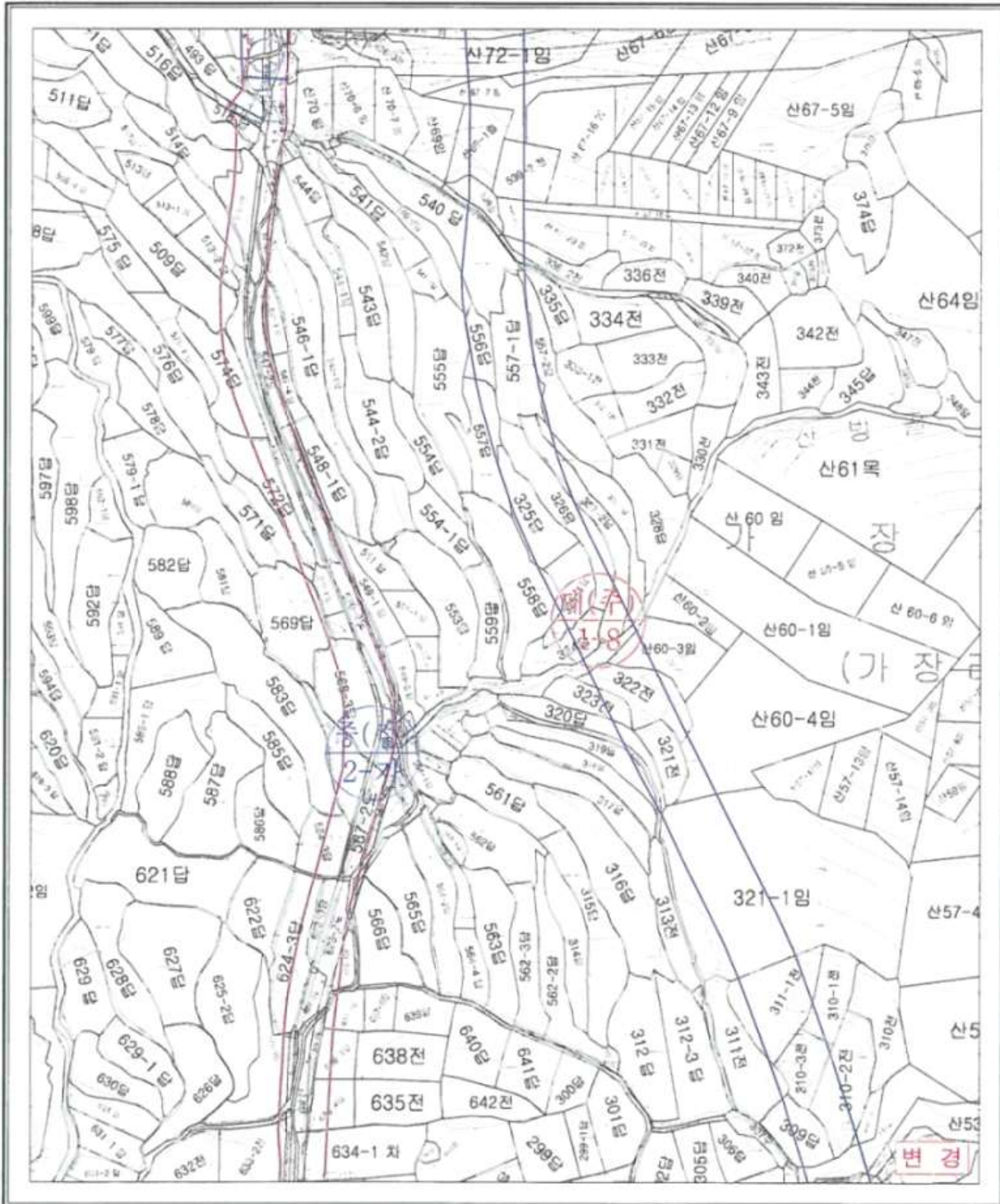

본 고시도는 변경(신설) 부분에 한하여 유효함. 변경이 없는 부분은 기정과 동일함

축척 1:1,200



□ 범례 □

- 도로구역
- 교통시설
- 구역계
- 지적선

□ 색인도 □

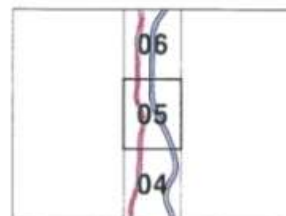

지형도면 고시도 (006)

도면번호 : 006

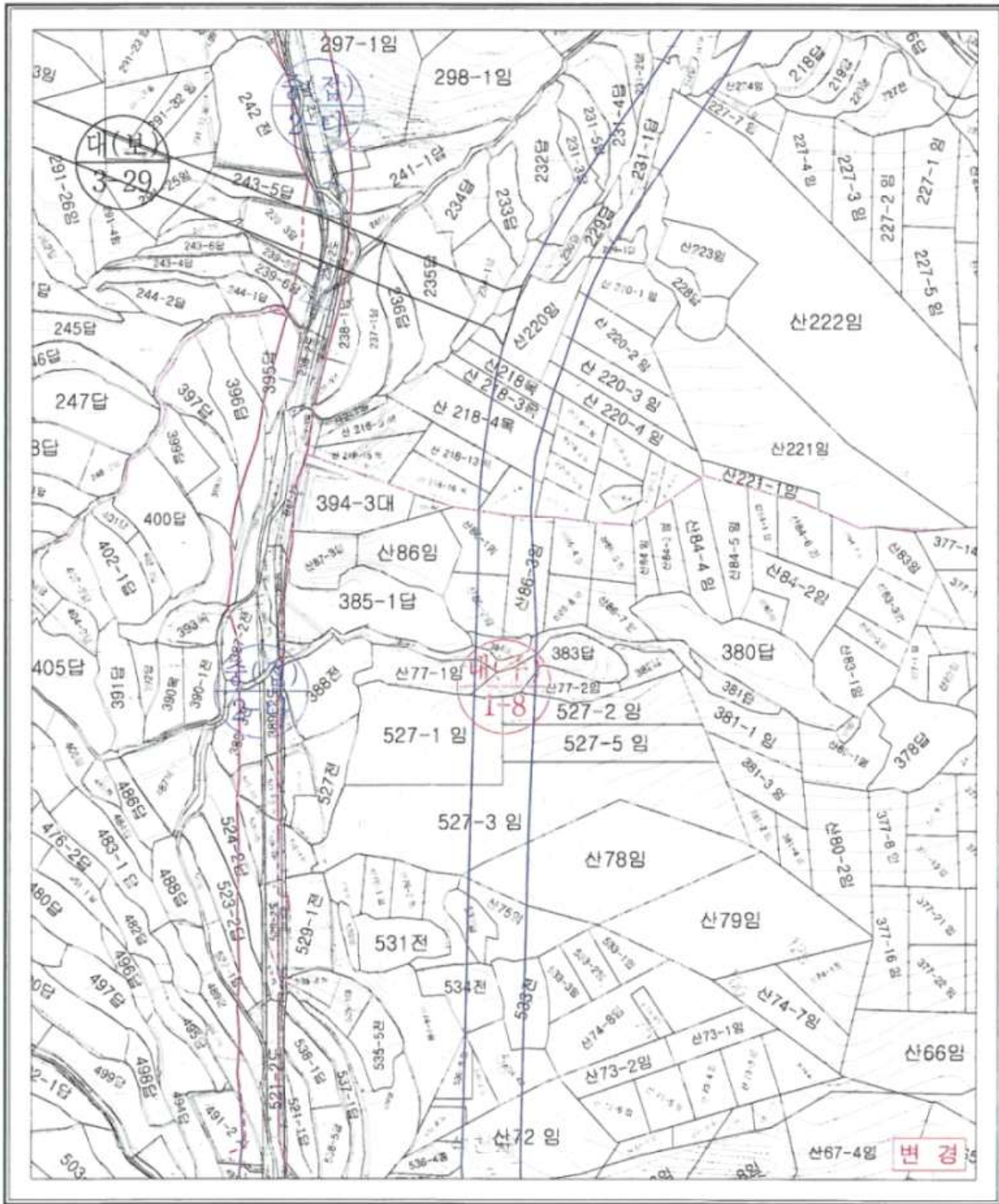

본 고시도는 변경(신설) 부분에 한하여 유효함. 변경이 없는 부분은 기정과 동일함

축척 1:1,200



□범례□

- 도로구역
- 교통시설
- 구역계
- 지적선

□색인도□

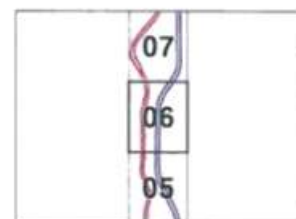

지형도면 고시도 (007)

도엽번호 : 007

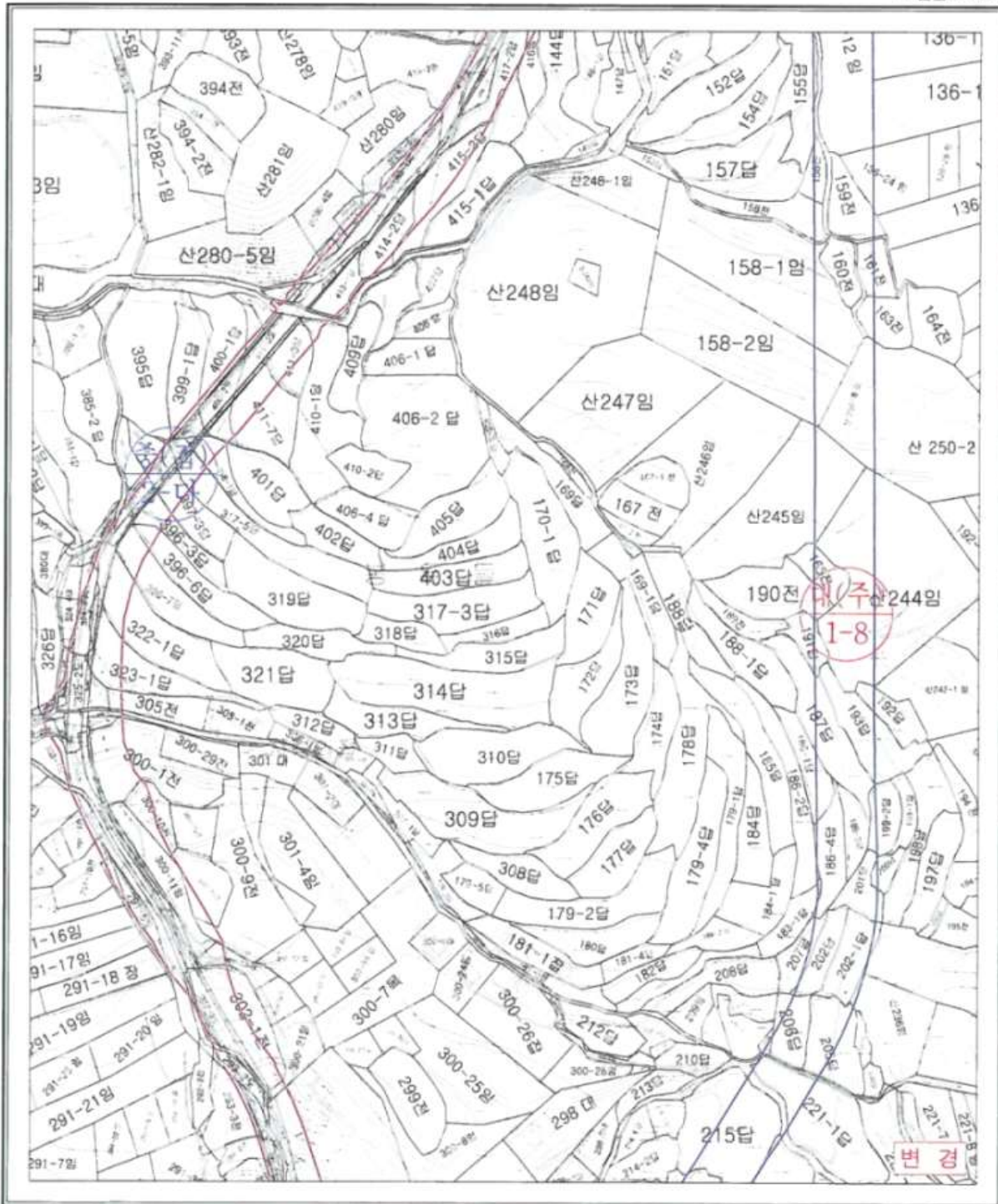

본 고시도는 변경(신설) 부분에 한하여 유효함. 변경이 없는 부분은 기정과 동일함

축척 1:1,200



□ 색 인 도 □

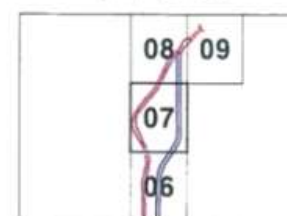

지형도면 고시도 (008)

도업번호 : 008

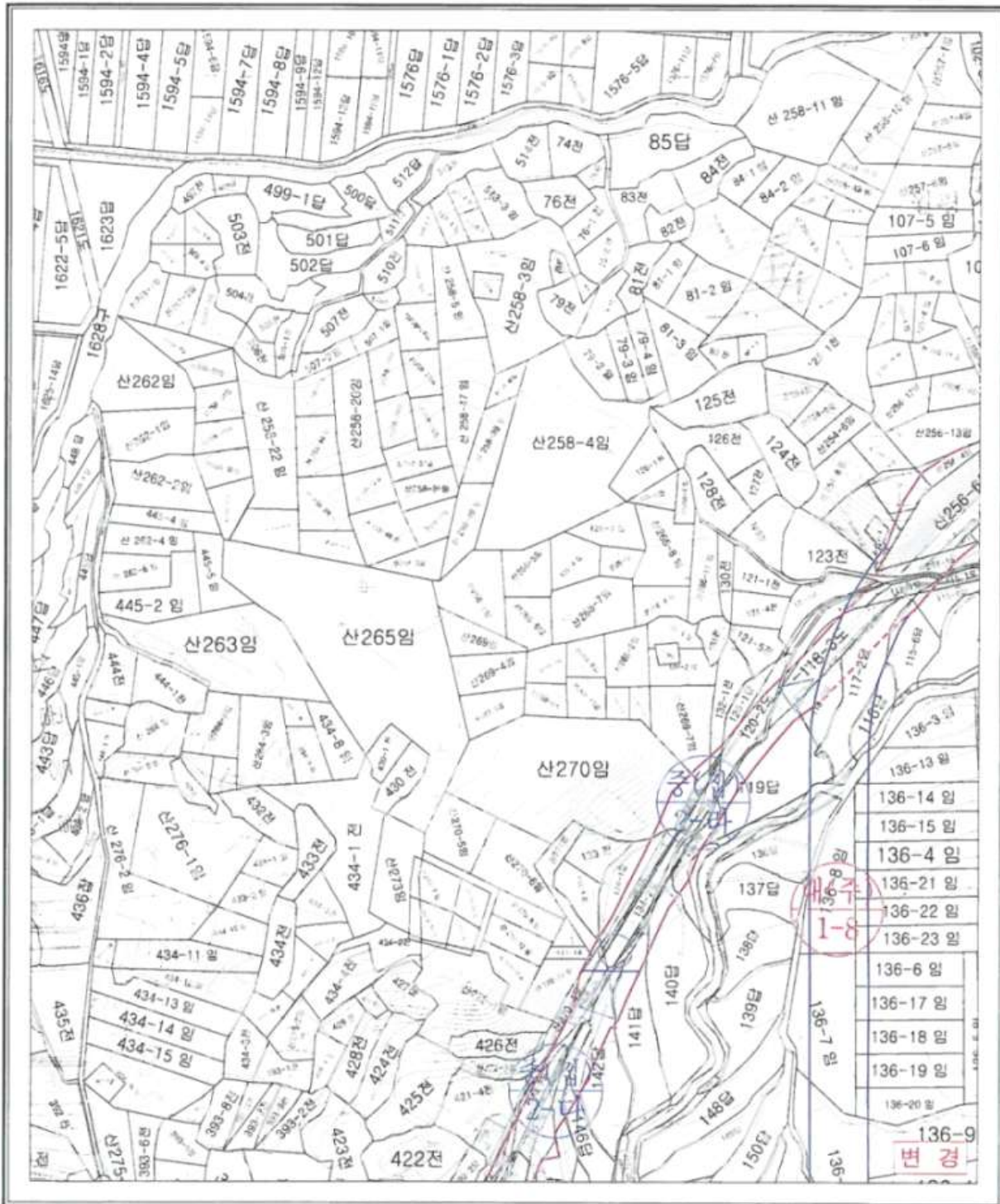

본 고시도는 변경(신설) 부분에 한하여 유효함. 변경이 없는 부분은 기점과 동일함

축척 1:1,200

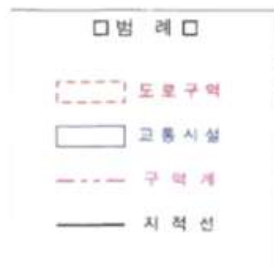

□ 색 인 도 □

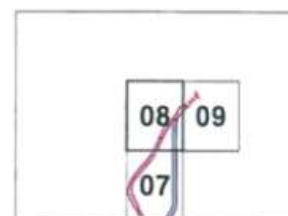

지형도면 고시도 (009)

도엽번호 : 009

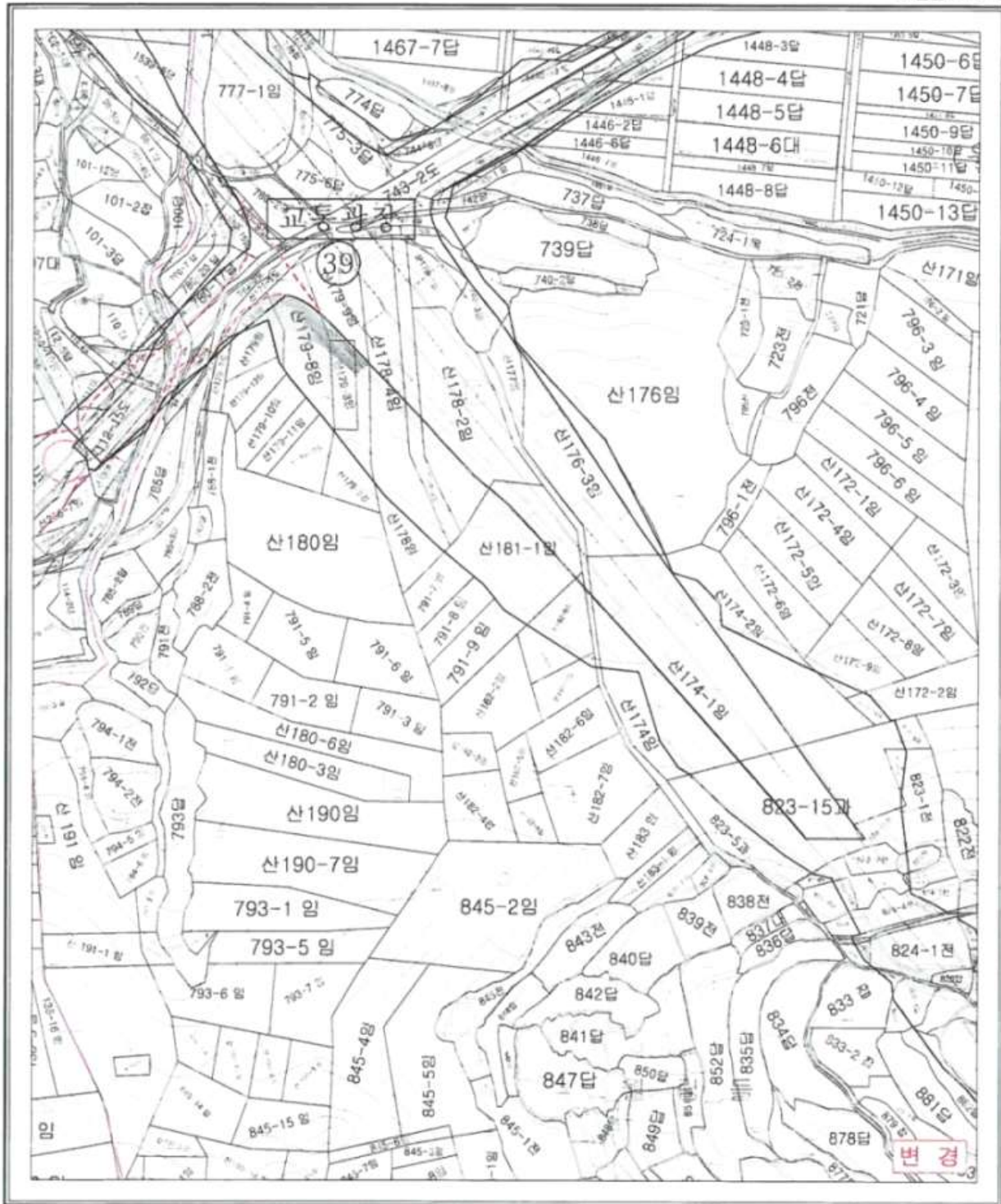

본 고시도는 변경(신설) 부분에 한하여 유효함. 변경이 없는 부분은 기정과 동일함

축척 1:1,200

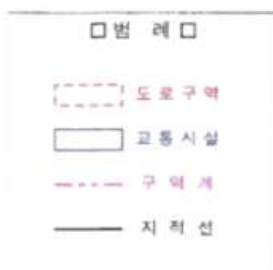

□ 색인도 □

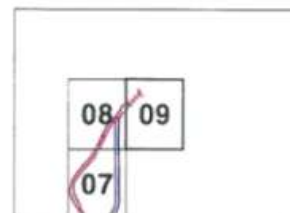

공유수면 점용·사용 실시계획 준공검사 고시

「공유수면 관리 및 매립에 관한 법률」 제18조 규정에 의거 공유수면 점용·사용 실시계획 준공검사를 확인하고 같은 법 제18조 제4항의 규정에 의거 고시 합니다.

점용·사용 (승인)번호 (허가(승인)일)	준공검사 신청자		점용·사용장소	허가면적 (㎡)	준공검사 확 인 증 교부일자	공사내용
	주 소	성 명				
2020-34 (2020.05.19.)	여수시 시청로1 (학동)	여수시장 (섬자원개발과)	여수시 화양면 용주리 595-7번지 지선 공유수면	294.8	2020. 9. 18	화양면 고내항 선착장 연장공사

2020. 9. 18.

여 수 시 장

여수시 고시 제2020 - 373호

공유수면 점용·사용 실시계획 준공검사 고시

「공유수면 관리 및 매립에 관한 법률」 제18조 규정에 의거 공유수면 점용·사용 실시계획 준공검사를 확인하고 같은 법 제18조 제4항의 규정에 의거 고시 합니다.

점용·사용 (승인)번호 (허가(승인)일)	준공검사 신청자		점용·사용장소	허가면적 (㎡)	준공검사 확 인 증 교부일자	공사내용
	주 소	성 명				
2020-56 (2020.06.08.)	여수시 시청로1 (학동)	여수시장 (섬자원개발과)	여수시 남면 화태리 507-41번지 지선 공유수면	958	2020. 9. 18.	남면 독정항 복합다기능 부잔교 시설공사

2020. 9. 18.

여 수 시 장

도로지정 공고

여수시 관문동 127-8번지 상의 건축신고와 관련하여 건축법 제2조제1항제11호, 같은 법 제45조제1항에 따라 아래와 같이 도로로 지정 · 공고합니다.

1. 도로 지정 공고 내역

도 로 위 치		도로길이 (m)	도로너비 (m)	도로면적 (㎡)	관련지번 및 이해 관계인 동의 여부	비고
관문동	127-7	67	6	429	도로대장 참조 (허가민원과 비치)	
	127-8	4	6	24		

2. 관련도서 : 생략(여수시청 허가민원과에 비치)

3. 기타사항

도로 지정과 관련된 의문사항에 대하여는 여수시청 허가민원과
(061-659-4111)로 문의하시기 바랍니다.

2020. 9. 18.

여 수 시 장

양식업 면허 처분사항 공고

「양식산업발전법」 제10조, 같은 법 시행령 제23조에 의거 다음과 같이 양식업 면허 처분사항을 공고합니다.

◆ 양식업 면허 처분 내역 ◆

면허 번호	양식업의 종류	시설 방법	면적 (ha)	양식장 위치	면허기간	수산자원 조성금 (천원)	양식업권자		비고
							주소	성명	
11799	해조류 양식	수하식	8.00	삼산 동도	2020.10.26. 2030.10.25.	-	여수시 삼산면 동도리	죽춘어촌계	10795 재개발

문의전화 : 061) 659-3931 여수시 어업생산과. 끝.

2020. 9. 18.

여 수 시 장

공 고

「여수시 치매안심센터 설치 및 운영에 관한 조례」를 일부 개정함에 있어 그 내용과 취지를 미리 알려 시민 여러분의 의견을 수렴하고자 「행정절차법」 제41조 및 「여수시 자치법규의 입법에 관한 조례」 제5조의 규정에 의거 다음과 같이 공고합니다.

2020. 9. 18.

여 수 시 장

「여수시 치매안심센터 설치 및 운영에 관한 조례」 개정(안) 입법예고

1. 개정이유

○ 치매환자 조기발견·관리 및 지원에 필요한 사항을 규정함으로써 환자 및 가족의 경제적 부담을 경감하고 효율적 치매관리에 만전을 기하기 위함

2. 주요내용

○ 조례 제명 변경

- (현행) 여수시 치매안심센터 설치 및 운영에 관한 조례
- (개정) 여수시 치매관리 및 지원에 관한 조례

○ 비용의 지원 신설 (안 제11조)

3. 개정 조례안 : 별첨

4. 입법예고기간 : 2020 9. 18. ~ 2020. 10. 8.(20일간)

5. 의견제출

이 조례 개정안에 대하여 의견이 있는 기관, 단체, 개인은 2020년 10월 8일까지 다음 사항을 기재한 의견서를 작성하여 여수시장(보건사업과장)에게 제출하여 주시기 바랍니다.

가. 의견제출 사항

- 입법예고 사항에 대한 항목별 의견(찬·반 여부 및 그 사유)
- 의견 제출자의 주소, 성명(단체의 경우에는 단체명과 그 대표자 성명), 전화번호
- 기타 참고사항 등
 - 주 소 : 우)59754 전라남도 여수시 신월로 794 (봉강동)
 - 받는사람 : 여수시보건소 보건사업과(치매안심센터)
 - 전 화 : 061-659-4675 / 팩 스 : 061-659-5841
 - 이 메 일 : miomao1123@korea.kr

나. 의견제출 방법 : 서면, 팩스(FAX), 직접방문, 이메일(e-mail)

입법예고에 대한 의견서

□ 조례(안)명 : 「여수시 치매안심센터 설치 및 운영에 관한 조례」 일부 개정(안)

○ 성명(단체명) :

○ 주 소 :

○ 전 화 번 호 :

조례(안) 항목별 내용	찬성여부		의견(사유)	기타 참고사항
	찬성	반대		

**「여수시 치매안심센터 설치 및 운영에 관한 조례」
일부 개정(안)**

여수시 치매안심센터 설치 및 운영에 관한 조례 일부를 다음과 같이 개정한다.
제명 “여수시 치매안심센터 설치 및 운영에 관한 조례”를 “여수시 치매관리 및
지원에 관한 조례”로 한다.

제11조(시행규칙)을 삭제하고 같은 조를 다음과 같이 신설한다.

제11조(비용의 지원) 시장은 시민의 치매 예방과 관리를 위하여 예산의 범
위에서 다음 각 호에 해당하는 비용의 전부 또는 일부를 지원할 수 있다.

1. 치매검진사업 대상자의 검진비용
2. 치매환자의 의료지원에 따른 비용
3. 치매환자 돌봄에 필요한 물품 구입 비용
4. 치매환자의 가출 및 실종예방 서비스 이용에 필요한 비용
- 5 그 밖에 치매관리와 관련하여 시장이 필요하다고 인정하는 비용

부 칙

이 조례는 공포한 날부터 시행한다.

신·구조문대비표

현 행	개 정 안
<p style="text-align: center;">여수시 치매안심센터 설치 및 운영에 관한 조례</p> <p>제11조(시행규칙) 이 조례의 시행에 필요한 사항은 규칙으로 정한다</p> <p><신 설></p>	<p style="text-align: center;">여수시 치매관리 및 지원에 관한 조례</p> <p><삭 제></p> <p>제11조(비용의 지원) 시장은 시민의 치매 예방과 관리를 위하여 예산 의 범위에서 다음 각 호에 해당하 는 비용의 전부 또는 일부를 지원 할 수 있다.</p> <ol style="list-style-type: none"> 1. 치매검진사업 대상자의 검진비용 2. 치매환자의 의료지원에 따른 비 용 3. 치매환자 돌봄에 필요한 물품 구 입 비용 4. 치매환자의 가출 및 실종예방 서 비스 이용에 필요한 비용 5. 그 밖에 치매관리와 관련하여 시 장이 필요하다고 인정하는 비용

공 고

「여수시 리·통·반 설치 및 운영 조례 시행규칙」일부를 개정함에 있어 그 내용과 취지를 미리 알려 시민 여러분의 의견을 듣고자 「행정절차법」제41조(행정상 입법예고) 및 「여수시 자치법규의 입법에 관한 조례」제5조(입법예고 기간 및 방법)에 따라 다음과 같이 공고합니다.

2020년 9월 18일

여 수 시 장

「여수시 리·통·반 설치 및 운영 조례 시행규칙」일부개정규칙안 입법예고

1. 개정취지

- 웅천택지개발지구 내 ‘웅천 VIGO CITY 오피스텔’ 신축에 따른 관할 구역(반) 변경 및 신설

2. 주요내용

- 여수시 리·통·반 설치 및 운영 조례 시행규칙 일부를 다음과 같이 개정한다.
 - [별표 2] 중 시전동 37통 7반을 변경하고, 37통 9반 다음에 10반~17반을 다음과 같이 신설한다.
 - ※ 7반 변경 및 8개 반 신설(세부 내용 ‘붙임2’ 개정규칙안 참고)

3. 개정규칙안 : (붙임2) 문서 참고

4. 입법예고기간 : 2020. 9. 18. ~ 10. 7.(20일간)

5. 의견제출

- 이 규칙 개정안에 대하여 의견이 있는 기관·단체나 개인은 2020년 10월 7일까지 다음사항을 기재한 의견서를 여수시장(참조 : 총무과장)에게 제출하여 주시기 바랍니다.

가. 의견제출 사항

- 예고사항에 대한 항목별 의견(찬·반 여부와 그 사유)
- 의견 제출자의 주소, 성명(단체의 경우 단체명과 대표자의 성명), 연락처
- 기타 의견

나. 의견제출 방법 : 직접방문, 우편, 팩스(번호 061-659-5807)

다. 기타 참고사항

- 우편주소 : 여수시 시청로 1(학동, 여수시청 총무과) (59675)
- 업무담당자 : 총무과 문경환(inuya80@korea.kr)
- 문의전화 : 061-659-3106

(붙임 1)

입법예고 사항에 대한 의견서

- ☐ 규칙명 : 「여수시 리·통·반 설치 및 운영 조례 시행규칙」일부개정규칙안
- ☐ 성명(단체명) :
- ☐ 주 소 :
- ☐ 전 화 번 호 :

규칙안 항목별 내용	찬성여부		의견(사유)	기타 참고사항
	찬성	반대		

(붙임 2)

여수시 리·통·반 설치 및 운영 조례 시행규칙 일부개정규칙안

여수시 리·통·반 설치 및 운영 조례 시행규칙 일부를 다음과 같이 개정한다.

별표 2 중 시전동 37통 7반을 변경하고, 37통 9반 다음에 10반~17반을 다음과 같이 신설한다.

동명	통명	반명	관 할 구 역
시전동	37	7	웅천동 1719-1~3, 1720-1~4, 1721-1~8, 1727-1~3
		10	웅천동 1719-4~5, VIGO CITY 오피스텔 1층 상가동 101호~110호, 3층 오피스텔 32개실
		11	웅천동 1719-4~5, VIGO CITY 오피스텔 2층 상가동 201호~213호, 4층 오피스텔 32개실
		12	웅천동 1719-4~5, VIGO CITY 오피스텔 5층 오피스텔 32개실
		13	웅천동 1719-4~5, VIGO CITY 오피스텔 6층 오피스텔 32개실
		14	웅천동 1719-4~5, VIGO CITY 오피스텔 7층 오피스텔 32개실
		15	웅천동 1719-4~5, VIGO CITY 오피스텔 8층 오피스텔 32개실
		16	웅천동 1719-4~5, VIGO CITY 오피스텔 9층 오피스텔 32개실
		17	웅천동 1719-4~5, VIGO CITY 오피스텔 10층 오피스텔 32개실

부 칙

이 규칙은 공포한 날부터 시행한다.

신 · 구조문대비표

현행				개정안			
〔별표1〕통반의 명칭 및 관할 구역				〔별표1〕통반의 명칭 및 관할 구역			
동	통명	반명	관할 구역	동	통명	반명	관할 구역
시전동	37	7	웅천동 1719-1~5, 1720-1~4, 1721-1~8, 1727-1~3	시전동	37	7	웅천동 1719-1~3, 1720-1~4, 1721-1~8, 1727-1~3
						10	웅천동 1719-4~5, VIGO CITY 오피스텔 1층 상가동 101호~110호, 3층 오피스텔 32개실
						11	웅천동 1719-4~5, VIGO CITY 오피스텔 2층 상가동 201호~213호, 4층 오피스텔 32개실
						12	웅천동 1719-4~5, VIGO CITY 오피스텔 5층 오피스텔 32개실
						13	웅천동 1719-4~5, VIGO CITY 오피스텔 6층 오피스텔 32개실
						14	웅천동 1719-4~5, VIGO CITY 오피스텔 7층 오피스텔 32개실
						15	웅천동 1719-4~5, VIGO CITY 오피스텔 8층 오피스텔 32개실
						16	웅천동 1719-4~5, VIGO CITY 오피스텔 9층 오피스텔 32개실
						17	웅천동 1719-4~5, VIGO CITY 오피스텔 10층 오피스텔 32개실
신설							