

<p>제2020-230호 2020년 12월 8일(화)</p>	<p>시  보 여수시</p>	<p>시 정 지 표 시민공감 감동시정 균형있는 상생경제 사람중심 나눔복지 품격있는 문화관광 살기좋은 정주환경</p>
---	---	---

■ 발행인 : 여수시장 ■ 발행소 : 공보담당관실 / 여수시 시청로 1(학동) ☎ 659-3028 FAX) 659-5803

고 시

- 여수시 고시 제2020-469호 노외 공영주차장(1급지) 지정 고시 3

공 고

- 여수시 공고 제2020-2980호 전문건설업 행정처분(영업정지)공고 5
- 여수시 공고 제2020-3034호 「부동산소유권 이전등기 등에 관한 특별조치법」 확인서 발급신청 사실 공고 7
- 여수시 공고 제2020-3035호 「부동산소유권이전등기법」 확인서 발급신청 사실 및 발급취지 통지 불가에 따른 공시송달 공고 14
- 여수시 공고 제2020-3038호 도로지정공고(소라면 대포리 748-2번지) 26

기 타

회 람								
--------	--	--	--	--	--	--	--	--

시보는 공문서로서의 효력을 갖습니다

노외 공영주차장(1급지) 지정 고시

돌산공원 공영주차장 효율적인 운영을 위해 돌산공원 노외 공영주차장을 1급지로 다음과 같이 지정 고시합니다.

- 다 음 -

1. 목 적

돌산공원 노외 공영주차장 유료화 운영하여 시민과 관광객의 주차편익제공 및 주차질서 확립하는 데 그 목적이 있음.

2. 관련근거

- 「주차장법」 제14조제2항(노외주차장의 주차요금 징수 등)
- 「여수시 주차장 설치 조례」 제6조(주차요금 등)

3. 노외 공영주차장(1급지) 지정대상 및 범위

시설명	주소	지정범위(주차면수)	비고
돌산공원 공영주차장	여수시 돌산읍 우두리 799-76번지 외	소형 249면(일반 199, 장애인 5, 경차 33, 교통약자 7, 여성전용 3, 전기차 충전 2)	관광지

※ 붙임 : 노외 공영주차장(1급지) 지정범위 참조

4. 문의처 : 여수시 공원과(061-659-4630)

2020. 12. 8.

여 수 시 장

노외 공영주차장(1급지) 지정 위치

□ 시설명 : 돌산공원 공영주차장

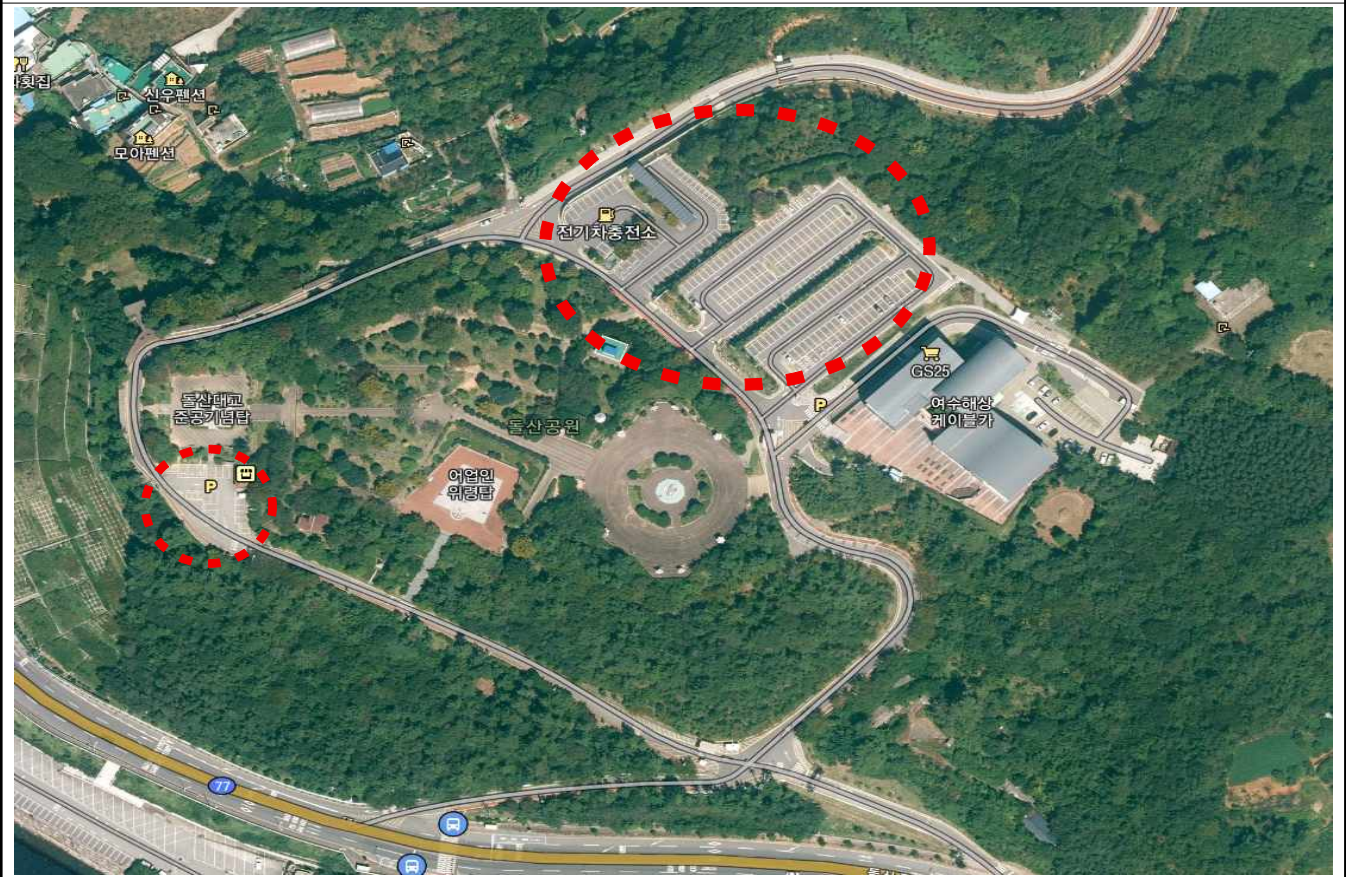

전문건설업 행정처분(영업정지)공고

「건설산업기본법」 제10조(건설업의 등록기준) 및 시행령 제13조(건설업의 등록기준)1항을 위반한 전문건설업체에 대하여 같은 법 제83조(건설업의 등록말소 등) 제3호 규정에 따라 행정처분하고 같은 법 제85조의3(등록말소 등의 공고) 및 같은 법 시행규칙 제36조의3(건설업 등록말소 등의 공고) 규정에 따라 다음과 같이 공고합니다.

2020년 12월 8일

여 수 시 장

1. 행정처분(영업정지) 대상 업체

상 호 (대표자)	해당업종 (등록번호)	처분내용	처분사유	처분근거	처분일
(주)대덕지티에스 이 * 권	기계설비공사업 (여수2017-10-08)	영업정지 5개월 기간:2020. 12. 8. ~ 2021. 4. 27.	건설업 등록기준 (자본금)미달	건설산업기본법 제10조 및 같은법 제83조제3호,	2020.12.8.

2. 공고 기간: 2020. 12. 8. ~ 2020. 12. 22.(15일간)

3. 공고 장소: 여수시 시보 및 홈페이지

4. 기 타(공지사항)

가. 본 행정처분 사항은 「건설산업기본법」 제85조의3(등록말소 등의 공고)에 의하여 건설산업종합정보망(www.kiscon.net)에 게시됨을 알려드립니다.

나. 자본금 미달에 따른 행정처분(영업정지)보완 자료(재무관리상태 진단보고서)를 처분종료일을 기준일로 한 재무관리상태 진단보고서를 여수시 도시계획과로 제출하여 주시기 바랍니다.

다. 미제출 시에는 「건설산업기본법」 제83조(건설업등록말소 등)제3의3에 의하여 등록말소 됨을 사전에 알려드리니 참고 하시기 바랍니다.

- 라. 본 행정처분에 이의가 있을 경우 「행정심판법」 제27조(심판청구기간)에 의거 처분이 있음을 알게 된 날부터 90일 이내, 이 처분이 있었던 날부터 180일 이내에 처분청 또는 직급 상급 기관에 행정심판을 청구할 수 있고 「행정소송법」 제20조(제소기간)에 의하여 행정처분이 있음을 안 날부터 90일 이내, 이 처분이 있는 날부터 1년 이내에 관할법원에 행정소송을 제기할 수 있음을 알려드립니다.
- 마. 처분에 대한 문의사항이 있으시면 여수시청 도시계획과(☎061-659-4005)로 연락하여 주시기 바랍니다. 끝.

공 고 문

여수시 공고 제2020-3034호

확인서 발급 신청인	성명(법인명) 별 첨	생년월일(등록번호) 별 첨
	부동산의 표시 별 첨	
	취득사유 별 첨	
	공고기간 별 첨	
대장상 소유자	성명(법인명) 별 첨	생년월일(등록번호) 별 첨
등기 명의인	성명(법인명) 별 첨	생년월일(등록번호) 별 첨

위 부동산에 대하여 「부동산소유권 이전등기 등에 관한 특별조치법」 제11조제1항에 따른 확인서 발급신청이 있어 같은 법 제11조제6항제3호 및 같은 법 시행령 제14조에 따라 위와 같은 사항을 공고하니 이해관계인은 공고기간 내에 이의신청을 하시기 바랍니다.

2020년 12월 8일

여 수 시 장

유 의 사 항

1. 이의신청이 없을 경우에는 신청인의 신청내용에 따라 확인서를 발급하게 됩니다.
2. 이의신청은 문서로 제출하여야 합니다.

210mm×297mm[백상지 80g/㎡]

연번	확인서 발급 신청인								대장상 소유자		등기명의인		비고
	성명	생년월일	부동산의 표시				취사 득유	공고기간 (2개월)	성명	생년월일	성명	생년월일	
			소재지	지번	지목	면적 (㎡)							
계	31건			36필지									
1	박용주	1952. 11. 11.	돌산읍 군내리	81-8	임야	700	증여	2020. 12. 8. ~ 2021. 2. 8.	황금선	1923. 5. 17.	황금선	1923. 5. 17.	
2	마영숙	1972. 9. 2.	돌산읍 군내리	470	대	160 중 (1/2)	매매	2020. 12. 8. ~ 2021. 2. 8.	김삼수	1919. 2. 13.	김삼수	-	
3	정충향	1948. 8. 13.	돌산읍 신북리	1062	잡종지	36	상속	2020. 12. 8. ~ 2021. 2. 8.	송원웅조	-	-	-	
4	박용주	1952. 11. 11.	돌산읍 신북리	1471	전	1,854	증여	2020. 12. 8. ~ 2021. 2. 8.	황금선	1923. 5. 17.	황금선	1923. 5. 17.	
5	박수호	1970. 5. 9.	돌산읍 신북리	1480	묘지	559	매매	2020. 12. 8. ~ 2021. 2. 8.	김택호	-	-	-	
6	강경선	1970. 11. 8.	돌산읍 신북리	산537	임야	3,175	상속	2020. 12. 8. ~ 2021. 2. 8.	강덕순	-	강덕순	-	

연번	확인서 발급 신청인								대장상 소유자		등기명의인		비고
	성명	생년월일	부동산의 표시				취사 득유	공고기간 (2개월)	성명	생년월일	성명	생년월일	
			소재지	지번	지목	면적 (㎡)							
7	이영오	1970. 4. 20.	돌산읍 울림리	346-9	임야	850	증여	2020. 12. 8. ~ 2021. 2. 8.	이순길	1928. 8. 5.	이순길	-	
8	이정연	1955. 10. 16.	돌산읍 금봉리	967-12	전	734 중 (1102/1282)	매매	2020. 12. 8. ~ 2021. 2. 8.	박학동	1921. 6. 29.	박학동	-	
9	이정연	1955. 10. 16.	돌산읍 금봉리	967-16	전	1,203 중 (714/1164)	매매	2020. 12. 8. ~ 2021. 2. 8.	노학순	-	노학순	-	
10	김태형	1976. 7. 16.	돌산읍 금봉리	산492	임야	1,983	매매	2020. 12. 8. ~ 2021. 2. 8.	옥득협	-	-	-	
11	곽정용	1925. 3. 2.	돌산읍 둔전리	817	전	664	매매	2020. 12. 8. ~ 2021. 2. 8.	목본래원	-	목본래원	-	
12	이병만	1967. 11. 27.	율촌면 반월리	54-1	전	1,614	매매	2020. 12. 8. ~ 2021. 2. 8.	이춘선	-	-	-	
13	이병만	1967. 11. 27.	율촌면 반월리	234	전	291	매매	2020. 12. 8. ~ 2021. 2. 8.	이승호	1895. 1. 8.	이승호	-	

연번	확인서 발급 신청인								대장상 소유자		등기명의인		비고
	성명	생년월일	부동산의 표시				취사 득유	공고기간 (2개월)	성명	생년월일	성명	생년월일	
			소재지	지번	지목	면적 (㎡)							
14	윤희용	1966. 12. 20.	소라면 죽림리	181	답	60	상속	2020. 12. 8. ~ 2021. 2. 8.	윤선우	-	-	-	
			소라면 죽림리	182-1	도로	30	상속		윤선우	-	윤선우	1887. 10. 28.	
			소라면 죽림리	182-2	도로	36	상속		윤선우	-	윤선우	1887. 10. 28.	
15	윤희용	1966. 12. 20.	소라면 죽림리	180-10	도로	40	상속	2020. 12. 8. ~ 2021. 2. 8.	윤인영	-	윤인영	-	
			소라면 죽림리	213-1	도로	284 중 (1/5)	상속		윤인영	-	윤인영	-	
			소라면 죽림리	213-10	도로	93 중 (1/5)	상속		윤인영	-	윤인영	-	

연번	확인서 발급 신청인								대장상 소유자		등기명의인		비고
	성명	생년월일	부동산의 표시				취사 득유	공고기간 (2개월)	성명	생년월일	성명	생년월일	
			소재지	지번	지목	면적 (㎡)							
16	박상관	1978. 11. 14.	화양면 나진리	295-1	임야	1,162	상속	2020. 12. 8. ~ 2021. 2. 8.	박순실	-	-	-	
17	전형민	1940. 2. 7.	화양면 이목리	38	전	635	상속	2020. 12. 8. ~ 2021. 2. 8.	김포레	1900. 8. 5.	김포레	-	
18	신종연	1970. 7. 5.	화양면 이목리	80-1	답	739	증여	2020. 12. 8. ~ 2021. 2. 8.	신호순	-	신호순	-	
19	전형민	1940. 2. 7.	화양면 이목리	107-1	전	159	상속	2020. 12. 8. ~ 2021. 2. 8.	김득용	-	김득용	-	
20	이온기	1960. 8. 5.	화양면 이목리	183	답	284	상속	2020. 12. 8. ~ 2021. 2. 8.	이종협	1923. 2. 18.	이종협	-	
21	이온기	1960. 8. 5.	화양면 이목리	329	답	298	상속	2020. 12. 8. ~ 2021. 2. 8.	이종협	1923. 2. 18.	이종협	-	

연번	확인서 발급 신청인								대장상 소유자		등기명의인		비고
	성명	생년월일	부동산의 표시				취사 득유	공고기간 (2개월)	성명	생년월일	성명	생년월일	
			소재지	지번	지목	면적 (㎡)							
22	이온기	1960. 8. 5.	화양면 이목리	1022	답	53	상속	2020. 12. 8. ~ 2021. 2. 8.	이중협	1923. 2. 18.	이중협	-	
23	박정선	1951. 3. 3	화양면 이목리	산571	임야	4,183	상속	2020. 12. 8. ~ 2021. 2. 8.	박중렬	-	-	-	
24	김용두	1934. 12. 3.	화양면 안포리	712	묘지	397	상속	2020. 12. 8. ~ 2021. 2. 8.	김홍일	-	-	-	
25	박재순	1952. 3. 1.	화양면 안포리	1554-3	대	252	상속	2020. 12. 8. ~ 2021. 2. 8.	박창균	1896. 4. 2.	박창균	-	
26	김현주	1962. 10. 11	화양면 안포리	1613	전	126	매매	2020. 12. 8. ~ 2021. 2. 8.	박채규	1901. 12. 26.	박채규	-	
27	김현주	1962. 10. 11	화양면 안포리	1623-4	대	466	매매	2020. 12. 8. ~ 2021. 2. 8.	김필규	-	김필규	-	

연번	확인서 발급 신청인								대장상 소유자		등기명의인		비고
	성명	생년월일	부동산의 표시				취사 득유	공고기간 (2개월)	성명	생년월일	성명	생년월일	
			소재지	지번	지목	면적 (㎡)							
28	김상길	1943. 1. 15.	화양면 안포리	산636	임야	1,289 중 1/2	상속	2020. 12. 8. ~ 2021. 2. 8.	김금협	-	김금협	-	
29	김봉철	1965. 4. 1.	화양면 안포리	산717	임야	694	매매	2020. 12. 8. ~ 2021. 2. 8.	김모실	-	-	-	
30	김상철	1952. 5. 18.	화양면 안포리	산738	임야	1,091	매매	2020. 12. 8. ~ 2021. 2. 8.	김재우	-	-	-	
31	박현동	1944. 11. 11.	남면 화태리	292	전	20.1	상속	2020. 12. 8. ~ 2021. 2. 8.	박계홍	-	박계홍	-	
		1944. 11. 11.	남면 화태리	293	대	105.9	상속	2020. 12. 8. ~ 2021. 2. 8.	박계홍	-	박계홍	-	

공 시 송 달 공 고

「부동산소유권 이전등기 등에 관한 특별조치법」 제11조 제6항 제1호 및 같은 법 시행령 제12조 규정에 따라 등기명의인 또는 그 상속인, 대장에 소유자로 기재되어 있는 자나 그 상속인 또는 대장상 전매자나 그 상속인에게 확인서 발급신청 사실 및 발급취지의 통지를 하였으나, 주소불명으로 통지불가하여 「행정절차법」 제14조 제4항 규정에 따라 다음과 같이 공시송달 공고합니다.

2020. 12. 8.

여 수 시 장

1. 공고내용 : 확인서 발급신청 사실 및 발급취지 통지 (붙임 참조)
2. 공고대상 : 15명 (붙임 참조)
3. 공고기간 : 2020. 12. 8. ~ 12. 22.(15일간)
4. 공고방법 : 시 홈페이지 및 게시판
5. 기타사항 : 기타 문의사항은 여수시청 민원지적과 부동산특별조치법T/F팀 (T. 061-659-5641~5642)으로 문의하여 주시기 바랍니다.

- 붙 임
1. 공시송달 목록 1부.
 2. 확인서 발급신청 사실 및 발급취지 통지서 각 1부.
 3. 이의신청서 1부. 끝.

공시송달 목록

연번	공시송달 대상		해당 부동산	증지내용	공고기간	공시송달 사유	비고
	이름	생년월일					
1	김삼수	-	여주시 돌산읍 군내리 470번지	확인서 발급신청 사실 및 발급취지 통지		주소불명 (주민등록 확인불가)	
2	김복순	-	여주시 돌산읍 신북리 1062번지	*	*	주소불명 (주민등록 확인불가)	
3	김용봉	1960. **. *	여주시 돌산읍 신북리 1062번지	*	*	주소불명 (거주불명자)	
4	김경선	1969. **. *	여주시 돌산읍 신북리 1480번지	*	*	주소불명 (거주불명자)	
5	김미현	1959. *. *	여주시 돌산읍 신북리 1480번지	*	*	주소불명 (이민출국자)	
6	김용규	1985. *. *	여주시 돌산읍 신북리 1480번지	*	*	주소불명 (거주불명자)	
7	유수철	1957. **. *	여주시 돌산읍 금봉리 산492번지	*	*	주소불명 (거주불명자)	
8	박애자	1945. *. **	여주시 돌산읍 둔전리 817번지	*	*	주소불명 (주민등록 확인불가)	
9	이귀덕	1924. **. *	여주시 읍촌면 반월리 54-1번지	*	*	주소불명 (이민출국자)	
10	박점엽	1943. *. **	여주시 화양면 나진리 295-1번지	*	*	주소불명 (주민등록 확인불가)	
11	김영심	1937. *. **	여주시 화양면 이목리 산571번지	*	*	주소불명 (주민등록 확인불가)	
12	신승환	1959. **. **	여주시 화양면 안포리 산636번지	*	*	주소불명 (실종신고)	
13	김덕수	1918. *. **	여주시 화양면 안포리 산717번지	*	*	주소불명 (주민등록 확인불가)	
14	김병수	1925. **. **	여주시 화양면 안포리 산717번지	*	*	주소불명 (주민등록 확인불가)	
15	김재우	1897. **. *	여주시 화양면 안포리 산738번지	*	*	주소불명 (주민등록 확인불가)	

확인서 발급신청 사실 및 발급취지 통지서(미등기부동산)

토지(임야) · 건축물대장상 소유자 (또는 그 상속인)	성명(법인명) 송 원 응 조		
	주소		
토지(임야) · 건축물대장상 전매자 (또는 그 상속인)	성명(법인명) 정 정 문		
	주소		
부동산	소재지 여주시 돌산읍 신복리 1062번지	지목 잡종지	면적(㎡) 36㎡
확인서 발급신청 내용	성명(법인명) 정 충 향	생년월일(등록번호) 1948. *. **.	
	주소 여주시 돌산읍 신기안길 ***-	취득연월일 1973년 1월 28일	
	취득사유 상속	공고기간 2020. 12. 8. ~ 2021. 2. 8.(2개월)	

위 부동산에 대하여 위와 같이 확인서 발급신청이 있어 「부동산소유권 이전등기 등에 관한 특별조치법 시행령」 제12조제3항에 따라 귀하(대장상 소유자로 기재된 자나 그 상속인 또는 대장상 전매자나 그 상속인)에게 통지합니다. 이에 관한 이의가 있을 경우 공고기간 만료 이전에 같은 법 제12조제1항 및 같은 법 시행령 제15조에 따라 이의신청을 하시기 바랍니다. 이의신청이 없을 경우에는 신청인의 신청내용에 따라 확인서를 발급하게 됩니다.

2020년 12월 8일

여 수 시 장



확인서 발급신청 사실 및 발급취지 통지서(미등기부동산)

토지(임야) · 건축물대장상 소유자 (또는 그 상속인)	성명(법인명) 김 택 호		
	주소 여수시 돌산읍 죽포리		
토지(임야) · 건축물대장상 전매자 (또는 그 상속인)	성명(법인명) 박 귀 수		
	주소		
부동산	소재지	지목	면적(㎡)
	여수시 돌산읍 신복리 1480번지	묘지	559㎡
확인서 발급신청 내용	성명(법인명) 박 수 호		생년월일(등록번호) 1970. *. *
	주소 여수시 돌산읍 삼박금길 **		취득연월일 1992년 10월 18일
	취득사유 매매		공고기간 2020. 12. 8. ~ 2021. 2. 8.(2개월)

위 부동산에 대하여 위와 같이 확인서 발급신청이 있어 「부동산소유권 이전등기 등에 관한 특별조치법 시행령」 제12조제3항에 따라 귀하(대장상 소유자로 기재된 자나 그 상속인 또는 대장상 전매자나 그 상속인)에게 통지합니다. 이에 관한 이의가 있을 경우 공고기간 만료 이전에 같은 법 제12조제1항 및 같은 법 시행령 제15조에 따라 이의신청을 하시기 바랍니다. 이의신청이 없을 경우에는 신청인의 신청내용에 따라 확인서를 발급하게 됩니다.

2020년 12월 8일

여 수 시



확인서 발급신청 사실 및 발급취지 통지서(미등기부동산)

토지(임야) · 건축물대장상 소유자 (또는 그 상속인)	성명(법인명) 옥 득 협		
	주소 여주시 돌산읍 금봉리 551번지		
토지(임야) · 건축물대장상 전매자 (또는 그 상속인)	성명(법인명) 김 정 동		
	주소		
부동산	소재지	지목	면적(㎡)
	여주시 돌산읍 금봉리 산492번지	임야	1,983㎡
확인서 발급신청 내용	성명(법인명) 김 태 형		생년월일(등록번호) 1976. *. **.
	주소 여주시 충무로 87, ***호 (충무동, 충무맨션)		취득연월일 1991년 7월 25일
	취득사유 매매		공고기간 2020. 12. 8. ~ 2021. 2. 8.(2개월)

위 부동산에 대하여 위와 같이 확인서 발급신청이 있어 「부동산소유권 이전등기 등에 관한 특별조치법 시행령」 제12조제3항에 따라 귀하(대장상 소유자로 기재된 자나 그 상속인 또는 대장상 전매자나 그 상속인)에게 통지합니다. 이에 관한 이의가 있을 경우 공고기간 만료 이전에 같은 법 제12조제1항 및 같은 법 시행령 제15조에 따라 이의신청을 하시기 바랍니다. 이의신청이 없을 경우에는 신청인의 신청내용에 따라 확인서를 발급하게 됩니다.

2020년 12월 8일

여 수 시 장



확인서 발급신청 사실 및 발급취지 통지서(등기부동산)

등기명의인 (또는 그 상속인)	성명(법인명) 목 본 래 원		
	주소 여천군 돌산읍 둔전리 249번지		
부동산	소재지 여수시 돌산읍 둔전리 817번지	지목 전	면적 664㎡
확인서 발급신청 내용	성명(법인명) 곽 정 용	생년월일(등록번호) 1925. *. *	
	주소 여수시 돌산읍 둔전길 ***-**	취득연월일 1940년 3월 5일	
	취득사유 매매	공고기간 2020. 12. 8. ~ 2021. 2. 8.(2개월)	

위 부동산에 대하여 위와 같이 확인서 발급신청이 있어 「부동산소유권 이전등기 등에 관한 특별조치법」 제11조제6항제1호 및 같은 법 시행령 제12조제1항에 따라 귀하(등기명의인 또는 그 상속인)에게 통지합니다. 이에 관한 이의가 있을 경우 공고기간 만료 이전에 「부동산소유권 이전등기 등에 관한 특별조치법」 제12조제1항 및 같은 법 시행령 제15조에 따라 이의신청을 하시기 바랍니다. 이의신청이 없을 경우에는 신청인의 신청내용에 따라 확인서를 발급하게 됩니다.

2020년 12월 8일

여 수 시 장



확인서 발급신청 사실 및 발급취지 통지서(미등기부동산)

토지(임야)· 건축물대장상 소유자 (또는 그 상속인)	성명(법인명) 이 춘 선		
	주소		
토지(임야)· 건축물대장상 전매자 (또는 그 상속인)	성명(법인명) 이 재 수		
	주소		
부동산	소재지 여주시 울촌면 반월리 54-1번지	지목 전	면적(㎡) 1,614㎡
확인서 발급신청 내용	성명(법인명) 이 병 만	생년월일(등록번호) 1967. **. **.	
	주소 여주시 웅천로 261, ***동 ***호 (웅천동, 여수웅천부영2차)	취득연월일 1981년 4월 1일	
	취득사유 매매	공고기간 2020. 12. 8. ~ 2021. 2. 8.(2개월)	

위 부동산에 대하여 위와 같이 확인서 발급신청이 있어 「부동산소유권 이전등기 등에 관한 특별조치법 시행령」 제12조제3항에 따라 귀하(대장상 소유자로 기재된 자나 그 상속인 또는 대장상 전매자나 그 상속인)에게 통지합니다. 이에 관한 이의가 있을 경우 공고기간 만료 이전에 같은 법 제12조제1항 및 같은 법 시행령 제15조에 따라 이의신청을 하시기 바랍니다. 이의신청이 없을 경우에는 신청인의 신청내용에 따라 확인서를 발급하게 됩니다.

2020년 12월 8일

여 수 시 장



확인서 발급신청 사실 및 발급취지 통지서(미등기부동산)

토지(임야) · 건축물대장상 소유자 (또는 그 상속인)	성명(법인명) 박 순 실		
	주소		
토지(임야) · 건축물대장상 전매자 (또는 그 상속인)	성명(법인명)		
	주소		
부동산	소재지 여주시 화양면 나진리 295-1번지	지목 임야	면적(㎡) 1,162㎡
확인서 발급신청 내용	성명(법인명) 박 상 관		생년월일(등록번호) 1978. **. **.
	주소 여주시 화양면 안정하동길 *-*		취득연월일 1966년 5월 5일
	취득사유 상속		공고기간 2020. 12. 8. ~ 2021. 2. 8.(2개월)

위 부동산에 대하여 위와 같이 확인서 발급신청이 있어 「부동산소유권 이전등기 등에 관한 특별조치법 시행령」 제12조제3항에 따라 귀하(대장상 소유자로 기재된 자나 그 상속인 또는 대장상 전매자나 그 상속인)에게 통지합니다. 이에 관한 이의가 있을 경우 공고기간 만료 이전에 같은 법 제12조제1항 및 같은 법 시행령 제15조에 따라 이의신청을 하시기 바랍니다. 이의신청이 없을 경우에는 신청인의 신청내용에 따라 확인서를 발급하게 됩니다.

2020년 12월 8일

여 수 시 장



확인서 발급신청 사실 및 발급취지 통지서(미등기부동산)

토지(임야) · 건축물대장상 소유자 (또는 그 상속인)	성명(법인명) 박 중 렬		
	주소		
토지(임야) · 건축물대장상 전매자 (또는 그 상속인)	성명(법인명)		
	주소		
부동산	소재지	지목	면적(㎡)
	여주시 화양면 이목리 산571번지	임야	4,183㎡
확인서 발급신청 내용	성명(법인명) 박 정 선		생년월일(등록번호) 1951. *. *
	주소 여주시 충무로 21, *층 (교동)		취득연월일 1984년 1월 9일
	취득사유 상속		공고기간 2020. 12. 8. ~ 2021. 2. 8.(2개월)

위 부동산에 대하여 위와 같이 확인서 발급신청이 있어 「부동산소유권 이전등기 등에 관한 특별조치법 시행령」 제12조제3항에 따라 귀하(대장상 소유자로 기재된 자나 그 상속인 또는 대장상 전매자나 그 상속인)에게 통지합니다. 이에 관한 이의가 있을 경우 공고기간 만료 이전에 같은 법 제12조제1항 및 같은 법 시행령 제15조에 따라 이의신청을 하시기 바랍니다. 이의신청이 없을 경우에는 신청인의 신청내용에 따라 확인서를 발급하게 됩니다.

2020년 12월 8일

여 수 시 장



확인서 발급신청 사실 및 발급취지 통지서(등기부동산)

등기명의인 (또는 그 상속인)	성명(법인명) 김 금 협		
	주소 여천군 화양면 백야리 92번지		
부동산	소재지 여천시 화양면 안포리 산636번지	지목 임야	면적 1,289㎡ (지분 1/2)
확인서 발급신청 내용	성명(법인명) 김 상 길	생년월일(등록번호) 1943. *. **.	
	주소 여천시 화양면 화동길 ***	취득연월일 1970년 10월 30일	
	취득사유 상속	공고기간 2020. 12. 8. ~ 2021. 2. 8.(2개월)	

위 부동산에 대하여 위와 같이 확인서 발급신청이 있어 「부동산소유권 이전등기 등에 관한 특별조치법」 제11조제6항제1호 및 같은 법 시행령 제12조제1항에 따라 귀하(등기명의인 또는 그 상속인)에게 통지합니다. 이에 관한 이의가 있을 경우 공고기간 만료 이전에 「부동산소유권 이전등기 등에 관한 특별조치법」 제12조제1항 및 같은 법 시행령 제15조에 따라 이의신청을 하시기 바랍니다. 이의신청이 없을 경우에는 신청인의 신청내용에 따라 확인서를 발급하게 됩니다.

2020년 12월 8일

여 수 시



확인서 발급신청 사실 및 발급취지 통지서(미등기부동산)

토지(임야) · 건축물대장상 소유자 (또는 그 상속인)	성명(법인명) 김 모 실		
	주소		
토지(임야) · 건축물대장상 전매자 (또는 그 상속인)	성명(법인명) 김 종 곤		
	주소		
부동산	소재지	지목	면적(㎡)
	여주시 화양면 안포리 산717번지	임야	694㎡
확인서 발급신청 내용	성명(법인명) 김 봉 철	생년월일(등록번호) 1965. *. *	
	주소 여주시 선원4길 67, ***동 ***호 (선원동, 우미이노스빌)	취득연월일 1980년 7월 5일	
	취득사유 매매	공고기간 2020. 12. 8. ~ 2021. 2. 8.(2개월)	

위 부동산에 대하여 위와 같이 확인서 발급신청이 있어 「부동산소유권 이전등기 등에 관한 특별조치법 시행령」 제12조제3항에 따라 귀하(대장상 소유자로 기재된 자나 그 상속인 또는 대장상 전매자나 그 상속인)에게 통지합니다. 이에 관한 이의가 있을 경우 공고기간 만료 이전에 같은 법 제12조제1항 및 같은 법 시행령 제15조에 따라 이의신청을 하시기 바랍니다. 이의신청이 없을 경우에는 신청인의 신청내용에 따라 확인서를 발급하게 됩니다.

2020년 12월 8일

여 수 시



확인서 발급신청 사실 및 발급취지 통지서(미등기부동산)

토지(임야) · 건축물대장상 소유자 (또는 그 상속인)	성명(법인명) 김 재 우		
	주소		
토지(임야) · 건축물대장상 전매자 (또는 그 상속인)	성명(법인명)		
	주소		
부동산	소재지 여주시 화양면 안포리 산738번지	지목 임야	면적(㎡) 1,091㎡
확인서 발급신청 내용	성명(법인명) 김 상 철		생년월일(등록번호) 1952. *. **.
	주소 여주시 봉산남2길 ** (봉산동)		취득연월일 1975년 11월 30일
	취득사유 매매		공고기간 2020. 12. 8. ~ 2021. 2. 8.(2개월)

위 부동산에 대하여 위와 같이 확인서 발급신청이 있어 「부동산소유권 이전등기 등에 관한 특별조치법 시행령」 제12조제3항에 따라 귀하(대장상 소유자로 기재된 자나 그 상속인 또는 대장상 전매자나 그 상속인)에게 통지합니다. 이에 관한 이의가 있을 경우 공고기간 만료 이전에 같은 법 제12조제1항 및 같은 법 시행령 제15조에 따라 이의신청을 하시기 바랍니다. 이의신청이 없을 경우에는 신청인의 신청내용에 따라 확인서를 발급하게 됩니다.

2020년 12월 8일

여 수 시 장



도로지정 공고

여수시 소라면 대포리 748-2번지 건축신고와 관련하여 건축법 제2조제1항 제11호, 같은 법 제45조제1항에 따라 아래와 같이 도로로 지정·공고합니다.

1. 도로 지정 공고 내역

도 로 위 치	도로길이 (m)	도로너비 (m)	도로면적 (㎡)	관련지번 및 이해 관계인 동의 여부	비고
소라면 대포리 748-2	24	4	5	도로대장 참조 (허가민원과 비치)	

2. 관련도서 : 생략(여수시청 허가민원과에 비치)

3. 기타사항

도로 지정과 관련된 의문사항에 대하여는 여수시청 허가민원과
(061-659-4112)로 문의하시기 바랍니다.

2020. 12. 8.

여 수 시 장