

제2021-25호 2021년 2월 5일(금)	시  보 여수시	시 정 지 표 시민공감 감동시정 균형있는 상생경제 사람중심 나눔복지 품격있는 문화관광 살기좋은 청주환경
-----------------------------	--	---

■ 발행인 : 여수시장 ■ 발행소 : 공보담당관실 / 여수시 시청로 1(학동) ☎ 659-3028 FAX) 659-5803

고 시

○ 여수시 고시	제2021-63호	해양공원 일원 사업자 전용 주차구획 주차요금 변경 고시	3
○ 여수시 고시	제2021-64호	주택건설 사업계획 승인 고시(소라면 덕양리 단지형연립주택 1단지)	5
○ 여수시 고시	제2021-65호	주택건설 사업계획 승인 고시(소라면 덕양리 단지형연립주택 2단지)	9
○ 여수시 고시	제2021-66호	주택건설 사업계획 승인 고시(소라면 덕양리 단지형연립주택 3단지)	13
○ 여수시 고시	제2021-68호	도로명주소 부여·폐지 고시	17
○ 여수시 고시	제2021-69호	공유수면 점용·사용 실시계획 승인(신고) 고시	19

공 고

○ 여수시 공고	제2021-416호	2021년 숲가꾸기사업 시행 공고	20
○ 여수시 공고	제2021-424호	여수개항100주년 기념사업 100인 시민추진위원회 위원 모집 공고	21
○ 여수시 공고	제2021-434호	도로지정공고(소라면 덕양리 1330번지)	24

기 타

회 람								
--------	--	--	--	--	--	--	--	--

시보는 공문서로서의 효력을 갖습니다

해양공원 일원 사업자 전용 주차구획 주차요금 변경 고시

해양공원 일원의 사업자 전용 주차구획은 당초 구)낭만포차가 위치하여 「여수시 주차장 조례」 제6조에 따라 50% 할증된 금액을 부과하였으나, 낭만포차 이전 및 코로나19 장기화에 따라 할증 없이 정상요금을 부과하고자 아래와 같이 고시합니다.

2021년 2월 5일

여 수 시 장

1. 관련근거: 여수시 주차장 조례 제6조제1항 별표 6

구 분	전 일 제	주 간 제	야 간 제
거 주 자	30,000원/월	20,000원/월	10,000원/월
사업자 및 상근자	50,000원/월	30,000원/월	20,000원/월

※ 거주자·사업자 전용주차구획 지정 운영과 관련 특별한 관리가 필요하여 고시한 지역에 대하여 주차요금의 50퍼센트 범위에서 할인 또는 할증할 수 있다.

2. 대 상: 해양공원 일원 사업자 전용 주차구획 배정자

3. 내 용: 해양공원 일원 사업자 전용 주차구획 주차요금 변경

※ (당초) 75,000원/월(전일제 기준, 50% 할증금액) → (변경) 50,000원/월(전일제 기준)

4. 적용시기: 2021. 1. 1.

5. 문 의 처: 여수시 교통과 주차관리팀 (☎061-659-4148)

붙임 위치도 및 현장사진 1부.

【붙임】 위치도 및 현장사진



【현장사진】

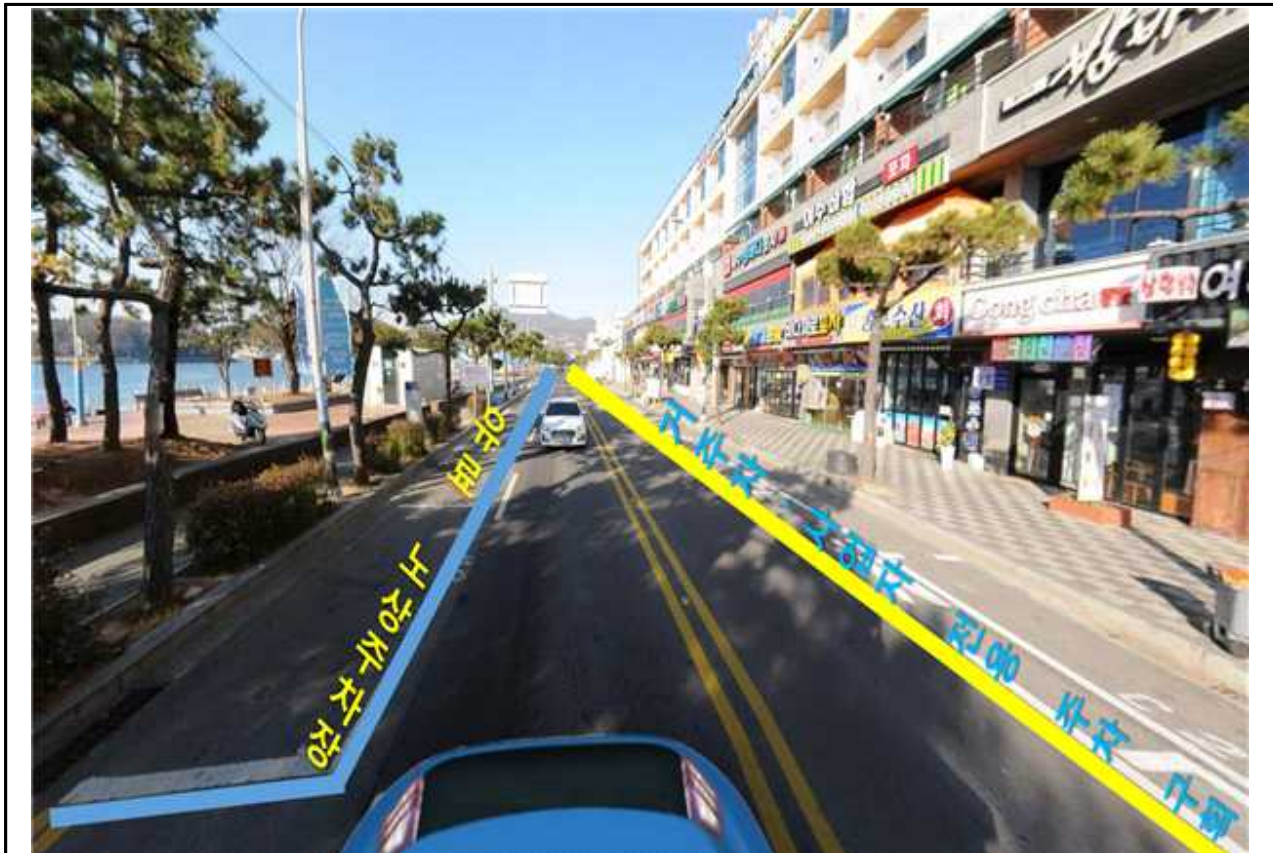

주택건설 사업계획 승인 고시

여수시 소라면 덕양리 1263외 8필지의 주택건설 사업계획 승인 신청에 대하여 「주택법」 제15조에 따라 사업계획 승인하고 다음과 같이 고시합니다.

2021. 2. 5.

여 수 시 장

1. 사 업 명 : 여수시 소라면 덕양리 단지형연립주택 (1단지)
2. 사업주체 : 전라남도 여수시 소호로 237 (주)동행
3. 사업위치 : 전라남도 여수시 소라면 덕양리 1263외 8필지
4. 사업개요
 - 가. 사업면적 : 2,935.0000m²
 - 나. 건축면적 : 1,551.3929m²
 - 다. 연 면 적 : 5,129.6418m²
 - 라. 규 모 : 지하1층·지상5층, 주1동, 86세대
5. 사업기간 : 2021. 2. . ~ 2022. 2. .
6. 「주택법」 제19조 제1항 규정에 따른 의제사항 등
 - 가. 「건축법」 제11조에 의한 건축허가
 - 나. 「국토의 계획 및 이용에 관한 법률」 제30조에 따른 도시·군 관리계획의 결정
 - 다. 「국토의 계획 및 이용에 관한 법률」 제56조에 따른 개발행위의 허가
 - 라. 「농지법」 제36조에 따른 농지전용의 허가
 - 마. 「하수도법」 제34조제2항에 따른 개인하수처리시설의 설치신고
7. 관계서류를 열람하고자 하시는 분은 여수시 허가민원과(☎659-4098)에서 열람하시기 바랍니다.

여수 도시관리계획(도로) 결정(변경) 조서

1. 도시관리계획 결정(변경) 조서

■ 도로 결정(변경)조서

구분	규 모				기능	연장 (m)	기점	종점	사용 형태	주요 경과지	최초 결정일	비고
	등급	류별	번호	폭원(m)								
신설	소로	2	1495	8	국지도로	209	중로1-49 소라면 덕양리 1228-4	소라면 덕양리 1436-8	일반도로	-	-	-

■ 도로 결정(변경) 사유서

변경전 도로명	변경후 도로명	변경내용	변경사유
-	소로2-1495	• 노선신설 - L=209 m, B=8m	• 공동주택단지 진출입 및 지역 주민의 교통편의 제공

2. 도시관리계획 결정(변경) 도면 : 게재생략

3. 관계 도서는 여수시청 도시계획과(061-659-4012)에 비치하고 일반인에게 보입니다.

여도시계획시설 사업의 시행자 지정 및 실시계획인가 내역

1. 사업시행지의 위치 : 여수시 소라면 덕양리 1252-1번지 일원
2. 사업의 종류 및 명칭
 - 가. 종류 : 도시계획시설(도로: 소로 2-1495) 사업
 - 나. 명칭 : 여수시 소라면 공동주택(연립주택) 신축에 따른 진입도로 개설
3. 사업시행면적 또는 규모
 - 가. 사업시행면적 : 1,820㎡
 - 나. 사업규모 : L=209m, B=8m
4. 사업시행자의 성명 및 주소
 - 가. 성 명: (주)동행 대표자 이 경 숙
 - 나. 주 소: 여수시 소호로 237, 1층(소호동)
5. 사업의 착수예정일 및 준공예정일 : 2021. 1. (실시계획인가로부터) ~ 2022. 12. 31.
6. 수용 또는 사용할 토지 또는 건물의 소재지·지번·지목 및 면적, 소유권과 소유권외의 권리의 명세 및 그 소유자·권리자의 성명·주소 : 붙임
7. 공공시설 등의 귀속 및 양도에 관한 사항 : 새로 설치되는 공공시설은 관리청인 여수시로 무상귀속 됨.
8. 기타 자세한 사항은 여수시 도시계획과(061-659-4013) 및 허가민원과(061-659-4098)로 문의하여 주시기 바랍니다.

붙임. 수용 또는 사용할 토지 또는 건물의 소재지·지번·지목 및 면적, 소유권과 소유권외의 권리의 명세 및 그 소유자·권리자의 성명·주소

번호	소재지	지번	지목	면적 (㎡)	편입면적 (㎡)	소유자	주소	비고
합계		16	필지	22,258	1,820			
1	여수시 소라면 덕양리	1252-1	답	2,688	86	(주)동행	여수시 소호로 237, 1층 (소호동)	
2		1262-1	답	2,169	126	이경숙	여수시 소호로 237, 3층 (소호동)	
3		1263	전	1,187	149	(주)동행	여수시 소호로 237, 1층 (소호동)	
4		1263-1	전	463	26	(주)동행	여수시 소호로 237, 1층 (소호동)	
5		1263-11	전	50	41	(주)동행	여수시 소호로 237, 1층 (소호동)	
6		1261	답	112	107	(주)동행	여수시 소호로 237, 1층 (소호동)	

번호	소재지	지번	지목	지적면적 (㎡)	편입면적 (㎡)	소유자	주소	비고
7	여주시 소라면 덕양리	1260-3	대	396	19	김우심 장은희 채석은 차점덕	여주시 소라면 덕양리 1260-3 여주시 국동 101주공A 111/401 여주시 소라면 덕양리 1271 여주시 읍촌면 신평리 170	
8		1264	전	1,319	117	강선내	여주시 소라면 덕양리 1315	
9		1225-5	전	274	165	(주)동행	여주시 소호로 237, 1층 (소호동)	
10		1225-8	전	83	83	(주)동행	여주시 소호로 237, 1층 (소호동)	
11		1226	전	833	115	(주)동행	여주시 소호로 237, 1층 (소호동)	
12		1227-1	전	3,115	376	(주)동행	여주시 소호로 237, 1층 (소호동)	
13		1228-4	대	98	75	(주)동행	여주시 소호로 237, 1층 (소호동)	
14		1228-8	대	42	22	(주)동행	여주시 소호로 237, 1층 (소호동)	
15		1437-1	도	7,534	157	국 (국토교통부)		
16		1436-8	구	1,895	156	한국 농어촌공사		

주택건설 사업계획 승인 고시

여수시 소라면 덕양리 1227-1외 2필지의 주택건설 사업계획 승인 신청에 대하여 「주택법」 제15조에 따라 사업계획 승인하고 다음과 같이 고시합니다.

2021. 2. 5.

여 수 시 장

1. 사 업 명 : 여수시 소라면 덕양리 단지형연립주택 (2단지)
2. 사업주체 : 전라남도 여수시 소호로 237 (주)동행
3. 사업위치 : 전라남도 여수시 소라면 덕양리 1227-1외 2필지
4. 사업개요
 - 가. 사업면적 : 2,603.0000m²
 - 나. 건축면적 : 1,308.4606m²
 - 다. 연 면 적 : 5,274.5839m²
 - 라. 규 모 : 지하1층·지상5층, 주1동, 87세대
5. 사업기간 : 2021. 2. . ~ 2022. 2. .
6. 「주택법」 제19조 제1항 규정에 따른 의제사항 등
 - 가. 「건축법」 제11조에 의한 건축허가
 - 나. 「국토의 계획 및 이용에 관한 법률」 제30조에 따른 도시·군 관리계획의 결정
 - 다. 「국토의 계획 및 이용에 관한 법률」 제56조에 따른 개발행위의 허가
 - 라. 「농지법」 제36조에 따른 농지전용의 허가
 - 마. 「하수도법」 제34조제2항에 따른 개인하수처리시설의 설치신고
7. 관계서류를 열람하고자 하시는 분은 여수시 허가민원과(☎659-4098)에서 열람하시기 바랍니다.

여수 도시관리계획(도로) 결정(변경) 조서

1. 도시관리계획 결정(변경) 조서

■ 도로 결정(변경)조서

구분	규 모				기능	연장 (m)	기점	종점	사용 형태	주요 경과지	최초 결정일	비고
	등급	류별	번호	폭원(m)								
신설	소로	2	1495	8	국지도로	209	중로1-49 소라면 덕양리 1228-4	소라면 덕양리 1436-8	일반도로	-	-	-

■ 도로 결정(변경) 사유서

변경전 도로명	변경후 도로명	변경내용	변경사유
-	소로2-1495	• 노선신설 - L=209 m, B=8m	• 공동주택단지 진출입 및 지역 주민의 교통편의 제공

2. 도시관리계획 결정(변경) 도면 : 게재생략

3. 관계 도서는 여수시청 도시계획과(061-659-4012)에 비치하고 일반인에게 보입니다.

여도시계획시설 사업의 시행자 지정 및 실시계획인가 내역

1. 사업시행지의 위치 : 여수시 소라면 덕양리 1252-1번지 일원
2. 사업의 종류 및 명칭
 - 가. 종류 : 도시계획시설(도로: 소로 2-1495) 사업
 - 나. 명칭 : 여수시 소라면 공동주택(연립주택) 신축에 따른 진입도로 개설
3. 사업시행면적 또는 규모
 - 가. 사업시행면적 : 1,820㎡
 - 나. 사업규모 : L=209m, B=8m
4. 사업시행자의 성명 및 주소
 - 가. 성 명: (주)동행 대표자 이 경 숙
 - 나. 주 소: 여수시 소호로 237, 1층(소호동)
5. 사업의 착수예정일 및 준공예정일 : 2021. 1. (실시계획인가로부터) ~ 2022. 12. 31.
6. 수용 또는 사용할 토지 또는 건물의 소재지·지번·지목 및 면적, 소유권과 소유권외의 권리의 명세 및 그 소유자·권리자의 성명·주소 : 붙임
7. 공공시설 등의 귀속 및 양도에 관한 사항 : 새로 설치되는 공공시설은 관리청인 여수시로 무상귀속 됨.
8. 기타 자세한 사항은 여수시 도시계획과(061-659-4013) 및 허가민원과(061-659-4098)로 문의하여 주시기 바랍니다.

붙임. 수용 또는 사용할 토지 또는 건물의 소재지·지번·지목 및 면적, 소유권과 소유권외의 권리의 명세 및 그 소유자·권리자의 성명·주소

번호	소재지	지번	지목	면적 (㎡)	편입면적 (㎡)	소유자	주소	비고
합계		16	필지	22,258	1,820			
1	여수시 소라면 덕양리	1252-1	답	2,688	86	(주)동행	여수시 소호로 237, 1층 (소호동)	
2		1262-1	답	2,169	126	이경숙	여수시 소호로 237, 3층 (소호동)	
3		1263	전	1,187	149	(주)동행	여수시 소호로 237, 1층 (소호동)	
4		1263-1	전	463	26	(주)동행	여수시 소호로 237, 1층 (소호동)	
5		1263-11	전	50	41	(주)동행	여수시 소호로 237, 1층 (소호동)	
6		1261	답	112	107	(주)동행	여수시 소호로 237, 1층 (소호동)	

번호	소재지	지번	지목	지적면적 (㎡)	편입면적 (㎡)	소유자	주소	비고
7	여주시 소라면 덕양리	1260-3	대	396	19	김우심 장은희 채석은 차점덕	여주시 소라면 덕양리 1260-3 여주시 국동 101주공A 111/401 여주시 소라면 덕양리 1271 여주시 읍촌면 신평리 170	
8		1264	전	1,319	117	강선내	여주시 소라면 덕양리 1315	
9		1225-5	전	274	165	(주)동행	여주시 소호로 237, 1층 (소호동)	
10		1225-8	전	83	83	(주)동행	여주시 소호로 237, 1층 (소호동)	
11		1226	전	833	115	(주)동행	여주시 소호로 237, 1층 (소호동)	
12		1227-1	전	3,115	376	(주)동행	여주시 소호로 237, 1층 (소호동)	
13		1228-4	대	98	75	(주)동행	여주시 소호로 237, 1층 (소호동)	
14		1228-8	대	42	22	(주)동행	여주시 소호로 237, 1층 (소호동)	
15		1437-1	도	7,534	157	국 (국토교통부)		
16		1436-8	구	1,895	156	한국 농어촌공사		

주택건설 사업계획 승인 고시

여수시 소라면 덕양리 1252-1외 6필지의 주택건설 사업계획 승인 신청에 대하여 「주택법」 제15조에 따라 사업계획 승인하고 다음과 같이 고시합니다.

2021. 2. 5.

여 수 시 장

1. 사 업 명 : 여수시 소라면 덕양리 단지형연립주택 (3단지)
2. 사업주체 : 전라남도 여수시 소호로 237 (주)동행
3. 사업위치 : 전라남도 여수시 소라면 덕양리 1227-1외 2필지
4. 사업개요
 - 가. 사업면적 : 6,471.0000m²
 - 나. 건축면적 : 2,973.5204m²
 - 다. 연 면 적 : 9,948.866m²
 - 라. 규 모 : 지하1층·지상4~5층, 주3동, 166세대
5. 사업기간 : 2021. 2. . ~ 2022. 2. .
6. 「주택법」 제19조 제1항 규정에 따른 의제사항 등
 - 가. 「건축법」 제11조에 의한 건축허가
 - 나. 「국토의 계획 및 이용에 관한 법률」 제30조에 따른 도시·군 관리계획의 결정
 - 다. 「국토의 계획 및 이용에 관한 법률」 제56조에 따른 개발행위의 허가
 - 라. 「농지법」 제36조에 따른 농지전용의 허가
 - 마. 「하수도법」 제34조제2항에 따른 개인하수처리시설의 설치신고
7. 관계서류를 열람하고자 하시는 분은 여수시 허가민원과(☎659-4098)에서 열람하시기 바랍니다.

여수 도시관리계획(도로) 결정(변경) 조서

1. 도시관리계획 결정(변경) 조서

■ 도로 결정(변경)조서

구분	규 모				기능	연장 (m)	기점	종점	사용 형태	주요 경과지	최초 결정일	비고
	등급	류별	번호	폭원(m)								
신설	소로	2	1495	8	국지도로	209	중로1-49 소라면 덕양리 1228-4	소라면 덕양리 1436-8	일반도로	-	-	-

■ 도로 결정(변경) 사유서

변경전 도로명	변경후 도로명	변경내용	변경사유
-	소로2-1495	• 노선신설 - L=209 m, B=8m	• 공동주택단지 진출입 및 지역 주민의 교통편의 제공

2. 도시관리계획 결정(변경) 도면 : 게재생략

3. 관계 도서는 여수시청 도시계획과(061-659-4012)에 비치하고 일반인에게 보입니다.

여도시계획시설 사업의 시행자 지정 및 실시계획인가 내역

1. 사업시행지의 위치 : 여수시 소라면 덕양리 1252-1번지 일원
2. 사업의 종류 및 명칭
 - 가. 종류 : 도시계획시설(도로: 소로 2-1495) 사업
 - 나. 명칭 : 여수시 소라면 공동주택(연립주택) 신축에 따른 진입도로 개설
3. 사업시행면적 또는 규모
 - 가. 사업시행면적 : 1,820㎡
 - 나. 사업규모 : L=209m, B=8m
4. 사업시행자의 성명 및 주소
 - 가. 성 명: (주)동행 대표자 이 경 숙
 - 나. 주 소: 여수시 소호로 237, 1층(소호동)
5. 사업의 착수예정일 및 준공예정일 : 2021. 1. (실시계획인가로부터) ~ 2022. 12. 31.
6. 수용 또는 사용할 토지 또는 건물의 소재지·지번·지목 및 면적, 소유권과 소유권외의 권리의 명세 및 그 소유자·권리자의 성명·주소 : 붙임
7. 공공시설 등의 귀속 및 양도에 관한 사항 : 새로 설치되는 공공시설은 관리청인 여수시로 무상귀속 됨.
8. 기타 자세한 사항은 여수시 도시계획과(061-659-4013) 및 허가민원과(061-659-4098)로 문의하여 주시기 바랍니다.

붙임. 수용 또는 사용할 토지 또는 건물의 소재지·지번·지목 및 면적, 소유권과 소유권외의 권리의 명세 및 그 소유자·권리자의 성명·주소

번호	소재지	지번	지목	면적 (㎡)	편입면적 (㎡)	소유자	주소	비고
합계		16	필지	22,258	1,820			
1	여수시 소라면 덕양리	1252-1	답	2,688	86	(주)동행	여수시 소호로 237, 1층 (소호동)	
2		1262-1	답	2,169	126	이경숙	여수시 소호로 237, 3층 (소호동)	
3		1263	전	1,187	149	(주)동행	여수시 소호로 237, 1층 (소호동)	
4		1263-1	전	463	26	(주)동행	여수시 소호로 237, 1층 (소호동)	
5		1263-11	전	50	41	(주)동행	여수시 소호로 237, 1층 (소호동)	
6		1261	답	112	107	(주)동행	여수시 소호로 237, 1층 (소호동)	

번호	소재지	지번	지목	지적면적 (㎡)	편입면적 (㎡)	소유자	주소	비고
7	여주시 소라면 덕양리	1260-3	대	396	19	김우심 장은희 채석은 차점덕	여주시 소라면 덕양리 1260-3 여주시 국동 101주공A 111/401 여주시 소라면 덕양리 1271 여주시 읍촌면 신평리 170	
8		1264	전	1,319	117	강선내	여주시 소라면 덕양리 1315	
9		1225-5	전	274	165	(주)동행	여주시 소호로 237, 1층 (소호동)	
10		1225-8	전	83	83	(주)동행	여주시 소호로 237, 1층 (소호동)	
11		1226	전	833	115	(주)동행	여주시 소호로 237, 1층 (소호동)	
12		1227-1	전	3,115	376	(주)동행	여주시 소호로 237, 1층 (소호동)	
13		1228-4	대	98	75	(주)동행	여주시 소호로 237, 1층 (소호동)	
14		1228-8	대	42	22	(주)동행	여주시 소호로 237, 1층 (소호동)	
15		1437-1	도	7,534	157	국 (국토교통부)		
16		1436-8	구	1,895	156	한국 농어촌공사		

도로명주소 부여·폐지 고시

도로명주소법 제18조제2항 및 같은 법 시행령 제22조, 제24조, 제25조의 규정에 의거 건물 등에 부여·폐지한 도로명주소를 다음과 같이 고시합니다.

2021. 2. 5.

여 수 시 장

○ 도로명주소(부여·폐지) 내용

업무구분	종전주소	도로명주소	도로명주소 고시일	도 로 명 고시일	도 로 명 부여사유	이동 사유	비고
	별	지		기	재		

※ 고시내용 및 기타 자세한 사항은 여수시청 민원지적과(☎061-659-3355~3358)에 문의 또는 도로명주소안내시스템(www.juso.go.kr)에서 열람하시기 바랍니다.

○ 도로명주소 사용 및 공부상 주소전환

- 도로명주소는 고시일 이후 도로명주소법 제19조제1항에 의거 공법관계에 있어서 주소로 사용됩니다.
- 공공기관에서 비치·관리하고 있는 각종 공부상 주소(소재지)는 해당기관에서 도로명주소로 변경합니다.

○ 도로명주소 변경 등

- 도로명 또는 건물번호의 변경은 도로명주소법 시행령 제7조의3 및 제9조에서 정한 절차에 따라 신청할 수 있습니다.
- 도로명은 도로명주소법 시행령 제7조제7항에 의거 당해 도로명이 고시된 날부터 3년이 지난 후에 변경할 수 있습니다.

○ 참고사항

- 공동주택의 경우 종전주소의 공동주택명, 동·호와 도로명주소의 상세주소는 공법관계의 각종 공부상 기재된 주소로 한다.

도로명주소 부여·폐지 고시 조서

업무구분	종전주소	도로명주소	도로명주소고시일	도로명고시일	도로명부여사유	이동사유	비고
건물번호부여	전라남도 여수시 만흥동 727-3, 726, 726-1	전라남도 여수시 만성로 384 (만흥동)	20210205	20091013	만성리 해수욕장으로 가는 도로		
건물번호부여	전라남도 여수시 중흥동 172-7, 172-8	전라남도 여수시 산단중앙로 372 (중흥동)	20210205	20120214	지역 및 위치예측성 고려		
건물번호부여	전라남도 여수시 율촌면 횡산리 743-1	전라남도 여수시 율촌면 서부로 1828-4	20210205	20091013	율촌 서부지역 도로로 예로부터 사용되던 도로명 반영		
건물번호폐지	전라남도 여수시 신흥로 567 (신흥동)		20210205	20091013	도로가 지나는 지역명 반영	건물 철거	
건물번호부여	전라남도 여수시 신흥동 105, 105-2, 105-7	전라남도 여수시 신흥로 567 (신흥동)	20210205	20091013	도로가 지나는 지역명 반영		
건물번호부여	전라남도 여수시 소라면 관기리 856-4	전라남도 여수시 소라면 옥천로 1408	20210205	20091013	지역 및 위치예측성 고려		
건물번호폐지	전라남도 여수시 좌수영로 644 (둔덕동)		20210205	20091013	지역 및 위치예측성 고려	건물 철거	
건물번호부여	전라남도 여수시 둔덕동 294-6, 294-8	전라남도 여수시 좌수영로 644 (둔덕동)	20210205	20091013	지역 및 위치예측성 고려		
건물번호폐지	전라남도 여수시 둔산을 항일암로 68		20210205	20091013	항일암으로 가는 도로	건물 철거	
건물번호부여	전라남도 여수시 둔산을 흘림리 9-31	전라남도 여수시 둔산을 항일암로 68	20210205	20091013	항일암으로 가는 도로		
건물번호부여	전라남도 여수시 소라면 덕양리 108-21, 108-3	전라남도 여수시 소라면 가산길 38-8	20210205	20091013	지역 및 위치예측성 고려		
건물번호부여	전라남도 여수시 덕충동 1435, 1435-1	전라남도 여수시 덕충1길 49-4 (덕충동)	20210205	20091013	지역 및 위치예측성 고려		
건물번호폐지	전라남도 여수시 둔산을 봉수안길 97-9		20210205	20091013	지역 및 위치예측성 고려	건물 철거	
건물번호부여	전라남도 여수시 둔산을 둔전리 1186-3	전라남도 여수시 둔산을 봉수안길 97-9	20210205	20091013	지역 및 위치예측성 고려		
건물번호부여	전라남도 여수시 상암동 697-1	전라남도 여수시 상암7길 56-7 (상암동)	20210205	20091013	지역 및 위치예측성 고려		
건물번호부여	전라남도 여수시 화장동 770-5	전라남도 여수시 성산6길 53-3 (화장동)	20210205	20091013	지역 및 위치예측성 고려		
건물번호부여	전라남도 여수시 율촌면 산수리 1539-10	전라남도 여수시 율촌면 왕비위길 49	20210205	20091013	지역 및 위치예측성 고려		
건물번호부여	전라남도 여수시 화양면 용주리 1505-3	전라남도 여수시 화양면 용문사길 34-10	20210205	20091013	지역 및 위치예측성 고려		
건물번호부여	전라남도 여수시 울천동 1649-3	전라남도 여수시 울남1길 20-66 (울천동)	20210205	20110209	지역 및 위치예측성		
건물번호폐지	전라남도 여수시 삼산면 중천샘길 5-1		20210205	20080911	지역 및 위치예측성 고려	건물 철거	
건물번호부여	전라남도 여수시 삼산면 손죽리 산714	전라남도 여수시 삼산면 중천샘길 5-1	20210205	20080911	지역 및 위치예측성 고려		
건물번호부여	전라남도 여수시 소라면 덕양리 75	전라남도 여수시 소라면 통천길 26-10	20210205	20091013	지역 및 위치예측성 고려		
건물번호부여	전라남도 여수시 소라면 덕양리 72-4	전라남도 여수시 소라면 통천길 26-17	20210205	20091013	지역 및 위치예측성 고려		
건물번호부여	전라남도 여수시 호명동 산159	전라남도 여수시 호명1길 49 (호명동)	20210205	20091013	지역 및 위치예측성 고려		
건물번호부여	전라남도 여수시 호명동 산159	전라남도 여수시 호명1길 49-1 (호명동)	20210205	20091013	지역 및 위치예측성 고려		
건물번호부여	전라남도 여수시 호명동 산159	전라남도 여수시 호명1길 49-2 (호명동)	20210205	20091013	지역 및 위치예측성 고려		
건물번호부여	전라남도 여수시 호명동 산159	전라남도 여수시 호명1길 49-4 (호명동)	20210205	20091013	지역 및 위치예측성 고려		
건물번호폐지	전라남도 여수시 화산1길 76-9 (화장동)		20210205	20091013	지역 및 위치예측성 고려	건물 철거	
건물번호부여	전라남도 여수시 화장동 894-18	전라남도 여수시 화산1길 76-9 (화장동)	20210205	20091013	지역 및 위치예측성 고려		
건물번호부여	전라남도 여수시 남면 유송리 449	전라남도 여수시 남면 여천금미길 27-10	20210205	20091013	지역 및 위치예측성 고려		
건물번호부여	전라남도 여수시 남면 유송리 449-20	전라남도 여수시 남면 여천금미길 27-12	20210205	20091013	지역 및 위치예측성 고려		

여수시 고시 제2021 - 69호

공유수면 점용·사용 실시계획 승인(신고) 고시

「공유수면 관리 및 매립에 관한 법률」 제17조 규정에 의거 공유수면 점용·사용 실시계획을 승인(신고)하고 고시합니다.

승인 (신고) 번호	실시계획 승인 (신고)수리	시 행 자		사업착수 예 정 일	사업준공 예 정 일	점용·사용 장 소	공사내용
		주 소	성 명				
2021-1 (2021.2.2.)	2021. 2. 5.	여수시 시청로 1 (학동)	여수시장 (섬자원개발과)	2020. 2.	2021. 9.	여수시 화정면 여자리 산 142 지선	화정면 여자리 송여자 방파제 연장

2021. 2. 5.

여 수 시 장

2021년 숲가꾸기 사업 시행 공고

2021년 숲가꾸기 사업 대상지로 선정된 붙임 조서의 임야에 대하여 사업추진 전 산림소유자에게 동의를 요청하였으나, 일부 소유자의 소재불명, 무응답 등의 사유로 동의를 득하기 어려워 『산림자원조성 및 관리에 관한 법률』 제23조 및 같은법 시행규칙 제25조 규정에 의거 다음과 같이 공고 후 사업을 시행하고자 합니다.

2021년 2월 5일

여 수 시 장

1. 사 업 명: 2021년 숲가꾸기 사업
2. 대 상 지: 붙임 문서 참조
3. 사업목적: 지속가능한 산림자원 관리를 통하여 산림의 생태적·환경적 건전성 유지 및 경제적 가치 증진
4. 사업내용: 천연림 보육, 솎아베기, 가지치기, 임내정리, 어린나무가꾸기 등
5. 사업기간: 2021. 3. ~ 2021. 6. (사업종료시까지)
6. 공고사유: 우편물 반송, 수취인 부재, 주소불명 등에 의한 사업통지 불가 및 사업이행(동의서) 미 신고 필지에 대한 사업대행 공고
7. 공고기간: 2021. 2. 5. ~ 2020. 3. 7. (30일간)
8. 공고에 따른 조치사항
 - 가. 공고기간 중 대상지 소유주 및 이해관계인은 사업시행 동의여부 및 사업시행에 관한 의견을 제시하여 주시기 바라며,
 - 나. 위 공고기간 내 의견이 없을 경우 관계 규정에 의거 사업 추진
9. 기타사항: 설계 면적 및 대상지는 변경될 수 있음
10. 그 외 사업추진에 대한 건의사항이나 기타 궁금하신 점이 있으시면 여수시청 산림과 산림조성팀(☎061-659-4602)로 문의하시기 바랍니다.

붙 임 2021년 숲가꾸기 사업 대상지 내역 1부. 끝.

여수 개항 100주년 기념사업
「100인 시민추진위원회」 위원 모집 공고

『시민과 함께 만들어가는 여수 개항 100주년 기념사업』 추진을 위해 시민위원회 위원을 공개 모집 하니 시민 여러분의 많은 참여 바랍니다.

2021년 2월 5일

여 수 시 장

1. 모집개요

- 가. 모집기간: 2021. 2. 5.(금) ~ 2. 19.(금) / 15일간
- 나. 모집인원: 100명
- 다. 모집내용: 여수 개항 100주년 기념사업 시민추진위원
- 라. 지원자격: ① 기념 사업에 관심이 있는 여수 시민(주소 제한)
② 해양, 항만, 관광 마케팅 등 전문가(주소 제한 없음)

2. 임기 및 주요 역할

- 가. 임 기: 위촉일 ~ 2023년 7월
- 나. 역 할: ① 기념사업 추진 방향 모색
② 기념사업 과제 발굴 및 자문 등
- 다. 활동분과: 3개 분과
 - ① 실행과제 발굴 / ② 여수 개항 백년사 발간 / ③ 시민참여 · 홍보
- 라. 수 당: 교통비, 식비 지급

3. 신청서 접수

가. 접 수 처: 여수시 해양항만레저과 / 문의 ☎ 061-659-3969

나. 접수방법: 직접방문, FAX, 우편, 전자우편

- 직접방문: 여수시 여문2로 124(문수동) 문수청사 2층
- F A X: 061) 659 - 5830
- 우 편: (우)59703 전남 여수시 여문2로 124(문수동) 문수청사 2층
해양항만레저과 황스나 앞
- 전자우편: hsn4022@korea.kr

4. 선정기준

- 시정 참여에 적극적이고 열정이 있는 시민(전문가)
- 지역별·성별·연령별, 직능·사회단체 등 각계 각층 시민 골고루 안배 등

5. 대상자 선정: 2021. 2월 중 (개별 통보)

6. 기타 참고사항

- 제출된 서류는 반환하지 않습니다.
- 기타 궁금한 사항은 여수시 해양항만레저과(☎ 061-659-3969)로 문의바랍니다.

첨부 신청서 서식 1부. 끝.

여수 개항 100주년 기념사업

100인 시민추진위원회 위원 참여 신청서

(접수번호 :)

추진위원회 참여희망 분야		<input type="checkbox"/> 실행과제 발굴 <input type="checkbox"/> 여수 개항 100년사 발간 <input type="checkbox"/> 시민참여·홍보 ※ 희망 분야에 표시
대상자 인적사항	성 명	(서명) (남, 여)
	생 년 월 일	년 월 일 (만 세)
	주 소	
	전 화 번 호	휴대폰)
	직 업	
소 속 기관·단체	기관·단체명	
	직위(직책)	
E-메일 주소		
제출방법	○ 직접 제출 : 여수시 해양항만레저과 ○ F A X : 061) 659 - 5830 ○ 우 편 : (우)59703 전남 여수시 여문2로 124 문수청사 2층 해양항만레저과 황스나 앞	
참고사항	시민과 함께 만들어가는 여수 개항 100주년 기념사업을 위해 100인 시민추진위원회 위원을 모집합니다. 열정있는 시민 여러분의 많은 참여를 바랍니다. ※ 개인정보는 보호되며, 시민추진위원회 구성 및 운영 목적으로만 사용됩니다.	

도로 지정 공고

여수시 소라면 덕양리 1330번지 상 건축허가와 관련하여 「건축법」 제2조제1항 제11호 및 같은 법 제45조제1항에 따라 아래와 같이 도로로 지정·공고합니다.

1. 도로 지정 공고 내역

도 로 위 치		도로길이 (m)	도로너비 (m)	도로면적 (㎡)	관련지번 및 이해 관계인 동의 여부	비 고
계				271	도로대장 참조 (허가민원과 비치)	
소라면 덕양리	1330	37.94	6	271		

2. 관련도서 : 생략(여수시청 허가민원과에 비치)

3. 기타사항

도로 지정과 관련된 의문사항에 대하여는 여수시청 허가민원과 (061-659-4103)로 문의하시기 바랍니다.

2021. 2. 5.

여 수 시 장