

[별 첨1] 측정 위치도(측정 장소)

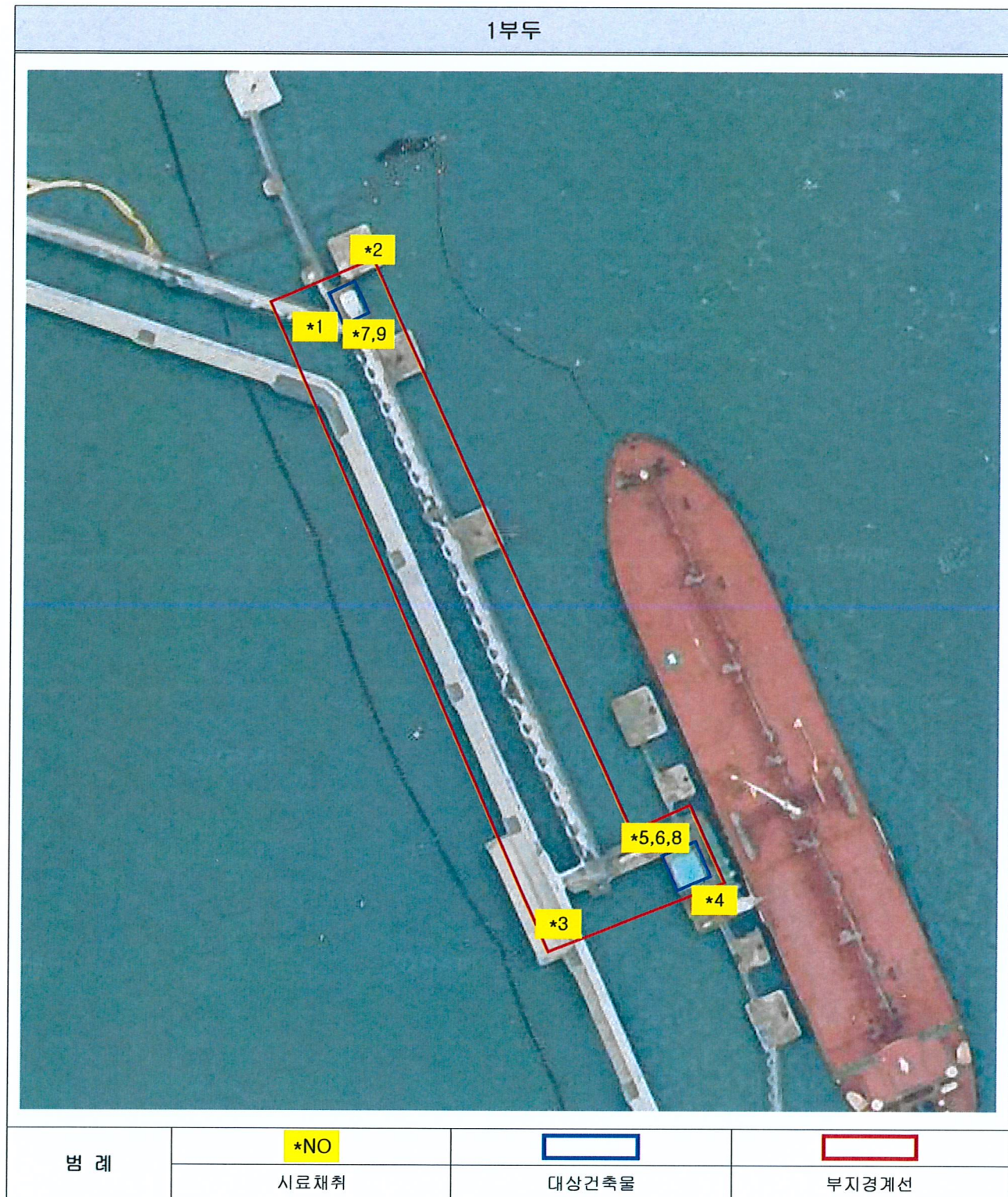

[별첨2] 측정 결과

| 측정 결과   |                          |               |           |                       |      |
|---------|--------------------------|---------------|-----------|-----------------------|------|
| 측정위치    |                          | 측정시간(분)       | 유량(ℓ/min) | 측정농도<br>[기준: 0.01개/㎤] | 초과여부 |
| *1      | 부지경계선1                   | 13:30 ~ 16:30 | 10.00     | 불검출[검출한계 0.002미만]     | 미만   |
| *2      | 부지경계선2                   | 13:30 ~ 16:30 | 10.00     | 불검출[검출한계 0.002미만]     | 미만   |
| *3      | 부지경계선3                   | 13:35 ~ 16:35 | 10.00     | 불검출[검출한계 0.002미만]     | 미만   |
| *4      | 부지경계선4                   | 13:35 ~ 16:35 | 10.00     | 불검출[검출한계 0.002미만]     | 미만   |
| *5      | 위생설비입구                   | 13:40 ~ 14:20 | 10.00     | 불검출[검출한계 0.002미만]     | 미만   |
| *6      | 작업장주변1                   | 13:45 ~ 15:45 | 10.00     | 불검출[검출한계 0.002미만]     | 미만   |
| *7      | 작업장주변2                   | 13:50 ~ 15:50 | 10.00     | 불검출[검출한계 0.002미만]     | 미만   |
| *8      | 음압기배출구1<br>(1부두 기계실+전기실) | 13:45 ~ 14:25 | 10.00     | 불검출[검출한계 0.002미만]     | 미만   |
| *9      | 음압기배출구2<br>(1부두 비상발전기실)  | 13:50 ~ 14:30 | 10.00     | 불검출[검출한계 0.002미만]     | 미만   |
| [ 비 고 ] |                          |               |           |                       |      |



[별첨3] 측정 사진

| 측정 사진  |   |  |   |
|--|---|--|---|
|   |  |  |  |
| 1. 부지경계선1  | 2. 부지경계선2   | 3. 부지경계선3  | 4. 부지경계선4   |
|   |  |  |  |
| 5. 위생설비입구  | 6. 작업장주변1   | 7. 작업장주변2  | 8. 응압기배출구1<br>(1부두 기계실+전기실)   |
|  |   |  |   |
| 9. 응압기배출구2<br>(1부두 비상발전기실)   | -   | -  | -   |



[별첨1] 측정 위치도(측정 장소)

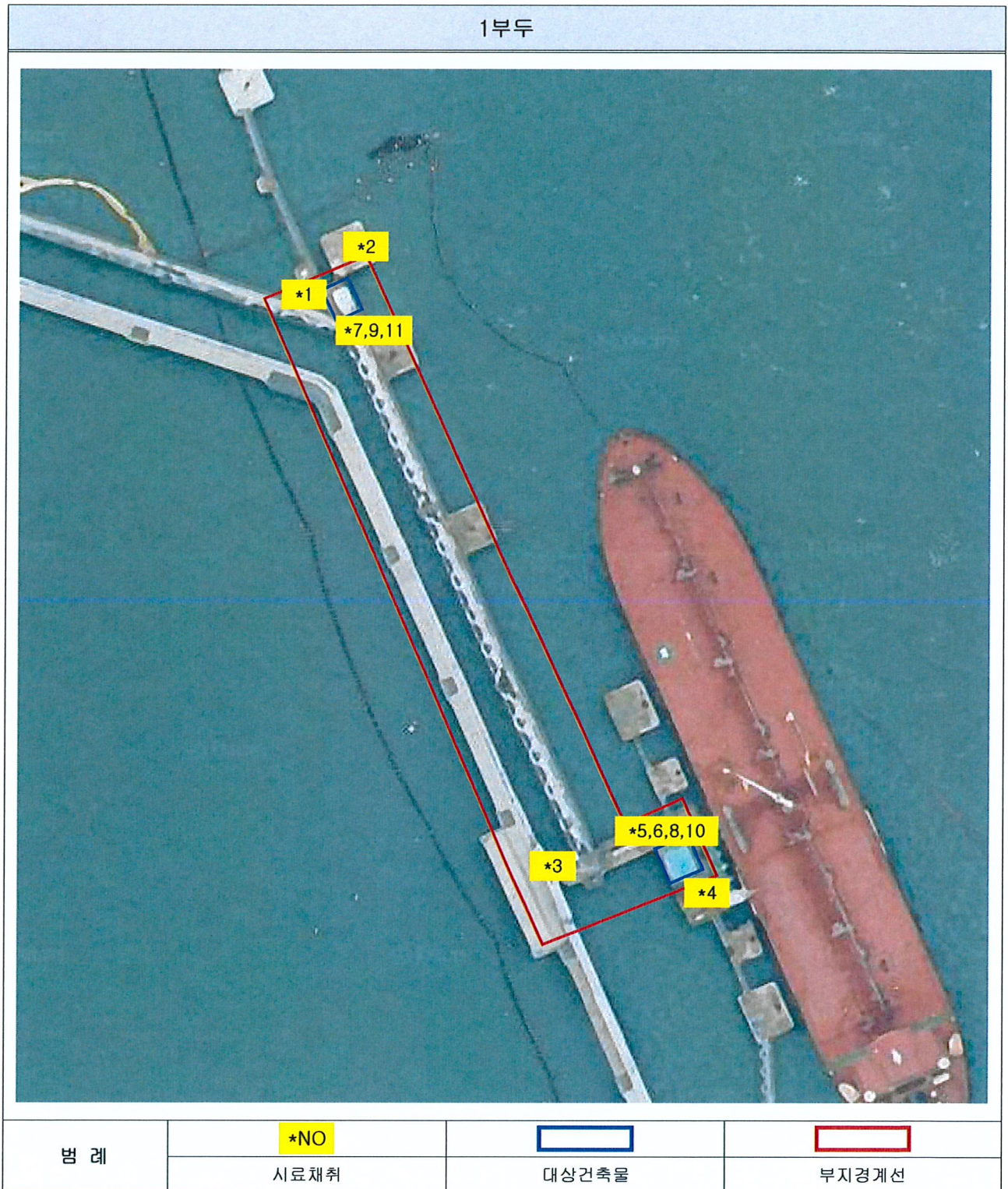





[ 별 첨2 ] 측정 결과

| 측정 결과   |                          |               |           |                       |      |
|---------|--------------------------|---------------|-----------|-----------------------|------|
| 측정위치    |                          | 측정시간(분)       | 유량(ℓ/min) | 측정농도<br>[기준: 0.01개/㎤] | 초과여부 |
| *1      | 부지경계선1                   | 9:15 ~ 12:15  | 10.00     | 불검출[검출한계 0.002미만]     | 미만   |
| *2      | 부지경계선2                   | 9:15 ~ 12:15  | 10.00     | 불검출[검출한계 0.002미만]     | 미만   |
| *3      | 부지경계선3                   | 9:20 ~ 12:20  | 10.00     | 불검출[검출한계 0.002미만]     | 미만   |
| *4      | 부지경계선4                   | 9:20 ~ 12:20  | 10.00     | 불검출[검출한계 0.002미만]     | 미만   |
| *5      | 위생설비입구                   | 9:45 ~ 10:25  | 10.00     | 불검출[검출한계 0.002미만]     | 미만   |
| *6      | 작업장주변1                   | 9:45 ~ 11:45  | 10.00     | 불검출[검출한계 0.002미만]     | 미만   |
| *7      | 작업장주변2                   | 9:30 ~ 11:30  | 10.00     | 불검출[검출한계 0.002미만]     | 미만   |
| *8      | 음압기배출구1<br>(1부두 기계실+전기실) | 9:50 ~ 10:30  | 10.00     | 불검출[검출한계 0.002미만]     | 미만   |
| *9      | 음압기배출구2<br>(1부두 비상발전기실)  | 9:35 ~ 10:15  | 10.00     | 불검출[검출한계 0.002미만]     | 미만   |
| *10     | 폐기물반출구1                  | 10:00 ~ 10:40 | 10.00     | 불검출[검출한계 0.002미만]     | 미만   |
| *11     | 폐기물반출구2                  | 10:05 ~ 10:45 | 10.00     | 불검출[검출한계 0.002미만]     | 미만   |
| [ 비 고 ] |                          |               |           |                       |      |



[별첨3] 측정 사진

| 측정 사진  |  |   |   |
|--|--|---|---|
|   |   |   |  |
| 1. 부지경계선1  | 2. 부지경계선2  | 3. 부지경계선3   | 4. 부지경계선4   |
|   |   |   |  |
| 5. 위생설비입구  | 6. 작업장주변1  | 7. 작업장주변2   | 8. 음압기배출구1<br>(1부두 기계실+전기실)   |
|  |  |  |   |
| 9. 음압기배출구2<br>(1부두 비상발전기실)   | 10. 폐기물반출구1  | 11. 폐기물반출구2   | -   |



[별 첨1] 측정 위치도(측정 장소)

GS칼텍스 여수공장

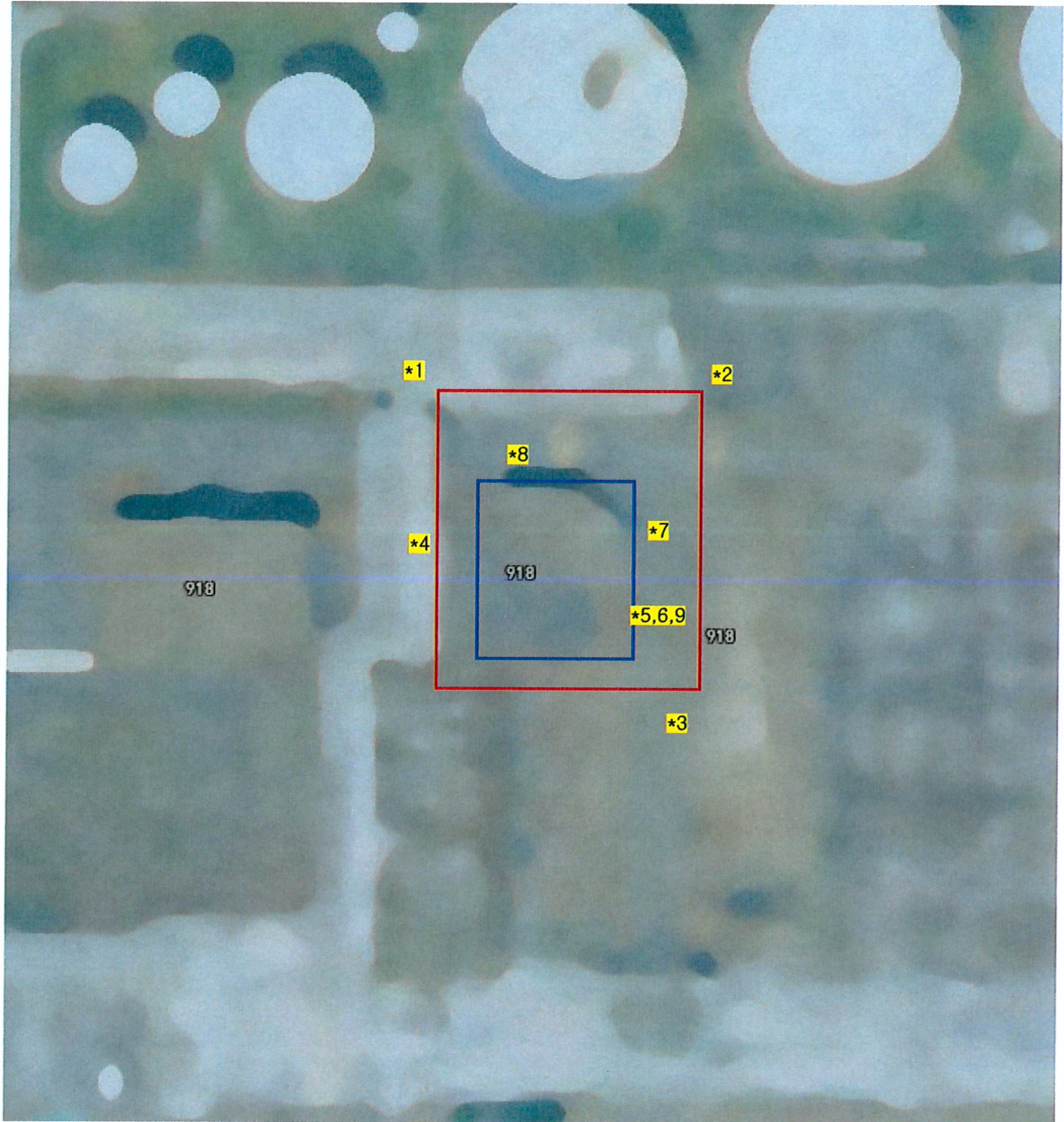

|     |      |   |   |
|-----|------|---|---|
| 범 례 | *NO  |  |  |
|     | 시료채취 | 대상건축물   | 부지경계선   |



[별첨2] 측정 결과

| 측정 결과   |                        |               |                         |                                     |      |
|---------|------------------------|---------------|-------------------------|-------------------------------------|------|
| 측정위치    |                        | 측정시간(분)       | 유량( $\ell/\text{min}$ ) | 측정농도<br>[기준: 0.01개/ $\text{cm}^3$ ] | 초과여부 |
| *1      | 부지경계선1                 | 10:55 ~ 14:55 | 10.00                   | 불검출[검출한계 0.002미만]                   | 미만   |
| *2      | 부지경계선2                 | 10:55 ~ 14:55 | 10.00                   | 불검출[검출한계 0.002미만]                   | 미만   |
| *3      | 부지경계선3                 | 10:55 ~ 14:55 | 10.00                   | 불검출[검출한계 0.002미만]                   | 미만   |
| *4      | 부지경계선4                 | 10:55 ~ 14:55 | 10.00                   | 불검출[검출한계 0.002미만]                   | 미만   |
| *5      | 위생설비입구                 | 11:00 ~ 11:40 | 10.00                   | 불검출[검출한계 0.002미만]                   | 미만   |
| *6      | 작업장주변                  | 11:05 ~ 13:05 | 10.00                   | 불검출[검출한계 0.002미만]                   | 미만   |
| *7      | 음압기배출구1<br>(저유과조정실 2층) | 11:05 ~ 11:45 | 10.00                   | 불검출[검출한계 0.002미만]                   | 미만   |
| *8      | 음압기배출구2<br>(저유과조정실 2층) | 11:10 ~ 11:50 | 10.00                   | 불검출[검출한계 0.002미만]                   | 미만   |
| *9      | 폐기물반출구                 | 15:00 ~ 15:40 | 10.00                   | 불검출[검출한계 0.002미만]                   | 미만   |
| [ 비 고 ] |                        |               |                         |                                     |      |



[별첨3] 측정 사진

| 측정 사진  |  |   |  |
|--|--|---|--|
|   |   |   |   |
| 1. 부지경계선1  | 2. 부지경계선2  | 3. 부지경계선3   | 4. 부지경계선4  |
|   |   |   |   |
| 5. 위생설비입구  | 6. 작업장주변   | 7. 음압기배출구1<br>(저유과조정실 2층)   | 8. 음압기배출구2<br>(저유과조정실 2층)  |
|  |  |  |  |
| 9. 폐기물반출구  |  |   |  |
|  | -  | -   | -  |



[별 첨1] 측정 위치도(측정 장소)

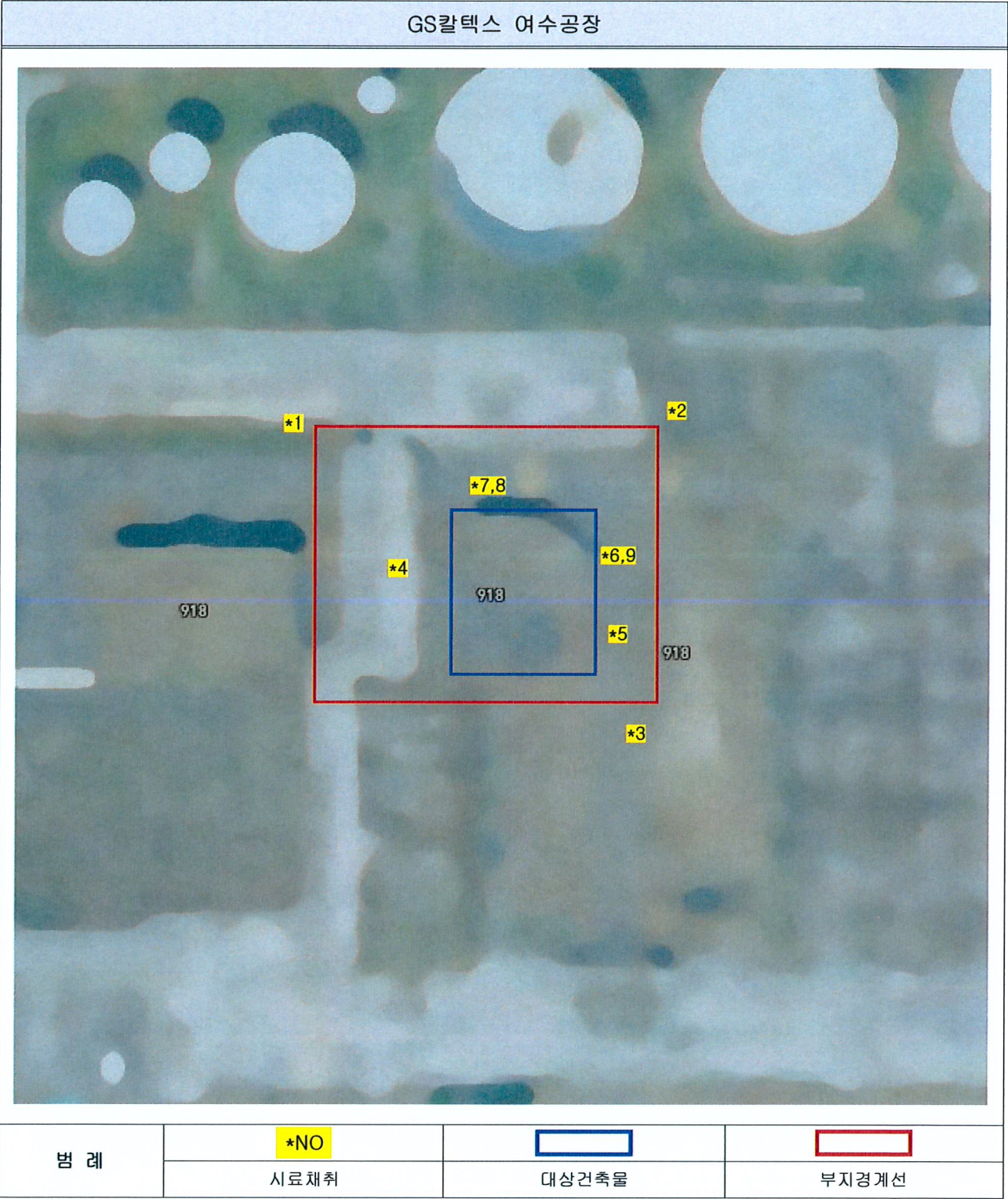



[별첨2] 측정 결과

| 측정 결과   |                        |               |                         |                                     |      |
|---------|------------------------|---------------|-------------------------|-------------------------------------|------|
| 측정위치    |                        | 측정시간(분)       | 유량( $\ell/\text{min}$ ) | 측정농도<br>[기준: 0.01개/ $\text{cm}^3$ ] | 초과여부 |
| *1      | 부지경계선1                 | 10:00 ~ 14:00 | 10.00                   | 불검출[검출한계 0.002미만]                   | 미만   |
| *2      | 부지경계선2                 | 10:00 ~ 14:00 | 10.00                   | 불검출[검출한계 0.002미만]                   | 미만   |
| *3      | 부지경계선3                 | 10:00 ~ 14:00 | 10.00                   | 불검출[검출한계 0.002미만]                   | 미만   |
| *4      | 부지경계선4                 | 10:00 ~ 14:00 | 10.00                   | 불검출[검출한계 0.002미만]                   | 미만   |
| *5      | 위생설비입구                 | 10:10 ~ 10:50 | 10.00                   | 불검출[검출한계 0.002미만]                   | 미만   |
| *6      | 작업장주변                  | 10:30 ~ 12:30 | 10.00                   | 불검출[검출한계 0.002미만]                   | 미만   |
| *7      | 음압기배출구1<br>(저유과조정실 1층) | 10:15 ~ 10:55 | 10.00                   | 불검출[검출한계 0.002미만]                   | 미만   |
| *8      | 음압기배출구2<br>(저유과조정실 1층) | 10:15 ~ 10:55 | 10.00                   | 불검출[검출한계 0.002미만]                   | 미만   |
| *9      | 폐기물반출구                 | 14:25 ~ 15:05 | 10.00                   | 불검출[검출한계 0.002미만]                   | 미만   |
| [ 비 고 ] |                        |               |                         |                                     |      |

[별첨3] 측정 사진

| 측정 사진  |  |   |  |
|--|--|---|--|
|   |   |   |   |
| 1. 부지경계선1  | 2. 부지경계선2  | 3. 부지경계선3   | 4. 부지경계선4  |
|   |   |   |   |
| 5. 위생설비입구  | 6. 작업장주변   | 7. 음압기배출구1<br>(저유과조정실 2층)   | 8. 음압기배출구2<br>(저유과조정실 2층)  |
|  |  |  |  |
| 9. 폐기물반출구  |  |   |  |
|  | -  | -   | -  |



[별 첨1] 측정 위치도(측정 장소)



[별첨2] 측정 결과

| 측정 결과   |                           |               |           |                       |      |
|---------|---------------------------|---------------|-----------|-----------------------|------|
| 측정위치    |                           | 측정시간(분)       | 유량(ℓ/min) | 측정농도<br>[기준: 0.01개/㎤] | 초과여부 |
| *1      | 부지경계선1                    | 10:15 ~ 14:15 | 10.00     | 불검출[검출한계 0.002미만]     | 미만   |
| *2      | 부지경계선2                    | 10:15 ~ 14:15 | 10.00     | 불검출[검출한계 0.002미만]     | 미만   |
| *3      | 부지경계선3                    | 10:20 ~ 14:20 | 10.00     | 불검출[검출한계 0.002미만]     | 미만   |
| *4      | 부지경계선4                    | 10:20 ~ 14:20 | 10.00     | 불검출[검출한계 0.002미만]     | 미만   |
| *5      | 위생설비입구1                   | 10:25 ~ 11:05 | 10.00     | 불검출[검출한계 0.002미만]     | 미만   |
| *6      | 위생설비입구2                   | 13:10 ~ 13:50 | 10.00     | 불검출[검출한계 0.002미만]     | 미만   |
| *7      | 작업장주변1                    | 11:15 ~ 13:15 | 10.00     | 불검출[검출한계 0.002미만]     | 미만   |
| *8      | 작업장주변2                    | 13:00 ~ 15:00 | 10.00     | 불검출[검출한계 0.002미만]     | 미만   |
| *9      | 음압기배출구1<br>(DCR ROOM 조정실) | 10:30 ~ 11:10 | 10.00     | 불검출[검출한계 0.002미만]     | 미만   |
| *9      | 음압기배출구2<br>(출하장 사무실)      | 13:05 ~ 13:45 | 10.00     | 불검출[검출한계 0.002미만]     | 미만   |
| [ 비 고 ] |                           |               |           |                       |      |



[별첨3] 측정 사진

| 측정 사진  |  |   |  |
|--|--|---|--|
|   |   |   |   |
| 1. 부지경계선1  | 2. 부지경계선2  | 3. 부지경계선3   | 4. 부지경계선4  |
|   |   |   |   |
| 5. 위생설비입구1   | 6. 위생설비입구2   | 7. 작업장주변1   | 8. 작업장주변2  |
|  |  |  |  |
| 9. 음압기배출구1<br>(DCR ROOM 조정실)   | 10. 음압기배출구2<br>(출하장 사무실)   | -   | -  |



[별 첨1] 측정 위치도(측정 장소)





[별첨2] 측정 결과

| 측정 결과   |                           |               |                         |                                     |      |
|---------|---------------------------|---------------|-------------------------|-------------------------------------|------|
| 측정위치    |                           | 측정시간(분)       | 유량( $\ell/\text{min}$ ) | 측정농도<br>[기준: 0.01개/ $\text{cm}^3$ ] | 초과여부 |
| *1      | 부지경계선1                    | 8:55 ~ 11:55  | 10.00                   | 불검출[검출한계 0.002미만]                   | 미만   |
| *2      | 부지경계선2                    | 8:55 ~ 11:55  | 10.00                   | 불검출[검출한계 0.002미만]                   | 미만   |
| *3      | 부지경계선3                    | 9:00 ~ 12:00  | 10.00                   | 불검출[검출한계 0.002미만]                   | 미만   |
| *4      | 부지경계선4                    | 9:00 ~ 12:00  | 10.00                   | 불검출[검출한계 0.002미만]                   | 미만   |
| *5      | 위생설비입구                    | 11:05 ~ 11:45 | 10.00                   | 불검출[검출한계 0.002미만]                   | 미만   |
| *6      | 작업장주변1                    | 9:00 ~ 11:00  | 10.00                   | 불검출[검출한계 0.002미만]                   | 미만   |
| *7      | 작업장주변2                    | 9:05 ~ 11:05  | 10.00                   | 불검출[검출한계 0.002미만]                   | 미만   |
| *8      | 작업장주변3                    | 9:40 ~ 11:40  | 10.00                   | 불검출[검출한계 0.002미만]                   | 미만   |
| *9      | 음압기배출구1<br>(DCR ROOM 조정실) | 11:00 ~ 11:40 | 10.00                   | 불검출[검출한계 0.002미만]                   | 미만   |
| *10     | 음압기배출구2<br>(출하장 사무실)      | 11:05 ~ 11:45 | 10.00                   | 불검출[검출한계 0.002미만]                   | 미만   |
| *11     | 음압기배출구3<br>(출하장 지게차대기실)   | 11:05 ~ 11:45 | 10.00                   | 불검출[검출한계 0.002미만]                   | 미만   |
| *12     | 음압기배출구4<br>(고압가스용기창고)     | 11:10 ~ 11:50 | 10.00                   | 불검출[검출한계 0.002미만]                   | 미만   |
| *13     | 폐기물반출구1                   | 9:50 ~ 10:30  | 10.00                   | 불검출[검출한계 0.002미만]                   | 미만   |
| *14     | 폐기물반출구2                   | 9:55 ~ 10:35  | 10.00                   | 불검출[검출한계 0.002미만]                   | 미만   |
| *15     | 폐기물반출구3                   | 10:00 ~ 10:40 | 10.00                   | 불검출[검출한계 0.002미만]                   | 미만   |
| *16     | 폐기물반출구4                   | 10:05 ~ 10:45 | 10.00                   | 불검출[검출한계 0.002미만]                   | 미만   |
| [ 비 고 ] |                           |               |                         |                                     |      |

[별첨3] 측정 사진

| 측정 사진   |   |  |   |
|---|---|--|---|
|    |    |    |    |
| 1. 부지경계선1   | 2. 부지경계선2   | 3. 부지경계선3  | 4. 부지경계선4   |
|    |    |    |    |
| 5. 위생설비입구   | 6. 작업장주변1   | 7. 작업장주변2  | 8. 작업장주변3   |
|   |   |   |   |
| 9. 음압기배출구1<br>(DCR ROOM 조정실)  | 10. 음압기배출구2<br>(출하장 사무실)  | 11. 음압기배출구3<br>(출하장 지게차대기실)  | 12. 음압기배출구4<br>(고압가스용기창고)   |
|  |  |  |  |
| 13. 폐기물반출구1   | 14. 폐기물반출구2   | 15. 폐기물반출구3  | 16. 폐기물반출구4   |