

석면비산측정 결과보고서

-관기초 본관동 석면철거공사- (01.28)



한국안전환경컨설팅(주)

Korea Safety & Environment Consulting CO.,LTD

T. 062-511-5479

F. 062-511-5480

[별 첨1] 측정 위치도(측정 장소)

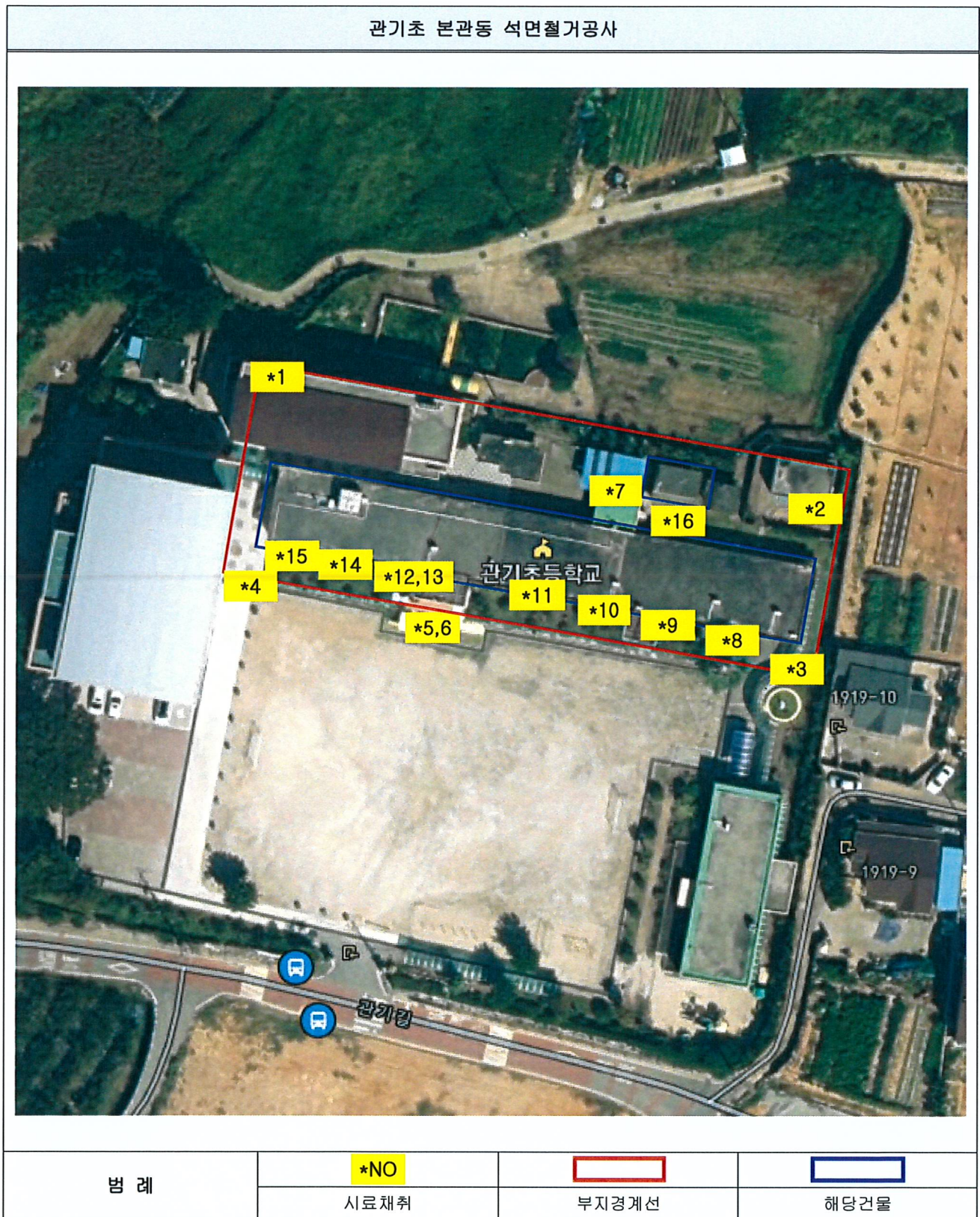

[별첨2] 측정 결과

시료 번호	측정 지점	측정 장비 (종류/수량)	유량 (ℓ/분)	측정 일시	측정 결과 (f/cc)	검출석면의 종류	
1	부지경계선1	지역시료채취펌프 (SARA-5100)	1	10.00	20/01/28	불검출 [검출한계 0.002미만]	-
2	부지경계선2	지역시료채취펌프 (SARA-5100)	1	10.00	20/01/28	불검출 [검출한계 0.002미만]	-
3	부지경계선3	지역시료채취펌프 (SARA-5100)	1	10.00	20/01/28	불검출 [검출한계 0.002미만]	-
4	부지경계선4	지역시료채취펌프 (SARA-5100)	1	10.00	20/01/28	불검출 [검출한계 0.002미만]	-
5	위생설비입구	지역시료채취펌프 (SARA-5100)	1	10.00	20/01/28	불검출 [검출한계 0.002미만]	-
6	작업장주변1	지역시료채취펌프 (SARA-5100)	1	10.00	20/01/28	불검출 [검출한계 0.002미만]	-
7	작업장주변2	지역시료채취펌프 (SARA-5100)	1	10.00	20/01/28	불검출 [검출한계 0.002미만]	-
8	음압기배출구1 (본관동 1층)	지역시료채취펌프 (SARA-5100)	1	10.00	20/01/28	불검출 [검출한계 0.002미만]	-
9	음압기배출구2 (본관동 1층)	지역시료채취펌프 (SARA-5100)	1	10.00	20/01/28	불검출 [검출한계 0.002미만]	-
10	음압기배출구3 (본관동 1층)	지역시료채취펌프 (SARA-5100)	1	10.00	20/01/28	불검출 [검출한계 0.002미만]	-
11	음압기배출구4 (본관동 1층)	지역시료채취펌프 (SARA-5100)	1	10.00	20/01/28	불검출 [검출한계 0.002미만]	-
12	음압기배출구5 (본관동 1층)	지역시료채취펌프 (SARA-5100)	1	10.00	20/01/28	불검출 [검출한계 0.002미만]	-
13	음압기배출구6 (본관동 1층)	지역시료채취펌프 (SARA-5100)	1	10.00	20/01/28	불검출 [검출한계 0.002미만]	-
14	음압기배출구7 (본관동 1층)	지역시료채취펌프 (SARA-5100)	1	10.00	20/01/28	불검출 [검출한계 0.002미만]	-
15	음압기배출구8 (본관동 1층)	지역시료채취펌프 (SARA-5100)	1	10.00	20/01/28	불검출 [검출한계 0.002미만]	-
16	폐기물반출구	지역시료채취펌프 (SARA-5100)	1	10.00	20/01/28	0.002	-

[별첨3] 측정 사진

측정 지점	시작 사진	종료 사진	시작 사진	종료 사진
부지경계선1,2				
	시작시간: 9:50	종료 시간: 13:50	시작시간:9:52	종료 시간: 13:52
부지경계선3,4				
	시작시간: 9:54	종료 시간: 13:54	시작시간:9:56	종료 시간: 13:56
위생설비입구/ 작업장주변1				
	시작시간: 10:00	종료 시간: 10:40	시작시간:10:00	종료 시간: 12:00
작업장주변2/ 응압기배출구1				
	시작시간: 10:45	종료 시간: 11:25	시작시간:10:45	종료 시간: 11:25
응압기배출구2,3				
	시작시간: 10:45	종료 시간: 11:25	시작시간:10:45	종료 시간: 11:25
응압기배출구4,5				
	시작시간: 10:45	종료 시간: 11:25	시작시간:11:40	종료 시간: 12:20

측정 지점	시작 사진	종료 사진	시작 사진	종료 사진
음압기배출구6. 7				
	시작시간: 11:40	종료 시간:12:20	시작시간:11:40	종료 시간:12:20
음압기배출구8/ 폐기물반출구				
	시작시간: 11:40	종료 시간:12:20	시작시간:14:00	종료 시간: 14:40

제2011-120003호

석면조사기관 지정서(변경)

기관명	한국안전환경컨설팅주식회사	
소재지	(502-882) 광주광역시 서구 동천동 588-0	
대표자성명	정영훈	
지정사항	총 대행(지정)한 계	사업장(0)개소, 근로자(0)명
	관할지역 대행(지정)한 계	사업장(0)개소, 근로자(0)명
	대행(지정)지역	전국

※ 준수사항

1. 석면조사기관은 고용노동부장관 또는 고용노동지방관서장의 자료제출요구 및 점검에 적극 협조하여야 한다.
2. 석면조사기관은 지정받은 기관은 산업안전보건법령에서 정하는 사항을 준수하여야 한다.

『산업안전보건법』 제38조의2 규정의 의하여 석면조사기관으로 지정합니다.

2011. 12. 20

광주지방고용노동청장



원본대조필



석면비산측정 결과보고서

-관기초 본관동 석면철거공사- (01.29)



한국안전환경컨설팅(주)

Korea Safety & Environment Consulting CO.,LTD

T. 062-511-5479

F. 062-511-5480

[별 첨1] 측정 위치도(측정 장소)

관기초 본관동 석면철거공사

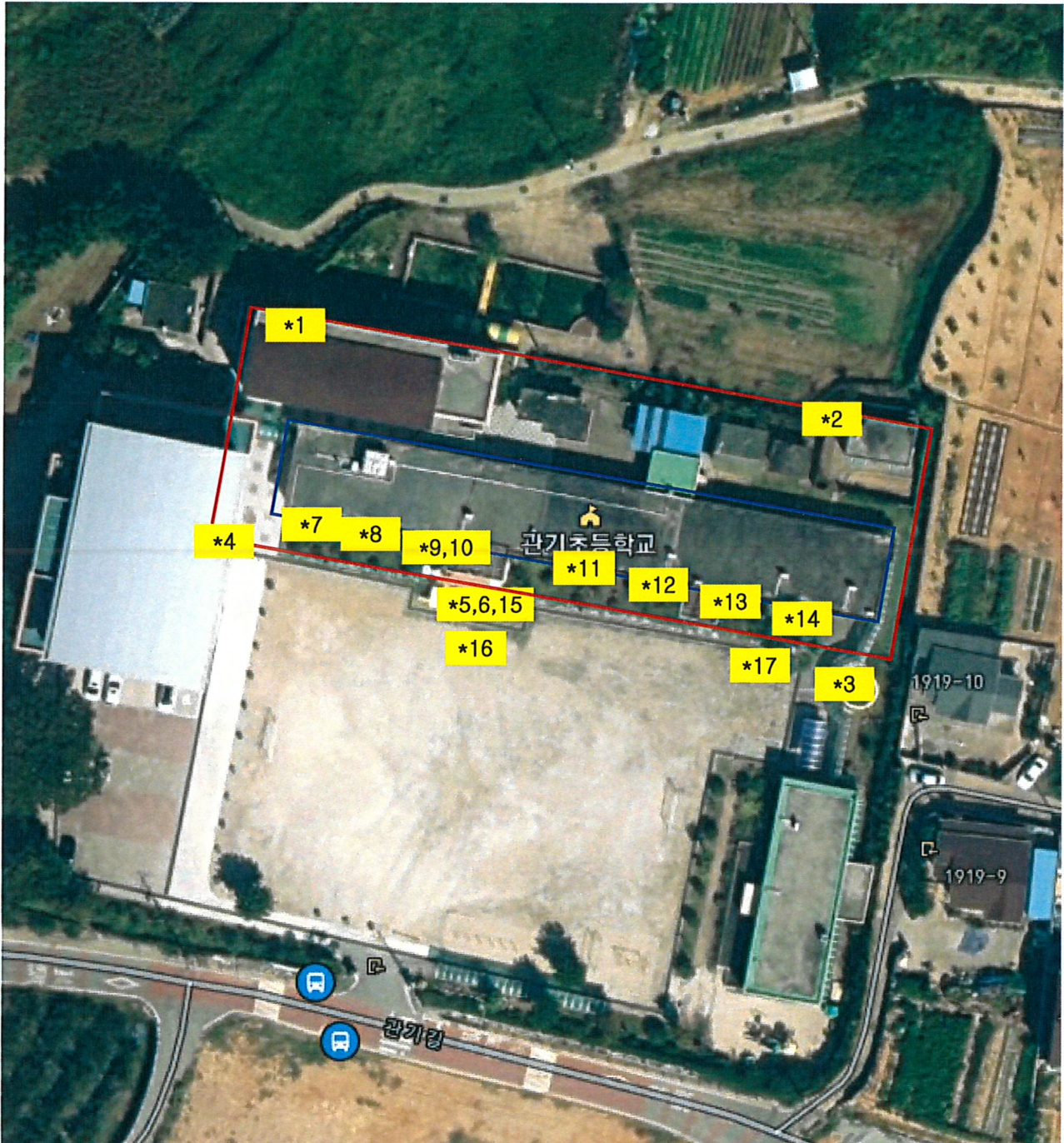

범 레	*NO		
	시료채취	부지경계선	해당건물

[별첨2] 측정 결과

시료 번호	측정 지점	측정 장비 (종류/수량)		유량 (ℓ/분)	측정 일시	측정 결과 (f/cc)	검출석면의 종류
1	부지경계선1	지역시료채취펌프 (SARA-5100)	1	10.00	20/01/29	불검출 [검출한계 0.002미만]	-
2	부지경계선2	지역시료채취펌프 (SARA-5100)	1	10.00	20/01/29	불검출 [검출한계 0.002미만]	-
3	부지경계선3	지역시료채취펌프 (SARA-5100)	1	10.00	20/01/29	불검출 [검출한계 0.002미만]	-
4	부지경계선4	지역시료채취펌프 (SARA-5100)	1	10.00	20/01/29	불검출 [검출한계 0.002미만]	-
5	위생설비입구	지역시료채취펌프 (SARA-5100)	1	10.00	20/01/29	불검출 [검출한계 0.002미만]	-
6	작업장주변	지역시료채취펌프 (SARA-5100)	1	10.00	20/01/29	불검출 [검출한계 0.002미만]	-
7	음압기배출구1 (본관동 1층)	지역시료채취펌프 (SARA-5100)	1	10.00	20/01/29	불검출 [검출한계 0.002미만]	-
8	음압기배출구2 (본관동 1층)	지역시료채취펌프 (SARA-5100)	1	10.00	20/01/29	불검출 [검출한계 0.002미만]	-
9	음압기배출구3 (본관동 1층)	지역시료채취펌프 (SARA-5100)	1	10.00	20/01/29	불검출 [검출한계 0.002미만]	-
10	음압기배출구4 (본관동 1층)	지역시료채취펌프 (SARA-5100)	1	10.00	20/01/29	불검출 [검출한계 0.002미만]	-
11	음압기배출구5 (본관동 1층)	지역시료채취펌프 (SARA-5100)	1	10.00	20/01/29	불검출 [검출한계 0.002미만]	-
12	음압기배출구6 (본관동 1층)	지역시료채취펌프 (SARA-5100)	1	10.00	20/01/29	불검출 [검출한계 0.002미만]	-
13	음압기배출구7 (본관동 1층)	지역시료채취펌프 (SARA-5100)	1	10.00	20/01/29	불검출 [검출한계 0.002미만]	-
14	음압기배출구8 (본관동 1층)	지역시료채취펌프 (SARA-5100)	1	10.00	20/01/29	불검출 [검출한계 0.002미만]	-
15	폐기물반출구	지역시료채취펌프 (SARA-5100)	1	10.00	20/01/29	0.002	-
16	폐기물보관지점1	지역시료채취펌프 (SARA-5100)	1	10.00	20/01/29	불검출 [검출한계 0.002미만]	-
17	폐기물보관지점2	지역시료채취펌프 (SARA-5100)	1	10.00	20/01/29	불검출 [검출한계 0.002미만]	-

[별첨3] 측정 사진

측정 지점	시작 사진	종료 사진	시작 사진	종료 사진
부지경계선1,2				
	시작시간: 9:15	종료 시간: 11:15	시작시간: 9:17	종료 시간: 11:17
부지경계선3,4				
	시작시간: 9:19	종료 시간: 11:19	시작시간: 9:21	종료 시간: 11:21
위생설비입구/ 작업장주변				
	시작시간: 9:23	종료 시간: 10:03	시작시간: 9:22	종료 시간: 11:22
음압기배출구1,2				
	시작시간: 9:25	종료 시간: 10:05	시작시간: 9:26	종료 시간: 10:06
음압기배출구3,4				
	시작시간: 9:27	종료 시간: 10:07	시작시간: 9:27	종료 시간: 10:07
음압기배출구5,6				
	시작시간: 10:10	종료 시간: 10:50	시작시간: 10:11	종료 시간: 10:51

측정 지점	시작 사진	종료 사진	시작 사진	종료 사진
음압기배출구7,8				
	시작시간: 10:12	종료 시간: 10:52	시작시간: 10:13	종료 시간: 10:53
폐기물반출구/ 폐기물보관지점1				
	시작시간: 9:14	종료 시간: 9:54	시작시간: 11:00	종료 시간: 11:40
폐기물보관지점2				
	시작시간: 11:00	종료 시간: 11:40		

제2011-120003호

석면조사기관 지정서(변경)

기관명	한국안전환경컨설팅주식회사	
소재지	(502-882) 광주광역시 서구 동천동 588-0	
대표자성명	정영훈	
지정사항	총 대행(지정)한 계	사업장(0)개소, 근로자(0)명
	관할지역 대행(지정)한 계	사업장(0)개소, 근로자(0)명
	대행(지정)지역	전국

※ 준수사항

1. 석면조사기관은 고용노동부장관 또는 고용노동지방관서장의 자료제출요구 및 점검에 적극 협조하여야 한다.
2. 석면조사기관은 지정받은 기관은 산업안전보건법령에서 정하는 사항을 준수하여야 한다.

『산업안전보건법』 제38조의2 규정의 의하여 석면조사기관으로 지정합니다.

2011. 12. 20

광주지방고용노동청장



원본대조필



석면비산측정 결과보고서

-관기초 본관동 석면철거공사- (01.30)



한국안전환경컨설팅(주)

Korea Safety & Environment Consulting CO.,LTD

T. 062-511-5479

F. 062-511-5480

[별 첨1] 측정 위치도(측정 장소)

관기초 본관동 석면철거공사

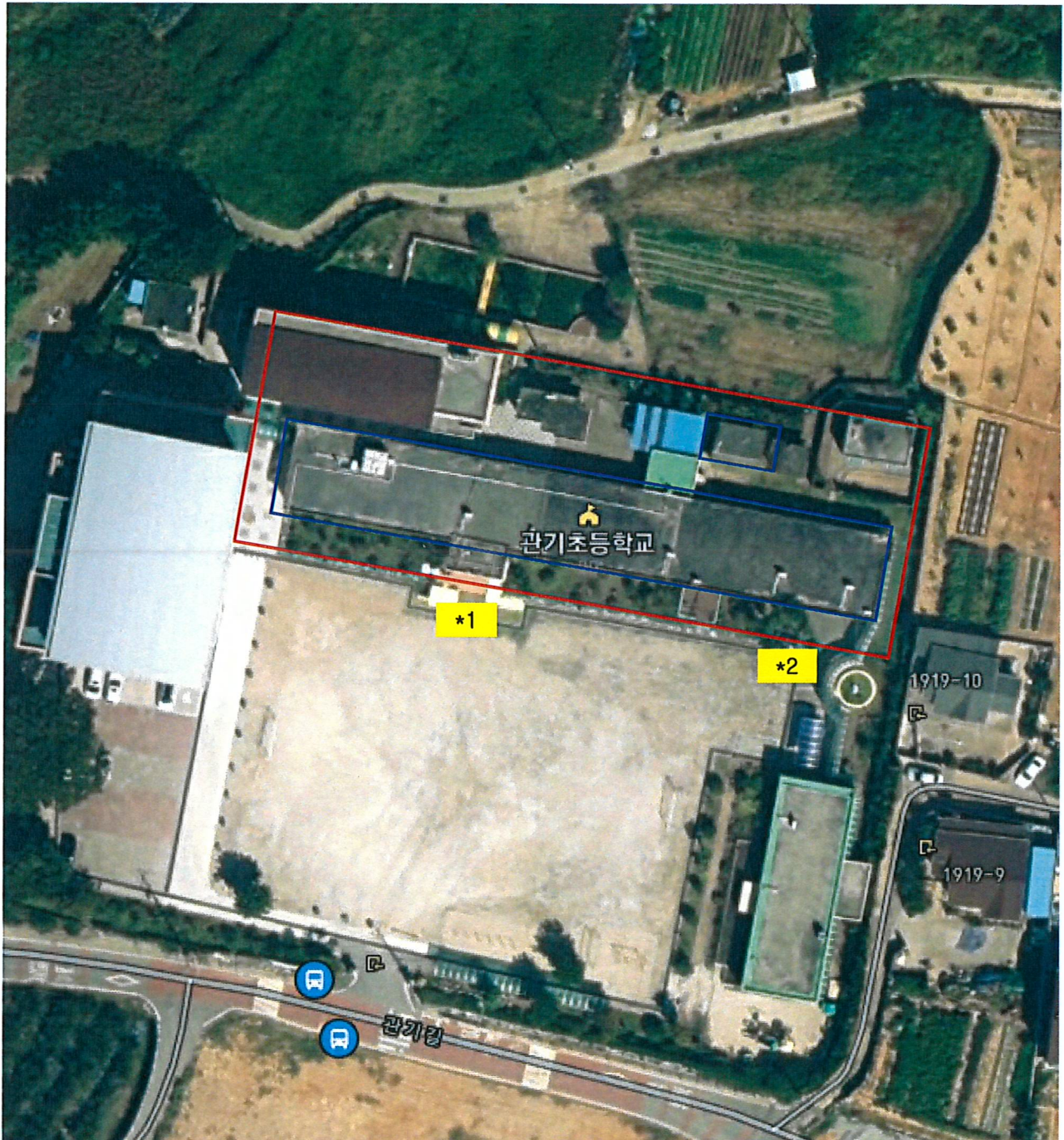

범 레	*NO		
	시료채취	부지경계선	해당건물

[별첨2] 측정 결과

시료 번호	측정 지점	측정 장비 (종류/수량)		유량 (ℓ/분)	측정 일시	측정 결과 (f/cc)	검출석면의 종류
1	폐기물보관지점1	지역시료채취펌프 (SARA-5100)	1	10.00	20/01/30	불검출 [검출한계 0.002미만]	-
2	폐기물보관지점2	지역시료채취펌프 (SARA-5100)	1	10.00	20/01/30	불검출 [검출한계 0.002미만]	-

[별첨3] 측정 사진

측정 지정	시작 사진	종료 사진	시작 사진	종료 사진
폐기물보관지점 1,2				
	시작시간: 9:00	종료 시간: 9:40	시작시간: 9:00	종료 시간: 9:40

제2011-120003호

석면조사기관 지정서(변경)

기관명	한국안전환경컨설팅주식회사	
소재지	(502-882) 광주광역시 서구 동천동 588-0	
대표자성명	정영훈	
지정사항	총 대행(지정)한 계	사업장(0)개소, 근로자(0)명
	관할지역 대행(지정)한 계	사업장(0)개소, 근로자(0)명
	대행(지정)지역	전국

※ 준수사항

1. 석면조사기관은 고용노동부장관 또는 고용노동지방관서장의 자료제출요구 및 점검에 적극 협조하여야 한다.
2. 석면조사기관은 지정받은 기관은 산업안전보건법령에서 정하는 사항을 준수하여야 한다.

『산업안전보건법』 제38조의2 규정의 의하여 석면조사기관으로 지정합니다.

2011. 12. 20

광주지방고용노동청장



원본대조필

