

별첨 1. 측정결과

01/16 1일차 (여수양지초등학교 : 본관동 2층 좌측, 본관동 4층 중앙제외)

시료번호	측정 지점	측정 장비 (종류/수량)	유량 (ℓ/분)	측정 일시	측정 결과 (f/cc)	검출석면의 종류
A-1	부지경계선1	SARA-5100 / 1	10.065	01/16	0.0039	-
A-2	부지경계선2	SARA-5100 / 1	10.147	01/16	0.0037	-
A-3	부지경계선3	SARA-5100 / 1	10.165	01/16	0.0034	-
A-4	부지경계선4	SARA-5100 / 1	10.238	01/16	0.0035	-
B-1	실내작업장주변	SARA-5100 / 1	10.187	01/16	0.0024	-
C-1	음압기1	SARA-5100 / 1	10.420	01/16	0.0065	-
C-2	음압기2	SARA-5100 / 1	10.297	01/16	0.0042	-
C-3	음압기3	SARA-5100 / 1	10.546	01/16	0.0047	-
C-4	음압기4	SARA-5100 / 1	10.172	01/16	0.0066	-
C-5	음압기5	SARA-5100 / 1	10.384	01/16	0.0059	-
C-6	음압기6	SARA-5100 / 1	10.395	01/16	0.0071	-
C-7	음압기7	SARA-5100 / 1	10.306	01/16	0.0042	-
C-8	음압기8	SARA-5100 / 1	10.340	01/16	0.0024	-
C-9	음압기9	SARA-5100 / 1	10.365	01/16	0.0035	-
C-10	음압기10	SARA-5100 / 1	10.498	01/16	0.0064	-
C-11	음압기11	SARA-5100 / 1	10.242	01/16	0.0036	-
C-12	음압기12	SARA-5100 / 1	10.238	01/16	0.0072	-
C-13	음압기13	SARA-5100 / 1	10.45	01/16	0.0029	-
C-14	음압기14	SARA-5100 / 1	10.327	01/16	0.0042	-
D-1	위생설비	SARA-5100 / 1	10.319	01/16	0.0036	-

※ 공기시료채취 펌프의 유량은 시료채취 전후 유량 보정하여 결과처리 하였음.

01/17 2일차 (여수양지초등학교 : 본관동 2층 중앙, 본관동 2층 우측, 본관동 4층 중앙)

시료번호	측정 지점	측정 장비 (종류/수량)	유량 (ℓ/분)	측정 일시	측정 결과 (f/cc)	검출석면의 종류
A-1	부지경계선1	SARA-5100 / 1	10.424	01/17	0.0039	-
A-2	부지경계선2	SARA-5100 / 1	10.592	01/17	0.0037	-
A-3	부지경계선3	SARA-5100 / 1	10.173	01/17	0.0034	-
A-4	부지경계선4	SARA-5100 / 1	10.592	01/17	0.0035	-
B-1	실외작업장주변	SARA-5100 / 1	10.377	01/17	0.0024	-
C-1	음압기1	SARA-5100 / 1	10.330	01/17	0.0065	-
C-2	음압기2	SARA-5100 / 1	10.504	01/17	0.0042	-
C-3	음압기3	SARA-5100 / 1	10.319	01/17	0.0047	-
C-4	음압기4	SARA-5100 / 1	10.384	01/17	0.0066	-
C-5	음압기5	SARA-5100 / 1	10.677	01/17	0.0059	-
C-6	음압기6	SARA-5100 / 1	10.380	01/17	0.0071	-
C-7	음압기7	SARA-5100 / 1	10.370	01/17	0.0042	-
C-8	음압기8	SARA-5100 / 1	10.333	01/17	0.0024	-
C-9	음압기9	SARA-5100 / 1	10.481	01/17	0.0035	-
C-10	음압기10	SARA-5100 / 1	10.438	01/17	0.0064	-
C-11	음압기11	SARA-5100 / 1	10.077	01/17	0.0036	-
C-12	음압기12	SARA-5100 / 1	10.562	01/17	0.0072	-
C-13	음압기13	SARA-5100 / 1	10.267	01/17	0.0029	-
C-14	음압기14	SARA-5100 / 1	10.152	01/17	0.0042	-
D-1	위생설비	SARA-5100 / 1	10.192	01/17	0.0036	-
E-1	폐기물반출구	SARA-5100 / 1	10.526	01/17	0.0052	-

※ 공기시료채취 펌프의 유량은 시료채취 전후 유량 보정하여 결과처리 하였음.

01/18 3일차 (여수양지초등학교 : 본관동 2층 우측, 본관동 3층 중앙 제외)

시료번호	측정 지점	측정 장비 (종류/수량)	유량 (ℓ/분)	측정 일시	측정 결과 (f/cc)	검출석면의 종류
A-1	부지경계선1	SARA-5100 / 1	10.405	01/18	0.0035	-
A-2	부지경계선2	SARA-5100 / 1	10.457	01/18	0.0036	-
A-3	부지경계선3	SARA-5100 / 1	10.327	01/18	0.0038	-
A-4	부지경계선4	SARA-5100 / 1	10.346	01/18	0.0038	-
B-1	실내작업장주변	SARA-5100 / 1	10.594	01/18	0.0039	-
C-1	음압기1	SARA-5100 / 1	10.270	01/18	0.0078	-
C-2	음압기2	SARA-5100 / 1	10.332	01/18	0.0083	-
C-3	음압기3	SARA-5100 / 1	10.557	01/18	0.0041	-
C-4	음압기4	SARA-5100 / 1	10.607	01/18	0.0046	-
C-5	음압기5	SARA-5100 / 1	10.788	01/18	0.0057	-
C-6	음압기6	SARA-5100 / 1	10.712	01/18	0.0063	-
C-7	음압기7	SARA-5100 / 1	10.481	01/18	0.0058	-
C-8	음압기8	SARA-5100 / 1	10.458	01/18	0.0053	-
C-9	음압기9	SARA-5100 / 1	10.410	01/18	0.0059	-
C-10	음압기10	SARA-5100 / 1	10.478	01/18	0.0064	-
C-11	음압기11	SARA-5100 / 1	10.444	01/18	0.0070	-
C-12	음압기12	SARA-5100 / 1	10.550	01/18	0.0046	-
D-1	위생설비	SARA-5100 / 1	10.397	01/18	0.0065	-
E-1	폐기물 보관지점	SARA-5100 / 1	10.734	01/18	0.0069	-

※ 공기시료채취 펌프의 유량은 시료채취 전후 유량 보정하여 결과처리 하였음.

01/19 4일차 (여수양지초등학교 : 본관동 1층 좌측(급식실제외), 본관동 1층 중앙, 본관동 3층 중앙)

시료번호	측정 지점	측정 장비 (종류/수량)	유량 (ℓ/분)	측정 일시	측정 결과 (f/cc)	검출석면의 종류
A-1	부지경계선1	SARA-5100 / 1	10.355	01/19	0.0037	-
A-2	부지경계선2	SARA-5100 / 1	10.293	01/19	0.0039	-
A-3	부지경계선3	SARA-5100 / 1	10.430	01/19	0.0039	-
A-4	부지경계선4	SARA-5100 / 1	10.389	01/19	0.0035	-
B-1	실내작업장주변	SARA-5100 / 1	10.505	01/19	0.0051	-
C-1	음압기1	SARA-5100 / 1	10.156	01/19	0.0085	-
C-2	음압기2	SARA-5100 / 1	10.514	01/19	0.0087	-
C-3	음압기3	SARA-5100 / 1	10.531	01/19	0.0052	-
C-4	음압기4	SARA-5100 / 1	10.334	01/19	0.0047	-
C-5	음압기5	SARA-5100 / 1	10.511	01/19	0.0047	-
C-6	음압기6	SARA-5100 / 1	10.486	01/19	0.0047	-
C-7	음압기7	SARA-5100 / 1	10.603	01/19	0.0064	-
C-8	음압기8	SARA-5100 / 1	10.357	01/19	0.0047	-
C-9	음압기9	SARA-5100 / 1	10.553	01/19	0.0041	-
C-10	음압기10	SARA-5100 / 1	10.519	01/19	0.0070	-
C-11	음압기11	SARA-5100 / 1	10.310	01/19	0.0065	-
C-12	음압기12	SARA-5100 / 1	10.419	01/19	0.0071	-
C-13	음압기13	SARA-5100 / 1	10.715	01/19	0.0069	-
D-1	위생설비	SARA-5100 / 1	10.464	01/19	0.0047	-
E-1	폐기물 반출구	SARA-5100 / 1	10.387	01/19	0.0041	-

※ 공기시료채취 펌프의 유량은 시료채취 전후 유량 보정하여 결과처리 하였음.

01/20 5일차 (여수양지초등학교 : 병설유치원)

시료번호	측정 지점	측정 장비 (종류/수량)	유량 (ℓ/분)	측정 일시	측정 결과 (f/cc)	검출석면의 종류
A-1	부지경계선1	SARA-5100 / 1	10.233	01/20	0.0037	-
A-2	부지경계선2	SARA-5100 / 1	10.297	01/20	0.0036	-
A-3	부지경계선3	SARA-5100 / 1	10.840	01/20	0.0040	-
A-4	부지경계선4	SARA-5100 / 1	10.307	01/20	0.0039	-
B-1	음압기1	SARA-5100 / 1	10.172	01/20	0.0084	-
B-2	음압기2	SARA-5100 / 1	10.481	01/20	0.0076	-
B-3	음압기3	SARA-5100 / 1	10.267	01/20	0.0042	-
B-4	음압기4	SARA-5100 / 1	10.201	01/20	0.0096	-
C-1	위생설비	SARA-5100 / 1	10.466	01/20	0.0064	-

※ 공기시료채취 펌프의 유량은 시료채취 전후 유량 보정하여 결과처리 하였음.

01/21 6일차 (여수양지초등학교 : 본관동 1층 우측(영어교육실제외), 창고)

시료번호	측정 지점	측정 장비 (종류/수량)	유량 (ℓ/분)	측정 일시	측정 결과 (f/cc)	검출석면의 종류
A-1	부지경계선1	SARA-5100 / 1	10.396	01/21	0.0033	-
A-2	부지경계선2	SARA-5100 / 1	10.301	01/21	0.0040	-
A-3	부지경계선3	SARA-5100 / 1	10.683	01/21	0.0035	-
A-4	부지경계선4	SARA-5100 / 1	10.617	01/21	0.0033	-
B-1	실내작업장 주변	SARA-5100 / 1	10.300	01/21	0.0060	-
C-1	음압기1	SARA-5100 / 1	10.321	01/21	0.0065	-
C-2	음압기2	SARA-5100 / 1	10.829	01/21	0.0034	-
C-3	음압기3	SARA-5100 / 1	10.648	01/21	0.0052	-
C-4	음압기4	SARA-5100 / 1	10.657	01/21	0.0046	-
C-5	음압기5	SARA-5100 / 1	10.271	01/21	0.0048	-
D-1	위생설비1	SARA-5100 / 1	10.181	01/21	0.0036	-
D-2	위생설비2	SARA-5100 / 1	10.522	01/21	0.0058	-
E-1	폐기물 반출구	SARA-5100 / 1	10.377	01/21	0.0053	-

※ 공기시료채취 펌프의 유량은 시료채취 전후 유량 보정하여 결과처리 하였음.

01/21 6일차 (여수양지초등학교 : 병설유치원)

[illegible]

※ 공기시료채취 펌프의 유량은 시료채취 전후 유량 보정하여 결과처리 하였음.

주)

√ 본 결과는 허가 없이 재발행 될 수 없음.

√ 적용분석법 : 미국 국립산업안전보건연구원 NIOSH(National Institute for Occupational Safety and Health)의 NMAM #7400 METHOD

√ 적용구분표본의 정량한계 : 7개/㎖ (불검출 : 정량한계 미만 / 미량 : 석면 0~0.01개/㎖).

√ 위상차현미경법으로 검출할 수 없는 매우 가늘거나(지름 0.25 μ m미만) 짧은 석면을 함유한 시료는 음성오류가 발생할 수 있으므로, 본 결과와 불검출인 경우 투과전자현미경(TEM) 등 추가분석이 필요할 수 있음.

√ 별도의 요청이 없을시, 시료는 30일 이내에 폐기 예정.

별첨 1. 측정결과

02/19 7일차 (여수 양지초등학교 : 본관동 1층 우측 영어교육실)

시료번호	측정 지점	측정 장비 (종류/수량)	유량 (ℓ/분)	측정 일시	측정 결과 (f/cc)	검출석면의 종류
A-1	부지경계선1	SARA-5100 / 1	10.143	2/19	0.0032	-
A-2	부지경계선2	SARA-5100 / 1	10.772	2/19	0.0040	-
A-3	부지경계선3	SARA-5100 / 1	10.654	2/19	0.0035	-
A-4	부지경계선4	SARA-5100 / 1	10.206	2/19	0.0035	-
C-1	음압기1	SARA-5100 / 1	10.766	2/19	0.0034	-
C-2	음압기2	SARA-5100 / 1	10.365	2/19	0.0053	-
C-3	음압기3	SARA-5100 / 1	10.227	2/19	0.0042	-
D-1	위생설비1	SARA-5100 / 1	10.535	2/19	0.0052	-
E-1	폐기물 반출구	SARA-5100 / 1	10.455	2/19	0.0035	-

※ 공기시료채취 펌프의 유량은 시료채취 전후 유량 보정하여 결과처리 하였음.

- 주)
- √ 본 결과는 허가 없이 재발행 될 수 없음.
 - √ 적용분석법 : 미국 국립산업안전보건연구원 NIOSH(National Institute for Occupational Safety and Health)의 NMAM #7400 METHOD
 - √ 적용분석법의 정량한계 : 7개/㎥ (불검출 : 정량한계 미만 / 미량 : 석면 0~0.01개/㎥).
 - √ 위상차현미경법으로 검출할 수 없는 매우 가늘거나(지름 0.25㎛미만) 짧은 석면을 함유한 시료는 음성오류가 발생할 수 있으므로, 본 결과가 불검출인 경우 투과전자현미경(TEM) 등 추가분석이 필요할 수 있음.
 - √ 별도의 요청이 없을시, 시료는 30일 이내에 폐기 예정.

별첨 2. 측정위치도

양지초등학교 비산농도 측정위치[01/16]

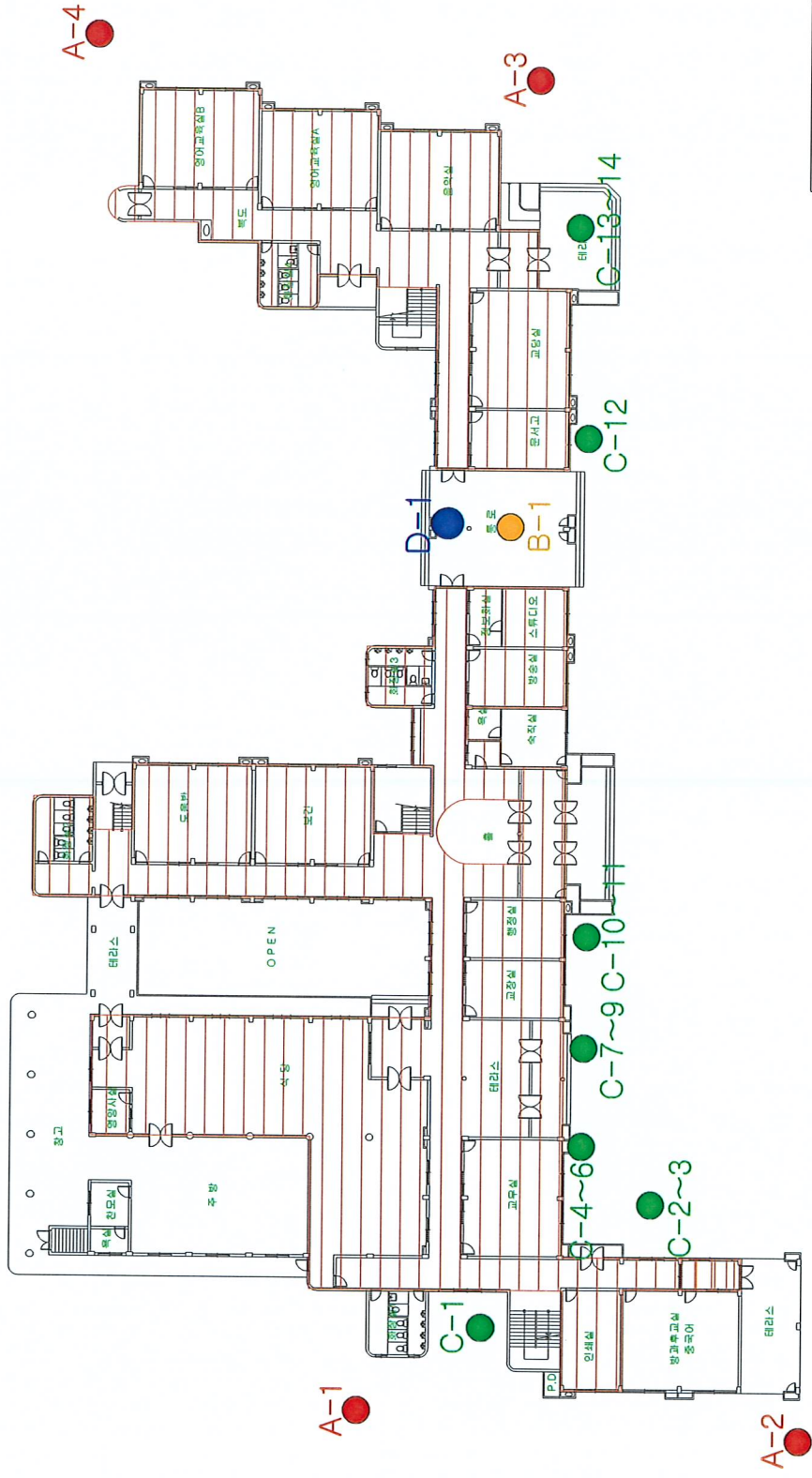

1. 부지경계	A-1~4
2. 좌일장주변	B-1
3. 음압기	C-1~14
4. 위생설비	D-1

양지초등학교 비산농도 측정위치[01/19]

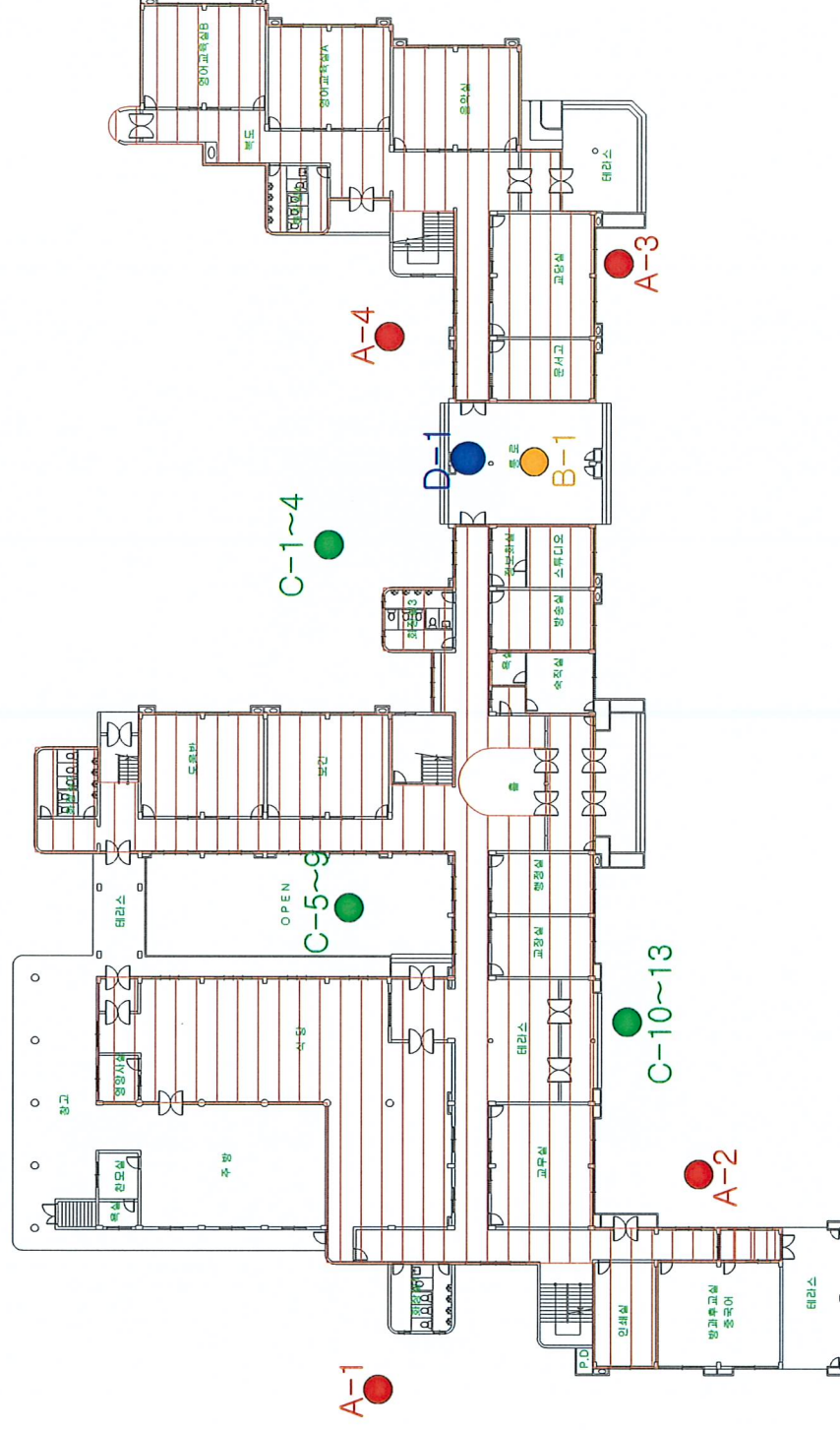

1. 부지경제	A-1~4
2. 좌업준족 판	B-1
3. 음양기	C-1~13
4. 위생설비	D-1
5. 폐기물 재활구	E-1

양지초등학교 비산농도 측정위치[01/20]

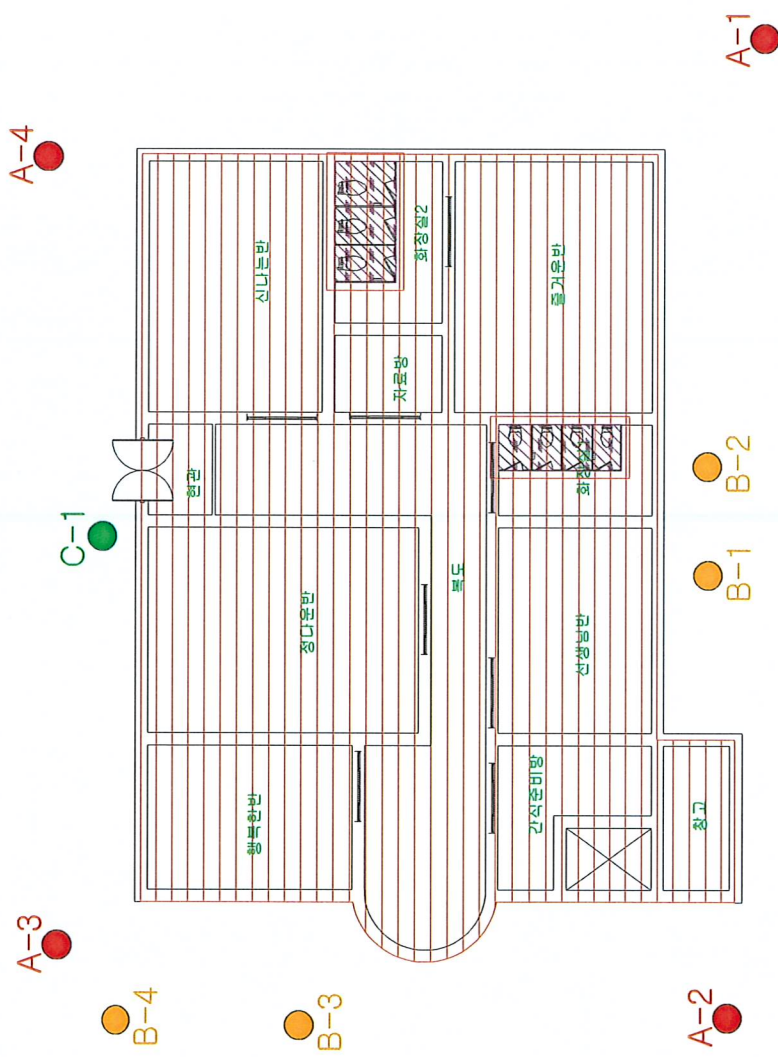

1. 부지경계	A-1~4
2. 음압기	B-1~4
3. 위성설비	C-1

양지초등학교 비산농도 측정위치[01/21]

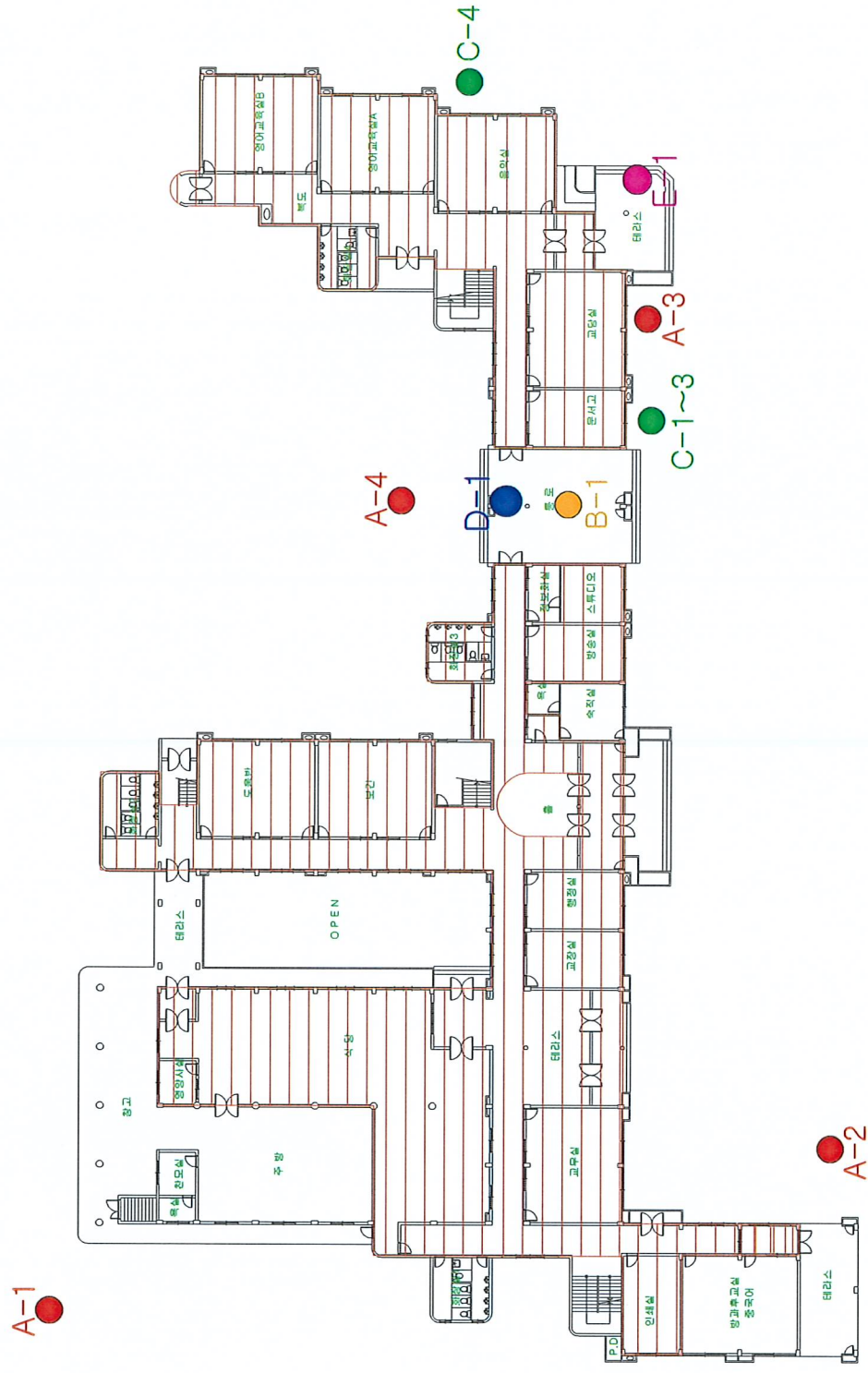

1. 부지경제	A-1~4
2. 작업장 주변	B-1
3. 응암기	C-1~4
4. 위생설비	D-1
5. 폐기물 배출구	E-1

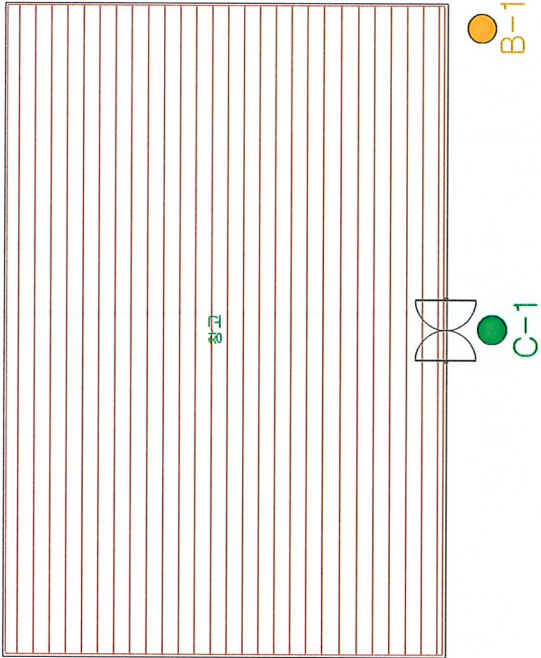

2. 음압기	B-1
3. 취성체비	C-1

양지초등학교 비산농도 측정위치[01/21]

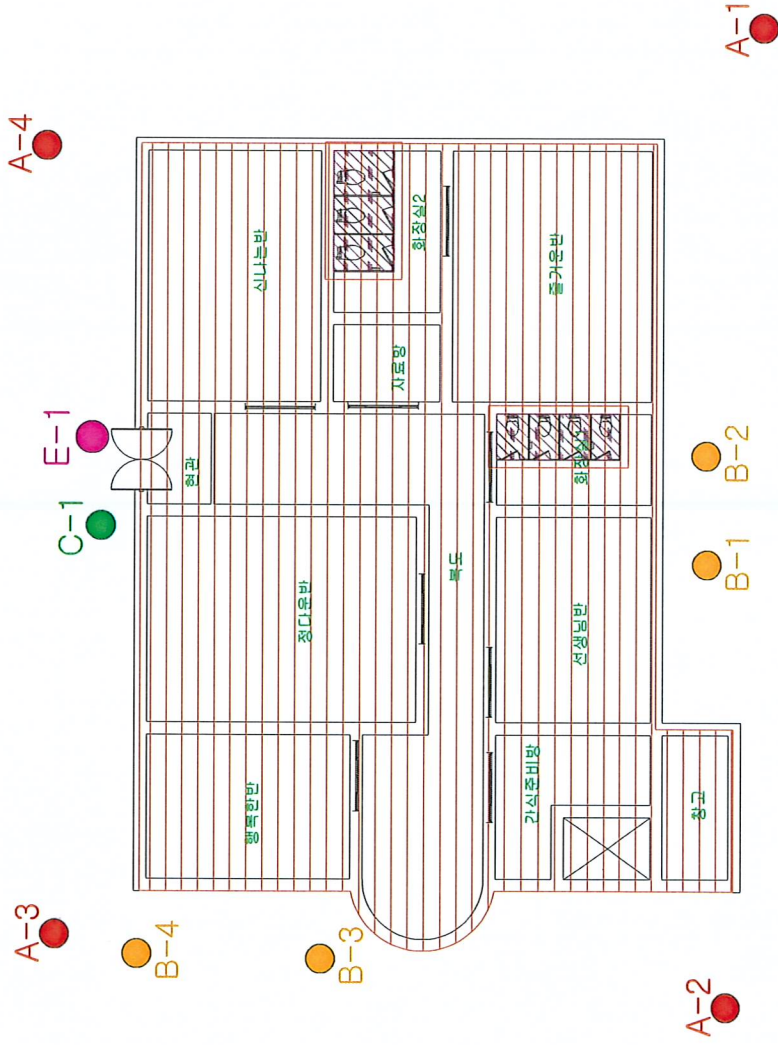

1. 부지경계	A-1~4
2. 음압기	B-1~4
3. 위생설비	C-1
4. 폐기물 반출구	E-1

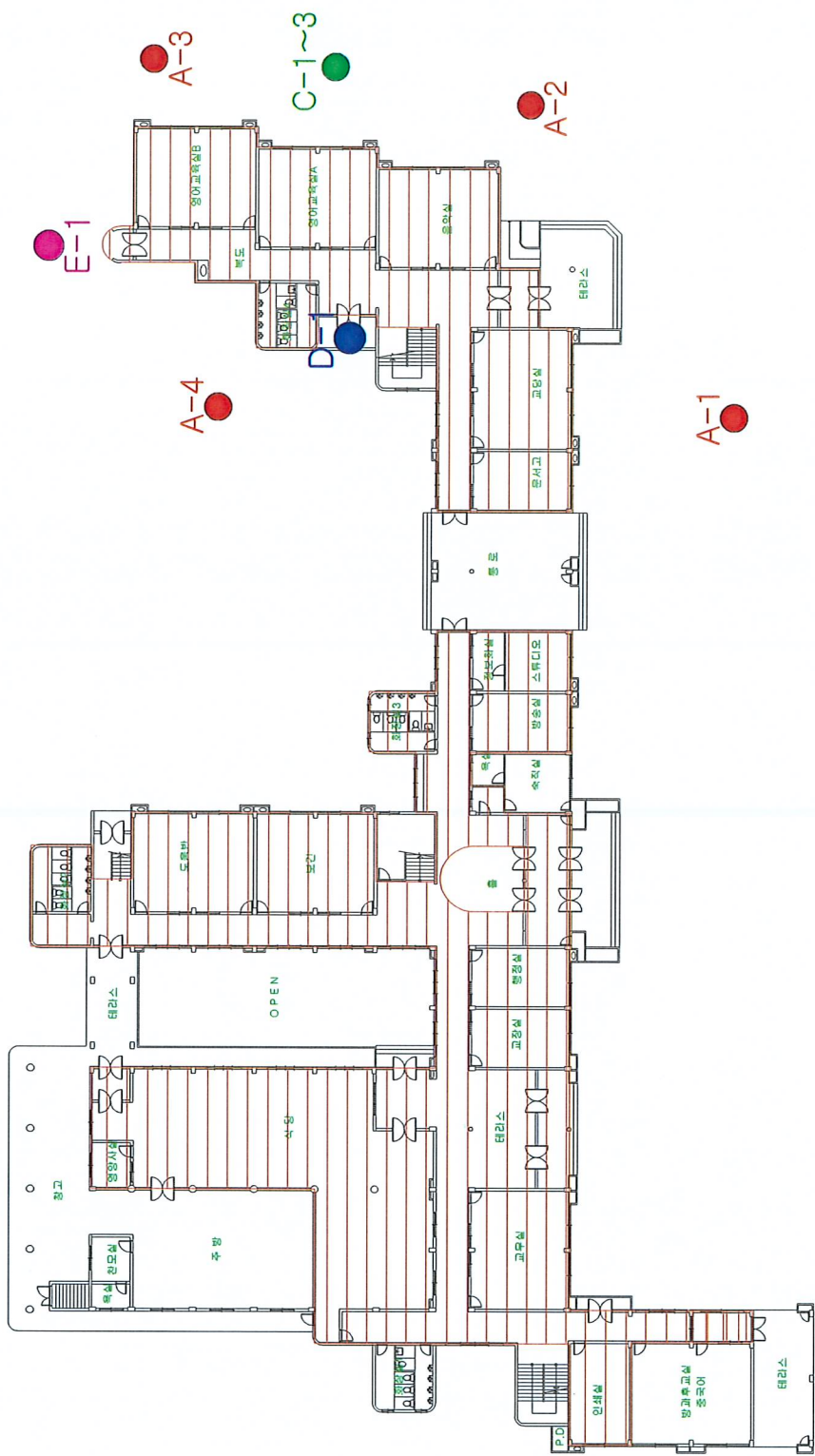

양지초등학교 비산농도 측정위치(02/19)



1. 부지경계	A-1~4
2. 음압기	C-1~3
3. 위생설비	D-1
5. 폐기물 반출구	E-1







별첨 3. 측정사진



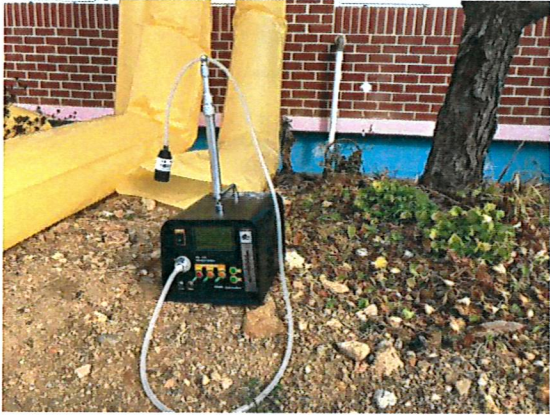
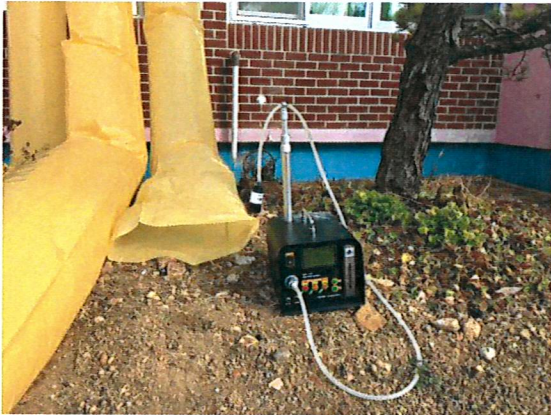

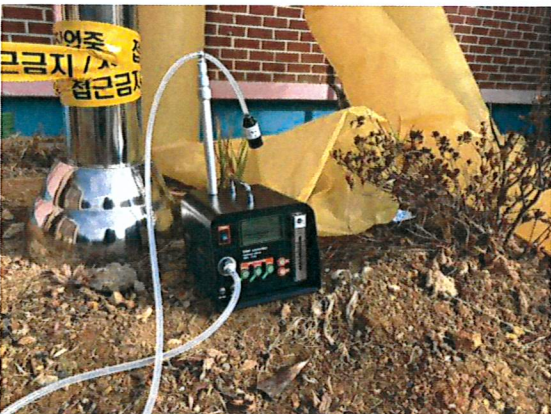

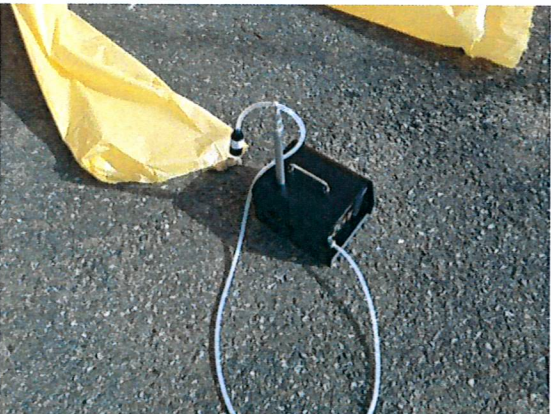

01/16 1일차 (여수양지초등학교 : 본관동 2층 좌측, 본관동 4층 중앙제외)

측정 지점	비산측정 시작 사진	비산측정 종료 사진	비고
부지경계1			
	측정 시작 시간 10:31	측정 종료 시간 14:33	
부지경계2			
	측정 시작 시간 10:34	측정 종료 시간 14:35	
부지경계3			
	측정 시작 시간 10:36	측정 종료 시간 14:40	
부지경계4			
	측정 시작 시간 10:40	측정 종료 시간 14:42	



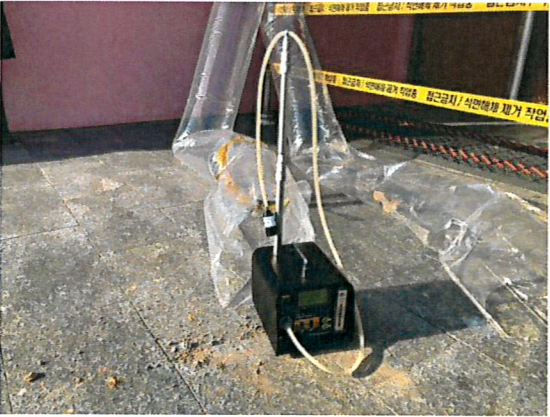

측정 지점	비산측정 시작 사진	비산측정 종료 사진	비고
실외작업장 주변			
	측정 시작 시간 10:44	측정 종료 시간 13:01	
음압기1			
	측정 시작 시간 10:51	측정 종료 시간 11:33	
음압기2			
	측정 시작 시간 10:54	측정 종료 시간 11:36	
음압기3			
	측정 시작 시간 10:56	측정 종료 시간 11:38	







측정 지점	비산측정 시작 사진	비산측정 종료 사진	비고
음압기4			
	측정 시작 시간 10:59	측정 종료 시간 11:40	
음압기5			
	측정 시작 시간 11:04	측정 종료 시간 11:46	
음압기6			
	측정 시작 시간 11:06	측정 종료 시간 11:49	
음압기7			
	측정 시작 시간 11:10	측정 종료 시간 11:53	

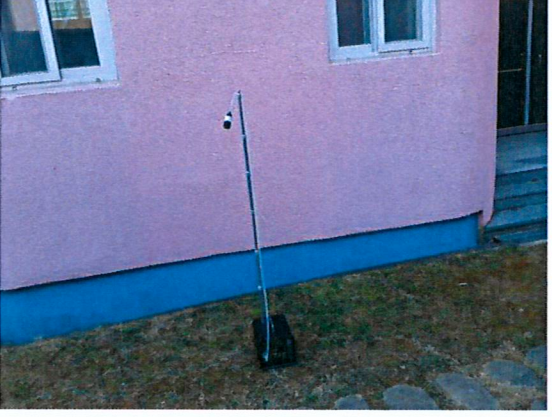



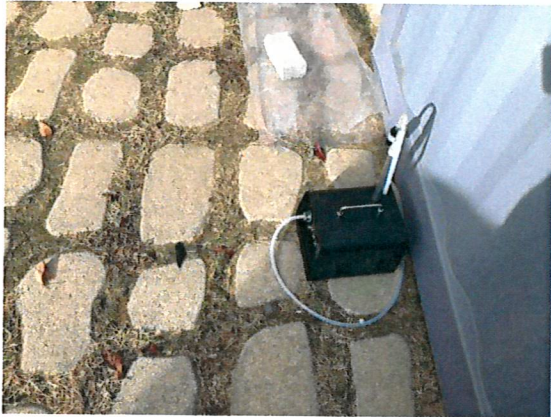
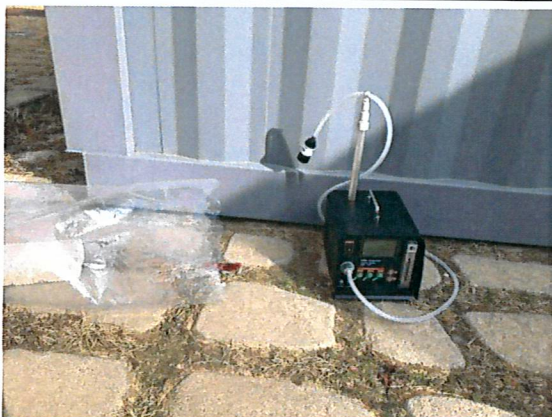



측정 지점	비산측정 시작 사진	비산측정 종료 사진	비고
음압기8			
	측정 시작 시간 11:12	측정 종료 시간 11:56	
음압기9			
	측정 시작 시간 11:15	측정 종료 시간 12:01	
음압기10			
	측정 시작 시간 11:18	측정 종료 시간 12:03	
음압기11			
	측정 시작 시간 11:21	측정 종료 시간 12:05	

측정 지점	비산측정 시작 사진	비산측정 종료 사진	비고
음압기12			
	측정 시작 시간 13:10	측정 종료 시간 13:52	
음압기13			
	측정 시작 시간 13:12	측정 종료 시간 13:54	
음압기14			
	측정 시작 시간 13:15	측정 종료 시간 13:56	
위생설비			
	측정 시작 시간 11:36	측정 종료 시간 12:17	









01/17 2일차 (여수양지초등학교 : 본관동 2층 중앙, 본관동 2층 우측, 본관동 4층 중앙)

측정 지점	비산측정 시작 사진	비산측정 종료 사진	비고
부지경계1			
	측정 시작 시간 09:30	측정 종료 시간 13:33	
부지경계2			
	측정 시작 시간 09:32	측정 종료 시간 13:35	
부지경계3			
	측정 시작 시간 09:34	측정 종료 시간 13:36	
부지경계4			
	측정 시작 시간 09:37	측정 종료 시간 13:39	

측정 지점	비산측정 시작 사진	비산측정 종료 사진	비고
실외작업장 주변			
	측정 시작 시간 09:44	측정 종료 시간 11:49	
음압기1			
	측정 시작 시간 09:51	측정 종료 시간 10:33	
음압기2			
	측정 시작 시간 09:54	측정 종료 시간 10:35	
음압기3			
	측정 시작 시간 09:56	측정 종료 시간 10:38	

측정 지점	비산측정 시작 사진	비산측정 종료 사진	비고
음압기4			
	측정 시작 시간 09:59	측정 종료 시간 10:42	
음압기5			
	측정 시작 시간 10:03	측정 종료 시간 10:45	
음압기6			
	측정 시작 시간 10:06	측정 종료 시간 10:49	
음압기7			
	측정 시작 시간 13:32	측정 종료 시간 14:14	





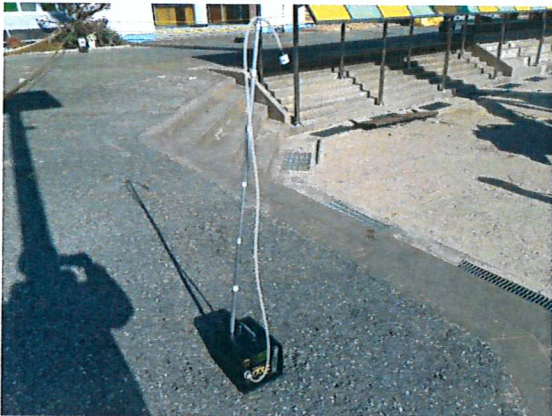

측정 지점	비산측정 시작 사진	비산측정 종료 사진	비고
음압기8			
	측정 시작 시간 13:35	측정 종료 시간 14:17	
음압기9			
	측정 시작 시간 13:38	측정 종료 시간 14:20	
음압기10			
	측정 시작 시간 13:40	측정 종료 시간 14:23	
음압기11			
	측정 시작 시간 13:43	측정 종료 시간 14:27	

측정 지점	비산측정 시작 사진	비산측정 종료 사진	비고
음압기12			
	측정 시작 시간 13:45	측정 종료 시간 14:30	
음압기13			
	측정 시작 시간 13:48	측정 종료 시간 14:35	
음압기14			
	측정 시작 시간 13:50	측정 종료 시간 14:37	
위생설비			
	측정 시작 시간 09:46	측정 종료 시간 10:30	



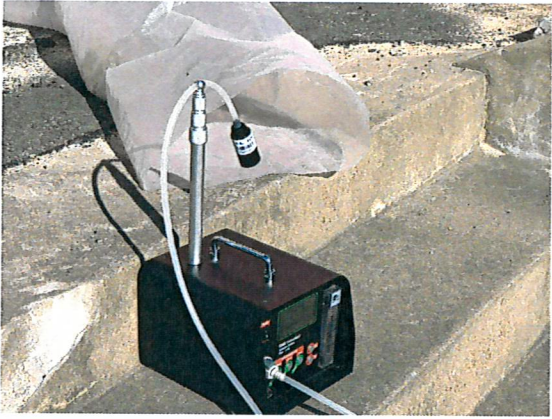
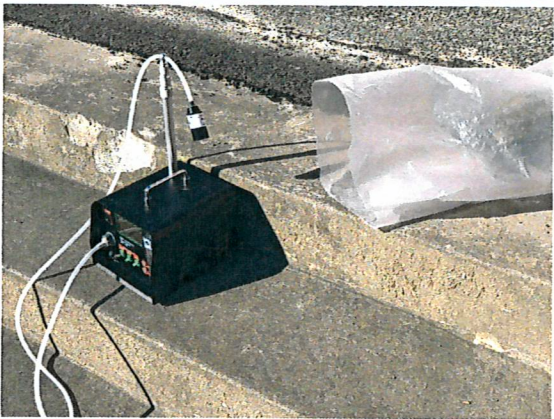

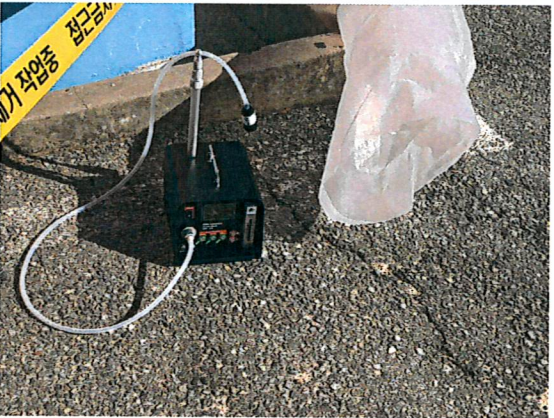

측정 지점	비산측정 시작 사진	비산측정 종료 사진	비고
폐기물 반출구			
	측정 시작 시간 13:22	측정 종료 시간 14:06	



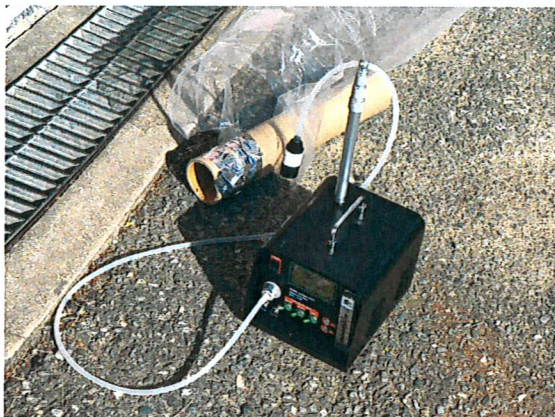

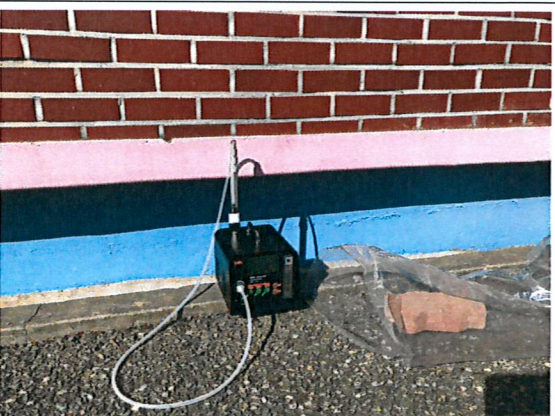

01/18 3일차 (여수양지초등학교 : 본관동 2층 우측, 본관동 3층 중앙 제외)

측정 지점	비산측정 시작 사진	비산측정 종료 사진	비고
부지경계1			
	측정 시작 시간 10:06	측정 종료 시간 14:10	
부지경계2			
	측정 시작 시간 10:09	측정 종료 시간 14:14	
부지경계3			
	측정 시작 시간 10:14	측정 종료 시간 14:20	
부지경계4			
	측정 시작 시간 10:19	측정 종료 시간 14:24	





측정 지점	비산측정 시작 사진	비산측정 종료 사진	비고
실내작업장 주변			
	측정 시작 시간 10:26	측정 종료 시간 12:33	
음압기1			
	측정 시작 시간 10:41	측정 종료 시간 11:25	
음압기2			
	측정 시작 시간 10:44	측정 종료 시간 11:28	
음압기3			
	측정 시작 시간 10:48	측정 종료 시간 11:33	

측정 지점	비산측정 시작 사진	비산측정 종료 사진	비고
음압기4			
	측정 시작 시간 10:55	측정 종료 시간 11:39	
음압기5			
	측정 시작 시간 11:03	측정 종료 시간 11:44	
음압기6			
	측정 시작 시간 11:06	측정 종료 시간 11:49	
음압기7			
	측정 시작 시간 11:11	측정 종료 시간 11:53	







측정 지점	비산측정 시작 사진	비산측정 종료 사진	비고
음압기8			
	측정 시작 시간 11:13	측정 종료 시간 11:56	
음압기9			
	측정 시작 시간 11:17	측정 종료 시간 12:02	
음압기10			
	측정 시작 시간 13:40	측정 종료 시간 14:30	
음압기11			
	측정 시작 시간 13:43	측정 종료 시간 14:30	





측정 지점	비산측정 시작 사진	비산측정 종료 사진	비고
음압기12			
	측정 시작 시간 13:48	측정 종료 시간 14:35	
폐기물 보관지점			
	측정 시작 시간 13:55	측정 종료 시간 14:40	
위생설비			
	측정 시작 시간 10:23	측정 종료 시간 11:10	

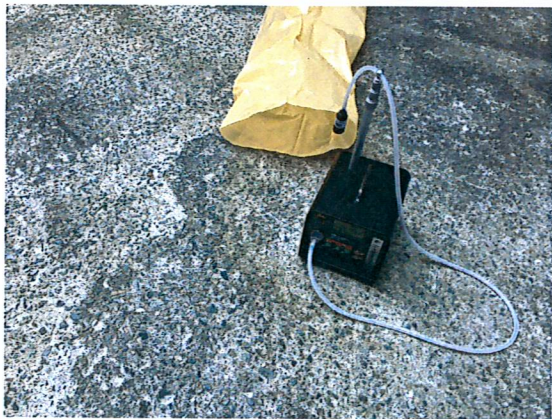
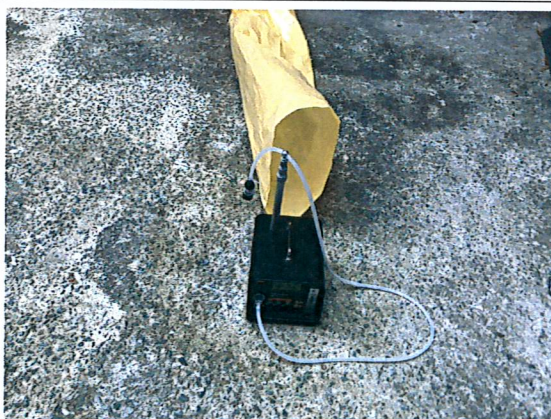

01/19 4일차 (여수양지초등학교 : 본관동 1층 좌측(급식실제외), 본관동 1층 중앙, 본관동 3층 중앙)

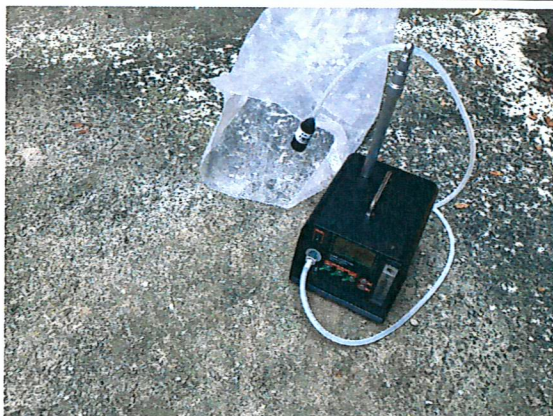
측정 지점	비산측정 시작 사진	비산측정 종료 사진	비고
부지경계1			
	측정 시작 시간 09:05	측정 종료 시간 13:10	
부지경계2			
	측정 시작 시간 09:07	측정 종료 시간 13:13	
부지경계3			
	측정 시작 시간 09:11	측정 종료 시간 13:17	
부지경계4			
	측정 시작 시간 09:15	측정 종료 시간 13:20	

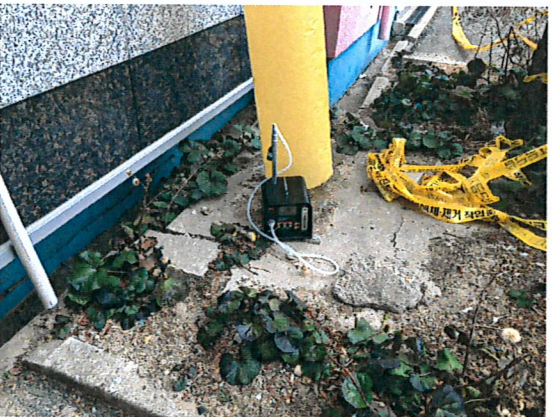
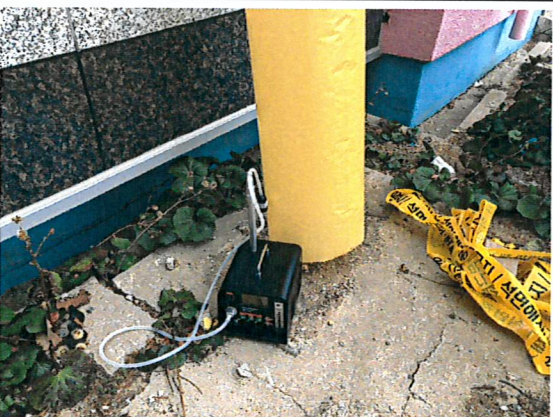







측정 지점	비산측정 시작 사진	비산측정 종료 사진	비고
실내작업장 주변			
	측정 시작 시간 09:24	측정 종료 시간 11:31	
음압기1			
	측정 시작 시간 09:33	측정 종료 시간 10:15	
음압기2			
	측정 시작 시간 09:36	측정 종료 시간 10:19	
음압기3			
	측정 시작 시간 09:38	측정 종료 시간 10:22	







측정 지점	비산측정 시작 사진	비산측정 종료 사진	비고
음압기4			
	측정 시작 시간 09:41	측정 종료 시간 10:28	
음압기5			
	측정 시작 시간 09:43	측정 종료 시간 10:34	
음압기6			
	측정 시작 시간 09:47	측정 종료 시간 10:39	
음압기7			
	측정 시작 시간 09:51	측정 종료 시간 10:45	

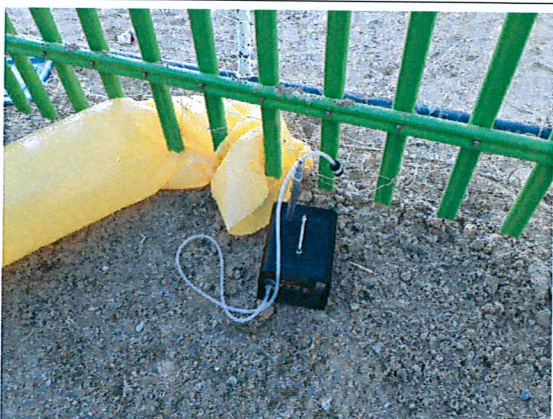

측정 지점	비산측정 시작 사진	비산측정 종료 사진	비고
음압기8			
	측정 시작 시간 09:55	측정 종료 시간 10:49	
음압기9			
	측정 시작 시간 10:01	측정 종료 시간 10:51	
음압기10			
	측정 시작 시간 10:06	측정 종료 시간 10:54	
음압기11			
	측정 시작 시간 10:10	측정 종료 시간 10:57	

측정 지점	비산측정 시작 사진	비산측정 종료 사진	비고
음압기12			
	측정 시작 시간 10:14	측정 종료 시간 10:59	
음압기13			
	측정 시작 시간 10:18	측정 종료 시간 11:04	
폐기물 반출구			
	측정 시작 시간 10:31	측정 종료 시간 11:23	
위생설비			
	측정 시작 시간 10:25	측정 종료 시간 11:09	



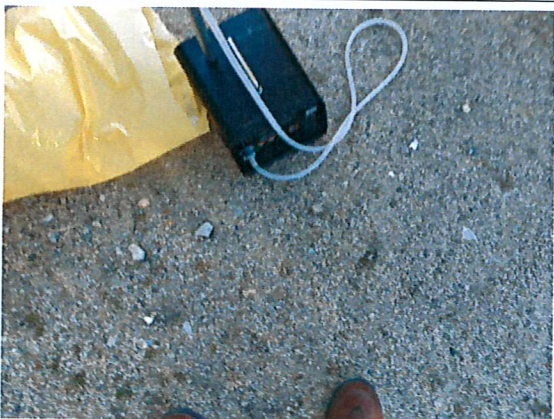



01/20일 5일차 (여수양지초등학교 : 병설유치원)

측정 지점	비산측정 시작 사진	비산측정 종료 사진	비고
부지경계1			
	측정 시작 시간 13:04	측정 종료 시간 17:05	
부지경계2			
	측정 시작 시간 13:07	측정 종료 시간 17:09	
부지경계3			
	측정 시작 시간 13:11	측정 종료 시간 17:13	
부지경계4			
	측정 시작 시간 13:14	측정 종료 시간 17:16	

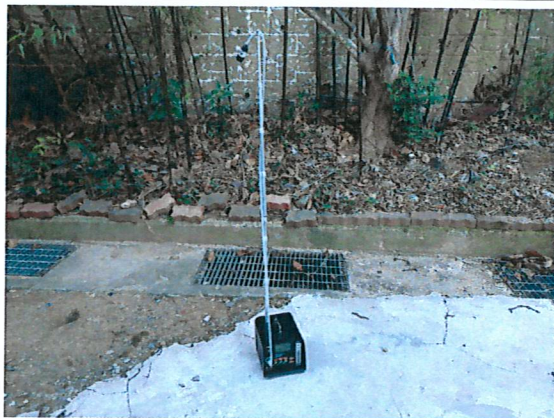







측정 지점	비산측정 시작 사진	비산측정 종료 사진	비고
음압기1			
	측정 시작 시간 14:24	측정 종료 시간 14:11	
음압기2			
	측정 시작 시간 14:30	측정 종료 시간 14:15	
음압기3			
	측정 시작 시간 14:36	측정 종료 시간 14:21	
음압기4			
	측정 시작 시간 14:42	측정 종료 시간 14:26	

측정 지점	비산측정 시작 사진	비산측정 종료 사진	비고
위생설비			
	측정 시작 시간 13:45	측정 종료 시간 14:45	

01/21일 6일차 (여수양지초등학교 : 본관동 1층 우측(영어교육실제외), 참고)



측정 지점	비산측정 시작 사진	비산측정 종료 사진	비고
부지경계1			
	측정 시작 시간 09:03	측정 종료 시간 13:05	
부지경계2			
	측정 시작 시간 09:06	측정 종료 시간 13:10	
부지경계3			
	측정 시작 시간 09:11	측정 종료 시간 13:15	
부지경계4			
	측정 시작 시간 09:15	측정 종료 시간 13:18	







측정 지점	비산측정 시작 사진	비산측정 종료 사진	비고
실내작업장 주변			
	측정 시작 시간 09:22	측정 종료 시간 11:28	
음압기1			
	측정 시작 시간 09:31	측정 종료 시간 10:13	
음압기2			
	측정 시작 시간 09:33	측정 종료 시간 10:16	
음압기3			
	측정 시작 시간 09:36	측정 종료 시간 10:22	

측정 지점	비산측정 시작 사진	비산측정 종료 사진	비고
음압기4			
	측정 시작 시간 09:40	측정 종료 시간 10:23	
음압기5			
	측정 시작 시간 09:44	측정 종료 시간 10:29	
폐기물 반출구			
	측정 시작 시간 09:50	측정 종료 시간 10:40	
위생설비 1			
	측정 시작 시간 09:55	측정 종료 시간 10:45	

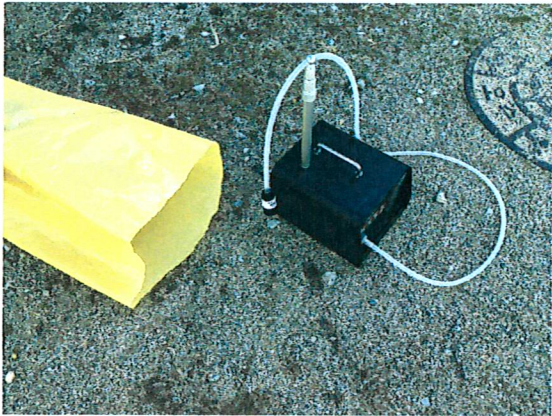
측정 지점	비산측정 시작 사진	비산측정 종료 사진	비고
위생설비 2			
	측정 시작 시간 10:04	측정 종료 시간 10:49	

01/21일 6일차 (여수양지초등학교 : 병설유치원)



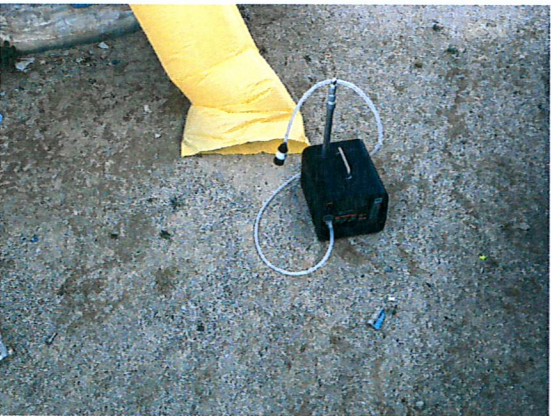





측정 지점	비산측정 시작 사진	비산측정 종료 사진	비고
부지경계1			
	측정 시작 시간 09:10	측정 종료 시간 13:13	
부지경계2			
	측정 시작 시간 09:14	측정 종료 시간 13:16	
부지경계3			
	측정 시작 시간 09:19	측정 종료 시간 13:20	
부지경계4			
	측정 시작 시간 09:25	측정 종료 시간 13:31	

측정 지점	비산측정 시작 사진	비산측정 종료 사진	비고
음압기1			
	측정 시작 시간 09:29	측정 종료 시간 10:13	
음압기2			
	측정 시작 시간 09:33	측정 종료 시간 10:19	
음압기3			
	측정 시작 시간 09:39	측정 종료 시간 10:24	
음압기4			
	측정 시작 시간 09:44	측정 종료 시간 10:29	

측정 지점	비산측정 시작 사진	비산측정 종료 사진	비고
폐기물 반출구			
	측정 시작 시간 09:27	측정 종료 시간 10:12	
위생설비			
	측정 시작 시간 09:36	측정 종료 시간 10:21	

별첨 3. 측정사진

02/19 7일차 (여수 양지초등학교 : 본관동 1층 우측 영어교육실)

측정 지점	비산측정 시작 사진	비산측정 종료 사진	비고
부지경계1			
	측정 시작 시간 10:05	측정 종료 시간 14:10	
부지경계2			
	측정 시작 시간 10:06	측정 종료 시간 14:11	
부지경계3			
	측정 시작 시간 10:09	측정 종료 시간 14:12	
부지경계4			
	측정 시작 시간 10:11	측정 종료 시간 14:15	

측정 지점	비산측정 시작 사진	비산측정 종료 사진	비고
음압기1			
	측정 시작 시간 10:20	측정 종료 시간 11:05	
음압기2			
	측정 시작 시간 10:21	측정 종료 시간 11:06	
음압기3			
	측정 시작 시간 10:23	측정 종료 시간 11:08	
위생설비			
	측정 시작 시간 10:30	측정 종료 시간 11:15	

측정 지점	비산측정 시작 사진	비산측정 종료 사진	비고
폐기물 반출구			
	측정 시작 시간 10:35	측정 종료 시간 11:20	