

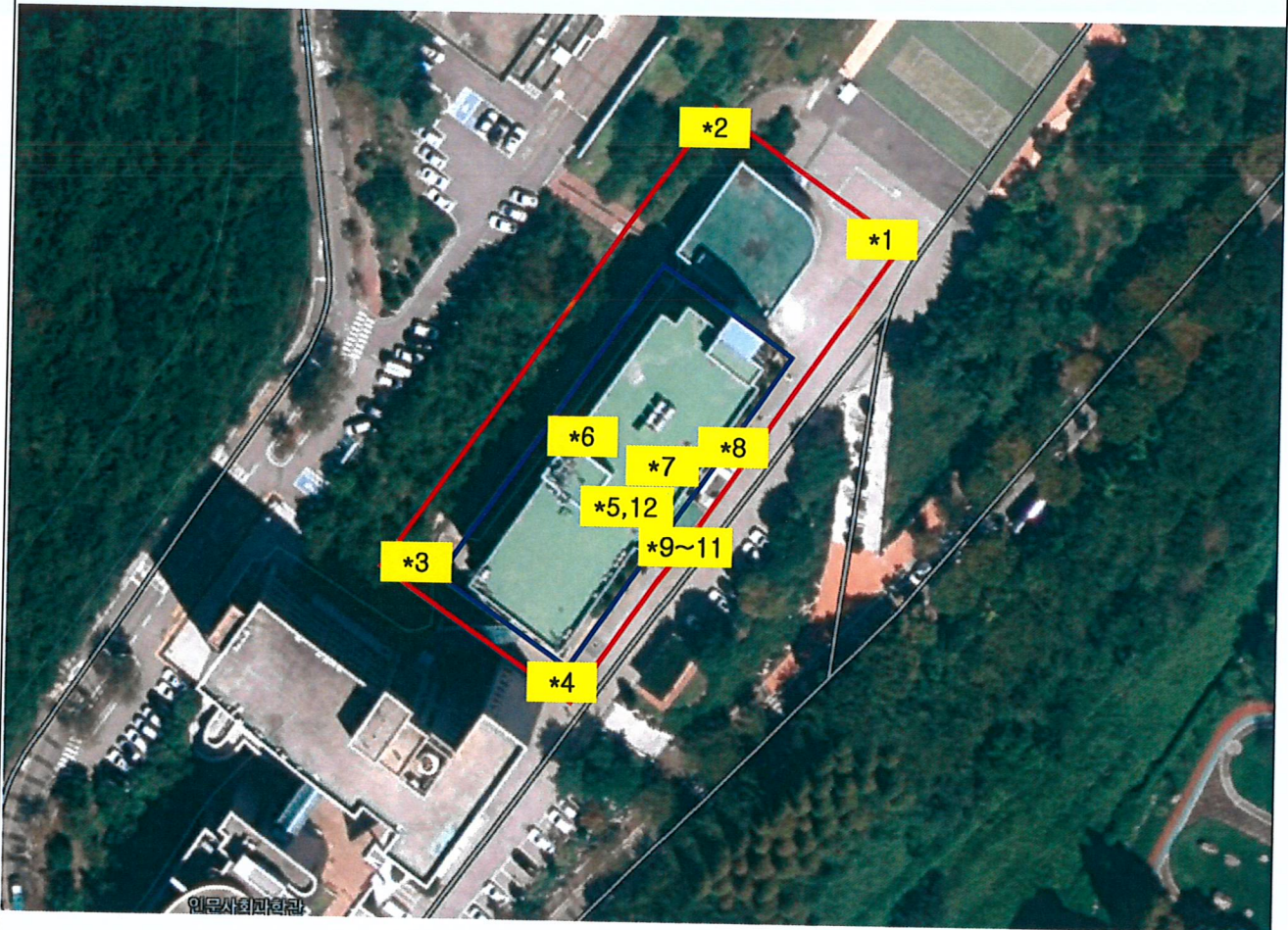

[별첨1] 측정 위치도(측정 장소)

교양관 석면 철거공사



범례	*NO		
	시료채취	부지경계선	해당건물

[별첨2] 측정 결과

시료 번호	측정 지점	측정 장비 (종류/수량)	유량 (ℓ/분)	측정 일시	측정 결과 (f/cc)	비고	
1	부지경계선1	지역시료채취펌프 (SARA-5100)	1	10.00	21/02/06	불검출 [검출한계 0.002미만]	-
2	부지경계선2	지역시료채취펌프 (SARA-5100)	1	10.00	21/02/06	불검출 [검출한계 0.002미만]	-
3	부지경계선3	지역시료채취펌프 (SARA-5100)	1	10.00	21/02/06	불검출 [검출한계 0.002미만]	-
4	부지경계선4	지역시료채취펌프 (SARA-5100)	1	10.00	21/02/06	불검출 [검출한계 0.002미만]	-
5	위생설비입구	지역시료채취펌프 (SARA-5100)	1	10.00	21/02/06	불검출 [검출한계 0.002미만]	-
6	작업장주변1	지역시료채취펌프 (SARA-5100)	1	10.00	21/02/06	불검출 [검출한계 0.002미만]	-
7	작업장주변2	지역시료채취펌프 (SARA-5100)	1	10.00	21/02/06	불검출 [검출한계 0.002미만]	-
8	작업장주변3	지역시료채취펌프 (SARA-5100)	1	10.00	21/02/06	불검출 [검출한계 0.002미만]	-
9	음압기배출구1	지역시료채취펌프 (SARA-5100)	1	10.00	21/02/06	불검출 [검출한계 0.002미만]	-
10	음압기배출구2	지역시료채취펌프 (SARA-5100)	1	10.00	21/02/06	불검출 [검출한계 0.002미만]	-
11	음압기배출구3	지역시료채취펌프 (SARA-5100)	1	10.00	21/02/06	불검출 [검출한계 0.002미만]	-
12	폐기물반출구	지역시료채취펌프 (SARA-5100)	1	10.00	21/02/06	불검출 [검출한계 0.002미만]	-
-	공시료	-	-	-	-	0개/100개 시야	-
-	공시료	-	-	-	-	0개/100개 시야	-

[별첨3] 측정 사진

측정 지점	시작 사진/시간	종료 사진/시간	시작 사진/시간	종료 사진/시간
부지경계선1,2	 10:30	 14:30	 10:35	 14:35
부지경계선3,4	 10:40	 14:40	 10:45	 14:45
위생설비입구 / 작업장주변1	 10:55	 11:35	 11:10	 13:10
작업장주변2,3	 11:12	 13:12	 11:15	 13:15
음압기배출구1,2	 11:30	 12:10	 11:31	 12:11
음압기배출구3 / 폐기물반출구	 11:33	 12:13	 15:00	 15:40

[별 첨1] 측정 위치도(측정 장소)

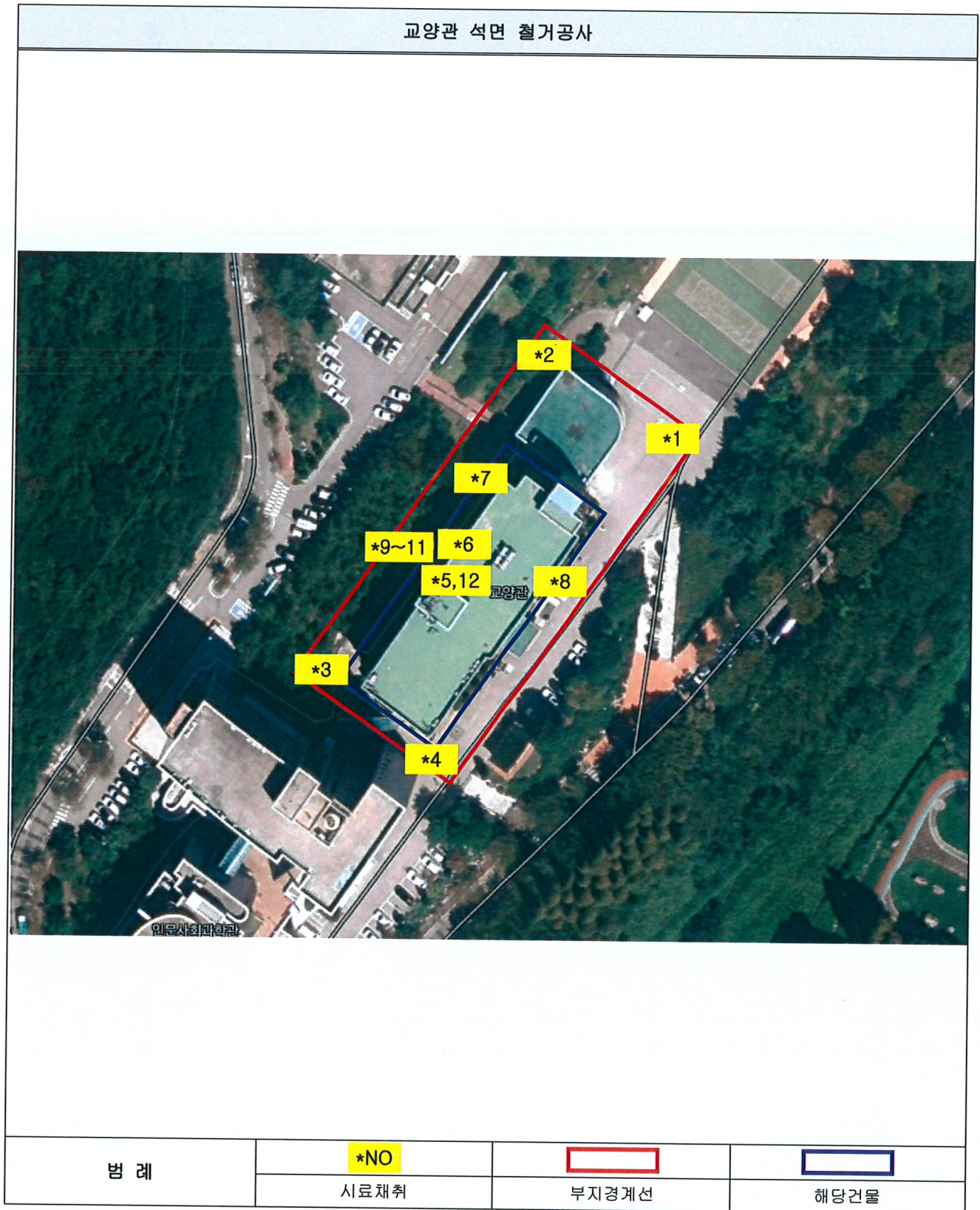

[별첨2] 측정 결과

시료 번호	측정 지점	측정 장비 (종류/수량)	유량 (ℓ/분)	측정 일시	측정 결과 (f/cc)	비고	
1	부지경계선1	지역시료채취펌프 (SARA-5100)	1	10.00	21/02/07	불검출 [검출한계 0.002미만]	-
2	부지경계선2	지역시료채취펌프 (SARA-5100)	1	10.00	21/02/07	불검출 [검출한계 0.002미만]	-
3	부지경계선3	지역시료채취펌프 (SARA-5100)	1	10.00	21/02/07	불검출 [검출한계 0.002미만]	-
4	부지경계선4	지역시료채취펌프 (SARA-5100)	1	10.00	21/02/07	불검출 [검출한계 0.002미만]	-
5	위생설비입구	지역시료채취펌프 (SARA-5100)	1	10.00	21/02/07	불검출 [검출한계 0.002미만]	-
6	작업장주변1	지역시료채취펌프 (SARA-5100)	1	10.00	21/02/07	불검출 [검출한계 0.002미만]	-
7	작업장주변2	지역시료채취펌프 (SARA-5100)	1	10.00	21/02/07	불검출 [검출한계 0.002미만]	-
8	작업장주변3	지역시료채취펌프 (SARA-5100)	1	10.00	21/02/07	불검출 [검출한계 0.002미만]	-
9	음압기배출구1	지역시료채취펌프 (SARA-5100)	1	10.00	21/02/07	불검출 [검출한계 0.002미만]	-
10	음압기배출구2	지역시료채취펌프 (SARA-5100)	1	10.00	21/02/07	불검출 [검출한계 0.002미만]	-
11	음압기배출구3	지역시료채취펌프 (SARA-5100)	1	10.00	21/02/07	불검출 [검출한계 0.002미만]	-
12	폐기물반출구	지역시료채취펌프 (SARA-5100)	1	10.00	21/02/07	불검출 [검출한계 0.002미만]	-
-	공시료	-	-	-	-	0개/100개시야	-
-	공시료	-	-	-	-	0개/100개시야	-

[별첨3] 측정 사진

측정 지정	시작 사진/시간	종료 사진/시간	시작 사진/시간	종료 사진/시간
부지경계선1,2				
	8:30	12:30	8:35	12:35
부지경계선3,4				
	8:40	12:40	8:45	12:45
위생설비입구 / 작업장주변1				
	8:55	9:35	9:10	11:10
작업장주변2,3				
	9:13	11:13	9:16	11:16
응압기배출구1,2				
	9:30	10:10	9:32	10:12
응압기배출구3 / 폐기물반출구				
	9:33	10:13	13:30	14:10

[별첨1] 측정 위치도(측정 장소)

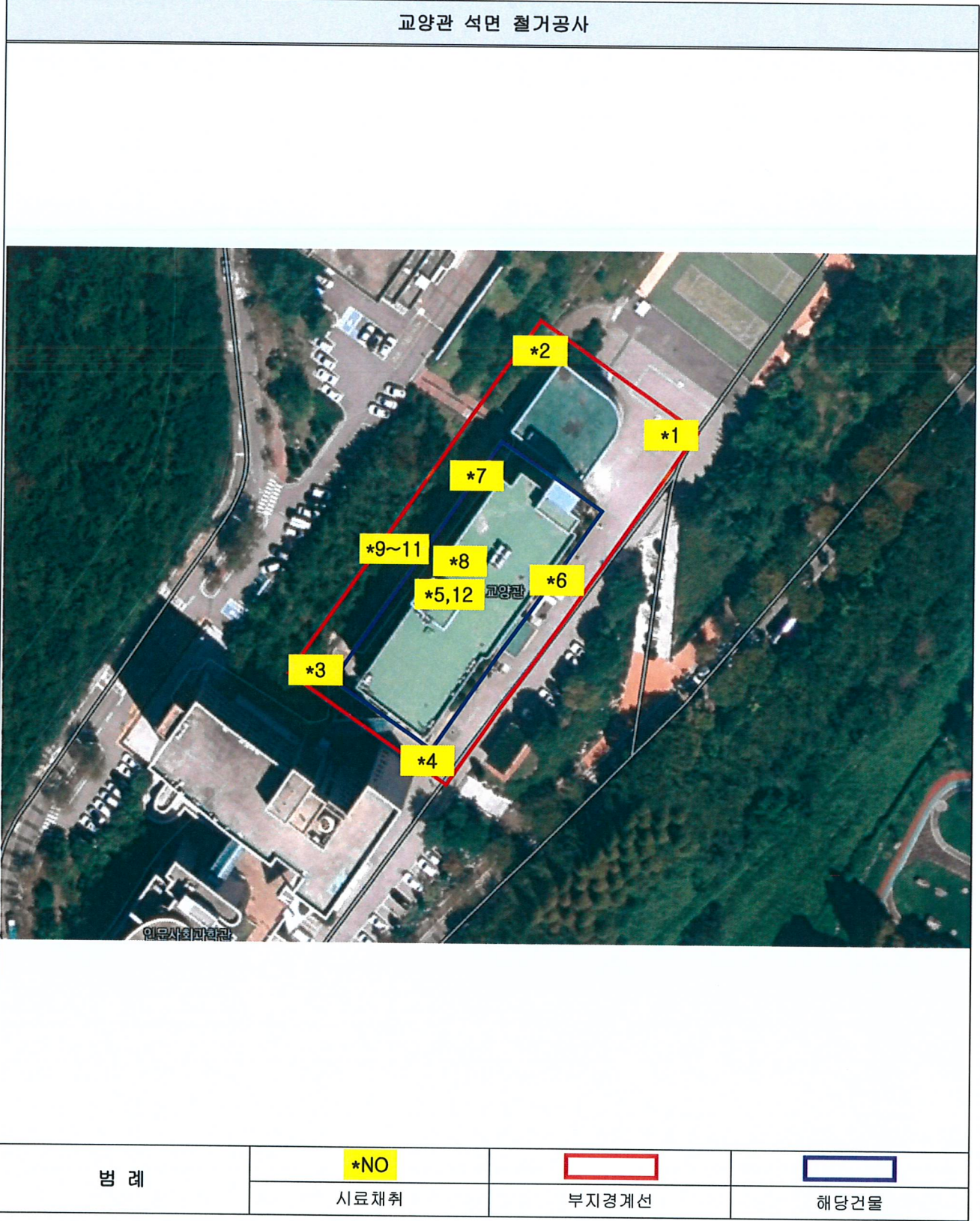

[별첨2] 측정 결과

시료 번호	측정 지점	측정 장비 (종류/수량)	유량 (ℓ/분)	측정 일시	측정 결과 (f/cc)	비고	
1	부지경계선1	지역시료채취펌프 (SARA-5100)	1	10.00	21/02/08	불검출 [검출한계 0.002미만]	-
2	부지경계선2	지역시료채취펌프 (SARA-5100)	1	10.00	21/02/08	불검출 [검출한계 0.002미만]	-
3	부지경계선3	지역시료채취펌프 (SARA-5100)	1	10.00	21/02/08	불검출 [검출한계 0.002미만]	-
4	부지경계선4	지역시료채취펌프 (SARA-5100)	1	10.00	21/02/08	불검출 [검출한계 0.002미만]	-
5	위생설비입구	지역시료채취펌프 (SARA-5100)	1	10.00	21/02/08	불검출 [검출한계 0.002미만]	-
6	작업장주변1	지역시료채취펌프 (SARA-5100)	1	10.00	21/02/08	불검출 [검출한계 0.002미만]	-
7	작업장주변2	지역시료채취펌프 (SARA-5100)	1	10.00	21/02/08	불검출 [검출한계 0.002미만]	-
8	작업장주변3	지역시료채취펌프 (SARA-5100)	1	10.00	21/02/08	불검출 [검출한계 0.002미만]	-
9	음압기배출구1	지역시료채취펌프 (SARA-5100)	1	10.00	21/02/08	불검출 [검출한계 0.002미만]	-
10	음압기배출구2	지역시료채취펌프 (SARA-5100)	1	10.00	21/02/08	불검출 [검출한계 0.002미만]	-
11	음압기배출구3	지역시료채취펌프 (SARA-5100)	1	10.00	21/02/08	불검출 [검출한계 0.002미만]	-
12	폐기물반출구	지역시료채취펌프 (SARA-5100)	1	10.00	21/02/08	불검출 [검출한계 0.002미만]	-
-	공시료	-	-	-	-	0개/100개 시야	-
-	공시료	-	-	-	-	0개/100개 시야	-

[별첨3] 측정 사진

측정 지점	시작 사진/시간	종료 사진/시간	시작 사진/시간	종료 사진/시간
부지경계선1,2				
	10:00	14:00	10:05	14:05
부지경계선3,4				
	10:10	14:10	10:15	14:15
위생설비입구 / 작업장주변1				
	10:30	11:10	10:40	12:40
작업장주변2,3				
	10:50	12:50	13:00	15:00
응압기배출구1,2				
	11:00	11:40	11:02	11:42
응압기배출구3 / 폐기물반출구				
	11:03	11:43	15:00	15:40

[별 첨1] 측정 위치도(측정 장소)



[별첨2] 측정 결과

시료 번호	측정 지점	측정 장비 (종류/수량)		유량 (ℓ/분)	측정 일시	측정 결과 (f/cc)	비고
1	부지경계선1	지역시료채취펌프 (SARA-5100)	1	10.00	21/02/09	불검출 [검출한계 0.002미만]	-
2	부지경계선2	지역시료채취펌프 (SARA-5100)	1	10.00	21/02/09	불검출 [검출한계 0.002미만]	-
3	부지경계선3	지역시료채취펌프 (SARA-5100)	1	10.00	21/02/09	불검출 [검출한계 0.002미만]	-
4	부지경계선4	지역시료채취펌프 (SARA-5100)	1	10.00	21/02/09	불검출 [검출한계 0.002미만]	-
5	위생설비입구	지역시료채취펌프 (SARA-5100)	1	10.00	21/02/09	불검출 [검출한계 0.002미만]	-
6	작업장주변1	지역시료채취펌프 (SARA-5100)	1	10.00	21/02/09	불검출 [검출한계 0.002미만]	-
7	작업장주변2	지역시료채취펌프 (SARA-5100)	1	10.00	21/02/09	불검출 [검출한계 0.002미만]	-
8	작업장주변3	지역시료채취펌프 (SARA-5100)	1	10.00	21/02/09	불검출 [검출한계 0.002미만]	-
9	음압기배출구1	지역시료채취펌프 (SARA-5100)	1	10.00	21/02/09	불검출 [검출한계 0.002미만]	-
10	음압기배출구2	지역시료채취펌프 (SARA-5100)	1	10.00	21/02/09	불검출 [검출한계 0.002미만]	-
11	음압기배출구3	지역시료채취펌프 (SARA-5100)	1	10.00	21/02/09	불검출 [검출한계 0.002미만]	-
12	폐기물반출구	지역시료채취펌프 (SARA-5100)	1	10.00	21/02/09	불검출 [검출한계 0.002미만]	-
-	공시료	-	-	-	-	0개/100개 시야	-
-	공시료	-	-	-	-	0개/100개 시야	-

[별첨3] 측정 사진

측정 지점	시작 사진/시간	종료 사진/시간	시작 사진/시간	종료 사진/시간
부지경계선1,2	 9:30	 13:30	 9:35	 13:35
부지경계선3,4	 9:40	 13:40	 9:45	 13:45
위생설비입구 / 작업장주변1	 10:00	 10:40	 10:05	 12:05
작업장주변2,3	 10:15	 12:15	 11:00	 13:00
응압기배출구1,2	 11:03	 11:43	 11:04	 11:44
응압기배출구3 / 폐기물반출구	 11:06	 11:46	 14:00	 14:40