

[배수설비 준공검사 신청 구비서류]

1. 배수설비 준공검사 신청서
2. 배수설비 설치공사 확인서 - 배수설비 시공업체
3. 사업자등록증 - 배수설비 시공업체
4. 건설업등록증 또는 건설업등록수첩 사본 - 배수설비 시공업체
5. 배수설비 설치 도면
6. 배수설비 작업 사진

배수설비 준공검사 신청서

건축주	법인명					
	성명(대표자)	홍길동	주민등록번호	0000000-0*****		
	주소	여주시 00면 00길 00-00	전화번호	010-0000-0000		
시공자	법인명	00건설㈜				
	성명(대표자)	나시공	주민등록번호	0000000-0*****		
	주소	여주시 00길 00-00	전화번호	010-0000-0000		
배수설비현황	설치목적	생활오수, 산업폐수, 축산폐수, 기타()배제 중 선택				
	설치위치	여주시 00면 00리 00-00번지				
	관종	PVC관, PE관, 흙관, VR관, PC관, 강관, 주철관, 기타() 중 선택				
	관경	Ø000 mm	연장	00 m	접속방법 (하수관, 맨홀, 타 배수설비, 기타)에 접속	
	배출수량	00m³/일		※ 「여주시 하수도 사용 조례」 제18조에 따라 산정된 하수 배출량 또는 「수질 및 수생태계 보전에 관한 법률」 제33조에 따라 허가된 배출시설의 폐수량을 기입함.		
준공검사	검사항목		1차검사	보완사항	2차검사	비고
			검사일자 (. . .)		검사일자 (. . .)	
	1. 배수설비 연결부 적정 시공 여부 (누수, 지하수 침투여부, 공공하수도, 타배수설비 훼손 여부, 훼손 시 적정복구 여부)					
	2. 배수설비 경사도(100분의 1이상)					
	3. 배수설비 관경의 적정성		미작성			
	4. 배수설비 재질(내구성, 내부식성, KS 및 이에 준하는 인증제품 사용여부)					
	5. 오수, 우수 분리배관 여부					
	6. 공공하수도의 타배수 설비와의 오염여부					
	7. 기타 상기 신고사항 및 하수도법 시행규칙 별표의 기준 준수여부					
	검사자		성명 (서명 또는 인)	성명 (서명 또는 인)		
※ 검사자는 검사란에 각 항목에 대한 합격여부를 O, X로 표시하고 보완해야 할 사항 및 재검사 일자를 명기						
하수도법 제27조 제5항에 따라 위와 같이 배수설비 준공검사를 신청합니다.						
0000년 00월 00일						
신청인 홍길동 (서명 또는 인)						
여주시장 귀하						
구비서류 : 1. 배수설비 및 접속부분의 설치시공 전·중·후의 사진 각 1식 2. 배수설비 준공도(배수설비와 공공하수도의 연결지점이 나타나는 도면)						수수료

배수설비 설치공사 확인서

설치신고자	성 명	홍길동
	생년월일	0000.00.00.
	주 소	여주시 00면 00길 00-00
설치시공자	법 인 명	00건설(주)
	대 표 자	나 시 공
배수설비 공사현황	설치위치	여주시 00면 00리 00-00번지
	공사기간	0000.00.00.~0000.00.00.
	관 중	예시) PVC관
	관 경	예시) D150mm

하수도법 시행규칙 제12조에 의거 배수설비 및 그 구조기준에 적합하게 시공되었음을 위와 같이 확인합니다.

2021년 00월 00일

확 인 자 : 00건설(주)
대표이사 나 시 공 (인)

* 확인자는 상하수도설비공사업 면허 대표자를 기재

사 업 자 등 록 증

(법인사업자)

등록번호 : 451- -

법인명 (단체명) : 건설주식회사

대 표 자 :

개업연월일 : 20 年 04 월 1 일 법인등록번호 : 20 -01

사업장소재지 : 전라남도 시 길), 3층(동)

본점소재지 : 전라남도 시 길), 3층(동)

사업의종류 : ☐업태 건설

☐종목 상하수도설비공사업

발급사유 : 신규

우편주소 :

전화 : 010- 팩스 : 061-

전자세금계산서 메일 : @daum.net

사업자 단위 과세 적용사업자 여부 : 여() 부(✓)

전자세금계산서 전용 전자우편주소 :

20 年 04 월 일

세무서장



건 설 업 등 록 증

1. 업종 : 상·하수도설비공사업
2. 등록번호 :
3. 상호 . 건설(주)
4. 대표자 :
5. 주된 영업소 소재지 : 전라남도 시 : 길 3층 동)
6. 법인등록번호(생년월일) : 2 H
7. 국적(소속 국가명) : 대한민국
8. 등록일자 : 2019.05.23

위 자는 건설산업기본법 제9조의 규정에 의한 건설업자임을 증명합니다.

2019년 5월 23일

전라남도 시장



주 의 사 항

1. 본 수첩은 입찰시는 물론 관계인의 요구가 있을 때에는 언제든지 제시하여야 합니다.
2. 다른 사람에게 자기의 성명 또는 상호를 사용하여 건설공사를 수급 또는 시공하게 하거나 그 등록증 또는 등록수첩을 대여한 때에는 건설산업기본법 제96조 제3항의 규정에 의거 건설업자 및 그 상대방 또는 이를 알선한 자는 3년 이하의 징역 또는 3천만원 이하의 벌금에 처합니다.
3. 건설산업기본법 제9조의2 제2항의 규정에 의거 등록증 또는 등록수첩의 기재사항이 변경되면 변경일로부터 30일 이내에 변경신고 하여야 하며, 신고를 하지 아니한 때에는 건설산업기본법 제100조 제1호의 규정에 의거 50만원 이하의 과태료가 부과됩니다.
4. 본 수첩의 기재내용을 변조하거나 훼손하는 일이 없도록 하여야 하며 타인이 휴대하여서는 아니 됩니다.

■ 건설산업기본법 시행규칙 [별지 제4호서식] (개정 2016. 2. 12.)

건설업등록수첩

업 종	상·하수도 설비공사업	등록번호	2 - - 0
상 호	보설(주)	대 표 자	
주된영업소 소재지	전남 보성()	법인등록번호 (생년월일)	201 - 00 - - -
국적 또는 (소속국가명)	대한민국	등록일자	2019. 5. 23.

위 자는 「건설산업기본법」 제9조에 따른 건설업자임을 증명합니다.

2019년 5월 23일



105mm × 148mm [백상지 150g/m²]

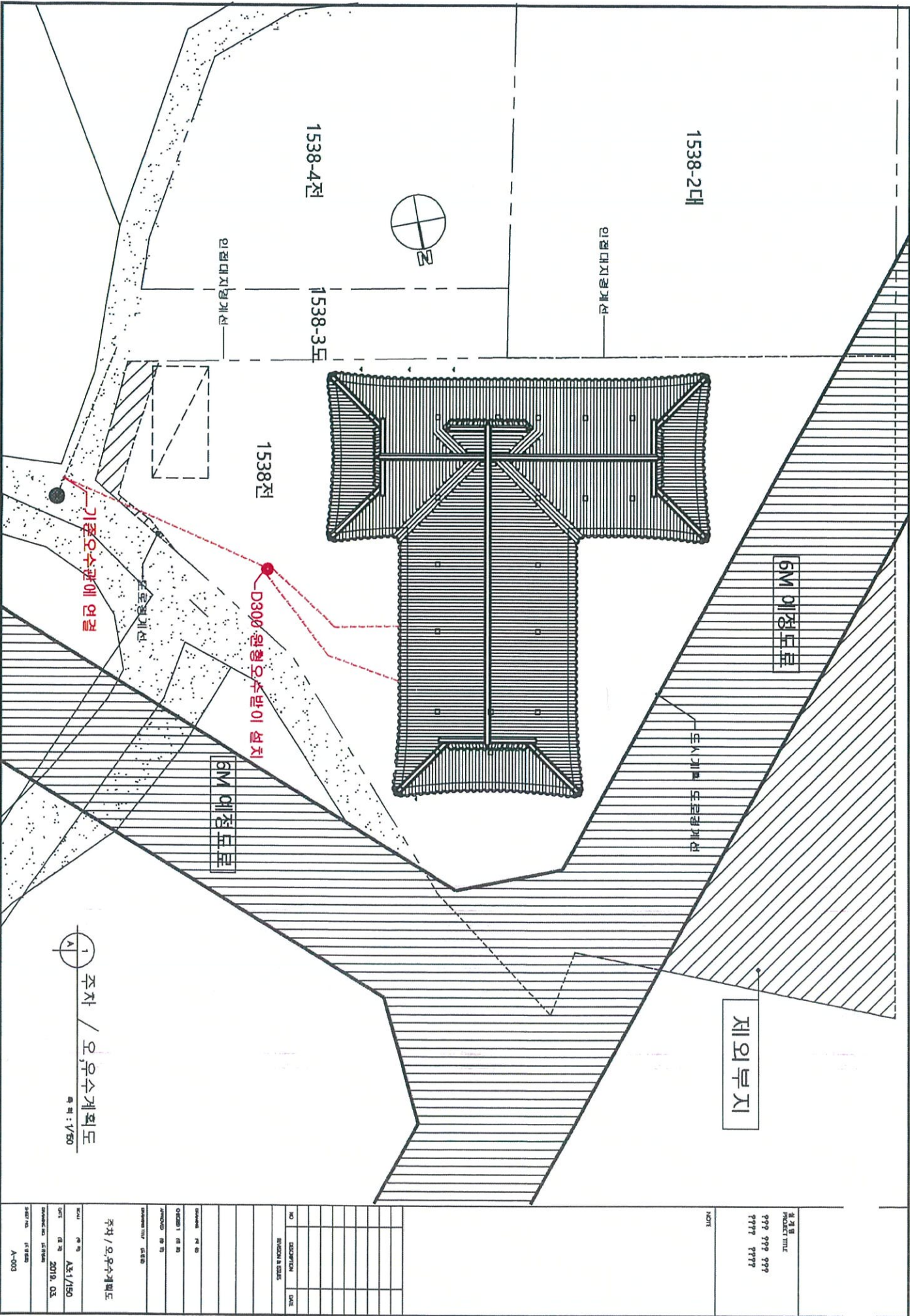

PROJECT TITLE
999 999 999
9999 9999

NO

DESCRIPTION

DATE

REVISION & ISSUES

DESIGNED BY

CHECKED BY

APPROVED BY

DRAWING TITLE

DATE

SHEET NO.

TOTAL SHEETS

DATE

SCALE

PROJECT NO.

A-003

사 진 대 지



사진설명

완료 전경



사진설명

오수관 설치

사 진 대 지



사진설명

오수받이 설치

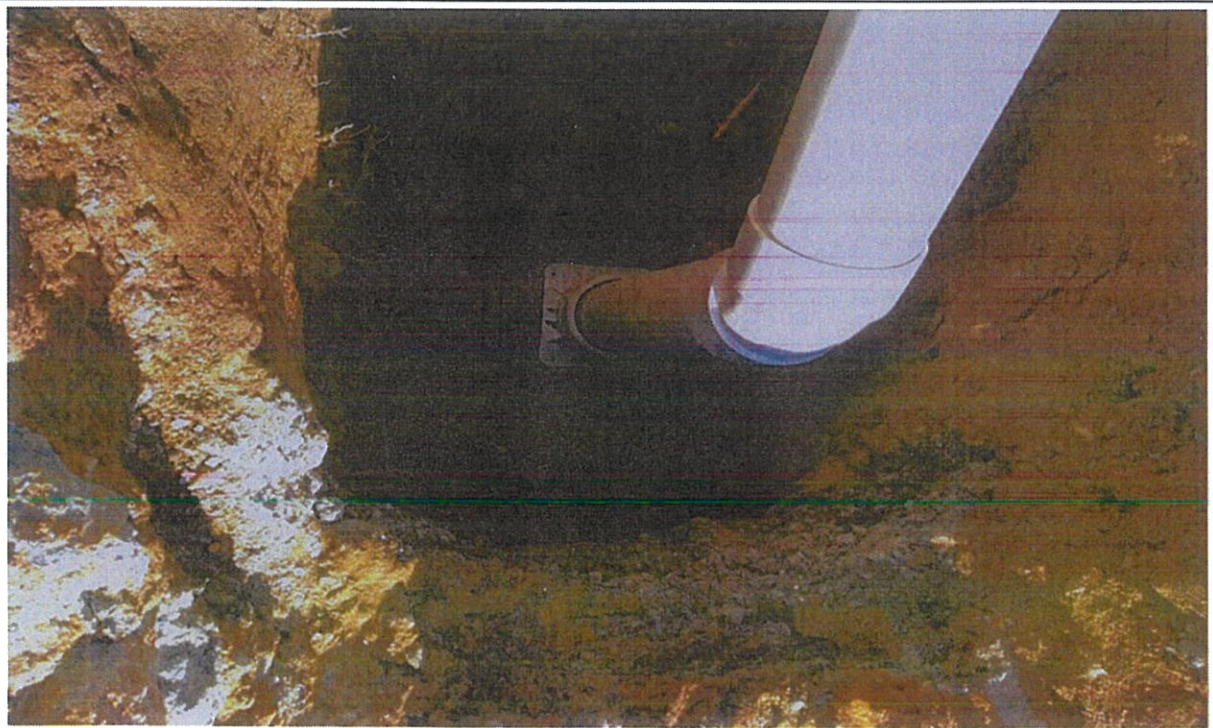

사진설명

기존 오수관 접합

사 진 대 지



사진설명

색소검사



사진설명

오수받이 유입확인

사 진 대 지



사진설명

오수맨홀 위치확인



사진설명

맨홀유입확인