

제2021-4-1호
2021년 4월 7일

묘도동 회보

【시정지표】

- 1. 시민공감 감동시정
- 1. 균형있는 상생경제
- 1. 사람중심 나눔복지
- 1. 품격있는 문화관광
- 1. 살기좋은 정주환경

■발행인: 묘도동장 ■발행처: 여수시 묘도1길 67 ☎659-1686

시민과 함께하는 **해양관광 휴양도시**



섬섬여수 3대 시민운동 취약지 청결활동

시민이 참 주인 되는 시민중심 여수!

회람

도로명주소를 생활화 합시다.

※ 본 회보는 공문서로 효력을 갖습니다.

여수시 묘도동 직원은 어떠한 부정청탁이나 금품 또는 향응을 받지 않으며, 만약 금품이나 향응을 요구할 경우 이를 거부하고 신고(☎659-3061)할 권리가 있습니다. 또한 묘도동 직원에게 부정청탁을 하거나 금품 또는 향응을 제공할 경우 청탁금지법에 따라 처벌받을 수 있음을 알려드립니다.

목 차

I. 통장 회의자료

- ① 행정민원소관 5
- ② 맞춤형복지소관 22
- ③ 붙임자료 25

II. 부정부패행위신고 및 공익신고 제도 안내 47

I

통장 회의 자료

행정민원 소관

1 75세이상 어르신 코로나19 백신접종 안내

[김재영]
659-1690

- 접종대상 : 만 75세 이상 어르신('46. 12. 31. 이전 출생자) ※ 일정별 개별 통보
※ 안전한 백신접종을 위해 이동(도보·차량)이 가능한 어르신으로, 거동불편, 심각한 기저질환이 있는 경우는 제외
- 접종백신 : 화이자 백신
- 접종장소 : 여수시 흥국체육관 순차적 접종 시작
- 묘도동 1차 접종일 : 2021. 4. 7.(수) 14:00 ※ 반드시 신분증 지참
 - 차량탑승 장소 및 시간 : 13:00
 - . 창촌 : 18명(묘도동 주민센터 앞/ 보람관광 전남70자2935)
 - . 묘읍, 광양포, 도독, 온동 : 18명 (읍동 보건진료소 앞/ 노블관광 전남70자2754)

☞ 협조사항

- 접종 후 3일간(매일 1회 이상) 유선으로 건강 상태 확인
- 접종 후 39℃ 이상 고열 등 증상이 호전되지 않거나, 심한 알레르기반응이 있거나 평소와 다른 신체 증상이 나타나면 즉시 119 또는 가까운 의료기관 연계
- 특이사항 발생 즉시 유선 통보

☞ 【붙임 1】 예방접종 후 이상반응에 대한 안내사항

2 기부행위 상시제한 홍보

[곽원준]
659-1689

- 기부행위 위반 신고: 국번 없이 1390
 - 신고·제보자: 최고 5억원까지 포상금 지급
 - 신고자 신분: 법에 의해 철저히 보호됨
 - 과태료 부과: 선거에 관하여 금전, 음식물 등을 제공받은 금액 또는 음식물 등 가액의 10배이상 50배이하 상당하는 금액의 과태료가 최고 3천만원까지 부과됨

☞ 【붙임 2】 정치인은 언제나 기부행위를 할 수 없습니다.

□ 시민운동 추진배경

‘여수, 위대한 시민정신 → 비약적 발전(삼려 통합, 1,300만 관광), 영광에 안주하지 않고, 섬섬여수 세계로 3대 시민운동 → 다시 한번 더 도약 ‘지속가능’, ‘만들어가는’ 해양관광 휴양도시, 새로운 미래 100년 준비

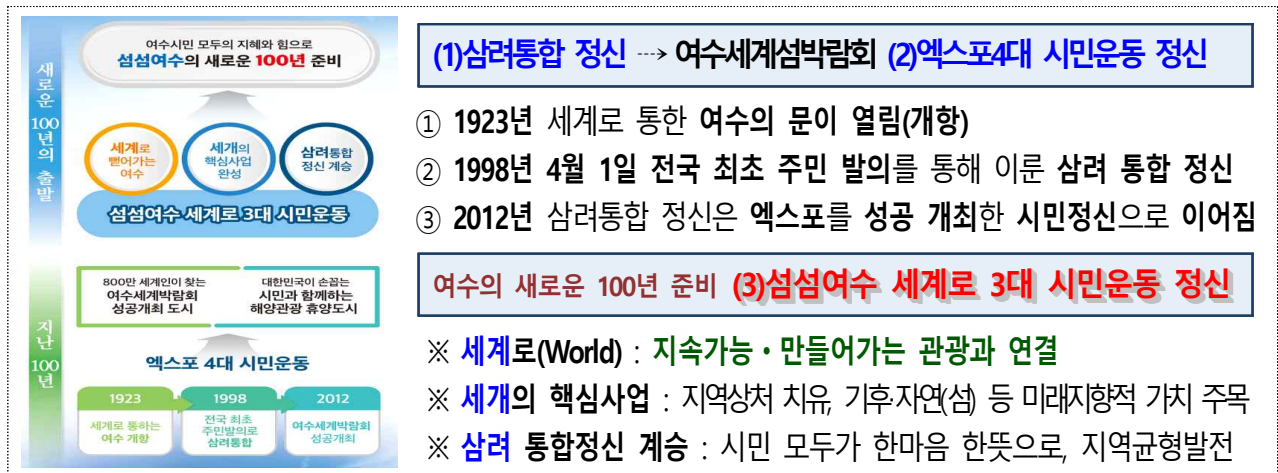
□ 섬섬여수 『세계로 3대』 시민운동 $\text{슬} \text{명칭} = \text{슬} \text{비전} = \text{슬} \text{목표}$

- 『세계』로 뻗어가는 여수 (글로벌 해양관광 휴양도시 건설)
※ 세계로(World) : 지속가능 · 만들어가는 관광
- 『세계』의 핵심사업 완성 (2026여수세계섬박람회 개최, 여순사건 특별법 제정, COP28 유치)
※ 미래로(세 개의 핵심사업) : 지역의 상처 치유, 기후·자연(섬) 등 미래지향적 가치 주목
- 『삼려』 통합 정신 계승 (지역 간 균형발전, 공동체 의식 회복, 나눔 실천 문화 확산)
※ 하나로(시민 모두가 한마음 한뜻으로), 지역 균형발전 (여문지구 활성화 등)

□ 시민 모두가 함께 → 실천방법

① 세계로 뻗어가는 여수 참여하기 ② 세 개의 핵심사업 응원하기 ③ 삼려 통합 정신으로 화합하기

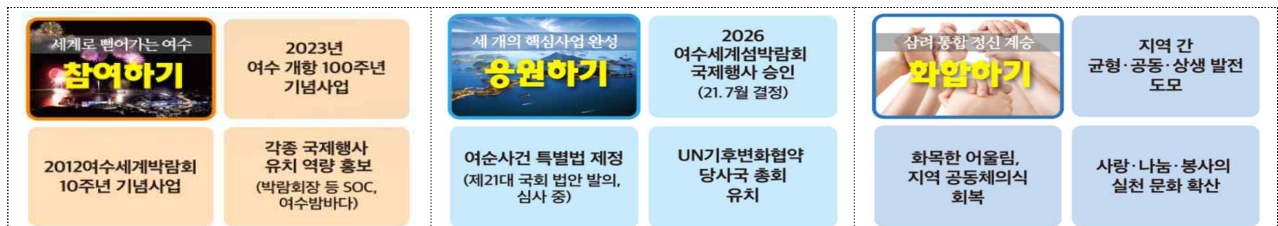

□ 시민운동 참여

- 섬섬여수 세계로 3대 시민운동 → 3대 실천방법(참여하기, 응원하기, 화합하기)으로 생활 속 실천, 함께 해 나가기
- 읍면동 실천본부* 참여(읍면동별 30명 내외 구성, '21. 2월), 거주지 관할 주민센터 방문 참여
* 매월 1회 시민운동 핵심과제 실천의 날(캠페인 등) 운영, 정기회의, 아카데미(예정) 등



한 사람이 꾸는 꿈은 그저 꿈에 불과하지만,
여수시민 모두가 함께 꾸면 꿈은 현실이 됩니다.

- 문의 : 여수시청 총무과 ☎ 061) 659-3104, 읍면동 주민센터 -

○ 마을별 신청일자

- 창촌 : 2021. 4. 1. ~ 4. 9.
- 읍동 : 2021. 4. 12. ~ 4. 14.
- 광양포·도독 : 2021. 4. 15. ~ 4. 19.
- 온동 : 2021. 4. 20. ~ 4. 22.
- 전체 : 2021. 4. 26. ~ 5. 31.

○ 주의사항

- 소유권자가 있음에도 임대차계약서 미제출시 권원 미 확보에 따라 금년부터 제외 불가피
- 소유권자가 불확실(사망·행방불명)한 경우에는 임대차계약서, 재산세납부서, 분쟁이 없다는 확인서 등 모두 제출
- 종전보다 직불금 등록신청 면적이 감소한 자가 임대차서류를 제출시 농지법에 해당하는 계약서만 인정
- 소농 직불금 신청자는 농가 구성원 세대분리 확인을 위해 주민등록등본, 가족관계증명서 모두 제출(예외 없음)

5

2021년 소규모 농가 경영지원 재난지원금 지급 알림

[김동언]
659-1692

○ 지원대상 : '20년 소규모 농가 직접직불금(이하 '소농직불금')을 수령한 사람

○ 지원액 : 농가당 30만원 바우처 지원

○ 재원비율 : 국고 100%

○ 신청기간 : 2021. 4. 5.(월) ~ 2021. 4. 30.(금)

○ 신청방법

- (방문신청) 농지소재지 관할 읍·면·동에 있는 농·축협/농협은행 방문
- (온라인신청) 농협카드사 홈페이지를 통해 신청

○ 문의 : 농가 지원 바우처 콜센터(1670-2830)/ 여수시 농업정책과(690-4408)

6

2021년 농어민 공익수당 추가 신청·접수 안내

[김동언]
659-1692

- 신청기간 : 2021. 3. 29. ~ 4. 9.(2주간)
- 신청대상 : 공익수당 수급 자격요건을 모두 갖춘 농어민 중 지난 신청·접수 기간 내('21. 1. 11. ~ 2. 10.) 신청하지 못한 농·어업인
- 신청방법 : 주소지 읍면동사무소

7

2021년 종사갱신용 조직배양 고구마줄기묘 농가 분양계획

[김동언]
659-1692

- 신청기간 : 2021. 4. 12.(월) ~ 4. 14.(수) (3일간)/**선착순 신청**
- 신청자격 : 농업경영체 등록 농업인(주소지가 여수로 된 농업인)
- 공급대상
 - 한번도 공급받지 못한 농가 및 2018년도 이전 분양농가(1순위)
 - 2019년도 공급받은 농가(후순위)
- ※ 2020년도 분양농가는 신청불가
- 신청방법 : 농업기술센터 미래농업과(3층)
 - ※ 동사무소에서 신청 불가능
- 유의사항 : 금년(2021년) 분양농가는 2024년에 신청 가능(주기 3년)

8

2021년 학교우유급식사업 시행지침 개정 알림

[김동언]
659-1692

- 지원대상 : 초중등교육법 제2조에 따른 학교에서 재학 중 다음에 해당하는 자
 - (농식품부 지원대상) : 국민기초생활수급자, 차상위계층, 한부모가족, 특수교육 대상자, 교육비 지원대상자, 국가유공자 자녀
 - (도 자체 지원대상) : 전체 초등학교 학생, 240인 이하 학교 학생, 도서벽지학교, 3자녀이상 가구 자녀

- 지원대상 : 매출액이 소기업에 해당하는 개업일 ‘21. 2. 28. 이전의 사업자 등록된 사업체
- 지원유형 및 지원금액

구 분	①집합금지		② 영업 제한	③일반업종			
	①-1지속	①-2완화		③-1 경영위기 (매출 20%이상 감소 업종)			③-2 매출감소
기준	6주 이상	6주 미만	영업제한	60% 이상	40% 이상 60%~미만	20% 이상 40%~미만	-
매출액 요건	소기업	소기업	소기업& 매출감소	소기업& 매출감소			매출 10억원 이하 & 매출감소
지원금액	500만원	400만원	300만원	300만원	250만원	200만원	100만원

- 신청기간 : ‘21. 3. 29.(월) 06:00~ ※ 확인지급의 경우 4월 하순 경
- 신청방법
 - 신속지급 : 온라인 신청(버팀목자금플러스.kr)
 - 확인지급 : 온라인 신청 원칙, 유형별 필요 증빙서류 사이트에 업로드
- 문 의 처 : 콜센터(☎1811-7500), 홈페이지(www.버팀목자금플러스.kr)

- 지원대상 : 「고용보험 및 산업재해보상보험의 보험료징수 등에 관한 법률」 제49조의2에 따른 ‘자영업자 고용보험’에 가입한 1인 소상공인
- 지원내용 : 자영업자가 납부한 고용보험료 일부(20~50%) 지원
- 신청기간 : 2021. 1. 1.~예산소진시(연중 수시 신청)
- 신청방법 : 온라인(go.sbiz.or.kr) 또는 방문신청(전국 소상공인지원센터)
- 문 의 처 : 통합콜센터(1357), 소상공인시장진흥공단(042-363-7828, 7867)

11

「업종전환·재창업 사업화지원」 대상자 모집 공고

[김혜리]
659-1700

- 지원대상 : ‘18년 이후 공단의 재창업·업종전환 교육’을 수료한 소상공인 중 재창업자 및 업종전환 희망자
- 사업내용 : 공유주방 인큐베이팅, 사업화 지원(친환경·저탄소 경영지원 포함)으로 사업화비용 일부지원(자기부담금 50%)
- 접수기간 : 2021. 4. 1.(목)~4. 16.(금), 18:00까지
- 신청방법
 - 사업화 친환경 : 온라인(<http://hope2021apply.or.kr>) 신청
 - 공유주방 인큐베이팅 : 주관기관별 신청·접수

주관기관명	사업공고 안내	신청·접수처	문의처	
			연락처	이메일
(주)심플프로젝트컴퍼니(위쿡)	wecook.co.kr	http://pf.kakao.com/_UUrjC/chat	070-5220-1777	info@wecook.co.kr
(주)위대한상사(나누다키친)	nanudakitchen.com	restart@widaehan.com	02-556-5777	restart@widaehan.com
(주)키친엑스	kitchenx.co.kr	kitchenx.co.kr	02-310-9572	operation@kitchenx.co.kr
(주)칠링키친	chillingkitchen.com chillinghouse.co.kr	info@chillingkitchen.com	02-6299-7511	info@chillingkitchen.com

12

도시가스요금 납부유예(4차) 신청 홍보

[김혜리]
659-1700

- 신청대상 : 도시가스를 사용하는 소상공인 및 취약계층
- 지원내용 : ‘21. 4~6월 요금청구분에 대하여 납부기한 3개월 연장
- ※ 납부유예 기간에는 미납 연체료 미부과
- 신청기간 : ‘21. 4. 12.(월)~6. 30.(수)까지
- 신청방법 : 도시가스사 콜센터 및 홈페이지를 통한 비대면 신청
- 문 의 처 : 콜센터(1661-6080), 홈페이지(www.dhgas.com)

☞ 【붙임 3】 납부유예(4차) 신청 안내 홍보문(안)

13 인공지능 캔/페트병 자동수거기 사용자 앱 사용 안내 [김혜리] 659-1700

- 운영시기 : 2021. 4월부터(안드로이드용 앱)
 - ※ 아이폰(iOS)용 앱은 4월 말 ~ 5월 중 출시
- 설치방법 : 구글 플레이스토어에서 '수퍼빈' 다운로드
- 사용방법 : 회원가입 후 사용
- 주요기능 : 포인트 적립내역 조회, 환전하기, 위치 찾기/ 상태보기
 - 즐겨찾는 네프론 설정 기능 등
 - 즐겨찾는 네프론 : 등록된 자동수거기의 사용 가능 여부 확인 기능
- 인공지능 캔/페트병 자동수거기 : 12개소 19대 설치
 - 19대 : 시청 1, 거북선공원 2, 이순신광장 2, 해양공원 2, 여문공원 1, 미평공원 1, 미평클린하우스 2, 선원공원2, 소호요트경기장 1, 웅천친수공원 2, 오동도공원 1, 서강동주민센터 2(2020.12.설치)

14 한전, 소상공인·소기업 전기요금 한시 지원사업 안내 [김혜리] 659-1700

- 지원대상
 - 집합금지 또는 영업제한 조치를 받은 소상공인과 소기업
 - 한전 또는 구역전기사업자와 직접 계약을 맺은 소상공인과 소기업
- 지원내용 : 4~6월(3개월) 전기요금 지원 ※ 집합금지 50%, 영업제한 30%
- 신청기간 : 2021. 4. 7.부터 접수
- 신청방법 : 홈페이지(cyber.kepcoco.kr) 신청 또는 구역전기사업자 이메일·팩스
- ※ 버팀목자금 플러스 사업대상에 해당되는 소상공인·소기업 별도 신청 불필요

15 여수시 공공배달앱 '쌍쌍여수' 4월 한 달간 5천원 할인 이벤트 [김혜리] 659-1700

- 기간 : 2021. 4. 1.~4. 30.(1달)
 - 주요사항 : 앱을 통한 선결제 시 주문할때마다 5천원 할인(중복가능)
 - ※ 선착순 2,000명에 한해 진행, 1만원 이상 주문 시 적용
- ☞ **【붙임 4】** 우리동네 맛집주문 홍보(안)

16 전국 폐기물 불법 투기단 활동 제보에 따른 홍보

[김혜리]
659-1700

최근 환경부 소속 ‘폐기물 불법 투기 감시원’으로 부터 수도권 일대 폐기물 불법투기단이 지속적인 단속을 피해 전라남도 특히 여수시 일원에 외부에서 안 보이는 건물을 임대 폐기물 불법 투기가 진행되고 있다는 제보사항이 있으니 지역주민 피해가 발생하는 일이 없도록 홍보하여 주시고 만일 의심상황 발생시 도시미화과(659-3852)로 즉시 제보하여 주시기 바랍니다.

☞ 협조사항

- 건물주는 임대건물에 CCTV 설치하거나 수시 방문하여 사전예방활동 홍보
- 비교적 한적한 위치의 불명작업 건물에 다량의 차량통행 등 폐기물투기가 의심되는 경우 도시미화과(☎659-3852) 신고

☞ 【붙임 5】 폐기물 불법투기 피해예방 홍보물

17 주민참여예산 제안서 접수

[김미경]
659-1693

○ 기 간 : 2021. 3. ~ 4.

○ 대 상 : 여수시에 거주하고 있는 주민 누구나

○ 주요내용 : 제안서 접수(해당 읍면동 주민센터방문 또는 시 홈페이지 접속)

※ 제안사업 범위 : 주민 누구나, 어떤 내용도 제안가능(폭넓은 주민 의견수렴)
단, 다음 사항들은 제외

- 시 추진 불가 사업(교육청, 경찰서 등 타 기관 소관사무)
- 非 예산사업, 당해 즉시 처리가 가능사업, 계속사업
- 인건비 및 법정·의무적 경비, 용도가 지정된 국도비보조사업

☞ 【붙임 6】 여수시 주민참여예산 제안서

○ 전용홈페이지 개설

- 대상개소: 진남수영장, 망마국민체육센터, 장애인국민체육센터
- 개설일정: 2021. 4. 2.(금)
- 변경사항
 - 진남망마수영장

구 분	기 존(~에서)	변 경(~으로)	비 고
강습신청	현장접수	온라인접수	
추첨방식	선착순결제방식	실시간온라인(랜덤)추첨	

- 장애인국민체육센터 다목적체육관(대관)

구 분	기 존(~에서)	변 경(~으로)	비 고
대관신청	현장접수	온·오프라인접수	

○ 접속방법

- 여수시도시관리공단 홈페이지 접속 후 배너 클릭 및 이동
- 여수시도시관리공단 공공체육시설 홈페이지 인터넷 검색

○ 신청기간 : 4. 1. ~ 12. 31. (선착순 마감/ 개인300, 그룹20)

○ 신청대상

- 개인상담 : 여수시 거주 만19세 ~ 39세 청년
- 그룹상담 : 여수시 거주 만19세 ~ 39세 청년으로 구성된 그룹

○ 상담내용 : 성격유형 및 미숙·음악 심리상담 등(MBTI, SCT, HTP, LMT 등)

○ 신청방법 : 여수시 청년지원센터 홈페이지 로그인 후 운영프로그램 신청
(그룹상담은 그룹상담 신청서 첨부)

20 2021년 전남형 블루이코노미 여수관광산업인력 양성사업 [최문영]
훈련생 모집 659-1697

- 신청기간 : 4. 1.(목) ~ 4. 30.(금) 17:00까지
- 교육대상
 - 취업을 희망하는 자(고용보험 미가입자)
 - 사업자등록증 소지한 영세사업자(연 매출 1억 5천만원 미만)
- ※ 돌산인근지역 거주자, 취약계층 선발시 가산점 부여
- 교육내용
 - 1기 룸메이드 : 호텔관리 이론교육 및 현장실습
 - 2기 공유숙박관리자 : 숙박업 창업교육
- 신청방법 : 여수여성인력개발센터 방문(☎061-659-0050 / 여수시 시청로 34, 이레타운 4층)
- 제출서류 : 이력서, 증명사진 2매, 사업자등록증(영세사업자 해당)

21 어린이 보호구역 주정차 위반 과태료 상향 안내 [김상천]
659-1694

- 어린이 보호구역 주정차 위반 과태료 상향 (2021. 5.11.부터)
- 현행 승용차 8만원, 승합차 9만원에서 개정(승용차 12만원, 승합차 13만원)
- 안전신문고 앱을 통한 주민신고제 지속 추진으로 어린이 보행안전 조성

□ 어린이보호구역 주·정차 위반 과태료 상향 (2021.5.11.시행)

차종	단속지역	과태료	자진납부 (의견진술기간 내)	비고
승용자동차, 화물차 (4톤 이하)	일반·주정차 금지구역	40,000원	32,000원	
	어린이 보호구역	120,000원	96,000원	
승합차, 화물차(4톤 초과), 특수차, 건설기계	일반·주정차 금지구역	50,000원	40,000원	
	어린이 보호구역	130,000원	104,000원	

22 개별공시지가 열람 및 의견제출 요령 공고

[최문영]
659-1697

□ 개별 공시지가 열람

- 기 간 : 4. 5. ~ 4. 26.(20일간)
- 장 소 : 여수시 민원지적과 또는 읍면동 주민센터
- 열람대상 : 258,964필지
- 열람내용 : 토지 지번별 m²당 가격

□ 의견제출

- 기 간 : 4. 5. ~ 4. 26.(20일간)
- 제 출 자 : 토지소유자 및 그 밖의 이해관계인
- 제 출 처 : 여수시 민원지적과 또는 읍면동 주민센터
- 제출방법 : 여수시 민원지적과 또는 읍면동주민센터에 비치되어 있는 「개별 공시지가 의견서」 서식에 의견가격을 기재하여 제출

□ 의견제출에 대한 처리

- 의견이 제출된 토지가격에 대해서는 토지특성 재확인 및 표준지의 가격이나 인근토지의 지가와 균형을 유지하고 있는지 여부 등을 재조사하여 그 처리 결과를 의견제출인에게 통지

23 디지털 마케팅 전문가 양성사업 홍보

[김재영]
659-1690

- 사 업 명 : 디지털 마케팅 전문가 양성사업
- 교육기간 : 2021. 5. 3.(월) ~ 2021. 6. 8.(화) ※ 주말, 공휴일 제외
- 모집기간 : 2021. 4. 5.(월) ~ 모집완료시까지
- 모집대상 : 여수시에 취업 및 창업을 하고자 하는 미취업자 20명
- 참여혜택 : 무료 교육 및 교육수당 지급, 1:1 취업컨설팅 등
- 신청 및 접수
 - 1) 신청방법 : [붙임 7] 모집공고문 참고
 - 2) 제출서류 : [붙임 8] 참가신청서 및 자기소개서

24 생활폐기물 분리배출 요령 홍보

[김혜리]
659-1700

- 생활쓰레기 : 종량제봉투 사용하여 배출
- 음식물쓰레기 : 생활쓰레기와 분리하여 물기와 이물질 제거하고 전용수거용기에 담아 납부필증 붙여 배출
- 재활용품
 - 품목별로 나누어 투명봉투에 넣어 배출
 - 박스(종이류)는 테이프를 제거하고 접어서 끈으로 묶어 배출
- 가전제품 : 전화(1599-0903), 인터넷(www.15990903.or.kr) 신청
 - 대형가전 : 수거업체에 전화 후 차량통행이 가능한 곳에 배출
 - 소형가전 : 수량기준 5개 이상 동시 배출시 무상수거
- ※ 쓰레기 불법투기 및 불법소각 시 폐기물관리법 관련규정에 따라 최대 100만원의 과태료 부과

25 2021년 미평 산림욕장 산림치유프로그램 운영

[김상천]
659-1694

- 프로그램명: 여수의 숲, 나를 살리는 숲
- 모집기간: 2021. 3. ~ 11.
- 운영장소: 미평 봉화산 산림욕장 - 여수시 미평동 21-1(여수시장애인종합복지관 옆)
- 운영시간: 목~월요일(오전 10:00~11:30 / 오후 14:00~15:30)
 - ※ 프로그램 기준인원: 10명
- 신청방법: 여수시OK통합예약시스템(<http://ok.yeosu.go.kr/>)에서 신청가능
 - ※ 여수시OK통합예약시스템 → 로그인 → 교육/강좌 → 산림치유프로그램 → 프로그램 예약 → 여수의 숲 나를 살리는 숲 → 프로그램 신청
 - ※ 예약 및 참여 당일 사전조사(발열 또는 유사 증상) 결과에 따라 참여 제한
- 주요 프로그램: 붙임 파일 참조 ※ 대상자에 따라 변동 가능
- 문 의: 산림치유지도사(010-4892-3827), 여수시 산림과(061-659-4613)

- 모집기간 : 3. 29. ~ 4. 2.(5일간) *선착순 모집
- 신청자격 : 전라남도내 거주자(어업인, 귀어업인, 일반인 등)
- 모집인원 : 120명(비대면 80, 소규모모집합 40)
- 교육개요
 - 일시/방법 : 4. 7.(수)~4. 8.(목) / 비대면(실시간온라인)·소규모모집합
 - 교육시간 : 14시간(7시간/일) *매일 09:30~17:00
 - 교육내용 : (4.7./비대면) 패류양식 동향 및 전복·굴 양성관리 요령
(4.8./소규모모집합) 남도장터 입점절차 이론 및 SNS 활용 실습
- 신청방법 : 교육희망자 직접 신청(방문, 팩스, 우편을 통한 교육신청서 작성 제출)
※ 기한 내 제출하더라도 인원 초과 시 신청 불가)
☎ 061-432-0208(해양수산과학원 남부지부 강진지원)

전남도 해양수산과학원 목포지원에서는 「어장관측정보 관리시스템 구축사업」을 통해 도내 주요 양식어장의 실시간 해황(수온, 염분 등)정보를 어업인들에게 제공함으로써 안정적인 어업경영을 도모

- ☞ 해상에 설치되는 장비의 특성상 태풍, 강풍 등 자연재해 위험에 노출되어 있으며, 선박들과의 충돌 가능성이 상존해 있음
- ☞ 협조사항
 - 조업중인 어업인이나 낚시어선, 기타 해상레저장비 등과 충돌할 경우 인명 피해가 예상되오니 해난사고 예방을 위해 단체 및 어업인(주민)에게 적극적으로 홍보
 - 실시간 어장관측 장비(전남바다알리미)의 매뉴얼을 홍보하여 기관, 단체, 어업인 등 사업 수혜를 받을 수 있도록 안내
- ☞ 【붙임 9】 어장관측장비 구축현황 및 전남바다알리미 활용법

28 2021년 1차 불법무기류 자진신고 기간 운영 홍보

[김재영]
659-1690

○ 운영기간 : 2021. 4. 1(목) ~ 4. 30.(금)

○ 신고대상 : 불법무기류 일체

(무허가 총포, 도검, 화약류, 분사기, 전기충격기, 석궁(모의총포, 허가취소 후 미반납 총포 포함)

○ 신고방법 : 가까운 경찰관서(경찰소, 지구대, 파출소) 또는 군부대에 직접 방문 신고

☞ 【붙임 10】 불법무기류 자진신고 홍보

29 여수시 마을 세무사, 무료세무상담제 운영 홍보

[최문영]
659-1697

○ 이용대상 : 취약계층, 영세사업자 등 세무사 이용이 어려운 주민

○ 상담내용 : 국세·지방세 관련 세무상담, 지방세 관련 불복청구 등

* 각종 신고서 작성·신고대행은 포함되지 않음

○ 이용방법 : 방문, 전화, 팩스, 이메일,

※ 우리마을세무사를 찾는 방법은 시청홈페이지 검색창에 “마을세무사”로 검색 또는 여수시청 세정과(☎061-659-3528)로 문의

30 미세먼지 저감을 위한 전기이륜차 구입 보조금 지원

[김미경]
659-1697

○ 사업기간 : 2021. 3. ~ 사업비 소진 시까지

○ 지원금액

· 신차구입 : 120 ~ 330만원/대(도내 생산제품 추가지원: 48만원/대)

· 내연기관 이륜차 사용 폐지 후 20만원 추가지원

○ 보급기준 : 개인(세대) 당 1대, 개인사업자·법인·단체 당 5대

○ 보급차종 : 61개 차종(경형 30, 소형 18, 대형·기타형 13)

※ 2020년 보급실적 : 127대 / 291백만원

○ 공모기간 : 2021. 4. 1.(목) ~ 6. 30.(수) / 3개월

※ 공모기간은 사정에 따라 변경될 수 있습니다.

○ 공모자격 : 대한민국 국민이면 누구나(개인자격으로만 참여가능)

○ 공모주제

- 국민의 일상생활에 불편함을 주어 개선이 필요한 법령
- 비현실적이고 불합리한 규제의 혁신을 위하여 개선이 필요한 법령
- 사회적 약자를 배려하고 보호하기 위하여 개선이 필요한 법령
- 4차 산업혁명에 대비하기 위하여 개선이 필요한 법령
- 청년 등 특정 세대를 불합리하게 차별하고 있어 개선이 필요한 법령

○ 공모방법

- 온라인 접수 : 국민참여 입법센터(<http://opinion.lawmaking.go.kr>) 내 공모제 게시판
- 우 편 접 수 : 국민참여입법센터에서 공모서식을 다운받아 양식에 맞춰 작성한 후 우편으로 제출

(우)30102 세종특별자치시 도움5로 20, 정부세종청사 7-1동
420호 법제처 법령정비과

※ 접수 시 유의사항 : 접수된 자료는 반환되지 않으며 공익적인 목적으로 사용될 수 있습니다.

○ 문 의 처 : 법제처 법령정비과 tel.044)200-6574, 6575

○ 기 간 : 2020. 11. 1. ~ 2021. 5. 15.

○ 주민 홍보 사항

- 산림 인접지 100m 이내 농업부산물 및 논·밭두렁 소각 금지
- 입산시 성냥, 라이터 등 인화성 물질 소지 금지, 흡연 및 취사행위 금지

○ 산불신고 : 묘도동주민센터(☎061-659-1694), 산림과(☎061-659-4616), 소방서(☎119)

- 가입대상 : 우리 시에 주민등록을 한 모든 시민(등록외국인 포함)
- 가입절차 : 별도의 가입절차 없이 여수시민이면 자동 가입
- 보장기간 : 2021. 3. 6. ~ 2022. 3. 5.(매년 갱신)
- 보 험 사 : NH농협손해보험
- 보장내용 : 재난 및 안전관리기본법에서 규정한 사회재난 및 자연재난(12개 항목)

① 자연재해사망(일사열사한파 포함) ② 폭발·화재·붕괴·산사태 상해사망 ③ 폭발·화재·붕괴·산사태 상해후유장해 ④ 대중교통이용 중 상해사망 ⑤ 대중교통이용 중 상해후유장해 ⑥ 강도 상해사망 ⑦ 강도 상해후유장해 ⑧ 익사사고 사망 ⑨ 농기계 상해사망 ⑩ 농기계 상해후유장해 ⑪ 스쿨존 교통사고 부상치료 ⑫ 급성 감염병 사망위로금(신규추가)

※문의전화 : NH농협손해보험(1644-9666▶1번), 여수시 재난안전과(061-659-3232)

☞ 협조사항 : 많은 시민들이 혜택을 볼 수 있도록 적극적인 홍보

☞ 【붙임 11】 2021년 여수시 시민안전보험」 안내 홍보(안)

맞춤형복지팀 소관

1 코로나19 예방접종 후 이상반응 대처방법 안내

[여은지]
659-1698

코로나19 예방접종 후 면역이 형성되는 과정에서 경미한 증세(접종부위 통증 및 부기, 오한, 발열 등)을 호소하는 접종자가 나타날 수 있어 이에 따른 대처방법을 안내하기 위함.

○ 이상반응 확인기간 : 접종 후 3일간

○ 이상반응 대처방법

- 발열 : 충분한 수분섭취 및 해열진통제(성분 : 아세트아미노펜=타이레놀) 복용
- 접종부위 부기 또는 통증 : 깨끗한 수건 등으로 냉찜질
- 전신통증(근육통, 두통 등) : 진통제(성분 : 아세트아미노펜=타이레놀) 복용

※ 진통제 복용에도 증상이 2일 이상 지속 시 병원진료 안내

- 중증이상반응(호흡곤란, 입술·입안의 부종, 두드러기 등) : 119신고 또는 응급진료 및 보건소 신고(659-4272, 4267)

2 서울아산병원 2021 희망나누기 캠페인

[김남익]
659-1699

수술치료가 필요한 저소득 가정 환자에게 의료비를 지원하고 있으며, 해당질환으로 수술치료가 필요한 저소득 가정이 혜택을 받을 수 있게 하기 위함.

○ 접수기간 : 2021. 12. 31. 까지

○ 대 상 자 : 수술이 필요한 저소득 가정 환자

○ 대상질환 : 척추측만증 등 12개 질환(붙임참조)

※ 문의처 : 02)3010-4083(아산병원)

☞ 【붙임 12】 대상 질환 종류 1부.

☞ 【붙임 13】 수술치료비 지원 신청서 부.

3

경력단절여성 직업교육훈련 「경리사무원」 훈련생 모집

[김남익]
659-1699

- 교육기간 : 2021. 5. 6.(목) ~ 2021. 7. 16.(금)
- 교육대상 : 취업을 희망하는 미취업 여성(컴퓨터 기초활용 가능한 자)
- 접수방법 : 방문접수(여수여성인력개발센터, 여수시 시청로 34, 이레타운 4층)
- 접수마감 : 2021. 4. 23.(금) 17:00까지
- 제출서류 : 참가신청서, 구직신청서, 이력서, 증명사진 2매, 신분증
- 자부담금 : 10만원(훈련 수료시 5만원, 6개월 이내 취업시 5만원 환급)
- 문 의 처 : 여수여성인력개발센터(☎061-641-0050)

☞ 【붙임 14】 포스터 1부.

4

2021년 자신행성지원사업 가입자 모집

[김남익]
659-1699

저소득층 근로자에게 장려금을 매칭 지원하여 탈 빈곤 및 자립을 도모하기 위함.

- 대상사업 : 희망키움통장 I, 내일키움통장, 청년희망키움통장
- 모집기간 : 2021. 4. 1.(목) ~ 2021. 4. 20.(화)
- 가입대상 : 일하는 생계수급가구(청년포함), 자활근로 참여자(수급자, 차상위)
- 저축단위 : 월 5만원, 10만원, 20만원
- 신청방법 : 읍면동 주민센터 방문신청(내일키움은 자활센터 방문신청)
- 신청서류 : 참여신청서, 저축동의서, 개인정보제공 동의서 등(동사무소 구비)

5

여성청소년 보건위생물품 지원 사업

[김남익]
659-1699

- 신청기간 : 연중
- 신청방법 : 주민센터 방문 신청 또는 온라인 신청 (복지로 홈페이지)
- 대 상 자 : 출생연도기준 만 11세~만 18세 여성

- 방문신청 : 청소년 주민등록상 거주지 관할 읍·면사무소, 동 주민센터 방문신청
- 공통서류
 - 사회보장급여 신청서(동사무소 구비)
 - 개인정보 수집 및 이용 동의서(동사무소 구비)
 - 신청인 신분증 사본

6

2021년 읍면동 복지코디네이터 채용 · 운영

[김남익]
659-1699

- 채용기간 : 2021. 5. 1. ~ 2021. 12. 31.
- 접수기간 : 2021. 4. 12. ~ 2021. 4. 13.
- 접 수 처 : 시청 사회복지과
- 채용인원 : 27명
- 채용방법 : 시 공개채용(1차 서류심사, 2차 면접심사), 사회복지과 일괄 채용
- 근무시간 : 주 5일 / 1일 4시간
- 급 여 : 82만원(1인당, 월평균)
- 근무내용 : 읍면동 복지사각지대 발굴 및 맞춤형 복지서비스 지원 현장 동행, 복지대상자 주요 욕구 파악 및 관련 제도 안내 · 홍보 등

예방접종 후 이상반응에 대한 안내사항

1. 예방접종 후 이렇게 하시면 도움이 됩니다.

- 예방접종 후 접종부위 부기, 통증이 있는 경우 깨끗한 마른 수건을 대고 그 위에 냉찜질 하세요.
- 예방접종 후 미열이 있는 경우 수분을 충분히 섭취하고 휴식을 취하세요.
- 예방접종 후 발열이나 근육통 등으로 불편함이 있는 경우 해열진통제를 복용하시면 도움이 됩니다.
 - － 예방접종 전에 미리 아세트아미노펜 성분의 해열진통제를 준비하고, 예방접종 후 몸살 증상이 있으면 해열 진통제를 복용하세요.

2. 다음과 같은 경우에는 의사의 진료를 받으세요.

- 발열, 몸살, 두통 등의 증상이 2일 이상 지속되는 경우
- 발열, 몸살, 두통 증상이 해열진통제를 복용해도 호전되지 않거나 악화되는 경우
- 예방접종 후 갑자기 기운이 떨어지거나 평소와 다른 이상 증상이 나타난 경우
- 접종부위가 아닌 곳에서 멍이나 출혈이 생긴 경우

3. 다음과 같은 경우에는 119에 신고하거나 응급실을 방문하세요.

- 예방접종 후 숨쉬기 곤란하거나 심하게 어지러운 경우
- 입술, 얼굴이 붓거나 온몸에 심한 두드러기 증상이 나타나는 경우
- 갑자기 의식이 없거나 쓰러진 경우

【붙임 2】 정치인은 언제나 기부행위를 할 수 없습니다.

정치인은 언제나 기부행위를 할 수 없습니다

공직선거법 제112조 ~ 제117조



여수시선거관리위원회

기부행위 위반신고는?

국.번.없.이

1 3 9 0

신고·제보한 사람에게는
최고 5억원까지
포상금이 지급되며,
신고자의 신분은 법에 의해
철저히 보호됩니다

기부를 받으면 어떻게 되나요

선거에 관하여 금전, 음식물 등을
제공받은 금액 또는 음식물 등
가액의 10배 이상 50배 이하
상당하는 금액의 과태료가
최고 3천만원까지 부과됩니다

자수한 경우에는 과태료를
감경 또는 면제받을 수 있습니다



납부유예(4차) 신청 안내 홍보문안 [홈페이지 게시용]

▶ 도시가스요금 납부유예(4차) 신청 안내 ◀

- ◆ **(신청대상)** 소상공인 및 주택용 요금경감 가구(사회적 배려대상자)
- ◆ **(지원내용)** 3개월분('21.4~6월 청구서) 요금 납부기한 각 3개월 연장
 - * 연장기간 중 미납에 따른 연체료 미부과
 - * 납부기한 도래시 '21년 12월까지 균등분할 납부 신청 가능(콜센터로 문의)
- ◆ **(신청기간)** '21.4.12(월)~6.30(수)
 - * 당월 요금에 대해 납부유예를 적용받기 위해서는 당월 청구서의 납기일 내 신청 필요
(예 : 6월 요금고지서 납기일이 6.30일인 경우, 6.30일 전까지 신청시 6월 요금부터 납부유예 적용 가능)

- ◆ **(신청방법)** 관할 도시가스회사 콜센터로 문의 및 접수

회 사 명	공 급 지 역	홈페이지 주소	대표전화 (콜센터)
대화도시가스㈜	여주시	www.dhgas.com	1661-6080

◆ (구비서류)

1. 주택용 요금경감 가구(사회적 배려대상자) : 별도 구비서류 불필요
 2. 소상공인 : 고객번호 및 사업자 등록번호 준비
 - 도시가스사가 **소상공인 여부가 불분명한 신청자***로 판단하는 경우 **소상공인 확인서 제출 필요**(신청시 함께 제출 또는 납기연장 신청후 1개월 이내 제출 필요)
- * ①소상공인 주용도(일반용1<영업용1>: 음식점 등에서 온수·취사용으로 사용 / 업무난방용: 상가 등에서 난방용으로 사용)가 아니거나, ②사용량이 지나치게 과다한 경우

우리동네 맛집주문 5천원할인

지금 **싱싱여수**로 주문하면 반복 혜택이!

이벤트 기간 2021년 4월 1일 ~ 4월 30일

주문할 때마다
5,000원

할인 받으러 가기 >>

*본 이벤트는 선착순 2,000명에 한해 진행되며 1만원 이상 주문 시 적용됩니다.

☞【붙임 5】 폐기물 불법투기 피해예방 홍보(안)

건물임대 10,000여톤 폐기물불법투기단 등 타시 및 우리시 활동 동향과 피해예방대책 협조사항

□ 최근동향

- 경북 00시 500여평 공장건물 사업장 폐기물 불법투기사례 등 20여건 발생
- 경기, 충북 등 지역에서 투기하다 적발되면 다른 지역 옮기면서 투기 추세
- 최근(2021.3.30.) “여수지역에도 폐기물불법투기단 동향 있다”는 환경부 동향 접수

□ 주요 피해 사례

- 시기 2018. 12. 20.
- 임차인은 건물주에게 “고철과 비철 등 보관 등 이유”로 500평 공장 임대
- 건물주 몰래 임대 공장건물에 10,000여톤의 폐기물을 차량 운반 투기 방치 도주
- 건물주가 30여억원 부담 불법 폐기물 처리한 후 투기자를 대상으로 법적 대응 중
- ※ 폐기물관리법에 따라 건물주도 방치폐기물 처리 의무가 있음

□ 건물 임대 불법 처리 수법

- 건물 임대시
 - 구리, 빔 등 고가제품을 보관목적으로 시세보다 30%정도 높은 임대료를 제시
- 입주 후에는
 - 공장에 설치한 CCTV 미 작동 또는 단절
 - 공장주변에 철판 울타리를 치거나 창문을 모두 가려 안을 볼 수 없도록 조치
 - 공장에 갑자기 없던 대문이 생긴 뒤, ‘임원회의 등으로 출입 제한하면, 거의 폐기물 투기가 일어나고 있는 것’이라고 피해자가 전언

□ 피해 예방 대책 협조사항

- (건물주) 임대건물 CCTV 설치하거나 수시 방문하여 사전적 예방 활동
- (이통장 및 마을 주민) 불명작업 건물에 다량의 차량통행 등 폐기물투기가 의심 되거나 위 사례가 있는 경우 도시미화과(061-659-3852) 신고



여수시 주민참여예산 제안서			
<input type="checkbox"/> 제안자			
이 름		연락처	
주 소			
<input type="checkbox"/> 제안 내용			
사업명			
사업위치			
사업내용			
사 진 대 장			
<input type="checkbox"/> 필요성 [불편사항 또는 기대효과]			
<input type="checkbox"/> 기타사항			

『디지털 마케팅 전문가 양성사업』 모집 공고문

전남창조경제혁신센터에서는 전라남도과 여수시의 「2021년 전남형 동행 일자리사업」의 일환으로 『디지털 마케팅 전문가 양성사업』을 운영합니다. 이에 참여교육생을 아래와 같이 모집하오니 많은 관심과 신청을 바랍니다.

2021년 4월

(재) 전 남 창 조 경 제 혁 신 센 터 장

1. 사업 목적

- 코로나19 확산으로 전반적으로 고용시장은 침체기에 접어들었지만, 언택트 소비가 일반화되며 디지털, 온라인 등 관련기업의 채용규모는 확대됨
 - 전문 마케터 양성을 통해 낮아진 취업률과 높아진 실업률 극복
- 본 교육과정을 통해 디지털 마케팅 역량을 향상하여 여수시 구인기업의 마케팅·홍보 직무 담당자로 채용 연계하여 여수시 구직자의 취업률을 높이하고자 함

2. 사업 개요

- ☐ 사 업 명 : 디지털 마케팅 전문가 양성사업
- ☐ 교육기간 : 2021. 5. 3.(월) ~ 6. 8.(화) 10:00 ~ 17:00 ※주말, 공휴일 제외
- ☐ 모집기간 : 공고일부터 ~ 2021. 4. 15.(목) 18:00까지
- ☐ 모집대상 : 여수시에 취업 및 창업을 하고자 하는 미취업자
- ☐ 모집인원 : 20명
- ☐ 교육장소 : 전남창조경제혁신센터 및 별도 장소

3. 교육 내용

- ☐ 온라인 마케팅 교육(70시간) : 온라인 마케팅, SNS 마케팅, 영상 제작 등
- ☐ 취업역량 강화 교육(40시간) : 기업분석, 입사지원서, 취업포트폴리오 등
- ☐ 면접 실습 교육(8시간) : 그룹별 모의면접 실습 등
- ☐ 자격증 과정 교육(32시간) : 바이럴 마케팅 전문가, 마케팅 데이터 분석사 과정
- ☐ 취업 역량강화를 위한 워크숍(1박 2일) 및 사후관리 컨설팅 등

※ 교육수료 : 출석률 80% 이상

4. 지원 내용

- ☐ 교육비 100% 지원, 중식비 지원
- ☐ 교육생 수당 지급 : 총 14만5천원(출석률 80% 미만 시 지급 불가)
※ 단, 80% 이상 시 1할 계산하여 차감 지급함
- ☐ 여수시 기업 및 전남센터 보육기업 등에 취업연계
- ☐ 취업성공 및 취업유지를 위한 1:1 맞춤형 컨설팅(개인별 10시간)

5. 신청 및 접수

- ☐ 제출서류 : 붙임의 참가신청서 및 자기소개서 1부
- ☐ 제출방법
 - 온라인 : 이메일 송부(jncreative@ccei.kr)
 - 오프라인 : 전남창조경제혁신센터 고용지원본부로 우편 또는 방문제출
- ☐ 접수처 및 문의

주소	(59725) 전남 여수시 덕충2길 32 전남창조경제혁신센터 고용지원본부
전화	061-661-1953
팩스	061-661-2626
홈페이지	https://ccei.creativekorea.or.kr/jeonnam
이메일	박주희 주임 (jncreative@ccei.kr)

자 기 소 개 서

1. 지원동기

2. 향후계획(취·창업 계획 등)

※ 필요 시 별지 추가작성 가능

☞【붙임 9】

□ 어장관측장비 설치 현황

번호	설치 장소	설치일자	장비유형	설치정점(GPS좌표)
1	무안 성내	2019. 1. 31.	고정형	위도(34.9147243) 경도(126.3481695)
2	목포 외달	2019. 4. 25.	부이형	위도(34.4653127) 경도(126.1794707)
3	신안 지도	2019. 5. 17.	부이형	위도(35.109328) 경도(126.198625)
4	신안 하의	2019. 5. 23.	부이형	위도(34.378214) 경도(126.004132)
5	신안 흑산 곤촌	2019. 5. 30.	부이형	위도(34.6625758) 경도(125.3927277)
6	함평 석두	2019. 6. 4.	부이형	위도(35.0821527) 경도(126.4155873)
7	신안 안좌 북호	2019. 6. 11.	부이형	위도(34.6984353) 경도(126.1589638)
8	완도 군외	2020. 4. 8.	부이형	위도(34.3906307) 경도(126.6440147)
9	여수 신월	2020. 4. 16.	고정형	위도(34.7185757) 경도(127.7137557)
10	해남 송호	2020. 4. 27.	고정(+보강부이)형	위도(34.3172470) 경도(126.5101062)
11	여수 화태	2020. 5. 4.	고정형	위도(34.5865028) 경도(127.7164945)
12	고흥 화도	2020. 5. 8.	고정형	위도(34.5029083) 경도(127.1460988)
13	해남 학가	2020. 5. 16.	부이형	위도(34.4041667) 경도(126.4804565)
14	완도 미라	2020. 5. 21.	부이형	위도(34.1515265) 경도(126.6721322)
15	고흥 장수	2020. 5. 22.	부이형	위도(34.5770743) 경도(127.1298202)
16	강진 마량	2020. 5. 27.	고정형	위도(34.4441415) 경도(126.8129288)

□ 어장관측장비 설치 현황

번호	설치 장소	설치일자	장비유형	설치정점(GPS좌표)
17	장흥 내저	2020. 6. 5.	고정(+보강부이)형	위도(34.4354612) 경도(126.8627673)
18	신안 장산 다수	2020. 6. 10.	고정(+보강부이)형	위도(34.5927388) 경도(126.1408427)
19	해남 어란	2020. 6. 16.	고정(+보강부이)형	위도(34.3500243) 경도(126.4627188)
20	신안 흑산 다물도	2020. 7. 3.	고정(+보강부이)형	위도(34.7346500) 경도(125.4492963)
21	해남 상마	2020. 7. 8.	고정(+보강부이)형	위도(34.4676082) 경도(126.4069445)
22	완도 신지 동촌	2020. 7. 17.	고정(+보강부이)형	위도(34.3127010) 경도(126.8695355)
23	신안 안좌 사치	2020. 7. 31.	고정(+보강부이)형	위도(34.7405332) 경도(126.0567998)
24	완도 군외 고마	2020. 8. 10.	부이형	위도(34.4089938) 경도(126.7146990)
25	진도 조도 가사	2020. 8. 14.	고정(+보강부이)형	위도(34.4893395) 경도(126.0674388)
26	진도 회동	2020. 9. 8.	부이형	위도(34.3991333) 경도(126.4033752)
27	진도 저도	2020. 9. 11.	고정(+보강부이)형	위도(34.3050979) 경도(126.1794707)
28	무안 도리포	2020. 9. 18.	부이형	육상인양 (수리중)
29	장흥 노력	2020. 9. 24.	부이형	위도(34.4589190) 경도(126.9695645)
30	보성 동울	2020. 10. 13.	부이형	위도(34.6637148) 경도(127.0984330)
31	장흥 사촌	2020. 10. 20.	부이형	위도(34.5881928) 경도(127.0272318)
32	여수 제도	2020. 11. 23.	고정형	위도(34.5905217) 경도(127.6578713)

□ 어장관측장비 설치 정점

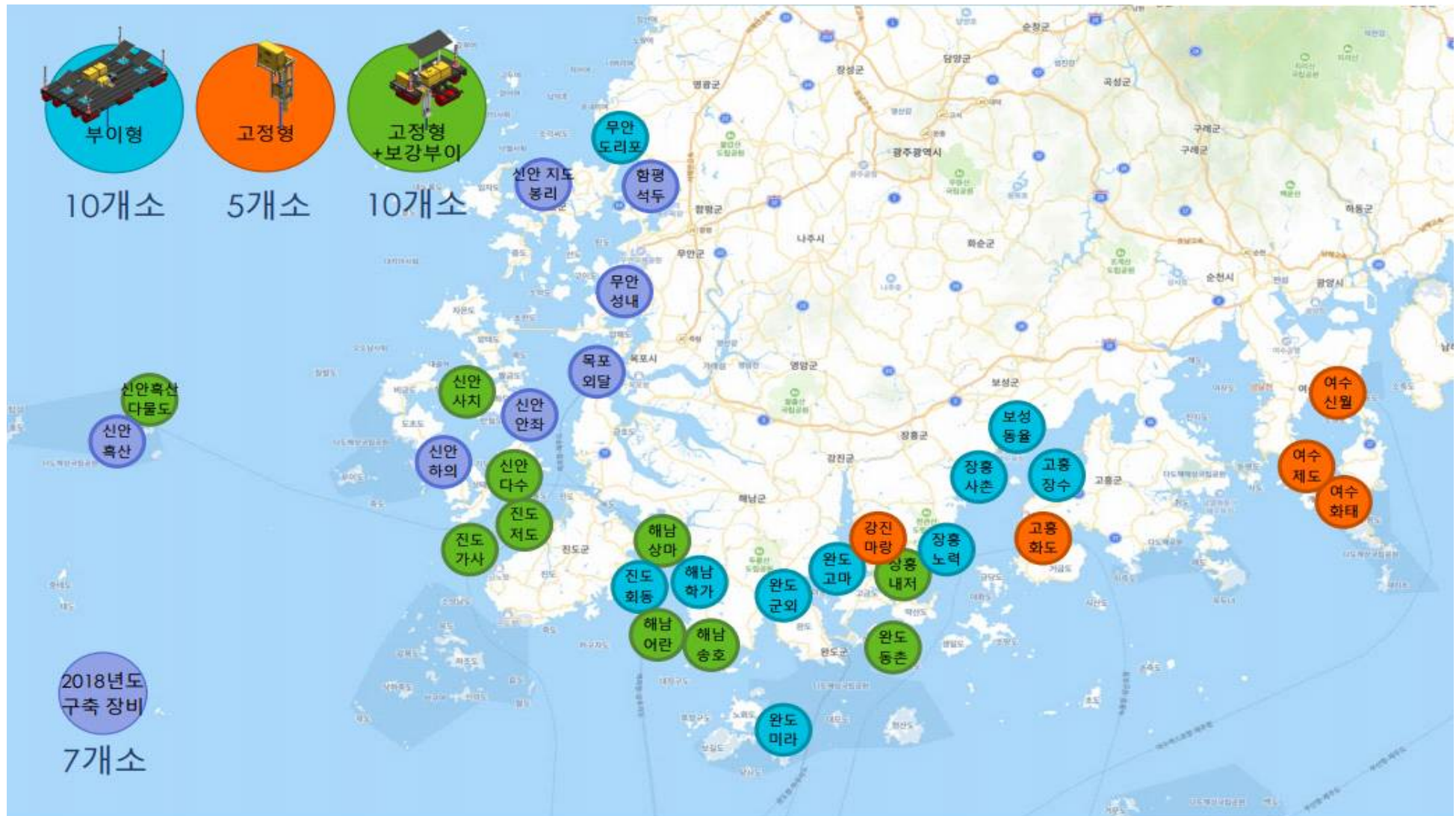

참고자료 9-1 유형별(부이형, 고정형, 고정(보강)형 어장관측장비 사진

부이형



고정형



고정형
(보강 부이
추가)



전라남도 해양수산과학원

전남바다알리미 스마트폰 어플리케이션 활용 안내

문의사항
글로벌 고객센터
1544-7628

01 스마트폰 앱 설치 방법

구글플레이 (안드로이드)



QR코드를 이용하시면
더욱 편리하게 앱을
설치하실 수 있습니다.

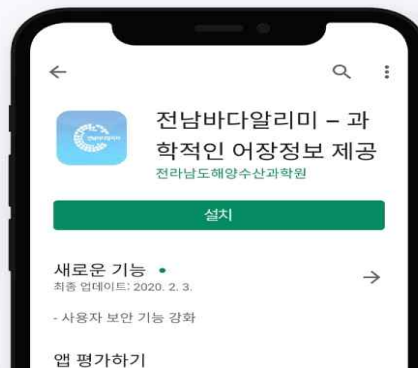

App Store (애플 - iOS)



QR코드를 이용하시면
더욱 편리하게 앱을
설치하실 수 있습니다.



02 위젯 설정 방법

알림 지정 방법



- 1 전남바다알리미 앱 실행
- 2 '메뉴' 터치 > '알림지점 설정' 선택
- 3 선택지점 '위젯' 터치 > '선택완료' 터치

위젯 추가 방법 (안드로이드)



위젯 추가 방법 (아이폰)



03 데이터 조회방법



이전 데이터 조회

- 1 '기준일자' 터치
- 2 조회할 날짜 선택
- 3 '검색' 버튼 터치



다른 항목 조회

좌-우로 스와이프 하시면
수온-DO-염도 순으로
데이터가 출력됩니다.

숨겨진 불법무기류, 지금 신고하세요

불법무기류 자진신고 시 **형사책임 및 행정책임이 면제**됩니다.
불법무기 소지자를 발견하면 112로 신고하여 주시기 바랍니다.
 신고자에게는 검거 시 최대 500만원까지 보상을 지급합니다.

운영기간

2021. 4. 1.(목) ~ 4. 30.(금)

신고대상

불법무기류 일체
 무허가 총포, 도검, 화약류, 분사기, 전자충격기, 석궁 (모의총포, 허가취소 후 미반납 총포 포함)

신고방법

가까운 경찰관서(경찰서·지구대·파출소) 또는 군부대에 직접 방문 신고

2019년 9월 19일부터 허가 없이 총기를 제조·판매·소지·수출입할 경우
 3년~15년의 징역 또는 3천만원~1억원의 벌금으로 처벌이 강화 되었습니다.
 소지하고 있는 불법무기류는 반드시 자진신고하여 주시기 바랍니다.

☞ 【붙임 11】

「2021년 여수시 시민안전보험」 안내

피보험자 : 여수시에 주민등록을 두고 있는 모든 시민(등록외국인 포함)

가입절차 : 별도의 가입절차 없이 여수시민이면 자동 가입

보험기간 : 2021. 3. 6. ~ 2022. 3. 5. (보험청구 소멸시효 기간: 사고일로부터 3년)

보 험 료 : 여수시 일괄 납부

보 험 사 : NH농협손해보험

보장항목 : 12개 항목 ※ 급성 감염병 사망위로금 외 11개 항목은 타 제도와 관계없이 중복보상 가능

구 분	보장내용	보장금액
자연재해사망 (일사병, 열사병포함)	여수시민이 자연재해(일사병, 열사병, 한파 포함)로 인한 사망한 경우 (만15세 미만자 제외)	1,000만원
폭발, 화재, 붕괴, 상해사망	여수시민이 폭발, 화재, 붕괴, 산사태 사고로 상해 사망한 경우 (만15세 미만자 제외)	1,000만원
폭발, 화재, 붕괴 상해후유장해	여수시민이 폭발, 화재, 붕괴, 산사태 사고로 3%~100%의 상해 후유장해가 발생한 경우	1,000만원 한도 (장해비율에 따라)
대중교통이용중 상해사망	여수시민이 대중교통 이용 중 상해 사망한 경우 (만15세 미만자 제외)	1,000만원
대중교통이용중 상해후유장해	여수시민이 대중교통 이용 중 3%~100%의 상해 후유장해가 발생한 경우	1,000만원 한도 (장해비율에 따라)
강도 상해사망	여수시민이 강도에 의해 발생한 사고의 직접적인 결과로 사망한 경우 (만15세 미만자 제외)	1,000만원
강도 상해후유장해	여수시민이 강도에 의해 발생한 사고의 직접적인 결과로 3%~100%의 상해 후유장해가 발생한 경우	1,000만원 한도 (장해비율에 따라)
익사사고사망	여수시민이 급격하고도 우연한 익사사고로 인하여 사망한 경우 (질병으로 인한 사망은 제외)	1,000만원
농기계 상해사망	여수시민이 농기계로 인한 사고의 직접적인 결과로 사망한 경우 (만15세 미만 제외)	1,000만원
농기계 상해후유장애	여수시민이 농기계로 인한 사고의 직접적인 결과로 3%~100%의 상해 후유장해가 발생 한 경우	1,000만원 한도 (장해비율에 따라)
스쿨존 교통사고 부상치료비	여수시민 만12세 이하인 자가 보험기간 중에 어린이보호구역으로 지정한 지역에서 교통사고로 상해를 입은 경우	부상등급 1급~14급 1,000만원
**급성 감염병 사망위로금	여수시민 15세 이상 80세 미만인 자가 보험기간 중에 급성 감염병으로 사망한 경우	250만원 한도

☞ 【붙임 12】 대상 질환 종류

질환명	진료과	내용
척추측만증	정형외과	척추가 일자로 똑바로 서있지 않고 휘어 있는 상태로, 만곡각도가 45도 이상(성장기)으로 수술적 치료를 고려하는 경우
각막이식	안과	각막혼탁, 원추각막, 수포각막병증 등으로 인한 시력 저하로 각막이식 수술이 필요한 경우
안면기형	성형외과	구순구개열, 안면비대칭 등 선천성 및 후천성 안면변형으로 수술이 필요한 경우
사지기형	정형외과	선천성 사지기형 및 소아마비, 뇌성마비로 사지변형 및 보행장애가 발생하여 수술이 필요한 경우
파킨슨병 및 운동질환	신경과	지속적인 약물치료를 받았음에도 불구하고 질병이 진행되어 뇌심부자극수술이 필요한 경우
선천성 태아질환	산부인과	임신 중 태아홍수, 낭종, 후부요도판막증후군, 태반수혈증후군으로 자궁 내 태아 단락술 및 혈관문합 응고술과 같은 수술적 치료가 필요한 경우
난청(인공와우)	이비인후과	고심도 난청으로 인공와우 수술이 필요한 환자
뇌전증	신경과	약물난치성 뇌전증 환자로, 뇌엽 절제술 등 수술이 필요한 환자
크론병	대장항문외과	염증성 장질환으로 수술적 치료가 필요한 경우
단장증후군	중환자외상외과	단장증후군으로 정맥영양 치료 등으로 장기간의 치료가 필요한 환자
다발성 중증외상	중환자외상외과	다발성 중증외상으로 입원하여 수술이 필요한 건강보험 유형의 환자 (자살시도 환자는 제외함)

1. 신청 기관 및 담당자

추천기관 담 당 자	추천기관		담당자		직위	
	연락처	사무실 : () - 휴대폰 :			FAX	

2. 환자 인적사항

[illegible]

3. 경제적 상황

보험유형	<input type="checkbox"/> 의료급여(<input type="checkbox"/> 1종, <input type="checkbox"/> 2종) <input type="checkbox"/> 차상위 <input type="checkbox"/> 건강보험(<input type="checkbox"/> 지역, <input type="checkbox"/> 직장) <input type="checkbox"/> 기타()					
주거형태	<input type="checkbox"/> 자가(공시가 만원) <input type="checkbox"/> 월세·임대(보증금 만원 / 월 만원) <input type="checkbox"/> 전세(만원) <input type="checkbox"/> 무료임대() <input type="checkbox"/> 기타()					
가구소득	<input type="checkbox"/> 월 평균 수입 만원(인 가구)					
	<input type="checkbox"/> 근로소득 (월 만원)		<input type="checkbox"/> 정부보조금(수급비, 장애수당) (월 만원)			
	<input type="checkbox"/> 후 원 금 (만원)		<input type="checkbox"/> 기타수입(이자, 임대소득 등) (월 만원)			
재산상태	<input type="checkbox"/> 자 동차(차종/연식)		(총 만원)	<input type="checkbox"/> 무		
	<input type="checkbox"/> 금 용 재 산 (종류/금액)		(총 만원)	<input type="checkbox"/> 무		
	<input type="checkbox"/> 토지/건축물 (공시지가)		(총 만원)	<input type="checkbox"/> 무		
	<input type="checkbox"/> 부 채 (증빙가능)		(총 만원)	<input type="checkbox"/> 무		
사보험	<input type="checkbox"/> 유(보장내용)					<input type="checkbox"/> 무
의료비 지원사항	<input type="checkbox"/> 유(지원시기/지원기관/금액): <input type="checkbox"/> 무					

의료적 상황	진단명		최초 진단일	
	치료계획 (현재 상태, 입원/검사 일정, 예상금액 등)			
가족 및 사회경제적 상황				
신청사유 (자유기술)				
작성일	2021. . .	작성자	환자와의 관계: / 성명:	

※사회경제적상황 증빙서류※

수급권자 및 차상위	건강보험
1. 주민등록등본 2. 수급자 또는 차상위 관련 증명서 3. 임대차계약서 / 공시지가개별확인서(자가) 4. 기타 내용 증빙서류(보험증권 등)	1. 주민등록등본 2. 건강보험 납부확인서 및 자격확인서 3. 등기부등본 또는 임대차계약서 4. 세목별 (미)과세증명서(등본상 성인 모두) 5. 급여명세서, 소득증명원(등본상 성인 모두) 7. 부채증명원 8. 무상임대확인서, 시설입소 확인서 9. 기타 내용 증빙서류(보험증권 등)

☞ 【붙임 14】 경력단절여성 직업교육훈련 포스터



2021년 경력단절여성 직업교육훈련

경리사무원 훈련생모집

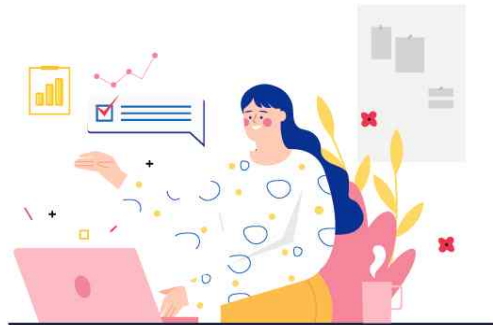

훈련기간 2021. 5. 6.(목) ~ 7. 16.(금)

훈련시간 월~금 09:20~13:20 / 1일 4시간

훈련내용

직업전문교육	회계이론과 회계처리 실무실습(FAT1급 자격대비) 세무실무(주요 세금신고 및 관리) 엑셀실무(업무상 필요한 문서작성 및 스프레드시트 주요기능 실습) 온라인 핵심만 꼭! 바로쓰는 사무행정 실무
취업대비 & 직무소양교육	자기이해와 비전수립, 구직스킬향상, 직장 내 매너와 커뮤니케이션 스킬 온라인 재취업을 위한 경력단절여성 인식전환특강

훈련대상 경리·회계 사무직종 취업을 희망하는 만 19세 이상 여성(고용보험가입자 제외)
컴퓨터 기초활용이 가능한 자(인터넷 사용, 한글/엑셀/파워포인트 등 OA프로그램)
★ OA관련 자격소지자 우대

접수방법 방문접수

제출서류 훈련참가신청서, 구직신청서, 이력서, 증명사진 2매, 취약계층증빙서류(해당자에 한함)

접수마감 ~ 4. 23.(금) 17:00까지

선발인원 18명

선발절차 서류심사 ▶ 면접 ▶ 훈련생 최종확정

자부담금 10만원(훈련 수료시 5만원, 훈련 종료 후 6개월 이내 취업시 5만원 환급)

※ 훈련생 최종 확정 후 납부, 취약계층 자비부담금 면제

※ 취약계층 : 여성가장, 결혼이민 여성, 저소득층 등

훈련특전 교육비, 교재비 전액지원, 교통비 지급(2회), 자격응시료 지원, 취업상담 및 연계

YWCA 여수여성인력개발센터
전남 여수시 시청로 34, 이레타운 4층 (학동 36-1)

문의및상담 061-641-0050

<http://www.yswoman.or.kr/>

새일 여수여성새로일하기센터

부정부패 없는 세상,
청렴하고 행복한 도시건설
여수시민이 만들어 갑니다.

부패·공익침해신고

1398

국번없이 110



부정 청탁 및 금품 등 수수 금지 안내 / 청탁금지법

누구든지 직무를 수행하는 공직자 등(공무원, 의원, 교직원, 언론인, 공직유관 단체장 및 임직원)에게 직접 또는 제 3자를 통한 부정청탁이나 금품 등을 제공해서는 안됩니다.
공직자 등이 금품 등을 요구하면 즉시 신고하여 주시기 바랍니다.

공익신고 제도 안내 / 공익신고자 보호법

국민의 건강과 안전, 환경, 소비자의 이익 및 공정한 경쟁을 침해하는 행위에 대해서는 증거 등을 첨부하여 즉시 신고하여 주시기 바랍니다.

복지·보조금 부정 신고 안내

정부의 복지정책·사업·예산 등에 따른 사회복지서비스(시설·급여·보조금·지원금 등)를 거짓 또는 부당한 방법으로 그 혜택을 보거나 목적외로 사용하는 행위자에 대해서는 즉시 신고하여 주시기 바랍니다.

⇒ 신고상담 - 국번없이 110 또는 1398, 여수시 감사담당관실 Tel.(061)659-3060-3062

⇒ 신고접수

- 인터넷 : <https://1398.acrc.go.kr>

- 팩 스 : 044-200-7972

- 우 편 : (03740) 서울시 서대문구 통일로 87 NH농협생명빌딩(동관) 1층 부패공익침해신고센터

부정부패 행위(부정청탁, 금품수수 등, 복지·보조금 부정) 신고나 공익 침해행위 신고자에게는 비밀을 보장해 드리며, 포상금 등 지급사유에 해당되면 포상금 등도 지급해 드립니다. (※ 익명신고는 허용하지 않음)



묘도동

시민과 함께하는 해양관광 휴양도시

여수시 묘도동 주민센터

여수시 묘도1길 67 TEL (061)659-1686 FAX (061)659-1926