

<p>제2021-152호 2021년 8월 6일(금)</p>	<p>시  보 여수시</p>	<p>시 정 지 표 시민공감 감동시정 균형있는 상생경제 사람중심 나눔복지 품격있는 문화관광 살기좋은 청주환경</p>
--	---	---

■ 발행인 : 여수시장 ■ 발행소 : 공보담당관실 / 여수시 시청로 1(학동) ☎ 659-3028 FAX) 659-5803

고 시

- | | | | |
|----------|------------|------------------|---|
| ○ 여수시 고시 | 제2021-349호 | 도로명주소 부여·폐지 고시 | 3 |
| ○ 여수시 고시 | 제2021-350호 | 도로구간(종속구간) 설정 고시 | 4 |

공 고

- | | | | |
|----------|-------------|--|----|
| ○ 여수시 공고 | 제2021-2186호 | 여수 도시관리계획(도로, 학교) 결정 변경안 주민 등의 의견청취 열람공고 | 7 |
| ○ 여수시 공고 | 제2021-2194호 | 『여수시 경관계획 재수립 용역』 제안서 평가위원(후보자) 공개모집 공고 | 9 |
| ○ 여수시 공고 | 제2021-2202호 | 어업면허 처분사항 공고 | 16 |
| ○ 여수시 공고 | 제2021-2203호 | 양식업 면허 처분사항 공고 | 17 |

기 타

회 람								
--------	--	--	--	--	--	--	--	--

시보는 공문서로서의 효력을 갖습니다

도로명주소 부여·폐지 고시

도로명주소법 제11조제3항·제12조제5항 및 같은 법 시행령 제24조, 제25조, 제26조의 규정에 의거 건물 등에 부여·폐지한 도로명주소를 다음과 같이 고시합니다.

2021. 8. 6.

여 수 시 장

○ 도로명주소(부여·폐지) 내용

업무구분	종전주소	도로명주소	도로명주소 고시일 (효력발생일)	도 로 명 고 시 일	도 로 명 부여사유	이동 사유	비고
	별	지		기	재		

※ 고시내용 및 기타 자세한 사항은 여수시청 민원지적과(☎061-659-3355~3358)에 문의 또는 도로명주소안내시스템(www.juso.go.kr)에서 열람하시기 바랍니다.

○ 도로명주소 사용 및 공부상 주소전환

- 도로명주소는 고시일 이후 도로명주소법 제19조제1항에 의거 공법관계에 있어서 주소로 사용됩니다.
- 공공기관에서 비치·관리하고 있는 각종 공부상 주소(소재지)는 해당기관에서 도로명주소로 변경합니다.

○ 도로명주소 변경 등

- 도로명 또는 건물번호의 변경은 도로명주소법 시행령 제15조 및 제26조에서 정한 절차에 따라 신청할 수 있습니다.
- 도로명은 도로명주소법 시행령 제18조제3항에 의거 당해 도로명이 고시된 날부터 3년이 지난 후에 변경할 수 있습니다.

○ 참고사항

- 공동주택의 경우 종전주소의 공동주택명, 동·호와 도로명주소의 상세주소는 공법관계의 각종 공부상 기재된 주소로 한다.

도로명주소 부여·폐지 고시 조서

업무구분	종전주소	도로명주소	도로명주소 고시일 (효력발생일)	도로명고시일	도로명부여사유	이동사유	비고
건물번호폐지	전라남도 여수시 신월로 479 (신월동)		20210806	20091013	도로가 지나는 지역명 반영	건물 철거	
건물번호부여	전라남도 여수시 신월동 237-24, 237-23, 237-29	전라남도 여수시 신월로 479 (신월동)	20210806	20091013	도로가 지나는 지역명 반영		
건물번호폐지	전라남도 여수시 화양면 화동길 12-5		20210806	20091013	지역 및 위치예측성 고려	건물 철거	
건물번호부여	전라남도 여수시 화양면 화동리 894	전라남도 여수시 화양면 화동길 12-5	20210806	20091013	지역 및 위치예측성 고려		
건물번호폐지	전라남도 여수시 소정길 15 (미평동)		20210806	20091013	지역 및 위치예측성 고려	건물 철거	
건물번호부여	전라남도 여수시 미평동 532-7, 532-11, 930-14	전라남도 여수시 좌수영로 364 (미평동)	20210806	20091013	지역 및 위치예측성 고려		
건물번호폐지	전라남도 여수시 화정면 여자대동길 29-10		20210806	20091013	지역 및 위치예측성 고려	건물 철거	
건물번호부여	전라남도 여수시 화정면 여자리 698, 698-3	전라남도 여수시 화정면 여자대동길 29-10	20210806	20091013	지역 및 위치예측성 고려		
건물번호폐지	전라남도 여수시 화양면 창무2길 21		20210806	20091013	지역 및 위치예측성 고려	건물 철거	
건물번호부여	전라남도 여수시 화양면 창무리 171	전라남도 여수시 화양면 창무2길 21	20210806	20091013	지역 및 위치예측성 고려		
건물번호부여	전라남도 여수시 화정면 개도리 1499-5	전라남도 여수시 화정면 개도중앙1로 253	20210806	20091013	기존 군도노선유지(화산·호령간 도로)		
건물번호부여	전라남도 여수시 웅천동 1815-1, 1815-2, 1815-3,	전라남도 여수시 웅천북2로 81 (웅천동)	20210806	20170809	지역 및 위치예측성 고려(웅천 고유 명칭 활용)		
건물번호부여	전라남도 여수시 화양면 옥적리 1575-2	전라남도 여수시 화양면 옥전로 605	20210806	20091013	지역 및 위치예측성 고려		
건물번호부여	전라남도 여수시 울촌면 반월리 104	전라남도 여수시 울촌면 서부로 1038-13	20210806	20091013	울촌 서부지역 도로로 예로부터 사용되던 도로명 반영		
건물번호부여	전라남도 여수시 소라면 현전리 632-3, 633-2, 637	전라남도 여수시 소라면 서부로 188	20210806	20091013	울촌 서부지역 도로로 예로부터 사용되던 도로명 반영		
건물번호부여	전라남도 여수시 웅천동 1783-13	전라남도 여수시 웅천2길 5-21 (웅천동)	20210806	20140219	지역 및 위치예측성 고려(웅천 고유명칭 활용)		
건물번호부여	전라남도 여수시 소라면 덕양리 1042-53	전라남도 여수시 소라면 덕양삼거리길 5	20210806	20091013	지역 및 위치예측성 고려		
건물번호폐지	전라남도 여수시 화양면 창무2길 23-15		20210806	20091013	지역 및 위치예측성 고려	2021년 일제조사에 의한 건물번호 폐지(건물 철거)	
건물번호폐지	전라남도 여수시 화양면 화동로 133		20210806	20091013	지역 및 위치예측성 고려	2021년 일제조사에 의한 건물번호 폐지(건물 철거)	
건물번호폐지	전라남도 여수시 화양면 화동로 203-134		20210806	20091013	지역 및 위치예측성 고려	2021년 일제조사에 의한 건물번호 폐지(건물 철거)	
건물번호폐지	전라남도 여수시 화양면 통후동길 28-9		20210806	20091013	지역 및 위치예측성 고려	2021년 일제조사에 의한 건물번호 폐지(건물 철거)	
건물번호폐지	전라남도 여수시 화양면 평촌길 40-1		20210806	20091013	지역 및 위치예측성 고려	2021년 일제조사에 의한 건물번호 폐지(건물 철거)	
건물번호폐지	전라남도 여수시 화양면 화양로 1393		20210806	20091013	도로가 지나는 지역 화양면을 반영	2021년 일제조사에 의한 건물번호 폐지(건물 철거)	
건물번호폐지	전라남도 여수시 화양면 화양로 1584		20210806	20091013	도로가 지나는 지역 화양면을 반영	2021년 일제조사에 의한 건물번호 폐지(건물 철거)	

도로구간(종속구간)설정 고시

「도로명주소법」 제8조제5항 및 같은 법 시행규칙 제12조 규정에 따라 도로구간(종속구간) 설정에 관한 사항을 다음과 같이 고시합니다.

2021. 8. 6.

여 수 시 장

1. 고 시 일 : 2021년 8월 6일
2. 고시방법 : 시보, 여수시 홈페이지
3. 고시내용 : 도로구간(종속구간) 설정에 관한 사항

- 서부로

4. 기타 자세한 사항은 여수시 민원지적과(☎061-659-3357)로 문의
하시기 바랍니다.

붙임 도로구간(종속구간) 설정 조서 및 현황도 1부.

도로구간(종속구간) 설정 조서 및 현황도

관할구역	도로명	도로 유형	구분	도로구간		기초번호		길이 (m)	폭 (m)	기초 간격 (m)	효력발생일	설정 사유
				시작지점	끝 지점	기초번호 시작	기초번호 끝					
여수시 울촌면 반월리	서부로	로	신규	울촌면 반월리 699	울촌면 반월리 산 3-4	1038-1	1038-14	136	3	20	2021.08.06	1차 종속구간 신규 설정

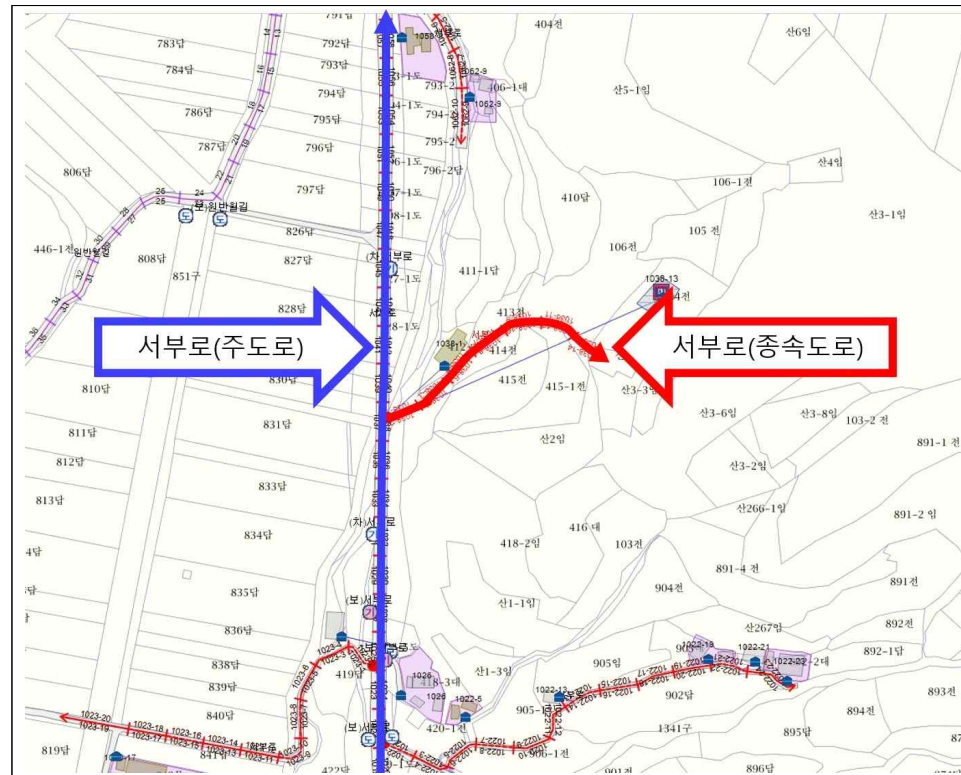

도로명주소 시스템

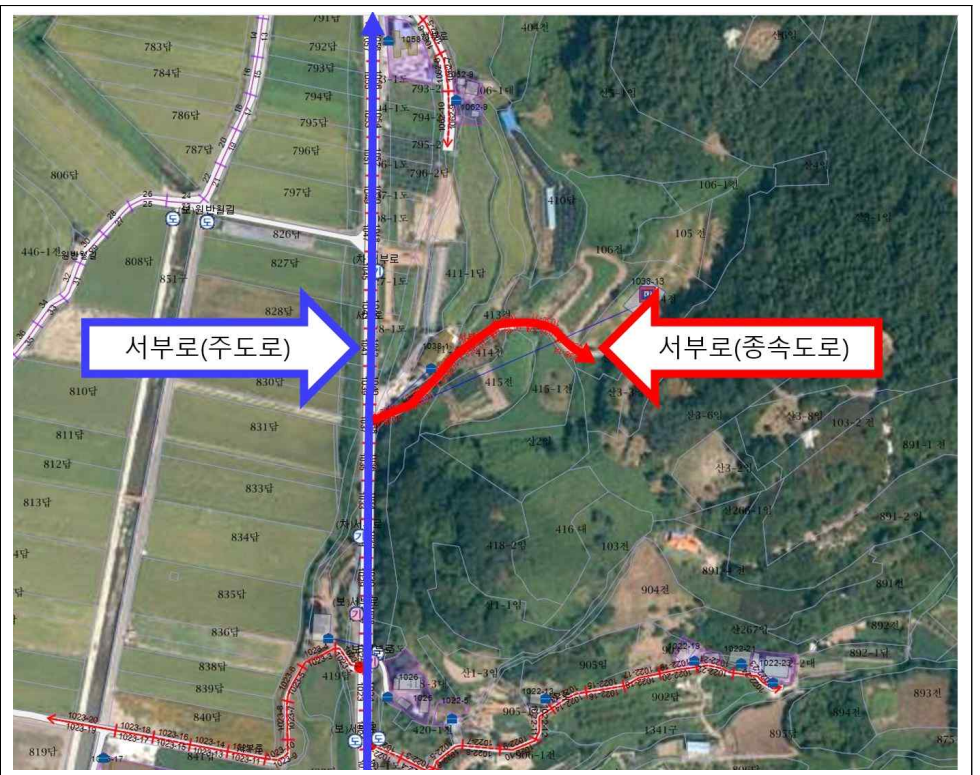

항공영상 사진

여수 도시관리계획(도로, 학교) 결정 변경(안) 주민 등의 의견청취 열람공고

여수 도시관리계획(도로, 학교) 결정 변경(안)에 대하여 「국토의 계획 및 이용에 관한 법률」 제28조, 같은 법률 시행령 제22조에 따라 주민 및 이해관계인에게 의견을 청취하고자 하오니 의견이 있으신 분은 열람기간 내에 서면으로 제출하여 주시기 바랍니다.

2021. 8. 6.

여 수 시 장

(인)

1. 도시관리계획 결정(변경) 조서

(1) 교통시설

① 도로 결정(변경)조서

구분	규모				기능	연 장 (m)	기점	종점	사 용 형 태	주 요 과 지	최 결 정 일	초	비 고
	등 급	류 별	번 호	폭 원 (m)									
기정	중로	3	1	12	보조간선도로	1,575	소로1-38 (공화동 438대)	중1-7 (충무동 270도)	일반도로	진남관	전고-15호 76.01.27		
변경	중로	3	1	12~13	보조간선도로	1,655	공화동 127대	중1-7 (충무동 270도)	일반도로	진남관	전고-15호 76.01.27		
기정	소로	1	38	10	국지도로	262	1호광장 (한려동 539-1도)	소2-441 (동산동 1416-7대)	일반도로	-	여고-33호 95.06.22		
변경	소로	1	38	10	국지도로	262	1호광장 (한려동 539-1도)	소2-441 (동산동 1416-7대)	일반도로	-	여고-33호 95.06.22		

② 도로 결정(변경) 사유서

변경 전 도로명	변경 후 도로명	변경내용	변경사유
중로 3-1	중로 3-1	<ul style="list-style-type: none"> 노선확장 및 일부구간 선형변경 - B= 12m → 12m ~ 13m - L= 1,575m → 1,655m (증 80m) 	<ul style="list-style-type: none"> 한려지구 도시재생뉴딜사업지구 내 교통망 확충을 통한 주민생활편의 증진
소로 1-38	소로 1-38	<ul style="list-style-type: none"> 폭원, 연장 : 변경없음 가각변경 	<ul style="list-style-type: none"> 중로3-1호선 노선확장 및 선형변경에 따른 가각변경

(2) 공공·문화체육시설

① 학교 결정(변경)조서

구분	도면 표시 번호	시설명	시설의 종 류	위 치	면 적 (㎡)			최 초 결정일	비 고
					기 정	변 경	변경후		
변경	130	학교	여수중고초	덕충동 111일원	12,852	감)26	12,826	여고-95 15.5.21.	

② 학교 결정(변경) 사유서

도면 표시번호	시설명	변경내용	변경사유
130	학교	○면적 및 선형 변경 - 12,852㎡ → 12,826㎡ 감) 26㎡	○중로3-1호선 노선확장으로 인한 시설면적 및 선형 일부 변경

2. 여수 도시관리계획(도로, 학교) 결정 변경(안) 도면: 게재 생략

3. 열람장소: 여수시청 도시계획과

4. 공고기간: 2021. 8. 6. ~ 2021. 8. 20.(14일간)

5. 기타 자세한 사항은 우리시 홈페이지(<http://www.yeosu.go.kr/>)에 게재되어 있으며, 도시계획과(☎061-659-4012)로 문의하여 주시기 바랍니다.

『여수시 경관계획 재수립 용역』 제안서 평가위원(후보자) 공개모집 공고

『여수시 경관계획 재수립 용역』 실시에 따른 제안서 평가위원회 위원을 아래와 같이 공개모집 하오니 많은 응모 바랍니다.

1. 모집분야: 건축, 도시계획, 토목, 조경, 관광문화, 야간경관, 환경디자인
2. 모집인원 : 27명(평가위원 수의 3배수, 평가위원회 예비명부 구성인원)
 - 건축, 도시계획, 토목, 조경, 관광문화, 야간경관, 환경디자인(신청서에 모집분야 기재필수)

3. 참가 자격 및 제외 대상

가. 참가 자격 요건

- 3년 이상 해당분야 근무경력을 가진 국가기관이나 다른 지방자치단체의 7급 이상 공무원
- 정부투자기관·출연기관·지방공기업의 기술직렬 5급 이상 직원 또는 동등 이상 경력자
- 대학의 전임강사 이상인 자로서 해당분야 전공자
- 1년 이상 근무 경력을 가진 기술사 또는 박사학위 소지자
- 해당분야 전문기관·단체 임직원
- 시민단체 종사자 등 그 밖에 공정한 심사를 위하여 필요하다고 인정되는 자

나. 평가위원 제외대상

- 해당 평가대상과 관련하여 용역·자문·연구 등을 수행한 경우
- 해당 평가의 시행으로 인하여 이해 당사자가 되는 경우
- 최근 3년 이내에 해당 평가대상 업체에 재직한 경우
- 그 밖에 공정한 평가를 수행할 수 없다고 판단되는 경우

4. 신청서 접수

가. 접수기간 : 2021. 8. 6. ~ 8.23. 18:00

나. 접수장소 : 여수시청 본청 1층 도시계획과

다. 접수방법 : 기한 내 이메일 접수(방문 및 우편, 팩스 접수 불가)

- 이메일 : seminalee@korea.kr

- 이메일 제목은 ‘여수시 제안서 평가위원(후보자) 등록신청’ 으로 기재

※ 마감일 18:00 까지 도착한 이메일에 한함.

라. 제출서류

- 제안서 평가위원(후보자) 등록 신청서 1부

- 보안각서 1부

- 재직증명서 1부 : 공무원, 교수 또는 공공기관 소속 직원

- 공인된 자격서류 1부(최종학력증명서, 경력증명서, 자격증사본, 확인서 등)

5. 평가위원 선정

가. 일 시 : 2021. 9. 1. (수) 제안서 접수일

나. 선정인원 : 9명(위원장 포함)(예비후보 2인)

다. 선정방법

- 제안서 접수업체가 입찰 등록 시 각 분야별 예비명부의 고유번호 9명 추천

- ①다빈도 ②고령자 순서로 최종 선정 ③예비후보 2명

라. 추천장소 : 여수시청 도시계획과

6. 선정결과 통보 : 선정된 위원에게 개별 전화통지(비공개)

※ 연락불능, 불참 시 차순위자 선정

7. 용역개요

가. 용 역 명 : 『여수시 경관계획 재수립 용역』

나. 용역기간 : 착수일로부터 15개월

나. 과업범위 : 여수시 행정구역 전지역 (510.54km²) / 2021년 기준, 2035년 목표

다. 과업 주요내용 : 여수시 경관계획 및 관리방안 수립, 경관자원의 조사 및 경관 구조 분석, 특정경관계획(산림, 수변, 가로, 역사문화경관, 농산어촌, 해안, 시가지 등) 수립 및 관리방안(가이드라인) 마련

8. 기타사항

가. 제안서 평가위원회 개최예정일 : 2021. 9. 7.(화) 14:00

※ 유찰 등 입찰진행에 따라 변동될 수 있으며 일정은 변경 시 개별 통지

나. 제안서 평가위원 위촉 및 해촉 기준

- 위원으로 선정된 경우 별도의 절차 없이 위촉되며 제안서 심사 완료시 해촉으로 봄

다. 평가위원 수당지급 기준에 의거 참석수당 지급

라. 제출된 서류는 반환하지 않으며, 기재된 내용이 사실과 다른 경우 선정을 취소할 수 있음

마. 기타 상세한 내용 문의 : 여수시청 도시계획과 도시경관팀 ☎ 061-659-4564

2021년 8월 6일

여 수 시 장

【붙임1】

『여수시 경관계획 재수립 용역』
제안서 평가위원(후보자) 등록 신청서

성 명		생년월일		성 별	남/여	전문분야	
자 택	주 소	(우편번호)					
	전화번호			휴대폰			
직 장	직 장 명			직위(직급)			
	주 소	(우편번호)					
	전화번호			팩스번호			
	e-mail						
학력사항	취득년월	학 교		학 위		전 공	
경력사항	근무기간	근 무 처		직 위		주요업무	
자격증 보유현황	취득년월	자 격 증 명		인가·관리기관		비 고	
저서 및 논문							
기타사항							

위와 같이 ‘제안서 평가위원 등록 신청서’를 제출합니다.

2021 . 8. .

작성자 : (인)

여수시장 귀하

등록신청서 작성 시 유의사항

1. 인적사항 ~ 3.직장현황은 서식에 의거 빠짐없이 작성
 - 직급기재는 공무원인 경우 해당직렬 까지 작성
 - 공기업 및 준정부기관, 협회 등은 등급으로 기재
- ※ 모집분야(건축, 도시계획, 토목, 조경, 관광문화, 야간경관, 환경디자인) 1개 명시
4. 학력사항은 대학교 이상의 최종학력만 기재
 - 학위는 학사, 석사, 박사 등
 - 이수, 졸업, 수료 등
5. 경력사항은 최종학교 졸업이후 평가대상 분야에서 관련한 업무에 종사한 기간, 근무처, 직위, 주요업무 경력을 기재
6. 자격증은 해당자에 한하여 기재
7. 주요저서 및 논문은 최근 5년간 발표한 내용을 기재
8. 평가위원 활동경력은 최근 5년간 공공기관의 평가·심의·자문위원으로 활동한 내용을 기재
9. 지원서 작성 및 제출 시 본인 부주의로 인하여 잘못된 기재나 표기를 한 경우 응모자 본인에게 책임이 있습니다.

개인정보 제공 동의서

성명		생년월일	
<p>본인은 여수시에서 시행하는 『여수시 경관계획 재수립 용역』 제안서 평가위원회 등록 신청에 따른 본인 개인정보 제공에 동의합니다.</p> <p style="text-align: center;">2021년 월 일</p> <p style="text-align: center;">동의인 : (서명)</p> <p style="text-align: right;">여 수 시 장 귀하</p>			
<p>【 수집하는 개인정보의 항목 】</p> <p>○ 여수시는『여수시 경관계획 재수립 용역』 제안서 평가위원회 구성을 위해 아래와 같은 개인정보를 수집하고 있습니다.</p> <p>- 필수 항목 : 성명, 생년월일, 소속, 직위, 주소, 전화번호, e-mail, 학력 및 경력</p> <p>【 개인정보 수집 목적 】</p> <p>○ 『여수시 경관계획 재수립 용역』 제안서 평가위원 예비명부 작성</p> <p>【 개인정보 보유 기간 】</p> <p>○ 정보주체 개인정보는 원칙적으로 개인정보의 수집 및 이용목적이 달성되면 지체 없이 파기합니다. 단, 다음의 정보에 대해서는 아래의 이유로 명시한 기간 동안 보존합니다.</p> <p>가. 이력 정보</p> <p>- 보존기간 : 해당사업 종료시점까지</p> <p>- 보존사유 : 평가위원회 구성 및 운영과 관련된 위원정보 관리</p> <p>나. 관련 법령에 의한 정보보유 사유</p> <p>- 보존기간 : 해당사업 종료시점까지</p> <p>- 보존사유 : 평가위원회 구성 및 운영과 관련된 위원정보 관리</p>			
<p>개인정보의 수집 및 이용목적에 동의하십니까? <input type="checkbox"/> 동의함 <input type="checkbox"/> 동의하지 않음</p>			

보 안 각 서

본인은 여수시에서 시행하는 『여수시 경관계획 재수립 용역』 제안서 평가위원으로 위촉됨을 승낙하며 다음과 같이 서약합니다.

1. 상기 사업의 공정한 수행을 위해 제안서 평가위원 후보자로서 관련 제반규정을 준수하겠으며, 당해 평가업무 수행과정에서 습득한 평가위원(예비위원을 포함) 정보 등 제반내용을 외부에 누설하지 않겠습니다.
2. 이유여하를 막론하고 이해관계자에게 어떠한 부당한 요구를 하거나 금품·향응 등을 제공받지 않겠습니다.
3. 평가위원으로 수락한 시점부터 평가가 완료될 때까지 입찰참여 업체의 관계자와의 어떠한 경우에도 직·간접적으로 개별 접촉하지 않겠습니다.
4. 보안사항을 외부에 누출시켜 문제가 발생하는 경우에는 보안관계 제반 법규에 의거 어떠한 제재조치를 받아도 이의가 없음을 서약합니다.

2021년 월 일

위 서약인

(서명)

여 수 시 장 귀하

어업면허 처분사항 공고

「수산업법」 제8조, 같은법 시행령 제21조에 의거 다음과 같이 어업면허 처분사항을 공고합니다.

◆ 어업면허 처분 내역 ◆

면허 번호	어업의 종류	시설 방법	면적 (ha)	어장 위치	면허기간	수산자원 조성금 (천원)	어업권자		비고
							주 소	성 명	
10451	마을어업	-	28.8	화양 감도	2021.8.22. 2031.8.21.	-	여수시 화양면 이천리	감도어촌계	10173 재개발
10452	마을어업	-	32.0	화양 감도	2021.8.22. 2031.8.21.	-	여수시 화양면 이천리	감도어촌계	10174 재개발

문의전화 : 061) 659-3931 여수시 어업생산과. 끝.

2021. 8. 06.

여 수 시 장

양식업 면허 처분사항 공고

「양식산업발전법」 제10조, 같은 법 시행령 제23조에 의거 다음과 같이 양식업 면허 처분사항을 공고합니다.

◆ 양식업 면허 처분 내역 ◆

면허 번호	양식업의 종류	시설 방법	면적 (ha)	양식장 위치	면허기간	수산자원 조성금 (천원)	양 식 업 권 자		비 고
							주 소	성 명	
11883	패류 양식업	바닥식	17.80	화정 만월	2021.08.22. 2031.08.22.	1,780	여수시 화양면 마상길 191	유병욱	10887 재개발

문의전화 : 061) 659-3931 여수시 어업생산과. 끝.

2021. 8. 06.

여 수 시 장