

<p>제2021-171호 2021년 9월 8일(수)</p>	<p>시 보</p> <p></p> <p>여수시</p>	<p>시 정 지 표</p> <p>시민공감 감동시정 균형있는 상생경제 사람중심 나눔복지 품격있는 문화관광 살기좋은 정주환경</p>
--	--	--

■ 발행인 : 여수시장 ■ 발행소 : 공보담당관실 / 여수시 시청로 1(학동) ☎ 659-3028 FAX) 659-5803

고 시

○ 여수시 고시	제2021-384호	산불예방을 위한 입산통제구역 및 등산로 폐쇄구간 지정 고시	3
○ 여수시 고시	제2021-390호	공유수면 점사용료 독촉(채납)고지서 반송에 따른 공시송달 공고	6
○ 여수시 고시	제2021-391호	도로구간(종속구간) 설정 고시	8
○ 여수시 고시	제2021-393호	공유수면 점용·사용 승인 고시	10
○ 여수시 고시	제2021-394호	공유수면 점용·사용 실시계획 준공검사 고시	11

공 고

○ 여수시 공고	제2021-2439호	도로지정공고(율촌면 봉전리 744번지 외 2필지)	12
○ 여수시 공고	제2021-2444호	「부동산소유권 이전등기 등에 관한 특별조치법」 확인서발급 신청 사실 공고(16차)	13
○ 여수시 공고	제2021-2445호	도로자정공고(돌산읍 신복리 978, 977번지)	28
○ 여수시 공고	제2021-2446호	2021년 비공용 전기자동차 완속충전기 보급사업 변경 공고	29
○ 여수시 공고	제2021-2450호	도로지정공고(남면 심장리 396번지)	44
○ 여수시 공고	제2021-2453호	양식업 면허 처분사항 공고	45
○ 여수시 공고	제2021-2454호	어업면허 처분사항 공고	46
○ 여수시 공고	제2021-2455호	전문건설업 폐업 공고	47
○ 여수시 공고	제2021-2460호	제20대 대통령선거 국외부재자신고 접수용 전자우편 주소 공고	48
○ 여수시 공고	제2021-2464호	「여수시 사회적경제기업 제품 구매촉진 및 판로지원에 관한 조례」 제정안 입법예고	52
○ 여수시 공고	제2021-2476호	도로지정공고(소라면 덕양리 1096번지)	58
○ 여수시 공고	제2021-2478호	도로지정공고(남면 심장리 405번지)	59
○ 여수시 공고	제2021-2479호	도로지정공고(덕양리 622-1번지)	60

회 람								
--------	--	--	--	--	--	--	--	--

시보는 공문서로서의 효력을 갖습니다

입산통제구역 및 등산로 폐쇄구간 지정 고시

『산림보호법』 제15조 제1항 및 동법시행규칙 제13조 제1항의 규정에 따라 다음과 같이 입산통제구역(등산로 포함)을 다음과 같이 지정·고시 합니다.

2021년 9월 6일

여 수 시 장

1. 입산통제 기간 : 2021. 11. 1. ~ 2022. 5. 15.

2. 통제 목적 : 산불예방 및 산림보호

3. 입산통제 및 등산로폐쇄 구역

- 입 산 통 제 : 10개산 2,351ha
- 등산로 폐쇄 : 4개구간 6.5km

4. 유의사항

가. 위 지역에 입산하고자 하는 경우에는 『산림보호법』 제15조 제3항 및 동법 시행규칙 제14조의 제1항 규정에 의거 입산허가증을 교부받은 후 입산하여야 합니다.

나. 입산통제구역에 허가 없이 무단 입산하는 자는 『산림보호법』 제57조 제4항 제1호 규정에 의거 20만원 이하의 과태료 처분을 받습니다.

5. 입산통제 예외조항

『산림보호법』 제15조 제3항 및 동법 시행규칙 제14조 제3항 규정에 의거 입산허가를 받지 아니하고 입산통제구역에 입산할 수 있는 경우는 다음 각호와 같다.

가. 조림, 숲 가꾸기, 사방(砂防), 벌채, 임도시설(林道施設) 등 산림사업을 위해 입산하는 경우

나. 산불방지, 병해충 방제를 위해 입산하는 경우

- 다. 군 및 예비군의 작전업무 수행을 위해 입산하는 경우
 - 라. 학술연구·자원조사를 위해 입산하는 경우
 - 마. 입산통제구역으로 지정된 산림에 거주하는 주민이 일상 생업상의 목적으로 입산하는 경우
 - 바. 성묘 및 분묘 설치를 위해 입산하는 경우
 - 사. 산림보호법 제39조 제2항에 따라 위촉된 숲사랑지도원 또는 같은 조 제6항에 따라 위촉된 숲사랑지도위원이 산림보호활동을 위해 입산하는 경우
 - 아. 「야생동·식물보호법」 제42조에 따라 설정된 수렵장 내의 정당한 수렵을 위해 입산하는 경우
 - 자. 송·배전 선로의 점검 및 유지·보수를 위해 입산하는 경우
 - 차. 문화재(문화재보호구역을 포함한다)의 조사, 연구, 보존·관리를 위해 입산하는 경우
6. 기타 자세한 내용은 여수시청 산림과(☎061-659-4616)로 문의하여 주시기 바랍니다.

☐ 입산통제구역 지정 현황

산 명 (권역명)	소 재 지				구역면적 (ha)	비 고
	시군구	읍면동	리	지 번		
10개산 (20개소)				1,718필지	2,351.2	
봉황산	여수시	돌산	신북리	산75외 177필지	160.8	
황새봉	여수시	소라	봉두리	산205외 70필지	190.6	
수암산	여수시	율촌	가장리	산4외 39필지	145.1	
수암산	여수시	율촌	취적리	산220외 21필지	103.5	
고봉산	여수시	화양	화동리	산264외 46필지	87.3	
고봉산	여수시	화양	이목리	산349-1외 23필지	24.4	
봉화산	여수시	화양	장수리	산172외 35필지	83.4	
비봉산	여수시	화양	옥적리	산142외 114필지	204.9	
비봉산	여수시	화양	창무리	산58-11외 17필지	63.5	
비봉산	여수시	화양	용주리	산220외 8필지	32.9	
비봉산	여수시	화양	이천리	산46-1외 19필지	21.7	
비봉산	여수시	화양	이목리	산376-5외 13필지	22.7	
전봉산	여수시	주삼		산1-1외 42필지	53.4	
전봉산	여수시	봉계		산25외 6필지	41.1	
가마봉	여수시	소라	대포리	산40외 197필지	340.0	
서이산	여수시	화양	이목리	산1외 395필지	253.7	
서이산	여수시	화양	서촌리	산103외 131필지	139.3	
제석산	여수시	신덕		산1외 23필지	40.4	
제석산	여수시	상암		산167외 54필지	49.4	
제석산	여수시	낙포		산12외 268필지	293.1	

□ 등산로폐쇄 지정현황

산 명	소 재 지			구 간	거리 (km)	비 고
	시군구	읍면동	리			
2				4개 구간	6.5	
현천뒷산	여수시	소라	현천	국사암→정상	2.0	
	여수시	소라	현천	국사암→약수터→정상		
부 암 산	여수시	오천		호명고개→정상	4.5	
	여수시	신덕		신덕→정상		

공 시 송 달 공 고

『국유재산법』 제73조 및 『공유수면 관리 및 매립에 관한 법률』 제13조에 따라 공유수면 점·사용료 체납자에게 독촉(체납) 고지서를 우편송달(등기우편) 하였으나 수취인불명, 폐문부재 등의 사유로 송달이 불가능하여 「행정절차법」 제14조 제4항 및 「지방세기본법」 제33조 제2항의 규정에 따라 다음과 같이 공시송달 공고합니다.

1. **공고내용** : 공유수면 점·사용료 독촉(체납)고지서 반송에 따른 공시송달 공고

2. **공고기간** : 2021. 9. 6.(월) ~ 2021. 9. 23.(목). (16일간)

3. **공고방법** : 홈페이지 및 게시판

4. **공고대상** : 김*형 외 16명

5. **공시송달 내용**

- 공유수면 점·사용료 체납에 따른 독촉(체납) 고지서를 등기우편 발송 하였으나 폐문부재 등의 사유로 반송되어 공시송달 하오니,
- 대상자께서는 방문 및 전화 문의를 통해 내용 확인 후 고지서(가상계좌)를 발부받아 가까운 금융기관에 납부하여 주시기 바랍니다.
- 아울러 공고기간이 도래되면 「지방세기본법」 제33조 규정에 의하여 본 서류는 본인에게 도달된 것으로 간주됨을 알려드립니다.

6. **공시송달 대상자**

연번	대 상 자		부과대상
	성명	주 소	
1	김*형	전라남도 여수시 울촌면 여순로 7*7	공유수면점사용료(여수시 돌산읍 평사리 1*26번지 / 20㎡)
2	김*기	전라남도 여수시 웅천남8로 23 2*9동 5*3호(웅천동)	공유수면점사용료(여수시 소호동 7*4번지/ 53㎡)
3	김*석	전라남도 여수시 화양면 화양로 5*6-78	공유수면점사용료(여수시 군자동 2*0번지 / 11㎡)
4	김*철	전라남도 여수시 화산로 3* (화장동)	공유수면점사용료(여수시 소라면 사곡리 1*91번지 / 144㎡)

연번	대 상 자		부과대상
	성명	주 소	
5	노*엽	전라남도 여수시 연등4길*7 (연등동)	공유수면점사용료(여수시 연등동 3*4번지 10호 / 23㎡)
6	박*수	전라남도 여수시 소라면 상세동길 7*-12	공유수면점사용료(여수시 소라면 복산리 1*77번지 / 29㎡)
7	박*애	전라남도 광양시 광양읍 사곡로 4*0-13 기도원	공유수면점사용료(여수시 중흥동 1*22번지 / 94㎡)
8	박*수	전라남도 여수시 진남로 6*-8 (군자동)	공유수면점사용료(여수시 군자 22*번지 / 15㎡)
9	서*석	서울특별시 광진구 뚝섬로3*가길 15 1*2동 1*03호 (자양동)	공유수면점사용료(여수시 여천동 8*3번지 3호 / 80㎡)
10	여천*조공사	전라남도 여수시 봉계1길 3* (봉계동)	공유수면점사용료(여수시 주삼동 9*2번지 8호 / 67㎡)
11	이*태	전라남도 여수시 광무1길 3*-1 (광무동)	공유수면점사용료(여수시 광무동 5*번지 / 17㎡)
12	이*자	전라남도 여수시 군자2길 * (군자동)	공유수면점사용료(여수시 군자동 2*4번지 / 11㎡)
13	임*만	전라남도 여수시 신월로 5*9-1 (신월동)	공유수면점사용료(여수시 신월동 1*82번지 / 20㎡)
14	한*어린이 집대표 임*주	전라남도 여수시 신월로 2*9-12 (웅천동)	공유수면점사용료(여수시 웅천동 1*97번지 10호 / 43㎡)
15	곽*자	전라남도 여수시 군자길 4*-3 (군자동)	공유수면점사용료(여수시 군자동 1*3번지 / 22㎡)
16	김*희	전라남도 여수시 진남로 5*-14 (군자동)	공유수면점사용료(여수시 군자동 1*3번지 / 5㎡)
17	유*엽	전라남도 여수시 진남로 5*-3 (군자동)	공유수면점사용료(여수시 군자동 1*3번지 / 23㎡)

7. 문의사항 : 여수시 건설과(건설행정팀) (☎061-659-4034)

2021. 9. 6.

여 수 시 장

도로구간(종속구간)설정 고시

「도로명주소법」 제8조제5항 및 같은 법 시행규칙 제12조 규정에 따라 도로구간(종속구간) 설정에 관한 사항을 다음과 같이 고시합니다.

2021. 9. 6.

여 수 시 장

1. 고 시 일 : 2021년 9월 6일

2. 고시방법 : 시보, 여수시 홈페이지

3. 고시내용 : 도로구간(종속구간) 설정에 관한 사항

- 덕양로

4. 기타 자세한 사항은 여수시 민원지적과(☎061-659-3358)로 문의
하시기 바랍니다.

붙임 도로구간(종속구간) 설정 조서 및 현황도 1부.

도로구간(종속구간) 설정 조서 및 현황도

관할구역	도로명	도로유형	구분	도로구간		기초번호		길이 (m)	폭 (m)	간격 (m)	효력발생일	설정 사유
				시작지점	끝 지점	기초번호 시작	기초번호 끝					
여주시 소라면 죽림리	덕양로	로	신규	소라면 죽림리 1245	소라면 죽림리 656-6	21-1	21-32	317.5	15	20	2021.9.6	1차 종속구간 신규 설정

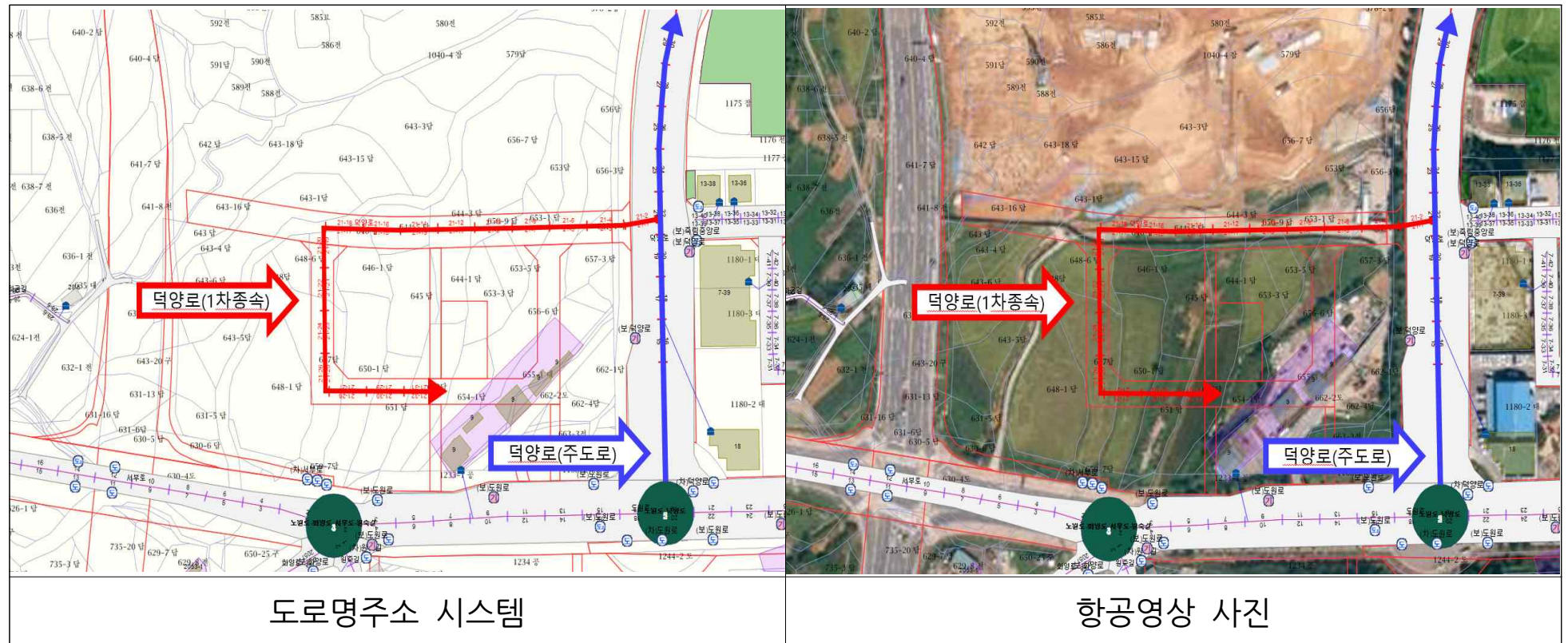

여수시 고시 제2021 - 393호

공유수면 점용·사용 승인 고시

「공유수면 관리 및 매립에 관한 법률」 제10조 규정에 의하여 공유수면
점용·사용 승인 고시 합니다.

승인번호 (승인일)	점용·사용 장소	점용·사용 면적(㎡)	점용·사용 목적	점용·사용 기간	피 승 인 자		비 고
					주 소	성 명	
2021-68 (‘21.9. 8.)	여수시 돌산읍 우두리 산19-1번지 일원	1,374.58	돌산읍 하동항 선착장 확장공사	2021. 9. 8. ~ 2051. 9. 7.	여수시 시청로 1 (학동)	여수시장 (섬자원개발과)	

2021. 9. 8.

여 수 시 장

공유수면 점용·사용 실시계획 준공검사 고시

「공유수면 관리 및 매립에 관한 법률」 제18조 규정에 의거 공유수면 점용·사용 실시계획 준공검사를 확인하고 같은법 시행령 제21조 제4항의 규정에 의거 고시 합니다.

점용·사용 (승인)번호 (허가(승인)일)	준공검사 신청자		점용·사용 장소	허가면적	준공검사 확 인 증 교부일자	공사내용
	주 소	성 명				
2021-30 (‘21. 5. 31.)	여수시 시청로 1 (학동)	여수시장 (섬자원개발과)	여수시 화양면 용주리 582-9번지 일원	447㎡	‘21. 9. 8.	화양면 고내마을 선착장 연장공사

2021. 9. 8.

여 수 시 장

도로지정 공고

여수시 울촌면 봉전리 744번지 외 2필지 건축신고와 관련하여 건축법 제2조제1항제11호, 같은 법 제45조제1항에 따라 아래와 같이 도로로 지정·공고합니다.

1. 도로 지정 공고 내역

도 로 위 치	도로길이 (m)	도로너비 (m)	도로면적 (㎡)	관련지번 및 이해 관계인 동의 여부	비고
계	93.0		500.0	도로대장 참조 (허가민원과 비치)	
여수시 울촌면 봉전리 744	67.83	6.0	407.0	"	
여수시 울촌면 봉전리 745	15.5	6.0	93.0	"	

2. 관련도서 : 생략(여수시청 허가민원과에 비치)

3. 기타사항

도로 지정과 관련된 의문사항에 대하여는 여수시청 허가민원과 (061-659-4112)로 문의하시기 바랍니다.

2021. 9. 3.

여 수 시 장

공 고 문

여수시 공고 제2021-2444호

확인서 발급 신청인	성명(법인명) 별 첨	생년월일(등록번호) 별 첨
	부동산의 표시 별 첨	
	취득사유 별 첨	
	공고기간 별 첨	
대장상 소유자	성명(법인명) 별 첨	생년월일(등록번호) 별 첨
등기 명의인	성명(법인명) 별 첨	생년월일(등록번호) 별 첨

위 부동산에 대하여 「부동산소유권 이전등기 등에 관한 특별조치법」 제11조제1항에 따른 확인서 발급신청이 있어 같은 법 제11조제6항제3호 및 같은 법 시행령 제14조에 따라 위와 같은 사항을 공고하니 이해관계인은 공고기간 내에 이의신청을 하시기 바랍니다.

2021년 9월 4일

여 수 시 장

유 의 사 항

1. 이의신청이 없을 경우에는 신청인의 신청내용에 따라 확인서를 발급하게 됩니다.
2. 이의신청은 문서로 제출하여야 합니다.

210mm×297mm[백상지 80g/㎡]

연번	접수번호	접수일자	신청인		부동산표시				취득원인	공고기간	대장상소유자		등기명의인	
			성명	생년월일	소재지	지번	지목	면적(m ²)			성명	생년월일	성명	생년월일
1	739	2021-04-05	조상희	1934.12.1.	만흥동	1442-1	전	225	상속	2021.9.6. ~ 2021.11.6.	조재섭	1900.7.8.	-	-
2	881	2021-04-22	이보환	1944.6.19.	경호동	886-4	전	698 (169/853)	상속	2021.9.6. ~ 2021.11.6.	이근용	1918.12.13.	이근용	-
3	900	2021-04-22	심영웅	1965.3.12.	학용동	산94-7	임야	396 (1/2)	상속	2021.9.6. ~ 2021.11.6.	심재윤	-	심재윤	-
4	955	2021-04-28	김현호	1965.8.26.	안산동	613	전	793	상속	2021.9.6. ~ 2021.11.6.	김상칠	-	-	-
5	730	2021-04-05	달성씨 현감공파 여천종친회	230113	선원동	산48	임야	13289	증여	2021.9.6. ~ 2021.11.6.	서정현 서영선 서덕용	-	-	-
6	882	2021-04-22	김재환	1958.5.16.	여천동	298-5	전	164	증여	2021.9.6. ~ 2021.11.6.	김창운	-	김창운	-
7	904	2021-04-22	손세일	1961.4.18.	주삼동	산140	임야	298	상속	2021.9.6. ~ 2021.11.6.	손병주	-	-	-
8	952	2021-04-28	양영덕	1946.12.3.	낙포동	산360-1	임야	57407	상속	2021.9.6. ~ 2021.11.6.	양홍석	-	양홍석	-
9	869	2021-04-22	박건수	1957.6.24.	신덕동	290	답	443	상속	2021.9.6. ~ 2021.11.6.	박중환	-	박중환	-
					신덕동	295	답	284						
10	905	2021-04-22	손세일	1961.4.18.	신덕동	1-1	임야	1851	상속	2021.9.6. ~ 2021.11.6.	손병주	-	-	-
11	911	2021-04-22	박권수	1966.8.28.	상암동	863-3	임야	1104	상속	2021.9.6. ~ 2021.11.6.	박경순	-	-	-

연번	접수 번호	접수 일자	신청인		부동산표시				취득 원인	공고기간	대장상소유자		등기명의인	
			성명	생년월일	소재지	지번	지목	면적(m ²)			성명	생년월일	성명	생년월일
12	740	2021-04-05	홍용호	1966.11.6.	호명동	10	전	152	매매	2021.9.6. ~ 2021.11.6.	홍용민	-	-	-
13	901	2021-04-22	홍중철	1975.3.11.	호명동	553-1	답	1035 (1/2)	매매	2021.9.6. ~ 2021.11.6.	홍두원	1904.5.17.	홍두원	-
14	902	2021-04-22	홍중철	1975.3.11.	호명동	169	전	367	매매	2021.9.6. ~ 2021.11.6.	홍두원	1904.5.17.	홍두원	-
15	954	2021-04-28	홍미애	1974.10.15.	호명동	1031	전	235	매매	2021.9.6. ~ 2021.11.6.	홍용석	-	홍용석	-
16	824	2021-04-10	강문길	1942.3.13.	돌산읍 군내리	1411-4	전	158	매매	2021.9.6. ~ 2021.11.6.	김양수	1935.3.15.	김양수	-
17	861	2021-04-15	강용균	1948.4.29.	돌산읍 신북리	829	전	2972	증여	2021.9.6. ~ 2021.11.6.	강태인	1919.2.27.	강태인	-
18	875	2021-04-22	강남수	1974.3.24.	돌산읍 신북리	산356	임야	1983	매매	2021.9.6. ~ 2021.11.6.	강덕필	-	-	-
19	880	2021-04-22	김정임	1963.5.18.	돌산읍 신북리	27-1	답	528	매매	2021.9.6. ~ 2021.11.6.	박병련	1918.11.11.	박병련	-
20	940	2021-04-26	김종규	1958.4.26.	돌산읍 신북리	산310	임야	496	상속	2021.9.6. ~ 2021.11.6.	김채수	-	김채수	-

연번	접수번호	접수일자	신청인		부동산표시				취득원인	공고기간	대장상소유자		등기명의인	
			성명	생년월일	소재지	지번	지목	면적(m²)			성명	생년월일	성명	생년월일
21	825	2021-04-15	조본수	1967.8.11.	돌산읍리	142-3	도로	73	상속	2021.9.6. ~ 2021.11.6.	안전태섭	-	안전태섭	-
					돌산읍리	142-5	대	264						
					돌산읍리	142-6	전	199						
					돌산읍리	142-7	전	115						
					돌산읍리	142-10	전	3						
					돌산읍리	142-13	도로	37						
					돌산읍리	142-14	도로	3						
					돌산읍리	142-15	도로	6						
22	859	2021-04-15	고덕주	1976.10.30.	돌산읍리	243	전	1260	매매	2021.9.6. ~ 2021.11.6.	고춘식	-	고춘식	-
23	860	2021-04-15	고덕주	1976.10.30.	돌산읍리	465-2	대	178	상속	2021.9.6. ~ 2021.11.6.	고춘석	1937.2.27.	고춘석	-
					돌산읍리	464	대	119						
					돌산읍리	464-2	대	109						
					돌산읍리	261-1	대	106						
24	867	2021-04-22	윤상준	1964.12.25.	돌산읍리	1275-1	전	440	매매	2021.9.6. ~ 2021.11.6.	김용식	1912.5.15.	김용식	-

연번	접수번호	접수일자	신청인		부동산표시				취득인	공고기간	대장상소유자		등기명의인	
			성명	생년월일	소재지	지번	지목	면적(m ²)			성명	생년월일	성명	생년월일
25	868	2021-04-22	윤상준	1964.12.25.	돌산읍리 죽포리	1225	전	134	상속	2021.9.6. ~ 2021.11.6.	윤삼암	1924.3.5.	윤삼암	-
					돌산읍리 죽포리	1279-1	전	387						
					돌산읍리 죽포리	1279-2	전	268						
					돌산읍리 죽포리	1280-1	전	384						
					돌산읍리 죽포리	1746	전	1926						
26	907	2021-04-22	최문백	1960.3.9.	돌산읍리 죽포리	1039-3	전	281	매매	2021.9.6. ~ 2021.11.6.	하평순	1917.12.18.	하평순	-
27	915	2021-04-22	서우현	1946.6.19.	돌산읍리 죽포리	산73	임야	3174	증여	2021.9.6. ~ 2021.11.6.	서항렬	-	서항렬	-
28	810	2021-04-10	정춘성	1970.11.11.	돌산읍리 서덕리	산302	임야	9917	상속	2021.9.6. ~ 2021.11.6.	정종수	1932.9.1.	정종수	-
29	823	2021-04-10	우종승	1968.7.3.	돌산읍리 서덕리	228	전	1092	상속	2021.9.6. ~ 2021.11.6.	우소동	1902.1.1.	우소동	-
30	931	2021-04-26	김영길	1971.1.15.	돌산읍리 서덕리	405	전	116	매매	2021.9.6. ~ 2021.11.6.	정근동	-	-	-
31	932	2021-04-26	김영길	1971.1.15.	돌산읍리 서덕리	390	임야	116	매매	2021.9.6. ~ 2021.11.6.	박성삼	-	-	-
32	933	2021-04-26	김영길	1971.1.15.	돌산읍리 서덕리	419-1	전	304	매매	2021.9.6. ~ 2021.11.6.	김현권	-	김현권	-
33	934	2021-04-26	김영길	1971.1.15.	돌산읍리 서덕리	416	전	410	매매	2021.9.6. ~ 2021.11.6.	김홍부	-	김홍부	-

연번	접수번호	접수일자	신청인		부동산표시				취득인	공고기간	대장상소유자		등기명의인	
			성명	생년월일	소재지	지번	지목	면적(m ²)			성명	생년월일	성명	생년월일
34	935	2021-04-26	김영길	1971.1.15.	돌산읍리서덕리	419-2	답	460	상속	2021.9.6. ~ 2021.11.6.	김희부	-	김희부	-
					돌산읍리서덕리	412-1	전	4830						
					돌산읍리서덕리	산116	임야	5851						
35	939	2021-04-26	김종규	1958.4.26.	돌산읍리서덕리	산322	임야	216	상속	2021.9.6. ~ 2021.11.6.	김채수	-	김채수	-
					돌산읍리서덕리	산322-2	임야	691						
36	763	2021-04-05	김형길	1942.9.12.	돌산읍리금봉리	산611	임야	4402	매매	2021.9.6. ~ 2021.11.6.	김시호	-	-	-
37	775	2021-04-06	김인호	1953.12.30.	돌산읍리금봉리	428-1	묘지	216	증여	2021.9.6. ~ 2021.11.6.	김상규	-	김상규	-
					돌산읍리금봉리	428-4	묘지	30						
38	785	2021-04-06	최정남	1967.10.26.	돌산읍리금봉리	산291	임야	15074 (1/3)	상속	2021.9.6. ~ 2021.11.6.	최경주	-	최경주	-
39	786	2021-04-06	최정남	1967.10.26.	돌산읍리금봉리	산291	임야	15074 (1/3)	매매	2021.9.6. ~ 2021.11.6.	최경관	-	최경관	-
40	787	2021-04-06	최정남	1967.10.26.	돌산읍리금봉리	산291	임야	15074 (1/3)	매매	2021.9.6. ~ 2021.11.6.	최경철	-	최경철	-
41	936	2021-04-26	우종일	1941.8.12.	돌산읍리금봉리	1074	답	1038	상속	2021.9.6. ~ 2021.11.6.	한둔심	-	한둔심	-
42	983	2021-04-29	임금자	1942.11.25.	돌산읍리금봉리	1236-1	답	245	상속	2021.9.6. ~ 2021.11.6.	황학인	-	황학인	-

연번	접수 번호	접수 일자	신청인		부동산표시				취득 원인	공고기간	대장상소유자		등기명의인	
			성명	생년월일	소재지	지번	지목	면적(m ²)			성명	생년월일	성명	생년월일
43	782	2021-04-06	황선주	1980.11.25.	돌산읍 문천리	1349-2	임야	152	상속	2021.9.6. ~ 2021.11.6.	황응화	-	-	-
44	783	2021-04-06	황선주	1980.11.25.	돌산읍 문천리	1092-3	전	996	상속	2021.9.6. ~ 2021.11.6.	황연재	1910.6.5.	황연재	-
					돌산읍 문천리	1092-7	도로	108						
					돌산읍 문천리	산272-1	임야	27967						
45	829	2021-04-15	김덕호	1968.7.1.	돌산읍 문천리	산264	임야	793	매매	2021.9.6. ~ 2021.11.6.	김영필	-	-	-
46	762	2021-04-05	박순종	1968.1.1.	돌산읍 후두리	568	전	793	상속	2021.9.6. ~ 2021.11.6.	박양래	1928.12.30.	박양래	-
47	883	2021-04-22	김경수	1969.10.23.	돌산읍 후두리	산221-17	임야	595	증여	2021.9.6. ~ 2021.11.6.	김원석	1909.2.9.	김원석	-
48	870	2021-04-22	김수인	1985.5.1.	소라면 현천리	산144-3	임야	509	상속	2021.9.6. ~ 2021.11.6.	김귀식	1927.10.18.	김귀식	-
49	950	2021-04-26	정귀조	1963.4.22.	소라면 현천리	59	전	34	상속	2021.9.6. ~ 2021.11.6.	목춘반우	-	목춘반우	-
50	958	2021-04-28	고성란	1951.6.27.	소라면 현천리	473-1	도로	3	매매	2021.9.6. ~ 2021.11.6.	오기안	-	-	-
51	974	2021-04-28	정병덕	1938.11.29.	소라면 현천리	286-2	도로	116	상속	2021.9.6. ~ 2021.11.6.	정명조	1902.5.5.	정명조	-
52	784	2021-04-06	오희수	1963.11.5.	소라면 북산리	626	답	89	매매	2021.9.6. ~ 2021.11.6.	오성신	-	-	-

연번	접수번호	접수일자	신청인		부동산표시				취득인	공고기간	대장상소유자		등기명의인	
			성명	생년월일	소재지	지번	지목	면적(m ²)			성명	생년월일	성명	생년월일
53	788	2021-04-06	김옥현	1951.4.30.	소라면 복산리	38-1	답	2198	매매	2021.9.6. ~ 2021.11.6.	김상식	-	김상식	-
54	872	2021-04-22	김동길	1955.6.27.	소라면 복산리	822	묘지	362	상속	2021.9.6. ~ 2021.11.6.	김일안	-	-	-
55	876	2021-04-22	김병선	1957.7.15.	소라면 복산리	1339-1	대	254	매매	2021.9.6. ~ 2021.11.6.	김용재	-	김용재	-
56	886	2021-04-22	정덕순	1957.7.15.	소라면 봉두리	산24-3	임야	1983	매매	2021.9.6. ~ 2021.11.6.	반채원	-	-	-
57	884	2021-04-22	김영모	1936.12.1.	소라면 대포리	593-6	도로	35	매매	2021.9.6. ~ 2021.11.6.	이남주	1960.12.7.	이남주	-
58	977	2021-04-28	위형택	1948.2.4.	울촌면 산수리	1585	답	1880 (1/4)	매매	2021.9.6. ~ 2021.11.6.	위홍권	-	위홍권	-
59	978	2021-04-29	위형택	1948.2.4.	울촌면 산수리	1585	답	1880 (1/4)	매매	2021.9.6. ~ 2021.11.6.	위성진	-	위성진	-
60	979	2021-04-29	위형택	1948.2.4.	울촌면 산수리	1585	답	1880 (1/4)	매매	2021.9.6. ~ 2021.11.6.	위현권	-	위현권	-
61	980	2021-05-10	위형택	1948.2.4.	울촌면 산수리	1585	답	1880 (1/4)	매매	2021.9.6. ~ 2021.11.6.	위준권	-	위준권	-
62	1029	2021-04-29	박종경	1950.12.29.	울촌면 산수리	837-1	전	1719	상속	2021.9.6. ~ 2021.11.6.	박석순	-	박석순	-
63	914	2021-04-22	양윤승	1951.6.1.	울촌면 가창리	1925-7	답	2668	상속	2021.9.6. ~ 2021.11.6.	양희일	1922.11.15.	양희일	-

연번	접수번호	접수일자	신청인		부동산표시				취득인	공고기간	대장상소유자		등기명의인	
			성명	생년월일	소재지	지번	지목	면적(m ²)			성명	생년월일	성명	생년월일
64	816	2021-04-10	천근오	1951.9.18.	울릉군 울릉읍 울릉면 울릉리	914-1	답	1400	매매	2021.9.6. ~ 2021.11.6.	양원묵	-	-	-
65	912	2021-04-22	박주인	1960.1.5.	울릉군 울릉읍 울릉면 울릉리	30-3	도로	425	상속	2021.9.6. ~ 2021.11.6.	박홍규	1988.4.5.	박홍규	-
					울릉군 울릉읍 울릉면 울릉리	31-3	도로	600						
66	984	2021-05-04	박종길	1972.9.10.	울릉군 울릉읍 울릉면 울릉리	179	묘지	836	상속	2021.9.6. ~ 2021.11.6.	박일래	-	-	-
67	1001	2021-05-06	정영	1963.4.1.	울릉군 울릉읍 울릉면 울릉리	436-1	대	261	상속	2021.9.6. ~ 2021.11.6.	정형영	-	정형영	-
					울릉군 울릉읍 울릉면 울릉리	산42	임야	3967						
68	1002	2021-05-06	정영	1963.4.1.	울릉군 울릉읍 울릉면 울릉리	314	전	955	매매	2021.9.6. ~ 2021.11.6.	정기조	-	정기조	-
69	1030	2021-05-06	이귀영	1952.6.29.	울릉군 울릉읍 울릉면 울릉리	209-1	대	23	매매	2021.9.6. ~ 2021.11.6.	강상영	-	강상영	-
70	1036	2021-05-12	김옥현	1953.5.18.	울릉군 울릉읍 울릉면 울릉리	149	답	178	증여	2021.9.6. ~ 2021.11.6.	김재곤	-	김재곤	-
					울릉군 울릉읍 울릉면 울릉리	152	전	1700						
71	1037	2021-05-12	김옥현	1953.5.18.	울릉군 울릉읍 울릉면 울릉리	153	임야	625	증여	2021.9.6. ~ 2021.11.6.	김서국	-	-	-
72	1048	2021-05-12	강남영	1943.8.31.	울릉군 울릉읍 울릉면 울릉리	294	묘지	539	매매	2021.9.6. ~ 2021.11.6.	강일진	-	-	-
73	1043	2021-05-12	김정현	1951.5.6.	울릉군 울릉읍 울릉면 울릉리	332-4	임야	8241	매매	2021.9.6. ~ 2021.11.6.	김봉선	-	-	-

연번	접수번호	접수일자	신청인		부동산표시				취득원인	공고기간	대장상소유자		등기명의인	
			성명	생년월일	소재지	지번	지목	면적(m ²)			성명	생년월일	성명	생년월일
74	1044	2021-05-12	박형국	1950.3.1.	울춘면 반월리	642-4	답	429 (1/2)	상속	2021.9.6. ~ 2021.11.6.	박태후	-	박태후	-
75	1013	2021-05-06	임석규	1965.8.15.3	울춘면 상봉리	336-1	전	939 (840/939)	매매	2021.9.6. ~ 2021.11.6.	신농용수		신농용수	-
76	733	2021-04-05	김성곤	1960.3.9.	화양면 나진리	산122-1	임야	4208	상속	2021.9.6. ~ 2021.11.6.	김용한	1918.7.5.	김용한	-
77	922	2021-04-22	김민수	1955.6.15.	화양면 나진리	산245	임야	10512	상속	2021.9.6. ~ 2021.11.6.	김재수	-	김재수	-
78	862	2021-04-15	김은식	1956.5.15.	화양면 용주리	543	전	129	상속	2021.9.6. ~ 2021.11.6.	김순채	-	김순채	-
79	903	2021-04-22	최정식	1940.3.3.	화양면 용주리	365	임야	826	상속	2021.9.6. ~ 2021.11.6.	최학성	-	-	-
80	776	2021-04-06	이학균	1970.4.15.	화양면 이천리	560	전	264	매매	2021.9.6. ~ 2021.11.6.	이복의	-	-	-
81	777	2021-04-06	이학균	1970.4.15.	화양면 이천리	502	답	142	상속	2021.9.6. ~ 2021.11.6.	이태의	-	-	-
82	731	2021-04-05	김갑중	1936.3.21.	화양면 옥적리	755	대	12.0	상속	2021.9.6. ~ 2021.11.6.	김중석	1972.12.12.	김중석	-
83	778	2021-04-06	이현태	1993.9.14.	화양면 옥적리	1100-1	전	645	매매	2021.9.6. ~ 2021.11.6.	박승래	-	박승래	-
84	799	2021-04-06	박정규	1937.12.20.	화양면 옥적리	1823-1	전	835	상속	2021.9.6. ~ 2021.11.6.	박기성	-	박기성	-

연번	접수번호	접수일자	신청인		부동산표시				취득원인	공고기간	대장상소유자		등기명의인	
			성명	생년월일	소재지	지번	지목	면적(m ²)			성명	생년월일	성명	생년월일
85	800	2021-04-06	장철수	1961.9.12.	화양면 옥적리	1473-1	전	126	상속	2021.9.6. ~ 2021.11.6.	장초현	-	장초현	-
86	802	2021-04-06	김춘길	1940.4.7.	화양면 옥적리	산451	임야	2876	상속	2021.9.6. ~ 2021.11.6.	김봉수	-	김봉수	-
					화양면 옥적리	1823-2	전	681						
					화양면 옥적리	1823-3	전	4721						
87	943	2021-04-26	김수창	1947.3.22.	화양면 옥적리	347	전	645	상속	2021.9.6. ~ 2021.11.6.	김동래	-	김동래	-
88	944	2021-04-26	김수창	1947.3.22.	화양면 옥적리	371	전	99	상속	2021.9.6. ~ 2021.11.6.	김종협	-	김종협	-
89	908	2021-04-22	김영표	1965.8.26.	화양면 화동리	산194-2	임야	1283	상속	2021.9.6. ~ 2021.11.6.	김기민	1907.3.10.	김기민	-
					화양면 화동리	산124	임야	13488						
					화양면 화동리	1309-1	답	1785						
					화양면 화동리	1298-3	답	7						
					화양면 화동리	1295	대	234						
					화양면 화동리	1199	전	238						
					화양면 화동리	1143-1	전	1831						
90	927	2021-04-22	서거탁	1972.2.9.	화양면 화동리	산294	임야	992	상속	2021.9.6. ~ 2021.11.6.	서택용	-	-	-

연번	접수번호	접수일자	신청인		부동산표시				취득원인	공고기간	대장상소유자		등기명의인	
			성명	생년월일	소재지	지번	지목	면적(m ²)			성명	생년월일	성명	생년월일
91	928	2021-04-22	서거탁	1972.2.9.	화양면 화동리	246-1	임야	2681	상속	2021.9.6. ~ 2021.11.6.	서택용	-	-	-
92	941	2021-04-26	임재화	1965.7.25.	화양면 화동리	995-1	답	906 (1/3)	증여	2021.9.6. ~ 2021.11.6.	임재윤	-	임재윤	-
93	942	2021-04-26	임재화	1965.7.25.	화양면 화동리	995-1	답	906 (1/3)	증여	2021.9.6. ~ 2021.11.6.	임용섭	-	임용섭	-
94	970	2021-04-28	박채돌	1951.9.7.	화양면 화동리	400-1	답	2348	상속	2021.9.6. ~ 2021.11.6.	박성근	-	박성근	-
95	971	2021-04-28	박채돌	1951.9.7.	화양면 화동리	401-1	답	1186	상속	2021.9.6. ~ 2021.11.6.	박성근	-	박성근	-
96	972	2021-04-28	심길택	1962.11.20.	화양면 화동리	1175	대	208	상속	2021.9.6. ~ 2021.11.6.	심유구	-	-	-
97	973	2021-04-28	심길택	1962.11.20.	화양면 화동리	산121	임야	4562	상속	2021.9.6. ~ 2021.11.6.	심유구	-	-	-
98	1109	2021-05-25	이재진	1958.3.13.	화양면 화동리	47	답	106	상속	2021.9.6. ~ 2021.11.6.	이의준	1862.5.18.	-	-
99	736	2021-04-05	신충자	1938.7.10.	화양면 서촌리	304-2	답	1117	상속	2021.9.6. ~ 2021.11.6.	신용옥	-	신용옥	-
100	937	2021-04-26	오대석	1964.12.13.	화양면 서촌리	649	대	225	상속	2021.9.6. ~ 2021.11.6.	오재남	-	오재남	-
101	938	2021-04-26	오대석	1964.12.13.	화양면 서촌리	1408-6	답	2073.9	상속	2021.9.6. ~ 2021.11.6.	오기두	1903.1.18.	오기두	-

연번	접수번호	접수일자	신청인		부동산표시				취득원인	공고기간	대장상소유자		등기명의인	
			성명	생년월일	소재지	지번	지목	면적(m²)			성명	생년월일	성명	생년월일
102	948	2021-04-26	김세연	1960.6.1.	화양면서촌리	산126-2	임야	2182	상속	2021.9.6. ~ 2021.11.6.	김춘곡수	-	-	-
103	949	2021-04-26	김국연	1962.10.21.	화양면서촌리	1034-1	전	833	상속	2021.9.6. ~ 2021.11.6.	김화익	-	-	-
104	962	2021-04-28	양모수	1949.10.20.	화양면서촌리	969-5	전	3213	매매	2021.9.6. ~ 2021.11.6.	장인호	-	장인호	-
			양영수	1957.3.10.										
			양봉수	1962.8.23.										
			양용철	1962.1.8.										
105	963	2021-04-28	양모수	1949.10.20.	화양면서촌리	산24-11	임야	595	매매	2021.9.6. ~ 2021.11.6.	장인후	-	장인후	-
			양영수	1957.3.10.										
			양봉수	1962.8.23.										
			양용철	1962.1.8.										
106	735	2021-04-05	박주성	1943.4.2.	화양면이목리	산272	임야	793	상속	2021.9.6. ~ 2021.11.6.	박중실	-	-	-
107	737	2021-04-05	박순례	1950.5.17.	화양면이목리	1487	답	24	상속	2021.9.6. ~ 2021.11.6.	김형곤	1921.4.28.	김형곤	-
108	747	2021-04-05	김종균	1957.6.28.	화양면이목리	972-1	학교용지	230 (172/184)	상속	2021.9.6. ~ 2021.11.6.	김형곤	-	김형곤	-
109	913	2021-04-22	정유봉	1941.9.6.	화양면이목리	1243	대	377	상속	2021.9.6. ~ 2021.11.6.	정현수	1922.10.7.	정현수	-
110	957	2021-04-28	한정숙	1955.11.3.	화양면이목리	1564	답	162	상속	2021.9.6. ~ 2021.11.6.	신정귀수	-	신정귀수	-
111	457	2021-01-18	김양임	1956.1.16.	화양면장수리	728-12	임야	565	매매	2021.9.6. ~ 2021.11.6.	정두홍	1911.8.14.	-	-

연번	접수번호	접수일자	신청인		부동산표시				취득원인	공고기간	대장상소유자		등기명의인	
			성명	생년월일	소재지	지번	지목	면적(m ²)			성명	생년월일	성명	생년월일
112	820	2021-04-10	유상주	1970.2.6.	화양면창수리	산226	임야	595	상속	2021.9.6. ~ 2021.11.6.	유명용	-	-	-
113	734	2021-04-05	강경일	1970.2.12.	화양면안포리	400-1	대	188	상속	2021.9.6. ~ 2021.11.6.	강형채	1921.1.1.	강형채	-
114	791	2021-04-06	김종표	1966.3.22.	화양면안포리	산813	임야	893	상속	2021.9.6. ~ 2021.11.6.	김본식	1928.5.25.	김본식	-
115	887	2021-04-22	홍의준	1965.2.25.	화양면안포리	산767-3	임야	165	매매	2021.9.6. ~ 2021.11.6.	신용안	1890.5.15.	신용안	-
116	951	2021-04-28	김정숙	1946.8.25.	화양면안포리	1330-1	대	69	매매	2021.9.6. ~ 2021.11.6.	이흥기	-	이흥기	-
117	956	2021-04-28	김재운	1961.1.2.	화양면안포리	1242	전	126	매매	2021.9.6. ~ 2021.11.6.	박성철	-	-	-
118	959	2021-04-28	강규안	1971.12.28.	화양면안포리	산735	임야	3769 (2/5)	상속	2021.9.6. ~ 2021.11.6.	강삼만	1873.11.12.	강삼만	-
119	960	2021-04-28	강영호	1968.9.5.	화양면안포리	산735	임야	3769 (3/5)	증여	2021.9.6. ~ 2021.11.6.	강삼만	1873.11.12.	강삼만	-
120	961	2021-04-28	강규안	1971.12.28.	화양면안포리	산732	임야	397	매매	2021.9.6. ~ 2021.11.6.	고재윤	-	-	-
121	968	2021-04-28	박채호	1947.5.5.	화양면안포리	산289	임야	23082	상속	2021.9.6. ~ 2021.11.6.	박장록	-	박장록	-
122	969	2021-04-28	박채호	1947.5.5.	화양면안포리	1521	대	446	상속	2021.9.6. ~ 2021.11.6.	박장록	-	박장록	-

연번	접수 번호	접수 일자	신청인		부동산표시				취득 원인	공고기간	대장상소유자		등기명의인	
			성명	생년월일	소재지	지번	지목	면적(m²)			성명	생년월일	성명	생년월일
123	892	2021-04-22	김기심	1935.11.14.	남면 연도리	1466	전	939 (3/6)	매매	2021.9.6. ~ 2021.11.6.	김영수	1920.5.26.	김영수	-
124	893	2021-04-22	김기심	1935.11.14.	남면 연도리	1466	전	939 (1/6)	매매	2021.9.6. ~ 2021.11.6.	최소이점	1920.3.3.	최소이점	-

도로지정 공고

여수시 돌산읍 신북리 978번지의 건축신고와 관련하여 건축법 제2조제1항제 11호, 같은 법 제45조제1항에 따라 아래와 같이 도로로 지정·공고합니다.

1. 도로 지정 공고 내역

도 로 위 치	도로길이 (m)	도로너비 (m)	도로면적 (㎡)	관련지번 및 이해 관계인 동의 여부	비고
돌산읍 신북리 978번지	17.65	0.85	15	도로대장 참조 (허가민원과 비치)	
돌산읍 신북리 977번지	40	5.15	206		

2. 관련도서 : 생략(여수시청 허가민원과에 비치)

3. 기타사항

도로 지정과 관련된 의문사항에 대하여는 여수시청 허가민원과
(061-659-4113)로 문의하시기 바랍니다.

2021. 9. 6.

여 수 시 장

2021년 비공용 전기자동차 완속충전기 보급사업 변경 공고

2021년 여수시 비공용 전기자동차 완속충전기 보급사업을 아래와 같이 변경 공고하오니 많은 참여 바랍니다.

2021년 9월 13일

여 수 시 장

1 사업개요

- 신청기간 : 2021. 9. 13. 10:00 ~ (예산소진 시까지)
- 지원대상 : 일반 5대(우선순위 택시물량 ⇒ 일반물량 전환)
- 총사업비 : 6,500천원(도비 30%, 시비 70%)
- 신청자격 및 지원대상
(신청자격) 신청일 기준 1년이상 계속해서 여수시에 거주한 시민 또는 법인·단체
(지원대상) 아래 조건을 모두 만족하는
 - 전기자동차 구매자 또는 2021년 전기자동차 구매보조금 지원 대상자로 선정된 자로서 여수시에 본인 소유지 또는 직장에 충전기 설치를 위한 부지를 확보한 자(설치부지가 본인 소유가 아닌 경우 부지 소유자로부터 최소 2년 이상 사용 및 충전기 설치를 승낙 받은 경우에 한함)
 - 정부 및 여수시의 전기차 충전기 설치지원을 받은 사실이 없는 자
 - 설치예정 부지에 기존 충전기 설치내역이 없는 경우
 - 보조금 지급 신청시 지방세·세외수입·환경개선부담금 등 체납이 없는 자
- 대상자 선정방법 : 선착순 접수에 의한 선정
- 보조금 지원 충전기
 - 설치대상 충전기가 kc인증을 득한 제품인 경우

- 「계량에 관한 법률」에 따라 형식승인을 받은 전기자동차 충전기
- 「2021년 전기자동차 충전인프라 설치·운영지침(환경부)」에 따라 시공·설치된 충전기
- 보조금 지원 충전기는 저공해차 통합누리집 시스템 (<https://www.ev.or.kr>)에서 열람 가능하며 환경부 전기자동차 통합포탈에 등록된 수행기관 및 도내 기업에서 생산된 충전기에 한함

2 지원기준 및 단가

< 비공용 충전기 >

(단위 : 만원)

벽부형 또는 스탠드형	휴대용	
	과금형 충전기	콘센트 설치비
130	40	20

※ 비공용 충전기는 개인(세대) 법인·단체당 1개만 지원 가능하며, 초소형 전기자동차 구매자는 과금형 휴대용충전기에 한하여 지원

※ 충전기 설치 보조금은 지원 가능한 최대 지원금을 말하며, 보조금 한도를 초과하여 발생한 충전기 설치 비용은 지원신청자가 부담

<명칭 정의>

- “비공용 충전기”란 개인 등이 사적으로 사용하기 위한 시설을 말한다.
- “휴대용충전기”란 공동주택 등 건물에 설치된 일반 전기콘센트에 플러그를 꽂아 전기자동차에 전기를 충전할 수 있는 휴대 가능한 기기를 말한다.
- “과금형 휴대용충전기”란 휴대용충전기 중 통신장비와 계량기를 내장한 기기로서 전기자동차에 충전하는 전기 사용량에 대하여 별도로 요금을 부과할 수 있는 기기를 말한다.
- “과금형 콘센트”란 통신장비와 계량기를 내장하여 전기콘센트를 사용하는 자에게 전기 사용량에 대하여 요금을 부과할 수 있는 형태의 전기콘센트를 말한다.

3 보조사업 추진 절차

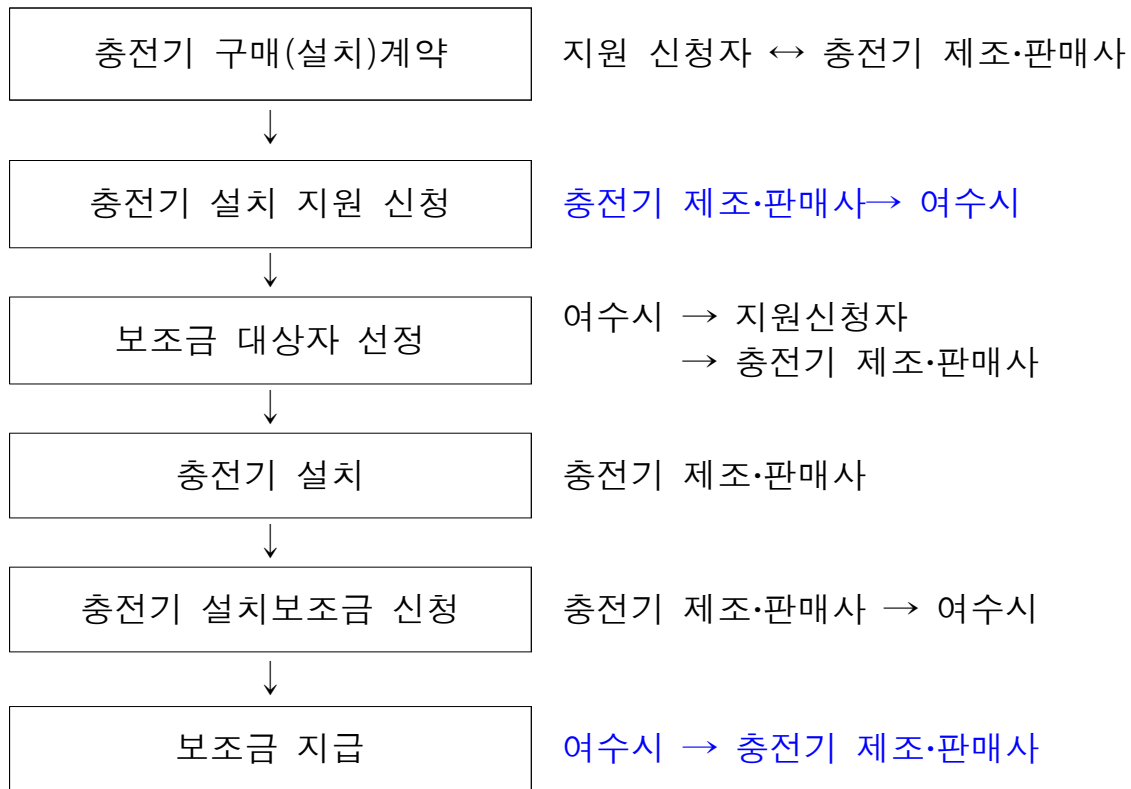

4 구매 지원 신청 및 대상자 선정 방법

○ 신청기간 : 2021. 9. 13.(월) 10:00 ~ (예산소진 시까지)

○ 신청서류(공고일 이후 발급분)

구분	구 비 서 류
제출서류 (신청시 공통조건)	① 충전기 보조금 지원 신청서(서식1) ② 유의사항 동의서(서식2) ③ 충전기 설치계약서(제품가격, 설치비 등 구체적 계약금액 작성) ④ 기타 증빙서류(건축물 대장) (개인)주민등록초본(주소변동사항 포함) (법인 등) (사업자등록증사본 또는 등기부등본 원본) ⑤ 자동차 등록증 사본 및 전기자동차 보조금 대상 확정 증빙서류 ⑥ 현장점검 확인서(서식4) ⑦ 충전기 설치 사용 승낙서(서식3) - 인감증명 또는 본인서명사실증명서 (충전기 설치 요청자와 설치장소 소유자가 다른 경우)

○ 신청 접수 및 대상자 선정 방법

가. 접 수 자 : 제조·판매사가 신청서류 모두를 전자사본(스캔파일)으로 제출

나. 접수방법 : 담당자 메일 접수(sh7359@korea.kr)

- 우편접수, 방문접수 안됨.
- 신청서류는 1개의 파일로 서류전체를 일괄 스캔하여 PDF 파일로 첨부, 파일용량은 5MB를 넘기지 않아야 함.(대용량파일은 안됨)
- ※ 신청서류는 스캔파일 메일 접수 후 원본(사본을 제출 할 경우에는 원본 대조필 날인)은 여수시 기후생태과로 우편 제출
- ※ 2021. 9. 13. 10:00 이전 접수에 대해서는 무효처리 되며 메일 건당 1개만 접수가능

다. 선정방법 : 선착순 접수에 의한 선정

- 담당자 이메일 수신 순서로 신청접수 순번 부여 및 제출서류 확인 후 결격사유가 없으면 7일 이내에 보급대상자로 선정
- 서류 보완 필요시 서류 보완 완료일로 신청 접수 순번 부여

라. 결과통보 : 완속충전기 설치업체 및 개인별 문자 통지 (수시)

5

보조금 지급 신청

○ 보조금 지급신청 : 충전기 제조·판매사

- 보조금 지급신청 기간 : 대상자 선정일로부터 30일 이내
- 보조금 지급신청 원본 서류 (우편 또는 직접제출)

보조금 지급 신청 서류 내역	
① 보조금 지급신청서 (서식 5)	⑦ 청렴이행서약서 (서식 7)
② 현장설치확인서 (서식 6)	⑧ 설치 충전기의 KC인증 서류
③ 전기안전공사 사용전 점검증(한전)	⑨ 한전불입금 영수증
④ 하자보증증권(보증기간 : 2년)	
⑤ 세금계산서(합계금액은 계약금액과 동일하게 작성), 보조금 지급 통장 사본	
⑥ 완속충전기 취득세(지방세) 납부서	

- 보조금은 전기차 완속충전기 참여업체 (충전기 제조·판매사)에 직접 지급하는 것을 원칙으로 함.
- 지방세법 시행령 제5조 제1항에 따라 2021. 1. 1.이후 전기자동차

충전시설은 취득세(지방세)를 납부해야 함.

6

보조금 선정대상 및 설치사업자 준수사항

가. 전기차 완속충전기 의무 사용기간 : 2년간

- 참여기업은 보조사업을 통해 설치한 충전기에 대하여, 최소 2년간 유지·보수 등 사후관리 책임이 있습니다
- 비공용 충전기는 원칙적으로 충전기 소유자가 유지·관리 등 사후관리 책임
- 다만, 충전기 설치 후 최소 2년간 제품하자보증 등 사후품질 책임은 충전기 제조사에게 있음.

나. 비공용 충전기 설치장소 제한

- 충전기 설치 장소는 여수시에만 설치 가능합니다.
- 개인구매자는 거주지 또는 근무 중인 회사, 법인 구매자는 사업장 또는 차고지 등 사업관련 부지에 한하여 설치 가능합니다.
- 신청자의 소유 부지나 근무지(4대보험 등 객관적 증빙이 가능한 근무지) 외 다른 장소에 설치할 경우 비공용충전기 보조금 지원이 불가합니다.
(단, 주민등록지 외 거주지가 있는 경우에는 실제 거주를 증빙할 수 있는 자료를 제출하면 보조금 지원 가능)

다. 완속충전기 설치 방법

- 참여기업은 「2021년 전기자동차 충전인프라 설치 운영 지침(환경부)」에서 정하는 현장조사, 설치공사 등 절차에 따라 충전기를 설치하여야 합니다.

라. 유의사항

- 참여기업은 신청자가 설비를 효율적으로 운영할 수 있도록 교육 및 안내 자료를 제공해야 하며, 신청자는 설비를 성실히 관리하여 관리소홀로 인해 하자가 발생하지 않도록 주의를 기울여야 합니다.

- 완속충전기 국가지원 사업과 한전 완속충전기 지원사업과 중복신청은 불가합니다. 추후 중복신청 발견 시 사업을 취소하며, 보조금 지급된 경우 전액 환수 합니다.
- 전기차 충전기가 이미 설치된 곳은 지원하지 않습니다.
- 구조물 및 제품의 A/S 주체는 참여기업이므로, 신청자는 참여기업과 계약체결 시 업체의 무상 수리 보증기간 및 처리기준을 정해야 하며, 보증기간 이후에 발생하는 수리비용은 신청자가 부담해야 합니다.
- 충전기 설치장소과 관련하여 발생하는 문제에 대해 여수시는 개입할 수 없으므로, 신청자는 참여기업과 사전에 충분히 검토하여 주시기 바랍니다.
- 신청자 및 참여기업은 관련규정에 위배되는 **부정한 방법(문서 위조 등)으로 보조금을 수령**할 시, 보조금 환수, 보급사업 참여 제한 등의 조치를 할 수 있음을 알려 드립니다.
- 신청자와 참여기업은 설치완료기한을 준수하여야 하며 부득이한 경우 최대 30일 이내 사업기한 연장요청이 가능합니다.
연장신청서 제출 기한은 대상자 선정일로부터 30일 이내 제출해야 합니다.
- 신청자는 설치확인일로부터 2년 이내에 설치장소를 변경하거나 설비를 폐기처분할 때에는 여수시의 승인을 얻어야 합니다. 또한, **2년 이내에 완속충전기 철거 등을 할 경우 보조금을 환수**할 수 있습니다.
- 위에 예시되지 않은 사례에 대한 해석 및 기준결정은 「2021년 전기자동차 보급 및 충전인프라 구축사업 보조금 업무처리지침」, 「2021년 전기자동차 보급 및 충전인프라 구축사업 설치·운영 지침」에 따릅니다.
- 공고문 및 신청서식 등에 명시되지 않거나 불분명한 사항에 대한 해석 및 결정은 여수시 기후생태과의 의견을 따릅니다.

[붙임 1]

비공용 전기자동차 완속충전기 제조·판매사 현황

<가나다순>

충전사업자		콜센터	팩스번호
제 조 • 판매사	매니지온	1833-2377	032-442-0330
판매사	에스트래픽(주)	1566-1704	031-601-3502
제 조 • 판매사	(주)이카플러그	1833-4577	031-778-6182
판매사	(주)차지비	1600-4047	02-3213-8210
제 조 • 판매사	(주)클린일렉스	1811-1340	02-6937-1350
제 조 • 판매사	파워큐브코리아(주)	1833-8017	02-6442-8288
판매사	한국전기차인프라기술(주)	1577-6546	

[서식 1]

비공용 전기자동차 완속충전기 보조금 지원 신청서

신청자(기관명)		생년월일 (법인등록번호)	
설치희망지	<input type="checkbox"/> 단독주택 <input type="checkbox"/> 사업장 <input type="checkbox"/> 기타		
	도로명 주소		
전기차 보유여부	<input type="checkbox"/> 보유중(등록일 : 20 . . .) <input type="checkbox"/> 인도예정(인도일 : '21. . .)		
충전기 종류	[비공용] <input type="checkbox"/> 완속충전기 <input type="checkbox"/> 과금형충전기 <input type="checkbox"/> 콘센트 설치비		
충전기 제조,판매사		담당자 성명 (연락처)	()
모델명		설치대수	

2021년 비공용 전기자동차 충전기 보조금 지원 사업과 관련하여 위와 같이 충전기를 설치하고자 하오니 사업 대상자로 선정하여 주시기 바랍니다.

년 월 일

신청자 : (서명)

여수시장 귀하

※ 제출서류 : 충전기 설치 계약서, 건축물관리대장, 주민등록초본(법인:사업자등록증 또는 법인등기부등본), 전기자동차 등록증 사본, 현장점검 확인서, 필요시 충전시설 설치.이용 승낙서

개인정보 수집 · 이용 및 제3자 위탁 · 제공 동의서

비공용 전기자동차 충전기 설치 지원 사업과 관련하여 「개인정보보호법」 제15조(개인정보의 수집 · 이용) 및 제22조에 따라 귀하의 개인정보를 아래와 같이 수집 · 이용 및 제3자 위탁·제공을 하고자 합니다. 다음의 사항에 대해 충분히 읽어보신 후, 동의 여부를 체크, 서명하여 주시기 바랍니다.

※ 귀하께서는 개인정보 제공 및 활용을 거부할 권리가 있으며, 제공사항은 구입을 위해 반드시 필요한 사항으로 거부하실 경우 보조금 지급이 어려움을 알려드립니다.

1. 개인정보 수집 및 이용 동의[필수]

[수집 · 이용하려는 개인정보의 항목]

· 개인식별정보(성명, 연락처, 주소, 신상사항 등) 및 보조금 신청에 관한 사항

[개인정보의 수집 · 이용 목적]

· 전기차 충전기 보조금 지급 절차에 이용

[개인정보 이용 및 보유기간]

· 전기차 충전기 보조금 지급 완료 시까지 활용, 사업 종료 후 5년간 보유

☐ 동의함

☐ 동의하지 않음

2. 개인정보의 제3자 위탁·제공 동의[필수]

[위탁·제공되는 개인정보 항목]

· 개인식별정보(성명, 연락처, 주소, 신상사항 등) 및 보조금 신청에 관한 사항

[개인정보를 위탁 받는 자]

· 전기차 충전기 설치사업자 (사업자명:)

[개인정보를 제공 받는 자]

· 환경부, 한국환경공단, 한국자동차환경협회

[개인정보를 위탁·제공 받는 자의 개인정보 이용목적]

· (충전기 설치사업자) 충전기 설치 절차에 이용

· (환경부, 한국환경공단, 한국자동차환경협회) 충전기 설치실적, 전산처리 등 관련자료 작성에 이용

[개인정보를 위탁·제공 받는 자의 개인정보 이용 및 보유기간]

· 사업 종료 후 5년간 보유

☐ 동의함

☐ 동의하지 않음

본인은 본 “개인정보의 수집·이용 및 제3자 위탁·제공 동의서” 내용을 읽고 명확히 이해하였으며, 이에 동의합니다.

년 월 일

성 명 :

(서명)

[서식 2]

비공용 전기자동차 완속충전기 설치지원 사업 유의사항 동의서

비공용 전기자동차 완속충전기 설치지원 사업 참여자(신청자, 충전사업자)는 아래사항을 확인하였으며 이에 동의합니다. * 내용을 충분히 숙지 후 “확인” 기재		
확인사항	참여기업	신청자
비공용 전기차 완속충전기 설치지원 사업은 여수시(이하‘설비’)의 설치를 원하는 시민에게 설치비용의 일부를 지원하는 사업이며, 참여기업과 신청자간에 이뤄지는 계약과 관련된 사항은 쌍방 간에 지켜야 할 사항이므로 신청자 책임 하에 참여기업을 신중히 선택하여 주시기 바랍니다.	(확인)	(확인)
충전시설 설치 및 이용과정에서 발생할 수 있는 문제 등에 대해서는 계약자 쌍방 간 충분히 신중하게 협의하여 신청하시기 바라며, 여수시에서는 문제발생 시 개입할 수 없음을 알려드립니다.	(확인)	(확인)
충전기 설치 참여기업은 신청자가 충전설비를 효율적으로 운영할 수 있도록 교육 및 안내 자료를 제공해야 하며, 신청자는 성실히 관리하여 관리소홀로 인한 하자가 발생하지 않도록 주의하시기 바랍니다.	(확인)	(확인)
2021년 완속충전기 국가지원 사업과 한전사업 중복신청 하지 않았으며, 추후 중복신청 확인 시 신청을 취소하며, 보조금 수령시 전액 반납합니다.	(확인)	(확인)
설치신청 장소에 전기자동차 충전기가 없음을 확인합니다.	(확인)	(확인)
구조물 및 제품의 A/S 주체는 참여기업이므로 신청자는 참여기업과 계약 체결 시 업체의 무상 수리 보증기간 및 처리기준을 정해야 하며, 보증기간 이후에 발생하는 수리비용은 신청자가 부담해야 합니다.	(확인)	(확인)
신청자 및 참여기업은 관련규정에 위배되는 부정한 방법(문서 위조 등)으로 보조금을 수령할 시, 보조금 환수, 보급사업 참여 제한 등의 조치가 내려 질 수 있음을 알려드립니다.	(확인)	(확인)
신청자와 참여기업은 설치완료기한을 준수하여야 하며 부득이한 경우 최대 30일 이내 사업기한 연장요청이 가능함을 확인합니다.	(확인)	(확인)
신청자는 설치확인일로부터 2년 이내에 설치장소를 변경하거나 설비를 폐기 처분할 때에는 여수시의 승인을 얻어야 합니다.	(확인)	(확인)

<전기차 완속충전기> 설치관련 신청자 확인		확인 후 (확인) 안에 확인을 작성
1. 비공용 전기차 완속충전기 설치 제품에 대한 KC인증 및 형식승인을 확인하였습니다.		(확인)
2. 비공용 전기차 완속충전기 설치사업자를 직접 선택 후 계약 하였습니다.		(확인)
3. 계약서 등의 제출서류에 대해 모두 확인하였습니다.		(확인)
4. 설치와 관련한 절차서, 일정 등에 대해 참여기업으로부터 모두 확인하였습니다.		(확인)
<div> <div>년 월 일</div> <div>신청자 : (성명)</div> <div>제조·판매사 대표 : (성명)</div> </div>		<div>(서명)</div> <div>(직인)</div>

[서식 3] * 신청인과 설치예정부지 소유자가 다른 경우 작성

1. 신청자 정보 (앞면)						
성명		연락처				
주소						
2. 희망 충전기 종류						
[비공용] <input type="checkbox"/> 완속충전기 <input type="checkbox"/> 과금형충전기 <input type="checkbox"/> 콘센트 설치비						
3. 차량 정보						
제작사		차종		확인	<input type="checkbox"/> 등록증, <input type="checkbox"/> 2021년 전기차 보조 대상 확정증빙 서류	
4. 설치장소 및 환경						
장소	<input type="checkbox"/> 주거지 <input type="checkbox"/> 사업장(직장) <input type="checkbox"/> 기타 ()					
주소						
설치환경(확인 후 해당란에 체크)						
	건물형태	설치위치	소유여부	소유주와의 관계	전력인입	설치타입
	<input type="checkbox"/> 단독주택	<input type="checkbox"/> 실내, 지하	<input type="checkbox"/> 소유	<input type="checkbox"/> 본인	<input type="checkbox"/> 모자분할	<input type="checkbox"/> 벽부형
	<input type="checkbox"/> 아파트	<input type="checkbox"/> 실외, 노상	<input type="checkbox"/> 임대	<input type="checkbox"/> 가족	<input type="checkbox"/> 한전불입	<input type="checkbox"/> 스탠드폴
	<input type="checkbox"/> 연립주택			<input type="checkbox"/> 지인		<input type="checkbox"/> 스탠드
	<input type="checkbox"/> 상가			<input type="checkbox"/> 직원		
	<input type="checkbox"/> 기타			<input type="checkbox"/> 무관		
	기타사항				주차공간 확보	<input type="checkbox"/> (필수항목)
5. 전기 수용 용량						
- 고압(모자분할)시 변압기 용량 확인					<input type="checkbox"/> 확인	
- 저압 경우 계약전력 확인					<input type="checkbox"/> 확인	
6. 중복설치 여부						
운 영 중	<input type="checkbox"/> 급속(기) <input type="checkbox"/> 완속(기) <input type="checkbox"/> 해당사항 없음					
설치예정	<input type="checkbox"/> 급속(기) <input type="checkbox"/> 완속(기) <input type="checkbox"/> 해당사항 없음					
7. 조사자						
상호				연락처		
성명	(서명)			조사일	2021년 월 일	

8. 현장 확인 사진

(뒷면)

▼ 전경(전체) 사진

▼ 설치장소 예정지 사진

[서식 5]

비공용 전기자동차 완속충전기 설치 보조금 지급 신청서

사업명		2021년 비공용 전기자동차 완속충전기 설치 지원 사업		
신청인 (위임하는자)	성명		전화번호	
	주소	(우편번호)		
설치장소	소유자		전화번호	
	소재지			
충전기 제조·판매사 (위임받는자)	주소			
	성명 (대표자)		연락처	
	보조금 입금처	(은행)	(예금주)	
		(계좌번호)		
지급요청금액		금 원		
<p>위와 같이 2021년 전기자동차 완속충전기 설치를 완료하였기에 보조금 지급을 요청합니다. 아울러 설치 업체(대표) 계좌로 보조금을 직접 입금하는 것에 대해 동의합니다.</p> <p style="text-align: right;">2021. . .</p> <p style="text-align: right;">신청인 (서명)</p> <p style="text-align: right;">여수시장 귀하</p>				
<p>※ 구비서류</p> <div style="display: flex; flex-wrap: wrap;"> <div style="width: 50%;"> <p>① 현장설치확인서 (서식 6)</p> <p>② 전기안전공사 사용전 점검증</p> <p>③ 하자보증증권</p> <p>④ 세금계산서</p> </div> <div style="width: 50%;"> <p>⑤ 완속충전기 취득세(지방세) 납부서</p> <p>⑥ 제작사 통장 사본</p> <p>⑦ 청렴이행서약서(서식 7)</p> <p>⑧ 설치 충전기의 KC인증 서류</p> <p>⑨ 한전불입금 영수증</p> </div> </div>				

[서식 6]

현장 설치 확인서

신청자 (기관명)		(대표자)	
생년월일 (법인등록번호)		전화번호	자택(회사) : 휴대폰 :
설치장소	<input type="checkbox"/> 단독주택 <input type="checkbox"/> 사업장 <input type="checkbox"/> 기타		
	도로명 주소		
설치내역	비공용		
	벽부형 또는 스탠드형	과금형	콘서트 설치비
	기	기	기
충전기 종류	제작사 : 판매사 : 모델명 : 설치용량 : kw		
▼ 전경(전체) 사진		▼ 충전기 설치 사진	
여수시 비공용 전기자동차 충전인프라 구축사업과 관련하여 위와 같이 충전기를 설치 완료하였음을 신고합니다.			
<div style="text-align: right;">2021년 월 일</div> <div style="text-align: right;">신 청 자 : (서명)</div> <div style="text-align: right;">충전기 제조·판매사 : (직인)</div>			
여수시장 귀하			

[서식 7]

비공용 전기자동차 완속충전기 구매 지원사업 청렴이행서약서

위 지방보조사업과 관련하여 여수시로부터 교부받은 지방보조금의 사용에 있어 교부조건 및 사업계획과 관계법령에 규정된 절차에 따라 공정하고 투명하게 집행하겠으며, 귀 여수시에서 요구하는 청렴 활동에 적극 협조하겠습니다.

아울러, 교부받은 지방보조금의 사용과정에서 이유 여하를 막론하고 귀 여수시의 사전 승인 없이 임의로 변경하여 사용하거나 교부 목적 이외에 사용하지 않도록 하겠으며, 이를 위반 할 시에는 지방재정법 등 관계법령에 따라 아래와 같이 처벌 받을 수 있음을 충분히 이해하고 이에 책임질 것을 서약합니다.

< 벌칙 규정(지방재정법 제97조) >

○ 부정한 방법으로 지방보조금을 교부받은 지방보조사업자 등에 대한 벌칙(제97조)

- 거짓 신청이나 그 밖의 부정한 방법으로 지방보조금을 교부받은 자와 그 사실을 알면서 지방보조금을 교부한 자는 5년 이하의 징역 또는 3천만원 이하 벌금 부과
- 법령, 지방보조금 교부결정의 내용, 법령에 따른 자치단체장의 처분에 대한 선량한 관리자로서의 주의 의무를 위반하여 다른 용도에 사용한 보조사업자에 대해 3년 이하의 징역 또는 2천만원 이하의 벌금 부과
- 자치단체장의 승인 없이 사업계획 또는 보조사업에 소요되는 경비의 배분을 변경하거나, 임의로 다른 사업자에게 인계 또는 중단·폐지, 자치단체장의 보조사업 수행 정지명령을 위반, 보조사업 실적 보고서를 거짓으로 작성 제출 등의 행위를 한 보조사업자에 대해서는 각각 1천만원 이하의 벌금 부과

2021 년 월 일

신청자

성 명

(서명)

여수시장 귀하

도로지정 공고

여수시 남면 심장리 396번지의 건축신고와 관련하여 건축법 제2조제1항제11호, 같은 법 제45조제1항에 따라 아래와 같이 도로로 지정·공고합니다.

1. 도로 지정 공고 내역

도 로 위 치	도로길이 (m)	도로너비 (m)	도로면적 (㎡)	관련지번 및 이해 관계인 동의 여부	비고
남면 심장리 396번지	14	2	28	도로대장 참조 (허가민원과 비치)	

2. 관련도서 : 생략(여수시청 허가민원과에 비치)

3. 기타사항

도로 지정과 관련된 의문사항에 대하여는 여수시청 허가민원과
(061-659-4113)로 문의하시기 바랍니다.

2021. 9. 8.

여 수 시 장

양식업 면허 처분사항 공고

「양식산업발전법」 제10조, 같은 법 시행령 제23조에 의거 다음과 같이 양식업 면허 처분사항을 공고합니다.

◆ 양식업 면허 처분 내역 ◆

면허 번호	양식업의 종류	시설 방법	면적 (ha)	양식장 위치	면허기간	수산자원 조성금 (천원)	양 식 업 권 자		비 고
							주 소	성 명	
11893	패류 양식업	수하식	6.00	돌산 금봉	2021.10.12. 2031.10.11.	600	여수시 웅천7길 **	김**외4	10902 재개발

문의전화 : 061) 659-3931 여수시 어업생산과. 끝.

2021. 9. 07.

여 수 시 장

어업면허 처분사항 공고

「수산업법」 제8조, 같은법 시행령 제21조에 의거 다음과 같이 어업면허 처분사항을 공고합니다.

◆ 어업면허 처분 내역 ◆

면허 번호	어업의 종류	시설 방법	면적 (ha)	어장 위치	면허기간	수산자원 조성금 (천원)	어업권자		비고
							주 소	성 명	
10455	마을어업	-	4.0	남면 심장	2021.10.12. 2031.10.11.	-	여수시 남면 심장리	장지어촌계 외1	10177 재개발

문의전화 : 061) 659-3931 여수시 어업생산과. 끝.

2021. 9. 07.

여 수 시 장

전문건설업 폐업 공고

전문건설업 폐업신고에 따라 신고사항을 「건설산업기본법」 제20조의2(건설업의 폐업 등) 및 같은 법 시행규칙 제20조의3(건설업등록말소의 공고)에 따라 폐업 처리하였음을 다음과 같이 공고합니다.

2021년 9월 7일

여 수 시 장

1. 폐업대상 업체

상 호	영업 소재지	폐업대상 건설 업종 (등록번호)	법인번호	폐업일자	폐업사유
(주)나경 (박영란)	여수시 화산1길 68-7(화장동)	금속구조물·창호·온실공사업 (여수2018-07-01)	206211-00654**	2021. 9. 7.	사업포기

2. 공고 기간: 2021. 9. 7.~ 9. 21.(15일)

3. 공고 장소: 여수시 홈페이지 및 시보

4. 기타

본 신고사항은 건설산업기본법 시행규칙 제20조의3(건설업 등록말소의 공고)에 따라 건설산업정보시스템(<http://www.kiscon.net>)에 공고되었음을 알려드립니다.

국외부재자신고 접수 전자우편 주소 공고

「공직선거법」 제218조의4제3항에 따라 2022년 3월 9일 실시하는 제20대 대통령선거의 국외부재자신고 접수를 위한 전자우편 주소를 다음과 같이 공고합니다.

2021년 9월 8일

여 수 시 장 인

1. 전자우편 주소 : yeosu4810000@korea.kr
2. 접수기간 : 2021. 10. 10.(일) ~ 2022. 1. 8.(토)

※ 전자우편으로 신고하는 때에는 자신의 신고서만 제출할 수 있음.

- 붙임 1. 국외부재자신고 안내문
2. 국외부재자신고서(서식)

국외부재자신고 안내문

2022년 3월 9일 실시하는 제20대 대통령선거의 국외부재자 신고에 관하여 다음과 같이 안내하오니 외국에서 투표하려는 사람은 기간 내에 빠짐없이 신고하시어 소중한 투표권을 행사하시기 바랍니다.

□ 신고기간 : 2021년 10월 10일 ~ 2022년 1월 8일(91일간)

□ 대 상 자

주민등록이 되어 있고 선거권이 있는 대한민국 국민으로서 다음의 이유로 외국에서 투표하려는 사람

- 사전투표기간 개시일 전 출국하여 선거일 후에 귀국이 예정된 사람
- 외국에 머물거나 거주하여 선거일까지 귀국하지 아니할 사람

□ 제 출 처

- 외국에 머물거나 거주하는 사람은 재외공관(재외투표관리관)에 제출
- 국내에 체류하고 있는 사람은 주소지 관할 구·시·군의 장에게 제출

□ 제출방법

중앙선관위 홈페이지(<http://ova.nec.go.kr> 또는 <http://ok.nec.go.kr>), 여수시 전자우편(yeosu4810000@korea.kr), 서면(우편 또는 인편)으로 신고

※ 전자우편의 경우 각자의 전자우편 주소로 자신의 신고서에 한하여 제출할 수 있음.

□ 제출서류

- 국외부재자신고서

※ 여권사본을 첨부할 필요가 없음.

[별지 제59호의4서식] (규칙 제136조의4제1항 관련) <개정 2019. 5. 30.>

<앞쪽>

신고·신청서를 작성하시기 전에 뒤쪽에 기재된 유의사항 및 작성요령을 반드시 읽어보시기 바랍니다

☐ 국 외 부 재 자 신 고 서¹⁾
☐ 재외선거인 등록신청서

접 수	접수번호	
	호	
	접수일자	
	접수자	(서명)

성 명 ²⁾	한 글			영 문 (대문자)			
여 권 번 호		<div></div>		※ 여권번호는 왼쪽부터 적습니다.			
신 분 에 따 른 구 분 ³⁾ ※해당 칸에 ☑표한 후 기재	<input type="checkbox"/> 주민등록이 있는 사람	주 민 등 록 번 호	<div></div> - <div></div>				
		주 소 (주민등록표상)	(시·도) (구·시·군) (읍·면) (대로·로·길)				
	<input type="checkbox"/> 주민등록이 말소된 사람	말 소 된 주민등록번호	<div></div> - <div></div>				
		대 한 민 국 최 종 주 소 지	(시·도) (구·시·군) (읍·면) (대로·로·길)				
	<input type="checkbox"/> 처음부터 주민등록이 없었던 사람	생 년 월 일	<div></div> - <div></div> - <div></div>		성 별 (해당 칸에 ☑표)	남 <input type="checkbox"/> 여 <input type="checkbox"/>	
		등 록 기 준 지 (본 적 지)	(시·도) (구·시·군) (읍·면) (대로·로·길)				
	부 모 성 명 ⁴⁾	아버지 성 명	<div></div>		어머니 성 명	<div></div>	
연 락 처 ※반드시 점선 안에 기재	전화번호 ⁵⁾ (가정·직장 등)	(국가번호) (지역번호) (전화번호) <div></div> - <div></div> - <div></div> - <div></div>					
	휴대전화번호 ⁵⁾	<div></div> - <div></div> - <div></div> - <div></div>					
	전자우편 ⁶⁾ (E-mail)	<div></div>					
국 외 거 소 ⁷⁾ (국외에서 우편물을 받을 수 있는 장소) ※ 반드시 점선 안에 기재	거류국명	<div></div>		우편번호	<div></div>		
	주 소	<div></div>				<input type="checkbox"/> 공관을 가로 신교할 사람 (☑표한 후 주소지에 공관명만 기재) 투표예정공관 ⁸⁾	
외국국적 보유여부 ※ 복수 국적자만 기재	외국국적을 가지고 있습니까?	<input type="checkbox"/> 예 <input type="checkbox"/> 아니오					
	국적보유 국가명						
	외국국적 취득사유	<input type="checkbox"/> 출생 <input type="checkbox"/> 혼인 <input type="checkbox"/> 입양 <input type="checkbox"/> 인지 <input type="checkbox"/> 기타()					
본인은 「국적법」에 따른 대한민국 국민임을 확인하고 「공직선거법」(제218조의4)·(제218조의5)에 따라 (국외부재자신고)·(재외선거인 등록 신청)을(을) 하며, 선거권 등을 확인하기 위한 가족관계등록정보, 주민등록정보, 수형정보, 여권정보 등의 개인신상정보 활용에 동의합니다.							
<div style="text-align: center;"> 년 월 일 (신 고 인) · (신 청 인)⁹⁾ : (서명 또는 날인) 중앙선거관리위원회 귀중 여 수 시 장 귀하 </div>							

※ 국외부재자신고와 재외선거인 등록신청은 재외공관에 신고·신청서를 제출(방문, 우편 또는 전자우편)하거나 인터넷 홈페이지(http://ovanec.go.kr)를 통해서도 할 수 있습니다.

※ 유 의 사 항

1. 이 신고·신청서는 기계로 판독되므로 접거나 찢는 등 훼손되지 않도록 주의하여 주시기 바랍니다.
2. 이 신고·신청서의 기재사항에 오류가 있는 경우 신고·신청인에게 불이익(재외선거인명부등 미등재, 선거정보 수신불가 등)이 발생할 수 있으므로 모든 사항은 정자로 정확하게 적어야 합니다.
3. 거짓으로 신고·신청을 한 사람 또는 자신의 뜻에 따라 신고·신청한 것으로 인정되지 아니하는 사람은 투표에 참여할 수 없으며, 「공직선거법」 제247조에 따라 처벌(3년 이하의 징역 또는 500만원 이하의 벌금)받을 수 있습니다.

※ 작 성 요 령

1. "현재 주민등록이 있는 사람"은 국외부재자신고서에 ☒ 표시를 하고, "주민등록이 말소된 사람이나 처음부터 주민등록이 없었던 사람"은 재외선거인 등록신청서에 ☒ 표시를 하여야 합니다.
2. "성명"칸에는 여권에 적혀있는 성명(영문 포함)을 그대로 적어야 합니다.
 ☞ 다만, 여권의 성명과 가족관계등록부(호적)상의 성명이 다른 때에는 가족관계등록부(호적)상의 성명을 적습니다.
3. "신분에 따른 구분"칸에는 현재 주민등록이 있는 사람은 해당 칸에 ☒ 표시 후 "주민등록번호와 주민등록표상의 주소"를 적고, 주민등록이 말소된 사람은 해당 칸에 ☒ 표시 후 "말소된 주민등록번호와 대한민국 최종주소지"를 적어야 하며, 처음부터 주민등록이 없었던 사람은 해당 칸에 ☒ 표시 후 "생년월일과 가족관계등록부(호적)상의 등록기준지(본적지)"를 적고 "성별"의 해당 칸에 ☒ 표시를 하여야 합니다.
4. "부모 성명"칸에는 처음부터 주민등록이 없었던 사람에 한해 국적·본인여부 및 등록기준지(본적지)의 정확한 확인을 위하여 가족관계등록부(호적)상의 "아버지 또는 어머니의 성명"을 반드시 적어야 합니다.
5. "전화번호"와 "휴대전화번호"칸에는 거류국에서 연락이 가능하도록 가정·사무실 등의 전화번호(국가번호-지역번호-전화번호)와 휴대전화번호를 적어야 합니다.

☞ 전화번호와 휴대전화번호는 국외부재자·재외선거인 요건확인, 우편물 수취여부 확인, 투표기간·장소 등 안내, 그 밖에 각종 선거정보 제공에 활용되므로 외국의 전화번호가 없는 경우 연락 가능한 대한민국 내 전화번호를 적을 수 있습니다.

6. "전자우편(E-mail)"칸은 중앙선거관리위원회가 작성·발송하는 정당·후보자 정보자료 송부, 재외선거인명부등 등재여부 통지, 이의신청 결과 안내, 투표기간·장소·지참물 등 각종 선거관련 정보·자료 등의 제공에 활용되므로 이러한 자료 등을 제공받기 위해서는 반드시 적어야 합니다.
7. "국외거소"칸은 거류국에서 우편물을 받아 볼 수 있는 장소를 로마자 또는 영문 대문자(한자어를 추가로 적을 수 있음)로 반드시 점선 안에 정확히 적어야 합니다.
 ☞ 다만, 직장·생업·이사·주소불확정·거류국의 우편제도 미비 등의 사유로 국외에서 우편물을 받아보기 어려운 사람은 공관을 거소로 하여 신고할 수 있으며, 이 경우 ☒ 표시 후 "주소"칸에 공관명만을 적습니다.
8. "투표예정공관"칸은 재외투표기간 중 실제 투표하고자 하는 공관의 명칭을 적습니다.
9. 끝부분의 "(신고인)·(신청인)"에는 반드시 본인이 성명을 적고 서명을 하거나 도장을 찍어야 합니다.

여수시 사회적경제기업 제품 구매촉진 및 판로지원에 관한 조례제정안 입법예고

「여수시 사회적경제기업 제품 구매촉진 및 판로지원에 관한 조례」를 제정함에 있어 그 입법취지와 주요내용을 시민에게 널리 알려 의견을 구하고자 「행정절차법」 제41조 및 여수시 자치법규의 입법에 관한 조례 제5조에 따라 다음과 같이 입법예고 합니다.

2021년 9월 8일

여 수 시 장

1. 제정이유

- 『사회적기업 육성법』에 따른 사회적경제기업이 생산하는 재화와 서비스, 용역과 공사의 구매를 촉진하고 판로를 지원하는 제도적 근거 마련
- 사회적경제기업의 성장을 도모하고 경영 위기와 판로 확보 해소를 위해 사회적경제공동판매장 설치·운영하고자 함.

2. 주요내용

- 조례 제정의 목적과 정의, 시장의 책무 규정 등(안 제1 ~ 안4조)
- 사회적경제기업 제품 구매촉진 및 기본계획 수립(안 제5조)
- 구매실적 작성 및 공표 (안 제6조 ~ 안 제7조)
- 사회적경제기업 제품 우선 구매 등(안 제8조)
- 사회적경제기업 제품에 관한 정보제공(안 9조)
- 사회적경제조직의 판로지원 사업 기준마련(안 10조)
- 사회적경제기업 제품 판매장 설치 및 위탁 근거 마련 등(안 11조)

3. 조례제정안 : 별첨

4. 입법예고기간 : 2021. 9. 8. ~ 9. 27.(20일간)

5. 의견제출

이 조례 제정안에 대하여 의견이 있는 기관·단체 또는 개인은 2021년 9월 27일까지 다음 사항을 기재한 의견서를 여수시장에게 제출하여 주시기 바랍니다.

가. 의견제출 사항

- 예고 사항에 대한 찬성 또는 반대 의견(반대 시 그 사유 명시)
- 의견 제출자의 주소, 성명(단체의 경우 단체명과 대표자의 성명), 연락처
- 그 밖의 참고 사항 등

나. 의견제출 방법 : 직접방문, 우편, 팩스(번호 061-659-3597)

※ 제출의견 보내실 곳

- 일반우편 : 우)59715 여수시 진남체육관길 74(오림동) 여수시청 인구일자리과
- 팩 스 : 061-659-5916
- 이메일(E-Mail) : kjy9792@korea.kr

6. 그 밖의 사항

제정안에 대한 자세한 사항은 여수시 인구일자리과 지역공동체팀(☎ 061-659-3597)에 문의하여 주시기 바랍니다.

입법예고 사항에 대한 의견서

- ☐ 조 례 명 : 「여수시 사회적경제기업 제품 구매촉진 및 판로지원에 관한 조례」 제정안
- 성명(단체명) :
- 주 소 :
- 전 화 번 호 :

조례안 항목별 내용	찬성여부		의 견(사 유)	기 타 참고사항
	찬성	반대		

여수시 사회적경제기업 제품 구매촉진 및 판로지원에 관한 조례제정(안)

제1조(목적) 이 조례는 사회적경제기업의 제품에 대한 구매촉진 및 판로지원에 필요한 사항을 규정함을 목적으로 한다.

제2조(정의) 이 조례에서 “사회적경제기업 제품”이란 「여수시 사회적경제 육성
과 지원에 관한 조례」 제2조제2호에 따른 사회적경제 조직(이하 “사회적경제 조
직”이라 한다)이 직접 생산하거나 공급하는 물품·용역·공사를 말한다.

제3조(시장의 책무) 시장은 사회적경제기업 제품의 구매 촉진과 판로 지원을 위
해 필요한 시책을 마련하고 이를 종합적이고 효과적으로 추진해야 한다.

제4조(다른 조례와의 관계) 사회적경제기업 제품 우선구매에 관하여 다른 조례에
서 특별히 정한 경우를 제외하고는 이 조례에서 정하는 바에 따른다.

제5조(사회적경제기업 제품 구매촉진 기본계획 수립) ① 시장은 사회적경제기
업의 경쟁력 강화와 사회적 가치 실현을 위해 사회적경제기업 제품 구매촉진
및 판로계획(이하 “구매기본계획”이라 한다)을 수립해야 한다.

② 제1항의 기본계획에는 다음 각 호의 사항이 포함되어야 한다.

1. 사회적경제기업 제품 구매촉진 및 판로지원을 위한 기본목표와 추진방향
2. 사회적경제기업 제품 구매계획
3. 사회적경제기업 제품 구매촉진을 위한 홍보 및 판로지원 계획
4. 그 밖에 사회적경제기업 제품 구매촉진 및 판로지원에 필요하다고 인정하는
사항

③ 시장은 구매기본계획을 수립에 필요한 경우에는 공공기관 등에 관련 자료의
제출을 요청할 수 있다.

제6조(구매실적 작성) ① 시장은 매년 다음 각 호의 사항이 포함된 전년도 사회
적경제기업 제품 구매실적을 작성해야 한다.

1. 총 구매금액 및 품목별 구매금액

2. 제5조제2항제2호에 따른 구매계획 대비 구매실적

3. 구매 촉진을 위한 홍보 실적

4. 그 밖에 구매실적 관리를 위해 필요한 사항

② 시장은 구매실적 작성에 필요한 경우에는 공공기관 등에 관련 자료를 요청할 수 있다.

제7조(구매실적 공표) 시장은 사회적경제기업 제품의 구매계획, 구매목표, 구매실적을 종합적으로 관리해야 하며, 이를 시 홈페이지 등에 공표할 수 있다.

제8조(사회적경제기업 제품 우선 구매 등) ① 시장은 사회적경제기업이 생산하는 재화나 서비스를 우선 구매해야 한다.

② 시장은 다음 각 호의 어느 하나에 해당하는 경우에는 사회적경제기업 제품을 우선 구매하지 않을 수 있다.

1. 사회적경제기업 제품의 품질에 지속적인 문제가 있다고 판단되는 경우

2. 사회적경제기업 제품의 재고 부족 등의 사유로 제품 공급에 장기간이 소요되어 구매 목적의 달성이 어려울 경우

3. 긴급 구호물자 조달 등과 같이 긴급한 수요가 발생한 경우

4. 사회적경제기업 제품의 가격이 해당 회계연도 내의 예산으로 구매가 불가능한 경우

5. 관련 법령에 따라 수의계약의 방식으로 구매할 수 없는 경우

6. 그 밖의 사유로 우선 구매가 적절하지 않다고 시장이 판단한 경우

제9조(사회적경제기업 제품에 관한 정보제공) 시장은 사회적경제기업(사회적경제 조직이 생산하는) 제품의 정보를 수집하여 공공기관 등에 제공할 수 있다.

제10조(사회적경제 조직의 판로지원 사업) ① 시장은 사회적경제 조직의 국내외 시장 개척과 판로 거점 확보를 지원하기 위하여 다음 각 호의 사업을 실시할 수 있다.

1. 사회적경제기업 제품의 국내 유통망 구축과 홍보·판매 또는 사후관리 지원에 관한 사업

2. 사회적경제 조직의 국내외 전시·박람회 개최 또는 참가 지원에 관한 사업
 3. 국내외 거래알선과 상품홍보를 위한 정보망 구축 및 운영에 관한 사업
 4. 그 밖에 사회적경제 조직의 무역진흥을 위한 기반 확충과 판로개척을 위하여 시장이 필요하다고 인정하는 사업
- ② 시장은 시에 소재한 교육기관, 복지시설, 체육시설 등에 사회적경제기업 제품의 우선 구매를 요청할 수 있다.
 - ③ 시장은 사회적경제기업 제품의 생산 및 구매촉진을 위하여 필요한 경우 관 내기업 및 기관·단체 등과 사회적경제기업 제품 구매촉진을 위한 협약을 맺을 수 있다.
 - ④ 시장은 사회적경제 조직이 제품의 소비 촉진을 위하여 추진하는 교육·홍보사업에 필요한 경비의 일부를 예산의 범위에서 지원할 수 있다.

제11조(사회적경제기업 제품 판매장 설치 및 위탁) ① 시장은 사회적경제기업 제품의 판매촉진 및 판로확대를 위하여 온라인 또는 오프라인의 사회적경제기업 제품 판매장을 설치하고 운영할 수 있다.

② 시장은 제1항에 따른 사회적경제기업 제품 판매장의 설치 및 운영에 관한 업무를 관련 법인·단체 또는 기관에 위탁할 수 있다.

부 칙

제1조(시행일) 이 조례는 공포한 날부터 시행한다.

제2조(다른 조례의 개정) 「여수시 사회적경제 육성과 지원에 관한 조례」 일부를 다음과 같이 개정한다.

제5조제2항제7호 중 “판로 개척·시설”을 “시설”로 한다.

제19조를 삭제한다.

도로지정 공고

여수시 소라면 덕양리 1096번지 건축신고 관련하여 「건축법」 제2조제1항제11호, 같은 법 제45조제1항에 따라 아래와 같이 도로로 지정·공고합니다.

1. 도로 지정 공고 내역

도 로 위 치		도로길이 (m)	도로너비 (m)	도로면적 (㎡)	관련지번 및 이해 관계인 동의 여부	비고
계				17		
소라면 덕양리	1096번지	8.5	2	17	도로대장 참조 (허가민원과 비치)	

2. 관련도서 : 생략(여수시청 허가민원과에 비치)

3. 기타사항

도로 지정과 관련된 의문사항에 대하여는 여수시청 허가민원과
(061-659-4111)로 문의하시기 바랍니다.

2021. 9. .

여 수 시 장

도로지정 공고

여수시 남면 심장리 405번지의 건축신고와 관련하여 건축법 제2조제1항제11호, 같은 법 제45조제1항에 따라 아래와 같이 도로로 지정·공고합니다.

1. 도로 지정 공고 내역

도 로 위 치	도로길이 (m)	도로너비 (m)	도로면적 (㎡)	관련지번 및 이해 관계인 동의 여부	비고
남면 심장리 405번지	23	3.5	80	도로대장 참조 (허가민원과 비치)	

2. 관련도서 : 생략(여수시청 허가민원과에 비치)

3. 기타사항

도로 지정과 관련된 의문사항에 대하여는 여수시청 허가민원과
(061-659-4113)로 문의하시기 바랍니다.

2021. 9. 8.

여 수 시 장

도로지정 공고

여수시 소라면 덕양리 622-1번지 건축신고 관련하여 「건축법」 제2조제1항제11호, 같은 법 제45조제1항에 따라 아래와 같이 도로로 지정·공고합니다.

1. 도로 지정 공고 내역

도 로 위 치		도로길이 (m)	도로너비 (m)	도로면적 (㎡)	관련지번 및 이해 관계인 동의 여부	비고
계				17		
소라면 덕양리	622-1 번지	10	-	17	도로대장 참조 (허가민원과 비치)	

2. 관련도서 : 생략(여수시청 허가민원과에 비치)

3. 기타사항

도로 지정과 관련된 의문사항에 대하여는 여수시청 허가민원과
(061-659-4111)로 문의하시기 바랍니다.

2021. 9. .

여 수 시 장