

제2021-188호 2021년 10월 7일(목)	시  보 여수시	시 정 지 표 시민공감 감동시정 균형있는 상생경제 사람중심 나눔복지 품격있는 문화관광 살기좋은 청주환경
-------------------------------	--	--

■ 발행인 : 여수시장 ■ 발행소 : 공보담당관실 / 여수시 시청로 1(학동) ☎ 659-3025 FAX) 659-5803

## 고 시

- 여수시 고시 제2021-431호 도로구간(종속구간) 설정 고시 3

## 공 고

- 여수시 공고 제2021-2670호 여수 도시계획시설(도로)사업 실시계획인가 사전 열람공고 5
- 여수시 공고 제2021-2699호 도로지정 공고 (소라면 덕양리 226-1번지) 7
- 여수시 공고 제2021-2701호 공인등록 및 폐기 공고(여수시 공고 제2021-2701호) 8
- 여수시 공고 제2021-2702호 「부동산소유권 이전등기 등에 관한 특별조치법」 발급신청 사실 통지  
반송에 따른 공시송달 공고 9
- 여수시 공고 제2021-2705호 코로나19 긴급민생지원 10인 소규모 사업장 사회보험료 지원사업 공고 19

## 기 타

회 람								
--------	--	--	--	--	--	--	--	--



## 도로구간(종속구간)설정 고시

「도로명주소법」 제8조제5항 및 같은 법 시행규칙 제12조 규정에 따라 도로구간(종속구간) 설정에 관한 사항을 다음과 같이 고시합니다.

2021. 10. 07.

### 여 수 시 장

1. 고 시 일 : 2021년 10월 7일
2. 고시방법 : 시보, 여수시 홈페이지
3. 고시내용 : 도로구간(종속구간) 설정에 관한 사항
  - 안포나진로
4. 기타 자세한 사항은 여수시 민원지적과(☎061-659-3357)로 문의  
하시기 바랍니다.

붙임 도로구간(종속구간) 설정 조서 및 현황도 1부.

「붙임」

## 도로구간(종속구간) 설정 조서 및 현황도

관할구역	도로명	도로 유형	구분	도로구간		기초번호		길이 (m)	폭 (m)	간격 (m)	효력발생일	설정 사유
				시작지점	끝 지점	기초번호 시작	기초번호 끝					
여수시 화양면 안포리, 화동리	안포나진로	로	신규	화양면 안포리 1901-7	화양면 화동리 2304	545-1	545-76	754	3	15	2021.10.07.	1차 종속구간 신규 설정

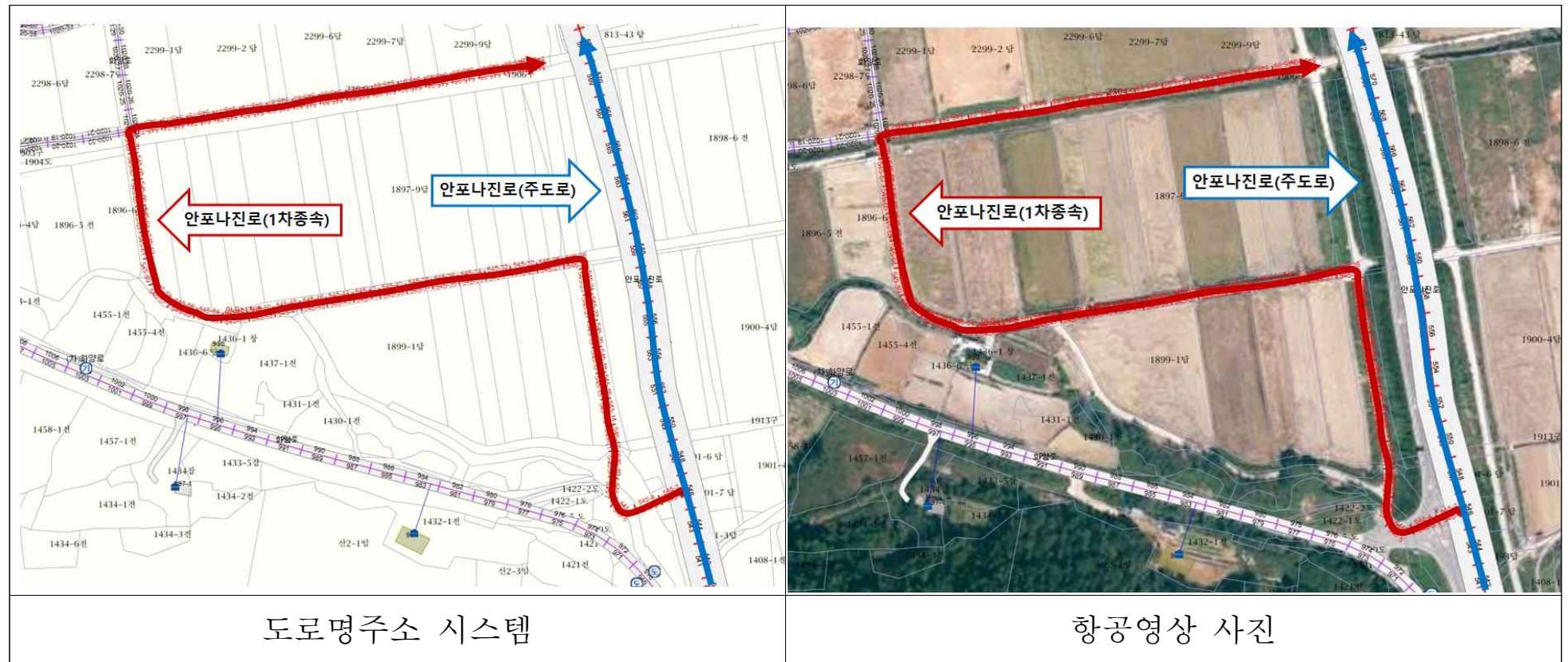

## 여수 도시계획시설(도로)사업 실시계획인가를 위한 사전열람공고

여수 도시계획시설(도로)사업 실시계획인가 신청 건에 대하여 「국토의 계획 및 이용에 관한 법률」제90조 및 같은 법률 시행령 제99조에 따라 일반인 및 이해관계인이 열람할 수 있도록 공고 중에 있으니 의견이 있으신 분은 공고 기간 내에 서면으로 의견을 제출하여 주시기 바랍니다.

2021.10. 7.

### 여 수 시 장

1. 사업시행지 위치 : 여수시 봉계동 811-5번지 일원
2. 사업종류 및 명칭
  - 가. 종 류 : 도시계획시설(도로 : 중로 3-137호선)사업
  - 나. 명 칭 : 여수상공회의소 진입도로 개설공사
3. 사업의 면적 또는 규모
  - 가. 면 적 : 1,105㎡
  - 나. 규 모 : L=80m B=13.0m
4. 사업시행자의 성명 및 주소
  - 가. 성 명 : 여수시장
  - 나. 주 소 : 여수시 시청로 1(학동)
5. 사업시행기간
  - 가. 착수예정년월일 : 2020.10.(실시계획인가일로부터)
  - 나. 준공예정년월일 : 2022.12.31.
6. 수용 또는 사용할 토지 또는 건물의 소재지·지번·지목 및 면적, 소유권과 소유권외의 권리의 명세 및 그 소유자·권리자의 성명·주소 : 불임
7. 공람기간 : 2021.10. 7.~ 2021.10.21.(14일간)
8. 공람장소 : 여수시 도시계획과, 도로과
9. 기타 자세한 사항은 여수시 도시계획과(2061-659-4011) 및 도로과(2061-659-4073)로 문의하여 주시기 바랍니다.

□ 수용 또는 사용할 토지 또는 건물의 소재지·지번·지목 및 면적, 소유권과 소유권이외의 권리의 명세 및 그 소유자·권리자의 성명·주소

○ 토지조서

연 번	토 지 소재지	지번	지목	지적 면적 (㎡)	편입 면적 (㎡)	소 유 자		소유권이외의 권리자			비고
						주 소	성 명	권리 내용	성명	주소	
1	여천동	396-5	답	89	88	여수시 좌수영로 ** (광무동)	여**				
2	여천동	393	답	89	89	여수시 봉계동 **	삼**	근저 당권	(주)고***	여수시 충무동 5**	
								근저 당권	(주)주***	서울 영등포구 여의도동 1***	
								근저 당권	신***	여수시 중앙동 7**	
3	여천동	871-15	대	378	3	기획재정부	국				
4	여천동	871-16	도	5,905	66	건설부	국				
5	봉계동	811-5	도	6,001	67	건설부	국				
6	봉계동	741-5	대	47	5	여수시 가곡길 **1 (선원동)	김**				
7	봉계동	741-7	도	225	187	여수시 좌수영로 ** (광무동)	여**				
8	봉계동	742-2	도	228	205	여수시 좌수영로 ** (광무동)	여**				
9	봉계동	744-2	도	600	391	여수시 좌수영로 ** (광무동)	여**				
10	봉계동	726-11 3	임	12	2	여수시 웅천중앙로 47, *** (웅천동, 신영웅천 지웰3차아파트)	김**	지상권	여***	여수시 여항단지로 2** (봉산동)	
								근저 당권	옥***	전라남도 곡성군 옥과면 대학로 1**	
11	봉계동	726-76	전	717	1	여수시 웅천중앙로 47, *** (웅천동, 신영웅천 지웰3차아파트)	김**	지상권	여***	여수시 여항단지로 2** (봉산동)	
								근저 당권	옥***	전라남도 곡성군 옥과면 대학로 1**	
12	봉계동	726-11 6	임	4	1	여수시 웅천중앙로 47, *** (웅천동, 신영웅천 지웰3차아파트)	김**	지상권	여***	여수시 여항단지로 7* (봉산동)	
								근저 당권	옥***	전라남도 곡성군 옥과면 대학로 *	

## 도로지정 공고

여수시 소라면 덕양리 226-1번지 건축신고 관련하여 「건축법」 제2조제1항제11호, 같은 법 제45조제1항에 따라 아래와 같이 도로로 지정·공고합니다.

### 1. 도로 지정 공고 내역

도 로 위 치		도로길이 (m)	도로너비 (m)	도로면적 (㎡)	관련지번 및 이해 관계인 동의 여부	비고
계				124		
소라면 덕양리	226-1 번지	27.5	4	110	도로대장 참조 (허가민원과 비치)	
		14	1	14		

### 2. 관련도서 : 생략(여수시청 허가민원과에 비치)

### 3. 기타사항

도로 지정과 관련된 의문사항에 대하여는 여수시청 허가민원과 (061-659-4111)로 문의하시기 바랍니다.

2021. 10. 7.

여 수 시 장

여수시 공고 제2021-2701호

## 공인 등록 및 폐기 공고

여수시 공인 조례 제6조, 7조에 의거 공인 등록 및 폐기 사항을 다음과 같이 공고합니다.

2021. 10. 7.

## 여 수 시 장

1. 등록 및 폐기일 : 2021. 10. 7(목)
2. 등록 및 폐기사유 : 민원처리용 자동요금계기 공인 서체 변경
3. 등록 및 폐기내역

구분 (관리번호)	공 인 명	등록인영	관리부서	등록사유
1325(폐기)	남면장인연도중계민원처리소전용		남면	민원처리용 자동요금계기 공인 서체 변경
2180(등록)	남면장인연도중계민원처리소전용		남면	민원처리용 자동요금계기 공인 서체 변경



## 공 시 송 달 공 고

「부동산소유권 이전등기 등에 관한 특별조치법」 제11조 제6항 제1호 및 같은 법 시행령 제12조 규정에 따라 등기명의인 또는 그 상속인, 대장에 소유자로 기재되어 있는 자나 그 상속인 또는 대장상 전매자나 그 상속인에게 확인서 발급 신청 사실 및 발급취지의 통지를 하였으나, 주소불명 등의 사유로 반송되어 「행정절차법」 제14조 제4항 규정에 따라 다음과 같이 공시송달 공고합니다.

2021. 10. 7.

## 여 수 시 장

1. 공고내용 : 확인서 발급신청 사실 및 발급취지 통지 (붙임 참조)
2. 공고대상 : 272명 (붙임 참조)
3. 공고기간 : 2021. 10. 7. ~ 10. 21.(15일간)
4. 공고방법 : 시 홈페이지 및 게시판
5. 기타사항 : 기타 문의사항은 여수시청 민원지적과 부동산특별조치법T/F팀 (T. 061-659-5640~5648)으로 문의하여 주시기 바랍니다.

- 붙 임 1. 공시송달 조서 1부.  
2. 이의신청서 1부. 끝.

## 확인서 발급신청 사실 및 발급취지 통지 공시송달 목록

접수 번호	부동산의 표시					대장상 소유자	확인서 발급 신청인		취득사유	공시송달 대상			반송사유	공고기간	비고
	읍·면	동·리	지번	지목	면적(m <sup>2</sup> )		이름	생년월일		이름	생년월일	주소			
457	화양	장수	728-12	임야	565 (265/565)	정두훈	김영임	1956.**.**	매매	박윤길	1965.**.**	전남 여수시 봉산재3길	폐문부재	2021. 9. 6 ~ 11. 6	
										박윤오	1974.**.**	경남 남해군 남해읍 망운로21번길	주소불명	2021. 9. 6 ~ 11. 6	
730	-	선원	산48	임야	13289	서정현외2	달성서씨 현감공파 여전종친회	230113	증여	서삼수	1970.**.**	전남 여수시 상암로 16	폐문부재	2021. 9. 6 ~ 11. 6	
										서순애	1958.**.**	전남 여수시 여서동4길	폐문부재	2021. 9. 6 ~ 11. 6	
										서명석	1965.**.**	전남 여수시 국동15길	폐문부재	2021. 9. 6 ~ 11. 6	
										서정자	1973.**.**	대전광역시 대덕구 덕암로188번길 6	폐문부재	2021. 9. 6 ~ 11. 6	
731	화양	옥적	755	대	12.0	김중석	김갑종	1936.**.**	상속	김화선	1956.**.**	전남 고흥군 남양면 망월로	이사불명	2021. 9. 6 ~ 11. 6	
734	화양	안포	400-1	대	188	강형채	강경일	1970.**.**	상속	강충남	1966.**.**	경기도 고양시 일산서구 강성로	수취인불명	2021. 9. 6 ~ 11. 6	
735	화양	이목	산272	임야	793	박중실	박주성	1943.**.**	상속	박양일	1964.**.**	전남 광양시 금호로 73	폐문부재	2021. 9. 6 ~ 11. 6	
736	화양	서촌	304-2	답	1117	신용욱	신중자	1938.**.**	상속	신경심	1963.**.**	전남 여수시 쌍봉로 316	폐문부재	2021. 9. 6 ~ 11. 6	
739	-	만홀	1442-1	전	225	조재섭	조상희	1934.**.**	상속	김명순	1954.**.**	전남 광양시 광영로 141	폐문부재	2021. 9. 6 ~ 11. 6	
										임정섭	1960.**.**	서울특별시 성북구 보국문로16가길 70-3	폐문부재	2021. 9. 6 ~ 11. 6	
										임지은	1982.**.**	전남 광양시 광영로 141	폐문부재	2021. 9. 6 ~ 11. 6	
										조태훈	1953.**.**	서울특별시 은평구 연서로41길	수취인불명	2021. 9. 6 ~ 11. 6	
										조선훈	1961.**.**	서울특별시 관악구 법원단지7길 70	폐문부재	2021. 9. 6 ~ 11. 6	

## 확인서 발급신청 사실 및 발급취지 통지 공시송달 목록

접수 번호	부동산의 표시					대장상 소유자	확인서 발급 신청인		취득사유	공시송달 대상			반송사유	공고기간	비고
	읍·면	동·리	지번	지목	면적(m <sup>2</sup> )		이름	생년월일		이름	생년월일	주소			
740	-	호명	10	전	152	홍용민	홍용호	1966.**.**	매매	김준모	1969.**.**	서울특별시 노원구 공릉로22길 16	폐문부재	2021. 9. 6 ~ 11. 6	
										홍양업	1942.**.**	전남 여수시 소라면 도원로 80	폐문부재	2021. 9. 6 ~ 11. 6	
										홍근철	1956.**.**	서울특별시 강북구 삼암로19길 113	폐문부재	2021. 9. 6 ~ 11. 6	
										홍양수	1940.**.**	전남 여수시 호명8길	이사불명	2021. 9. 6 ~ 11. 6	
747	화양	이목	972-1	학교용지	230 (172/184)	김영근	김종균	1957.**.**	상속	김영환	1981.**.**	전남 여수시 중전중앙로 47	폐문부재	2021. 9. 6 ~ 11. 6	
										김희한	1979.**.**	서울특별시 노원구 중계로 195	폐문부재	2021. 9. 6 ~ 11. 6	
										김민희	1976.**.**	전남 광양시 진월면 백운2로	이사감	2021. 9. 6 ~ 11. 6	
763	돌산	금봉	산611	임야	4402	김시호	김형길	1942.**.**	매매	김선희	1965.**.**	경기도 수원시 권선구 금호로250번길 20	폐문부재	2021. 9. 6 ~ 11. 6	
										김준기	1941.**.**	서울특별시 강동구 올림피로98길 21-3	주소불명	2021. 9. 6 ~ 11. 6	
										이옥순	1954.**.**	서울특별시 관악구 남현1가길	수취인불명	2021. 9. 6 ~ 11. 6	
775	돌산	금봉	428-1 428-4	묘지	216 30	김상규	김인호	1953.**.**	증여	김용환	2000.**.**	전북 남원시 시청동로	폐문부재	2021. 9. 6 ~ 11. 6	
										김태승	1964.**.**	전북 전주시 덕진구 소리로 179	폐문부재	2021. 9. 6 ~ 11. 6	
										이예시	1960.**.**	제주특별자치도 제주시 서사로23길	폐문부재	2021. 9. 6 ~ 11. 6	
										이창호	1965.**.**	제주특별자치도 제주시 신대로5길 18	수취인불명	2021. 9. 6 ~ 11. 6	

### 확인서 발급신청 사실 및 발급취지 통지 공시송달 목록

접수 번호	부동산의 표시					대상상 소유자	확인서 발급 신청인		취득사유	공시송달 대상			반송사유	공고기간	비고
	읍·면	동·리	지번	지목	면적(m <sup>2</sup> )		이름	생년월일		이름	생년월일	주소			
776	화양	이천	560	전	264	이복의	이학균	1970.***	매매	이영화	1974.***	경기도 고양시 일산서구 탄현로 80	패문부재	2021. 9. 6 ~ 11. 6	
										이대현	1982.***	경기도 용인시 기흥구 사운로 274-22	패문부재	2021. 9. 6 ~ 11. 6	
										이태리	1996.***	경기도 광명시 소하로 55	패문부재	2021. 9. 6 ~ 11. 6	
										김성호	1983.***	경북 칠곡군 악목면 관호8길 28-18	패문부재	2021. 9. 6 ~ 11. 6	
776	화양	이천	560	전	264	이복의	이학균	1970.***	매매	이유진	1995.***	광주광역시 관산구 임방울대로 142-12	패문부재	2021. 9. 6 ~ 11. 6	
										김정경	1968.***	경기도 광명시 소하로 55	패문부재	2021. 9. 6 ~ 11. 6	
										이루다	1994.***	경기도 광명시 소하로 55	패문부재	2021. 9. 6 ~ 11. 6	
										이말덕	1963.***	전남 순천시 해룡면 연향로 166	패문부재	2021. 9. 6 ~ 11. 6	
										강성영	1977.***	경기도 오산시 법원로15번길	패문부재	2021. 9. 6 ~ 11. 6	
										강지은	1976.***	전남 여수시 덕종안길 84	패문부재	2021. 9. 6 ~ 11. 6	
										조인순	1962.***	전남 여수시 웅천로 291	패문부재	2021. 9. 6 ~ 11. 6	
										이영력	1989.***	전남 여수시 웅천로 291	패문부재	2021. 9. 6 ~ 11. 6	
										이상혁	1986.***	전남 여수시 여서로 188	패문부재	2021. 9. 6 ~ 11. 6	
										이지수	1988.***	경기도 포천시 이동면 화동로 2144-74	패문부재	2021. 9. 6 ~ 11. 6	

### 확인서 발급신청 사실 및 발급취지 통지 공시송달 목록

접수 번호	부동산의 표시					대상상 소유자	확인서 발급 신청인		취득사유	공시송달 대상			반송사유	공고기간	비고
	읍·면	동·리	지번	지목	면적(m <sup>2</sup> )		이름	생년월일		이름	생년월일	주소			
777	화양	이천	502	답	142	이태의	이학균	1970.***	상속	김오남	1962.***	전남 여수시 쌍봉로 316	패문부재	2021. 9. 6 ~ 11. 6	
										최희숙	1954.***	전남 여수시 웅천로 291	패문부재	2021. 9. 6 ~ 11. 6	
										최희자	1950.***	광주광역시 북구 반룡로 32	패문부재	2021. 9. 6 ~ 11. 6	
778	화양	죽죽	1100-1	전	645	박승래	이현태	1993.***	매매	박석심	1970.***	전남 여수시 국동남5길	수취인불명	2021. 9. 6 ~ 11. 6	
										박애숙	1978.***	전북 남원시 가방돌길 57	패문부재	2021. 9. 6 ~ 11. 6	
782	돌산	둔전	1349-2	임야	152	황응화	황선주	1980.***	상속	황화자	1941.***	전남 여수시 고소2길 3-27	패문부재	2021. 9. 6 ~ 11. 6	
										한상임	1957.***	전남 여수시 좌수영로 435	패문부재	2021. 9. 6 ~ 11. 6	
										황보현	1986.***	경기도 성남시 분당구 방아로46번길 14-13	패문부재	2021. 9. 6 ~ 11. 6	
										황태식	1948.***	전남 여수시 돌산읍 남외길	패문부재	2021. 9. 6 ~ 11. 6	
										박명선	1966.***	전남 여수시 돌산읍 강남8길 20	패문부재	2021. 9. 6 ~ 11. 6	
787	돌산	금봉	산291	임야	15074 (1/3)	최경철	최정남	1967.***	매매	최윤아	1928.***	전남 보성군 벌교읍 연산길	패문부재	2021. 9. 6 ~ 11. 6	
										김지연	1971.***	경기도 성남시 중원구 자혜로17번길16	패문부재	2021. 9. 6 ~ 11. 6	
										김장정	1941.***	세종특별자치시 남세종로 480	패문부재	2021. 9. 6 ~ 11. 6	
791	화양	안포	산813	임야	893	김본식	김종표	1966.***	상속	강분연	1957.***	전남 여수시 신월2길 35	패문부재	2021. 9. 6 ~ 11. 6	
										김주하	1981.***	전남 여수시 신월2길 35	패문부재	2021. 9. 6 ~ 11. 6	

### 확인서 발급신청 사실 및 발급취지 통지 공시송달 목록

접수 번호	부동산의 표시					대상상 소유자	확인서 발급 신청인		취득사유	공시송달 대상			반송사유	공고기간	비고
	읍·면	동·리	지번	지목	면적(m <sup>2</sup> )		이름	생년월일		이름	생년월일	주소			
799	화양	옥격	1823-1	전	1835	박기성	박정규	1937.**.**	상속	박매월	1947.**.**	제주특별자치도 서귀포시 중산간서로200번길	폐문부재	2021. 9. 6 ~ 11. 6	
										나형모	1948.**.**	인천광역시 부평구 안남로123번길 46	폐문부재	2021. 9. 6 ~ 11. 6	
										이순규	1958.**.**	부산광역시 부산진구 범일로192번길	수취인불명	2021. 9. 6 ~ 11. 6	
										나희정	1967.**.**	충북 청주시 상당구 탑동로53번길 19	폐문부재	2021. 9. 6 ~ 11. 6	
800	화양	옥격	1473-1	전	126	장초현	장철수	1961.**.**	상속	장철희	1970.**.**	전남 여주시 양지6길 2	폐문부재	2021. 9. 6 ~ 11. 6	
										장영자	1943.**.**	전남 여주시 화양면 서우개길	폐문부재	2021. 9. 6 ~ 11. 6	
802	화양	옥격	산451 1823-2 1823-3	임야 전 전	2876 681 4721	김봉수	김준길	1940.**.**	상속	정두연	1961.**.**	인천광역시 계양구 효서로 324	폐문부재	2021. 9. 6 ~ 11. 6	
										정동규	1996.**.**	인천광역시 계양구 효서로 324	폐문부재	2021. 9. 6 ~ 11. 6	
										정동현	1994.**.**	인천광역시 계양구 효서로 324	폐문부재	2021. 9. 6 ~ 11. 6	
										정동민	2001.**.**	인천광역시 계양구 효서로 324	폐문부재	2021. 9. 6 ~ 11. 6	
802	화양	옥격	산451 1823-2 1823-3	임야 전 전	2876 681 4721	김봉수	김준길	1940.**.**	상속	김상성	1969.**.**	경기도 양주시 회전남로 54	폐문부재	2021. 9. 6 ~ 11. 6	
810	불산	서덕	산302	임야	9917	정종수	정준성	1970.**.**	상속	정문성	1973.**.**	경기도 의정부시 외미로 64	폐문부재	2021. 9. 6 ~ 11. 6	
										정미숙	1959.**.**	경기도 부천시 정주로 22-8	폐문부재	2021. 9. 6 ~ 11. 6	
										정태성	1971.**.**	경기도 의정부시 신흥로208번길	폐문부재	2021. 9. 6 ~ 11. 6	
										정병문	1954.**.**	서울특별시 은평구 은평로8길 20-2	폐문부재	2021. 9. 6 ~ 11. 6	

### 확인서 발급신청 사실 및 발급취지 통지 공시송달 목록

접수 번호	부동산의 표시					대상상 소유자	확인서 발급 신청인		취득사유	공시송달 대상			반송사유	공고기간	비고
	읍·면	동·리	지번	지목	면적(m <sup>2</sup> )		이름	생년월일		이름	생년월일	주소			
816	율촌	봉천	914-1	답	1400	양원복	전근오	1951.**.**	매매	전근암	1941.**.**	전남 여주시 율촌면 광암길	폐문부재	2021. 9. 6 ~ 11. 6	
										양희향	1958.**.**	경기도 성남시 수정구 탄리로31번길	폐문부재	2021. 9. 6 ~ 11. 6	
820	화양	장수	산226	임야	535	유명용	유상주	1970.**.**	상속	신종범	1933.**.**	전남 여주시 소라면 덕양로 97-9	폐문부재	2021. 9. 6 ~ 11. 6	
										김상식	1971.**.**	전남 여주시 상암로 72	폐문부재	2021. 9. 6 ~ 11. 6	
										신점심	1936.**.**	전남 여주시 화양면 장수신기길	폐문부재	2021. 9. 6 ~ 11. 6	
										김준혁	1999.**.**	전남 여주시 화양면 화동로	폐문부재	2021. 9. 6 ~ 11. 6	
										김정현	1967.**.**	대전광역시 중구 옥종로26번길 29	폐문부재	2021. 9. 6 ~ 11. 6	
										김수진	2004.**.**	전남 여주시 선원2길 52	폐문부재	2021. 9. 6 ~ 11. 6	
										김인재	1964.**.**	전남 여주시 신월2길 11	폐문부재	2021. 9. 6 ~ 11. 6	
										김정심	1961.**.**	전남 여주시 덕양로 157	폐문부재	2021. 9. 6 ~ 11. 6	
										박해정	1968.**.**	전남 광양시 광암읍 서평1길 99	폐문부재	2021. 9. 6 ~ 11. 6	
										김화선	1949.**.**	서울특별시 관악구 난곡로	폐문부재	2021. 9. 6 ~ 11. 6	
823	불산	서덕	228	전	1092	우소동	우종승	1968.**.**	상속	유미선	1965.**.**	전남 광양시 영수3길	폐문부재	2021. 9. 6 ~ 11. 6	
										이은옥	1981.**.**	경기도 화성시 수노을1로 235	폐문부재	2021. 9. 6 ~ 11. 6	
										우형길	1965.**.**	경기도 용인시 기흥구 구성로 184	폐문부재	2021. 9. 6 ~ 11. 6	

## 확인서 발급신청 사실 및 발급취지 통지 공시송달 목록

접수 번호	부동산의 표시					대장상 소유자	확인서 발급 신청인		취득사유	공시송달 대상			반송사유	공고기간	비고
	읍·면	동·리	지번	지목	면적(m <sup>2</sup> )		이름	생년월일		이름	생년월일	주소			
825	통산	출입	142-3 142-5 142-6 142-7 142-10 142-13 142-14 142-15	도로 대 전 전 도로 도로 도로	73 264 199 115 3 37 3 6	안전태입	조본수	1967.***	상속	조은정	1973.***	전남 여수시 흥남4길 31	폐문부재	2021. 9. 6 ~ 11. 6	
										조영미	1973.***	전남 여수시 미평3길 50-3	폐문부재	2021. 9. 6 ~ 11. 6	
										조우엽	1947.***	경기도 성남시 수정구 양지로27번길 4	폐문부재	2021. 9. 6 ~ 11. 6	
										조재형	1975.***	경북 칠곡군 왜관읍 평정2길 14	폐문부재	2021. 9. 6 ~ 11. 6	
										조현경	1959.***	서울특별시 강동구 성안로3길 5	폐문부재	2021. 9. 6 ~ 11. 6	
829	통산	둔전	산264	임야	793	김영필	김덕호	1968.***	매매	김덕영	1970.***	전남 여수시 교동북3길	폐문부재	2021. 9. 6 ~ 11. 6	
										이미아	1980.***	전남 여수시 소라면 도원로 80	폐문부재	2021. 9. 6 ~ 11. 6	
										정진욱	1958.***	광주광역시 남구 대남대로340번길 22-1	폐문부재	2021. 9. 6 ~ 11. 6	
860	통산	출입	465-2	대	178	고준석	고덕주	1976.***	상속	고덕수	1964.***	전북 군산시 거석길	폐문부재	2021. 9. 6 ~ 11. 6	
861	통산	신복	829	전	2972	강태민	강홍근	1948.***	증여	강군자	1950.***	서울특별시 구로구 가마산로12길	폐문부재	2021. 9. 6 ~ 11. 6	
867	통산	죽포	1275-1	전	440	김용식	윤상준	1964.***	매매	김복자	1938.***	전남 여수시 서교1길	폐문부재	2021. 9. 6 ~ 11. 6	
										김병지	1934.***	전남 여수시 국동1길	폐문부재	2021. 9. 6 ~ 11. 6	
										김형자	1944.***	인천광역시 강화군 강화읍 동문로 215번길	폐문부재	2021. 9. 6 ~ 11. 6	
869	-	신덕	290 295	답	443 284	박중환	박건수	1957.***	상속	박정자	1942.***	전남 여수시 무선4길	폐문부재	2021. 9. 6 ~ 11. 6	
870	소라	현천	산144-3	임야	509	김귀식	김수인	1985.***	상속	김옥기	1951.***	전남 여수시 둔덕2길	폐문부재	2021. 9. 6 ~ 11. 6	
										김정례	1955.***	전남 여수시 여문2로 62	폐문부재	2021. 9. 6 ~ 11. 6	

## 확인서 발급신청 사실 및 발급취지 통지 공시송달 목록

접수 번호	부동산의 표시					대장상 소유자	확인서 발급 신청인		취득사유	공시송달 대상			반송사유	공고기간	비고
	읍·면	동·리	지번	지목	면적(m <sup>2</sup> )		이름	생년월일		이름	생년월일	주소			
872	소라	북산	822	묘지	362	김일안	김동길	1955.***	상속	김정환	1962.***	부산광역시 사상구 모라로110번길 88	폐문부재	2021. 9. 6 ~ 11. 6	
										이정옥	1958.***	경남 김해시 내외로	주소불명	2021. 9. 6 ~ 11. 6	
										김오동	1960.***	전남 여수시 대학로 46	폐문부재	2021. 9. 6 ~ 11. 6	
										김부섭	1959.***	전남 여수시 이순신광장로 260	폐문부재	2021. 9. 6 ~ 11. 6	
										김여섭	1966.***	전남 여수시 흥강4길	수취인불명	2021. 9. 6 ~ 11. 6	
880	통산	신복	27-1	답	528	박병현	김정임	1963.***	매매	박남규	1958.***	전남 여수시 돌산읍 대북길	폐문부재	2021. 9. 6 ~ 11. 6	
881	-	경호	886-4	전	698 (163/953)	이근홍	이보환	1944.***	상속	이복진	1950.***	서울특별시 은평구 역말로 13-5	폐문부재	2021. 9. 6 ~ 11. 6	
										정상선	1969.***	경기도 안성시 대덕면 당촌1길	폐문부재	2021. 9. 6 ~ 11. 6	
883	통산	두두	산221-17	임야	595	김원석	김경수	1969.***	증여	윤치영	1959.***	전남 여수시 무선2길 39	폐문부재	2021. 9. 6 ~ 11. 6	
884	소라	대포	593-6	도로	35	이남주	김영모	1936.***	매매	김모순	1989.***	전남 여수시 무선2길 27	폐문부재	2021. 9. 6 ~ 11. 6	
										김해주	1987.***	전남 여수시미평로 43	폐문부재	2021. 9. 6 ~ 11. 6	
										김이슬	1994.***	전남 여수시 선원2길 39-5	폐문부재	2021. 9. 6 ~ 11. 6	
										이성훈	1981.***	경기도 화성시 향남읍 상신하길로274번길 61	폐문부재	2021. 9. 6 ~ 11. 6	
886	소라	봉두	산24-3	임야	1983	반채원	정덕순	1957.***	매매	정순자	1952.***	서울특별시 성북구 지봉로20길	폐문부재	2021. 9. 6 ~ 11. 6	



### 확인서 발급신청 사실 및 발급취지 통지 공시송달 목록

접수 번호	부동산의 표시					대상상 소유자	확인서 발급 신청인		취득사유	공시송달 대상			반송사유	공고기간	비고
	읍·면	동·리	지번	지목	면적(m <sup>2</sup> )		이름	생년월일		이름	생년월일	주소			
893	남면	연도	1466	전	939 (1/6)	최소이점	김기심	1935.**.**	매매	김경자	1947.**.**	인천광역시 강화군 선원면 중앙로 274	패문부재	2021. 9. 6 ~ 11. 6	
										김은선	1962.**.**	인천광역시 강화군 선원면 중앙로 274	패문부재	2021. 9. 6 ~ 11. 6	
900	-	학동	산94-7	임야	396 (1/2)	심재윤	심영웅	1965.**.**	상속	서경업	1936.**.**	전남 여수시 신기북1길	패문부재	2021. 9. 6 ~ 11. 6	
										심채영	1968.**.**	서울특별시 도봉구 노해로 201-17	패문부재	2021. 9. 6 ~ 11. 6	
901 902	-	호명	553-1	답	1035 (홍두원지분 1/2)	홍두원	홍중철	1975.**.**	매매	홍지수	1938.**.**	전남 여수시 호명8길	패문부재	2021. 9. 6 ~ 11. 6	
										김종필	1963.**.**	전남 여수시 읍촌면 읍촌로	수취인불명	2021. 9. 6 ~ 11. 6	
904 905	-	주상	산140	임야	298	손병주	손세일	1961.**.**	상속	손미란	1966.**.**	전남 순천시 소라1길 5	패문부재	2021. 9. 6 ~ 11. 6	
										정희경	1983.**.**	서울특별시 동대문구 한천로 248	패문부재	2021. 9. 6 ~ 11. 6	
										장원준	1969.**.**	전남 여수시 화양면 작음골길	패문부재	2021. 9. 6 ~ 11. 6	
										손미경	1957.**.**	서울특별시 구로구 구로동로25길	패문부재	2021. 9. 6 ~ 11. 6	
										장문희	1961.**.**	서울특별시 중구 을지로 221	패문부재	2021. 9. 6 ~ 11. 6	
										정도진	1977.**.**	서울특별시 동대문구 답십리로65길 23	패문부재	2021. 9. 6 ~ 11. 6	
907	부산	죽포	1039-3	전	281	하평순	최문백	1960.**.**	매매	정혜윤	1979.**.**	서울특별시 동대문구 답십리로65길 23	패문부재	2021. 9. 6 ~ 11. 6	
										정지승	1972.**.**	인천광역시 부평구 평천로306번길 13-16	패문부재	2021. 9. 6 ~ 11. 6	

### 확인서 발급신청 사실 및 발급취지 통지 공시송달 목록

접수 번호	부동산의 표시					대상상 소유자	확인서 발급 신청인		취득사유	공시송달 대상			반송사유	공고기간	비고
	읍·면	동·리	지번	지목	면적(m <sup>2</sup> )		이름	생년월일		이름	생년월일	주소			
908	화양	화동	산194-2 산124 1309-1 1298-3 1295 1199 1143-1	임야 임야 답 답 묘 묘 전	1283 13488 1785 7 294 238 1831	김기민	김영표	1965.**.**	상속	김양심	1947.**.**	전남 여수시 여서2로 40	패문부재	2021. 9. 6 ~ 11. 6	
										박연숙	1961.**.**	전남 여수시 화양면 안정하동길	패문부재	2021. 9. 6 ~ 11. 6	
										도안자	1960.**.**	서울특별시 관악구 신림로15길 53	패문부재	2021. 9. 6 ~ 11. 6	
										박연심	1947.**.**	서울특별시 구로구 부일로1길 116-6	패문부재	2021. 9. 6 ~ 11. 6	
										조점방	1945.**.**	전남 여수시 봉산새길5길	패문부재	2021. 9. 6 ~ 11. 6	
										권예우	1993.**.**	경남 김해시 활천로166번길 28	패문부재	2021. 9. 6 ~ 11. 6	
										권희진	1984.**.**	경남 김해시 활천로166번길 28	패문부재	2021. 9. 6 ~ 11. 6	
										박창래	1959.**.**	서울특별시 강서구 양천로55길 55	패문부재	2021. 9. 6 ~ 11. 6	
										김화영	1968.**.**	전남 여수시 봉산남2길	수취인불명	2021. 9. 6 ~ 11. 6	
										도병훈	1954.**.**	전남 광양시 광양읍 예구2길 8	패문부재	2021. 9. 6 ~ 11. 6	
911	-	상암	863-3	임야	1104	박경순	박관수	1966.**.**	상속	최덕순	1936.**.**	부산광역시 북구 화명신도시로 100	패문부재	2021. 9. 6 ~ 11. 6	
										장영	1972.**.**	광주광역시 광산구 월계로34번길 37-8	패문부재	2021. 9. 6 ~ 11. 6	
										김종도	1970.**.**	서울특별시 양천구 남부순환로40길 69-10	패문부재	2021. 9. 6 ~ 11. 6	
912	울진	봉천	30-3 31-3	도로	425 600	박홍규	박주인	1960.**.**	상속	박옥주	1964.**.**	경기도 광명시 디지털로 63	이사불명	2021. 9. 6 ~ 11. 6	
										박보름	1993.**.**	전남 순천시 팔마2길 110	패문부재	2021. 9. 6 ~ 11. 6	
										박형심	1958.**.**	전남 순천시 서문성터길	패문부재	2021. 9. 6 ~ 11. 6	

### 확인서 발급신청 사실 및 발급취지 통지 공시송달 목록

접수 번호	부동산의 표시					대상 소유자	확인서 발급 신청인		취득사유	공시송달 대상			반송사유	공고기간	비고
	읍·면	동·리	지번	지목	면적(m <sup>2</sup> )		이름	생년월일		이름	생년월일	주소			
913	화양	이목	1243	대	377	정현수	정유봉	1941.***	상속	정진미	1985.***	부산광역시 동구 망양로 886	패문부재	2021. 9. 6 ~ 11. 6	
										정진이	1983.***	전남 여수시 소라면 도원로 80	패문부재	2021. 9. 6 ~ 11. 6	
										정인철	1995.***	강원도 평창군 대관령면 숲봉로 278-17	주소불명	2021. 9. 6 ~ 11. 6	
915	물산	죽포	산73	임야	3174	서향철	서우현	1946.***	중여	서양심	1960.***	부산광역시 부산진구 서면문화로	패문부재	2021. 9. 6 ~ 11. 6	
										서정수	1993.***	부산광역시 수영구 수영로594번길 68	패문부재	2021. 9. 6 ~ 11. 6	
										서민미	1970.***	전남 여수시 소호로 658	패문부재	2021. 9. 6 ~ 11. 6	
931	물산	서덕	405	전	116	정근동	김영길	1971.***	매매	김수연	1968.***	서울특별시 중대문구 외대역동로30길	패문부재	2021. 9. 6 ~ 11. 6	
932	물산	서덕	390	임야	116	박성삼	김영길	1971.***	매매	김수연	1968.***	서울특별시 중대문구 외대역동로30길	패문부재	2021. 9. 6 ~ 11. 6	
936	물산	금봉	1074	답	1038	한돈심	우종일	1941.***	상속	우정욱	1950.***	서울특별시 강서구 까치산로184길	패문부재	2021. 9. 6 ~ 11. 6	
938	화양	서촌	1408-6	답	2073.9	오기두	오대석	1964.***	상속	오인자	1956.***	경기도 군포시 오금로134번길 11-6	패문부재	2021. 9. 6 ~ 11. 6	
										오범택	1969.***	부산광역시 사하구 장림로181번안길	이사감	2021. 9. 6 ~ 11. 6	
										오준자	1945.***	전북 무주군 부남면 대소길	패문부재	2021. 9. 6 ~ 11. 6	
939	물산	서덕	산322 산322-2	임야	216 691	김채수	김종규	1958.***	상속	정나진	1972.***	경기도 고양시 일산동구 중산로 70	패문부재	2021. 9. 6 ~ 11. 6	
942	화양	화동	995-1	답	906 (지분 1/3)	임용섭	임재화	1965.***	중여	박진혜	1975.***	전남 여수시 상암로 16	패문부재	2021. 9. 6 ~ 11. 6	
										임삼미	1968.***	전남 광양시 공영로 39	패문부재	2021. 9. 6 ~ 11. 6	
										박진갑	1979.***	경기도 동두천시 지행로 16	패문부재	2021. 9. 6 ~ 11. 6	

### 확인서 발급신청 사실 및 발급취지 통지 공시송달 목록

접수 번호	부동산의 표시					대상 소유자	확인서 발급 신청인		취득사유	공시송달 대상			반송사유	공고기간	비고
	읍·면	동·리	지번	지목	면적(m <sup>2</sup> )		이름	생년월일		이름	생년월일	주소			
										심이자	1946.***	전남 여수시 연동7길 33-41	패문부재	2021. 9. 6 ~ 11. 6	
										김양자	1962.***	서울특별시 노원구 동일로228길 23	수취인불명	2021. 9. 6 ~ 11. 6	
944	화양	죽적	371	전	99	김종협	김수장	1947.***	상속	이복진	1971.***	경북 경산시 원호로32길 45	패문부재	2021. 9. 6 ~ 11. 6	
										김주봉	1966.***	전남 여수시 용천로 261	패문부재	2021. 9. 6 ~ 11. 6	
										박문상	1971.***	서울특별시 관악구 죽고개로 114-2	패문부재	2021. 9. 6 ~ 11. 6	
948	화양	서촌	산126-2	임야	2182	김촌곡수	김세연	1960.***	상속	김연순	1966.***	전남 여수시 구룡길 75	패문부재	2021. 9. 6 ~ 11. 6	
										김현숙	1972.***	서울특별시 강서구 양천로55길 55	패문부재	2021. 9. 6 ~ 11. 6	
										한송이	1975.***	전남 장성군 장성읍 역전로 191	패문부재	2021. 9. 6 ~ 11. 6	
										김봉수	1974.***	전남 순천시 장송길 27	패문부재	2021. 9. 6 ~ 11. 6	
949	화양	서촌	1094-1	전	833	김화익	김국연	1962.***	상속	한송이	1975.***	전남 장성군 장성읍 역전로 191	패문부재	2021. 9. 6 ~ 11. 6	
										김연순	1966.***	전남 여수시 구룡길 75	패문부재	2021. 9. 6 ~ 11. 6	
										김현숙	1972.***	서울특별시 강서구 양천로55길 55	패문부재	2021. 9. 6 ~ 11. 6	
950	소라	현천	59	전	311	목촌반우	정귀조	1963.***	상속	이윤미	1982.***	전남 순천시 도장길 50	패문부재	2021. 9. 6 ~ 11. 6	
										박창기	1947.***	경기도 시흥시 대곡길 40-3	패문부재	2021. 9. 6 ~ 11. 6	
951	화양	안포	1330-1	대	69	이훈기	김정숙	1946.***	매매	우영남	1965.***	경기도 김포시 통진읍 월하로652번길	수취인불명	2021. 9. 6 ~ 11. 6	
										이태주	1976.***	전남 광양시 광장로 70	패문부재	2021. 9. 6 ~ 11. 6	
										이인자	1939.***	전남 여수시 물산읍 진북1길	패문부재	2021. 9. 6 ~ 11. 6	
										우혜경	1972.***	전남 여수시 여서2로 39	패문부재	2021. 9. 6 ~ 11. 6	

### 확인서 발급신청 사실 및 발급취지 통지 공시송달 목록

접수 번호	부동산의 표시					대상상 소유자	확인서 발급 신청인		취득사유	공시송달 대상			반송사유	공고기간	비고
	읍·면	동·리	지번	지목	면적(m <sup>2</sup> )		이름	생년월일		이름	생년월일	주소			
954	-	호명	1031	전	235	홍용석	홍미애	1974.**.**	매매	홍수덕	1939.**.**	경남 하동군 화개면 의신길	수취인부재	2021. 9. 6 ~ 11. 6	
955	-	안산	613	전	733	김상철	김현호	1965.**.**	상속	김종엽	1955.**.**	전남 여수시 군자길	폐문부재	2021. 9. 6 ~ 11. 6	
										김란희	1972.**.**	전남 여수시 박람회길 61	폐문부재	2021. 9. 6 ~ 11. 6	
										김지영	1976.**.**	전남 여수시 소호6길 36	폐문부재	2021. 9. 6 ~ 11. 6	
										김미라	1967.**.**	전남 여수시 돌산읍 강남5길	폐문부재	2021. 9. 6 ~ 11. 6	
956	화양	안포	1242	전	126	박성철	김재운	1961.**.**	매매	우영자	1942.**.**	전남 여수시 화양면 화양로	폐문부재	2021. 9. 6 ~ 11. 6	
										박경일	1970.**.**	서울특별시 송파구 송이로12길	주소불명	2021. 9. 6 ~ 11. 6	
										박은혜	2008.**.**	서울특별시 송파구 오금로64가길 3	폐문부재	2021. 9. 6 ~ 11. 6	
										조해경	1958.**.**	부산광역시 금정구 온천장로125번길	폐문부재	2021. 9. 6 ~ 11. 6	
										김옥	1972.**.**	서울특별시 송파구 오금로64가길 3	폐문부재	2021. 9. 6 ~ 11. 6	
										박성현	2007.**.**	서울특별시 송파구 오금로64가길 3	폐문부재	2021. 9. 6 ~ 11. 6	
										박수현	1962.**.**	서울특별시 송파구 바함드리18길 9	폐문부재	2021. 9. 6 ~ 11. 6	
958	소라	현천	473-1	도로	3	오기만	고성란	1951.**.**	매매	최한수	1982.**.**	제주특별자치도 제주시 조천읍 신북로	이사감	2021. 9. 6 ~ 11. 6	
961	화양	안포	산732	임야	397	고재운	강규안	1971.**.**	매매	고미화	1963.**.**	부산광역시 해운대구 좌동순환로249번길 7-20	폐문부재	2021. 9. 6 ~ 11. 6	
962	화양	서촌	969-5	전	3213	장인로	양모수외3	1949.**.**	매매	전소연	1966.**.**	경기도 고양시 덕양구 보광로 74	폐문부재	2021. 9. 6 ~ 11. 6	
968	화양	안포	산289	임야	23082	박장록	박재호	1947.**.**	상속	박종배	1962.**.**	경기도 수원시 권선구 권선로699번길 24-16	폐문부재	2021. 9. 6 ~ 11. 6	
										박재일	1960.**.**	서울특별시 송파구 오금로54길 10	폐문부재	2021. 9. 6 ~ 11. 6	
										박홍기	1954.**.**	전북 익산시 선화로1길 57-32	폐문부재	2021. 9. 6 ~ 11. 6	

### 확인서 발급신청 사실 및 발급취지 통지 공시송달 목록

접수 번호	부동산의 표시					대상상 소유자	확인서 발급 신청인		취득사유	공시송달 대상			반송사유	공고기간	비고
	읍·면	동·리	지번	지목	면적(m <sup>2</sup> )		이름	생년월일		이름	생년월일	주소			
972	화양	화동	1175	대	208	심유구	심길택	1962.**.**	상속	김종우	1975.**.**	경기도 시흥시 정왕천로414번길 4	폐문부재	2021. 9. 6 ~ 11. 6	
										김종태	1970.**.**	부산광역시 부산진구 개금본동로66번길	폐문부재	2021. 9. 6 ~ 11. 6	
974	소라	현천	286-2	도로	116	정명조	정병덕	1938.**.**	상속	정경래	1970.**.**	경남 김해시 황전로57번길 6-14	폐문부재	2021. 9. 6 ~ 11. 6	
										박종렬	1974.**.**	부산광역시 해운대구 아랫반송로21번길	폐문부재	2021. 9. 6 ~ 11. 6	
										정영희	1976.**.**	경남 양산시 양주로 16	폐문부재	2021. 9. 6 ~ 11. 6	
										박신영	2004.**.**	부산광역시 해운대구 아랫반송로21번길	폐문부재	2021. 9. 6 ~ 11. 6	
										박선영	2003.**.**	부산광역시 해운대구 아랫반송로21번길	폐문부재	2021. 9. 6 ~ 11. 6	
977	율촌	산수	1585	답	1880 (지분 1/4)	위홍권	위형택	1948.**.**	매매	위영환	1970.**.**	전남 광양시 금영로 182	폐문부재	2021. 9. 6 ~ 11. 6	
										위현숙	1974.**.**	인천광역시 중구 은하수로 351	폐문부재	2021. 9. 6 ~ 11. 6	
										황경선	1974.**.**	전남 순천시 장송길 40	폐문부재	2021. 9. 6 ~ 11. 6	
										위현정	1982.**.**	인천광역시 중구 은하수로 351	폐문부재	2021. 9. 6 ~ 11. 6	
										위영미	1966.**.**	충남 천안시 동남구 서부대로 252	폐문부재	2021. 9. 6 ~ 11. 6	
										위영진	1962.**.**	전남 순천시 비룡길 51-30	폐문부재	2021. 9. 6 ~ 11. 6	
										위소영	1974.**.**	세종특별자치시 조치원읍 도원1로 16	폐문부재	2021. 9. 6 ~ 11. 6	
978	율촌	산수	1585	답	1880 (지분 1/4)	위성진	위형택	1948.**.**	매매	위진형	1978.**.**	전남 순천시 석현길 70	폐문부재	2021. 9. 6 ~ 11. 6	
										허후남	1951.**.**	전남 순천시 석현길 70	폐문부재	2021. 9. 6 ~ 11. 6	
										위주한	1978.**.**	충남 아산시 배방읍 광장로 210	폐문부재	2021. 9. 6 ~ 11. 6	



### 확인서 발급신청 사실 및 발급취지 통지 공시송달 목록

접수 번호	부동산의 표시					대상상 소유자	확인서 발급 신청인		취득사유	공시송달 대상			반송사유	공고기간	비고
	읍·면	동·리	지번	지목	면적(m <sup>2</sup> )		이름	생년월일		이름	생년월일	주소			
979	울촌	산수	1585	답	1880 (지분 1/4)	위현권	위현택	1948.**.**	매매	위원량	1954.**.**	서울특별시 강남구 압구정로 201	폐문부재	2021. 9. 6 ~ 11. 6	
										배희순	1947.**.**	서울특별시 노원구 동일로227길 25	폐문부재	2021. 9. 6 ~ 11. 6	
										박인순	1956.**.**	경기도 용인시 기흥구 동백2로 12	폐문부재	2021. 9. 6 ~ 11. 6	
										박종철	1946.**.**	전남 여주시 울촌면 연화길	폐문부재	2021. 9. 6 ~ 11. 6	
										배강주	1967.**.**	전남 순천시 왕지5길 9-26	폐문부재	2021. 9. 6 ~ 11. 6	
										박종심	1938.**.**	전남 여주시 울촌면 잣뜸길	수취인불명	2021. 9. 6 ~ 11. 6	
980	울촌	산수	1585	답	1880 (지분 1/4)	위현권	위현택	1948.**.**	매매	정승희	1951.**.**	전남 순천시 왕지3길 55	폐문부재	2021. 9. 6 ~ 11. 6	
										김양자	1965.**.**	전남 순천시 조래1길 9	폐문부재	2021. 9. 6 ~ 11. 6	
983	불산	금봉	1236-1	답	245	활악인	임금자	1942.**.**	상속	김지훈	1985.**.**	전남 순천시 해룡면 좌야로 135	폐문부재	2021. 9. 6 ~ 11. 6	
										황성욱	1985.**.**	경기도 수원시 영통구 삼성로268번길	폐문부재	2021. 9. 6 ~ 11. 6	
1001	울촌	봉천	436-1 산42	대 임야	261 3967	정영영	정영	1963.**.**	상속	정태희	1992.**.**	경기도 양평군 지평면 지평전2길	폐문부재	2021. 9. 6 ~ 11. 6	
1002	울촌	봉천	314	전	955	정기초	정영	1963.**.**	매매	김은숙	1963.**.**	인천광역시 계양구 새별로 88	폐문부재	2021. 9. 6 ~ 11. 6	
										김종환	1954.**.**	전남 순천시 대대3길	이사불명	2021. 9. 6 ~ 11. 6	
										정종은	1956.**.**	서울특별시 송파구 잠실로 88	폐문부재	2021. 9. 6 ~ 11. 6	
										박종선	1958.**.**	경기도 부천시 석천로78번길	폐문부재	2021. 9. 6 ~ 11. 6	
										박종우	1973.**.**	전남 여주시 울촌면 봉전길	폐문부재	2021. 9. 6 ~ 11. 6	

### 확인서 발급신청 사실 및 발급취지 통지 공시송달 목록

접수 번호	부동산의 표시					대상상 소유자	확인서 발급 신청인		취득사유	공시송달 대상			반송사유	공고기간	비고
	읍·면	동·리	지번	지목	면적(m <sup>2</sup> )		이름	생년월일		이름	생년월일	주소			
1013	울촌	상봉	336-1	전	939 (지분 840/939)	신농용수	임석규	1965.**.**	매매	강일원	1940.**.**	전남 순천시 상사면 마룡안길	폐문부재	2021. 9. 6 ~ 11. 6	
										서종근	1957.**.**	경기도 부천시 중동로399번길	폐문부재	2021. 9. 6 ~ 11. 6	
										강미령	1967.**.**	전북 장수군 산서면 동북로	폐문부재	2021. 9. 6 ~ 11. 6	
1029	울촌	산수	837-1	전	1719	박석순	박종경	1950.**.**	상속	정달각	1941.**.**	전남 여주시 울촌면 신대길	폐문부재	2021. 9. 6 ~ 11. 6	
1030	울촌	봉천	209-1	대	23	강상영	이귀영	1952.**.**	매매	강미애	1976.**.**	전남 순천시 해룡면 좌야로 135	폐문부재	2021. 9. 6 ~ 11. 6	
										강인철	1945.**.**	전남 여주시 울촌면 봉전길 312	폐문부재	2021. 9. 6 ~ 11. 6	
1036	울촌	봉천	149 152	전	179 1700	김재근	김득현	1953.**.**	증여	김영수	1981.**.**	전남 순천시 지봉로 485	폐문부재	2021. 9. 6 ~ 11. 6	
										윤상희	1987.**.**	서울특별시 강북구 삼양로54길 56-2	폐문부재	2021. 9. 6 ~ 11. 6	
										윤성모	1958.**.**	서울특별시 강북구 삼양로54길 56-2	폐문부재	2021. 9. 6 ~ 11. 6	
1043	울촌	반월	332-4	임야	8241	김동선	김정현	1951.**.**	매매	서태석	1962.**.**	전남 순천시 해룡면 해광로	폐문부재	2021. 9. 6 ~ 11. 6	
										서동자	1953.**.**	전남 여주시 여문2로 191	폐문부재	2021. 9. 6 ~ 11. 6	
										서태유	1960.**.**	전남 여주시 소라면 하느재길	폐문부재	2021. 9. 6 ~ 11. 6	
1048	울촌	봉천	294	묘지	539	강일진	강남영	1943.**.**	매매	오동만	1936.**.**	전남 순천시 서면 신촌길	폐문부재	2021. 9. 6 ~ 11. 6	
										강성준	1966.**.**	경기도 관천시 산마을길 31	폐문부재	2021. 9. 6 ~ 11. 6	
										장홍근	1970.**.**	전남 순천시 이수로 224-29	폐문부재	2021. 9. 6 ~ 11. 6	
										김은숙	1959.**.**	전남 순천시시 오천4길 39	폐문부재	2021. 9. 6 ~ 11. 6	
										강선애	1960.**.**	서울특별시 송파구 오금로34길 22	수취인불명	2021. 9. 6 ~ 11. 6	
										박수진	1970.**.**	서울특별시 송파구 중대로9길	폐문부재	2021. 9. 6 ~ 11. 6	
										장희숙	1963.**.**	광주광역시 북구 일곡마을로 55	폐문부재	2021. 9. 6 ~ 11. 6	

### 확인서 발급신청 사실 및 발급취지 통지 공시송달 목록

접수 번호	부동산의 표시					대상상 소유자	확인서 발급 신청인		취득사유	공시송달 대상			반송사유	공고기간	비고
	읍·면	동·리	지번	지목	면적(m <sup>2</sup> )		이름	생년월일		이름	생년월일	주소			
1109	화양	화동	47	답	106	이의준	이재진	1958.**.**	상속	전형애	1938.**.**	전남 여주시 소라면 덕양로 97-9	폐문부재	2021. 9. 6 ~ 11. 6	
										이명자	1954.**.**	전남 여주시 쌍봉로 366	폐문부재	2021. 9. 6 ~ 11. 6	
										이종현	1970.**.**	전남 순천시 해룡면 좌야로 135	폐문부재	2021. 9. 6 ~ 11. 6	
										김효수	1950.**.**	경기도 안산시 상록구 막고지3길	주소불명	2021. 9. 6 ~ 11. 6	



## - 코로나19 위기극복 긴급민생지원 -

# 10인 미만 사업장 사회보험료 지원사업 공고

코로나19 긴급민생지원대책에 따라 관내 영세 사업주의 경영 부담을 완화하고 노동자의 고용불안 해소를 위하여 추진하는 「10인 미만 사업장 사회보험료 지원 사업」을 아래와 같이 공고합니다.

2021. 10. 7.

여 수 시 장

### 1. 사업취지

- 코로나19 장기화로 경영위기를 겪고 있는 관내 영세 사업주 지원
- 근로자의 안정적인 고용유지 및 사회안전망 가입 기회 부여

### 2. 사업개요

- 신청기간 : 2021. 10. 5. ~ 12. 15. \* 지원금 소진 시 조기종료
- 신청방법 : 온·오프라인 신청
  - (온 라 인) FAX, E-mail(061-659-5816 / rud3535@korea.kr)
  - (오프라인) 여수시 지역경제과, 읍면동 방문
- 지원대상 : 두루누리 사회보험료 지원대상인 근로자를 고용하고 있는 사업주
- 지원내용 : 사회보험료 사업주 부담액 중 20% 지원(3개월분)
  - 2021년도 부과된 국민연금, 고용보험료 중 두루누리 정부지원금을 제외한 사업주 부담액 최대 3개월분 지원
  - 2021년도 12월 보험료는 2022년 1월에 부과되므로 신청 불가
- 지원조건 : 신청일 현재 두루누리 지원대상일 것
  - \* 퇴사한 근로자에 대해서도 신청가능(단, 신청일 현재 사업장은 두루누리 지원대상일 것)

- 지급방법 : 사업주 선납 후 신청 ⇒ 서류심사 후 계좌입금
- 지급시기 : 매월 말 또는 3개월분 일괄 지급(12. 24. 지급완료)
- 지원규모 : 소요예산 범위 내
- \* 지원금 소진 시 조기 종결될 수 있으며 접수 순서대로 마감

### 3. 제출서류

- 전라남도 사회보험료 지원 신청서 및 체크리스트 1부 (서식 1)
- 개인정보 수집·이용 및 제3자 제공 동의서 각1부 (서식 2)
  - 근로자용(소속 근로자 전체 개인별 작성) 및 사업장용 각각 작성
  - 중도 신규 입사자와 퇴사자 신청 시에도 반드시 동의서 제출
- 사업장 사회보험료 납부확인서 1부
  - 4대 사회보험료 합산 납부확인서 혹은 개별 보험별 납부확인서로 제출
- 사업자등록증 또는 법인 등기부등본 사본 1부
- 지원금 수령 통장 사본(사업주 명의 또는 법인 대표 명의) 1부

### 4. 지원결정 사업장 통보

- 지원 신청서 심사 후 신청자에게 지원 여부 문자 통보

### 5. 문 의 처

- 여수시 지역경제과 중소기업육성팀 ☎ 061)659-3616

붙임 서식1. 전라남도 사회보험료 지원신청서 및 체크리스트 1부.  
 서식2. 개인정보 수집·이용 및 제3자 제공 동의서 1부.

# 전라남도 사회보험료 지원 신청서 (□계속 □신규)

※ 앞면 하단 행정정보 공동이용 동의여부와 뒷면의 작성방법 및 유의사항을 반드시 확인하여 주시기 바랍니다. (앞면)

접수번호		접수일자	
사업장	사업장 명칭	사업자등록번호	
	국민연금 사업장관리번호	고용보험 사업장관리번호	
	소재지 ( )	전화번호	
		팩 스	
	사업주 (대표자)	성 명	생년월일
	주 소		이메일

## 지원 신청 근로자

연번	지원금 신청월	성 명	생년월일 (8자리)	두루누리 정부지원 여부		퇴사자 여부 (신청일 기준)
				국민연금	고용보험	
	월 ~ 월					
	월 ~ 월					
	월 ~ 월					
	월 ~ 월					
	월 ~ 월					

### 민원인 제출서류

1. 전라남도 사회보험료 지원 신청서(체크리스트 포함) 1부.
2. 개인정보 수집·이용 및 제3자 제공 동의서 각 1부.
3. 공동주택 지원신청용 표준협약서 1부. (공동주택 관련 해당 사업장만 제출)
4. 사업자등록증명
5. 사업장 국민연금보험료 월별납부증명
6. 고용보험료 완납증명원
7. 입금계좌 확인정보(통장사본)

## 행정정보 공동이용 및 금융정보(입금계좌 확인정보) 제공 동의서

1. 본인은 이 건의 업무처리와 관련하여 담당공무원이 「전자정부법」 제36조 제1항에 따른 행정정보의 공동이용을 통하여 위의 담당 공무원 확인 사항을 확인하는 것에 동의합니다.  
\* 민원인이 공동 이용에 동의하지 아니하는 경우에는 직접 관련 서류를 제출하여야 합니다.
2. 본인은 금융기관이 금융실명거래 및 비밀보장에 관한 법률 시행령 제8조1항에 따라 입금계좌 확인 정보 (입금이 가능한 계좌인지 여부)를 이용기관에 업무처리 완료시까지 제공하는 것에 동의합니다.

(은행명:                      계좌번호:                      예금주:                      )

※ 「전자정부법」 시행령 제90조제4항에 따른 이용기관은 본인이 동의한 위 공동이용 행정정보를 확인하기 위해 「개인정보 보호법」 시행령 제19조에 따른 주민등록번호, 여권번호, 운전면허의 면허번호 또는 외국인등록번호가 포함된 행정정보를 처리할 수 있습니다. 이용기관이 요청하는 경우에 기재하여 주십시오.(동의한 경우 필요 시 기재사항)

( ☐ 주민등록 ☐ 여권 ☐ 외국인등록 ☐ 운전면허 ) 번호:

민원인

(서명 또는 인)

뒷면도 반드시 기재하여야 합니다.

(필수) 지원대상자 중 사업주(대표자), 사업주(대표자)의 배우자, 직계존비속이 없음을 확인하며, 신청내용에 허위나 거짓이 있을 경우나 지원대상자가 정부 및 지자체 등의 다른 보험료 지원과 중복 수령 시 지원금 전액을 환수하고, 민·형사상 책임을 지는 것에 동의합니다.

※ 동의하지 않는 경우 지원금이 지급되지 않습니다.

(동의 ☐ 부동의 ☐)

년 월 일

신청인(사업주)

(서명 또는 인)

대리인

(서명 또는 인)

## 시장·군수 귀하

### 공동사업주 현황

번 호	성 명	생년월일	주 소	휴대전화
			우편번호( )	
			우편번호( )	

### 작 성 방 법

1. 두루누리 사업에 이미 참여하고 있는 경우 계속, 신청기간 내에 새로 두루누리 사업에 참여한 사업장(주)은 신규에 표기  
※ 기존 신청 사업장 중 변경이 없는 사업장은 표기하지 않습니다.
2. 보험별사업장관리번호는 사업장에 따라 모두 동일한 경우도 있고, 각각 부여되어 있는 경우도 있으므로 신청인이 사회보험별로 확인 후 정확하게 기재해야 합니다.  
※ 사업장관리번호는 각 보험공단에 전화문의로 확인 가능합니다.
3. 지원 신청 대상자는 사업장 소속 근로자 중 월평균 보수액 220만원 미만으로 정부의 두루누리 사회보험 지원을 받고 있으며, 1개월 이상 고용을 유지하고 있는 근로자와 퇴사자(퇴사 전 1개월 이상 고용 유지, 두루누리 사회보험 지원 필수)를 포함하여 기재해야 합니다.
4. 공동사업주가 있을 경우 뒷면의 공동사업주 현황을 기재하여 주시고, 개인정보 수집·이용 및 제3자 제공 동의서를 별도로 제출해야 합니다.
5. 대리인이 신청하는 경우 사업주(대표자)의 신분증과 도장, 대리인의 신분증이 필요합니다.

### 유 의 사 항

1. 두루누리 사회보험 지원금을 받은 월에 한하여 전라남도 사회보험료를 지원하며, 두루누리 사회보험 지원금은 해당 월 보험료를 법정 납부기한까지 완납하여야만 다음 달에 지원됩니다.  
※ 법정 납부기한 후에 보험료를 완납하여도 두루누리 사회보험 지원금은 지원되지 않습니다.
2. 사회보험료가 체납된 사업장은 전라남도 사회보험료 지원을 받을 수 없습니다.
3. 신청 사업장의 신규 입사자가 전라남도 사회보험료 지원 최초 신청 시 개인정보 수집·이용 및 제3자 제공 동의서를 제출해야 하며, 퇴사자에 대한 지원 신청 시 퇴사자도 개인정보 수집·이용 및 제3자 제공동의서를 제출해야 지원이 가능합니다.

### 처 리 절 차

신청서 등 작성  
및 제출



접수 및 확인



신청자별 보험료  
부과내역 확인



지원금 지급여부  
통보 및 지급



지원금 수령

[신청인]

[시군]

[전라남도 및 각 보험공단]

[시군]

[신청인]

## 전라남도 사회보험료 지원 체크리스트

- ☐ 전라남도 사회보험료 지원사업은 최저임금 인상에 따른 사업주의 경영부담 완화를 위해 전라남도에서 사회보험료 사업주 부담분을 지원하는 사업입니다.
- ☐ 본 지원금은 아래 사업장과 근로자 요건을 모두 충족하여야 지급됨을 알려 드리며, 요건 충족 시 굵은 선 안의 체크표시에 진하게 표시해 주시면 됩니다.

<input type="checkbox"/> 사업장 요건	예	아니오
1. 사회보험료 지원 대상 월말 및 직전 3개월 동안 기준 근로자수가 10인 미만입니다.		
2. 10인 미만 요건 충족을 위해 인위적 감원이나 사업장을 분할하지 않았습니다.		
3. 전(전)년도 과세소득 3억원을 초과하지 않습니다. (개인: 사업소득금액, 법인: 당기순이익)		
4. 임금체불 중 또는 임금체불로 명단 공개중이 아닙니다.		
5. 국가 및 공공기관에 해당하지 않습니다.		
6. 국가 등으로부터 다른 사회보험료 지원을 받고 있지 않습니다.		
7. 국가나 지자체로부터 최저임금 인상에 따라 추진되는 다른 지원사업으로 재정지원을 받고 있지 않습니다. (일자리 안정자금 지원 제외)		
8. 모든 근로자에게 최저임금을 준수하고 있습니다.		
9. 근로자의 신규 입사 및 퇴사의 경우 각 사회보험별 자격 취득 및 상실 신고와 보수 변경 시 보수월액변경신고 등을 준수하고 있습니다.		
<input type="checkbox"/> 근로자 요건(반드시 개인별로 판단하여야 합니다.)	예	아니오
1. 지원 신청대상 근로자는 월평균 보수액이 220만원 미만이며 정부의 두루누리 지원을 받고 있습니다.		
2. 지원 신청대상 근로자는 모두 1개월 이상 고용을 유지하고 있습니다.		
3. 지원 신청대상 근로자는 사업주, 사업주의 배우자 또는 사업주의 직계존비속이 아닙니다.		
4. 사회보험 가입대상인 근로자는 사회보험에 가입되어 있습니다.		
5. 기존 근로자는 최소한 전년도 보수수준을 유지하고 있습니다.		

☐ 유의사항

- 지원기간 동안 새로운 근로계약으로 인해 월평균 보수액이 220만원 이상이 된 근로자는 지원신청 하실 수 없습니다.

위 내용을 충분히 이해하였으며, 거짓이나 그 밖의 부정한 방법으로 전라남도 사회보험료 지원 신청을 하여 지원금을 수령할 시 지원금(이자 포함) 환수와 더불어 필요 시 민·형사상 책임을 질 수 있음에 동의합니다.

년 월 일

신청인(사업주): (서명 또는 인)

시장·군수 귀하

서식 2

전라남도 사회보험료 지원 신청을 위한  
개인정보 수집·이용 및 제3자 제공 동의서 (근로자용)

## □ 개인정보 수집 · 이용 내역

항 목	수 집 목 적	보 유 기 간
사업주 성명, 사업장명, 사업주 연락처(휴대전화 번호), 사업자등록번호(법인등록번호), 사업장 관리번호, 4대 사회보험 가입내역, 사업장별 사회보험료 납부 및 체납내역, 사회보험금 정부지원 내역	전남도 사회보험료(국민연금 · 고용보험) 신청(지원) 사업장의 지원 적합여부 및 지원금액 확인	해당 사업장의 전남도 사회보험료(국민연금 · 고용보험) 지원 종료 시까지

※ 위의 개인정보 수집·이용에 대한 동의를 거부할 권리가 있습니다. 그러나 동의를 거부할 경우 전라남도 사회보험료 지원에 제한을 받을 수 있습니다.

 위와 같이 개인 및 사업장 정보를 수집·이용하는데 동의하십니까? ☐ 동의 ☐ 미동의

☐ 개인정보 제3자 제공 내역

제공하는 자	제공받는 자	제 공 항 목	제 공 목 적	보 유 기 간
전라남도 (22개시군)	국민연금공단, 근로복지공단	사업장명, 사업주 성명, 사업자(법인)등록번호, 사업장 관리번호	지원신청 사업장의 근로자 개인별 보험료 및 사회보험료 지원금 확인	해당 사업장의 전남도 사회보험료(국민연금 · 고용보험) 지원 총 료 시까지

※ 위의 개인정보 제공에 대한 동의를 거부할 권리가 있습니다. 그러나 동의를 거부할 경우 전라남도 사회보험료 지원에 제한을 받을 수 있습니다.

☐ 위와 같이 전라남도(시군)가 개인 정보를 수집·이용하고 제3자에게 제공하는데 동의하십니까?  
☐ 동의 ☐ 미동의

☐ 개인정보 제3자 제공 내역

제 공 하 는 자	제 공 받 는 자	제 공 하 목	제 공 목 적	보 유 기 간
국민연금공단 근로복지공단	전라남도 (22개시군)	전라남도가 제공한 사업장의 사업 주 사회보험료 산출 및 부과·납부 내역과 사회보험료 지원내역 및 채납내역	전라남도 사회보험료 신청(지원)사업장의 사회보험료 사업주 부담금 확인에 활용	해당 사업장 의 전남도사 회보험료(국 민연금·고 용보험)지원 종료 시까지

※ 위의 개인정보 제공에 대한 동의를 거부할 권리가 있습니다. 그러나 동의를 거부할 경우 전라남도 사회보험료 지원에 제한을 받을 수 있습니다.

 위와 같이 국민연금공단·근로복지공단이 개인정보를 수집·이용하고 제3자에게 제공하는데 모두 동의하십니까? ☐ 동의 ☐ 미동의

년 월 일

사업장명                      생년월일                      성명                      (서명 또는 인)

전라남도(        시·군) 및 국민연금공단·근로복지공단 귀중



전라남도 사회보험료 지원 신청을 위한  
개인정보 수집·이용 및 제3자 제공 동의서(사업장용)

☐ 개인 및 사업장 정보 수집·이용 내역

항 목	수 집 목 적	보 유 기 간
사업주 성명, 사업장명, 사업주 연락처(휴대전화 번호), 사업자등록번호(법인등록번호), 사업장 관리번호, 4대 사회보험 가입내역, 사업장별 사회보험료 납부 및 체납내역, 사회보험금 정부지원 내역	전남도 사회보험료(국민연금·고용보험) 신청(지원) 사업장의 지원 적합여부 및 지원금액 확인	해당 사업장의 전남도 사회보험료(국민연금·고용보험) 지원 종료 시까지

※ 위의 개인정보 수집·이용에 대한 동의를 거부할 권리가 있습니다. 그러나 동의를 거부할 경우 전라남도 사회보험료 지원에 제한을 받을 수 있습니다.

 위와 같이 개인 및 사업장 정보를 수집·이용하는데 동의하십니까? ☒ 동의 ☐ 미동의

☐ 개인 및 사업장 정보 제3자 제공 내역

제공하는 자	제공받는 자	제 공 항 목	제 공 목 적	보 유 기 간
전라남도 (22개시군)	국민연금공단, 근로복지공단	사업장명, 사업주 성명, 사업자(법인)등록번호, 사업장 관리번호	지원신청 사업장의 근로자 개인별 보험료 및 사회보험료 지원금 확인	해당 사업장의 전남도 사회보험료(국민연금 · 고용보험) 지원 종 료 시까지

※ 위의 개인정보 제공에 대한 동의를 거부할 권리가 있습니다. 그러나 동의를 거부할 경우 전라남도 사회보험료 지원에 제한을 받을 수 있습니다.

 위와 같이 전라남도(시군)가 개인 정보를 수집·이용하고 제3자에게 제공하는데 동의하십니까?  
☐ 동의 ☐ 미동의

☐ 개인 및 사업장 정보 제3자 제공 내역

제 공 하 는 자	제 공 받 는 자	제 공 하 목	제 공 목 적	보 유 기 간
국민연금공단 근로복지공단	전라남도 (22개시군)	전라남도가 제공한 사업장의 사업 주 사회보험료 산출 및 부과·납부 내역과 사회보험료 지원내역 및 채납내역	전라남도 사회보험료 신청(지원)사업장의 사회보험료 사업주 부담금 확인에 활용	해당 사업장 의 전남도사 회보험료(국 민연금·고 용보험)지원 종료 시까지

※ 위의 개인정보 제공에 대한 동의를 거부할 권리가 있습니다. 그러나 동의를 거부할 경우 전라남도 사회보험료 지원에 제한을 받을 수 있습니다.

☐ 위와 같이 국민연금공단 · 근로복지공단이 개인정보를 수집·이용하고 제3자에게 제공하  
는데 모두 동의하십니까? ☐동의 ☐미동의

년 일 일

사업장명                      생년월일                      대표자성명                      (서명 또는 인)

전라남도(        시·군) 및 국민연금공단 · 근로복지공단 귀중