

제2021-193호 2021년 10월 15일(금)	시  보 여수시	시 정 지 표 시민공감 감동시정 균형있는 상생경제 사람중심 나눔복지 품격있는 문화관광 살기좋은 정주환경
--------------------------------	--	--

■ 발행인 : 여수시장 ■ 발행소 : 공보담당관실 / 여수시 시청로 1(학동) ☎ 659-3025 FAX) 659-5803

고 시

○ 여수시 고시	제2021-441호	도로명주소 부여·폐지 고시	3
○ 여수시 고시	제2021-442호	공유수면 점사용 허가 승인 고시	5
○ 여수시 고시	제2021-443호	도로구간(종속구간) 설정 고시	6

공 고

○ 여수시 공고	제2021-2745호	수용재결신청서 열람공고(소라천 하천재해 예방사업)	8
○ 여수시 공고	제2021-2753호	장기 미착공 건축허가 취소 청문통지 공시송달 공고	14
○ 여수시 공고	제2021-2754호	도로지정 공고(우두리 산155-16번지)	16
○ 여수시 공고	제2021-2756호	양식업 면허 유효기간 연장허가 사항 공고	17

기 타

회 람								
--------	--	--	--	--	--	--	--	--

시보는 공문서로서의 효력을 갖습니다

도로명주소 부여·폐지 고시

도로명주소법 제11조제3항·제12조제5항 및 같은 법 시행령 제24조, 제26조의 규정에 의거 건물 등에 부여·폐지한 도로명주소를 다음과 같이 고시합니다.

2021. 10. 15.

여 수 시 장

○ 도로명주소(부여·폐지) 내용

업무구분	종전주소	도로명주소	도로명주소 고시일 (효력발생일)	도 로 명 고 시 일	도 로 명 부여사유	이동 사유	비고
	별	지		기	재		

※ 고시내용 및 기타 자세한 사항은 여수시청 민원지적과(☎061-659-3355~3358)에 문의 또는 도로명주소안내시스템(www.juso.go.kr)에서 열람하시기 바랍니다.

○ 도로명주소 사용 및 공부상 주소전환

- 도로명주소는 고시일 이후 도로명주소법 제19조제1항에 의거 공법관계에 있어서 주소로 사용됩니다.
- 공공기관에서 비치·관리하고 있는 각종 공부상 주소(소재지)는 해당기관에서 도로명주소로 변경합니다.

○ 도로명주소 변경 등

- 도로명 또는 건물번호의 변경은 도로명주소법 시행령 제15조 및 제26조에서 정한 절차에 따라 신청할 수 있습니다.
- 도로명은 도로명주소법 시행령 제18조제3항에 의거 당해 도로명이 고시된 날부터 3년이 지난 후에 변경할 수 있습니다.

○ 참고사항

- 공동주택의 경우 종전주소의 공동주택명, 동·호와 도로명주소의 상세주소는 공법관계의 각종 공부상 기재된 주소로 한다.

도로명주소 부여·폐지 고시 조서

업무구분	종전주소	도로명주소	도로명주소 고시일 (효력발생일)	도로명고시일	도로명부여사유	이동사유	비고
건물번호폐지	전라남도 여수시 여수산단로 274-18 (월하동)		20211015	20091013	국가산업단지인 여수산업단지 이름 반영	건물 철거	
건물번호부여	전라남도 여수시 월하동 1135	전라남도 여수시 여수산단로 274-18 (월하동)	20211015	20091013	국가산업단지인 여수산업단지 이름 반영		
건물번호부여	전라남도 여수시 중흥동 1765-4	전라남도 여수시 중흥3로 15-8 (중흥동)	20211015	20150724	지역 및 위치예측성 고려(중흥 교유명칭 활용)		
건물번호부여	전라남도 여수시 돌산읍 우두리 1117-6	전라남도 여수시 돌산읍 강남로 20	20211015	20091013	옛이름 강남구미를 근거로 하여 지역명을 강남으로 반영		
건물번호부여	전라남도 여수시 화양면 안포리 1897-10	전라남도 여수시 화양면 안포나진로 545-34	20211015	20200518	지역 및 위치 예측성 고려		
건물번호부여	전라남도 여수시 화양면 안포리 1897-10	전라남도 여수시 화양면 안포나진로 545-36	20211015	20200518	지역 및 위치 예측성 고려		
건물번호부여	전라남도 여수시 화양면 안포리 1897-10	전라남도 여수시 화양면 안포나진로 545-38	20211015	20200518	지역 및 위치 예측성 고려		
건물번호부여	전라남도 여수시 웅천동 1868-4, 1868-5	전라남도 여수시 웅천남1로 66 (웅천동)	20211015	20170809	지역 및 위치예측성 고려(웅천 교유 명칭 활용)		
건물번호부여	전라남도 여수시 소라면 죽림리 1162-3	전라남도 여수시 소라면 죽림중앙로 29-31	20211015	20111111	지역 및 위치예측성 고려		
건물번호부여	전라남도 여수시 화양면 웅주리 1590-1, 산215-2	전라남도 여수시 화양면 웅문사길 47	20211015	20091013	지역 및 위치예측성 고려		

여수시 고시 제 2021 - 442호

공유수면(구거) 점 · 사용 허가 고시

「공유수면 관리 및 매립에 관한 법률」 제8조 제6항에 의하여 공유수면(구거)점 · 사용 허가 사항을 다음과 같이 고시합니다.

2021년 10월 15일

여 수 시 장

1. 허가번호: 제2021 - 50호
2. 허가일자: 2021년 10월 15일
3. 점 · 사용의 장소: 여수시 국동 37-485
4. 점 · 사용의 면적: 50.1㎡ (영구점용 1.96㎡)
5. 점 · 사용의 목적: LPG배관 매설 사업
6. 점 · 사용의 기간: 2021. 10. 15. ~ 2036. 10. 14.
7. 점 · 사용허가를 받은 자: 여수시장(지역경제과) / 시청로 1

도로구간(종속구간)설정 고시

「도로명주소법」 제8조제5항 및 같은 법 시행규칙 제12조 규정에 따라 도로구간(종속구간) 설정에 관한 사항을 다음과 같이 고시합니다.

2021. 10. 15.

여 수 시 장

1. 고 시 일 : 2021년 10월 15일
2. 고시방법 : 시보, 여수시 홈페이지
3. 고시내용 : 도로구간(종속구간) 설정에 관한 사항
- 동산개길
4. 기타 자세한 사항은 여수시 민원지적과(☎061-659-3357)로 문의
하시기 바랍니다.

붙임 도로구간(종속구간) 설정 조서 및 현황도 1부.

도로구간(종속구간) 설정 조서 및 현황도

관할구역	도로명	도로 유형	구분	도로구간		기초번호		길이 (m)	폭 (m)	간격 (m)	효력발생일	설정 사유
				시작지점	끝 지점	기초번호 시작	기초번호 끝					
여수시 율촌면 조화리	동산개길	길	설정	율촌면 조화리 225-1	율촌면 조화리 197-6	34-1	34-36	351	8	20	2021.10.15	1차 종속구간 신규 설정

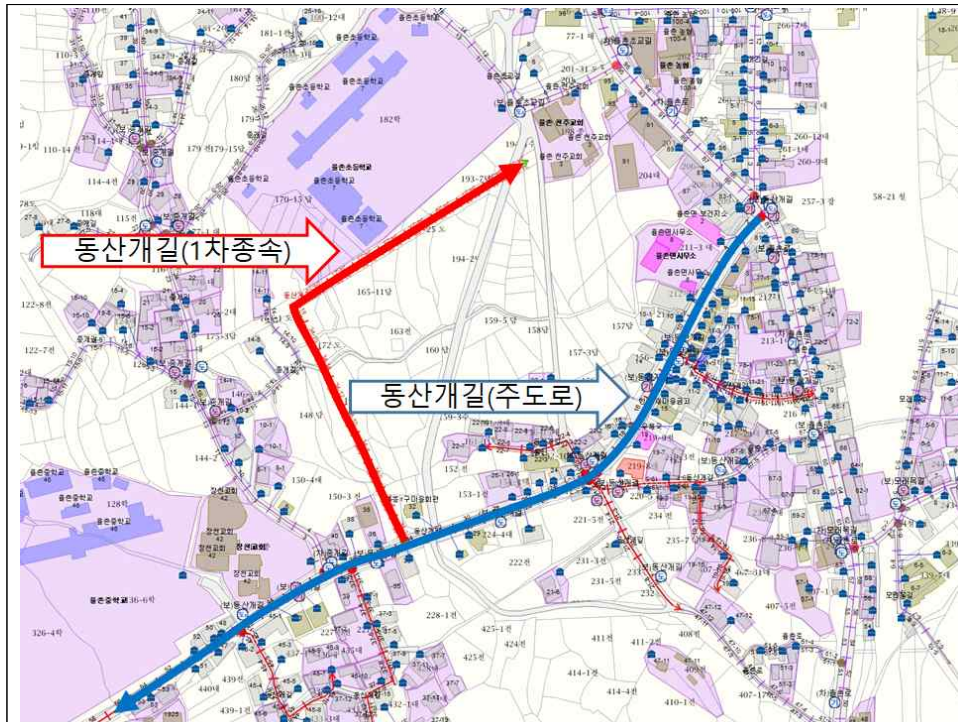

도로명주소 시스템

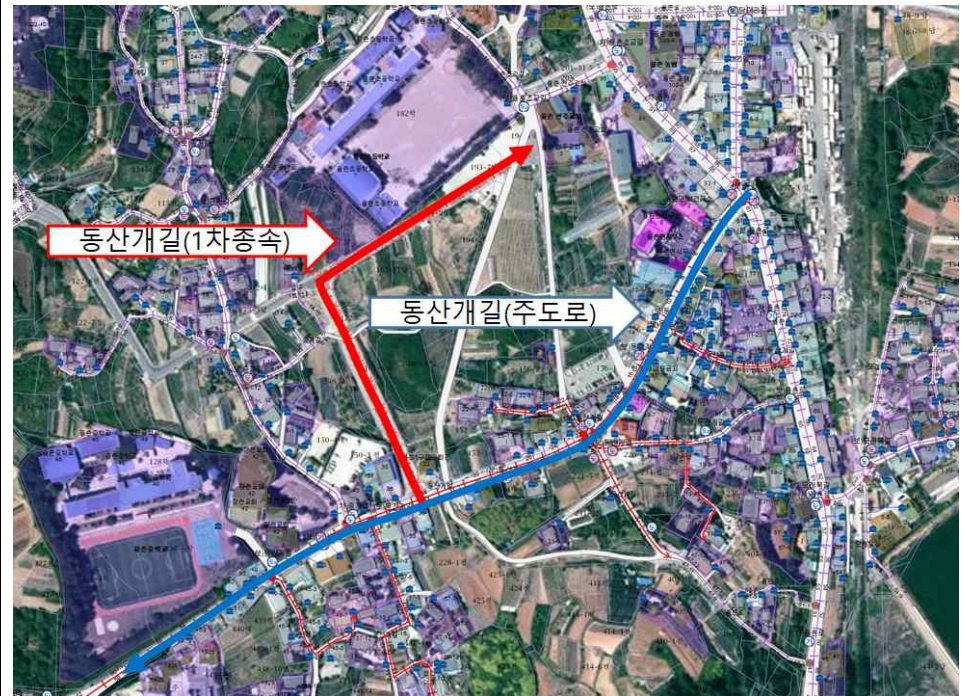

항공영상 사진

※ 「도로명주소법」 제8조제4항제1호 규정에 따라 주민의견 수렴 및 주소정보위원회 심의 등을 생략함.

수용재결신청서 열람공고

전라남도지사가 시행하는 소라천 하천재해 예방사업에 편입되는 토지 등의 수용을 위한 재결신청이 있어, 그 신청서 및 관계서류를 「공익사업을 위한 토지 등의 취득 및 보상에 관한 법률」 제31조 및 같은 법률 시행령 제15조의 규정에 따라 아래와 같이 열람공고합니다. 토지 소유자와 관계인은 본 공고내용과 관련하여 열람기간내 열람하고 의견을 제출할 수 있습니다.

2021. 10. 15.

여 수 시 장

- ☐ 사 업 명 : 소라천 하천재해 예방사업
- ☐ 사업시행자 : 전라남도지사
- ☐ 열람기간 : 2021. 10. 15. ~ 2021.10. 30
- ☐ 열람장소 및 의견제출처
 - 여수시청 건설과(여수시 시청로 1), ☎ 061-659-4039
- ☐ 의견제출기간 : 2021. 10. 15. ~ 2017. 10. 30
- ☐ 수용 또는 사용할 토지 등의 표시
 - 전라남도도 여수시 소라면 봉두리 일원 총 29필지(3,887㎡)
 - 토지소유자 : 김*욱 외 27명
- ☐ 수용할 토지에 있는 물건의 표시
 - 전라남도 여수시 소라면 봉두리 일원 엄나무 등 총 39건
- ☐ 기 타 : 열람공고기간 경과후에 의견서 제출 시 수리할 수 없습니다.

수용대상 토지조서

연 번	수용 또는 사용할 토지 등의 표시				소 유 자		관 계 인		관계인의 권리종류	비 고
	소재지	지 번 (당초지번)	지목	면적 (㎡)	주 소	성 명	주 소	성 명		
계	29필지			3,886.7		27명				
1	소라면 봉두리	905-2 (905-2)	도	13.3	전라남도 순천시 매곡동 **	김*욱	해	당	없	음
2	소라면 봉두리	905-3 (905-3)	도	3.3	전라남도 순천시 매곡동 **	김*욱	해	당	없	음
3	소라면 봉두리	905-2 (905-2)	도	13.3	전라남도 순천시 도사면 덕월리 **	김*석	해	당	없	음
4	소라면 봉두리	905-3 (905-3)	도	3.3	전라남도 순천시 도사면 덕월리 **	김*석	해	당	없	음
5	소라면 봉두리	820-2 (820-2)	도	50	전라남도 여수시 소라면 봉두리 **	김*석	해	당	없	음
6	소라면 봉두리	820-3 (820-3)	도	76	전라남도 여수시 소라면 봉두리 **	김*석	해	당	없	음
7	소라면 봉두리	1243-11 (1243-5)	답	242	전라남도 여수시 소라면 봉두리 **	김*선	해	당	없	음
8	소라면 봉두리	852-2 (852-2)	도	10	전라남도 여수시 소라면 대포리 **	김*순	해	당	없	음
9	소라면 봉두리	852-3 (852-3)	도	2.5	전라남도 여수시 소라면 대포리 **	김*순	해	당	없	음
10	소라면 봉두리	849-1 (849)	답	1.7	전라남도 여수시 소라면 봉두리 **	김*수	해	당	없	음
11	소라면 봉두리	849-2 (849)	답	6.7	전라남도 여수시 소라면 봉두리 **	김*수	해	당	없	음
12	소라면 봉두리	829-6 (829-2)	도	4.4	전라남도 여수시 소라면 봉두리 **	김*모	해	당	없	음
13	소라면 봉두리	829-7 (829-2)	도	10.9	전라남도 여수시 소라면 봉두리 **	김*모	해	당	없	음
14	소라면 봉두리	795-2 (795)	답	845	전라남도 여수시 소라면 봉두리 **	김*수	해	당	없	음
15	소라면 봉두리	830-1 (830-1)	도	20	전라남도 순천시 매곡동 **	김해김씨 축은공파 종중	해	당	없	음
16	소라면 봉두리	905-2 (905-2)	도	13.3	전라남도 여수시 소라면 덕양리 **	김*관	해	당	없	음
17	소라면 봉두리	905-3 (905-3)	도	3.3	전라남도 여수시 소라면 덕양리 **	김*관	해	당	없	음
18	소라면 봉두리	825-2 (825-2)	도	13	사정토지	미등기1	토지대장상 소유자 류*열			
19	소라면 봉두리	825-3 (825-3)	도	7	사정토지	미등기1	토지대장상 소유자 류*열			
20	소라면 봉두리	851-4 (851-1)	답	10.3	전라남도 여수시 울촌면 반월리 **	박*규	해	당	없	음
21	소라면 봉두리	851-2 (851-2)	도	0.4	전라남도 여수시 울촌면 반월리 **	박*규	해	당	없	음

22	소라면 봉두리	1140-1 (1140)	대	109.5	전라남도 여수시 울촌면 상봉리 **	백*순	해 당 없 음	
23	소라면 봉두리	1140-1 (1140)	대	109.5	전라남도 여수시 울촌면 상봉리 **	백*우	해 당 없 음	
24	소라면 봉두리	789 (789)	천	340	사정토지	미등기2	토지대장상 소유자 서*홍	
25	소라면 봉두리	882-3 (882-1)	답	207	전라남도 여수시 소라면 대곡길 **	서*규	해 당 없 음	
26	소라면 봉두리	896-4 (896-2)	답	257	전라남도 여수시 신월동 **	신*식	해 당 없 음	
27	소라면 봉두리	896-4 (896-2)	답	257	전라남도 여수시 신월동 **	신*식	해 당 없 음	
28	소라면 봉두리	896-4 (896-2)	답	257	전라남도 여수시 신월동 **	신*수	해 당 없 음	
29	소라면 봉두리	산237-1 (산237)	임	30	전라남도 여수시 충무동 **	윤*한	해 당 없 음	
30	소라면 봉두리	881-2 (881-2)	도	63	전라남도 여수시 소라면 봉두리 **	이*수	해 당 없 음	
31	소라면 봉두리	1244-8 (1244-3)	답	825	서울특별시 도봉구 해등로 **	이*기	해 당 없 음	
32	소라면 봉두리	848-3 (848-3)	도	13	전라남도 여수시 소라면 봉두리 **	임*모	해 당 없 음	
33	소라면 봉두리	1193-4 (1193-2)	도	26	전라남도 여수시 소라면 봉두리 **	임*모	해 당 없 음	
34	소라면 봉두리	1116-8 (1116-2)	도	14	전라남도 여수시 소라면 봉두리 **	임*무	해 당 없 음	
35	소라면 봉두리	260-2 (260-2)	도	20	전라남도 여수시 소라면 봉두리 **	정*열	해 당 없 음	
36	소라면 봉두리	264-4 (264-2)	도	9	전라남도 여수시 소라면 봉두리 **	최*순	해 당 없 음	

지장물(영업보상 및 시설이전비 포함)

연번	수용 또는 사용할 토지 등의 표시					소유자		관계인		관계인의 권리종류	비고
	소재지	지번	물건의 종류	구조 및 규격	면적 및 수량	주소	성명	주소	성명		
계	4필지						3명				
1	소라면 봉두리	1160-1	엄나무		5주	전라남도 여수시 성산6길 **	김*심	해 당 없 음			
			배나무		1주						
			느릅나무		1주						
			무궁화		1주						
2	소라면 봉두리	산39-1	간판		1식	전라남도 여수시 소라면 마산로 **	여*농협	해 당 없 음			
3	소라면 봉두리	산151-1	점포	조립식판넬 목조, 샷시조	50.5㎡	전라남도 여수시 소라면 갠실길 **	이*일	해 당 없 음			
			가추	철파이프천 막	10㎡						
			가추	철골판넬	3㎡						
			차양		1식						
			간판		5식						
			이동식 화장실		1식						
			시설 이전비		1식						
			스카이라 이프		1식						
			은목서		5주						
			측백나무		44주						
			실편백		2주						
			철쭉		80주						
			남천		2주						
			매화나무		4주						
			비파나무		1주						
			먹나무	덕시설포함	4주						
			표고목	5년생	50개						
			두릅		10주						
			엄나무		10주						
			대추나무		2주						
			젠피		2주						
			마삭줄		1주						
			금목서		1주						
			라일락		1주						
			석류나무		3주						
			골담초		1군						
4	소라면 봉두리	1413외	고로쇠 나무		1주	전라남도 여수시 갠실길 **	이*일	해 당 없 음			
			아왜나무		1주						

영농손실

연 번	수용 또는 사용할 토지 등의 표시				소 유 자		관 계 인		관계인의 권리종류	비 고
	소재지	지 번 (당초지번)	지목	면적 (㎡)	주 소	성 명	주 소	성 명		
계	4필지			2,100		6명				
1	소라면 봉두리	882-3 (882-1)	답	207	전라남도 여수시 소라면 대곡길 **	서*규	해 당 없 음			
2	소라면 봉두리	896-4 (896-2)	답	257	전라남도 여수시 신월동 **	신*식	해 당 없 음			
3	소라면 봉두리	896-4 (896-2)	답	257	전라남도 여수시 신월동 **	신*식	해 당 없 음			
4	소라면 봉두리	896-4 (896-2)	답	257	전라남도 여수시 신월동 **	신*수	해 당 없 음			
5	소라면 봉두리	1244-8 (1244-3)	답	825	서울특별시 도봉구 해등로 **	이*기	해 당 없 음			
6	소라면 봉두리	1159-9 (1159-3)	답	297	전라남도 여수시 소라면 갠실길 **	이*일	해 당 없 음			

의견제출서					
① 사업명	소라천 하천재해 예방사업 (21수용1140호)				
② 사업시행자	전라남도지사				
③ 의견제출자	성명		생년월일		
	주소	(전화번호 :)			
④ 수용재결 신청내역	소재지				
	지목		면적(m ²)		
⑤ 수용재결신청에 대한 의견	<p style="text-align: center;">※ 공간이 부족할 경우 별지 사용</p>				
<p>「공익사업을 위한 토지 등의 취득 및 보상에 관한 법률」 제31조 및 동법 시행령 제15조의 규정에 의거하여 토지수용을 위한 재결신청에 대한 신청서 및 관계서류에 대한 의견을 제출합니다.</p> <p style="text-align: right;">2021년 월 일</p> <p style="text-align: right;">제 출 자 : (서명 또는 인)</p> <p style="text-align: right; font-weight: bold;">중앙지방토지수용위원회 귀중</p>					

장기 미착공 건축허가 취소 청문통지 공시송달 공고

『건축법』 제11조 제7항에 따라 「건축 허가를 받은 날부터 2년 이내에 공사에 착수 하지 아니하거나, 착수하였으나 공사의 완료가 불가능하다고 인정되는 경우 건축허가를 취소」 하도록 규정되어 이에 따른 행정처분을 위하여 행정절차법 제21조 규정에 따라 청문을 우편통지 하여야 하나, 주소 불명(폐문부재) 등으로 우편 송달이 불가하여 행정절차법 제14조제4항의 규정에 따라 청문예정 사항을 다음과 같이 공시송달 공고합니다.

2021년 10월 15일

여 수 시 장

1. 제 목 : 처분사전통지서(청문실시)
2. 처분내용 : 장기미착공 건축허가 취소
3. 법적근거 : 건축법 제11조 제7항
4. 공고기간 : 2021. 10. 15. ~ 2021. 11. 1.(17일)
5. 공시송달 내역

허가번호	건축주	대지위치	청문일시	청문장소	취소사유
2015-건축과-신축허가-21	우리씨애포드	여수시율촌면가장리 1462외2필지	2021. 11. 16(화) 10:00	여수시무료 법률상담실	장기 미착공 및 공사완료불가능
2017-허가민원과-신축허가-262	박문순	여수시율촌면월산리 1505-9	2021. 11. 16(화) 11:00	여수시무료 법률상담실	장기 미착공 및 공사완료불가능
2017-허가민원과-신축허가-285	신숙희	여수시문수동470-3	2021. 11. 16(화) 14:00	여수시무료 법률상담실	장기 미착공 및 공사완료불가능
2017-허가민원과-신축허가-290	방지원	여수시미평동산97외 1필지	2021. 11. 16(화) 15:00	여수시무료 법률상담실	장기 미착공 및 공사완료불가능
2017-허가민원과-신축허가-297	김용현외1	여수시학동11-8	2021. 11. 18(목) 16:00	여수시무료 법률상담실	장기 미착공 및 공사완료불가능

2017-허가민원과- 증축허가-55	조영진	여수시화장동318-1	2021. 11. 18(목) 17:00	여수시무료 법률상담실	장기 미착공 및 공사완료불가능
2018-허가민원과- 신축허가-36	박종성	여수시화장동262-2	2021. 11. 19(금) 10:00	여수시무료 법률상담실	장기 미착공 및 공사완료불가능
2018-허가민원과- 신축허가-307	이우곤	여 수 시 소 호 동 1198-1	2021. 11. 19(금) 11:00	여수시무료 법률상담실	장기 미착공 및 공사완료불가능

6. 유의사항

- 상기 공고대상자는 본 공고문을 보시고 건축허가 취소에 따른 의견이 있는 경우 증빙서류를 첨부하여 의견을 제출하여 주시기 바랍니다.
- 정당한 사유 없이 청문기일에 출석하지 아니하거나 의견서를 제출하지 아니한 경우에는 행정처분에 대한 이의가 없는 것으로 간주하여 청문절차 종결 후 건축법 제11조 규정에 따라 건축허가 취소 처분됨을 알려 드립니다.
- 행정처분에 대하여 이의가 있을 경우에는 처분이 있음을 안 날로부터 90일 이내에 행정심판 및 행정소송을 청구할 수 있음을 알려드립니다.

7. 문의처

- 여수시 허가민원과(☎061-659-4101, 담당자 윤창열, ycy1026@korea.kr)

도로 지정 공고

여수시 돌산읍 우두리 산155-16번지 상 건축허가와 관련하여 건축법 제2조제1항제11호 및 같은 법 제45조제1항에 따라 아래와 같이 도로로 지정·공고합니다.

1. 도로 지정 공고 내역

도 로 위 치		도로길이 (m)	도로너비 (m)	도로면적 (㎡)	관련지번 및 이해 관계인 동의 여부	비 고
계		49.8m	2.5m~6m	260㎡	도로대장 참조 (허가민원과 비치)	
돌산읍 우두리	산155-16	현황도면 참조	현황도면 참조	260㎡	“	
이하빈칸						

2. 관련도서 : 생략(여수시청 허가민원과에 비치)

3. 기타사항

도로 지정과 관련된 의문사항에 대하여는 여수시청 허가민원과(061-659-4101)로 문의하시기 바랍니다.

2021. 10. 15.

여 수 시 장

양식업 면허 유효기간 연장허가 사항 공고

「양식산업발전법」 제17조 제2항, 같은 법 시행령 제23조에 따라 다음과 같이 양식업 면허 유효기간 연장허가 사항을 공고합니다.

- 양식업 면허 유효기간 연장허가 내역 -

면허 번호	연장 허가 번호	양식업의 종류 (양식방법)	면적 (ha)	양식장 위치	면허기간	연장허가 기 간	수산자원 조성금 (천원)	양 식 업 권 자		비고
								주 소	성 명	
11294	2021-22	패류양식 (바닥식)	3.0	화양 이목	2011.12.24. 2021.12.23.	2021.12.24. 2031.12.23.	-	여수시 소라면 죽림로 10, ***동 ***호(부영1차)	김*구	
11773	2021-23	패류양식 (수하식)	5.8	돌산 우두	2011.12.26. 2021.12.25.	2021.12.26. 2031.12.25.	580	여수시 돌산읍 상하동길 ***-***	문*석	

문의전화 : 061) 659-3931 여수시 어업생산과. 끝.

2021. 10. 15.

여 수 시 장