

제2021-217호 2021년 11월 18일(목)	시  보 여수시	시 정 지 표 시민공감 감동시정 균형있는 상생경제 사람중심 나눔복지 품격있는 문화관광 살기좋은 정주환경
--------------------------------	--	--

■ 발행인 : 여수시장 ■ 발행소 : 공보담당관실 / 여수시 시청로 1(학동) ☎ 659-3025 FAX) 659-5803

고 시

○ 여수시 고시	제2021-492호	여수하멜온천 온천공보호구역 지정 및 지형도면 고시	3
○ 여수시 고시	제2021-495호	여수 도시계획시설(공원)사업 실시계획(변경)인가 고시	5
○ 여수시 고시	제2021-496호	여수 도시계획시설(도로, 녹지)사업 실시계획(변경)인가 고시	6
○ 여수시 고시	제2021-497호	여수 도시계획시설(공원)사업 실시계획(변경)인가 고시	8
○ 여수시 고시	제2021-503호	2021년도 제5회 추가경정예산 고시	9

공 고

○ 여수시 공고	제2021-3043호	여수 도시계획시설(도로, 광장)사업 실시계획 사전열람공고	10
○ 여수시 공고	제2021-3048호	여수 도시계획시설(공원)사업 실시계획인가를 위한 사전열람공고	16
○ 여수시 공고	제2021-3091호	여수시 박물관 유물 수집 및 관리 조례 제정안 입법예고	18

기 타

회 람								
--------	--	--	--	--	--	--	--	--

시보는 공문서로서의 효력을 갖습니다

여수하멜온천 온천공보호구역 지정 및 지형도면 고시

1. 전라남도 여수시 돌산읍 우두리 796번지 외 14필지 온천공보호구역에 대하여 「온천법」 제5조 및 같은법 시행규칙 제3조에 따라 지정하고, 「토지이용규제 기본법」 제8조 및 같은법 시행령 제7조에 따라 지형도면을 작성하여 고시합니다.
2. 관계도서는 여수시청 도시계획과(061-659-4014)에 비치하고 30일 이상 일반인에게 보이고 있습니다.(지형도면은 토지아음 <http://www.eum.go.kr/>에서 열람가능)

2021년 11월 18일

여 수 시 장

।

- 가. 명 칭 : 여수하멜온천 온천공보호구역
- 나. 위 치 : 전라남도 여수시 돌산읍 우두리 796번지 외 14필지
(796-8, 796-16, 796-17, 796-24, 796-32, 796-41,
796-43, 796-45, 796-46, 796-76, 799-11, 799-81,
799-96번지)
- 다. 면 적 : 5,757.55㎡
- 라. 지 정 범 위 : 상기위치와 동일
- 마. 지 정 사 유 : 온천자원 보호하고, 효율적인 이용 및 개발을 도모.
- 바. 지 형 도 면 : 게재생략(상기 비치장소 보관도면과 같음).

온천공 보호구역 지정 및 지형도면고시

위치 : 전라남도 여수시 돌산읍 우두리 796번지 외 14필지

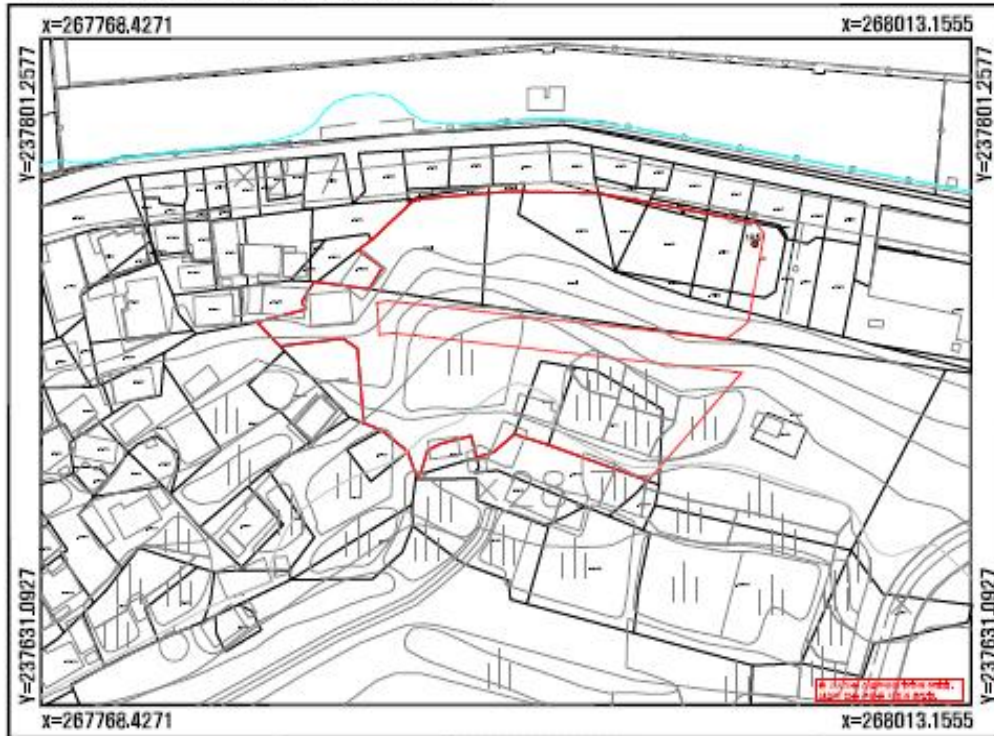

S= 1:1,200(A3)

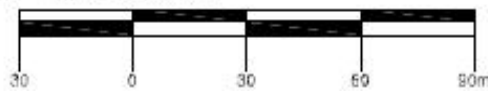

■ 범례 ■



지 적 선



온천공 보호구역 경계

지 정 권 자 : 여수시장

지 정 일 자 : 2021년 11월 18일

고 시 년 도 : 2021년 11월 18일

고 시 번 호 : 전라남도 여수시 고시 제2021-492호

작 성 년 월 일 : 2021년 11월 18일

저작권소유및발행자 : 여 수 시 장

구 분	입안 및 결정권자	
	1 차 확 인 자	2 차 확 인 자
소 속	여수시장	여수시장
직 위	도시계획팀장	도시계획과장
직 명	지방시설주사	지방시설사무관
성 명	명호남	김문환
확인란		

■ 색인도 ■



제1차 2021.11.18	제2차 2021.11.18	제3차 2021.11.18
제4차 2021.11.18	제5차 2021.11.18	제6차 2021.11.18

여수 도시계획시설(공원)사업 실시계획(변경)인가 고시

「국토의 계획 및 이용에 관한 법률」제86조, 제88조, 제91조, 같은 법 시행령 제96조, 제97조, 제100조 및 「전라남도 사무위임 조례」제2조에 따라 여수 도시계획시설(공원)사업 시행자지정 및 실시계획을 변경인가하고 다음과 같이 고시합니다.

2021. 11. 18.

여 수 시 장

1. 사업시행지 위치(변경없음): 여수시 소라면 죽림리 산13-7번지 일원
2. 사업종류 및 명칭(변경없음)
 - 가. 종 류: 도시계획시설사업(공원: 151번 근린공원)
 - 나. 명 칭: 상하금근린공원 조성사업
3. 사업의 면적 또는 규모(변경없음): 63,820m²
4. 사업시행자의 성명 및 주소(변경없음)
 - 가. 성 명: 죽림현대지역주택조합 조합장 조홍제
 - 나. 주 소: 여수시 소라면 죽림중앙로 13-36
5. 사업시행기간(변경) ┐기정: 2018.11. 8.~2021.11.19.
└변경: 2018.11. 8.~2022. 6.30.
6. 수용 또는 사용할 토지 또는 건물의 소재지·지번·지목 및 면적, 소유권과 소유권외의 권리의 명세 및 그 소유자·권리자의 성명·주소(변경없음): 게재생략
7. 공공시설 등의 귀속 및 양도에 관한 사항(변경 없음): 새로 설치되는 공원시설은 관리청인 여수시로 무상귀속 됨.
8. 공람장소: 여수시 도시계획과
9. 기타 자세한 사항은 여수시 도시계획과(☎061-659-4014)로 문의하여 주시기 바랍니다.

여수 도시계획시설(도로, 녹지)사업 실시계획(변경)인가 고시

「국토의 계획 및 이용에 관한 법률」제88조, 제91조, 같은 법 시행령 제97조, 제100조 및 「전라남도 사무 위임 조례」제2조에 따라 여수도시계획시설(도로, 녹지)사업 실시계획(변경) 인가하고 다음과 같이 고시합니다.

2021. 11. 18.

여 수 시 장

1. 사업시행지 위치(변경없음): 여수시 소라면 죽림리 644-5번지 일원

2. 사업종류 및 명칭(변경없음)

가. 종 류: 여수도시계획시설(도로, 녹지)사업

나. 명 칭: 전라남도 여수시 소라면 죽림현대지역주택조합 공동주택 신축공사에 따른 진·출입로 및 완충 녹지 조성사업

3. 사업의 면적 또는 규모(변경없음)

가. 면 적: 8,988.1㎡

나. 규 모

1) 도 로(변경없음)

구 분	결 정		금회 시행			비고
	폭원(m)	연장(m)	폭원(m)	연장(m)	면적(㎡)	
대로(주)2-10	30	4,295	3	126	457	변경없음
중로(집)2-95	15	212	15	212	3,421	변경없음

2) 녹 지(변경없음)

구 분	결 정			금회 시행			비고
	폭원(m)	연장(m)	면적(㎡)	폭원(m)	연장(m)	면적(㎡)	
완충녹지155	-	-	1,616	-	-	1,616	변경없음
완충녹지298	-	-	477	-	-	477	
완충녹지117	-	-	559.6	-	-	559.6	
완충녹지118	-	-	2,457.5	-	-	2,457.5	

4. 사업시행자의 성명 및 주소(변경없음)

가. 성 명: 죽림현대지역주택조합 조합장 조홍제

나. 주 소: 여수시 소라면 죽림중앙로 13-36

5. 사업시행기간(변경): ┐기정: 2019. 7. 1.~2021.11.19.

└변경: 2019. 7. 1.~2022. 6.30.

6. 수용 또는 사용할 토지 또는 건물의 소재지·지번·지목 및 면적, 소유권과 소유권외의 권리의 명세 및 그 소유자·권리자의 성명·주소(변경없음): 게재생략
7. 공공시설 등의 귀속 및 양도에 관한 사항(변경없음): 게재생략
8. 공람장소: 여수시 도시계획과
9. 기타 자세한 사항은 여수시 도시계획과(☎061-659-4014)로 문의하여 주시기 바랍니다.

여수 도시계획시설(공원)사업 실시계획(변경)인가 고시

「국토의 계획 및 이용에 관한 법률」제88조, 제91조, 같은 법 시행령 제97조, 제100조 및 「전라남도 사무위임 조례」제2조에 따라 여수도시계획시설(공원)사업 시행자지정 및 실시계획(변경) 인가하고 다음과 같이 고시합니다.

2021. 11. 18.

여 수 시 장

1. 사업시행지 위치(변경없음): 여수시 소라면 죽림리 656-8번지 일원

2. 사업종류 및 명칭(변경없음)

가. 종 류: 여수도시계획시설(공원)사업

나. 명 칭: 212번 소공원 조성사업

3. 사업의 면적 또는 규모(변경없음)

가. 면 적: 844m²

나. 규 모

구 분	면 적(m ²)	비 율(%)	비 고
계	844	100.0	
도 로	39	4.6	
광 장	93	11.0	
녹 지	712	84.4	

4. 사업시행자의 성명 및 주소(변경없음)

가. 성 명: 죽림현대지역주택조합 조합장 조흥제

나. 주 소: 여수시 소라면 죽림중앙로 13-36

5. 사업시행기간(변경) ┐기정: 2018. 4. 5.~2021.11.19.

└변경: 2018. 4. 5.~2022. 6.30.

6. 수용 또는 사용할 토지 또는 건물의 소재지·지번·지목 및 면적, 소유권과 소유권외의 권리의 명세 및 그 소유자·권리자의 성명·주소(변경없음): 게재생략

7. 공공시설 등의 귀속 및 양도에 관한 사항(변경없음): 게재생략

8. 공람장소: 여수시 도시계획과

9. 기타 자세한 사항은 여수시 도시계획과(☎061-659-4014)로 문의하여 주시기 바랍니다.

2021년도 제5회 추가경정예산 고시

여수시의회 의결을 얻어 확정된 2021년도 제5회 추가경정 예산을 「지방자치법」 제133조 제2항의 규정에 의거 다음과 같이 고시합니다.

○ 예산안 규모

(단위 : 백만원)

구 분 회계별	2021년도 제5회추경예산	2021년도 제4회추경예산	증(△)감	증감율
계	1,661,873	1,648,611	13,262	0.8 %
일 반 회 계	1,480,563	1,471,786	8,777	0.6 %
특 별 회 계	181,310	176,825	4,485	2.5 %

○ 기금운용 계획안

(단위 : 백만원)

구 분 회계별	2021년도 제5회추경예산	2021년도 제4회추경예산	증(△)감	증감율
기 금	164,075	118,551	45,524	38.4 %

2021. 11. 18.

여 수 시 장

여수 도시계획시설(도로, 광장)사업 실시계획(변경)인가를 위한 사전열람공고

여수 도시계획시설(도로, 광장)사업 실시계획(변경)인가 신청 건에 대하여 「국토의 계획 및 이용에 관한 법률」제90조 및 같은 법률 시행령 제99조에 따라 일반인 및 이해관계인이 열람할 수 있도록 공고 중에 있으니 의견이 있으신 분은 공고 기간 내에 서면으로 의견을 제출하여 주시기 바랍니다.

2021.11.18.

여 수 시 장

1. 사업시행지의 위치(변경없음) : 여수시 울촌면 월산리 699-1번지 일원
2. 사업의 종류 및 명칭(변경없음)
 - 가. 종 류 : 도시계획시설사업(도로, 광장)
 - 나. 명 칭 : 국도17호선~월산교차로(시도16호선) 확장공사
3. 사업의 면적 또는 규모(변경)
 - 가. 규 모 : L=323m, B=18.5m
 - 나. 면 적 : 9,483m² → 9,416m²
4. 사업시행자의 성명 및 주소(변경없음)
 - 가. 성 명: 여수시장
 - 나. 주 소: 여수시 시청로 1(학동)
5. 사업의 시행기간(변경) : 2018. 3. 8.~2021. 6.30. (변경 2022. 6.30.)
6. 수용 또는 사용할 토지 또는 건물의 소재지·지번·지목 및 면적, 소유권과 소유권외의 권리의 명세 및 그 소유자·권리자의 성명·주소(변경) : 불입
7. 공람기간 : 2021.11.18.~ 2021.12. 2.(14일간)
8. 공람장소 : 여수시 도시계획과, 도로과
9. 기타 자세한 사항은 여수시 도시계획과(☎061-659-4011) 및 도로과(☎061-659-4076)로 문의하여 주시기 바랍니다.

□ 수용 또는 사용할 토지 또는 건물의 소재지·지번·지목 및 면적, 소유권과 소유권이외의 권리의 명세 및 그 소유자·권리자의 성명·주소

○ 토지조서(변경)

번호	토지소재지		지목	지 적(m ²)		소유자		이해관계인			비고
	위치	번 지		총	편 입	주 소	성 명	권리의 종류	성 명	주 소	
1	울촌면 월산리	1442-6	도	1,348	579		전라남도				기정
		1442-18	도	580	580		여주시				변경
2	울촌면 월산리	1443-1	도	122	4		농림축산 식품부				기정
		1443-4	도	4	4		농림축산 식품부				변경
3	울촌면 월산리	1443-2	구	19	19		농림축산 식품부				기정
		1443-2	구	19	19		농림축산 식품부				변경
4	울촌면 월산리	691-1	도	546	409		국토교통부				기정
		691-5	도	407	407		국토교통부				변경
5	울촌면 월산리	1439-2	도	690	293		농림축산 식품부				기정
		1439-3	도	271	271		농림축산 식품부				변경
		1439-4	도	9	9		농림축산 식품부				변경
6	울촌면 월산리	1444	구	2,160	257		농림축산 식품부				기정
		1444-1	구	152	152		농림축산 식품부				변경
		1444-3	구	106	106		농림축산 식품부				변경
7	울촌면 월산리	701-1	도	578	578		전라남도				기정
		701-1	도	578	578		여주시				변경
8	울촌면 월산리	1450-3	도	6,813	250		전라남도				기정
		1450-23	도	250	250		전라남도				변경
9	울촌면 월산리	1456	도	3,463	208		농림축산 식품부				기정
		1456-3	도	208	208		농림축산 식품부				변경
10	울촌면 월산리	1435-2	천	6,492	528		농림축산 식품부				기정
		1435-4	천	448	448		농림축산 식품부				변경
11	울촌면 월산리	1452	도	1,115	96		농림축산 식품부				기정
		1452-1	도	86	86		농림축산 식품부				변경
		1452-3	도	10	10		농림축산 식품부				변경
12	울촌면 월산리	677-15	대	46	46		여주시				기정
		677-15	도	46	46	여주시	여주시				변경
13	울촌면 월산리	677-4	대	70	68	전라남도 여주시 울촌면 죽현길 **	김**				기정
		677-19	도	68	68		여주시				변경
14	울촌면 월산리	1387-12	도	32	32		국토교통부				기정
		1387-12	도	32	32		여주시				변경
15	울촌면 월산리	1387-16	도	136	136		국토교통부				기정
		1387-16	도	136	136		여주시				변경
16	울촌면 월산리	1387-17	도	87	1		국토교통부				기정
		1387-21	도	1	1		여주시				변경
17	울촌면 월산리	1387-18	도	58	58		국토교통부				기정
		1387-18	도	58	58		여주시				변경

번호	토지소재지		지목	지 적(㎡)		소유자		이해관계인			비고
	위치	번 지		총	편 입	주 소	성 명	권리의 종류	성 명	주 소	
18	울촌면 월산리	1437-5	잡	73	73	경남 진주시 새평거로 3*, 1**-3***	오**신	근저당권자	주식회사* **은행	서울 중구 소공로 **	기정
		1437-5	도	73	73		여수시				변경
19	울촌면 월산리	1437	잡	947	20	경남 진주시 새평거로 3*, 1**-3***	오**신	근저당권자	**은행 주식회사	서울 중구 통일로 1**	기정
		1437-7	도	20	20		여수시				변경
20	울촌면 월산리	1437-3	장	480	14	경남 진주시 새평거로 3*, 1**-3***	오**	근저당권자	**은행 주식회사	서울 중구 통일로 1**	기정
		1437-8	도	14	14		여수시				변경
21	울촌면 월산리	677-14	대	115	115		여수시				기정
		677-14	도	115	115		여수시				변경
22	울촌면 월산리	677-3	대	183	78	세종특별자치시 달빛로 7*, 7**-1***	최**				기정
		677-18	도	78	78		여수시				변경
23	울촌면 월산리	677-16	도	1	1		여수시				기정
		677-16	도	1	1		여수시				변경
24	울촌면 월산리	677-7	도	9	1	세종특별자치시 달빛로 7*, 7**-1***	최**				기정
		677-21	도	1	1		여수시				변경
25	울촌면 월산리	677-6	도	75	50	전라남도 순천시 낙안면 삼일로 2*	김**				기정
		677-20	도	50	50		여수시				변경
26	울촌면 월산리	677-2	대	46	46	여천군 울촌면 월산리 3**	허**				기정
		677-2	도	46	46		여수시				변경
27	울촌면 월산리	677-8	답	25	25	전라남도 순천시 낙안면 삼일로 2*	김**				기정
		677-8	도	25	25		여수시				변경
28	울촌면 월산리	677-13	대	51	51	전라남도 순천시 낙안면 삼일로 2*	김**				기정
		677-13	도	51	51		여수시				변경
29	울촌면 월산리	677-17	잡	6	6	전라남도 순천시 낙안면 삼일로 2*	김**	근저당권자	주식회사 **은행	광주동구 제봉로 2**	기정
		677-17	도	6	6		여수시				변경
30	울촌면 월산리	1437-6	장	108	91	경남 진주시 새평거로 3*, 1**-3***	오**	근저당권자	주식회사 **은행	서울 중구 소공로5*	기정
		1437-9	도	91	91		여수시				변경
31	울촌면 월산리	1437-4	도	7	7	경남 진주시 새평거로 3*, 1**-3***	오**				기정
		1437-4	도	7	7		여수시				변경
32	울촌면 월산리	1436-1	구	145	144		농림축산 식품부				기정
		1436-2	구	144	144		농림축산 식품부				변경
33	울촌면 월산리	304-1	도	73	1		전라남도				기정
		304-9	도	1	1		여수시				변경
34	울촌면 월산리	304-6	도	3	3		전라남도				기정
		304-6	도	3	3		여수시				변경
35	울촌면 월산리	304-7	도	2,046	2,046		전라남도				기정
		304-7	도	2,046	2,046		여수시				변경
36	울촌면 월산리	304-8	도	8	8		전라남도				기정
		304-8	도	8	8		여수시				변경
37	울촌면 월산리	307-11	도	39	39		전라남도				기정
		307-11	도	39	39		여수시				변경

번호	토지소재지		지목	지 적(m ²)		소유자		이해관계인			비고
	위치	번 지		총	편 입	주 소	성 명	권리의 종류	성 명	주 소	
38	울촌면 월산리	1426-19	답	1,204	1,091	전남 여수시 울촌면 여순로 10**, 1**-9**	배**	근저당권 /지상권	**원예 농협	광양시 광양읍 유당로**	기정
		1426-25	도	1,091	1,091		여수시				변경
39	울촌면 월산리	1426	답	2,225	22	전남 여수시 울촌면 여순로 10**, 1**-9**	배정주	근저당권 /지상권	**원예 농협	광양시 광양읍 유당로**	기정
		1426-23	도	22	22		여수시				변경
40	울촌면 월산리	307-3	도	5	5	여천군 울촌면 조화리 2**	김**				기정
		307-3	도	5	5		여수시				변경
41	울촌면 월산리	307-10	도	28	28	여천군 울촌면 조화리 2**	김**				기정
		307-10	도	28	28		여수시				변경
42	울촌면 월산리	307-7	철	83	35		국토교통부				기정
		307-14	철	28	28		국토교통부				변경
		307-15	철	7	7		국토교통부				변경
43	울촌면 월산리	307-2	도	7	7	월산리3***	최**				기정
		307-2	도	7	7		여수시				변경
44	울촌면 월산리	1387-11	도	27	27		국토교통부				기정
		1387-11	도	27	27		여수시				변경
45	울촌면 월산리	1387-13	도	9	9		국토교통부				기정
		1387-13	도	9	9		여수시				변경
46	울촌면 월산리	1387-14	도	33	19		국토교통부				기정
		1387-20	도	19	19		여수시				변경
47	울촌면 월산리	1387-15	도	25	25		국토교통부				기정
		1387-15	도	25	25		여수시				변경
48	울촌면 월산리	1426-9	도	5	5		국토교통부				기정
		1426-9	도	5	5		여수시				변경
49	울촌면 월산리	1426-20	도	130	130		국토교통부				기정
		1426-20	도	130	130		여수시				변경
50	울촌면 월산리	307-12	도	1	1		전라남도				기정
		307-12	도	1	1		전라남도				변경
51	울촌면 월산리	307-13	도	3	3		전라남도				기정
		307-13	도	3	3		전라남도				변경
52	울촌면 월산리	1426-10	도	87	87		여수시				기정
		1426-10	도	87	87		여수시				변경
53	울촌면 월산리	1426-21	도	21	21		여수시				기정
		1426-21	도	21	21		여수시				변경
54	울촌면 월산리	1426-18	도	5	5		국토교통부				기정
		1426-18	도	5	5		여수시				변경
55	울촌면 월산리	1426-22	도	18	18		국토교통부				기정
		1426-22	도	18	18		여수시				변경
56	울촌면 월산리	677-1	도	492	492		전라남도				기정
		677-1	도	492	492		여수시				변경
57	울촌면 월산리	1434	답	1,300	43	전남 순천시 삼산로 8*, 1**-18** (용당동 동아아파트)	유**				기정
		1434-1	도	43	43		여수시				변경
58	울촌면 월산리	653-4	임	601	56	대전 유성구 배울2로 1*, 9**-7**	최**				기정
		653-7	도	56	56		여수시				변경
59	울촌면 월산리	678-1	과	2,747	53	월산리 6**	최**				기정
		678-3	도	53	53		여수시				변경
60	울촌면 월산리	1387-10	도	24	11		국토교통부				기정
		1387-19	도	11	11		국토교통부				변경

번호	토지소재지		지목	지 적(m ²)		소유자		이해관계인			비고
	위치	번 지		총	편 입	주 소	성 명	권리의 종류	성 명	주 소	
61	울촌면 월산리	1362-20	구	1,086	86		국토교통부				기정
		1362-27	구	86	86		국토교통부				변경
62	울촌면 월산리	313-6	도	12	12		여주시				기정
		313-6	도	12	12		여주시				변경
63	울촌면 월산리	1363-3	도	63	22		국토교통부				기정
		1363-8	도	24	24		기획재정부				변경
64	울촌면 월산리	1406-18	답	3	3		여주시				기정
		1406-18	도	3	3		여주시				변경
65	울촌면 월산리	319-1	도	126	70		전라남도				기정
		319-10	도	70	70		전라남도				변경
66	울촌면 월산리	1421	구	536	10		농림축산 식품부				기정
		1421-1	구	10	10		농림축산 식품부				변경
67	울촌면 월산리	1450	답	1,099	70	전남 여주시 무선1길 2*, 1**-10** (선원동, 대주아파트)	김**				기정
		1450-22	도	70	70		여주시				변경
68	울촌면 월산리	1451	답	2,957	13	전남 순천시 연향1로 5*, 1**-5** (연향동, 부영아파트)	강**	근저당권자	순천**	순천시 연향1로 **	기정
		1451-18	도	13	13		여주시				변경
69	울촌면 월산리	1412-1	도	30	30		농림축산 식품부				기정
		1412-1	도	30	30		농림축산 식품부				변경
70	울촌면 월산리	1426-11	도	16	4		여주시				기정
		1426-24	도	4	4		여주시				변경
71	울촌면 월산리	1427	구	420	23		농림축산 식품부				기정
		1427-1	구	23	23		농림축산 식품부				변경
72	울촌면 월산리	1412	도	684	121		농림축산 식품부				기정
		1412-2	도	153	153		농림축산 식품부				변경
73	울촌면 월산리	1413	구	555	167		농림축산 식품부				기정
		1413-1	구	167	167		농림축산 식품부				변경
74	울촌면 월산리	1406-10	도	11	11		여주시				기정
		1406-10	도	11	11		여주시				변경
75	울촌면 월산리	1406-16	답	32	32		여주시				기정
		1406-16	답	32	32		여주시				변경
76	울촌면 월산리	1406-1	철	1,022	4		국토교통부				기정
		1406-27	철	4	4		국토교통부				변경
77	울촌면 월산리	1406-25	답	10	10		여주시				기정
		1406-25	답	10	10		여주시				변경
78	울촌면 월산리	1406-15	도	16	16		여주시				기정
		1406-15	도	16	16		여주시				변경
79	울촌면 월산리	1406-24	답	28	28		여주시				기정
		1406-24	도	28	28		여주시				변경
80	울촌면 월산리	1406-9	도	764	127		국토교통부				기정
		1406-28	도	119	119		국토해양부				변경
81	울촌면 월산리	1406-23	도	886	50		국토교통부				기정
		1406-29	도	50	50		국토교통부				변경
계		(81필지)			9,483						기정
계		(85필지)			9,416						변경

○ 지장물조서(변경)

일련 번호	소 재 지		물건의 종류	구조및 규격	수량	소 유 자		이해관계인			비고
	위치	번지				성 명	주 소	권리인 종류	성 명	주 소	
1	울촌면 월산리	677-4	건물가옥		185.8㎡	여수시					기정
			항석		44.7㎡						
			스레트		254.8㎡						
2	울촌면 월산리	677-3 (제1호)	건물가옥		149.5㎡	여수시					기정
			바닥	무근CON`C	3㎡						
			항석		121.4㎡						
			스레트		146.7㎡						
3	울촌면 월산리	677-3 (제2호)	건물가옥		72.5㎡	여수시					기정
			담장	블록	1.3㎡						
			스레트		40.5㎡						
4	울촌면 월산리	677-2	건물가옥		34.4㎡	김**	여천군 울촌면 월산리3**				기정
			스레트		6㎡						
		677-2	건물가옥		34.4㎡	여수시					변경
			스레트		6㎡						
5	울촌면 월산리	1437	건물 출강판		140㎡	오**	경남 진주시 새평거리 30, 1**-35** (엠코타운더프라하)	근저 당권자	** 은행 주식 회사	서울특별시 중구 통일로 1** (**산단지점)	변경
			조립식판넬		459.4㎡						
			울타리		20m						
			컨테이너	동	2						
		1437	건물 출강판		140㎡	여수시					
			조립식판넬		459.4㎡						
			울타리		20m						
			컨테이너	동	2						
6	울촌면 월산리	1439-2 1442-6	배롱나무	주	27	농림축산식 품부 전라남도					기정
			은행나무	주	5						
			마늘비석	EA	1						
			배롱나무	주	27	여수시					변경
			은행나무	주	5						
			마늘비석	EA	1						
7	울촌면 월산리	1426	무명수		848.6㎡	배**	전남 여수시 울촌면 여순로 10**, 1**-9**				기정
			무명수		848.6㎡	여수시					변경

여수 도시계획시설(공원)사업 실시계획인가를 위한 사전열람공고

여수 도시계획시설(공원)사업 실시계획인가 신청 건에 대하여 「국토의 계획 및 이용에 관한 법률」제90조 및 같은 법 시행령 제99조에 따라 일반인 및 이해관계인이 열람할 수 있도록 공고 중에 있으니 의견이 있으신 분은 공고 기간 내에 서면으로 의견을 제출하여 주시기 바랍니다.

2021. 11. 18.

여수시장

1. 사업시행지 위치 : 여수시 여서동 237번지 일원
2. 사업종류 및 명칭
 - 가. 종 류 : 도시계획시설(공원)사업
 - 나. 명 칭 : 여문공원 화장실 신축 사업
3. 사업의 면적 또는 규모 : 56.18m²
4. 사업시행자의 성명 및 주소
 - 가. 성 명 : 여수시장
 - 나. 주 소 : 여수시 시청로 1(학동)
5. 사업시행기간
 - 가. 착수예정년월일: 2021. 11. (실시계획인가일로 부터)
 - 나. 준공예정년월일: 2022. 1. 31.
6. 수용 또는 사용할 토지 또는 건물의 소재지·지번·지목 및 면적, 소유권과 소유권외의 권리의 명세 및 그 소유자·권리자의 성명·주소: 붙임
7. 공람기간: 2021. 11. 18. ~ 2021. 12. 2.(14일간)
8. 공람장소: 여수시 도시계획과
9. 기타 자세한 사항은 여수시 도시계획과(☎061-659-4014) 및 공원과(☎061-659-4630)로 문의하여 주시기 바랍니다.

☐ 수용 또는 사용할 토지 또는 건물의 소재지·지번·지목 및 면적, 소유권과 소유권이외의 권리의 명세 및 그 소유자·권리자의 성명·주소

○ 토지조서

번호	소재지	지번	지목	지적 (㎡)	편입 (㎡)	소유자		관계인			비고
						성명	주소	성명	주소	권리 관계	
1	문수동	169	공	19,587.6		여수시					
2	문수동	126	공	2,656.5		여수시					
3	문수동	210	공	2,380.6		여수시					
4	문수동	237	공	13,013.6	56.18	여수시					
5	문수동	480-1	공	808.4		여수시					
6	문수동	211	공	300.7		여수시					
합 계				38,747.4	56.18						

「여수시 박물관 유물 수집 및 관리 조례」를 제정함에 있어 그 내용과 취지를 미리 알려 시민 여러분의 의견을 듣고자 「행정절차법」 제41조(행정상 입법예고) 및 「여수시 자치법규의 입법에 관한 조례」 제5조(입법예고 기간 및 방법)에 따라 다음과 같이 공고합니다.

2021년 11월 18일

여 수 시 장

「여수시 박물관 유물 수집 및 관리 조례」 제정안 입법예고

1. 제정 이유

- 여수시립박물관 전시에 필요한 유물 수집과 소장 유물 관리에 필요한 사항을 규정하여 수준높은 유물을 효율적으로 확보·관리하고자 함

2. 주요 내용

○ 유물 구입(안 제4조)

- 유물 수집대상 및 세부 구입 절차 명시
- 실무위원회의 예비평가와 유물평가위원회의 평가를 거쳐 구입

○ 유물관리관 등 지정(안 제9조)

- 유물관리관은 담당 부서장을, 유물출납원은 담당 학예연구사 지정

○ 유물의 관리(안 제10조)

- 소장유물은 전산시스템을 통해 관리하거나 국립중앙박물관에서 제공하는 유물관리시스템으로 관리

○ 유물수집 실무위원회(안 제13조)

- 주요기능은 수집대상 유물에 대한 사전조사와 평가대상 유물의 선정

○ 유물평가위원회(안 제14조)

- 주요기능은 유물의 진위여부 확인 및 가격 평가

3. 입법 예고기간 : 2021. 11. 18. ~ 12. 8.(20일간)

4. 「여수시 박물관 유물 수집 및 관리 조례제정안」 : 붙임

5. 의견제출

「여수시 박물관 유물 수집 및 관리 조례제정안」에 대해서 의견이 있는 기관, 단체나 개인은 2021년 12월 8일까지 다음 사항을 기재한 의견서를 여수시장(문화예술과장)에게 서면으로 제출하거나 이메일로 알려주시기 바랍니다.

가. 의견제출 사항

- 예고사항에 대한 항목별 의견(찬·반 여부와 그 사유)
- 의견제출자의 주소, 성명(단체의 경우 단체명과 대표자의 성명), 전화번호

나. 보내실 곳 : 여수시 문화예술과

다. 의견제출 방법

- 주 소 : 우)59675 여수시 시청로 1(학동) 여수시청 문화예술과
- E-Mail : pbg5371@korea.kr
- 전 화 : 061-659-4525
- F A X : 061-659-5855

입법 예고 사항에 대한 의견서

□ 조례명 : 「여수시 박물관 유물 수집 및 관리 조례」 제정안

○ 성명(단체명) :

○ 주 소 :

○ 전 화 번 호 :

조례안 항목별 내용	찬성여부		의견(사유)	기타 참고사항
	찬성	반대		

여수시 박물관 유물 수집 및 관리 조례안

제1장 총 칙

제1조(목적) 이 조례는 여수시 박물관의 유물수집 및 관리에 필요한 사항을 규정함을 목적으로 한다.

제2조(정의) 이 조례에서 사용하는 용어의 정의는 다음과 같다.

1. “유물”이란 보존 및 전시 가치가 있다고 판단되는 유·무형의 유산으로서 수집 또는 일시보관 등에 의하여 여수시 박물관(이하 “박물관”이라 한다)이 관리하는 모든 자료를 말한다.
2. “수집”이란 유물을 구입, 기부, 기탁, 대여, 관리전환 등의 방법으로 박물관이 수장하는 것을 말한다.
3. “기부”란 개인 또는 단체 소유의 보존가치가 있는 유물을 박물관에 양도하는 것을 말한다.
4. “기탁”이란 개인 또는 단체 소유의 유물을 박물관에 일정기간 동안 위임함을 말하며, 이를 박물관이 위임받아 보관하는 것을 “수탁”이라 한다.
5. “출납”이란 유물의 반입 및 반출 등에 관한 제반사항을 말한다.
6. “대여”란 유물을 다른 기관 등에 빌려주는 것을 말한다.
7. “열람”이란 유물에 직접적인 접촉을 가하지 않는 범위 내에서 관찰하는 것을 말한다.
8. “복제”란 유물을 촬영, 탁본, 모사 또는 모조하거나 이를 영상, 음향, 사진자료 등으로 이용하는 제반사항을 말한다.

제2장 유물의 수집 및 관리

제3조(유물의 수집 대상) 유물의 수집대상은 역사·문화·과학적으로 수집·보존·전시할 가치가 있고, 교육 등을 위해 활용할 가치가 있는 자료로 한다.

제4조(유물구입) ① 시장이 유물을 구입하고자 할 때에는 제13조에 따른 유물수집 실무위원회의 예비평가와 제14조에 따른 유물평가위원회의 평가를 거쳐 평가범위 내에서 구입대상 유물과 구입가격을 결정한다.

② 유물 구입 절차는 다음 각 호의 순서에 따른다.

1. 구입 계획 수립
2. 구입 방법 및 절차 공고(여수시 홈페이지)
3. 매도신청서 접수
4. 평가 대상 유물 선정
5. 평가 대상 유물의 진위 여부 확인 및 가격 평가
6. 구입 결정
7. 구입 예정 유물 화상 공개 및 매매계약

③ 박물관에 유물을 매도하고자 하는 자는 시장에게 별지 제1호 서식에 따른 유물매도신청서를 제출한다.

④ 시장이 경매를 통해 유물을 구입하거나, 국가 또는 시도 지정문화재 및 필요하다고 인정되는 유물을 현지 구입하고자 하는 경우에는 제2항 제2호부터 제3호까지의 절차를 생략한다.

⑤ 시장은 유물구입의 심의 및 계약 시 필요하다고 인정될 경우 다음 각 호의 서류를 매도자에게 추가로 요구할 수 있다.

1. 유물임시보관증 : 별지 제2호서식
2. 유물매도확약서 : 별지 제3호서식
3. 유물매도목록 : 별지 제4호서식

제5조(유물 등의 기부 등) ① 시장은 「박물관 및 미술관 진흥법」 제8조제1항·제2항에 따라 유물 등의 기증품을 기증받고자 할 때에 수증여부를 결정하기 위해 여수시 수증심의위원회를 둔다.

② 여수시 수증심의위원회는 「박물관 및 미술관 진흥법 시행령」 제6의2에 따라 구성·운영하며 그 외에 운영 등에 필요한 사항은 규칙으로 정한다.

③ 박물관에 유물 등을 기부 또는 기증하려는 자는 시장에게 별지 제5호서식에 따른 기증서를 제출해야 하고, 시장은 제1항에 따라 수증여부가 결정되면 별지 제6호서식에 따른 증서를 교부해야 한다.

제6조(유물기탁) ① 박물관에 유물을 기탁하고자 하는 자는 시장에게 별지 제7호 서식에 따른 기탁신청서를 제출해야 하고, 기탁을 받은 시장은 별지 제8호서식에 따른 수탁증서를 교부해야 한다.

② 수탁기간은 기탁자와의 약정기간으로 하며, 기탁자가 수탁기간 만료 등으로 기탁한 유물을 반환 받으려고 할 때에는 별지 제9호서식의 기탁유물반환수령증에 확인·서명해야 한다.

제7조(제외대상) 시장은 다음 각 호의 어느 하나에 해당하는 사유가 있을 때에는 매

도기부기탁 등 신청서를 접수하지 않을 수 있다.

1. 유물의 소유나 출처가 분명하지 않은 경우
2. 대상유물이 도난이나 도굴, 밀반입 등 불법적인 행위와 관련 있다고 판단될 경우
3. 제3조에 따른 유물 수집 대상이 아니라고 판단될 경우

제8조(유물반환) 시장은 유물평가를 받기 위해 보관하고 있는 유물 중에서 구입·기부기탁 대상에서 제외된 유물은 그 결정일로부터 10일 이내에 신청인에게 통보해야 하며, 유물을 반환할 때에는 별지 제10호서식의 유물인계인수증에 확인·서명하여야 한다.

제9조(유물관리관 등 지정) ① 시장은 박물관 유물의 효율적인 관리를 위해 유물관리관과 유물출납원을 둘 수 있으며, 유물관리관은 박물관 업무 담당 부서장으로 하고 유물출납원은 박물관 업무 담당 학예연구사로 한다.

② 유물관리관은 유물의 관리, 수리, 복원, 복제, 출납, 보관 등에 관한 사무를 처리한다.

③ 유물출납원은 유물관리관의 지휘, 감독을 받아 그 사무를 보좌한다.

제10조(유물의 관리) ① 시장은 소장 유물이 분실·훼손하거나 도난당하지 않도록 효율적으로 관리해야 한다.

② 시장은 전시 중이거나 또는 제12조에 따라 대여한 모든 유물을 제외한 유물을 수장고에 보관해야 한다.

③ 시장은 소장유물을 전산시스템을 통해 관리해야 한다. 다만, 별도의 전산시스템이 구축되지 않은 경우에는 국립중앙박물관에서 제공하는 유물관리시스템으로 관리할 수 있다.

④ 제3항에도 불구하고 시장이 필요하다고 인정할 때에는 다음 각 호의 서식에 등재하여 관리할 수 있다.

1. 유물대장 : 별지 제11호서식
2. 유물카드 : 별지 제12호서식

⑤ 시장은 소장유물의 분실, 훼손 또는 도난 등에 대비하여 손해보험에 가입할 수 있다.

⑥ 시장은 박물관의 전시·소장품에 대하여 연 1회 정기조사를 실시하고 이에 따라 보수 등 필요한 조치를 취하여야 한다.

제11조(수장고 출입) ① 수장고에 출입하고자 하는 사람은 유물관리관의 승인을 받아야 한다.

② 제1항에 따라 수장고를 출입하고자 하는 사람은 단독으로 출입해서는 안 되며, 반

드시 유물관리관 또는 유물출납원이 지정하는 사람의 입회하에 출입해야 한다.

③ 수장고를 출입하는 사람은 다음 각 호의 어느 하나에 해당하는 행위를 해서는 안 된다.

1. 위험물 및 악취가 발생하는 물질의 휴대·반입·사용 등의 행위
2. 흡연, 음주 등의 행위
3. 그 밖에 유물에 유해하다고 인정하여 시장이 금지하는 행위

④ 유물출납원은 별지 제13호서식의 수장고 관리일지를 작성하여 유물관리관에게 보고해야 한다.

제12조(유물의 대여 등) ① 유물관리관은 유물의 원형 보전 및 관리에 지장이 없는 범위에서 다음 각 호의 어느 하나에 해당하는 경우에는 유물의 대여, 열람, 복제를 허가할 수 있다. 다만, 유물의 안전한 보존을 위하여 별도의 조치사항을 요구할 수 있다.

1. 국가 또는 지방자치단체가 공공의 목적으로 할 때
2. 영리를 목적으로 하지 않는 박물관·기념관·교육기관 등이 전시·교육을 목적으로 할 때
3. 학술연구의 목적으로 할 때
4. 그 밖에 시장이 필요하다고 판단할 때

② 유물을 대여하고자 할 때와 열람·복제하고자 할 때는 각각 별지 제14호·제16호 서식으로 신청해야 하며, 유물을 대여해 준 경우에는 별지 제15호서식에 따라 신청자에게 유물대여허가서를 교부해야 한다.

③ 제2항에 따라 유물을 열람 및 복제하려는 사람은 해당 유물을 외부로 반출하거나 임의로 운반·훼손해서는 안 된다.

④ 유물을 대여하거나 복제하여 이용하는 사람은 그 자료가 여수시 박물관 소유의 유물임을 명시해야 한다.

제3장 유물수집 실무위원회와 유물평가위원회

제13조(유물수집 실무위원회) ① 시장은 수집대상 유물에 대한 사전조사와 평가대상 유물의 선정 등을 위하여 유물수집 실무위원회(이하 “실무위원회”라 한다)를 둔다.

② 실무위원회의 기능은 다음 각 호와 같다.

1. 수집대상 유물의 조사 및 범위 선정
2. 평가대상 유물의 선정

3. 그 밖에 유물 수집에 관한 사항

③ 실무위원회는 위원장 1명을 포함하여 5명 이내로 구성하며, 위원장을 담당부서의 장으로 하고, 위원은 박물관 소속 학예연구 업무를 담당하는 사람으로 구성하며, 필요에 따라 외부 전문가의 의견을 들을 수 있다.

④ 실무위원회는 재적위원 과반수의 출석으로 개의하고 참석위원 전원의 찬성으로 의결한다.

⑤ 실무위원회는 제4항의 의결 결과에 따라 별지 제17호서식의 유물 예비평가서를 작성하여 제14조에 따른 유물평가위원회에 제출한다.

제14조(유물평가위원회) ① 시장은 구입대상 유물에 대해 다음 각 호의 사항을 심의하기 위하여 여수시 유물평가위원회(이하 “평가위원회”라 한다)를 둔다.

1. 유물 또는 자료의 역사적·문화적 가치에 대한 평가
2. 유물 또는 자료의 진위여부 확인 및 적정 가격에 대한 평가
3. 그 밖의 시장이 유물 구입에 관하여 평가위원회의 심의가 필요하다고 인정하는 사항

② 평가위원회는 위원장 1명을 포함하여 3명 이상 5명 이내의 위원으로 구성한다.

③ 평가위원회의 위원은 문화재 및 유물 관련 분야의 전문지식을 갖춘 사람 중에서 성별을 고려하여 시장이 위촉하며, 위원장은 위원 중에서 호선한다.

④ 평가위원회는 구입대상 유물이 있는 경우 마다 새로 구성하며, 그 존속기한은 해당 유물의 평가가 종료된 날까지로 한다.

⑤ 위원장은 평가위원회를 대표하고 위원회의 업무를 총괄한다.

⑥ 위원회의 회의는 재적위원 과반수의 출석으로 개의하고, 출석위원 전원의 찬성으로 의결한다.

⑦ 평가위원회는 제7항에 따른 의결결과에 따라 별지 제18호서식의 유물평가서를 작성하여 시장에게 제출한다.

⑧ 시장은 평가위원회에 사무를 처리할 간사를 1명 두며, 간사는 유물감정평가 업무 담당 공무원 중에서 시장이 지명한다.

제15조(수당 등) 실무위원회에 자문하는 외부 전문가와 평가위원회에 출석하는 위원에게는 예산의 범위에서 수당과 그 밖에 필요한 경비를 지급할 수 있다.

제16조(시행규칙) 이 조례의 시행에 관하여 필요한 사항은 규칙으로 정한다.

부 칙

이 조례는 공포한 날부터 시행한다.

【별지 제1호서식】

유 물 매 도 신 청 서						【접수번호】	
자료매도 희 망 자	성 명 (상 호)		생년월일 (사업자등록번호)				
	주 소				전화번호		
매도신청유물목록							
연번	명칭 (소유자부여)	수량 (점)	시대 (소유자추정)	크기(cm, 세로×가로×높이)	특징	매도신청액 (원)	출처
<p>1. 위와 같이「여주시립박물관 유물 수집 및 관리 조례」제4조 제3항에 따라 신청서를 제출합니다.</p> <p>2. 위 유물은 도난 또는 도굴품이 아님을 확인하며, 만약 도난 또는 도굴품으로 판명될 때에는 민·형사상 어떠한 불이익도 감수 하겠습니다.</p> <p>3. 위 유물 중 매도 유물로 선정되지 않은 유물은 즉시 회수하겠습니다.</p> <p style="text-align: center;"> 년 월 일</p> <div style="display: flex; justify-content: space-between;"> 신청자 (서명 또는 인) </div> <p>※ 첨부서류</p> <ol style="list-style-type: none"> 유물 사진 2매(또는 디지털 사진) 개인 : 주민등록증 사본 1부 법인 또는 단체 : 유물매도위임장, 법인등기부등본 또는 단체등록증 사본 각1부 문화재매매업자 : 문화재매매업허가증 및 사업자등록증 사본 각1부 <p>여수시장 귀하</p>							

【별지 제2호서식】

유 물 입 시 보 관 증				
연 번	명 칭	수 량	규 격	비 고
계	건 점			

상기 유물은 구입심의를 위하여 여수시에 임시 보관토록 하겠으며 구입 대상으로 선정되지 않은 유물은 즉시 회수하겠습니다.

년 월 일

인 계 자 : 성 명
 생 년 월 일
 주 소
 전 화 번 호
 인 수 자 : 성 명
 소 속

(서명 또는 인)

 (서명 또는 인)

여수시장 귀하

유 물 매 도 확 약 서

본인이 여수시에 매도하기로 한 별첨 목록의 자료는 도굴·도난품 및 모조품이 아니며 매도 후 위법한 자료로 판명되었을 경우에는 판매대금 일체를 즉시 반환하고 민·형사상의 모든 책임을 질 것을 약합니다.

년 월 일

성 명 : (인)

주 소 :

생년월일 :

여수시장 귀하

【별지 제4호서식】

유물 매도 목록

[illegible]

기 증 서

연 번	자료명칭	시 대	수 량	크 기	특 징	비 고
계	건 점					
사 진	<p>1. 위와 같이 「여수시립박물관 유물 수집 및 관리 조례」제5조 제3항에 의거 자발적인 의사에 따라 귀 전시관에 자료를 기부하고자 기증서를 제출합니다.</p> <p>2. 위 자료는 본인의 소유임을 확인하며 기부 후 어떠한 경우를 막론하고 기부한 자료의 소유권 주장이나 반환요구 등을 하지 않겠음을 서약합니다.</p> <p style="text-align: center;">년 월 일</p> <p style="text-align: right;">기 증 인 : (인)</p> <p style="text-align: right;">생 년 월 일 :</p> <p style="text-align: right;">주 소 :</p> <p style="text-align: right;">전 화 번 호 :</p> <p style="margin-top: 20px;">여수시장 귀하</p>					

제 호

기 부 증 서

_____ 귀하

귀하의 소중한 역사자료를 여수시에 기부해 주신데 대하여
진심으로 감사드립니다. 우리시는 이 자료의 활용과 보존관리에
최선을 다할 것을 다짐하며 이 증서를 드립니다.

1. 품 명 :

2. 수 량 : 건 점

년 월 일

여 수 시 장

【별지 제7호서식】

기탁신청서						
기탁기간	년 월 일 ~ 년 월 일					
기탁사유						
특이사항						
연번	자료명칭	시 대	수 량	크 기	특 징	비 고
계	건 점					
사진						
<p>위와 같이 「여수시립박물관 유물 수집 및 관리 조례」제6조 제1항에 의거 자발적인 의사에 따라 귀 전시관의 연구·전시 등에 활용하고 공익을 증진할 자료를 기탁하고자 신청서를 제출합니다.</p> <p>년 월 일</p> <p>기탁인 : (인)</p> <p>생년월일 :</p> <p>주 소 :</p> <p>전화번호 :</p> <p>여수시장 귀하</p>						

제 호

수탁증서

_____ 귀하

귀하의 소중한 역사자료를 여수민속전시관에 기탁하여 주신데 대하여 진심으로 감사드립니다. 귀하의 높은 뜻을 받들어 다음과 같이 수탁하고 수탁기간 종료시 반환하겠습니다.

※ 수탁물품의 원활한 반환을 위하여 주소, 연락처 등이 변경될 경우 시장에게 알려 주시기 바랍니다.

1. 품 명 :

2. 수 량 : 건 점(내역별첨)

3. 기탁기간 : 년 월 일 ~ 년 월 일

년 월 일

여 수 시 장

【별지 제9호서식】

기탁유물반환수령증						
기탁자 인적사항	성명 (단체명)			생년월일		
	주소			전화번호		
자료목록						
기탁기간	년 월 일 ~ 년 월 일					
기탁사유						
특이사항						
연번	자료명칭	시대	수량	크기	특징	비고
<p>귀 전시관에 기탁한 자료를「여수시립박물관 유물 수집 및 관리 조례」제6조 제2항에 따라 이상 없이 반환 받았음을 확인합니다.</p> <p>년 월 일</p> <p>성명 (인)</p> <p>여수시장 귀하</p>						

【별지 제10호서식】

유 물 인 계 · 인 수 증				
연 번	명 칭	수 량	규 격	비 고
계	건 점			

여수시에 보관하였던 위 유물을 정히 인수합니다.

년 월 일

인 계 자 : 성 명 (서명 또는 인)
소 속

인 수 자 : 성 명 (서명 또는 인)
생 년 월 일
주 소
전 화 번 호

여수시장 귀하

【별지 제11호서식】

유 물 대 장

유물번호	명 칭		수 량		국적/시대		재 질		사진	
	입수 일자/연유/처/가격				출토(소)지					
	크 기									
	특 징									
유물번호	명 칭		수 량		국적/시대		재 질		사진	
	입수 일자/연유/처/가격				출토(소)지					
	크 기									
	특 징									
유물번호	명 칭		수 량		국적/시대		재 질		사진	
	입수 일자/연유/처/가격				출토(소)지					
	크 기									
	특 징									
소 계 : 건 점 누 계 : 건 점										

【별지 제12호서식】

유 물 카 드				
유물번호	명 칭			수 량
		국 :	영 :	
문화재지정	재 질		시대/연대	
	출토지		작자/제작	
입수연유				
보존처리	기 간 :	내 용 :		
격납일자		격납처		
크 기				
특 징				
상세설명				
참고자료		원판번호		
사 진				

【별지 제13호서식】

수 장 고 관 리 일 지				
년 월 일 요일		담 당 자	유물출납원	유물관리관
출 입 내 역				
수장고명	출입자	출입시간	출입사유	비고
특기사항				

【별지 제14호서식】

유 물 대 여 신 청 서				
신 청 인	성 명 (기관명)		생년월일	
	주 소			
소장품번호	소장품명	소장품수량	소장품상태	비 고
대 여	기 간		반환예정일	
	목 적			
	수 량			
	운 반 방 법			
<p>「여수시립박물관 유물 수집 및 관리 조례」제12조 제2항에 따라 귀 전시관의 소장품 대여를 신청합니다.</p> <p style="text-align: center;">20</p> <p style="text-align: right;">신 청 인 : (인)</p> <p style="text-align: left;">여수시장 귀하</p>				

유 물 대 여 허 가 서

신 청 인	성 명 (기관명)		생년월일	
	주 소			
소장품번호	소장품명	소장품수량	소장품상태	비 고
대 여	기 간		반환예정일	
	목 적			
	수 량			
	운 반 방 법			

귀하(기관)가 신청하신 소장품 대여의 건을 허가하오니 모든 자료는 훼손되지 않도록 하며 훼손하는 경우에는 원상복구 또는 그 손해를 배상하여야 합니다.

20 . . .

신 청 인 : (인)

여 수 시 장

유 물 이 용 신 청 서

신청인	성명		생년월일 (사업자등록번호)			
	소속·단체명					
	주소					
	연락처	전화번호		이동전화		
FAX			e-mail	@		

이용 유물 내역	유물번호	유물명	수량	시대	구조·특징	출처

이용일시	년 월 일	이용구분	<input type="checkbox"/> 열람 <input type="checkbox"/> 복제 <input type="checkbox"/> 사진촬영 <input type="checkbox"/> 사진원판사용
------	-------	------	--

이용목적	<input type="checkbox"/> 학술논문 <input type="checkbox"/> 학위논문 <input type="checkbox"/> 연구자료 <input type="checkbox"/> 기타()
------	--

이용인원	본인 외 ()명	연번	성명	전화번호	주소

이용료	유		무	
-----	---	--	---	--

「여수시립박물관 유물 수집 및 관리 조례」제12조 제2항에 따라 위와 같이 이용 신청합니다.

년 월 일

신청인 성명 (서명 또는 날인)

여수시장 귀하

【별지 제17호서식】

유물 예비 평가서

연번	명칭	수량	평가결과	비고

합 계: 건 점

「여수시립박물관 유물 수집 및 관리 조례」 제13조 제5항에 따라 위와 같이 심의
· 평가합니다.

이
유
기

유물수집 실무위원

(서명 또는 인)

여수시장 귀하

【별지 제18호서식】

유 물 평 가 서																		
평가 제 호																		
대 상 유 물	명 칭				수 량	점												
	크 기 (cm)		재 질	금속 <input type="checkbox"/> 도토 <input type="checkbox"/> 광물 <input type="checkbox"/> 피목지직 <input type="checkbox"/> 기타 <input type="checkbox"/> ()														
평 가 사 항	시 대	전통 <input type="checkbox"/> () 근현대 <input type="checkbox"/> ()		사 진														
	작 자																	
	보존상태	상 <input type="checkbox"/> 중 <input type="checkbox"/> 하 <input type="checkbox"/>																
	수집가치	유 , 무																
	평가금액	원 (₩)																
	구입추천 /배제사유																	
<p>위와 같이「여수시립박물관 유물 수집 및 관리 조례」제14조 제7항에 따라 심의 평가합니다.</p> <p style="text-align: center;">년 월 일</p> <p style="text-align: center;">유물평가위원회</p> <table style="width: 100%; margin-top: 20px;"> <tr> <td style="width: 33%;">위원</td> <td style="width: 33%;">(인)</td> <td style="width: 33%;">위원</td> <td style="width: 33%;">(인)</td> </tr> <tr> <td>위원</td> <td>(인)</td> <td>위원</td> <td>(인)</td> </tr> <tr> <td>위원</td> <td>(인)</td> <td></td> <td></td> </tr> </table> <p style="margin-top: 40px;">여수시장 귀하</p>							위원	(인)	위원	(인)	위원	(인)	위원	(인)	위원	(인)		
위원	(인)	위원	(인)															
위원	(인)	위원	(인)															
위원	(인)																	