

<b>제2021-238호</b> <b>2021년 12월 17일(금)</b>	<div> <div>시</div> <div>  </div> <div>보</div> </div> <div>여수시</div>	<b>시 정 지 표</b> 시민공감 감동시정 균형있는 상생경제 사람중심 나눔복지 품격있는 문화관광 살기좋은 청주환경
--	--	---

■ 발행인 : 여수시장 ■ 발행소 : 공보담당관실 / 여수시 시청로 1(학동) ☎ 659-3025 FAX) 659-5803

## 고 시

○ 여수시 고시	제2021-557호	도로구간(종속구간) 설정 고시	3
○ 여수시 고시	제2021-558호	도로명주소 부여·폐지 고시	5
○ 여수시 고시	제2021-559호	공유수면 점용·사용 실시계획 준공검사 고시	7
○ 여수시 고시	제2021-560호	도로구간 설정 및 변경(연장) 고시	8
○ 여수시 고시	제2021-561호	지적기준점(지적도근점) 성과 고시	11

## 공 고

○ 여수시 공고	제2021-3358호	공시송달 공고의뢰(돌산읍 백초~거북선대교 진.출입로 개설공사)	15
○ 여수시 공고	제2021-3378호	양식업 면허 유효기간 연장허가 사항 공고	17
○ 여수시 공고	제2021-3381호	2022년 상반기소호동동다리기간제근로자 제1차 서류전형 합격자 및 제2차 면접시험 시행계획 공고	18
○ 여수시 공고	제2021-3382호	지적재조사사업 조정금 납부 독촉고지서 반송에 따른 공시공달 공고	20
○ 여수시 공고	제2021-3385호	「부동산소유권 이전등기 등에 관한 특별조치법」 발급신청 사실 통지반송에 따른 공시송달 공고	22

## 기 타

회 람								
--------	--	--	--	--	--	--	--	--

시보는 공문서로서의 효력을 갖습니다



## 도로구간(종속구간)설정 고시

「도로명주소법」 제8조제5항 및 같은 법 시행규칙 제12조 규정에 따라 도로구간(종속구간) 설정에 관한 사항을 다음과 같이 고시합니다.

2021. 12. 17.

### 여 수 시 장

1. 고 시 일 : 2021년 12월 17일
2. 고시방법 : 시보, 여수시 홈페이지
3. 고시내용 : 도로구간(종속구간) 설정에 관한 사항  
- 복산마산길
4. 기타 자세한 사항은 여수시 민원지적과(☎061-659-3357)로 문의  
하시기 바랍니다.

붙임 도로구간(종속구간) 설정 조서 및 현황도 1부.

## 도로구간(종속구간) 설정 조서 및 현황도

관할구역	도로명	도로 유형	구분	도로구간		기초번호		길이 (m)	폭 (m)	간격 (m)	효력발생일	설정 사유
				시작지점	끝 지점	기초번호 시작	기초번호 끝					
여수시 소라면 복산리	복산마산길	길	신규	소라면 복산리 1975-3	소라면 복산리 1164-1	52-1	52-54	207	4	10	2021.12.17.	1차 종속구간 신규 설정



도로명주소 시스템



항공영상 사진

## 도로명주소 부여·폐지 고시

도로명주소법 제11조제3항·제12조제5항 및 같은 법 시행령 제24조, 제26조의 규정에 의거 건물 등에 부여·폐지한 도로명주소를 다음과 같이 고시합니다.

2021. 12. 17.

### 여 수 시 장

#### ○ 도로명주소(부여·폐지) 내용

업무구분	종전주소	도로명주소	도로명주소 고시일 (효력발생일)	도 로 명 고 시 일	도 로 명 부여사유	이동 사유	비고
	별	지		기	재		

※ 고시내용 및 기타 자세한 사항은 여수시청 민원지적과(☎061-659-3355~3358)에 문의 또는 도로명주소안내시스템([www.juso.go.kr](http://www.juso.go.kr))에서 열람하시기 바랍니다.

#### ○ 도로명주소 사용 및 공부상 주소전환

- 도로명주소는 고시일 이후 도로명주소법 제19조제1항에 의거 공법관계에 있어서 주소로 사용됩니다.
- 공공기관에서 비치·관리하고 있는 각종 공부상 주소(소재지)는 해당기관에서 도로명주소로 변경합니다.

#### ○ 도로명주소 변경 등

- 도로명 또는 건물번호의 변경은 도로명주소법 시행령 제15조 및 제26조에서 정한 절차에 따라 신청할 수 있습니다.
- 도로명은 도로명주소법 시행령 제18조제3항에 의거 당해 도로명이 고시된 날부터 3년이 지난 후에 변경할 수 있습니다.

#### ○ 참고사항

- 공동주택의 경우 종전주소의 공동주택명, 동·호와 도로명주소의 상세주소는 공법관계의 각종 공부상 기재된 주소로 한다.

## 도로명주소 부여·폐지 고시 조서

업무구분	종전주소	도로명주소	도로명주소 고시일 (효력발생일)	도로명고시일	도로명부여사유	이동사유	비고
건물번호폐지	전라남도 여수시 하멜로 22 (고소동)		20211217	20091013	하멜공원으로 연결되는 도로	건물 철거	
건물번호부여	전라남도 여수시 고소동 184	전라남도 여수시 하멜로 22 (고소동)	20211217	20091013	하멜공원으로 연결되는 도로		
건물번호폐지	전라남도 여수시 화정면 여산길 23-1		20211217	20080911	지역 및 위치예측성 고려	건물 철거	
건물번호부여	전라남도 여수시 화정면 남도리 1184-7	전라남도 여수시 화정면 여산길 23-1	20211217	20080911	지역 및 위치예측성 고려		
건물번호폐지	전라남도 여수시 시청로 145 (선원동)		20211217	20091013	옛 여수인 석창에서 여수시청으로 이어지는 도로	건물 철거	
건물번호부여	전라남도 여수시 선원동 6-1, 7	전라남도 여수시 시청로 145 (선원동)	20211217	20091013	옛 여수인 석창에서 여수시청으로 이어지는 도로		
건물번호부여	전라남도 여수시 소라면 복산리 1193-3	전라남도 여수시 소라면 복산마산길 52-51	20211217	20091013	지역 및 위치예측성 고려		
건물번호부여	전라남도 여수시 읍촌면 빈월리 292-1	전라남도 여수시 읍촌면 서부로 1100	20211217	20091013	읍촌 서부지역 도로로 예로부터 사용되던 도로명 반영		
건물번호부여	전라남도 여수시 소라면 복산리 산191	전라남도 여수시 소라면 조산로 175-115	20211217	20091013	도로가 지나는 지역명 고려		
건물번호부여	전라남도 여수시 화양면 용주리 1271	전라남도 여수시 화양면 꽃다리길 31	20211217	20091013	지역 및 위치예측성 고려		
건물번호부여	전라남도 여수시 소라면 복산리 165-2	전라남도 여수시 소라면 조산로 133-12	20211217	20091013	도로가 지나는 지역명 고려		
건물번호부여	전라남도 여수시 화양면 참주리 461	전라남도 여수시 화양면 목천로 1366	20211217	20091013	지역 및 위치예측성 고려		
건물번호부여	전라남도 여수시 웅천동 1662-4	전라남도 여수시 웅남1길 5-11 (웅천동)	20211217	20110209	지역 및 위치예측성		
건물번호부여	전라남도 여수시 웅천동 1656-8	전라남도 여수시 웅남1길 20-9 (웅천동)	20211217	20110209	지역 및 위치예측성		
건물번호부여	전라남도 여수시 들산읍 우두리 1034-13	전라남도 여수시 들산읍 강남6길 24-25	20211217	20091013	지역 및 위치예측성 고려		
건물번호부여	전라남도 여수시 선원동 509-56	전라남도 여수시 빈월1길 106 (선원동)	20211217	20091013	지역 및 위치예측성 고려		
건물번호부여	전라남도 여수시 들산읍 우두리 764-24	전라남도 여수시 들산읍 백초길 53-8	20211217	20091013	지역 및 위치예측성 고려		
건물번호부여	전라남도 여수시 소호동 440-5, 440-6	전라남도 여수시 소호6길 7-14 (소호동)	20211217	20091013	지역 및 위치예측성 고려		
건물번호부여	전라남도 여수시 신덕동 339-12	전라남도 여수시 망양로 1116-7 (신덕동)	20211217	20091013	바다를 따라 이어지는 길에서 바라보는 경치가 아름다워 부여		



여수시 고시 제2021 - 559호

## 공유수면 점용·사용 실시계획 준공검사 고시

「공유수면 관리 및 매립에 관한 법률」 제18조 규정에 의거 공유수면 점용·사용 실시계획 준공검사를 확인하고 같은 법 제18조 제4항의 규정에 의거 고시 합니다.

점용·사용 (승인)번호 (허가(승인)일)	준공검사 신청자		점용·사용장소	허가면적	준공검사 확 인 증 교부일자	공사내용
	주 소	성 명				
2021-080 (2020.8.27.)	전남 광양시 시청로 62, 102동 4002호 (중동, 이편한세상)	김지수	여수시 돌산읍 우두리 661-16 지선 공유수면	294.8㎡	2021. 12. 17.	해안데크 설치

2021. 12. 17.

여 수 시 장

## 도로구간 설정 및 변경(연장) 고시

「도로명주소법」 제8조제5항 및 같은 법 시행규칙 제12조 규정에 따라 도로구간 설정 및 변경(연장)에 관한 사항을 다음과 같이 고시합니다.

2021. 12. 17.

### 여 수 시 장

1. 고 시 일 : 2021년 12월 17일
2. 고시방법 : 시보, 여수시 홈페이지
3. 고시내용 : 대북길 - 도로구간(종속구간) 설정  
삼산길 - 도로구간 변경(연장)
4. 기타 자세한 사항은 여수시 민원지적과(☎061-659-3356)로 문의  
하시기 바랍니다.

붙임 1. 도로구간(종속구간) 설정 조서 및 현황도 1부.  
2. 도로구간 변경(연장) 조서 및 현황도 1부. 끝.



## 도로구간(종속구간) 설정 조서 및 현황도

관할구역	도로명	도로 유형	구분	도로구간		기초번호		길이 (m)	폭 (m)	간격 (m)	효력발생일	설정 사유
				시작지점	끝 지점	기초번호 시작	기초번호 끝					
여수시 돌산읍 신복리	대북길	길	신규	돌산읍 신복리 102-17	돌산읍 신복리 104-1	68-1	68-16	155	3	20	2021.12.16	1차 종속구간 신규 설정

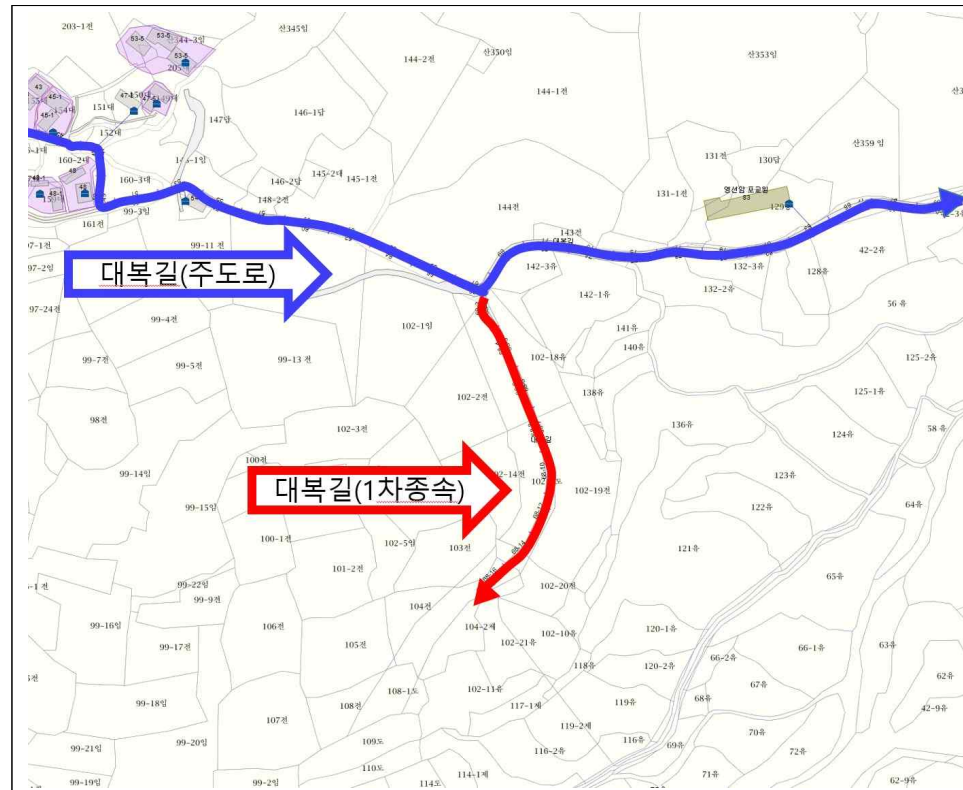

도로명주소 시스템



항공영상 사진

## 도로구간 변경(연장) 조서 및 현황도

관할구역	구분	도로명	도로유형	도로구간		기초번호		길이(m)	폭(m)	기초간격(m)	효력발생일	설정 사유
				시작지점	끝 지점	기초번호 시작	기초번호 끝					
울촌면 반월리	변경 전	삼산길	길	울촌면 반월리 799	울촌면 반월리 222	1	46	461	5	20	2021.12.17.	도로 구간 중점 연장
	변경 후	삼산길	길	울촌면 반월리 799	울촌면 반월리 산27-3	1	62	617	5	20		

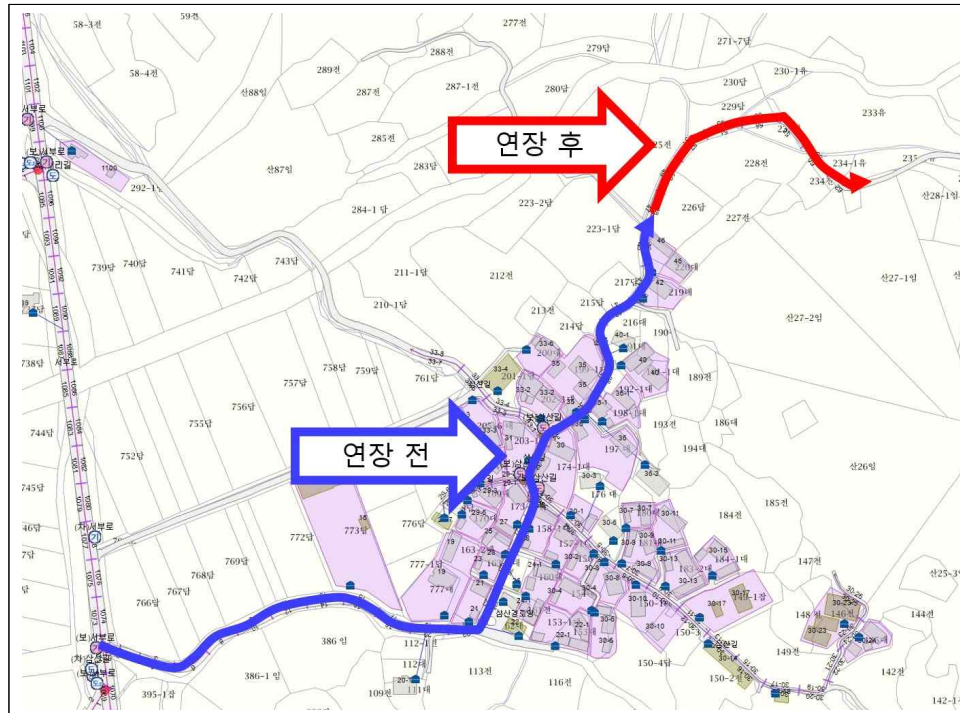

도로명주소 시스템

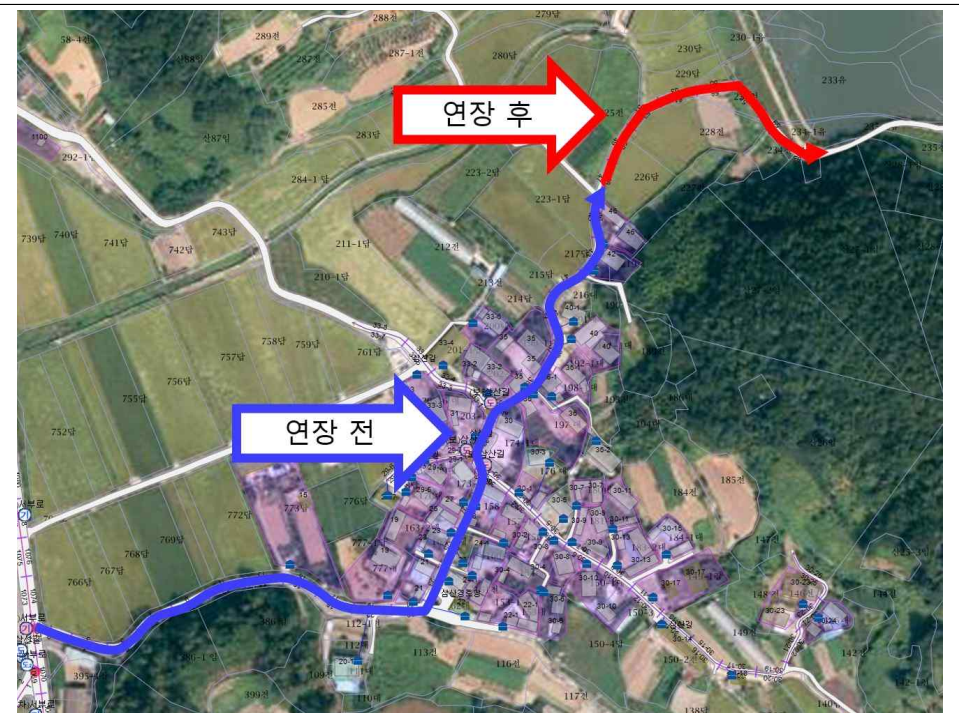

항공영상 사진

## 지적기준점(지적도근점) 성과 고시

「공간정보 구축 및 관리 등에 관한 법률」 제8조 및 같은 법 시행령 제10조 규정에 따라 지적기준점(도근점)에 대하여 측량성과를 아래와 같이 고시합니다.

2021년 12월 17일

1. 지적기준점(지적도근점) 고시 내용
  - 측량 성과 기준점 번호 : 별첨
  - 설치 장소 : 여수시 소라면 죽림리 1244 외
  - 지적기준점 설치내역 : 별첨
2. 측량 성과 보관 장소
  - 장 소 : 여수시청 민원지적과
  - 전 화 : 061) 659 - 3327

여 수 시 장

● 지적기준점(지적도근점) 고시 조서

기준점 명칭	기준점 번호	원점 명	좌표계	평면직각중횡선수치		경 위 도		표고(m)	소 재 지	표지 재질	설치일	비고
				X(m)	Y(m)	X(m)	Y(m)					
지 적 도근점	2473	중부	세계	240745.62	257841.72	34-45-39.05433	127-37-54.40676	12.57	여수시 소라면 죽림리 1244	표석	2021. 7. 20.	신설
지 적 도근점	2474	중부	세계	240764.55	257713.86	34-45-39.69471	127-37-49.38410	10.24	여수시 소라면 죽림리 630-4	표석	2021. 7. 20.	신설
지 적 도근점	2475	중부	세계	240889.01	257723.24	34-45-43.73130	127-37.49.78351	13.94	여수시 소라면 죽림리 641-8	표석	2021. 7. 20.	신설
지 적 도근점	2476	중부	세계	240999.51	257691.89	34-45-47.32347	127-37-48.57811	16.56	여수시 소라면 죽림리 640-7	표석	2021. 7. 20.	신설
지 적 도근점	2477	중부	세계	241045.03	257745.74	34-45-48.78967	127-37-50.70691	36.57	여수시 소라면 죽림리 1258	표석	2021. 7. 20.	신설
지 적 도근점	2478	중부	세계	241009.46	257851.33	34-45-47.61379	127-37-54.84984		여수시 소라면 죽림리 1258	표석	2021. 7. 20.	신설
지 적 도근점	2479	중부	세계	241027.71	257909.82	34-45-48.19405	127-37-57.15419		여수시 소라면 죽림리 1258	표석	2021. 7. 20.	신설
지 적 도근점	2480	중부	세계	241076.99	257957.84	34-45-49.78333	127-37-59.05456		여수시 소라면 죽림리 1258	표석	2021. 7. 20.	신설
지 적 도근점	2481	중부	세계	241142.38	257967.29	34-45-51.90324	127-37-59.44234		여수시 소라면 죽림리 1258	표석	2021. 7. 20.	신설
지 적 도근점	2482	중부	세계	241216.11	257931.69	34-45-54.30299	127-37-58.06078		여수시 소라면 죽림리 1258	표석	2021. 7. 20.	신설

기준점 명칭	기준점 번호	원점 명	좌표계	평면직각중횡선수치		경 위 도		표고(m)	소 재 지	표지 재질	설치일	비고
				X(m)	Y(m)	X(m)	Y(m)					
지 적 도근점	2483	중부	세계	241269.75	257970.46	34-45-56.03563	127-37-59.59855		여수시 소라면 죽림리 1254	표석	2021. 7. 20.	신설
지 적 도근점	2484	중부	세계	241251.91	258078.17	34-45-55.43469	127-38-03.82942		여수시 소라면 죽림리 1104	표석	2021. 7. 20.	신설
지 적 도근점	2485	중부	세계	241257.78	257673.03	34-45-55.70821	127-37-47.90026		여수시 소라면 죽림리 554-3	표석	2021. 9. 25.	신설
지 적 도근점	2486	중부	세계	241238.14	257766.64	34-45-55.05185	127-37-51.57589		여수시 소라면 죽림리 1258	표석	2021. 9. 25.	신설
지 적 도근점	2487	중부	세계	241159.63	257764.80	34-45-52.50497	127-37-51.48454		여수시 소라면 죽림리 1258	표석	2021. 9. 25.	신설
지 적 도근점	2488	중부	세계	241118.64	257798.94	34-45-51.16825	127-37-52.81683		여수시 소라면 죽림리 1258	표석	2021. 9. 25.	신설
지 적 도근점	2489	중부	세계	241075.59	257753.58	34-45-49.78023	127-37-51.02261	45.48	여수시 소라면 죽림리 1258	표석	2021. 9. 25.	신설
지 적 도근점	2490	중부	세계	240878.36	257738.28	34-45-43.38277	127-37-50.37272	19.33	여수시 소라면 죽림리 1256	표석	2021. 10. 1.	신설
지 적 도근점	2491	중부	세계	240879.15	257813.00	34-45-43.39349	127-37-53.31089	19.3	여수시 소라면 죽림리 1256	표석	2021. 10. 1.	신설
지 적 도근점	2492	중부	세계	240884.18	257978.69	34-45-43.52256	127-37-59.82661	18.12	여수시 소라면 죽림리 1245	표석	2021. 10. 1.	신설



기준점 명칭	기준점 번호	원점 명	좌표계	평면직각중형선수치		경 위 도		표고(m)	소 재 지	표지 재질	설치일	비고
				X(m)	Y(m)	X(m)	Y(m)					
지 적 도근점	2493	중부	세계	241120.00	258089.47	34-45-51.15235	127-38-04.24061	24.62	여수시 소라면 죽림리 1245	표석	2021. 10. 1.	신설
지 적 도근점	1767	중부	세계	240727.74	257965.49	34-45-38.44908	127-37-59.26896	17.63	여수시 소라면 죽림리 1244	표석	2021. 7. 28.	재관측
지 적 도근점	1768	중부	세계	240791.27	258004.41	34-45-40.50236	127-38-00.81481	18.41	여수시 소라면 죽림리 1245	표석	2021. 7. 28.	재관측
지 적 도근점	1770	중부	세계	240995.06	257992.69	34-45-47.11778	127-38-00.40452	19.43	여수시 소라면 죽림리 1245	표석	2021. 7. 28.	재관측
지 적 도근점	1771	중부	세계	241077.34	258029.63	34-45-49.78009	127-38-01.87753	22.4	여수시 소라면 죽림리 1245	표석	2021. 7. 28.	재관측
지 적 도근점	1773	중부	세계	241202.41	258136.32	34-45-53.81643	127-38-06.10353	29.44	여수시 소라면 죽림리 1245	표석	2021. 7. 28.	재관측

# 공 시 송 달 공 고

여수시에서 시행하는 「돌산읍 백초~거북선대교 진.출입로 개설공사」 구간에 편입되는 토지 등에 대하여 「공익사업을 위한 토지 등의 취득 및 보상에 관한 법률」 제16조에 따라 손실보상협의 요청하였으나, 소유자 및 관계인의 사망, 주소 또는 거소 불명 등 기타의 사유로 송달이 불가능하여 같은 법 시행령 제4조 및 제8조, 「행정절차법」 제14조에 따라 다음과 같이 공시송달 공고합니다.

2021. 12. 17.

## 여 수 시 장

1. 사 업 명 : 돌산읍 백초~거북선대교 진.출입로 개설공사
2. 사 업 구 간 : 여수시 돌산읍 우두리 700-9번지 일원
3. 사업시행자 : 여수시장
4. 공 고 기 간 : 2021. 12. 17. ~ 2021. 12. 31.(15일간)
5. 공 고 장 소 : 전국 시·군·구 게시판 및 홈페이지
6. 공 고 내 용
  - 협의기간 : 공시송달 공고기간 내
  - 협의장소 : 여수시청 도로과 (☎061-659-4063)
  - 보상방법 : 현금보상
    - 위 협의기간 중 미 협의 시 토지수용위원회의 재결 절차에 따른 손실보상
  - 보상절차
    - 계약체결 후 소유권 이전 등 소정의 절차를 거쳐 계좌입금
    - 단, 소유권 이외의 권리(압류, 가압류, 근저당권, 지상권 등)가 설정된 경우 이를 말소하여야 협의계약 체결 가능



○ 보상협의시 구비서류

- 인감증명서 2부(부동산 매도용 1부), 주민등록 초본1부(주소변경사항 포함), 통장사본 1부
- 지참물 : 인감도장

## 7. 공시송달 대상

연번	소재지	지번	지목	면적 (㎡)	소유자		관계인		비고
					주 소	성 명	주 소	성 명	
1	돌산읍 우두리	산312-1	임	69	여수시 동정	최*준	-	-	사정토지

## 8. 기타 사항 및 문의처

- 보상협의 요청서는 「행정절차법」 제15조(송달의 효력발생)에 따라 공시송달 공고일로부터 14일이 경과한 날에 그 송달을 받을 자에게 송달된 것으로 봅니다.
- 기간 내 협의가 없을 경우에는 「공익사업을 위한 토지 등의 취득 및 보상에 관한 법률」 제 28조에 따라 수용재결을 진행할 계획임을 알려 드립니다.
- 기타 문의사항은 여수시청 도로과(☎061-659-4063)로 문의하여 주시기 바랍니다.

## 양식업 면허 유효기간 연장허가 사항 공고

「양식산업발전법」 제17조 제2항, 같은 법 시행령 제23조에 따라 다음과 같이 양식업 면허 유효기간 연장허가 사항을 공고합니다.

### - 양식업 면허 유효기간 연장허가 내역 -

면허 번호	연장 허가 번호	양식업의 종류 (양식방법)	면적 (ha)	양식장 위치	면허기간	연장허가 기 간	수산자원 조성금 (천원)	양 식 업 권 자		비고
								주 소	성 명	
11306	2021-36	어류등 양식업 (가두리식)	0.90	돌산 금봉	2012.01.19. 2022.01.18.	2022.01.19. 2032.01.18.	-	여수시 신월2길 35, ***동 ***호 (신월동, 대주A)	박**외2 (정**) (신**)	

문의전화 : 061) 659-3931 여수시 어업생산과. 끝.

2021. 12. 17.

여 수 시 장

2022년 상반기 소호동동다리 기간제근로자 채용시험  
**제1차 서류전형 합격자 및 제2차 면접시험 시행계획 공고**

2022년 상반기 소호동동다리 기간제근로자 채용시험 제1차 서류전형 합격자 및 제2차 면접시험 시행계획을 다음과 같이 공고합니다.

2021년 12월 17일

여 수 시 장

**1 서류전형 합격자 명단**

○ 기간제근로자 : 4명

- 응시번호 :      1              2              3              4

**2 면접시험 시행계획**

○ 일 시 : 2021. 12. 22.(수) 14:00

○ 장 소 : 여수시청 국동임시별관 4층 해양항만레저과(신월로 648, 국동)

※ 면접시험 대상자는 시험 당일 13:45까지 등록하시기 바랍니다.

**3 최종합격자 발표**

○ 2021. 12. 27.(월) 시 홈페이지 공고 및 개별통보

**4 합격자 결정방법**

- 위원의 과반수가 평정요소 5개 항목 중 2개 항목 이상을 “하중”이하 점수로 평정하였거나, 위원의 과반수가 어느 하나의 동일한 평정요소에 대하여 “하중”이하 점수로 평정한 때에는 불합격으로 처리함.
- 불합격 기준에 해당하지 아니한 자 중에서 고득점자 순으로 필요한 원을 최종합격자로 선발, 적임자가 없을 경우에는 최종합격자를 선발하지 아니할 수 있음.
- 최종합격자가 최초근무일 전까지 근무를 포기할 경우, 서류전형 및 면접시험 점수 합산결과 차점자를 채용함.

## 5 응시자 유의사항

- 면접시험 응시자는 신분증(주민등록증 등 공인신분증)을 반드시 지참하고, 시험당일 면접시험 개시 10분전까지 지정된 시험 장소에 입실하여 등록하여야 함
- 지정된 시간 내에 면접시험에 응시하지 않을 경우 시험을 포기한 것으로 간주하고 불합격 처리합니다.

기타 자세한 사항은 여수시청 해양항만레저과(연안관리팀)로 문의하시기 바랍니다.(☎ 061-659-3973)

## 공 시 송 달 공 고

「지적재조사에 관한 특별법」 제21조(조정금의 지급·징수 또는 공탁) 규정에 의거 2019년도 『화양옥적·선원반월지구』 지적재조사사업 조정금 납부 독촉고지서를 토지소유자 및 이해관계인에게 발송하였으나, 폐문부재·보관기일 경과 등의 사유로 우편물이 반송되어 「행정절차법」 제14조제4항에 따라 다음과 같이 공시송달 공고합니다.

2021. 12. 17.

## 여 수 시 장

1. 공고내용 : 화양옥적·선원반월지구 지적재조사사업 조정금 납부 독촉고지서 반송 공시송달
2. 공고대상 : 김대○ 외 8명 ※붙임조서 참조
3. 공고기간 : 2021. 12. 17. ~ 2021. 12. 31.(15일간)
4. 공고장소 : 게시판 및 시 홈페이지, 화양면사무소, 여천동게시판
5. 기타사항  
가. 공고기간 내 연락이 없을시 「행정절차법」 제15조 규정에 의거 본 서류는 본인에게 송달된 것으로 간주합니다.  
나. 기타 문의사항은 여수시 민원지적과 지적재조사팀(☎061-659-3331~2)으로 문의하여 주시기 바랍니다.

붙임 : 조정금 독촉고지서 반송 공시송달 조서 1부. 끝.

### 조정금 납부 독촉고지서 반송 공시 송달

지 구 명 : 화양읍적지구

토지소재지 : 전라남도 화양면 옥적리

번호	종전토지			확정된 토지			지분	㎡당 가격	조정내역(㎡/원)				조정금액(원) (부과)	소유자		반송사유	비고
	토지지번	지목	면적(㎡)	토지지번	지목	면적(㎡)			증가		감소			주소	성명		
									면적	금액	면적	금액					
계													16,654,850		7명		
1	1303-9	답	164	1303-9	답	255.0	1	59,650	91	5,428,150	0	0	5,428,150	여수시 화양면 옥전로 ****, *	김애*	폐문부재	
2	1795	대	109	1795	대	115.0	1	36,050	6	216,300	0	0	216,300	여수시 화양면 옥적리 ****	김용*	폐문부재	
3	415	대	215	415	대	347.0	1	66,450	132	8,771,400	0	0	8,771,400	여수시 화양면 옥전로 ****	문인*	폐문부재	
4	1637-1	대	450	1637-1	대	433.0	1	60,200	0	0	17	1,023,400	248,000	여수시 화양면 옥적리 **** (여수시 남면 건너물길 **)	서영*	보관기일 경과	
	1689	전	826	1689	전	865.0		32,600	39	1,271,400	0	0					
5	1633-1	대	267	1633-1	대	280.0	1	61,750	13	802,750	0	0	178,100	여수시 화양면 마상길 **	이순*	폐문부재	
	1633-5	도로	31	-	-	말소		20,150	0	0	31	624,650					
6	1189	전	106	1189	전	125.0	1	31,800	19	604,200	0	0	604,200	여수시 화양면 새터큰길 *	정영*	폐문부재	
7	773	대	317	773	대	334.0	1	71,100	17	1,208,700	0	0	1,208,700	여수시 소라면 덕양로 ****, *** 동***호(여수죽림사당으로부 영2차)	정종*	보관기일 경과	

### 조정금 납부 독촉고지서 반송 공시 송달

지 구 명 : 선원반월지구

토지소재지 : 전라남도 여수시 선원동

번호	종전토지			확정된 토지			지분	㎡당 가격	조정내역(㎡/원)				조정금액(원) (부과)	소유자		반송사유	비고
	토지지번	지목	면적(㎡)	토지지번	지목	면적(㎡)			증가		감소			주소	성명		
									면적	금액	면적	금액					
계												3,122,200		2명			
1	469	대	870	469	대	873.0	1	279,500	3	838,500	0	0	562,200	여수시 반월1길 **.* (선원동)	김대*	보관기일 경과	
	469-1	도로	3	-	-	말소		92,100	0	0	3	276,300					
2	456	대	129	456	대	137.0	1	320,000	8	2,560,000	0	0	2,560,000	여수시 반월1길 **.* (선원동)	주남*	폐문부재	

## 공 시 송 달 공 고

「부동산소유권 이전등기 등에 관한 특별조치법」 제11조 제6항 제1호 및 같은 법 시행령 제12조 규정에 따라 등기명의인 또는 그 상속인, 대장에 소유자로 기재되어 있는 자나 그 상속인 또는 대장상 전매자나 그 상속인에게 확인서 발급신청 사실 및 발급취지의 통지를 하였으나, 주소불명 등의 사유로 반송되어 「행정절차법」 제14조 제4항 규정에 따라 다음과 같이 공시송달 공고합니다.

2021. 12. 17.

## 여 수 시 장

1. 공고내용 : 확인서 발급신청 사실 및 발급취지 통지 (붙임 참조)
2. 공고대상 : 19명 (붙임 참조)
3. 공고기간 : 2021. 12. 17. ~ 12. 31.(15일간)
4. 공고방법 : 시 홈페이지 및 게시판
5. 기타사항 : 기타 문의사항은 여수시청 민원지적과 부동산특별조치법T/F팀 (T. 061-659-5640~5648)으로 문의하여 주시기 바랍니다.

- 붙 임
1. 공시송달 조서 1부.
  2. 이의신청서 1부. 끝.



## 확인서 발급신청 사실 및 발급취지 통지 공시송달 목록

접수 번호	부동산의 표시					대장상 소유자	확인서 발급 신청인		취득사유	공시송달 대상			반송사유	공고기간	비고
	읍면	동리	지번	지목	면적(m <sup>2</sup> )		이름	생년월일		이름	생년월일	주소			
1035	남면	두모	산137	임야	20331	김재암	김관용	1967.***	상속	김난아	1980.***	서울특별시 성북구 송인로 50	패문부재	21.11.4 ~ 22.1.4	
1067	남면	두모	479-4	전	99	박형림	김상호	1937.***	매매	박전성	1960.***	전남 여수시 돌산읍 강남6길	패문부재	21.11.4 ~ 22.1.4	
1114	화정	개도	1407-1	전	420	조정진	김영희	1948.***	매매	조해성	1996.***	경기도 화성시 효행로 1051	패문부재	21.11.4 ~ 22.1.4	
1146	화정	개도	1561	대	262.4	하정길	하성자	1955.***	증여	하유경	1992.***	서울특별시 강서구 화곡로72길 62	패문부재	21.11.4 ~ 22.1.4	
										하유진	1996.***	경기도 평택시 통미로26번길 11	패문부재	21.11.4 ~ 22.1.4	
1194	남면	유송	1092	전	251	김우암	김경한	1969.***	매매	이복심	1961.***	경기도 고양시 일산동구 공릉천로 64	패문부재	21.11.4 ~ 22.1.4	
1214	삼산	초도	산1232 산1411	임야	6744 1884	황의학	이광수	1957.***	상속	김정석	1955.***	전남 여수시 삼산면 외성길	패문부재	21.11.4 ~ 22.1.4	
1215	남면	우학	산51-4	임야	787 (150/6330)	김소방이	김병수	1959.***	상속	김정환	1949.***	경기도 안양시 만안구 장내로99번길	패문부재	21.11.4 ~ 22.1.4	
										김종현	1978.***	경기도 안양시 만안구 장내로99번길	패문부재	21.11.4 ~ 22.1.4	
1216	남면	우학	산51-4	임야	787 (700/6330)	정순기	김병수	1959.***	매매	정원욱	1965.***	전남 여수시 덕양로 157	수취인불명	21.11.4 ~ 22.1.4	
1225	삼산	손죽	산378	전	1384	김재현	전철희	1960.***	매매	김애경	1970.***	경북 영주시 구성로337번길	패문부재	21.11.4 ~ 22.1.4	
1293	화정	개도	168	답	493	임수봉	정명선	1951.***	매매	윤신례	1967.***	전남 여수시 덕충1길	패문부재	21.11.4 ~ 22.1.4	
1319	남면	안도	212 212-2	답	78 105	황유주	황금용	1952.***	증여	박종숙	1959.***	서울특별시 용산구 두립바위로60길	패문부재	21.11.4 ~ 22.1.4	
1320	남면	두라	396	전	625	윤사범	윤길선	1941.***	매매	윤옥자	1941.***	부산광역시 사상구 새벽시장로56번가길	패문부재	21.11.4 ~ 22.1.4	
1323	남면	두라	294	임야	833	김관섭	김종수	1963.***	상속	김정애	1976.***	전남 여수시 봉산남4길	패문부재	21.11.4 ~ 22.1.4	
1326	남면	두라	256-1	대	202	김광선	김종수	1963.***	매매	박영화	1969.***	강원도 강릉시 가작로	패문부재	21.11.4 ~ 22.1.4	
										김희순	1968.***	전남 화순군 화순읍 광덕로 215	패문부재	21.11.4 ~ 22.1.4	
1327	남면	두라	295 363 177	전	254 139 126	김관섭	김종수	1963.***	상속	김정애	1976.***	전남 여수시 봉산남4길	패문부재	21.11.4 ~ 22.1.4	
1333	삼산	손죽	산223	전	496	이쌍조	송철희	1952.***	매매	이아름	1993.***	경남 창원시 의창구 북면 감계로 233	패문부재	21.11.4 ~ 22.1.4	

## 이 의 신 청 서

• 색상이 어두운 난( )은 신청인이 작성하지 않습니다.

(앞쪽)

접수번호	접수일시	발급일	처리기간	공고기간	만료일
					부터 2개월

신청인	성명(법인명)	(주인)등록번호
	주소	전화번호

부동산	소재지	지목	면적(㎡)
-----	-----	----	-------

이의신청 사 유	※이의신청 사유를 구체적으로 작성하여 주세요.		
-------------	---------------------------	--	--

이의신청 사항 상호 협의를 위한 개인정보(성명, 전화번호 등) 공개 허용 여부 : ☐ 공개 ☐ 불가

위의 부동산은 본인의 소유임에도 불구하고 년 월 일 가 확인서 발급신청을 했다는 공고가 있습니다. 그러나 별첨 소명서류와 같이 위 부동산은 본인의 소유임이 명백한바, 「부동산소유권 이전등기 등에 관한 특별조치법」 제12조 및 같은 법 시행령 제15조에 따라 이의를 신청합니다.

년 월 일

신청인

(서명 또는 인)

여 수 시 장 귀하

첨부서류	이의신청인의 소유임을 소명할 수 있는 관련 소명서류	수수료
		없음

### 개인정보의 수집·이용·제공 동의서

본인은 「개인정보 보호법」 제15조, 제17조, 제24조 및 제24조의2에 따라 「부동산소유권 이전등기 등에 관한 특별조치법」에 따른 업무를 수행하기 위해 대장소관청(해당 권한이 위임·위탁된 경우에는 그 권한을 위임·위탁받은 자를 포함합니다)이 개인정보를 수집·이용·제공하는 데 동의합니다.

신청인

(서명 또는 인)