

제2022-16호 2022년 1월 28일(금)	시  보 여수시	시 정 지 표 시민공감 감동시정 균형있는 상생경제 사람중심 나눔복지 품격있는 문화관광 살기좋은 청주환경
------------------------------	--	--

■ 발행인 : 여수시장 ■ 발행소 : 공보담당관실 / 여수시 시청로 1(학동) ☎ 659-3025 FAX) 659-5803

고 시

○ 여수시 고시	제2022-34호	여수 도시계획시설(도로, 주차장)사업 실시계획(변경)인가 고시	1
○ 여수시 고시	제2022-42호	공유수면 점용 · 사용 승인 고시	7
○ 여수시 고시	제2022-44호	도로구간(중속구간) 설정 고시	8

공 고

○ 여수시 공고	제2022-273호	공시송달 공고 의뢰(여수시 원도삼권 노인복지관 건립사업)	10
○ 여수시 공고	제2022-321호	도로지정공고(화양면 용주리 1429-6번지)	12
○ 여수시 공고	제2022-322호	여수시 부동산가격공시위원회 위원 명단 공고	13
○ 여수시 공고	제2022-323호	2022년 상반기 미세먼지 불법배출 예방·감시 민간 환경감시원 최종 합격자 공고	15
○ 여수시 공고	제2022-332호	여수시 불용품(장애인 콜택시 5대) 매각 입찰 공고	17

기 타

○여수시도시관리공단 공고	제2022-46호	직인의 신조 및 폐인 공고	22
---------------	-----------	----------------	----

회 람								
--------	--	--	--	--	--	--	--	--

시보는 공문서로서의 효력을 갖습니다

여수 도시계획시설(도로, 주차장)사업 실시계획(변경)인가 고시

「국토의 계획 및 이용에 관한 법률」 제88조, 제91조, 같은 법 시행령 제97조, 제100조 및 「전라남도 사무위임 조례」 제2조에 따라 여수 도시계획시설(도로, 주차장)사업 실시계획(변경)을 인가하고 다음과 같이 고시합니다.

2022. 1. 27.

여 수 시 장

1. 사업시행지 위치(변경없음): 여수시 신기동 112-1번지 일원
2. 사업종류 및 명칭(변경없음)
 - 가. 종 류: 도시계획시설(도로: 소로2-850, 주차장: 54)사업
 - 나. 명 칭: 신기동 공영주차장 신축공사
3. 사업의 면적 또는 규모(변경)
 - 지정: 2,575.6㎡(도로 285.7, 주차장 2,289.9)
 - 변경: 2,574.4㎡(도로 284.5, 주차장 2,289.9)
4. 사업시행자의 성명 및 주소(변경없음)
 - 가. 성 명: 여수시장
 - 나. 주 소: 여수시 시청로 1(학동)
5. 사업시행기간(변경)
 - 지정: 2019. 12. 5. ~ 2021. 12 .31.
 - 변경: 2019. 12. 5. ~ 2022. 12 .31.
6. 수용 또는 사용할 토지 또는 건물의 소재지·지번·지목 및 면적, 소유권과 소유권외의 권리의 명세 및 그 소유자·권리자의 성명·주소(변경): 불입
7. 공공시설 등의 귀속 및 양도에 관한 사항(변경없음): 해당없음
8. 기타 자세한 사항은 여수시 도시계획과(☎061-659-4013) 및 교통과(☎061-659-4149)로 문의하여 주시기 바랍니다.

☐ 수용 또는 사용할 토지 또는 건물의 소재지·지번·지목 및 면적, 소유권과 소유권이외의 권리의 명세 및

그 소유자·권리자의 성명·주소

○ 토지조서(변경)

연 번	토 지 소 재 지		지목	지 적(㎡)			소 유 자		이 해 관 계 인			비고
	위치	번 지		총	편입면적		주 소	성 명	권리의 종류	성 명	주 소	
					주지장	도로						
1	신기동	112-1	차	782.6	755.5	27.1		여 수 시				기정
		112-1	차	755.6	755.6	-	여수시 시청로 1	여 수 시				변경
		112-17	차	4.3	-	4.3	여수시 시청로 1	여 수 시				변경
		112-18	차	22.7	-	22.7	여수시 시청로 1	여 수 시				변경
2	신기동	151	도	2750.7	39.6	-		여 수 시				기정
		151-1	도	39.6	39.6	-	여수시 시청로 1	여 수 시				변경
3	신기동	152	도	3887.1	158.0	-		여수시				기정
		152-1	도	157.8	157.8	-	여수시 시청로 1	여수시				변경
4	신기동	113-15	차	444.7	444.7	-	여수시 시청로 1	여수시				
5	신기동	113-14	대	228.5	228.5	-		여수시				
6	신기동	112-3	대	199.8		115.0	여수시 시청로 1	여 수 시				기정
		112-3	대	85.3	-	-	여수시 시청로 1	여 수 시				변경
		112-19	대	114.5	-	114.5	여수시 시청로 1	여 수 시				변경
7	신기동	112-14	대	194.0	7.0	143.6	여수시 시청로 1	여수시				기정
		112-14	대	43.8	-	-	여수시 시청로 1	여수시				변경
		112-20	대	143.0	-	143	여수시 시청로 1	여수시				변경
		112-21	대	7.2	7.2	-	여수시 시청로 1	여수시				변경
8	신기동	113-1	대	211.6	211.6	-	여수시 웅천로 26*, 20*동 140*호 (웅천동, 웅천부영 *차아파트)	정 * 중 외 1인				기정
		113-1	대	211.6	211.6	-	여수시 시청로 1	여수시				변경
9	신기동	113-2	대	216.2	216.2	-	여수시 신기남1길 20-1*	천*숙				기정
		113-2	대	216.2	216.2	-	여수시 시청로 1	여수시				변경
10	신기동	113-3	대	228.7	228.7	-	여수시 신기남1길 20-*	선*숙				기정
		113-3	대	228.7	228.7	-	여수시 시청로 1	여수시				변경
계		10필지		9,143.9	2,289.8	285.7						기정
		13필지		2,574.4	2,289.9	284.5						변경

○ 지장물조서(변경)

일련 번호	소재지		물건의 종류	구조 및 규격	수량 (㎡)	소 유 자		이해관계인		비 고
	위치	번지				성명	주소	성명	주소	
1	신기 동	112-3	1층 점포	철근콘크리트	113.16	여수시	여수시 시청로 1			
			1층 주택	조립식 판넬	23.1					
			1층 비가림시설	판넬조	16.8					
			2층 주택	경량철골 및 벽돌조	84.25					
			2층 보일러실	조립식 판넬	10.8					
			정화조		1식					
			2층가추	아크릴	3식					
			2층 비가림시설	아크릴	1식					
			2층 난간시설	스텐	1식					
			2층계단	대리석20단	1식					
			바닥	타일포함 콘크리트 17×1.8, 2.1 ×4.7	2식					
			담장	타일포함 벽돌높이 1.5×17	1식					
			우편함		1식					
			영업보상	솔로아페	2식					
			간판		4식					
2	신기 동	112-3	에어컨 및 시설(주택포 함)		4식	여수시	여수시 시청로 1			
			수도		2식					
3	신기 동	112-1 4	영업보상	스킨케어 차움	1식	여수시	여수시 시청로 1			
			간판		5식					
			에어컨 및 시설		1식					
			1층 점포	철근콘크리트	107.9	여수시	여수시 시청로 1			
			1층 점포	철근콘크리트	18.86					
			1층화장실	벽돌슬래브	1.8					
			2층 주택	벽돌슬래브	82.91					
			2층 주택	벽돌슬래브	24.85					
			2층 보일러실 및 창고	조립식 판넬	10.56					
			대문	스텐목조 포함 슬래브	1식					
			정화조		1식					
			초인종 및 우편함	콘크리트3단	1식					
			1층 계단	대리석 스텐난간 포함16단	1식					
			2층 계단	콘크리트 스텐난간 포함17단	1식					
			1층 수도관 및 시설		1식					
			1층 화단	7.5×1	1식					
			1층 계단 밑 창고		1식					
			바닥	콘크리트 (16.6×3), (8.7×1)	2식					
			에어컨 실외기		2식					
			담장	벽돌및판넬조 (14×높이2), 벽돌 (9×높이1.5)	2식					

일련 번호	소재지		물건의 종류	구조 및 규격	수량 (㎡)	소 유 자		이해관계인		비 고
	위치	번지				성명	주소	성명	주소	
			2층 비가림시설	판넬조	1식					
			2층 주택 베란다시설	샷시조	1식					
			옥상 빨래건조대	철재	3식					
4	신기 동	112-14	영업보상	효정헤어	1식	여수시	여수시 시청로 1			
			간판		3식					
			에어컨 실외기		1식					
5	신기 동	112-14	영업보상	로이스	1식	여수시	여수시 시청로 1			
			간판		2식					
			에어컨 실외기		2식					
6	신기 동	113-14	1층 점포	철근콘크리트	133.65	여수시	여수시 시청로 1			
			1층 창고	판넬조	15.2					
			1층 창고	스레트 및 썬라이트	28.9					
			1층 화장실	조립식판넬	3.08					
			1층 화장실	벽돌슬래브	4.94					
			2층 주택	벽돌슬래브	133.65					
			2층 주택	경량철골조	13.6					
			대문	철재 구조물포함	2식					
			정화조		1식					
			1층 계단	대리석18단	1식					
			2층 계단	콘크리트17단	1식					
			2층 통로	콘크리트	1식					
			장독대	콘크리트	1식					
			에어컨 실외기		1식					
			화단		1식					
			오디		2주					
			빨래건조대		5식					
			물탱크	FRP	1식					
			바닥	콘크리트 (19×1.7, 17×1.5, 7.6×2)	3식					
			담장	벽돌 (19×높이1.7)	1식					
7	신기 동	113-14	동산이전비	웅비참살이	1식	여수시	여수시 시청로 1			
8	신기 동	113-1	지하	철근콘크리트	15	여수시	여수시 시청로 1			
			1층 상가	철근콘크리트	136.4					
			1층 변소	시멘벽돌	9.02					
			1층 상가	조립식판넬	22.8					
			차양	판넬	1식					
			2층 주택	시멘벽돌	95.27					
			바닥	콘크리트	1식					
			1층 문		1식					
			1층 목재문		1식					
			1층 계단		1식					
			2층 계단		2식					
			2층 문		1식					
			휴게실	옥상 철파이프천막	1식					
			빨래건조대		1식					
			담장	벽돌 높이 2.0×12.8	1식					
			울타리		1식					
			물탱크		1식					
9	신기	113-1	영업보상	찌난	1식	여수시	여수시			

일련 번호	소재지		물건의 종류	구조 및 규격	수량 (㎡)	소 유 자		이해관계인		비 고
	위치	번지				성명	주소	성명	주소	
			1층 야외 화장실	벽돌슬래브 1.4×1.4	1.96					
			1층 창고	벽돌슬래브 7.5×1.8	13.5					
			바닥	콘크리트	71.12					
			내부창고 (3층-옥상사이)	샌드위치 판넬 2.35×1.55	3.64					
			계단 보일러실	6.2×1	6.2					
			옥탑	7.5×3.5	26.25					
			옥탑 창고	6.2×2.9	17.98					
			계단	철제	1식					
			수도		3식					
			대문	구조물포함	1식					
			옥탑용계단		1식					
			출입문 (2-3층사이)	스텐리스	1식					
			옥상 태양광		1식					
			빨래건조대		2식					
			옥외광고 설치대		1식					
			돌출간판 설치대		2식					
			담장		1식					
			철대문		1식					
			3층 주택 발코니 안전난간대	스텐리스	1식					
14	신기 동	113-3	1층 지하(주택)	철근콘크리트	25.78	여수시	여수시 시청로 1			변경
			1층 점포	철근콘크리트	125.92					
			1층 점포 외벽(확장)	시멘트벽돌/철근 슬래브	10					
			2층 주택	철근콘크리트	125.92					
			3층 주택	시멘트벽돌	125.92					
			1층 야외 화장실	벽돌슬래브 1.4×1.4	1.96					
			1층 창고	벽돌슬래브 7.5×1.8	13.5					
			바닥	콘크리트	71.12					
			내부창고 (3층-옥상사이)	샌드위치 판넬 2.35×1.55	3.64					
			계단 보일러실	6.2×1	6.2					
			옥탑	7.5×3.5	26.25					
			옥탑 창고	6.2×2.9	17.98					
			계단	철제	1식					
			수도		3식					
			대문	구조물포함	1식					
			옥탑용계단		1식					
			출입문 (2-3층사이)	스텐리스	1식					
			옥상 태양광		1식					
			빨래건조대		2식					
			옥외광고 설치대		1식					
			돌출간판 설치대		2식					
			담장		1식					
			철대문		1식					
			3층 주택 발코니 안전난간대	스텐리스	1식					
15	신기 동	113-3	영업보상 간판	쁘랭땅	1식	여수시	여수시 시청로 1			
			에어컨 및 시설		2식					
			에어컨 및 시설		1식					
16	신기 동	113-3	영업보상 간판	IREVE	1식	여수시	여수시 시청로 1			
			데크시설		2식					
			에어컨 및 시설		1식					

여수시 고시 제2022 - 42호

공유수면 점용·사용 승인 고시

「공유수면 관리 및 매립에 관한 법률」 제10조 규정에 의하여 공유수면 점용·사용 승인 고시 합니다.

승인번호 (승인일)	점용·사용 장소	점용·사용 면적(㎡)	점용·사용 목적	점용·사용 기간	피 승 인 자		비 고
					주 소	성 명	
2022-2 (‘22. 1. 27.)	여수시 화정면 낭도리 산113-2번지 일원	40	화정면 낭도리 데크계단 설치공사	2022. 1. 27. ~ 2052. 1. 26.	여수시 시청로 1 (학동)	여수시장 (관광과)	

2022. 1. 27.

여 수 시 장

도로구간(종속구간)설정 고시

「도로명주소법」 제8조제5항 및 같은 법 시행규칙 제12조 규정에 따라 도로구간(종속구간) 설정에 관한 사항을 다음과 같이 고시합니다.

2022. 1. 27.

여 수 시 장

1. 고 시 일 : 2022년 1월 27일
2. 고시방법 : 시보, 여수시 홈페이지
3. 고시내용 : 도로구간(종속구간) 설정에 관한 사항
 - 연화길
4. 기타 자세한 사항은 여수시 민원지적과(☎061-659-3356)로 문의
하시기 바랍니다.

붙임 도로구간(종속구간) 설정 조서 및 현황도 1부.

도로구간(종속구간) 설정 조서 및 현황도

관할구역	도로명	도로 유형	구분	도로구간		기초번호		길이 (m)	폭 (m)	기초 간격 (m)	효력발생일	설정 사유
				시작지점	끝 지점	기초번호 시작	기초번호 끝					
여수시 율촌면 가장리	연화길	길	신규	율촌면 가장리 1815	율촌면 가장리 산170-2	92-1	92-22	219	3	20	2022.01.27	1차 종속구간 신규 설정



도로명주소 시스템

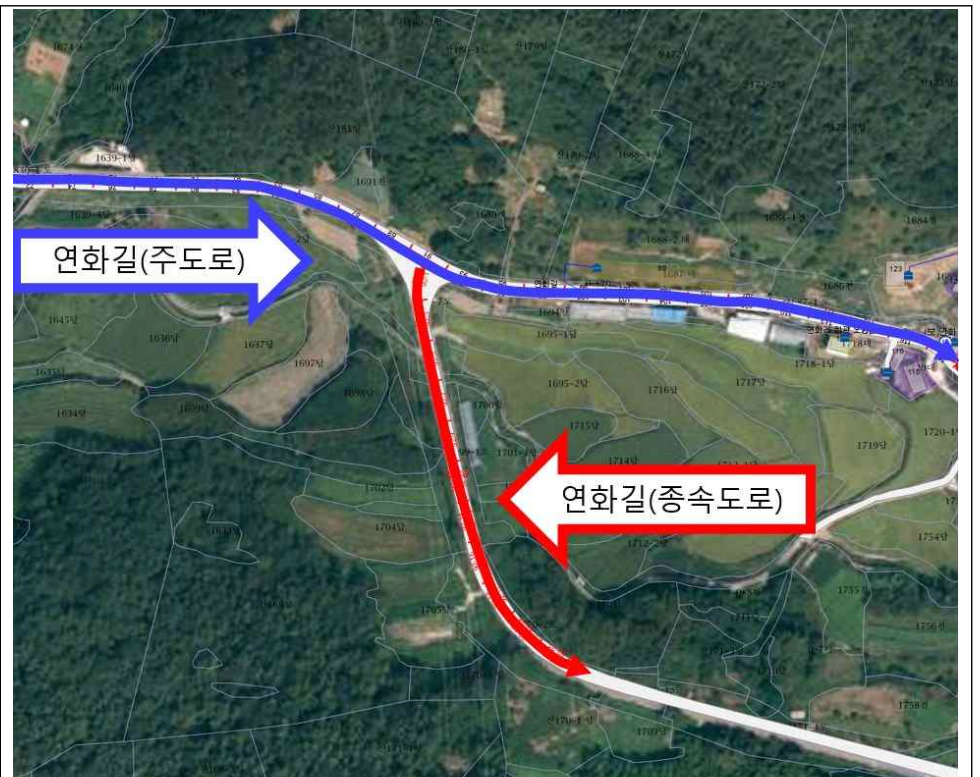

항공영상 사진

공 시 송 달 공 고

여수시에서 시행하는 「여수시 원도심권 노인복지관 건립사업」 구간에 편입되는 토지, 건물 등에 대하여 「공익사업을 위한 토지 등의 취득 및 보상에 관한 법률」 제16조에 따라 손실보상협의 요청하였으나, 소유자 및 관계인의 사망, 주소 또는 거소 불명 등 기타의 사유로 송달이 불가능하여 같은 법 시행령 제4조 및 제8조, 「행정절차법」 제14조에 따라 다음과 같이 공시송달 공고합니다.

2022. 1. 27.

여 수 시 장

1. 사 업 명 : 여수시 원도심권 노인복지관 건립사업
2. 사업구간 : 전라남도 여수시 관문동 861번지 외 24필지
3. 사업시행자 : 여수시장
4. 공고기간 : 2022. 1. 27. ~ 2022. 2. 11.(15일간)
5. 공고장소 : 전국 시·군·구 게시판 및 홈페이지
6. 공고내용
 - 협의기간 : 공시송달 공고기간 내
 - 협의장소 : 여수시청 노인장애인과 (☎061-659-3716)
 - 보상방법 : 현금보상
 - 위 협의기간 중 미 협의 시 토지수용위원회의 재결 절차에 따른 손실보상
 - 보상절차
 - 계약체결 후 소유권 이전 등 소정의 절차를 거쳐 계좌입금
 - 단, 소유권 이외의 권리(압류, 가압류, 근저당권, 지상권 등)가 설정된 경우 이를 말소하여야 협의계약 체결 가능
 - 보상협의시 구비서류
 - 계약체결에 필요한 구비서류 등 기타 자세한 사항은 여수시청 노인장애

인과(☎061-659-3716)로 문의하시기 바랍니다.

7. 공시송달 대상

토 지 소 재 지			면 적 (㎡)	지 분	보 상 금 액 (원)	공 부 상 소 유 자		비 고
동	지번	지 목				주 소	성 명	
관문동	850	대	159	1	147,472,500	여수시 관문서7길 8-15 (관문동)	김 * 신	수취거절
	850-1	대	64	1	59,360,000			
관문동	867	대	60	30/60	29,220,000	여수시 관문동 867 (여수시 관문동 134-2)	최 * 례	폐문부재
관문동	868	대	162	1	122,553,000	여수시 진남로 134-6 (관문동)	최 * 종	폐문부재
		건물(지장 물 포함)			47,612,000			
		이주비			22,357,980			
관문동	855	대	3	14/16	3,014,370	여수시 연등1길 26 (연등동)	이 * 미	수 취 인 불 명
관문동	856	대	10	14/16				
관문동	857	대	13	14/16				

8. 기타 사항 및 문의처

- 보상협의 요청서는 「행정절차법」 제15조(송달의 효력 발생)에 따라 공시송달 공고일로부터 14일이 경과한 날에 그 송달을 받을 자에게 송달된 것으로 봅니다.
- 기간 내 협의가 없을 경우에는 「공익사업을 위한 토지 등의 취득 및 보상에 관한 법률」 제28조에 따라 수용재결을 진행할 계획임을 알려 드립니다.
- 기타 문의사항은 여수시청 노인장애인과(☎061-659-3716)로 문의하여 주시기 바랍니다.

도로지정 공고

여수시 화양면 용주리 1429-6번지 외 1필지 건축신고와 관련하여 「건축법」 제2조제1항제11호, 같은법 제45조제1항에 따라 아래와 같이 도로로 지정·공고합니다.

1. 도로 지정 공고 내역

도 로 위 치	도로길이 (m)	도로너비 (m)	도로면적 (㎡)	관련지번 및 이해 관계인 동의 여부	비고
계			895	도로대장 참조 (허가민원과 비치)	
화양면 용주리 1429-7번지	88	6	533		
화양면 용주리 1429-8번지	60	6	362		

2. 관련도서 : 생략(여수시청 허가민원과에 비치)

3. 기타사항

도로 지정과 관련된 의문사항에 대하여는 여수시청 허가민원과
(061-659-4113)로 문의하시기 바랍니다.

2022. 1. .

여 수 시 장

공 고

「부동산 가격공시에 관한 법률」 제25조, 같은 법 시행령 제74조, 「여수시부동산가격공시위원회 운영조례」 제2조 및 「여수시 각종 위원회 구성 및 운영 조례」 제6조의 규정에 따라 여수시 부동산가격공시위원회 위원 선정결과 및 명단을 다음과 같이 공고합니다.

2022년 1월 27일

여 수 시 장

여수시부동산가격공시위원회 위원 선정 및 명단 공고

1. 공고기간 : 2022. 1. 27. ~ 2. 10.(15일간)

2. 선정결과

연번	구 분	성명(성별)	위촉기간	비고
1	위촉직	곽선영(여)	2022. 2. 15. ~ 2025. 2. 14.	
2	위촉직	박태석(남)	2022. 2. 15. ~ 2025. 2. 14.	
3	위촉직	성승철(남)	2022. 2. 15. ~ 2025. 2. 14.	
4	위촉직	이성범(남)	2022. 2. 15. ~ 2025. 2. 14.	

3. 위원명단 : 별첨

4. 위원역할 : 다음사항 심의·의결

- 개별공시지가 및 주택가격의 결정 및 이의신청에 관한 사항
- 개별공시지가 및 주택가격의 정정에 관한 사항
- 표준지공시지가 및 표준주택가격의 조사·평가에 관한 사항
- 기타 시장이 부의하는 사항

5. 문의사항 : 민원지적과 지가관리팀(☎ 061-659-3361)

여수시 부동산가격공시위원회 위원 명단

[2022. 2. 15.기준]

연번	직 위	성 명 (성별)	위원임기	위촉구분	비 고
1	위 원 장	박현식 (남)	재직기간	당연직	여수시
2	부위원장	김용필 (남)	"	당연직	"
3	위 원	윤경희 (여)	"	당연직	"
4	"	최윤모 (남)	"	당연직	"
5	"	김문환 (남)	"	당연직	"
6	"	배종일 (남)	"	당연직	여수세무서
7	"	나현수 (남)	2022. 2. 15. ~ 2025. 2. 14.	위촉직	
8	"	강생훈 (남)	2022. 2. 15. ~ 2025. 2. 14.	위촉직	
9	"	김혜경 (여)	2022. 2. 15. ~ 2025. 2. 14.	위촉직	
10	"	배상필 (남)	2022. 2. 15. ~ 2025. 2. 14.	위촉직	
11	"	이화선 (남)	2022. 2. 15. ~ 2025. 2. 14.	위촉직	
12	"	곽선영 (여)	2022. 2. 15. ~ 2025. 2. 14.	위촉직	
13	"	박태석 (남)	2022. 2. 15. ~ 2025. 2. 14.	위촉직	
14	"	성승철 (남)	2022. 2. 15. ~ 2025. 2. 14.	위촉직	
15	"	이성범 (남)	2022. 2. 15. ~ 2025. 2. 14.	위촉직	

2022년 상반기 미세먼지 불법배출 예방·감시 민간 환경감시원 기간제 근로자 채용시험 최종합격자 공고

2022년도 여수시 상반기 미세먼지 불법배출 예방·감시 민간 환경감시원 기간제 근로자 채용시험 최종합격자를 다음과 같이 공고합니다.

2022년 1월 27일

여 수 시 장

1 최종합격자 명단 : 12명 (용시번호 순)

2022-5(이**)	2022-6(이**)	2022-7(박**)	2022-8(김**)
2022-10(강**)	2022-13(배**)	2022-14(문**)	2022-15(김**)
2022-16(김**)	2022-17(안**)	2022-18(정**)	2022-21(임**)

※ 예비합격자 : 2022-12(안**), 2022-11(옥**), 2022-20(문**)

2 신규채용 등록(근로계약 체결)

가. 등록일시 : 2022. 2. 3.(목) 09:00

나. 등 록 처 : 여수시청 회의실(3층) [여수시 시청로 1(학동)]

다. 제출서류 : 채용신체검사서 1부(의료기관 및 여서동 중부보건지소 발급), 도장, 증명사진 1매[6개월 이내 촬영한 사진(3.5cm×4.5cm)]

3 등록 시 유의사항

가. 채용 등록 시 신분증을 지참하여야 함.

- 나. 등록에 필요한 서류를 빠짐없이 구비하여 지정된 채용 등록일에 차질 없이 등록하여야 함.
- 다. 민간 환경감시원 시작 전에 일정한 직장 및 개인사업자를 포기하는 경우 채용 등록 가능함.
- 라. 지정된 기일[2022. 2. 3.(목) 09:30] 내에 채용 등록을 하지 않을 경우에는 합격이 취소되며, 예비 합격자 순서에 따라 채용등록 절차를 진행할 예정임.
- 마. 사업 운영시작 후 2개월 내 중도 포기자 발생 시 예비 합격자 순서에 따라 채용등록 진행 예정임.

기타 자세한 사항은 여수시청 산단환경관리사업소(산단환경감시팀)로 문의하시기 바랍니다. (☎061-659-2819)

여수시 불용품(장애인 콜택시 5대)매각 입찰 공고

1. 입찰에 부치는 사항

가. 입찰건명 : 여수시 불용품(장애인 콜택시 5대) 매각

나. 매각대상 물품

차 명 (차종)	차량 등록번호 및 배기량	취득 금액 (천원)	계기판 주행 거리	연식 및 연료	제 작 사	예정 가격
합 계	5대					8,200,000원
그랜스타렉스 (장애인차)	71노1811 (2,497cc)	37,546	380,019	2011 (경유)	현대자동차	2,000,000원
그랜스타렉스 (장애인차)	78서1858 (2,497cc)	37,546	399,618	2011 (경유)	현대자동차	1,700,000원
창림하이루프형 리프트 장애인차	71무2196 (2,497cc)	33,951	504,784	2011 (경유)	현대자동차	1,300,000원
창림저상램프 장애인차	72구8738 (2,497cc)	34,218	508,108	2012 (경유)	기아자동차	1,800,000원
창림하이루프형 리프트 장애인차	71무2176 (2,497cc)	33,951	459,657	2011 (경유)	현대자동차	1,400,000원

※ 계기판 주행 거리는 시청 내 차량 이동으로 차이가 있을 수 있습니다.

2. 입찰등록 및 보증금 납부 기간 : 2022. 1. 28.(금) 14:00 ~ 2022. 2. 7.(월) 16:00

3. 입찰서 제출처 : 한국자산관리공사 전자자산처분시스템 온비드

(이하 “온비드”라 함. <http://www.onbid.co.kr>)

4. 개찰일시 및 장소

가. 입찰마감 : 2022. 2. 7.(월) 16:00

나. 개찰일시 : 2022. 2. 8.(화) 10:00

다. 장 소 : 여수시 교통과 입찰 집행관 PC

5. 입찰방법

- 가. 입찰서는 반드시 한국자산관리공사 전자자산처분시스템 온비드(<http://www.onbid.co.kr>)의 인터넷 입찰창을 이용한 전자입찰서로만 제출하여야 합니다.
- 나. 입찰서의 제출은 온비드 입찰 화면에서 입찰서를 온비드로 송신하는 방법으로 하되, 입찰서의 제출 시간은 입찰서가 온비드 서버에 접수된 시점을 기준으로 합니다.
- 다. 입찰서는 입찰 마감 시간까지 제출하여야 하고, 입찰서 제출 여부는 온비드 시스템에서 확인하여야 합니다.
- 라. 입찰은 2명 이상의 공동 입찰 참가가 불가능하고, 한 번 제출된 입찰서는 변경·취소가 불가능합니다. 동일 물건에 대해서는 동일인이 한 번만 입찰서 제출이 가능하고, 두 번 이상 입찰서를 제출하는 경우는 모두 무효 처리됩니다.

6. 입찰참가자격

- 가. 입찰 참가자는 「지방자치단체를 당사자로 하는 계약에 관한 법률」 제31조와 같은 법 시행령 제92조에 따른 '자격 제한'에 해당되지 않아야 합니다.
- 나. 입찰 참가자가 「지방자치단체를 당사자로 하는 계약에 관한 법률」 제31조와 같은 법 시행령 제92조에 따른 '자격 제한'에 해당된다고 판단될 경우 부정당업자로 제재할 수 있습니다.
- 다. 입찰 참가자는 온비드 회원으로 가입해야 하고, 공인인증기관에서 발급하는 인증서를 온비드 시스템에 등록해야 합니다.
- 라. 자격이 없는 자가 낙찰될 경우 입찰을 무효로 하고, 입찰 보증금은 우리 시에 귀속됩니다.

7. 입찰보증금 납부 및 귀속

- 가. 『지방자치단체를 당사자로 하는 계약에 관한 법률 시행령』 제37조 및 같은 법 시행규칙 제41조에 따라 입찰 금액의 100분의 5 이상에 해당하는 입찰 보증금을 전자입찰 마감 시간까지 온비드 입찰 화면에서 입찰 참가자에게 부여된 은행 계좌에 납부하여야 하고, 입찰 보증금 납부에 따른 수수료는 입찰 참가자가 부담해야 합니다.
- 나. 입찰 보증금을 납부 일시까지 보증금 납부계좌로 납부하지 아니한 경우 입찰을 무효로 합니다.
- 다. 입찰 보증금을 납부할 때 은행공동망 등의 장애로 정상적인 납부가 이루어지지 않을 수 있으므로, 입찰 보증금 납부 여부를 입찰 참가자가 온비드 시스템에서 직접 확인하여야 하고, 확인하지 않아 발생 되는 책임은 입찰 참가자에게 있습니다.
- 라. 입찰 결과에 따른 유찰자의 보증금은 입찰서를 제출할 때 지정한 환불 계좌로 이자 없이 환불 되고, 별도의 송금 수수료가 발생될 경우 입찰 보증금에서

공제 후 환불됩니다.

마. 낙찰자의 입찰 보증금은 계약 보증금으로 전환되고, 낙찰자가 정당한 사유 없이 낙찰일로부터 10일 이내에 계약을 체결하지 아니할 때 입찰 보증금은 우리 시에 귀속되며, 부정당업자로서 입찰 참가 자격 제한 처분을 받게 됩니다.

8. 낙찰자 결정방법

가. 2인 이상의 유효한 입찰로서 지방자치단체를 당사자로 하는 계약에 관한 법률 시행령 제41조에 의거 평가가격 이상의 최고가격 입찰자를 낙찰자로 결정합니다.

나. 낙찰될 수 있는 동일금액으로 입찰한 자가 2인 이상인 경우에는 즉시 온비드에 설치된 난수 발생기에 의한 무작위 추첨방법으로 낙찰자를 결정합니다.

9. 입찰무효

가. 지방자치단체를 당사자로 하는 계약에 관한 법률 시행령 제39조 및 같은 법 시행규칙 제42조 규정에 의합니다.

나. 입찰보증금을 납부하지 아니한 입찰, 동일인이 2통 이상의 유효한 입찰서를 제출한 경우, 기타 입찰공고에 고지한 내용을 위반한 입찰의 경우

다. 온비드의 회원 약관 및 입찰참가자준수규칙에 위배한 입찰

10. 전자 입찰 참가 준비 등의 책임

가. 전산 장비 등 준비 부족으로 인하여 투찰이 곤란한 경우에는 온비드 고객 지원센터(☎1588-5321)에 문의하시기 바랍니다.

나. 은행시스템 업무시간 외 또는 피크(Peak) 시간대의 경우 업무처리 지연 및 보증금 납부 불가능 상황이 발생할 수 있으므로, 입찰 참가자는 원활한 투찰을 위해 가능하면 업무시간 내 처리하시고, 피크 시간대를 피해 주시기 바랍니다.

다. 위의 가항과 나항을 이행하지 않아 발생하는 모든 책임은 입찰 참가자에게 있습니다.

11. 입찰의 연기 또는 취소

온비드 시스템의 장애 등 특별한 사정으로 인하여 예정된 입찰 집행이 어려운 경우 입찰 집행관은 입찰을 연기 또는 취소할 수 있고, 입찰 연기 및 취소의 공고는 온비드의 공매 공고(연기 공고, 취소 공고) 게재에 의할 수 있습니다.

12. 매매계약의 체결 및 대금 납부 방법

- 가. 낙찰자는 낙찰일부터 10일 이내에 계약을 체결해야 하고, 계약 체결과 동시에 물품(차량)대금을 전액 납부하여야 하며, 계약 체결일부터 5일 이내에 소유권 이전 등록 후 차량을 인수하여야 합니다.
- 나. 어떠한 경우라도 소유권 이전 없이는 차량 인수가 불가능하고, 소유권 이전 완료 후 등록증 사본 또는 등록 말소 후 말소사실 증명서를 여주시청 교통과에 제출하여야 합니다.
- 다. 기한 내 계약을 체결하지 않을 경우 그 낙찰을 무효로 하고, 입찰 보증금은 우리 시에 귀속되며, 부정당업자로 입찰 참가자격 제한 처분을 받게 됩니다.

13. 기 타

- 가. 본 입찰은 한국자산관리공사 전자자산처분 시스템상의 전자입찰로만 진행되므로 입찰관련 법령 및 입찰공고 조건, 인터넷 입찰참가 준수규칙등 본 입찰과 관련된 각종 정보를 사전에 충분히 숙지하고 입찰에 참가하여야 하며 이를 숙지하지 못한 책임은 입찰참가자에게 있습니다.
- 나. 해당 물건의 상태, 훼손여부 등 기타 입찰에 필요한 모든 사항은 입찰참가자가 입찰공고기간 중에 보관장소(여주시 시청로 1 여주시청, 여주시 상암로 275 대성 자동차해체재활용산업)에서 직접 확인하시기 바라며 이에 대한 내용을 숙지하지 못하여 발생하는 책임은 전적으로 입찰 참가자에게 있으니 반드시 확인하고 입찰에 참여하시기 바랍니다.
- 다. 매각 차량이 중고차량임을 충분히 인식하고 입찰에 응하시고, 매입 후 차량의 고장 또는 불량 등의 이유로 우리 시에 책임을 물을 수 없습니다.
- 라. 매각 차량은 차량 보관장소에서 낙찰자가 직접 인수하여야 하고, 차량 인수 즉시 차량에 도색된 여주시 로고 등 공용차량임을 식별할 수 있는 모든 표시를 제거한 후 운행하여야 합니다.
- 마. 소유권 이전 비용 및 이전 시점으로부터 발생하는 제세 공과금 등 모든 비용은 낙찰자가 부담하여야 합니다.
- 바. 매각 차량 운반 중에 발생한 사고에 대해서는 낙찰자가 전적으로 책임을 집니다.
- 사. 위의 공고사항에 정해진 사항을 이행하지 아니할 경우 우리 도는 즉시 계약을 무효로 할 수 있고, 납입한 매각 대금을 우리 도에 귀속하여도 이의를 제기할 수 없습니다.

아. 그 밖에 명시되지 않은 사항은 우리 도의 의견을 따르고, 서로 견해가 일치하지 않을 경우 우리 시의 해석을 우선 적용합니다.

자. 입찰 결과는 온비드(<http://www.onbid.co.kr>)에서 확인하시기 바랍니다.

차. 계약 체결에 필요한 서류

- 법인등기부 등본(개인인 경우는 주민등록증 지참) 1부
- 사업자등록증 사본(개인인 경우는 제외) 1부
- 법인인감증명서(개인인 경우는 인감증명서) 1부
- 인감도장 지참

카. 그 밖의 자세한 사항은 다음 연락처로 문의하시기 바랍니다.

구분	관련 부서	연락처
입찰 및 차량에 관한 사항	여수시 교통과(교통행정팀)	061-659-4129
전자입찰 이용 안내	한국자산관리공사 온비드사업부	1588-5321 (홈페이지 참조)

위와 같이 공고합니다.

2022년 1월 27일

여 수 시 장

직인의 신조 및 폐인 공고

여수시도시관리공단 직인관리규정 제9조의 규정에 의거 신조 및 폐인 공인 내역을 아래와 같이 공고합니다.

2022. 1. 28.

여수시도시관리공단이사장



1. 사유 : 여수시도시관리공단 회계관계직명 변경

구 분	현 재	변 경
경리관	여수시도시관리공단 <u>경리관</u> 의인	여수시도시관리공단 <u>재무관</u> 의인
분임경리관	여수시도시관리공단 <u>분임경리관</u> 인	여수시도시관리공단 <u>분임재무관</u> 인

2. 신조 직인

- 최초사용일자 : 2022. 1. 28.

직 인 명	글씨체 및 규격	직 인 인 영	관리부서	비 고
여수시 도시관리공단 재무관의인	한글 전서체 20㎜×20㎜		경영지원팀	
여수시 도시관리공단 분임재무관인	한글 전서체 20㎜×20㎜		환경자원 사업소	

3. 폐인 직인

- 폐인일자 : 2022. 1. 28.

직 인 명	글씨체 및 규격	폐인직인인영	비 고
여수시 도시관리공단 경리관의인	한글 전서체 20mm×20mm		
여수시 도시관리공단 분임경리관인	한글 전서체 20mm×20mm		

끝.