

<p>제2022-35호 2022년 3월 18일(금)</p>	<p>시 보</p> <p></p> <p>여수시</p>	<p>시 정 지 표</p> <p>시민공감 감동시정 균형있는 상생경제 사람중심 나눔복지 품격있는 문화관광 살기좋은 정주환경</p>
--	--	--

■ 발행인 : 여수시장 ■ 발행소 : 공보담당관실 / 여수시 시청로 1(학동) ☎ 659-3025 FAX) 659-5803

고 시

- | | | | |
|----------|-----------|-------------------------------|---|
| ○ 여수시 고시 | 제2022-96호 | 여수 도시계획시설(도로)사업 실시계획(변경)인가 고시 | 1 |
| ○ 여수시 고시 | 제2022-99호 | 도로구간(종속구간) 설정 고시 | 2 |

공 고

- | | | | |
|----------|------------|--|----|
| ○ 여수시 공고 | 제2022-811호 | 보상계획 열람 공고(연등천 재해예방사업) | 4 |
| ○ 여수시 공고 | 제2022-836호 | 전문건설업(신규) 등록 공고 | 10 |
| ○ 여수시 공고 | 제2022-837호 | 양식업 면허 유효기간 연장허가 사항 공고 | 11 |
| ○ 여수시 공고 | 제2022-838호 | [정정]도로 지정(변경) 공고(여수시 돌산읍 우두리 719-115, 719-20, 산309-62) | 12 |
| ○ 여수시 공고 | 제2022-842호 | 전문건설업(신규) 등록 공고 | 14 |
| ○ 여수시 공고 | 제2022-851호 | 도로지정 공고(소라면 복산리 221) | 15 |
| ○ 여수시 공고 | 제2022-852호 | 도로지정공고(여서동 730번지) | 17 |

기 타

회 람								
--------	--	--	--	--	--	--	--	--

시보는 공문서로서의 효력을 갖습니다

여수 도시계획시설(도로)사업 실시계획(변경)인가 고시

「국토의 계획 및 이용에 관한 법률」제88조, 제91조, 같은 법 시행령 제97조, 제100조 및 「전라남도 사무위임 조례」제2조에 따라 여수 도시계획시설(도로)사업 실시계획(변경)을 인가하고 다음과 같이 고시합니다.

2022. 3. 17.

여 수 시 장

1. 사업시행지의 위치(변경없음) : 여수시 묘도동 1911-2번지 일원
2. 사업의 종류 및 명칭(변경없음)
 - 가. 종 류 : 도시계획시설(도로: 중로 3-122, 소로 1-354)사업
 - 나. 명 칭 : 묘도 녹색산단 진입도로 개설공사
3. 사업의 면적 또는 규모(변경없음)
 - 가. 면 적 : 64,117m²
 - 나. 규 모 : L=965m, B=12m, L=480m, B=10m
4. 사업시행자의 성명 및 주소(변경없음)
 - 가. 성 명 : 여수시장
 - 나. 주 소 : 여수시 시청로 1(학동)
5. 사업시행기간(변경) ┐ 당초: 2017. 1. 19. ~ 2022. 2. 28.
└ 변경: 2017. 1. 19. ~ 2024. 2. 29.
6. 수용 또는 사용할 토지 또는 건물의 소재지·지번·지목 및 면적, 소유권과 소유권외의 권리의 명세 및 그 소유자·권리자의 성명·주소(변경없음) : 게재 생략
7. 공공시설 등의 귀속 및 양도에 관한 사항(변경없음)
8. 관계도서: 여수시 공영개발과, 도시계획과
9. 기타 자세한 사항은 여수시 공영개발과(☎061-659-4582) 및 도시계획과(☎061-659-4011)로 문의하여 주시기 바랍니다.

도로구간(종속구간)설정 고시

「도로명주소법」 제8조제5항 및 같은 법 시행규칙 제12조 규정에 따라 도로구간(종속구간) 설정에 관한 사항을 다음과 같이 고시합니다.

2022. 3. 16.

여 수 시 장

1. 고 시 일 : 2022년 3월 16일
2. 고시방법 : 시보, 여수시 홈페이지
3. 고시내용 : 도로구간(종속구간) 설정에 관한 사항
- 백야해안길
4. 기타 자세한 사항은 여수시 민원지적과(☎061-659-3356)로 문의
하시기 바랍니다.

붙임 도로구간(종속구간) 설정 조서 및 현황도 1부.

도로구간(종속구간) 설정 조서 및 현황도

관할구역	도로명	도로 유형	구분	도로구간		기초번호		길이 (m)	폭 (m)	기초 간격 (m)	효력발생일	설정 사유
				시작지점	끝 지점	기초번호 시작	기초번호 끝					
여수시 화정면 백야리	백야해안길	길	신규	화정면 백야리 224-4	화정면 백야리 201-2	13-1	13-34	165	3	10	2022.03.16	1차 종속구간 신규 설정



주소정보 시스템

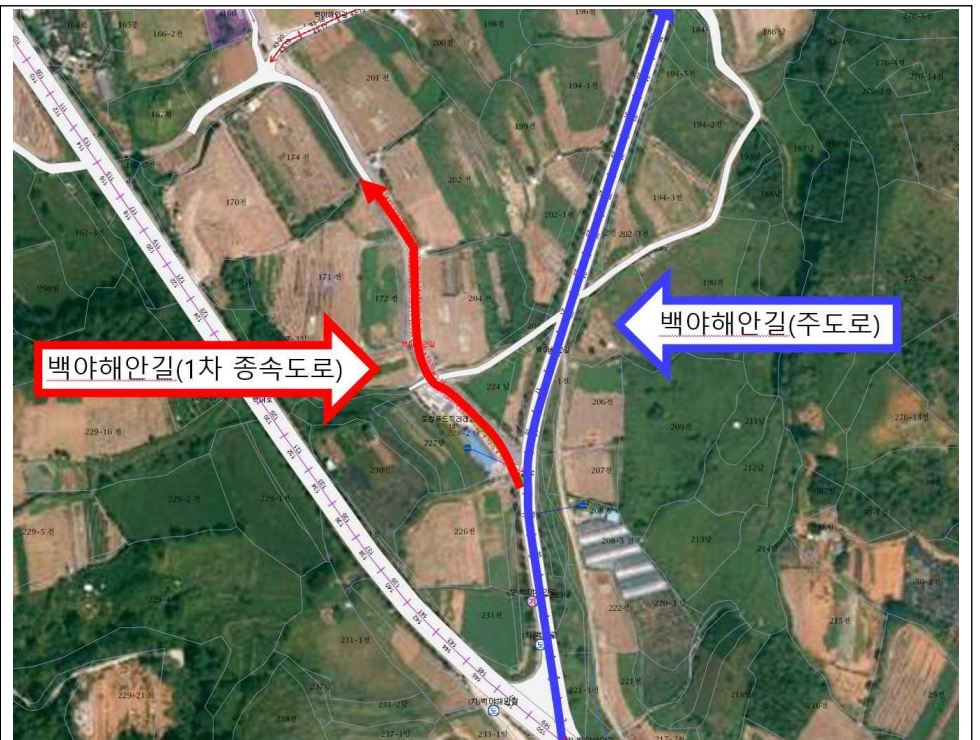

항공영상 사진

보상계획 열람 공고

여수시에서 시행하는 「연등천 재해예방사업」 구간에 편입되는 토지 등에 대하여 손실 보상을 실시하고자 「공익사업을 위한 토지 등의 취득 및 보상에 관한 법률」 제15조에 따라 보상계획을 다음과 같이 공고하오니 토지 소유자 및 이해관계인은 손실보상계획을 열람하시기 바라며, 의견이 있을 때에는 공고기간 내에 의견서를 서면으로 제출하여 주시기 바랍니다.

2022. 3. 16.

여 수 시 장(인)

1. 공익사업의 개요

가. 사 업 명 : 연등천 재해예방사업

나. 위 치 : 여수시 둔덕동, 미평동, 연등동, 오림동, 서교동, 충무동일원

다. 사 업 량 : 둔덕저류지 신설(A=75,700㎡), 산책로 보수 및 퇴적토 정비 등

라. 사업기간 : 2022. 4. ~ 2023. 12.

마. 사업시행자 : 여수시장

2. 열람기간 및 장소

가. 열람기간 : 2022. 3. 16. ~ 2022. 3.30.(15일간)

나. 열람장소 : 여수시 여수시청 건설과(☎061-659-4037)

다. 열람방법 : 열람기간 중 토지 및 물건 소유자 또는 권리자(이해관계자) 본인이 신분증을 지참하여 본인 여부를 확인받은 후 열람 장소에서 열람합니다.

라. 이의신청방법

열람내용에 이의가 있는 경우 보상계획안내문에 첨부된 이의 신청서에 이의내용을 기재하여 이의신청기한까지 제출하셔야 하며 동 기간 내에 이의신청이 없는 경우 이의가 없는 것으로 간주합니다.

마. 열람 및 이의신청시간 : 열람기간 내 09:00 ~ 18:00(토요일 및 공휴일은 제외)

3. 보상대상 토지조서 및 물건조서 내용

가. 편입되는 토지 및 물건 등과 권리일체

※ 편입면적 확정 측량 시 다소 상이할 수 있음.

나. 토지 및 물건 조서의 세부 내용은 개별 통지하며(미등기 물건의 소유자 점유자 및 관계인에 대한 통지는 본 공고로써 갈음함) 동 조서를 열람기간 중 열람 장

소에 비치하여 열람합니다.

4. 보상 시기·방법 및 절차

가. 보상시기 : 감정평가 및 보상금 산정 후 (개별 통지)

나. 보상방법 : 개인별 현금 보상 (계좌 입금)

다. 보상절차 : 보상계획 공고(통지) 및 열람 → 감정평가 및 보상금 산정 → 손실보상 협의 및 보상 → 수용재결(협의 불성립 시) → 공탁 및 수용

5. 보상가격

가. 보상가격은 「공익사업을 위한 토지 등의 취득 및 보상에 관한 법률」 제68조의 규정에 의거 감정평가업자 3인(동법 제68조 제2항에 의거 시·도지사 및 소유자의 추천이 없을 경우 2인)의 평가액을 산술평균한 금액으로 결정합니다.

나. 감정평가업자 1인을 별도로 추천하고자 하는 토지소유자는 보상대상 토지 면적의 1/2이상에 해당하는 토지소유자와 보상대상 토지의 토지소유자 총수의 과반수의 동의를 받은 사실을 증명하는 서류를 첨부하여 보상계획의 열람기간 만료일로부터 30일 이내에 사업시행자에게 요청하시기 바라며, 제출양식 및 작성요령은 아래와 같습니다.

◀ 감정평가업자 추천서 ▶

추천 감정평가업자명:

토지 소재지	당초 지번	편입면적 (㎡)	토지 소유자		소유자 확 인	전화번호 (자택 또는 휴대폰)	비고
			주 소	성 명			

※ 소유자 확인란에는 자필서명 또는 날인하여야 하며 대리인 서명은 불가합니다. 소유자 사망이나 거소불명에 따른 상속인은 그의 제적등본 등 관계를 입증할 수 있는 서류를 첨부하여야 합니다.

6. 기타

가. 보상대상 토지조서 및 물건조서는 개인정보 보호 대상이므로 본인 이외에는 열람할 수 없습니다.

나. 보상계획은 보상시행 과정에서 변경될 수 있으며, 보상에 관한 구비서류 및 보상금 내역은 개별 통지합니다.

다. 보상대상 토지 및 물건내역, 보상금액, 보상절차 등 자세한 사항은 추후 개별 통지 할 계획입니다.

라. 본 공고 이후에 식재하는 수목, 설치하는 지장물 및 영농행위는 보상대상에서 제외됩니다.

마. 소유자 및 관계인의 등기부등본 상 현 주소지로 통지되며 주소, 거소 불명으로

인해 통지받지 못할 시『공익사업을 위한 토지 등의 취득 및 보상에 관한 법률
시행령』 제8조에 의하여 본 공고로 갈음합니다.

바. 기타 자세한 사항은 여수시 건설과(☎061-659-4037)로 문의하여 주시기 바랍니다.

연등천 재해예방사업 편입토지조서

일련 번호	소재지	지번	지목	면 적		소유자		관계인			비고
				원면적	편입 예상면적	성명	주 소	성명	주소	권리관계	
1	여주시 문덕동	303-2	답	128	42.0	여주시					
2	여주시 문덕동	304	답	3,130	1,358.7	박*현	전라남도 여주시 용수1길 20-1(문덕동)				751/1,001
2	여주시 문덕동	304	답	3,130	452.3	황*순	전라남도 여주시 용수길 22-1(문덕동)				250/1,001
3	여주시 문덕동	304-1	도	25	25.0	여주시					
4	여주시 문덕동	304-2	답	154	135.0	여주시					
5	여주시 문덕동	305	답	1,204	1,204	정*훈	전라남도 여주시 문덕동 256-*				
6	여주시 문덕동	305-1	도	32	1	여주시					
7	여주시 문덕동	305-2	답	202	202	여주시					
8	여주시 문덕동	306	답	1,653	1,630	오*목	전라남도 여주시 읍산읍 문전길 46-**				
9	여주시 문덕동	307	답	1,266	86	최*용	전라남도 여주시 소라면 하금길 11*				
10	여주시 문덕동	308	답	1,527	735.5	이*호	전라남도 여주시 도원로 204, 506동 1***호(안산동, 부영아파트)				1/2
10	여주시 문덕동	308	답	1,527	735.5	윤*희	전라남도 여주시 도원로 204, 506동 1***호(안산동, 부영아파트)				1/2
11	여주시 문덕동	310-3	답	602	602	정*기	전라남도 여주시 박람회길 61, 106동 1***호 (덕중동, 엑스포힐스테이트1단지)				
12	여주시 문덕동	310-5	답	325	325	정*기	전라남도 여주시 박람회길 61, 106동 1***호 (덕중동, 엑스포힐스테이트1단지)				
13	여주시 문덕동	309	답	1,177	1,177	박*주	전라남도 여주시 박람회길 46, 101동 1***호				
14	여주시 문덕동	310-1	답	1,775	1,775	김*연	전라남도 여주시 웅천남8로 23, 204동 ***호 (웅천동, 포레나 여수 웅천 2단지)				
15	여주시 문덕동	310	답	423	423	최*훈	전라남도 여주시 여서동1길 33, 508동 ***호 (여서동, 부영아파트)				
16	여주시 문덕동	310-4	답	503	503	최*훈	전라남도 여주시 여서동1길 33, 508동 ***호 (여서동, 부영아파트)				

연등천 재해예방사업 편입물건조사서

일련 번호	소재지	지 번	물건의종류	구조 및 규격	수량	소유자		비고
						성명	주 소	
1	여수시 둔덕동	290-5	관정		1 식	김*만	전라남도 여수시 고소5길, 103동 ****호	
2	여수시 둔덕동	292	관정		1 식	소*원	여수시 용천로 291번지 부영3차 305/***호	
			유실수 등	대포나무 등 9종	42 주			
3	여수시 둔덕동	293-1	창고	활석	3 통	이*섭	전라남도 여수시 둔덕동 ***	
			관정		1 식			
			울타리		200 m			
			유실수 등	참나무 등 26종	596 주			
4	여수시 둔덕동	294	관정		1 식	이*수	전라남도 여수시 용수1길 *-*	
5	여수시 둔덕동	306	무궁화		800 주	오*복	전라남도 여수시 돌산읍 둔전길 **-*	
6	여수시 둔덕동	309	관정		1 식	박*주	전라남도 여수시 신월2길 11, 102동 ***호	
7	여수시 둔덕동	310-3	모과		1 주	정*기	전라남도 여수시 박암회길 61, 106동 ****호	
8	여수시 둔덕동	311	관정		2 식	황*순	전라남도 여수시 용수1길 *-*	
9	여수시 둔덕동	312-5	관정		2 식	황*순	전라남도 여수시 용수1길 *-*	
10	여수시 둔덕동	314-2	관정		1 식	심*규	전라남도 여수시 무선로 50, 116동 ****호	
11	여수시 둔덕동	317	관정		1 식	안*석	전라남도 여수시 용수1길 **-*	
			갈나무		9 주			
12	여수시 둔덕동	318-1	관정		1 식	최*길	전라남도 여수시 용수1길 **	
13	여수시 둔덕동	319-1	관정		1 식	박*수	전라남도 여수시 신월로 581-8, 4동 ***호	
14	여수시 둔덕동	321	관정		1 식	박*택	전라남도 여수시 용수1길 **-*	
15	여수시 둔덕동	322-1	관정		1 식	심*환	전라남도 여수시 용수1길 **-*	
16	여수시 둔덕동	332-1	관정		1 식	최*길	전라남도 여수시 용수1길 **	

의견서

1. 소재지 지번 (편입지번)				
2. 민원신청인	주 소	(전화)		
	성 명		생년월일	
3. 이의신청내용				

2022 년 월 일

민원신청인 : (인)

여 수 시 장 귀하

전문건설업(신규) 등록 공고

건설산업기본법 제9조의 규정에 의한 전문건설업 등록 사항을 동법 시행령 제11조 및 시행규칙 제8조의 규정에 의거 다음과 같이 공고합니다.

1. 상호 및 대표자 : 주식회사 해인건설 (문성일)
2. 영 업 소 재 지 : 전남 여수시 시전5길 5 (신기동)
3. 법인 등록번호 : 161411-0009320

업종명	등록번호	주력분야	등록일
상·하수도설비공사업	여수-22-아-03	• 상·하수도설비공사	2022. 3. 16.

2022년 3월 16일

여 수 시 장

양식업 면허 유효기간 연장허가 사항 공고

「양식산업발전법」 제17조 제2항, 같은 법 시행령 제23조에 따라 다음과 같이 양식업 면허 유효기간 연장허가 사항을 공고합니다.

- 양식업 면허 유효기간 연장허가 내역 -

면허 번호	연장 허가 번호	양식업의 종류 (양식방법)	면적 (ha)	양식장 위치	면허기간	연장허가 기 간	수산자원 조성금 (천원)	양 식 업 권 자		비고
								주 소	성 명	
11311	2022-13	패류 양식업 (바닥식)	10.00	화양 옥적	2012.04.13. 2022.04.12.	2022.04.13. 2032.04.12.	-	여수시 화양면 옥적리	마상 어촌계	
11327	2022-14	패류 양식업 (바닥식)	5.00	화양 이천	2012.04.13. 2022.04.12.	2022.04.13. 2032.04.12.	-	여수시 신월2길 35, ***동 ***호 (대주아파트)	최**	

문의전화 : 061) 659-3931 여수시 어업생산과. 끝.

2022. 03. 16.

여 수 시 장

[여수시 공고 제2022-838호]

(여수시 공고 제2022-817호에 대한 정정공고)

[정정공고]도로 지정(변경) 공고

여수시 돌산읍 우두리 719-20번지 외 4필지 상 건축(변경)허가[2021-허가민원과-신축허가-80호]와 관련하여 「건축법」 제2조제1항제11호 및 같은 법 제45조제1항에 따라 아래와 같이 도로로 지정(변경) · 공고합니다.

2022. 3. 17.

여 수 시 장

1. 위 치 : 돌산읍 우두리 719-20, 719-115, 산309-62번지
2. 도로면적 : 655㎡
3. 도로길이 : 91m
4. 도 로 폭 : 6m
5. 지번별 도로지정 조서

구분	소재지	지번	지목	면 적(㎡)		비 고
				공부면적	지정면적	
당초	계			2,397	303	
변경	계			3,015	655	
당초	돌산읍 우두리	719-72	임야	1,379	154	
		산309-62	임야	1,018	149	
변경	돌산읍 우두리	719-115	임야	496	154	719-72에서 분할되어 지번생성
		산309-62	임야	1,018	498	
		719-20	전	1,501	3	지번추가

※ 도로지정공고(당초) : 제2021-1471호 (2021. 5. 20.)

6. 관련도서 : 별첨참조

[별 첨]

현황도



전문건설업(신규) 등록 공고

건설산업기본법 제9조의 규정에 의한 전문건설업 등록 사항을 동법 시행령 제11조 및 시행규칙 제8조의 규정에 의거 다음과 같이 공고합니다.

- 1. 상호 및 대표자 : 주식회사 강조경 (강윤화)
- 2. 영 업 소 재 지 : 전남 여수시 소라면 서부로 321 (소라면)
- 3. 법인 등록번호 : 206211-0083580

업종명	등록번호	주력분야	등록일
조경식재·시설물공사업	여수-22-마-03	• 조경식재공사	2022. 3. 16.

2022년 3월 16일

여 수 시 장

도로 지정(변경) 공고

여수시 소라면 복산리 221번지 상의 건축신고와 관련하여 건축법 제2조제1항제 11호, 같은 법 제45조제1항에 따라 아래와 같이 도로로 지정(변경) · 공고합니다.

2022. 3. 17.

여 수 시 장

1. 위 치 : 여수시 소라면 복산리 221번지
2. 도로 면적 : 75m²
3. 도로 길이 및 폭 : 현황도에 의함
4. 지번별 도로지정 조서

구분	소재지	지번	지목	면 적(m ²)		비 고
				공부면적	지정면적	
당초	계			2,552	55	
변경	계			2,552	75	
당초	소라면 복산리	221	답	2,552	55	
변경	소라면 복산리	221	답	2,552	75	

※ 도로지정공고(당초) : 제2022-57호(2022. 1. 5.)

5. 관련도서 : 별첨(현황도) 참조
6. 기타사항

도로 지정과 관련된 의문사항에 대하여는 여수시청 허가민원과 (061-659-4111)로 문의하시기 바랍니다.

[별 첨]

현황도

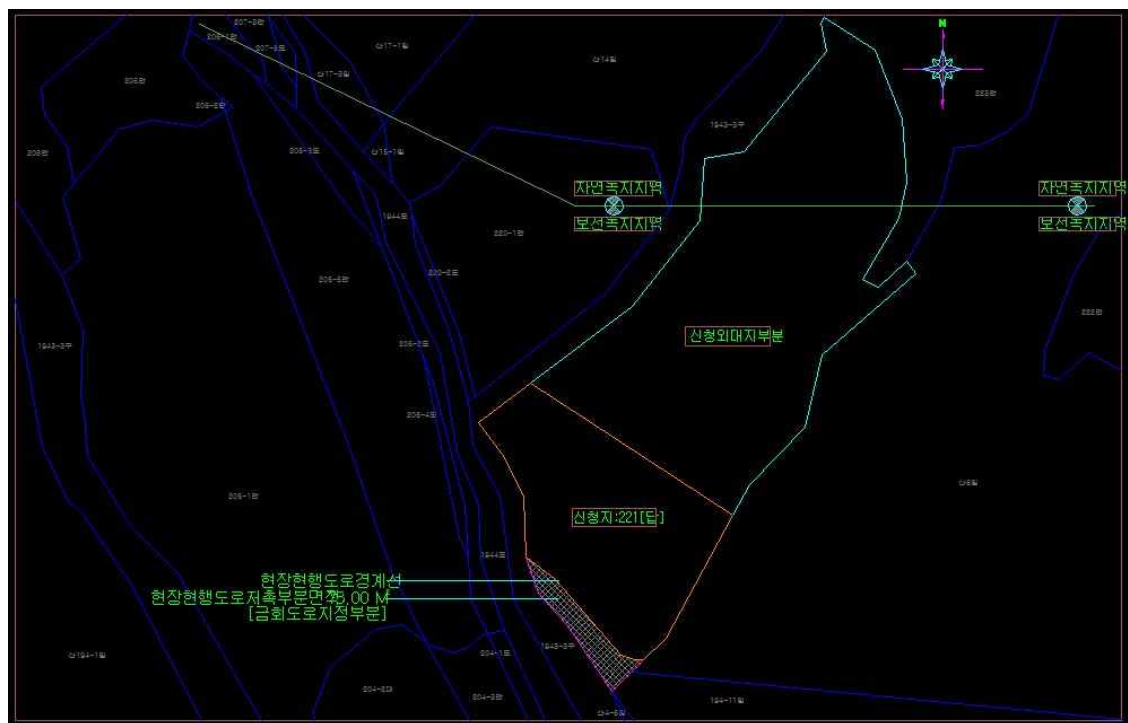

도로지정 공고

여수시 여서동 730번지 건축신고사항변경과 관련하여 「건축법」 제2조제1항 제11호, 같은법 제45조제1항에 따라 아래와 같이 도로로 지정·공고합니다.

1. 도로 지정 공고 내역

구분	소재지	지번	지목	면 적(m ²)		비 고
				공부면적	지정면적	
	계			2,166.0	91	
	여수시 여서동	730번지	임야	2,166.0	91	

2. 관련도서 : 생략(여수시청 허가민원과에 비치)

3. 기타사항

도로 지정과 관련된 의문사항에 대하여는 여수시청 허가민원과 (061-659-4113)로 문의하시기 바랍니다.

2022. 3. .

여 수 시 장