

제2022-68호 2022년 6월 29일(수)	시  보 여수시	시 정 지 표 시민공감 감동시정 균형있는 상생경제 사람중심 나눔복지 품격있는 문화관광 살기좋은 정주환경
------------------------------	--	--

■ 발행인 : 여수시장 ■ 발행소 : 공보담당관실 / 여수시 시청로 1(학동) ☎ 659-3025 FAX) 659-5803

고 시

- 여수시 고시 제2022-249호 도로구간(중속구간) 설정 고시 1

공 고

- 여수시 공고 제2022-1839호 2022년도 하반기 미세먼지 불법배출 예방·감시 민간 환경감시원 모집 공고 3
- 여수시 공고 제2022-1852호 도로지정 변경 공고[백야리 235] 20
- 여수시 공고 제2022-1856호 전문건설업(신규) 등록 공고 22
- 여수시 공고 제2022-1860호 건설공사 안전점검 수행기관 등록명부 공개(2022년) 23

기 타

- 여수시공직자윤리위원회 고시 제2022-1호 취업심사 면제 대상 단순 집행적 업무 고시 24

회 람								
--------	--	--	--	--	--	--	--	--

시보는 공문서로서의 효력을 갖습니다

도로구간(종속구간)설정 고시

「도로명주소법」 제8조제5항 및 같은 법 시행규칙 제12조 규정에 따라 도로구간(종속구간) 설정에 관한 사항을 다음과 같이 고시합니다.

2022. 6. 29.

여 수 시 장

1. 고 시 일 : 2022년 6월 29일
2. 고시방법 : 시보, 여수시 홈페이지
3. 고시내용 : 도로구간(종속구간) 설정에 관한 사항
- 여산길
4. 기타 자세한 사항은 여수시 민원지적과(☎061-659-3356)로 문의
하시기 바랍니다.

붙임 도로구간(종속구간) 설정 조서 및 현황도 1부.

도로구간(종속구간) 설정 조서 및 현황도

관할구역	도로명	도로유형	구분	도로구간		기초번호		길이 (m)	폭 (m)	기초 간격 (m)	효력발생일	설정 사유
				시작지점	끝 지점	기초번호 시작	기초번호 끝					
여수시 화정면 낭도리	여산길	길	신규	화정면 낭도리 462-1	화정면 낭도리 499-24	209-1	209-78	381	5	10	2022.6.29	1차 종속구간 신규 설정

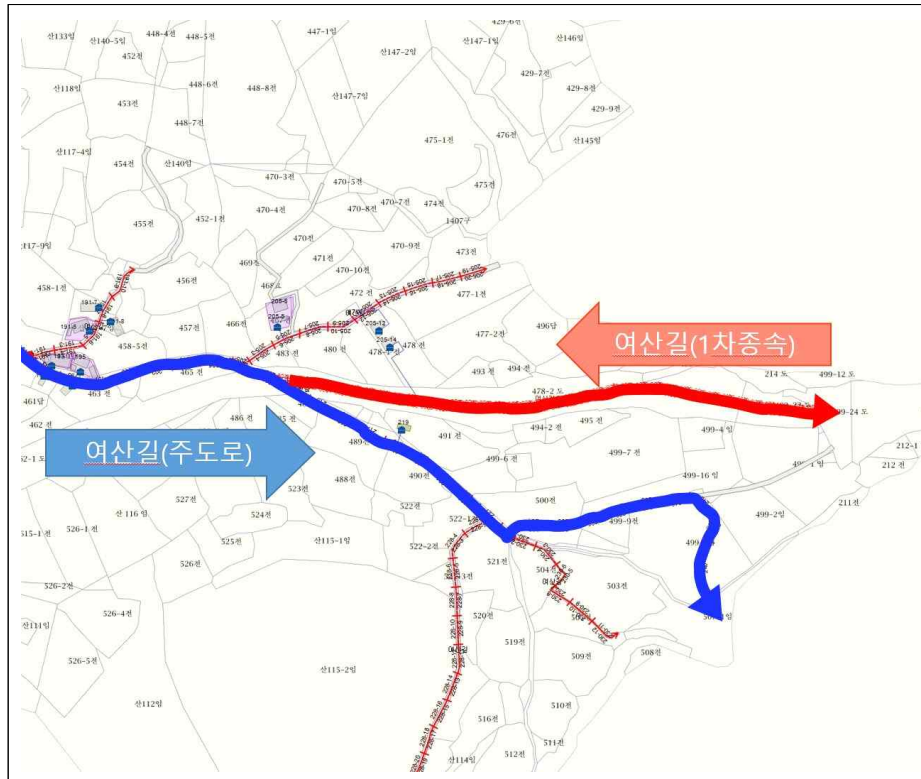

주소정보 시스템

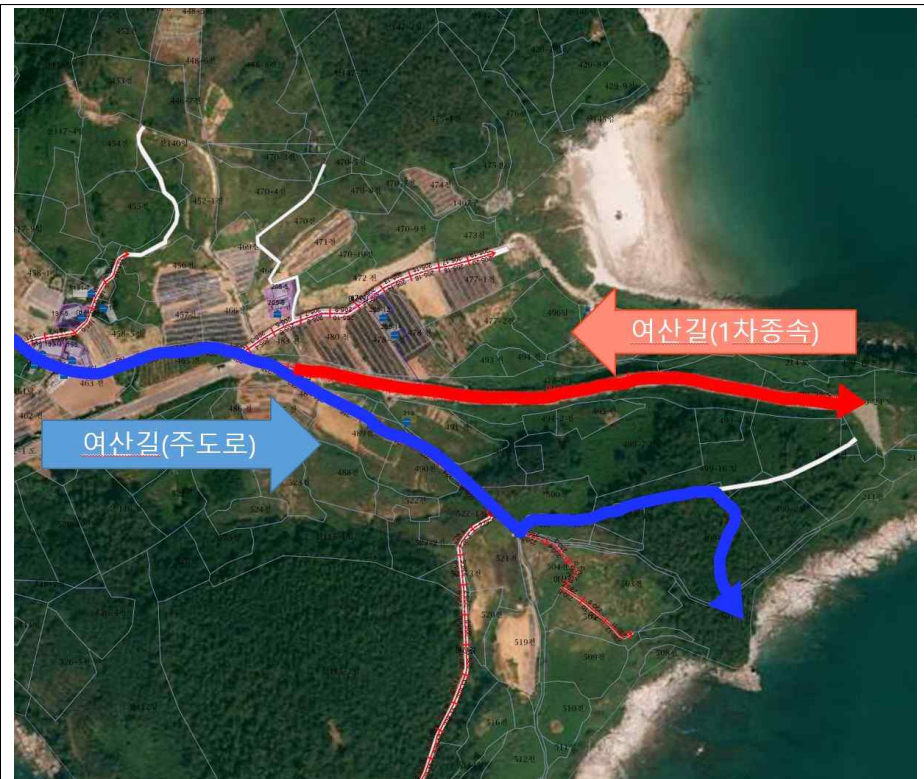

항공영상 사진

미세먼지 불법배출 예방·감시 민간 환경감시원 모집 공고

2022년도 여수시 하반기 미세먼지 불법배출 예방·감시 민간 환경감시원 기간제근로자를 다음과 같이 모집 공고합니다.

2022년 6월 29일

여 수 시 장

1 공고 및 원서접수

- 가. 공고기간 : 2022. 6. 29.(수) ~ 7. 8.(금) (10일간)
- 나. 접수기간 : 2022. 7. 6.(수) ~ 7. 8.(금) 18:00까지(근무시간 내)
- 다. 접 수 처 : 여수시 도원로 279(학동), 허재영정형외과 2층 산단환경관리사업소(산단환경감시팀)
- 라. 접수방법 : 방문 접수만 가능 ※ 방문접수는 평일 근무시간에 한함. [점심시간(12:00~13:00) 제외]

2 채용 및 근무조건

채용신분	채용예정부서	채용예정인원	근무기간(예정)
기간제근로자	산단환경관리사업소	8명	2022. 8. 1. ~ 2022. 12. 31. (5개월) (09:00 ~ 18:00 / 1일 8시간, 월~금)

보수	기타
일 73,280원	<ul style="list-style-type: none">○ 4대 보험료 본인부담금 포함한 금액이며 정액급식비, 주휴수당 등 별도 지급○ 보수 기타사항은 「근로기준법」, 「여수시 기간제근로자 취업 규정」과 「환경부 미세먼지 불법배출 예방·감시 지원 사업」 업무처리지침에 준함

3

직무기술

주요 업무	가. 산단 내 미세먼지, 악취 등 환경오염물질 배출사업장 환경 오염행위 감시 및 순찰
-------	---

응시 자격요건	관련분야 : 민간 환경감시원	
	자격	가. (공통자격) 공고일 기준 만 18세 이상의 신체 건강한 자로 공고일 이전 본인의 주민등록 주소지가 여주시로 되어 있는 자 - 남자의 경우, 병역을 필하였거나 면제된 자 나. 일정한 직장 및 사업자(부동산 임대사업자 제외)를 가지고 있지 않으며, 감시원 근무에 지장이 없는 자 (단, 민간감시원 시작 전까지 위에 해당하는 직장 및 사업자를 포기하는 경우 가능) 다. 운전면허(2종 보통 이상) 소지자로 현재 운전이 가능한 자 라. 개인별 GPS(위치정보시스템) 운영을 위한 출·퇴근 정보 등 개인위치정보 확인 동의가 가능한 자
	경력	해당없음
	학위	해당없음
우대요건		가. 환경·화공 분야, 정보·기술 및 컴퓨터 분야 자격증(붙임1) 소지자 나. 관련분야 경력 및 표창 수여자 다. 봉사활동 참여자 및 취업보호 대상자(저소득, 다자녀) 라. 최근 3년 이내 전역 장병

4

채용분야 가산

구분	가산비율	비고
취업지원대상자	과목별 만점의 10% 또는 5% (서류, 면접 각각 적용)	- 취업지원대상자 가점과 의사상자 등 가점은 1개만 적용 - 취업지원대상자 / 의사상자 등 가점과 자격증 가산점은 각각 적용
의사상자	과목별 만점의 5% 또는 3% (서류, 면접 각각 적용)	※ 보훈(지)청에서 발급하는 취업지원 대상자 증명서 및 의사상자 증명서로 가점대상 및 비율확인

5

응시제한

가. 시청 내 공직자 친인척이 있음에도 불구하고 확인서 미제출 또는 회피하여 공정한 채용 시험을 방해하는 등 비정규직 채용 응시제한을 받은 자(해당 응시일을 기준으로 3년간 응시 제한)

6

심사방법 및 일정

가. 배점비율 : 서류전형(70%) + 면접시험(30%)

나. 1차 심사 : 서류전형

○ 자격요건 등 응시자격에 대한 적격여부 및 평가표에 따른 서면심사. 단, 응시인원이 채용분야별로 선발예정인원의 2배수 이상인 때에는 서류전형 기준에 따라 선발예정인원의 2배수까지 합격자로 결정 * [붙임 8] 서면심사 평가표로 평가

○ 서류전형 합격자 발표 : 2022. 7. 15.(금) 홈페이지 공고 및 개별 통보

다. 2차 심사 : 면접시험, 2022. 7. 21.(목) 14:00 예정 * 일정 변동 시, 개별 통보

○ 서류전형 합격자에 한하며, 당해 직무수행에 필요한 능력 및 적격성 검증

라. 면접시험 평정표

평 가 항 목(5개항목)	점 수	비 고
계	50점	
가. 공공업무 수행자로서의 정신자세	상상(10-9점), 중상(7-8점), 중(6-5점), 하중(4-3), 하(1-2점)	
나. 전문지식과 그 응용능력	상상(10-9점), 중상(7-8점), 중(6-5점), 하중(4-3), 하(1-2점)	
다. 의사표현의 정확성과 논리성	상상(10-9점), 중상(7-8점), 중(6-5점), 하중(4-3), 하(1-2점)	
라. 예의 품행 및 성실성	상상(10-9점), 중상(7-8점), 중(6-5점), 하중(4-3), 하(1-2점)	
마. 창의력·의지력 및 발전가능성	상상(10-9점), 중상(7-8점), 중(6-5점), 하중(4-3), 하(1-2점)	

※ 면접시험 시 평가위원 과반수가 5개 평정요소 중 2개 항목 이상을 “하중” 이하로 평정한 경우와 위원들의 과반수가 어느 하나의 동일 평정요소에 대하여 “하중” 이하로 평정한 경우 불합격

※ 서류전형 심사점수와 면접 심사기준표를 합산하여 고득점자 순으로 최종 합격자를 결정함

마. 최종합격자 발표 : 2022. 7. 26.(화) 예정 / 홈페이지 공고 및 합격자 개별통지

※ 채용 등록을 하지 않을 경우, 예비 합격자 순서에 따라 채용등록 절차 진행

- 가. 응시원서 1부(붙임 양식을 워드 또는 자필로 작성)
- 나. 이력서 및 자기소개서 1부(붙임 양식을 출력하여 작성)
- 다. 경험 및 경력기술서 1부(해당자에 한함, 붙임 양식을 워드 또는 자필로 작성)
- 라. 개인정보 제공·이용에 대한 동의서 1부
- 마. 시청 내 공직자 친인척 확인서 1부(공직자 친인척 존재 여부와 관계없이 반드시 제출)
- 바. 주민등록초본 1부(공고일 기준으로 생년월일, 출생 이후부터 발급일 현재까지 주소이력 포함하여 발급, 남자의 경우 병역사항 기재)
- 사. 운전면허증(사본) 1부
- 아. 경력증명서 각 1부(원본, 해당자에 한함)
- ※ 경력증명서에 근무부서, 근무기간, 직위, 직급 및 담당업무를 정확히 기재하고 발행기관(단체)의 관인이 날인된 원본으로 발급담당자 성명 및 연락처 기재
 - ※ 담당업무 내용이 구체적으로 기재되지 아니할 경우 관련분야 경력을 인정받지 못할 수 있음
- 자. 환경·화공 분야, 정보·기술 및 컴퓨터 분야 자격증명서 각 1부(원본 제시, 해당자에 한함)
- 응시원서 접수 시 반드시 원본을 지참하여야 하며 원본으로 확인된 것만 인정함.
 - * 환경·화공 분야, 정보·기술 및 컴퓨터 분야 자격증은 [붙임 1] 참조
- 차. 건강보험 득실확인서 1부(국민건강보험공단 발급)
- 카. 환경·자원봉사 유공자 표창장 각 1부(원본 제시, 해당자에 한함)
- 타. 봉사활동 실적증명서 각 1부(원본, 해당자에 한함)
- 파. 취업보호 관련 증명서 각 1부(해당자에 한함)
- 하. 취업지원대상자 증명서 각 1부(해당자에 한함)
- 거. 채용신체검사서 1부(최종 합격자에 한함)
- 6개월 이내 촬영한 사진(3.5×4.5cm) 1매 부착(최종 합격자에 한해 추가 제출)
 - ※ 증빙자료 미제출시 해당 경력(자격) 인정 안 함
 - ※ 양식은 우리 시 홈페이지 www.yeosu.go.kr 에서 내려 받아 작성 가능함

- 가. 응시원서 등에 허위 기재 또는 기재 착오, 구비서류 미제출, 연락불능 등으로 인한 불이익은 응시자 본인의 책임으로 하며 응시자 스스로 기재된 사항의 적합 여부를 판단하여야 합니다. 또한, 합격자 발표일 등 시험일정과 안내사항, 합격여부 등을 반드시 확인하여야 합니다.
- 나. 접수된 서류의 기재사항은 수정할 수 없습니다.
- 다. 최종 합격된 후에도 채용결격사유에 해당되거나 채용에 부적합한 결격사유가 있는 경우에는 합격 또는 채용을 취소할 수 있습니다. 또한, 공정한 채용 선발을 위해 여주시청 내 공직자 친인척 존재 여부와 관계없이 ‘시청 내 공직자 친인척 확인서’를 반드시 제출하여야 하며, 미제출하거나 회피하는 경우 해당 채용 합격이 취소됩니다. 또한, 해당 응시일로부터 3년간 여주시 비정규직 채용 응시에 제한됩니다.
- 라. 서류는 공고일 이후 발급분에 한하되 경력증명서, 자격증 등 유효기간이 없는 증빙서류는 공고일 전 기준으로 제출이 가능합니다. 접수된 서류는 「채용절차의 공정화에 관한 법률」 제11조 제1항부터 제5항까지의 규정에 따라 구직자의 채용여부 확정된 날의 14일 이후부터 구직자의 요구 시 30일 이내에 반환되며, 반환되지 않은 서류는 6개월 후 파기합니다.
- 마. 응시원서 접수결과 응시자가 선발예정인원수와 같거나 미달하더라도 적격자가 없는 경우 선발하지 않을 수 있습니다.
- 바. 최종 합격자가 지정된 등록기한 내에 채용 등록을 하지 않을 경우, 예비 합격자 순서에 따라 채용등록 절차를 진행할 예정입니다.
- 사. 본 모집계획은 사정에 의해 변경될 수 있으며, 변경된 사항은 재공고 후 시행할 예정입니다.
- 아. 응시자는 신분증을 지참하지 않으면 면접시험에 응시할 수 없습니다.
- 자. 기타 자세한 사항은 여주시 산단환경관리사업소 산단환경감시팀(☎061-659-2819)으로 문의하시기 바랍니다.

【붙임 1】 환경·화공 분야, 정보·기술 및 컴퓨터 분야 자격증

구분		자격증	비고
환경 · 화공 분야	기술사	대기관리기술사, 소음진동기술사, 수질관리기술사, 자연환경관리기술사, 토양환경기술사, 폐기물처리기술사, 화공기술사	한국산업인력공단 Q-Net 환경 및 화공분야 자격증에 한함
	기사	대기환경기사, 생물분류기사(동물), 생물분류기사(식물), 소음진동기사, 수질환경기사, 온실가스관리기사, 자연생태복원기사, 토양환경기사, 폐기물처리기사, 환경위해관리기사, 바이오화학제품제조기사, 화공기사, 정밀화학기사, 화학류제조기사, 화학분석기사	
	산업기사	농림토양평가관리산업기사, 대기환경산업기사, 소음진동산업기사, 수질환경산업기사, 온실가스관리산업기사, 자연생태복원산업기사, 폐기물처리산업기사, 바이오화학제품제조산업기사, 화학류제조산업기사	
	기능사	환경기능사, 화학분석기능사	
정보 · 기술 및 컴퓨터 분야	기술사	멀티미디어콘텐츠제작전문가, 정보관리기술사, 컴퓨터시스템응용기술사	한국산업인력공단 Q-Net 정보·기술분야 자격증 및 대한상공회의소 자격증에 한함
	기사	전자계산기조직응용기사, 정보처리기사	
	산업기사	사무자동화산업기사, 정보처리산업기사	
	기능사	정보기기운용기능사, 정보처리기능사	
	컴퓨터 분야	컴퓨터활용능력 1급, 2급, 워드프로세서, 컴퓨터 운용사, 컴퓨팅사고능력 1급, 2급, 3급	

응시원서 등 제반서류 작성 시 유의사항 <뒷면>

1. 응시원서 및 제반서류 작성 시 응시자 부주의로 인한 기재착오 또는 누락은 응시자 본인에게 불이익이 됩니다.
2. 인적사항은 서류전형을 위한 필수정보이며, 나머지 항목은 선택적으로 활용합니다.
3. '제반서류'는 아래의 작성요령에 따라 작성합니다.

【 작성요령 】

- ① 응시원서 : 접수번호를 제외하고 인적사항은 필수로 기재하되 나머지는 해당사항이 있는 경우 기재하며 응시자 이름과 (인) 부분에 서명하여 제출
- ② 이력서 : 인적사항 및 해당사항 전부 입력
- ③ 자기소개서 : 본문 안 작성요령 확인
- ④ 경험 및 경력기술서(해당분야) : 본문 안 작성요령 확인(해당자에 한함)
- ⑤ 개인정보 제공·이용 동의서 : 동의 체크 및 본인 서명
- ⑥ 시청 내 공직자 친인척 확인서 : 친인척 기준을 확인한 후 반드시 기입

【 붙임서류 】

1. 주민등록초본 1부(필수, 생년월일 및 출생 이후부터 발급일 현재까지 주소이력 포함하여 발급, 남자의 경우 병역사항 기재)
2. 운전면허증 각 1부(필수, 사본제시)
3. 경력증명서 각 1부(보유자, 경력별 각 1부, 해당자에 한함)
4. 자격증 사본 각 1부(원본제시, 자격별 각 1부, 해당자에 한함)
5. 건강보험 득실확인서 1부(필수, 국민건강보험공단에서 납부확인용으로 발급)
6. 환경·자원봉사자 유공자 표창장 1부(원본제시, 각 1부, 해당자에 한함)
7. 봉사활동 실적증명서(원본제시, 각 1부, 해당자에 한함)
8. 취업보호 관련 증명서(1부, 해당자에 한함)
9. 취업지원대상자 증명서(1부, 보훈지(청) 발급, 해당자에 한함)

※ 붙임서류가 미 제출된 경우 응시원서에 기입한 내용을 인정하지 않음

【붙임 3】

이 력 서

(1쪽)

<필수>

성 명	(한글)		
주 소 (현거주지)	(우편번호)		
연락처	전화번호	(전화)	(휴대전화)
	전자우편		
주 요 경력사항	회사명	담당 업무(직무내용)	근무기간(연, 월)
			년 월 ~ 년 월
자격증 및 특기사항	자격종목	자격증번호	취 득 일
			(년 월 취득)
			(년 월 취득)
			(년 월 취득)
	(기타실적, 능력 등)		
장애인 여부	장애종별	등급	장애인등록번호
취업대상자 및 저소득층 여부	취업지원대상자 (보훈번호작성)	「국민기초생활보장법」 상 수급자	「한부모가족지원법」 상 보호대상자

※ 취업대상자 및 저소득층여부는 해당항목에 ‘○’ 로 표시 후 증빙자료 첨부

자 기 소 개 서

(2쪽)

○ 각 항목에 대하여 600자 이내로 기재하여 주시기 바랍니다. <칸을 별도로 눌러 활용 가능>
<모든 응시자는 반드시 작성해야 합니다. 본 항목에 따라 기술하고
지원동기, 성격 및 가치관, 업무의 전문성, 앞으로의 다짐 등 자신의 생각
등이 잘 나타나도록 해야 합니다.>

(유의사항) 작성 분량은 2매 이내로 하고 학교명, 출신지, 예전 직장, 부모직업
등 신상을 직·간접적으로 파악할 수 있도록 기재할 경우 불이익(감점)을 받을
수 있습니다.

1. 특정 분야에서 자신의 장점을 극대화 시키거나 약점을 보완하기 위해 특별히
노력하여 좋은 결과로 이어진 경험을 구체적으로 기술하여 주시기 바랍니다.

2. 갑작스럽게 발생한 주변 환경 변화에 대응하고 적응하기 위해 기존에 생각하지
못했던 방법을 활용한 경험에 대해 구체적으로 기술하여 주시기 바랍니다.

자 기 소 개 서

(3쪽)

3. 과거 업무나 과제를 수행하는 과정에서 다른 직원과 이견이 있었을 때 이를 해결하기 위한 시도와 좋은 결과를 얻은 경험을 구체적으로 기술하여 주시기 바랍니다.

4. 지원자 본인이 지원한 업무에 대해 가장 적합한 인재라는 것을 보여주는 사례와 근거를 제시하고 앞으로의 다짐에 대해 기술하여 주시기 바랍니다.

경험 및 경력기술서

(4쪽)

○ 작성요령

- 이력서에 기재한 직무관련 경험 혹은 경력사항에 대해 상세히 기술
- 출신지역, 가족관계, 학력 등 암시하는 내용 기재 금지
- 대리 작성, 허위 작성 시 합격 취소 등 불이익이 있음

1) 소속 조직 / 본인이 맡은 주요 역할

2) 주요 활동 내용 및 성과(정량적 측면과 정성적 측면을 나누어 작성 기재)

3) 활동 성과를 높이기 위해 본인이 기울인 노력과 행동

4) 본인의 성과(업무 추진)으로 인해 조직에 기여한 내용 및 기여 정도

5) 지원분야 업무 수행 시, 본인의 강점과 기여할 수 있는 측면

개인정보 제공 · 이용 동의서

본인은 「개인정보보호법 제15조 제1항, 제2항」에 따라 (기간제 근로자 채용 및 관리) 서류 제출 시 개인정보 활용에 동의합니다.

제공받는 기관	여수시
이용 목적	기간제근로자 채용 및 관리(공직자 이해관계 확인 포함)
제공 항목	성명, 주민등록번호, 주소, 등록기준지, 사업자등록 현황 등
개인정보 보유 및 이용기간	동의서 작성일로부터(2년)
고유식별 및 민감정보 처리에 동의	<input type="checkbox"/> 동의함 <input type="checkbox"/> 동의하지 않음
제공거부에 따른 불이익	채용 진행에 필요한 필수 개인정보 미 제공으로 당해 채용시험 지원 불가

2022. . .

성 명

(서 명)

여수시장 귀하

시청 내 공직자 친인척 관계 확인서

○ 성 명 :

○ 응시번호 :

○ 시청 내 공직자 친인척 현황

* 배우자, 본인의 4촌 이내 친족, 배우자의 4촌 이내 친족(별첨 참조)

연 번	친인척 성명	친인척 직급(생년월일)	본인과의 관계
1			
2			
3			
해당 없음			

상기 본인은 공정한 채용시험 응시를 위하여 시청 내 친인척현황 조사에 동의합니다.

본인이 작성한 상기 내용은 사실과 다름없으며, 내용에 허위 또는 오류가 발견될 경우 그에 따른 모든 책임은 본인에게 있으며 불이익을 감수하겠습니다. 또한 채용이 취소되어도 이의제기 하지 않겠으며 해당응시일로부터 3년간 여수시 비정규직 채용에 응시가 제한된다는 것을 인지하고 확인하며 서약합니다.

2022. . .

작성자 :

(서명)

여 수 시 장 귀하

작성 대상 친족 기준

구분		0촌	1촌	2촌	3촌	4촌
본인	친가	부부	○ 부모 ○ 자녀	○ 조부모 ○ 형제 및 그 배우자	○ 백부, 숙부, 고모 및 그 배우자 ○ 형제의 자녀(조카)	○ 백부, 숙부, 고모의 자녀 및 그 배우자
	외가			○ 외조부모	○ 외백부, 외숙부, 이모 및 그 배우자	○ 외백부, 외숙부, 이모의 자녀 및 그 배우자
배우자	친가		○ 부모	○ 조부모 ○ 형제 및 그 배우자	○ 백부, 숙부, 고모 및 그 배우자 ○ 형제의 자녀(조카)	○ 백부, 숙부, 고모의 자녀 및 그 배우자
	외가			○ 외조부모	○ 외백부, 외숙부, 이모 및 그 배우자	○ 외백부, 외숙부, 이모의 자녀 및 그 배우자

서면심사 평가표

구 분	배 점		평가 점수	비 고	
자기소개서	18점	○ 4개 평가 지표 중 어떤 것도 잘 드러나지 않음	4점		
		○ 4개 평가 지표 중 1개가 명확히 드러남	8점		
		○ 4개 평가 지표 중 2개가 명확히 드러남	12점		
		○ 4개 평가 지표 중 3개가 명확히 드러남	15점		
		○ 4개 평가 지표 중 모두 명확히 드러남	18점		
거주기간	10점	○ 3년 미만	2점	※ 현재를 기준으로 연속 거주 기간에 한함 (주민등록초본 참조) * 제대군인은 입대 직전 주소로 거주기간 산정	
		○ 3년 이상 5년 미만	3점		
		○ 5년 이상 7년 미만	5점		
		○ 7년 이상 10년 미만	7점		
		○ 10년 이상	10점		
환경·화공 분야 및 정보·기술 컴퓨터 분야 자격증	5점	○ 환경·화공분야 - 기능사 이상	5점	※ 동일 분야 자격증이 여러 개인 경우 각 1개만 인정 * 자격증 [붙임 1] 참조	
		○ 정보·기술 분야 - 기능사 이상			
		○ 컴퓨터 분야	2점		
기존 감시원 (구 감시단) 활동 여부	10점	○ 12개월 이상	3점	※ 공고일 기준 1년 6개월 (’21.1.1 ~) 근무기간 적용	
		○ 1개월 이상 12개월 미만	6점		
		○ 활동경험 없음	10점		
관련분야 경 력 및 표 창	5점	○ 환경관련분야 근무경력		※ 환경관련분야 근무경력 (기존 감시원 근무경력 제외) ※ 두 항목 모두 해당하는 경우 본인에게 유리한 항목 1개만 적용	
			● 없는 경우		0점
			● 3년 미만		1점
			● 3년 이상 5년 미만		2점
			● 5년 이상 10년 미만		3점
			● 10년 이상		5점
		○ 환경·자원봉사 유공자표창			
			● 시장·시의회의장 표창		1점
			● 도지사표창		2점
			● 장관표창		3점
			● 국무총리표창		5점

구분		배점		평가 점수	비고	
운전 경력 (면허취득)	8점	○ 2종			※면허증 취득일 기준 (운전면허증 취득, 현재 운전이 가능한 자)	
			● 하(5년 미만)	1점		
			● 중(5년 이상)	3점		
			● 상(10년 이상)	5점		
		○ 1종 이상				
			● 하(5년 미만)	4점		
			● 중(5년 이상)	6점		
			● 상(10년 이상)	8점		
봉사활동	3점	○ 50시간 이상(2년간 실적합계)		1점	봉사활동실적 증명서(원본)	
		○ 100시간 이상(2년간 실적합계)		2점		
		○ 150시간 이상(2년간 실적합계)		3점		
최근 전역 장병	5점	○ 3년 이내		1점	주민등록초본 병역사항 포함 발급	
		○ 2년 이내		3점		
		○ 1년 이내		5점		
취업 보호	저 소 득	6점	○ 기초생활수급자		6점	수급자 증명서
			○ 차상위(자활, 장애, 본인부담경감 등)			차상위 증명서
			○ 한부모가족			한부모가족 증명서
	다 자 녀		○ 3명이상 다자녀 가구 세대주 또는 배우자		3점	주민등록 등본 또는 가족관계 증명서
총 점		70점				
취업지원 대 상 자	10점 (서류+면접)	○ 10% 가점대상		5점	취업지원 대상자 증명서 및 의사상자 증명서 (보훈(지)청 발급)	
		○ 5% 가점대상		2.5점		
의사상자	5점 (서류+면접)	○ 5% 가점대상		2.5점	※ 두 항목 모두 해당되는 경우 가점은 1개만 적용	
		○ 3% 가점대상		1.5점		

도로 지정 공고

여수시 화정면 백야리 235번지 외 2필지 상 건축(변경)허가[2016-허가민원과-신축허가-372호]와 관련하여 「건축법」 제2조제1항제11호 및 같은 법 제45조제1항에 따라 아래와 같이 도로로 지정·공고합니다.

2022. 6. 29.

여 수 시 장

1. 위 치 : 화정면 백야리 235번지
2. 도로면적 : 163㎡
3. 도로길이 : 44m
4. 도 로 폭 : 4m
5. 지번별 도로지정 조서

구분	소재지	지번	지목	면 적(㎡)		비 고
				공부면적	지정면적	
	계			4,359	163	
	화정면 백야리	235	답	4,359	163	

6. 관련도서 : 별첨참조

[별 첨]

현 황 도



전문건설업(신규) 등록 공고

건설산업기본법 제9조의 규정에 의한 전문건설업 등록 사항을 동법 시행령 제11조 및 시행규칙 제8조의 규정에 의거 다음과 같이 공고합니다.

- 1. 상호 및 대표자 : 가경건설 주식회사 (최종호)
- 2. 영 업 소 재 지 : 전남 여수시 대통로 61 (화장동)
- 3. 법인 등록번호 : 206211-00657**

업종명	등록번호	주력분야	등록일
조경식재·시설물공사업	여수-22-마-06	• 조경식재공사	2022. 06. 30.

2022년 6월 30일

여 수 시 장

건설공사 안전점검 수행기관 등록명부 공개

「건설기술 진흥법」 규정에 따른 발주자가 지정하여야 할 안전점검 수행기관 등록 명부를 다음과 같이 공개합니다.

2022년 6월 29일

여 수 시 장

1. 관련근거

- 가. 「건설기술진흥법」 제62조(건설공사의 안전관리)
- 나. 「건설기술진흥법 시행령」 제98조(안전관리계획의 수립)
- 다. 「건설기술진흥법 시행령」 제100조(안전점검의 시기·방법 등)
- 라. 「건설기술진흥법 시행령」 제100조의2(안전점검 대상 및 수행기관 지정 방법 등)
- 마. 「건설공사 안전관리 업무수행 지침」

2. 건설공사 안전점검 수행기관 등록명부

연번	상호	대표자	소재지	전문분야
1	(주)미스터스트럭처기술 사사무소	김장윤	나주시 도민길 39-15, 2층 201호(빛가람동)	건축
2	주식회사다운에스텍	진선용	무안군 삼향읍 남악4로 49, 702호	건축
3	(주)우리안전기술원	정승호	순천시 고지5길 3(가곡동)	건축
4	(주)정진이앤씨	정찬욱	진도군 진도읍 남산로 130-48, 3층	건축
5	대한건설기술단(주)	김보현	순천시 중앙로 317(가곡동)	건축
6	엘씨안전연구소(주)	김순호	장성군 삼계면 사창로 64-72, 상가동 104호(금광아파트)	건축
7	(주)대한구조안전기술단	정호철	나주시 서내길 13, 2층(산정동)	건축
8	(주)한국구조안전연구원	조철희	나주시 나주로 160, 4층(중앙동)	건축

「공직자윤리법」 제17조제9항제3호에 따른 "취업심사 면제 대상 단순 집행적 업무"를 다음과 같이 고시합니다.

2022년 06월 29일

여수시공직자윤리위원회

* 제7차 한국표준직업분류 항목표에 따른 분류

소분류		세분류		세세분류	
412	경호 및 관련 종사자	4121	경호원	41210	경호원
		4122	청원경찰	41220	청원경찰
		4123	시설 및 특수 경비원	41231	시설 경비원
				41232	호송 경비원
				41233	기계 경비원
				41234	특수 경비원
				41239	그 외 시설 및 특수 경비원
		4129	기타 경호 및 보안 관련 종사원	41291	보안 관제원
				41292	유통 및 매장 감시원
				41293	주차 단속원
				41299	그 외 경호 및 보안 관련 종사원
421	돌봄 및 서비스 종사자	4211	돌봄 서비스 종사원	42111	요양 보호사
				42112	간병인
				42113	노인 및 장애인 돌봄 서 비스 종사원
		4212	보육 및 교사 보조 서 비스 종사원	42121	보육 관련 시설 서비스 종사원
				42122	교사 교육 보조원
		4219	기타 돌봄 및 보건 서비스 종사원	42191	산후조리 종사원
				42192	치료사 보조원
				42199	그 외 돌봄 및 보건 서비스 종사원
442	식음료 서비스 종사자	4421	바텐더	44210	바텐더
		4422	웨이터	44221	음식 서비스 종사원
				44222	음료 서비스 종사원
				44223	주류 서비스 종사원
		4429	기타 음식 서비스 종사원	44290	그 외 음식 서비스 종사원
612	원예 및 조경 종사자	6121	원예작물 재배원	61211	육묘작물 재배원
				61212	화훼작물 재배원
		6122	조경원	61220	조경원
873	자동차 운전원	8731	택시 운전원	87310	택시 운전원

		8732	버스 운전원	87321	시내버스 운전원
				87322	시외 및 고속 버스 운전원
				87323	관광버스 운전원
				87329	그 외 버스 운전원
		8733	화물차및특수차운전원	87331	경·소형 화물차 운전원
				87332	중형 화물차 운전원
				87333	대형 화물차 운전원
				87339	그 외 화물차 및 특수차 운전원
		8739	기타 자동차 운전원	87391	승용차 및 승합차 운전원
				87392	렌터카 운전원
				87393	대리 운전원
				87394	대리 주차원
				87399	그 외 자동차 운전원
910	건설 및 광업 단순 종사자	9100	건설 및 광업 단순 종사원	91001	건설 단순 종사원
				91002	광업 단순 종사원
921	하역 및 적재 단순 종사자	9210	하역 및 적재 단순 종사원	92101	하역 및 적재 관련 단순 종사원
				92102	이삿짐 운반원
				92109	그 외 하역 및 적재 단순 종사원
922	배달원	9221	우편집배원	92210	우편집배원
		9222	택배원	92221	택배원
				92229	그 외 택배원
		9223	음식 배달원	92230	음식 배달원
		9229	기타 배달원	92291	음료 배달원
				92292	신문 배달원
				92299	그 외 배달원
930	제조 관련 단순 종사자	9300	제조 관련 단순 종사원	93001	수동 포장원
				93002	수동 상표 부착원
				93003	제품 단순 선별원
				93009	그 외 제조 관련 단순 종사원
941	청소원 및 환경미화원	9411	청소원	94111	건물 청소원
				94112	운송장비 청소원
				94119	그 외 청소원
		9412	환경미화원 및 재활용품 수거원	94121	쓰레기 수거원
				94122	거리 미화원
				94123	재활용품 수거원
				94129	그 외 환경미화원 및 재활용품 수거원
942	건물 관리원 및 검표원	9421	건물 관리원	94211	아파트 경비원
				94212	건물 경비원
				94219	그 외 건물 관리원
		9422	검표원	94220	검표원
951	가사 및 육아 도우미	9511	가사 도우미	95110	가사 도우미

		9512	육아 도우미	95120	육아 도우미
952	음식 관련 단순 종사자	9521	패스트푸드 준비원	95210	패스트푸드 준비원
		9522	주방 보조원	95220	주방 보조원
953	판매 관련 단순 종사자	9531	주유원	95310	주유원
		9539	기타 판매 관련 단순 종사원	95391	매장 정리원
				95392	전단지 배포원 및 벽보원
				95399	그 외 판매 관련 단순 종사원
991	농림·어업 관련 단순 종사자	9910	농림·어업 관련 단순 종사원	99101	농업 단순 종사원
				99102	임업단순종사원
				99103	어업 단순 종사원
				99104	산불 감시원
992	계기·자판기 및 주차 관리 종사자	9921	계기 점검원 및 가스 점검원	99211	계기 점검원
				99212	가스 점검원
		9922	자동판매기 관리원	99220	자동판매기 관리원
				99221	주차 관리원
999	기타 서비스 관련 단순 종사자	9991	구두 미화원	99910	구두 미화원
		9992	세탁원 및 다림질원	99920	세탁원 및 다림질원
		9999	기타 서비스 관련 단순 종사원	99991	환경 감시원
				99992	대여 제품 방문 점검원
				99999	그 외 서비스 관련 단순 종사원

부 칙

제1조(시행일) 이 고시는 고시한 날부터 시행한다.