

<p>제2022-73호 2022년 7월 19일(화)</p>	<p>시  보</p>	<p>시 정 지 표 소통화합 열린도시 인재육성 산업도시 문화예술 복지도시 해양관광 휴양도시 기후변화 선도도시</p>
--------------------------------------	--	---

■ 발행인 : 여수시장 ■ 발행소 : 공보담당관실 / 여수시 시청로 1(학동) ☎ 659-3025 FAX) 659-5803

고 시

○ 여수시 고시	제2022-280호	공유수면 점용·사용 실시계획 준공검사 고시	1
○ 여수시 고시	제2022-281호	도로명주소 부여·폐지 고시	2
○ 여수시 고시	제2022-282호	원도심권 노인복지관 건립사업 의견서 제출에 따른 회신	4
○ 여수시 고시	제2022-284호	공유수면 점용·사용 실시계획 승인(신고) 고시	5
○ 여수시 고시	제2022-285호	개간사업 시행계획(변경) 승인 고시	6
○ 여수시 고시	제2022-286호	개간사업 시행계획(변경) 승인 고시	7

공 고

○ 여수시 공고	제2022-2010호	전문건설업(신규) 등록 공고	8
○ 여수시 공고	제2022-2011호	도로지정 변경공고(묘도동 481-1번지)	9
○ 여수시 공고	제2022-2013호	「부동산소유권 이전등기 등에 관한 특별조치법」 발급신청 사실 통지불가에 따른 공시송달 공고	11
○ 여수시 공고	제2022-2017호	식품위생법 위반업소 행정처분(영업허가 취소) 공시송달 공고	19
○ 여수시 공고	제2022-2019호	도로지정 공고 (소라면 관기리 1078-2번지)	20
○ 여수시 공고	제2022-2024호	도로지정 취소 공고(묘도동 384-12)	22

기 타

회 람								
--------	--	--	--	--	--	--	--	--

시보는 공문서로서의 효력을 갖습니다

공유수면 점용·사용 실시계획 준공검사 고시

「공유수면 관리 및 매립에 관한 법률」 제18조 규정에 의거 공유수면 점용·사용 실시계획 준공검사를 확인하고 같은법 시행령 제21조 제4항의 규정에 의거 고시 합니다.

점용·사용 (승인)번호 (허가(승인)일)	준공검사 신청자		점용·사용 장소	허가면적(㎡)	준공검사 확 인 증 교부일자	공사내용
	주 소	성 명				
2021-60 (‘21. 7. 28.)	전라남도 여수시 시청로 1 (학동)	여수시장 (섬자원개발과)	화정면 개도리 1444-7번지 일원	687	‘22. 7. 14.	화정면 개도 여석 선착장 및 파라펫 설치공사
2021-64 (‘21. 8. 23.)	전라남도 여수시 시청로 1 (학동)	여수시장 (섬자원개발과)	화정면 상화리 133-4번지 일원	1,341	‘22. 7. 14.	화정면 상화도 방파제 연장공사

2022. 7. 14.

여 수 시 장

도로명주소 부여·폐지 고시

도로명주소법 제11조제3항·제12조제5항 및 같은 법 시행령 제24조, 제25조, 제26조의 규정에 의거 건물 등에 부여·폐지한 도로명주소를 다음과 같이 고시합니다.

2022. 7. 15.

여 수 시 장

○ 도로명주소(부여·폐지) 내용

업무구분	종전주소	도로명주소	도로명주소 고시일 (효력발생일)	도 로 명 고 시 일	도 로 명 부여사유	이동 사유	비고
	별	지		기	재		

※ 고시내용 및 기타 자세한 사항은 여수시청 민원지적과(☎061-659-3355~3357)에 문의 또는 도로명주소안내시스템(www.juso.go.kr)에서 열람하시기 바랍니다.

○ 도로명주소 사용 및 공부상 주소전환

- 도로명주소는 고시일 이후 도로명주소법 제19조제1항에 의거 공법관계에 있어서 주소로 사용됩니다.
- 공공기관에서 비치·관리하고 있는 각종 공부상 주소(소재지)는 해당기관에서 도로명주소로 변경합니다.

○ 도로명주소 변경 등

- 도로명 또는 건물번호의 변경은 도로명주소법 시행령 제15조 및 제26조에서 정한 절차에 따라 신청할 수 있습니다.
- 도로명은 도로명주소법 시행령 제18조제3항에 의거 당해 도로명이 고시된 날부터 3년이 지난 후에 변경할 수 있습니다.

○ 참고사항

- 공동주택의 경우 종전주소의 공동주택명, 동·호와 도로명주소의 상세주소는 공법관계의 각종 공부상 기재된 주소로 한다.

도로명주소 부여·폐지 고시 조서

업무구분	종전주소	도로명주소	도로명주소 고시일 (효력발생일)	도로명고시일	도로명부여사유	이동사유	비고
건물번호폐지	전라남도 여수시 소라면 성재길 21-6		20220715	20091013	지역 및 위치예측성 고려	건물 철거	
건물번호부여	전라남도 여수시 소라면 덕양리 676	전라남도 여수시 소라면 성재길 21-6	20220715	20091013	지역 및 위치예측성 고려		
건물번호부여	전라남도 여수시 호명동 812	전라남도 여수시 상암로 554 (호명동)	20220715	20091013	도로가 지나는 지역 상암마을을 반영		
건물번호부여	전라남도 여수시 주삼동 918-10	전라남도 여수시 주동2길 11-20 (주삼동)	20220715	20091013	지역 및 위치예측성 고려		
건물번호부여	전라남도 여수시 돌산읍 평사리 1405-43	전라남도 여수시 돌산읍 진모1길 29-22	20220715	20091013	지역 및 위치예측성 고려		
건물번호부여	전라남도 여수시 돌산읍 평사리 783	전라남도 여수시 돌산읍 평사로 675-14	20220715	20091013	도로가 지나는 마을이름 반영		

공 시 송 달 공 고

여수 원도심권 노인복지관 건립 사업인정에 대한 답변을 등기우편으로 발송하였으나, 폐문 부재 등의 반송 사유로 송달이 불가능하여 「행정절차법」 제14조, 제15조에 따라 다음과 같이 공시송달 공고합니다.

2022. 7. 15.

여 수 시 장

1. 공고기간 : 2022. 7. 15. ~ 7. 29.(15일간)
2. 내 용 : 원도심권노인복지관 건립사업 의견서 제출에 따른 회신
3. 공고방법 : 여수시 게시판 및 홈페이지
4. 공시송달 대상자

공시송달 제목	신청인	주소	비고
원도심권 노인복지관 건립사업 의견서 제출에 따른 회신	최*중	여수시 관문동 86*	6. 23 등기반송

5. 기타 자세한 사항은 여수시 허가민원과(☎061-659-3294)로 문의하여 주시기 바랍니다. 위 공고기간이 도래하면 본 서류가 본인에게 도달된 것으로 간주됨을 알려드립니다. 끝.

여수시 고시 제2022 - 284호

공유수면 점용·사용 실시계획 승인(신고) 고시

「공유수면 관리 및 매립에 관한 법률」 제17조 규정에 의거 공유수면 점용·사용 실시계획을 승인(신고)하고 고시합니다.

승인 (신고) 번호	실시계획 승인 (신고)수리	시 행 자		사업착수 예 정 일	사업준공 예 정 일	점용·사용 장 소	공사내용
		주 소	성 명				
2022-027 (‘22.7.11.)	2022.7.14.	여수시 소라면 죽림중앙로 24, 3층	여수챌린지 파크관광(주)	2022. 7.	2022. 7.	여수시 화양면 나진리 14 외 3개소 공유수면 (나진리 9, 나진리 산 365, 나진리 6-1)	부유토사 방지를 위한 오탁방지막 설치(4개소)

2022. 7. 19.

여 수 시 장

개간사업 시행계획(변경) 승인 고시

「농어촌정비법」제9조제9항 및 같은법 시행령 제82조에 따라 개간사업 시행계획승인을 다음과 같이 고시합니다.

1. 사업의 목적: 과실수 재배
2. 사업의 내용: 개간 신청지(임야)를 농경지로 조성
3. 사업의 구역
 - 위 치: 전남 여수시 화양면 창무리 산157, 산157-5번지
 - 지적면적: 4,415m²
 - 개간면적: 4,161m²
4. 사 업 비: (당초) 188,900,000원
(변경) 194,800,000원
5. 사업예정기간: (당초) 2020. 4. 6. ~ 2022. 6. 30.
(변경) 2020. 4. 6. ~ 2023. 6. 30.
6. 사업의 효과: 과실수를 재배하여 농가소득 증대
7. 사업시행자: 여수시 소라면 죽림로 38, 2**동 3**호(휴먼시아)
장**

2022. 7. 18.

여 수 시 장

개간사업 시행계획(변경) 승인 고시

「농어촌정비법」제9조제9항 및 같은법 시행령 제82조에 따라 개간사업 시행계획승인을 다음과 같이 고시합니다.

1. 사업의 목적: 과실수 재배
2. 사업의 내용: 개간 신청지(임야)를 과로 조성
3. 사업의 구역
 - 위 치: 여수시 화양면 창무리 산167-3번지
 - 지적면적: 29,157m²
 - 개간면적: 3,615m²
4. 사 업 비: (당초) 90,700,000원
(변경) 100,100,000원
5. 사업예정기간: (당초) 2021. 8. 17. ~ 2022. 6. 30.
(변경) 2021. 8. 17. ~ 2023. 6. 30.
6. 사업의 효과: 과실수를 재배하여 농가소득 증대
7. 사업시행자: 목포시 청호로 210, 1**동 4**호(산정동, 신안비치팔레스)
정**

2022. 7. 18.

여 수 시 장

전문건설업(신규) 등록 공고

건설산업기본법 제9조의 규정에 의한 전문건설업 등록 사항을 동법 시행령 제11조 및 시행규칙 제8조의 규정에 의거 다음과 같이 공고합니다.

- 1. 상호 및 대표자 : 주식회사 누리 (서해원)
- 2. 영 업 소 재 지 : 전남 여수시 산단중앙로 77-23 (화치동)
- 3. 법인 등록번호 : 206211-00297**

업종명	등록번호	주력분야	등록일
가스난방공사업	여수-22-하-01	• 난방공사(1종)	2022. 07. 14.

2022년 7월 14일

여 수 시 장

도로 지정(변경) 공고

여수시 묘도동 481-2번지 외 1필지 건축신고사항 변경과 관련하여 「건축법」 제 2조제1항제11호 및 같은 법 제45조제1항에 따라 아래와 같이 도로로 지정(변경) · 공고합니다.

2022. 7. 15.

여 수 시 장

1. 위 치 : 묘도동 481-1번지, 482-2번지
2. 도로면적 : 16㎡
3. 도로길이 : 16.2m
4. 도 로 폭 : 1.08m
5. 지번별 도로지정 조서

구분	소재지	지번	지목	면 적(㎡)		비 고
				공부면적	지정면적	
	계			367	16	
기존	묘도동	481-1	대	367	15	
변경					16	

6. 관련도서 : 별첨참조

[별첨]

현황도



공 시 송 달 공 고

「부동산소유권 이전등기 등에 관한 특별조치법」 제11조 제6항 제1호 및 같은 법 시행령 제12조 규정에 따라 등기명의인 또는 그 상속인, 대장에 소유자로 기재되어 있는 자나 그 상속인 또는 대장상 전매자나 그 상속인에게 확인서 발급 신청 사실 및 발급취지 통지를 하여야 하나, 주소불명 등의 사유로 통지 불가하여 「행정절차법」 제14조 제4항 규정에 따라 다음과 같이 공시송달 공고합니다.

2022. 7. 14.

여 수 시 장

1. 공고내용 : 확인서 발급신청 사실 및 발급취지 통지 (붙임 참조)
2. 공고대상 : 82명 (붙임 참조)
3. 공고기간 : 2022. 7. 14. ~ 7. 28.(15일간)
4. 공고방법 : 시 홈페이지 및 게시판
5. 기타사항 : 기타 문의사항은 여수시청 민원지적과 부동산특별조치법T/F팀 (T. 061-659-5640~5648)으로 문의하여 주시기 바랍니다.

- 붙 임
1. 공시송달 조서 1부.
 2. 이의신청서 1부. 끝.

확인서 발급신청 사실 및 발급취지 통지 공시송달 목록

접수 번호	공시송달 대상		부동산의 표시					대장상 소유자	확인서 발급 신청인		취득사유	공고기간	공시송달 사유	비고
	이름	생년월일	읍·면	동·리	지번	지목	면적(m ²)		이름	생년월일				
2097	김미영	1969.09.27	삼산	거문	산2-35	임야	893	김본덕신	김재환	1974.**.**	상속	2022. 7. 8 ~ 2022. 9. 8	주민등록번호 조회불가	
2135	윤정태	1946.08.28	화정	개도	145-4	전	288	윤공수	심영임	1962.**.**	증여	2022. 7. 8 ~ 2022. 9. 8	가족관계부와 주민등록상 번호 불일치	
2136	윤정태	1946.08.28	화정	개도	산301	임야	595	윤공수	심영임	1962.**.**	증여	2022. 7. 8 ~ 2022. 9. 8	가족관계부와 주민등록상 번호 불일치	
2166	이민영	1985.02.13	화정	개도	1621-2	임야	1219	이재호	이병관	1971.**.**	상속	2022. 7. 8 ~ 2022. 9. 8	이민출국자	
2174	양정자	1926.12.16	화정	상화	109	전	93	배희준	김대휘	1963.**.**	매매	2022. 7. 8 ~ 2022. 9. 8	일본나고야 거주	
	배영민	1947.05.13											일본나고야 거주	
	배구지	1944.05.28											일본거주	
	배정미	1963.06.02											2008.11.7. 국적상실	
2176	배기봉	1897.10.26	화정	상화	288	답	572	배기봉	김대휘	1963.**.**	매매	2022. 7. 8 ~ 2022. 9. 8	대장상소유자 제적조회불가	
2181	박창조		삼산	서도	36	전	354	박창조	김갑용	1959.**.**	매매	2022. 7. 8 ~ 2022. 9. 8	대장상소유자 제적조회불가	
2211	한정심	1922.02.20	화정	개도	산523	임야	9620	한영길	한호연	1988.**.**	증여	2022. 7. 8 ~ 2022. 9. 8	가족관계부와 주민등록상 번호 불일치	
2212	정점심	1923.05.13	화정	개도	산400	임야	1983	정소석	정재훈	1964.**.**	상속	2022. 7. 8 ~ 2022. 9. 8	가족관계부와 주민등록상 번호 불일치	
2213	정거석		화정	개도	1196	전	83	정거석	정인찬	1971.**.**	증여	2022. 7. 8 ~ 2022. 9. 8	대장상소유자 제적조회불가	
2215	김행자	1943.10.9.	화정	개도	978-1	답	894	김본광배	정인찬	1971.**.**	매매	2022. 7. 8 ~ 2022. 9. 8	주민등록번호 조회불가	
	김쌍심	1917.11.16.										2022. 7. 8 ~ 2022. 9. 8	제적등본 조회불가	
	김쌍진	1917.11.16.										2022. 7. 8 ~ 2022. 9. 8	주민등록번호 조회불가	

확인서 발급신청 사실 및 발급취지 통지 공시송달 목록

접수 번호	공시송달 대상		부동산의 표시					대장상 소유자	확인서 발급 신청인		취득사유	공고기간	공시송달 사유	비고
	이름	생년월일	읍·면	동·리	지번	지목	면적(m²)		이름	생년월일				
2229	정삼영	1955.10.20	삼산	초도	산646 산934 산2790 산2796 산2799	전 전 전 답 답	496 595 198 397 595	정승민	정금오	1952.**.**	상속	2022. 7. 8 ~ 2022. 9. 8	현지이주자	
2230	김점임	1939.4.1	삼산	초도	산200 산901 산2664	전	595 893 303	김은달	김진수	1959.****	상속	2022. 7. 8 ~ 2022. 9. 8	국제혼인	
2238	이순자	1930.9.20	삼산	초도	산918 산918-1	임야	2862 397	이수영	장민구	1989.**.**	매매	2022. 7. 8 ~ 2022. 9. 8	제적등본 조회불가	
2240	이권례	1913.10.05	삼산	초도	산2537	임야	198	방록증	장민구	1989.**.**	매매	2022. 7. 8 ~ 2022. 9. 8	가족관계부와 주민등록상 번호 불일치	
	방열만	1951.02.05										2022. 7. 8 ~ 2022. 9. 8	가족관계부와 주민등록상 번호 불일치	
2244	김맹임	1930.01.15	화정	낭도	769-5	전	784	김봉규외6	김수빈	1944.**.**	매매	2022. 7. 8 ~ 2022. 9. 8	이민출국자	
	이순례	1914.03.02										2022. 7. 8 ~ 2022. 9. 8	주민등록번호 조회불가	
	조영일	1933.10.12										2022. 7. 8 ~ 2022. 9. 8	미국거주 추측	
	조승남	1943.08.27										2022. 7. 8 ~ 2022. 9. 8	이민출국자	
	조제광	1948.12.14										2022. 7. 8 ~ 2022. 9. 8	주민등록번호 조회불가	
	김용희	1977.11.24										2022. 7. 8 ~ 2022. 9. 8	2007.11.6. 국적상실	
2250	박대방	1920.02.02	화정	개도	1593	대	198	박내진	박태선	1957.**.**	증여	2022. 7. 8 ~ 2022. 9. 8	제적등본 조회불가	

확인서 발급신청 사실 및 발급취지 통지 공시송달 목록

접수 번호	공시송달 대상		부동산의 표시					대장상 소유자	확인서 발급 신청인		취득사유	공고기간	공시송달 사유	비고
	이름	생년월일	읍·면	동·리	지번	지목	면적(m ²)		이름	생년월일				
2253	개도리		화정	개도	산379	임야	6347	개도리	김은숙 임정의	1960.**.** 1941.**.**	매매	2022. 7. 8 ~ 2022. 9. 8	대장상소유자 추적불가	
2263	이은자	1964.05.10	화정	개도	산283	임야	1190	이유복	이대식	1961.**.**	상속	2022. 7. 8 ~ 2022. 9. 8	가족관계부와 주민등록상 번호 불일치	
2388	이은자	1964.05.10	화정	개도	산282	임야	1488	이유복	이대식	1961.**.**	상속	2022. 7. 8 ~ 2022. 9. 8	가족관계부와 주민등록상 번호 불일치	
	이규봉	1910.03.08										2022. 7. 8 ~ 2022. 9. 8	제적등본 조회불가	
2264	이옥심	1944.03.25	화정	개도	1239	대	248.1	이봉렬	이옥년	1940.**.**	상속	2022. 7. 8 ~ 2022. 9. 8	가족관계부와 주민등록상 번호 불일치	
	임외심	1941.08.29										2022. 7. 8 ~ 2022. 9. 8	주민등록번호 조회불가	
2277	강소무약	1905.07.15	화정	개도	산322-1	임야	3868	강영석	김은영	1968.**.**	상속	2022. 7. 8 ~ 2022. 9. 8	주민등록번호 조회불가	
	강우례	1919.07.23										2022. 7. 8 ~ 2022. 9. 8	주민등록번호 조회불가	
	강홍자	1959.05.03										2022. 7. 8 ~ 2022. 9. 8	국적상실	
	김정자	1958.08.02										2022. 7. 8 ~ 2022. 9. 8	국적상실	
2282	김순덕	1915.07.10	화정	여자	568	묘지	301	김순조	김양식	1948.**.**	상속	2022. 7. 8 ~ 2022. 9. 8	조회불가	
	김소분	1922.11.09										2022. 7. 8 ~ 2022. 9. 8	주민등록번호 조회불가	
2285	최영금	1951.12.27	화정	개도	산500	임야	2914	최재성	강인희	1962.**.**	매매	2022. 7. 8 ~ 2022. 9. 8	조회불가	
2287	정신재	1959.3.30	화정	백야	산277	임야	1587	구천정문	김경빈	1959.**.**	상속	2022. 7. 8 ~ 2022. 9. 8	제적등본 추적불가	
2290	정거석		화정	개도	1183 1265	답 전	952 883	정거석	정호	1961.**.**	증여	2022. 7. 8 ~ 2022. 9. 8	대장상소유자 추적불가	

확인서 발급신청 사실 및 발급취지 통지 공시송달 목록

접수 번호	공시송달 대상		부동산의 표시					대장상 소유자	확인서 발급 신청인		취득 사유	공고기간	공시송달 사유	비고
	이름	생년월일	읍·면	동·리	지번	지목	면적(㎡)		이름	생년월일				
2310	조철규	1945.09.23	화정	낭도	956-2	전	516	조용책	최형욱	1958.***	매매	2022. 7. 8 ~ 2022. 9. 8	1986. 11. 18 국적상실	
	조형래	1949.12.09										2022. 7. 8 ~ 2022. 9. 8	1991. 11. 28 국적상실	
	조상철	1954.11.24										2022. 7. 8 ~ 2022. 9. 8	2008. 12. 11 국적상실	
	조형호	1961.11.25										2022. 7. 8 ~ 2022. 9. 8	1994. 1. 18 국적상실	
2313	박숙희	1974.06.02	화정	낭도	978	대	294	조용규	최형욱	1958.***	매매	2022. 7. 8 ~ 2022. 9. 8	2008.1.4 직권말소	
2325	배태임	1926.05.18	삼산	초도	산1425	임야	595	황정오	황춘덕	1952.***	매매	2022. 7. 8 ~ 2022. 9. 8	제적등본 조회불가	
	황향숙	1960.09.04										2022. 7. 8 ~ 2022. 9. 8	가족관계부와 주민등록상 번호 불일치	
2387	정천연수		화정	개도	산295	임야	2777	정천연수	정희수	1966.***	매매	2022. 7. 8 ~ 2022. 9. 8	대장상소유자 제적조회불가	
2389	정지원	1966.12.15	화정	개도	325	전	50	국정정순	정기명	1962.***	상속	2022. 7. 8 ~ 2022. 9. 8	현지이주자	
2400	송옥기	1921.09.17	삼산	손죽	산1492	대	379	송금선	장점자	1959.***	매매	2022. 7. 8 ~ 2022. 9. 8	주민등록번호 조회불가	
	송영자	1946.07.06										2022. 7. 8 ~ 2022. 9. 8	주민등록번호 조회불가	
	송승임	1950.08.10										2022. 7. 8 ~ 2022. 9. 8	주민등록번호 조회불가	
2409	임가엽	1896.03.06	화정	하화	21	전	784	임후인	임인수	1969.***	상속	2022. 7. 8 ~ 2022. 9. 8	제적등본 추적불가	
	김경자	1941.09.19										2022. 7. 8 ~ 2022. 9. 8	주민등록번호 조회불가	

확인서 발급신청 사실 및 발급취지 통지 공시송달 목록

접수 번호	공시송달 대상		부동산의 표시					대장상 소유자	확인서 발급 신청인		취득사유	공고기간	공시송달 사유	비고
	이름	생년월일	읍·면	동·리	지번	지목	면적(㎡)		이름	생년월일				
2442	김명순	1923.04.21	삼산	서도	산167-192	임야	4364	배형석	배한창	1949.**.**	상속	2022. 7. 8 ~ 2022. 9. 8	이민출국자	
	배은숙	1944.02.10										2022. 7. 8 ~ 2022. 9. 8	1970. 6. 17 미국 결혼이주	
	배남숙	1947.02.05										2022. 7. 8 ~ 2022. 9. 8	가족관계부와 주민등록상 번호 불일치	
	배한열	1953.12.03										2022. 7. 8 ~ 2022. 9. 8	거주불명자	
	배한기	1956.03.27										2022. 7. 8 ~ 2022. 9. 8	주민등록상 사망말소 가족관계부상 생	
	배정숙	1957.05.21										2022. 7. 8 ~ 2022. 9. 8	거주불명자	
	배한병	1960.07.17										2022. 7. 8 ~ 2022. 9. 8	이민출국자	
	배경숙	1962.09.20										2022. 7. 8 ~ 2022. 9. 8	거주불명자	
	배한정	1965.03.05										2022. 7. 8 ~ 2022. 9. 8	이민출국자	
	배한신	1968.08.23										2022. 7. 8 ~ 2022. 9. 8	이민출국자	
	배강문	1982.01.22										2022. 7. 8 ~ 2022. 9. 8	거주불명자	

확인서 발급신청 사실 및 발급취지 통지 공시송달 목록

접수 번호	공시송달 대상		부동산의 표시					대장상 소유자	확인서 발급 신청인		취득 사유	공고기간	공시송달 사유	비고
	이름	생년월일	읍·면	동·리	지번	지목	면적(m ²)		이름	생년월일				
2443	김명순	1923.04.21	삼산	서도	산167-196	임야	1983	배형석	배한창	1949.**.**	상속	2022. 7. 8 ~ 2022. 9. 8	이민출국자	
	배은숙	1944.02.10										2022. 7. 8 ~ 2022. 9. 8	1970. 6. 17 미국 결혼이주	
	배남숙	1947.02.05										2022. 7. 8 ~ 2022. 9. 8	가족관계부와 주민등록상 번호 불일치	
	배한열	1953.12.03										2022. 7. 8 ~ 2022. 9. 8	거주불명자	
	배한기	1956.03.27										2022. 7. 8 ~ 2022. 9. 8	주민등록상 사망말소 가족관계부상 생	
	배정숙	1957.05.21										2022. 7. 8 ~ 2022. 9. 8	거주불명자	
	배한병	1960.07.17										2022. 7. 8 ~ 2022. 9. 8	이민출국자	
	배경숙	1962.09.20										2022. 7. 8 ~ 2022. 9. 8	거주불명자	
	배한정	1965.03.05										2022. 7. 8 ~ 2022. 9. 8	이민출국자	
	배한신	1968.08.23										2022. 7. 8 ~ 2022. 9. 8	이민출국자	
	배강문	1982.01.22										2022. 7. 8 ~ 2022. 9. 8	거주불명자	
2453	남혜선	1954.09.03	삼산	서도	산167-270	임야	2777	남화순	안윤미	1973.**.**	매매	2022. 7. 8 ~ 2022. 9. 8	1992. 6.25 국적상실	
	남보라	1985.10.29										2022. 7. 8 ~ 2022. 9. 8	주민등록 조회불가 국적상실 추측	
	남태민	1987.05.20										2022. 7. 8 ~ 2022. 9. 8	2004. 8. 9 국적상실	

이 의 신 청 서

• 색상이 어두운 난()은 신청인이 작성하지 않습니다.

접수번호	접수일시	발급일	처리기간	공고기간	만료일
					부터 2개월

신청인	성명(법인명)	(주민)등록번호
	주소	전화번호

부동산	소재지	지목	면적(㎡)
-----	-----	----	-------

이의신청 사 유	
	※이의신청 사유를 구체적으로 작성하여 주세요.

신청인과 해당 건에 대하여 대화 또는 협의 의사

- ☐ 있음(성명·연락처 제공 동의)
☐ 없음(확인서 발급신청 기각)

위의 부동산은 본인의 소유임에도 불구하고 년 월 일 가 확인서 발급신청을 했다는 공고가 있습니다. 그러나 별첨 소명서류와 같이 위 부동산은 본인의 소유임이 명백한바, 「부동산소유권 이전등기 등에 관한 특별조치법」 제12조 및 같은 법 시행령 제15조에 따라 이의를 신청합니다.

년 월 일

신청인

(서명 또는 인)

여 수 시 장 귀하

첨부서류	이의신청인의 소유임을 소명할 수 있는 관련 소명서류	수수료
		없음

개인정보의 수집·이용·제공 동의서

본인은 「개인정보 보호법」 제15조, 제17조, 제24조 및 제24조의2에 따라 「부동산소유권 이전등기 등에 관한 특별조치법」에 따른 업무를 수행하기 위해 대장소관청(해당 권한이 위임·위탁된 경우에는 그 권한을 위임·위탁받은 자를 포함합니다)이 개인정보를 수집·이용·제공하는 데 동의합니다.

신청인

(서명 또는 인)

「식품위생법」 위반업소 행정처분(영업허가 취소) 공시송달 공고

영업자가 정당한 사유 없이 6개월 이상 계속 휴업한 업소에 대하여 「식품위생법」 제 75조(허가취소 등) 제3항 규정에 의거 행정처분(영업허가 취소) 하고 등기우편 통지하였으나, 폐문·당사자의 부재 등의 사유로 사실상 우편송달이 불가하여 「행정 절차법」 제14조제4항에 따라 다음과 같이 공시송달 하고자 합니다.

2022년 7월 15일

여 수 시 장

1. 처분의 제목 : 「식품위생법」 위반업소 행정처분(영업허가 취소)
2. 법 적 근 거 : 「식품위생법」 제75조제3항
3. 행정처분내용

업종명	업 소 명	영업자	소 재 지	위반내용	처분내용
유흥 주점	황 궁	정*노	여수시 시청동2길 16 (학동)	「식품위생법」 제75조(허가취소 등) 제3항 - 정당한 사유없이 6개월 이상 휴업	영업허가 취소 (2022.6.29.)

4. 공고 기간 : 2022. 7. 15. ~ 2022. 7. 29.(15일)

5. 고지사항

- 본 처분에 불복이 있을 경우 행정심판법 제27조(심판청구의 기간) 규정에 따라 처분이 있음을 알게 된 날부터 90일 이내에 전라남도행정심판위원회에 행정 심판(서면 또는 온라인)을 청구하거나(정당한 사유 없이 처분이 있었던 날부터 180일이 지나면 청구할 수 없음) 법원에 행정소송을 제기할 수 있습니다.

6. 본 처분에 대한 문의 : 여수시보건소 식품위생과 위생지도팀 ☎(061)659-4228

도로 지정 공고

여수시 소라면 관기리 1078-2번지 상 건축허가[2022-허가민원과-신축허가-133호]와 관련하여 「건축법」 제2조제1항제11호 및 같은 법 제45조제1항에 따라 아래와 같이 도로로 지정·공고합니다.

2022. 7. 15.

여 수 시 장

1. 위 치 : 소라면 관기리 1078-2번지
2. 도로면적 : 175m²
3. 도로길이 : 21.3m
4. 도 로 폭 : 8m
5. 지번별 도로지정 조서

구분	소재지	지번	지목	면 적(m ²)		비 고
				공부면적	지정면적	
	계			1,524	175	
	소라면 관기리	1078-2	답	1,524	175	

6. 관련도서 : 별첨참조

현 황 도

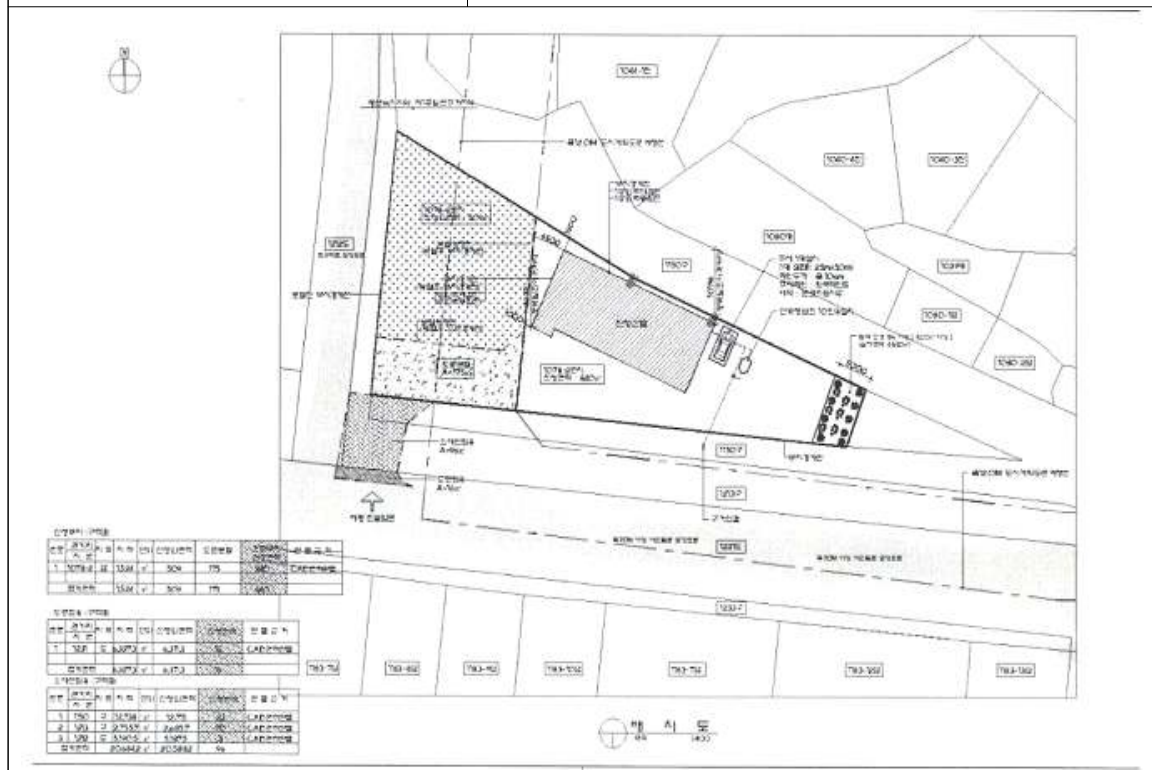

도로지정 취소 공고

여수시 묘도동 384-12필지 상 건축허가[2021-허가민원과-신축허가-41호]와 관련하여 「건축법」 제2조제1항제11호 및 같은 법 제45조제1항에 따라 다음과 같이 [여수시 공고 2021-450호]로 도로 지정 공고한 사항을 취소합니다.

2022. 7. 15.

여 수 시 장

1. 위 치 : 묘도동 384-12
2. 도로면적 : 79m²
3. 도로길이 : 16.9m
4. 도 로 폭 : 4.8m
5. 지번별 도로지정 조서

구분	소재지	지번	지목	면 적(m ²)		길이(m)	비 고
				공부면적	지정면적		
	계			990	79	16.9	
1	묘도동	384-12	임야	990	79	16.9	

6. 관련도서 : 별첨참조

현황도

