

<p>제2022-74호 2022년 7월 21일(목)</p>	<p>시  보</p>	<p><b>시 정 지 표</b> 소통 화 합 열 린 도 시 인 재 육 성 산 업 도 시 문 화 예 술 복 지 도 시 해 양 관 광 휴 양 도 시 기 후 변 화 선 도 도 시</p>
--------------------------------------	--	--

■ 발행인 : 여수시장 ■ 발행소 : 공보담당관실 / 여수시 시청로 1(학동) ☎ 659-3025 FAX) 659-5803

고 시

○ 여수시 고시	제2022-275호	여수 도시계획시설(도로)사업 실시계획(변경)인가 고시	1
○ 여수시 고시	제2022-283호	여수 도시계획시설(공원)사업 실시계획인가 및 지형도면 고시	4
○ 여수시 고시	제2022-287호	공유수면 점용·사용 승인 고시	7
○ 여수시 고시	제2022-288호	여수도시계획시설(도로, 광장)사업 실시계획(변경)인가 고시 [국도 17호선~월산교차로(시도16호선) 도로확장]	8
○ 여수시 고시	제2022-289호	여수 도시계획시설(소공원 212번) 조성계획 결정(변경) 및 지형도면 고시	13
○ 여수시 고시	제2022-291호	여수 국가산업단지 개발사업 실시계획(변경)승인 (정정)	16

공 고

○ 여수시 공고	제2022-2025호	토지수용 재결신청서 열람 공고(월내이주택자·죽림택지 연결 도시계획도로 개설공사(2공구))	17
○ 여수시 공고	제2022-2038호	망마근린공원 조성사업 보상계획 열람공고	19
○ 여수시 공고	제2022-2039호	농지보전부담금 환경결정 통지 송달불능에 따른 공시송달 공고	34
○ 여수시 공고	제2022-2043호	「여수시 국제화 촉진 및 국제협력에 관한 조례」 제정안 입법예고	35
○ 여수시 공고	제2022-2044호	건설공사 안전점검 수행기관 지정 공고(여수시 돌산읍 평사리 1405-50 외 4필지 신축공사)	45
○ 여수시 공고	제2022-2048호	도로지정 공고(소라면 복산리 1924-56)	55
○ 여수시 공고	제2022-2054호	전문건설업(신규) 등록 공고	57
○ 여수시 공고	제2022-2059호	「여수시 주민자치회 시범 실시 및 운영 설치에 관한 조례」 일부개정조례안 입법예고	58
○ 여수시 공고	제2022-2060호	여수시 공영차고지 운영 및 관리 조례 일부개정안 입법예고	64

기 타

회 람								
--------	--	--	--	--	--	--	--	--

시보는 공문서로서의 효력을 갖습니다

## 여수 도시계획시설(도로)사업 실시계획(변경)인가 고시

「국토의 계획 및 이용에 관한 법률」제88조, 제91조, 같은 법 시행령 제97조, 제100조 및 「전라남도 사무위임 조례」제2조에 따라 여수도시계획시설(도로)사업 실시계획(변경)을 인가 고시합니다.

2022. 7. 21.

여 수 시 장

1. 사업시행지의 위치(변경없음): 여수시 묘도동 1230-1번지 일원
2. 사업의 종류 및 명칭(변경없음)
  - 가. 종 류: 도시계획시설(도로: 중로 1-30, 소로 3-984, 소로 3-985)사업
  - 나. 명 칭: 묘도 창촌IC 진출입도로 개설공사
3. 사업의 면적 또는 규모(변경)
  - 가. 면 적: 기정) 9,575㎡ → 변경) 9,555.7㎡
  - 나. 규 모: L=543m, B=3.5~6.0m
4. 사업시행자의 성명 및 주소(변경없음)
  - 가. 성 명: 여수시장
  - 나. 주 소 : 여수시 시청로 1(학동)
5. 사업의 기간(변경): ㄱ 변경 2019.12.19. ~ 2020.12.31.  
ㄴ 변경 2019.12.19. ~ 2022.12.31.
6. 수용 또는 사용할 토지 또는 건물의 소재지·지번·지목 및 면적, 소유권과 소유권외의 권리의 명세 및 그 소유자·권리자의 성명·주소(변경): 붙임
7. 공공시설 등의 귀속 및 양도에 관한 사항(변경없음)
8. 기타 자세한 사항은 여수시 도시계획과(☎061-659-4013) 및 도로과(☎061-659-4073)로 문의하여 주시기 바랍니다.

■ 수용 또는 사용할 토지 또는 건물의 소재지·지번·지목 및 면적, 소유권과 소유권외의 권리의 명세 및 그 소유자·권리자의 성명·주소

○ 토지조서(변경)

순번	지번	지목	면 적(㎡)		소 유 자		관 계 인		비고
			지적 면적	편입 면적	성 명	주 소	성 명	주 소	
합계				9,575					기정
합계				9555.7					변경
1	1230-1	전	278	278	김종열	여수시 묘도동1333			기정
	1230-1	전	278	278	공	여수시			변경
2	1209-3	임	117	78	이해숙	여수시 학동8길 10-7			기정
	1209-5	임	72	72	공	여수시			변경
3	1934-2	도	47	45	국	(국토교통부)			기정
	1934-3	도	43	43	공	여수시			변경
4	1231	전	1,210	393	김재순	여수시 묘도동 1021			기정
	1231-4	전	367	367	공	여수시			변경
5	1231-1	전	170	170	국	(국토교통부)			기정
	1231-1	전	170	170	공	여수시			변경
6	1232	전	347	38	배학규	여수시 묘도동 1008			기정
	1232-7	전	33	33	공	여수시			변경
7	1151-10	임	992	241	공복부	부산광역시 기장군 일광면 이천11길 23,103-1102	여천농업협동조합	여수시 학동1길19	기정
	1151-15	임	215	215	공	여수시			변경
8	1151-9	임	1,323	34	이태영	부산광역시 해운대구해운대로 284,104-1004			기정
					문종설	부산광역시 북구 낙동북로772번길 74			
					권영숙	경상남도 김해시 율하3로 100,713-2501			
					고정순	부산광역시 부산진구 대학로55번길 7-6			
					정미희	부산광역시 수영구 황령대로 431, 104-202			
					임현영	부산광역시 서구 암남로94번길 61, 102-203			
	1151-14	임	27	27	공	여수시			변경
9	1151-8	임	1,389	74	조미영	충청북도 청주시 상당구 남일면 단재로 575,101-104			기정
					이기순	부산광역시 중구 중구로148번길 8-1, 401호			
					강원화	경상남도 진주시 초창로14번길 27,103-703			
					임현영	부산광역시 서구 암남로94번길 61, 102-203			
					김순녀	경상남도 김해시 해반천로278번길 12-27, 102-1402			
	1151-13	임	64	64	공	여수시			변경
10	1151-2	임	1,504	37	오윤주	부산광역시 수영구 장대골로19번가길 2			기정
					박종민	부산광역시 북구 대천천길37, 105-402			
					조병선	부산광역시 북구			

순 번	지번	지목	면 적(m <sup>2</sup> )		소 유 자		관 계 인		비고
			지적 면적	편입 면적	성 명	주 소	성 명	주 소	
						대천천길 37, 105-402			
					신연균	부산광역시북구금곡대로470번길 33, 802호			
					김미자	부산광역시 북구 금곡대로470번길 33, 802호			
					신우균	부산광역시북구화명신도시로156,103-1501			
					배미자	부산광역시 북구 화명신도시로 156, 103-1501			
					조막내	부산광역시 해운대구 좌동순환로 405, 207호			
					김영숙	부산광역시 해운대구 해운대해변로 348, 102-2601			
	1151-12	임	33	33	공	여수시			변경
11	1228	전	165	24	국(국토 교통부)	국(국토교통부)			기정
	1228-2	전	52.8	52.8	공	여수시			변경
12	1155	도	9,646	1	여수시	여수시			삭제
13	2024	도	50,820	8,162	전라남 도	전라남도			기정
	2024-1	도	5,151.2	5,151.2	도	전라남도			변경
	2024-2	도	3,049. 7	3,049. 7	도	전라남도			

여수시 고시 제2022-283호

여수 도시계획시설(공원)사업 실시계획인가 및 지형도면 고시

「국토의 계획 및 이용에 관한 법률」제88조, 제91조, 같은 법률 시행령 제97조, 제100조 및 「전라남도 사무위임 조례」제2조에 따라 여수도시계획시설(공원)사업 실시계획을 인가하고「국토의 계획 및 이용에 관한 법률」제30조, 제32조,「토지이용규제 기본법」제8조 및 「전라남도 사무위임 조례」제2조에 따라 여수 도시관리계획(공원) 결정 변경 및 지형도면 고시합니다.

2022. 7. 21.

## 여 수 시 장

1. 사업시행지 위치: 여수시 소라면 덕양리 1412-24번지 일원

### 2. 사업종류 및 명칭

가. 종 류 : 도시계획시설(공원 : 양지바름공원)사업

나. 명 칭 : 양지바름공원 조성공사

### 3. 사업의 면적 또는 규모

가. 면 적 : 26,296㎡

나. 규 모 : 공원시설(12,934.9㎡), 녹지 및 기타(13,361.1㎡)

### 4. 사업시행자의 성명 및 주소

가. 성 명 : 여수시장

나. 주 소 : 여수시 시청로 1(학동)

### 5. 사업착수예정일 및 준공예정일

가. 착수예정년월일 : 실시계획인가일로부터

나. 준공예정년월일 : 2022.12.31.

6. 수용 또는 사용할 토지 또는 건물의 소재지·지번·지목 및 면적, 소유권과 소유권외의 권리의 명세 및 그 소유자·권리자의 성명·주소: 다음

### 7. 도시관리계획 결정(변경) 조서

가. 공원 결정(변경) 조서

구분	도면표시 번호	공원명	시설의 세분	위치	면 적 (㎡)			최초 결정일	비고
					기정	변경	변경후		
변경	178	양지바름 공원	근린공원	소라면 덕양리 1412-24 일원	94,195	감)1,284	92,911	여고-222호 12. 7.20.	5%이내 경미한 변경 (1.4%변경)

나. 공원 결정(변경) 사유서

도면표시 번호	공원명	변경내용	변경사유	비고
178	양지바름 공원	<ul style="list-style-type: none"> <li>공원면적변경 - 당초) 94,195㎡, 변경) 92,911㎡, 감) 1,284㎡</li> </ul>	<ul style="list-style-type: none"> <li>대상지 남서측 원형보존 녹지 내 도로구역, 임야, 구거 등 공원 기능을 수행함에 있어 불필요한 부지를 제척하여 원활한 공원 조성 및 토지이용 효율 극대화 도모</li> </ul>	

8. 공공시설 등의 귀속 및 양도에 관한 사항 : 해당없음

9. 기타 자세한 사항은 여수시 도시계획과(☎061-659-4013) 및 섬자원개발과(☎061-659-4623)로 문의하여 주시기 바랍니다.

□ 수용 또는 사용할 토지 또는 건물의 소재지.지번.지목 및 면적, 소유권과 소유권이외의 권리의 명세 및 그 소유자.권리자의 성명.주소

○ 토지조서

번호	소재지	지번	지목	지적 (㎡)	편입 (㎡)	소 유 자		관계인			비고
						성 명	주 소	성 명	주 소	권리 관계	
총 계				173,301	26,296						
1	소라면 덕양리	1412-1	철	1,064	1,064		여수시				
2	소라면 덕양리	1412-6	철	625	625		여수시				
3	소라면 덕양리	1412-13	철	11	11		국(국토교통부)				
4	소라면 덕양리	1412-24	철	28,696	21,561		여수시				
5	소라면 덕양리	1427	천	103,015	324		국(국토교통부)				
6	소라면 덕양리	1433	구	27,328	462		한국농어촌공사		경기도 의왕시 포일동 487		
7	소라면 덕양리	1436-2	철	116	116		한국농어촌공사		경기도 의왕시 포일동 487		
8	소라면 덕양리	1478	철	12,446	2,133		여수시				

여수시 고시 제2022 - 287호

## 공유수면 점용·사용 승인 고시

「공유수면 관리 및 매립에 관한 법률」 제10조 규정에 의하여 공유수면 점용·사용 승인 고시 합니다.

승인번호 (승인일)	점용·사용 장소	점용·사용 면적(㎡)	점용·사용 목적	점용·사용 기간	피 승 인 자		비 고
					주 소	성 명	
2022-28 (‘22. 7. 19.)	여수시 남면 두모리 산336-3번지 일원	965.98	남면 두포 불무골 방파제 연장공사	2022. 7. 19. ~ 2052. 7. 18.	전라남도 여수시 시청로 1 (학동)	여수시장 (섬자원개발과)	
2022-29 (‘22. 7. 19.)	여수시 남면 두모리 산208번지 일원	443.72	남면 직포항 북방파제 설치공사	2022. 7. 19. ~ 2052. 7. 18.			

2022. 7. 19.

여 수 시 장





명세 및 그 소유자·권리자의 성명·주소

○ 토지조서(변경)

번호	토지소재지		지목	면적[㎡]		소유자		이해관계인			비고
	위치	번 지		지적	편입	주 소	성 명	권리의 종류	성 명	주 소	
	기정	85필지			9,416						
	변경	85필지			9,416						
1	음운면 월산리	1442-18	도	580	580		여수시				기정
		1442-18	도	580	580		여수시				변경
2	음운면 월산리	1443-4	도	4	4		농림축산식품부				기정
		1443-4	도	4	4		여수시				변경
3	음운면 월산리	1443-2	구	19	19		농림축산식품부				기정
		1443-2	도	19	19		여수시				변경
4	음운면 월산리	691-5	도	407	407		국토교통부				기정
		691-5	도	407	407		여수시				변경
5	음운면 월산리	1439-3	도	271	271		농림축산식품부				기정
		1439-3	도	271	271		여수시				변경
6	음운면 월산리	1439-4	도	9	9		농림축산식품부				기정
		1439-4	도	9	9		여수시				변경
7	음운면 월산리	1444-1	구	152	152		농림축산식품부				기정
		1444-1	도	152	152		여수시				변경
8	음운면 월산리	1444-3	구	106	106		농림축산식품부				기정
		1444-3	도	106	106		여수시				변경
9	음운면 월산리	701-1	도	578	578		여수시				기정
		701-1	도	578	578		여수시				변경
10	음운면 월산리	1450-23	도	250	250		전라남도				기정
		1450-23	도	250	250		여수시				변경
11	음운면 월산리	1456-3	도	208	208		농림축산식품부				기정
		1456-3	도	208	208		여수시				변경
12	음운면 월산리	1435-4	천	448	448		농림축산식품부				기정
		1435-4	도	448	448		여수시				변경
13	음운면 월산리	1452-1	도	86	86		농림축산식품부				기정
		1452-1	도	86	86		여수시				변경
14	음운면 월산리	1452-3	도	10	10		농림축산식품부				기정
		1452-3	도	10	10		여수시				변경
15	음운면 월산리	677-15	도	46	46		여수시				기정
		677-15	도	46	46		여수시				변경
16	음운면 월산리	677-19	도	68	68		여수시				기정
		677-19	도	68	68		여수시				변경
17	음운면 월산리	1387-12	도	32	32		여수시				기정
		1387-12	도	32	32		여수시				변경
18	음운면 월산리	1387-16	도	136	136		여수시				기정
		1387-16	도	136	136		여수시				변경
19	음운면 월산리	1387-17	도	87	1		여수시				기정
		1387-21	도	1	1		여수시				변경
20	음운면 월산리	1387-18	도	58	58		여수시				기정
		1387-18	도	58	58		여수시				변경
21	음운면 월산리	1437-5	도	73	73		여수시				기정
		1437-5	도	73	73		여수시				변경
22	음운면 월산리	1437-7	도	20	20		여수시				기정
		1437-7	도	20	20		여수시				변경
23	음운면 월산리	1437-8	도	14	14		여수시				기정
		1437-8	도	14	14		여수시				변경

번호	토지소재지		지목	면적[m <sup>2</sup> ]		소유자		이해관계인			비고
	위치	번 지		지적	편입	주 소	성 명	권리의 종류	성 명	주 소	
24	유월초마을 원산리	677-14	도	115	115		여수시				기정
		677-14	도	115	115		여수시				변경
25	유월초마을 원산리	677-18	도	78	78		여수시				기정
		677-18	도	78	78		여수시				변경
26	유월초마을 원산리	677-16	도	1	1		여수시				기정
		677-16	도	1	1		여수시				변경
27	유월초마을 원산리	677-21	도	1	1		여수시				기정
		677-21	도	1	1		여수시				변경
28	유월초마을 원산리	677-20	도	50	50		여수시				기정
		677-20	도	50	50		여수시				변경
29	유월초마을 원산리	677-2	도	46	46		여수시				기정
		677-2	도	46	46		여수시				변경
30	유월초마을 원산리	677-8	도	25	25		여수시				기정
		677-8	도	25	25		여수시				변경
31	유월초마을 원산리	677-13	도	51	51		여수시				기정
		677-13	도	51	51		여수시				변경
32	유월초마을 원산리	677-17	도	6	6		여수시				기정
		677-17	도	6	6		여수시				변경
33	유월초마을 원산리	1437-9	도	91	91		여수시				기정
		1437-9	도	91	91		여수시				변경
34	유월초마을 원산리	1437-4	도	7	7		여수시				기정
		1437-4	도	7	7		여수시				변경
35	유월초마을 원산리	1436-2	구	144	144		농림축산식품부				기정
		1436-2	도	144	144		여수시				변경
36	유월초마을 원산리	304-9	도	1	1		여수시				기정
		304-9	도	1	1		여수시				변경
37	유월초마을 원산리	304-6	도	3	3		여수시				기정
		304-6	도	3	3		여수시				변경
38	유월초마을 원산리	304-7	도	2,046	2,046		여수시				기정
		304-7	도	2,046	2,046		여수시				변경
39	유월초마을 원산리	304-8	도	8	8		여수시				기정
		304-8	도	8	8		여수시				변경
40	유월초마을 원산리	307-11	도	39	39		여수시				기정
		307-11	도	39	39		여수시				변경
41	유월초마을 원산리	1426-25	도	1,091	1,091		여수시				기정
		1426-25	도	1,091	1,091		여수시				변경
42	유월초마을 원산리	1426-23	도	22	22		여수시				기정
		1426-23	도	22	22		여수시				변경
43	유월초마을 원산리	307-3	도	5	5		여수시				기정
		307-3	도	5	5		여수시				변경
44	유월초마을 원산리	307-10	도	28	28		여수시				기정
		307-10	도	28	28		여수시				변경
45	유월초마을 원산리	307-14	철	28	28		국토교통부				기정
		307-14	철	28	28		국토교통부				변경
46	유월초마을 원산리	307-15	철	7	7		국토교통부				기정
		307-15	철	7	7		국토교통부				변경
47	유월초마을 원산리	307-2	도	7	7		여수시				기정
		307-2	도	7	7		여수시				변경
48	유월초마을 원산리	1387-11	도	27	27		여수시				기정
		1387-11	도	27	27		여수시				변경
49	유월초마을 원산리	1387-13	도	9	9		여수시				기정
		1387-13	도	9	9		여수시				변경

번호	토지소재지		지목	면적[m <sup>2</sup> ]		소유자		이해관계인			비고
	위치	번 지		지적	편입	주 소	성 명	권리의 종류	성 명	주 소	
50	유월초면 원산리	1387-20	도	19	19		여수시				기정
		1387-20	도	19	19		여수시				변경
51	유월초면 원산리	1387-15	도	25	25		여수시				기정
		1387-15	도	25	25		여수시				변경
52	유월초면 원산리	1426-9	도	5	5		여수시				기정
		1426-9	도	5	5		여수시				변경
53	유월초면 원산리	1426-20	도	130	130		여수시				기정
		1426-20	도	130	130		여수시				변경
54	유월초면 원산리	307-12	도	1	1		전라남도				기정
		307-12	도	1	1		여수시				변경
55	유월초면 원산리	307-13	도	3	3		전라남도				기정
		307-13	도	3	3		여수시				변경
56	유월초면 원산리	1426-10	도	87	87		여수시				기정
		1426-10	도	87	87		여수시				변경
57	유월초면 원산리	1426-21	도	21	21		여수시				기정
		1426-21	도	21	21		여수시				변경
58	유월초면 원산리	1426-18	도	5	5		여수시				기정
		1426-18	도	5	5		여수시				변경
59	유월초면 원산리	1426-22	도	18	18		여수시				기정
		1426-22	도	18	18		여수시				변경
60	유월초면 원산리	677-1	도	492	492		여수시				기정
		677-1	도	492	492		여수시				변경
61	유월초면 원산리	1434-1	도	43	43		여수시				기정
		1434-1	도	43	43		여수시				변경
62	유월초면 원산리	653-7	도	53	56		여수시				기정
		653-7	도	56	56		여수시				변경
63	유월초면 원산리	678-3	도	53	53		여수시				기정
		678-3	도	53	53		여수시				변경
64	유월초면 원산리	1387-19	도	11	11		국토교통부				기정
		1387-19	도	11	11		여수시				변경
65	유월초면 원산리	1362-27	구	86	86		국토교통부				기정
		1362-27	도	86	86		여수시				변경
66	유월초면 원산리	313-6	도	12	12		여수시				기정
		313-6	도	12	12		여수시				변경
67	유월초면 원산리	1363-8	도	24	24		기획재정부				기정
		1363-8	도	24	24		여수시				변경
68	유월초면 원산리	1406-18	도	3	3		여수시				기정
		1406-18	도	3	3		여수시				변경
69	유월초면 원산리	319-10	도	70	70		전라남도				기정
		319-10	도	70	70		여수시				변경
70	유월초면 원산리	1421-1	구	10	10		농림축산식품부				기정
		1421-1	도	10	10		여수시				변경
71	유월초면 원산리	1450-22	도	70	70		여수시				기정
		1450-22	도	70	70		여수시				변경
72	유월초면 원산리	1451-18	도	13	13		여수시				기정
		1451-18	도	13	13		여수시				변경
73	유월초면 원산리	1412-1	도	30	30		농림축산식품부				기정
		1412-1	도	30	30		여수시				변경
74	유월초면 원산리	1426-24	도	4	4		여수시				기정
		1426-24	도	4	4		여수시				변경
75	유월초면 원산리	1427-1	구	23	23		농림축산식품부				기정
		1427-1	도	23	23		여수시				변경

번호	토지소재지		지목	면적[m <sup>2</sup> ]		소유자		이해관계인			비고
	위치	번 지		지적	편입	주 소	성 명	권리의 종류	성 명	주 소	
76	울촌면 월산리	1412-2	도	153	153		농림축산식품부				기정
		1412-2	도	153	153		여수시				변경
77	울촌면 월산리	1413-1	구	167	167		농림축산식품부				기정
		1413-1	도	167	167		여수시				변경
78	울촌면 월산리	1406-10	도	11	11		여수시				기정
		1406-10	도	11	11		여수시				변경
79	울촌면 월산리	1406-16	답	32	32		여수시				기정
		1406-16	도	32	32		여수시				변경
80	울촌면 월산리	1406-27	철	4	4		국토교통부				기정
		1406-27	철	4	4		국토교통부				변경
81	울촌면 월산리	1406-25	답	10	10		여수시				기정
		1406-25	답	10	10		여수시				변경
82	울촌면 월산리	1406-15	도	16	16		여수시				기정
		1406-15	도	16	16		여수시				변경
83	울촌면 월산리	1406-24	답	28	28		여수시				기정
		1406-24	도	28	28		여수시				변경
84	울촌면 월산리	1406-28	도	119	119		국토교통부				기정
		1406-28	도	119	119		여수시				변경
85	울촌면 월산리	1406-29	도	50	50		국토교통부				기정
		1406-29	도	50	50		여수시				변경

○ 지장물조서(변경없음)

일련 번호	소 재 지		물건의 종류	구조및 규격	수량	소 유 자		이해관계인		
	위치	번지				성 명	주 소	권리인 종류	성 명	주 소
1	울촌면 월산리	677-4	건물가옥		185.8m <sup>2</sup>	여수시				
			함석		44.7m <sup>2</sup>					
			스레트		254.8m <sup>2</sup>					
2	울촌면 월산리	677-3 (제1호)	건물가옥		149.5m <sup>2</sup>	여수시				
			바닥	무근CON`C	3m <sup>2</sup>					
			함석		121.4m <sup>2</sup>					
			스레트		146.7m <sup>2</sup>					
3	울촌면 월산리	677-3 (제2호)	건물가옥		72.5m <sup>2</sup>	여수시				
			담장	블록	1.3m <sup>2</sup>					
			스레트		40.5m <sup>2</sup>					
4	울촌면 월산리	677-2	건물가옥		34.4m <sup>2</sup>	여수시				
			스레트		6m <sup>2</sup>					
5	울촌면 월산리	1437	건물 홀강판		140m <sup>2</sup>	여수시				
			조립식판넬		459.4m <sup>2</sup>					
			울타리		20m					
			컨테이너	동	2					
6	울촌면 월산리	1439-2 1442-6	배롱나무	주	27	여수시				
			은행나무	주	5					
			마을비석	EA	1					
7	울촌면 월산리	1426	무명수		848.6m <sup>2</sup>	여수시				

## 여수 도시계획시설(소공원 212번) 조성계획 결정(변경) 및 지형도면 고시

여수 도시계획시설(소공원 212번) 조성계획 결정(변경) 사항에 대하여 「도시공원 및 녹지 등에 관한 법률」 제16조의2, 「국토의 계획 및 이용에 관한 법률」 제30조 및 제32조 같은 법 시행령 제25조, 「전라남도 사무위임조례」 제2조의 규정에 의거 아래와 같이 공원조성계획을 결정(변경)하고 지형도면 고시합니다.

2022. 7. 20.

여 수 시 장

1. 여수 도시계획시설(소공원212번) 조성계획 결정 조서 : 붙임
2. 여수 도시계획시설(소공원212번) 조성계획 결정 도면 : 게재생략
3. 관계도서는 여수시청 공원과(061-659-4623)에 비치하고 일반인에게 보입니다.

## 소공원 212번 조성계획 결정(변경) 및 지형도면 개요

### ■ 소공원 212번 조성계획 결정(변경) 및 지형도면 승인조서

#### 가. 공간시설

##### 1) 공원 결정(변경)조서

구분	도면 표시 번호	공원명	시설의 세분	위치	면적(㎡)			최초 결정일	비고
					기정	변경	증감		
소공원	212	소공원 212	소공원	여수시 소라면 죽림리 646-3 일원	848	848	-	2017. 03. 15.	-

### ■ 변경 사유서

도면표시 번호	공원명	변경 내용	변경사유
212	소공원 212번	공원 내 시설물 면적 변경	측량 결과 반영

##### 2) 시설규모 결정(변경)조서

구분	면적(㎡)		시설면적(㎡)		녹지면적(㎡)		시설율(%)			비고
	기정	변경	기정	변경	기정	변경	기정	변경	법정기준	
소공원	848	848	167	132	681	716	19.7%	15.6%	40% 이하	

#### 나. 공원조성계획 결정(변경) 조서

##### 1) 공원조성계획 결정 총괄표

구 분	부지면적(㎡)		건 축 면 적(㎡)				비 고
			바닥면적		연면적		
	기 정	변 경	기 정	변 경	기 정	변 경	
총 계	848.0	848.0	-	-	-	-	• 시설율 19.7% → 15.6%
도 로	128.0	93.0	-	-	-	-	
광 장	39.0	39.0	-	-	-	-	
녹 지	681.0	716.0	-	-	-	-	

##### 2) 도로 결정 조서

등 급	변 경 구 분	류 별	번 호	폭 원 (m)	연 장 (m)	면 적 (㎡)	기 능	기 점	종 점	비 고
소 로	기정	소 계				128.0				
	변경					93.0				
	기정	3	1	6.0	21.0	116.0	연결로	녹지	북측경계	하천관리용 도로
	변경	3	1	4.0	23.0	93.0	연결로	녹지	북측경계	하천관리용 도로
	기정	3	2	1.5	9.0	12.0				
	변경	-	-	-	-	-				삭제

### 3) 광장 결정 조서

등 급	변 경 구 분	류 별	번 호	폭 원 (m)	연 장 (m)	면 적 (㎡)	기 능	기 점	종 점	비 고
광 장	기정		1			39.0				변경없음

### 4) 휴양시설 결정(변경) 조서

구 분	도면 번호	시 설 명	위 치	부지면적 (㎡)	건 축 물 (㎡)				비고
					바닥면 적	연면적	층 수	동 수	
휴양 시설	소 계			-					
	①	평의자	광장 내	-					4개소 변경없음

### 5) 녹지 결정 조서

구 분	도면 번호	시 설 명	위 치	부지면적 (㎡)	건 축 물 (㎡)				비고
					바닥면적	연면적	층 수	동 수	
녹지	기정	녹지	공원 내	681.0					
	변경			716.0					



## 여수 국가산업단지 개발사업 실시계획(변경)승인 (정정)

여수 국가산업단지 개발사업 실시계획(변경)승인 신청 건에 대하여「산업입지 및 개발에 관한 법률」제17조, 같은 법 시행령 제21조 및「전라남도 사무위임 규칙」제2조에 따라 여수 국가산업단지 개발사업 실시계획(변경)승인 고시(정정)합니다.

2022. 7. 21.

여 수 시 장

1. 사업의 명칭(변경없음) : 액체화물저장 물류탱크터미널 부지조성사업
2. 사업시행자 성명 주소(변경없음)
  - 가. 성 명: (주)여수탱크터미널 대표이사 심성원
  - 나. 주 소: 여수시 낙포단지길 79
3. 사업의 목적 및 개요(변경없음)
  - 가. 사업의 목적: 액체화물의 안정적인 수출입을 위한 물류저장시설 확보
  - 나. 사업의 개요: 28,636㎡(공장부지 26,136㎡, 도시계획도로 2,500㎡)
4. 사업시행지역의 위치 및 면적(변경없음)
  - 가. 위 치: 여수시 낙포동 산77-3번지와 12필지
  - 나. 면 적: 28,636㎡(공장부지 26,136㎡, 도시계획도로 2,500㎡)
5. 사업시행기간(변경): (당초) 1999. 1.19. ~ 2022. 6.30.  
(변경) 1999. 1.19. ~ 2023. 6.30.
6. 수용 또는 사용할 토지세목조서(변경없음): 게재생략
7. 공공시설물 및 토지 등의 무상귀속과 대체에 관한 계획(변경없음): 게재생략
8. 실시계획인가 조건(변경없음): 게재생략
9. 관계도서는 여수시 도시계획과(☎659-4011) 및 (주)여수탱크터미널(☎690-5611)에 비치하고 이해관계인에게 보입니다.

## 토지수용 재결신청서 열람공고

「월내이주택지~죽림택지 연결 도시계획도로 개설공사(2공구)」에 편입된 토지 등의 수용재결을 위하여 공익사업을 위한 토지 등의 취득 및 보상에 관한 법률 제31조 및 같은 법 시행령 제15조의 규정에 따라 아래와 같이 열람공고하고 개별 통지하니 토지소유자 및 관계인은 의견이 있을 경우 2022. 8. 3.(수)까지 서면으로 의견을 제출하여 주시기 바랍니다.(기한 내 제출하지 않을 시 수리할 수 없음)

2022. 7. 20.

### 여 수 시 장 (인)

1. 사업시행자 : 여수시장
2. 사업의 종류 및 명칭
  - 종류 : 도시계획도로 소로 2-1005호선
  - 명칭 : 월내이주택지~죽림택지 연결 도시계획도로 개설공사(2공구)
3. 수용재결 신청대상
  - 물건

물건 소재지	물건의 종류	구조 및 규격	수량	소 유 자		관 계 인		비고
				주 소	성 명	주 소	성 명	
여수시 안산동 540-1	주택	블럭조 강판지붕	91.4㎡		미등기	여수시 심곡길 **	김*용	건축물대장 상소유자
	가추	철파이프조 강판지붕	26㎡					
	창고	블럭조 함석지붕	11.7㎡					
	변소	블럭조 함석지붕	6.8㎡					
	담장	블럭조 / H.17m	42.5m					
합 계					명		1명	

4. 열람장소 : 여수시청 게시관
5. 열람 및 의견 제출기간 : 2022. 7. 20. ~ 2022. 8. 3.(15일간)
6. 의견서 제출처 : 여수시청 도로과(여수시 시청동1길 23)
7. 기타 자세한 사항은 여수시청 도로과 (☎ 061-659-4065)로 문의하여 주시기 바랍니다. 끝.

# 의견서

1. 사업명	월내이주택지~죽림택지 연결 도시계획도로 개설공사(2공구)		
2. 사업의 종류	도로		
3. 당사자	성명(명칭)		
	주 소		
4. 의견			
5. 기타			
<p>「공익사업을위한토지등의취득및보상에관한법률」 제31조 및 같은법 시행령 15조의 규정에 의하여 위와 같이 의견을 제출 합니다.</p> <p style="text-align: center;">2022. . .</p> <p>의견제출인 주 소 :  성 명 : (서명 또는 인)  전화번호 :</p> <p style="text-align: center; font-weight: bold; font-size: 1.2em;">전라남도지방토지수용위원회 귀하</p>			
비 고	1. 기재란이 부족한 경우에는 별지를 사용하실 수 있습니다. 2. 증빙자료 등을 첨부하실 수 있습니다.		

# 망마근린공원 조성사업 보상계획 열람공고

여수시 고시 제 2022-274호(2022. 7. 14.)로 실시계획인가 고시된 『망마근린공원 조성사업』에 편입되는 토지 및 물건에 대하여 「공익사업을 위한 토지 등의 취득 및 보상에 관한 법률」 제15조(보상계획의 열람 등)에 따라 다음과 같이 보상계획을 공고하오니 토지 및 물건 등의 소유자 및 이해관계인은 열람하시고 토지 조서 등의 내용에 대하여 이의가 있을 경우 열람기간 내에 의견서를 서면으로 제출하여 주시기 바랍니다.

2022. 7. 20.

## 여 수 시 장인)

### 1. 사업개요

- 가. 사 업 명: 여수 망마근린공원 조성사업
- 나. 사업위치: 여수시 시전동 672-1번지 일원
- 다. 사 업 량: 606,313.4m<sup>2</sup>
- 라. 사업기간: 2009. 8. 5. ~ 2025. 6. 30.
- 마. 사업시행자: 여수시장

### 2. 보상대상: 붙임 토지조서 및 물건조서 참조

### 3. 열람 및 이의신청

- 가. 열람 및 이의신청 기간: 2022. 7. 22. ~ 8. 5. (15일간)
- 나. 열람 및 이의신청 장소: 여수시 공원과(녹지행정팀)
- 다. 열람 및 이의신청 방법
  - 보상대상 토지 및 물건조서는 여수시 홈페이지에 게재하고, 우리 시 공원과에 비치하여 일반인에게 열람
  - 열람결과 대상물건 또는 소유권 등 권리관계가 열람한 조서의 내용과 다른 경우 열람기간 내에 의견서를 작성하여 서면으로 제출하시기 바랍니다.

### 4. 보상계획

- 가. 보상절차

- 보상계획 공고 → 조서 열람 및 이의신청 → 감정평가 및 보상액 산정 → 보상협의 → 소유권 이전 등기 완료 후 보상금 지급
- 협이가 불성립의 경우: 수용재결 → 재결금 지급 및 공탁 → 소유권 이전

나. 보상시기: 감정평가하여 개별통지 (감정평가 후 ~ 2023. 12.)

다. 보상방법: 보상계약 체결 및 소유권 이전 후 보상금 계좌 입금(현금보상)

라. 보상액 산정방법

- 보상가격은 「공익사업을 위한 토지 등의 취득 및 보상에 관한 법률」 제68조에 따라 감정평가업자 3인(동법 제68조 제2항에 의거 시·도지사 및 소유자의 추천이 없을 경우 2인)의 평가액을 산술평균한 금액으로 결정

마. 감정평가업자 추천

- 「공익사업을 위한 토지 등의 취득 및 보상에 관한 법률」 제68조제2항 및 동법 시행령 제28조제4항에 따라 감정평가업자 1인을 별도로 추천하고자 하는 토지소유자는 보상대상 토지면적의 1/2이상에 해당하는 토지소유자와 보상대상 토지소유자 총수의 과반수의 동의를 받은 사실을 증명하는 서류를 첨부하여 보상계획의 열람기간 만료일로부터 30일 이내에 제출

### 감정평가업자 추천서

추천감정평가 업체명:

토지 소재지	당초 지번	편입면적 (m <sup>2</sup> )	토지 소유자		소유자 확인	전화번호 (주택 또는 휴대폰)	비고
			주 소	성 명			

※ 소유자 확인란에는 자필서명 또는 날인하여야 하며 대리인 서명은 불가합니다. 소유자 사망이나 거소 불명일 경우 상속인은 제적등본 등 관계를 입증할 수 있는 서류를 첨부하여야 합니다.

## 5. 기 타

가. 편입 토지 등의 소유자와 관계인에 대하여는 개별 통지하나 주소나 거소불명으로 통지를 받지 못한 경우에는 「공익사업을 위한 토지 등의 취득 및 보상에 관한 법률」 시행령 제8조(협이의 절차 및 방법 등) 규정에 의거 본 공고로 갈음합니다.

나. 토지조서 및 물건조서 내용에 포함되어 있더라도 추후 관계법령 등에 위반한 사항이 확인될 경우 보상대상에서 제외됩니다.

다. 기타 보상계획에 대한 자세한 내용은 여수시 공원과(☎061-659-4634)로 문의바랍니다. 끝.

이 의 신 청 서					
① 사 업 명	여수 망마근린공원 조성사업				
② 사 업 위 치					
③ 사 업 시 행 자	여수시장				
④ 이 의 신 청 제 출 자	성 명		주민등록번호	-	
	주 소	(전화번호: )			
⑤ 이의신청 내용	이의내용  (누락된 토지 및 물건조서 내용)				
	기타 건의사항				
『공익사업을 위한 토지 등의 취득 및 보상에 관한 법률』 제15조에 의거 보상계획 열람에 따른 토지조서 및 물건조서 내용에 대하여 이의신청서를 제출합니다.					
2022년      월      일					
제 출 자 (서명 또는 날인)					
여수시청 귀하					

# 감정평가업자 추천서

여수 망마근린공원 조성사업에 편입되는 토지 및 지장물 등의 감정평가를 위해 「공익사업을 위한 토지 등의 취득 및 보상에 관한 법률」 제68조 및 동법 시행령 제28조에 의거 아래와 같이 감정평가업자를 추천합니다.

- 아 래 -

□ 감정평가업체 :

토 지 소재지	편입 지번	편입 면적 (㎡)	소 유 자		서명 날인	전화번호 (주택및휴대폰)	비고
			성명	주소			

※ 반드시 토지소유자 본인이 자필로 서명·날인하여야 함.

## 망마근린공원 조성사업 토지조서

연번	토지소재지		지적 (㎡)	지분	편입(분할후)		지 목	소유자		이해관계인		
	소재지	지번			지번	면적 (㎡)		주소	성명	성명또는 명칭	주소	권리의종류 및 내용
계			116,966			115,619						
1	시전동	674	281			253	전		류덕현			
2	시전동	714	112			112	묘		이기홍			
3	시전동	726	678			678	전	전라남도 여수시 신기남1길 29→ (신기동)	김정심			
4	시전동	727-1	331			331	전	경기도 양주시 교덕로 340-12, 102동 1***호 (고읍동,현대IPARK아파트)	고재분			
5	시전동	727-2	1,660			1,660	전	전라남도 여수시 신기남1길 29→ (신기동)	김정심			
6	시전동	812	235			235	전	충청남도 천안시 서북구 서부10길 25, ***호 (성정동)	김권옥			
7	시전동	818	89			89	전	서울특별시 도봉구 도봉로187길 55, ***호 (도봉동)	서영채			
8	시전동	819	106			106	전	전라남도 여수시 시전5길 ** (신기동)	최상갑			
9	시전동	820	975			975	전	전라남도 여수시 시전3길 22→ (신기동)	김정열			
10	시전동	825	1,180			1,180	전	전라남도 여수시 시전6길 21→ (신기동)	최참운			
11	시전동	825-1	2,148			2,148	임	전라남도 여수시 신기남길 20→ (신기동)	김태열			



## 망마근린공원 조성사업 토지조서

연번	토지소재지		지적 (㎡)	지분	편입(분할후)		지 목	소유자		이해관계인		
	소재지	지번			지번	면적 (㎡)		주소	성명	성명또는 명칭	주소	권리의종류 및 내용
12	시전동	825-2	215			201	전	전라남도 여수시 신기남길 20→ (신기동)	김태열			
13	시전동	826	744			744	전	전라남도 여수시 시전5길 ** (신기동)	최기용			
14	시전동	827	175			175	전	전라남도 여수시 시전6길 17-* (신기동)	서재식			
15	시전동	828	1,798			1,798	전	광주광역시 광산구 수등로 287, 102동 ****호 (신창동,신가부영아파트)	서전섭	김영미	광주광역시 남구 포충로 283-1 (월성동)	근저당권
										서민금융진흥원	서울특별시 중구 세종대로 124 (태평로1가) 주식회사 오케이저축은행	가압류
16	시전동	829-1	2,238			2,238	전	전라남도 여수시 시전3길 26→ (신기동)	최창렬			
17	시전동	838-2	139			139	전	전라남도 여수시 무선5길 50→ (선원동)	박효덕			
18	시전동	839	1,550	889/1550		1,550	전	전라남도 여수시 여서로 134, 105동 ****호 (여서동,현대건설아파트)	이상일			
18-1	시전동	839		661/1550			전	광주광역시 남구 군분로 77번길 26번지 201동 ***호 (주월동 명지로드힐)	장효경			
19	시전동	840-2	1,069			1,069	전	대전광역시 서구 가수원로 72, 105동 ***호 (가수원동, 은아아파트1단지)	김영희			
20	시전동	841	235			235	전	서울특별시 도봉구 도봉로187길 55, ***호 (도봉동)	서영채			
21	시전동	843	863			863	전	서울특별시 도봉구 도봉로187길 55, ***호 (도봉동)	서영채			

## 망마근린공원 조성사업 토지조서

연번	토지소재지		지적 (㎡)	지분	편입(분할후)		지 목	소유자		이해관계인		
	소재지	지번			지번	면적 (㎡)		주소	성명	성명또는 명칭	주소	권리의종류 및 내용
22	시전동	845	334			334	전	전라남도 여수시 신기북1길 ** (신기동)	서일수			
23	시전동	846-2	50			50	묘	전라남도 여수시 무선5길 50-*(선원동)	박효덕			
24	시전동	847-3	223			223	전	전라남도 여수시 무선5길 50-*(선원동)	박효덕			
25	시전동	857	179			179	전	경남 남해군 서면스포츠크로 475번길 87-*	정성훈			
26	시전동	858	129			129	전	서울특별시 성동구 독성로9길 ** (성수동2가)	서석주			
27	시전동	859-1	635			635	답	전라남도 여수시 봉계1길 57-*(봉계동)	김영희			
28	시전동	865	797			797	전	전라남도 여수시 신기북1길 ** (신기동)	서일수			
29	시전동	866	1,293			1,293	전	서울특별시 영등포구 디지털로37나길 4-2, ***호 (대림동)	김봉주			
30	시전동	866-1	2,876			2,876	전	전라남도 여수시 시전5길 **	진주강씨은열공 파판서			
31	시전동	867	430			430	전	전라남도 여수시 신기북1길 ** (신기동)	서일수			
32	시전동	868	79			79	전	서울특별시 성동구 독성로9길 ** (성수동2가)	서석주			
33	시전동	869	988			988	전	전라남도 여수시 신기북1길 ** (신기동)	서일수			

## 망마근린공원 조성사업 토지조서

연번	토지소재지		지적 (㎡)	지분	편입(분할후)		지 목	소유자		이해관계인		
	소재지	지번			지번	면적 (㎡)		주소	성명	성명또는 명칭	주소	권리의종류 및 내용
34	시전동	870	608			608	전	광주광역시 광산구 사암로 271, 101동 ****호 (월곡1동, 일신아파트)	김인자			
35	시전동	873	549				답	전라남도 여수시 시전6길 21→ (신기동)	김갑선			
36	시전동	924-2	833	400.6/833		77	전	전라남도 순천시 저전2길 * (저전동)	오형자			
36-1	시전동	924-2		198.7/833			전	전라남도 순천시 우석4길 ** (인제동)	박정남			
36-2	시전동	924-2		233.7/833			전	전라남도 순천시 옥천길 211,***호 (옥천동,청호빌라)	박정하			
37	시전동	926-1	747			747	전	전라남도 여수시 웅남1길 5→ (웅천동)	김채열			
38	시전동	926-2	1,088			1,088	전	전라남도 여수시 시청서3길 13→, 1층 (학동)	김순애			
39	시전동	926-3	294			294	전	전라남도 여수시 웅남1길 5→ (웅천동)	김채열			
40	시전동	927	347			347	임	전라남도 여수시 웅남3길 ** (웅천동)	문금동			
41	시전동	930	1,283			1,283	전	전라남도 여수시 시전3길 12→ (신기동)	김종남			
42	시전동	930-1	502			502	전	전라남도 여수시 시전3길 12→ (신기동)	김종남			
43	시전동	939	499			499	묘	전라남도 여수시 선원5길 8→, 박병관님댁 (선원동)	밀양박씨규정공 파도원종중			

## 망마근린공원 조성사업 토지조서

연번	토지소재지		지적 (㎡)	지분	편입(분할후)		지 목	소유자		이해관계인		
	소재지	지번			지번	면적 (㎡)		주소	성명	성명또는 명칭	주소	권리의종류 및 내용
44	시전동	940	1,359	7/411		1,359	전	전라남도 여수시 선원5길 8-**, 박병관님덕 (선원동)	밀양박씨규정공 파도원종중			
44-1	시전동	940		202/411			전	전라남도 여수시 선원5길 8-**, 박병관님덕 (선원동)	박병록			
44-2	시전동	940		202/411			전	전라남도 여수시 선원5길 8-**, 박병관님덕 (선원동)	박병용			
45	시전동	940-2	221			221	임	전라남도 순천시 해룡면 신대로 96, 313동 ***호 (중흥 에스-클래스 3단지)	윤석완			
46	시전동	953	1,369	1/3		1,369	전	인천광역시 미추홀구 석정로150번길 30-12, 가동 ***호 (송의동,미주아파트)	신태준	중구 (인천광역시)		압류
46-1	시전동	953		1/3			전	경기도 안산시 상록구 반석로 8, 21동 ****호 (본오동, 한양아파트)	신숙혜			
46-2	시전동	953		1/3			전	전라남도 여수시 허문정1길 18, 5동 ***호(문수동, 흥화 아파트)	신혜순			
47	시전동	955	826			826	전	전라남도 여수시 시전3길 22-→ (신기동)	김일선			
48	시전동	957-1	324			324	임	인천광역시 남동구 문화로133번길 8-11, ***호 4층 (구 월동,트라움하우스)	김민관			
49	시전동	957-2	2,288			2,288	임	인천광역시 남동구 문화로133번길 8-11, ***호 4층 (구 월동,트라움하우스)	김민관			
50	시전동	957-3	347			347	임	인천광역시 남동구 문화로133번길 8-11, ***호 4층 (구 월동,트라움하우스)	김민관			
51	시전동	958	1,098			1,098	임	충청남도 천안시 서북구 서부10길 25, ***호 (성정동)	김광수			



## 망마근린공원 조성사업 토지조서

연번	토지소재지		지적 (㎡)	지분	편입(분할후)		지 목	소유자		이해관계인		
	소재지	지번			주소	성명		성명또는 명칭	주소	권리의종류 및 내용		
52	시전동	979	221			221	임	경상남도 진주시 금산면 금산순환로 80번길 16,102동 ****호(금산e편한세상, 대표자 신채석)	여산신씨상장군 공파선소문중			
53	시전동	980-1	1,871			1,871	전	전라남도 여수시 웅남1길 10-*(웅천동)	문지영			
54	시전동	산129	1686	808/1686		14	임	전라남도 순천시 저전2길*(저전동)	오형자			
54-1	시전동	산129		405/1686			임	전라남도 순천시 우석4길 ** (인제동)	박정남			
54-2	시전동	산129		473/1686			임	전라남도 순천시 옥천길 211,***호 (옥천동,청호빌라)	박정하			
55	시전동	산130-1	7531			6783	임	전라남도 여수시 시전4길 20-*(신기동)	서근배			
56	시전동	산130-3	3576	1713/3576		2723	임	전라남도 순천시 저전2길 *(저전동)	오형자			
56-1	시전동	산130-3		857/3576			임	전라남도 순천시 우석4길 ** (인제동)	박정남			
56-2	시전동	산130-3		1006/3576			임	전라남도 순천시 옥천길 211,***호 (옥천동,청호빌라)	박정하			
57	시전동	산131	11207			11207	임	전라남도 여수시 신기남길 ** (신기동)	김순열			
58	시전동	산132	1388			1388	임	전라남도 여수시 시전3길** (신기동)	김관용			
59	시전동	산133-1	6645			6645	임	전라남도 여수시 시전5길**	진주강씨은열공 파판서공계보			

## 망마근린공원 조성사업 토지조서

연번	토지소재지		지적 (㎡)	지분	편입(분할후)		지 목	소유자		이해관계인		
	소재지	지번			지번	면적 (㎡)		주소	성명	성명또는 명칭	주소	권리의종류 및 내용
60	시전동	산135	5285			5285	임	전라남도 여수시 시전3길 ** (신기동)	김관용	여천농업협동조합	전라남도 여수시 학동1길 19(학동)	근저당권
61	시전동	산135-1	6616			6616	임	전라남도 순천시 북정3길 29, +층(매곡동)	김갑동			
62	시전동	산136	298			298	임	여수시 고소5길 74 101동 ***호(한신아파트)	영산신씨상장군 파시전문중			
63	시전동	산137-1	2887			2887	임	전라남도 여수시 시전6길 17→ (신기동)	달성서씨현감공 파시전문중			
64	시전동	산139	397			397	임	서울특별시 성동구 독성로9길** (성수동2가)	서석주			
65	시전동	산140-2	5089			5089	임	경기도 용인시 수지구 성북2로 126, 314동 ****호 (성북동, 성동마을엘지빌리지3차)	최민규			
66	시전동	산142-1	441			441	임	전라남도 여수시 화산2길 60→ (화장동)	조영숙			
67	시전동	산145	1,190	1/3		1,190	임	전라남도 여수시 시전6길 17→ (신기동)	김유근			
67-1	시전동	산145		1/3			임	광주광역시 북구 연양로105번길 23, ***호 (제니스빌라, 양산동)	김종한			
67-2	시전동	산145		1/3			임	전라남도 여수시 덕양로 157, 309동***호 (화장동, 주공아파트)	김창수			
68	시전동	산146-1	17			17	임	전라남도 여수시 충민공원길 49, 507동 ***호 (덕충동, 뉴태창)	최병조	김순업		가압류
										근로복지공단여수지사		압류
										여수시		압류

## 망마근린공원 조성사업 토지조서

연번	토지소재지		지적 (㎡)	지분	편입(분할후)		지 목	소유자		이해관계인		
	소재지	지번			지번	면적 (㎡)		주소	성명	성명또는 명칭	주소	권리의종류 및 내용
										여수시		압류
69	시전동	산147	893			893	임	전라남도 여수시 신기북1길 13-8, 53-11 (신기동, 강병열)/거소지존재-전라남도 여수시 신기북1길 27-3(신기동, 강세기) 강병선(시전5길 11)	진주강씨은열공 파판서공계보			
70	시전동	산148	2,182			2,182	임	전라남도 여수시 돌산읍 우두리 강남해안로 **	전영식			
71	시전동	산150	3,273	1/3		3,273	임	순천시 매산큰길 5, ****호(매곡동, 삼풍그린파크)	이길평			
72	시전동	산150		1/3			임	대전광역시 서구 한밭대로656번길 58, ***호 (갈마동, 황실빌라)	이호유			
73	시전동	산150		1/3			임	서울특별시 중랑구 신내로21길 16, 526동***호 (묵동, 신내두산아파트)	이민중			
74	시전동	산151	397			397	임	전라남도 여수시 돌산읍 강남해안로 **	전영식			
75	시전동	산152	595			595	임	광주 서구 농성동	곽봉수			
76	시전동	산153	992			992	임	서울특별시 동작구 보라매로 92, *층 (신대방동)	김채운			
77	시전동	산154	1,388			1,388	임	인천광역시 남동구 문화로133번길 8-11, ***호 (구월동, 트라움하우스)	김민관			
78	시전동	산155	992			992	임	전라남도 여수시 여문2로 191, 201동***호 (여서동, 현대아파트)	김석봉			
79	시전동	산156	5,355			5,355	임	인천광역시 남동구 문화로133번길 8-11, ***호 (구월동, 트라움하우스)	김민관			
80	시전동	산156-1	992			992	임	여수시 학동북4길 7, 109동 ****호(학동, e편한세상여수더퍼스트)	김순기			

## 망마근린공원 조성사업 토지조서

연번	토지소재지		지적 (㎡)	지분	편입(분할후)		지 목	소유자		이해관계인		
	소재지	지번			지번	면적 (㎡)		주소	성명	성명또는 명칭	주소	권리의종류 및 내용
81	시전동	산158-1	2,576	2/9		2,576	임	순천시 해룡면 좌야로 179, 1001동 ***호(중흥에스-클래스 에듀하이 10단지)	신길수			
82	시전동	산160	2,975			2,975	임	광주광역시 북구 연양로105번길 23, ***호(제니스빌라, 양산동)	김상렬			
83	시전동	산166	694			694	임		유도영			
84	시전동	산167	1,488			1,488	임	전라남도 여수시 시전3길 22→ (신기동)	김일선			
85	시전동	산168	2,281			2,281	임	전라남도 여수시 여천체육공원길 23, 103동 ****호 (시전동, 우미아파트)	신명희			
86	시전동	산169	10,116	350/3060		10,116	임	경기도 부천시 부일로 725번길 18, 7동***호 (역곡동, 일두맨션아파트)	박상조			
86-1	시전동	산169		530/3060			임	경기도 부천시 지봉로 124, 나동 ***호 (역곡동, 청송프라임빌)	박영자			
86-2	시전동	산169		800/3060			임	울산광역시 동구 녹수12길36, 5동 ***호(전하동, 현대3단지)	김현주			
86-3	시전동	산169		500/3060			임	강원도 강릉시 선수촌로 10, 602동 ***호(홍제동, LH미리어촌6단지아파트)	김성준			
86-4	시전동	산169		350/3060			임	경기도 부천시 부일로 725번길 18, 7동 ***호(역곡동, 일두맨션아파트)	박상우			
86-5	시전동	산169		530/3060			임	경기도 부천시 경인로 425번길 46, 우석아파트***호(노정자)	김한빈			
87	시전동	산170	793			793	임		조경숙			
88	웅천동	776-2	942			942		서울특별시 송파구 풍성로 7길 4, ***호 (풍납동, 영남빌라)	문진환			
88-1	웅천동	776-2							문석규			



## 망마근린공원 조성사업 토지조서

연번	토지소재지		지적 (㎡)	지분	편입(분할후)		지 목	소유자  주소	성명	이해관계인		
	소재지	지번			지번	면적 (㎡)				성명또는 명칭	주소	권리의종류 및 내용
88-2	웅천동	776-2					전		문환규			
89	웅천동	776-4	3,886			3,886	전	전라남도 여수시 웅남1길 14-**(웅천동, 문상열)	남평문씨충선공 파교위공문회			
90	웅천동	776-5	4,059	14/567		4,059	임	전라북도 전주시 덕진구 금암3길 22-(금암동)	문형원	주식회사 채권추심전문엘씨대부		가압류
										서울특별시 서초구		압류
91	웅천동	941-2	714	1/2		714	전	전라남도 여수시 문수북8길 7-**(문수동)	문공열			
92	웅천동	942-2	1,438	1/6		1,438	전	전라남도 여수시 신기남1길 16-**(신기동)	김종금			
92-1	웅천동	942-2		1/6			전	서울특별시 양천구 목동동로 100, 1308동 ***호	김기원			
92-2	웅천동	942-2		1/6			전	전라남도 여수시 무선로 50, 104동 ****호 (학동,신동아파밀리에)	김기평			
92-3	웅천동	942-2		1/6			전	인천광역시 연수구 봉재산로 20, 113동 ***호 (동춘동, 연수서해그랑블1단지)	김밀우			
92-4	웅천동	942-2		1/6			전	전라남도 여수시 덕충안길 84, 204동 ***호 (덕충동,시 티프라디움2단지)	김창훈			
92-5	웅천동	942-2		1/6			전	경기도 수원시 영통구 봉영로 1410-17, 101동 ****호 (망포동,e편한세상영통2차)	김대양			
93	웅천동	산24	694	14/567		694	임	전라북도 전주시 덕진구 금암3길 22-(금암동)	문형원	주식회사채권추심전문엘씨대부		가압류
94	웅천동	산30	5,455			5,455	임	전라남도 여수시 웅천2길 5-**(웅천동)	문귀열			
95	웅천동	산36-1	1,043			1,043	임	전라남도 여수시 성산4길 ** (화장동)	정중섭			
96	웅천동	산40-1		2366/15379			임	서울특별시 성북구 아리랑로 75, 107동 ***호 (돈암동, 돈암코오롱하늘채아파트)	문순례			

## 망마근린공원 조성사업 토지조서

연번	토지소재지		지적 (㎡)	지분	편입(분할후)		지 목	소유자		이해관계인		
	소재지	지번			지번	면적 (㎡)		주소	성명	성명또는 명칭	주소	권리의종류 및 내용
96-1	웅천동	산40-1		2366/15379			임	대전광역시 동구 동구청로 67, 105동 ***호 (가오동, 은어송마을1단지)	문재만			
96-2	웅천동	산40-1		364/15379			임	전라남도 여수시 문수1길 26, 108동 ***호 (문수동, 피오레아파트)	문선주			
96-3	웅천동	산40-1		2366/15379			임	경기도 광명시 금당로 13, 710동 ***호 (하안동, 고층주공아파트)	문성민			
97	웅천동	산40-3	1,653	1/7		1,653	임	전라남도 여수시 연등1길 ***(연등동)	김일동			
97-1	웅천동	산40-3		1/7			임	울산광역시 동구 상진2길 25 ****호 (방어동, 월드스카이파크)	정재수			
97-2	웅천동	산40-3		1/7			임	전라남도 고흥군 동강면 동강덕촌길 31-*	김춘섭			
97-3	웅천동	산40-3		1/7			임	전라남도 여수시 여문2로 110, 101동 ***호 (문수동, 세종캐슬하임아파트)	김재용			
97-4	웅천동	산40-3		1/7			임	서울특별시 강동구 아리수로78길 ***(고덕동)	안효근			
98	웅천동	산40-4	992	1/3		992	임	전라남도 여수시 무선로 50, 120동 ****호 (학동, 신동아파밀리에)	문재명			
98-1	웅천동	산40-4		1/3			임	전라남도 여수시 여문2로 110, 104동 ***호 (문수동, 세종캐슬하임아파트)	문재웅			
98-2	웅천동	산40-4		1/3			임	서울특별시 강북구 월계로37길 137, 102동 ****호 (번 동, 기산그린아파트)	문순영			
99	웅천동	산41	595			595	임		정봉식			

## 공 시 송 달 공 고

농지법 제38조(농지보전부담금) 제5항에 의거 농지전용허가 취소에 따른 농지보전부담금 환급금을 결정하여 통보하였으나 폐문부재 등의 사유로 반송되어 송달이 불가능하므로 행정절차법 제14조 제4항 규정에 따라 다음과 같이 공시 송달 공고합니다.

2022. 7. 20.

### 여 수 시 장

1. 공고기간 : 2022. 7. 20.~ 8. 3.(15일간)
2. 공고내용 : 농지보전부담금 환급결정 통지 송달불능에 따른 공시송달 공고
3. 근거법령 : 「농지법」 제38조 제5항, 같은법 시행령 제51조  
「행정절차법」 제14조(송달)제4항

#### 4. 대상자

환급자(납부자)		허가취소대상지			환급액 및 환급가산금 결정액
주 소	성 명	소재지	지목	전용면적 (㎡)	
전남 여수시 여문2로 1*3-*, 가동 *02호	전*숙	전남 여수시 돌산읍 우두리 6*8-5번지	전	642	23,742,860원

5. 공고기간 : 2022. 7. 20. ~ 2022. 8. 3.

#### 6. 기타사항

- 가. 농지보전부담금 환급은 한국농어촌공사(☎061-338-5952)로 신청하시기 바랍니다.
- 나. 「국가재정법」 제96조에 따라 농지보전부담금 환급 청구시효는 허가 처분의 효력이 소멸된 날로부터 5년이며, 5년 동안 권리행사를 하지 않을 경우 환급 받을 수 없습니다.
- 다. 기타 자세한 사항은 여수시청 도시계획과(061-659-4023)로 문의하시기 바랍니다.

「여수시 국제화 촉진 및 국제협력에 관한 조례」를 제정함에 있어 그 내용과 취지를 미리 알려 시민 여러분의 의견을 듣고자 「행정절차법」 제41조(행정상 입법예고) 및 「여수시 자치법규의 입법에 관한 조례」 제5조(입법예고 기간 및 방법)에 따라 다음과 같이 공고합니다.

2022년 7월 19일

## 여 수 시 장

### 「여수시 국제화 촉진 및 국제협력에 관한 조례」 제정안 입법예고

#### 1. 제정 이유

- 외국의 지방자치단체와 상호교류기반을 구축하고 내실화를 기하여 국제경쟁력 강화 및 국제도시로써의 위상 제고
- 우리시가 직면한 대형 국제행사 및 국제교류 협력, 국제개발협력 업무 확대 등 국제사회 변화에 대응할 수 있는 기반 마련 필요

#### 2. 주요 내용

##### ○ 목적(안 제1조)

- 여수시 국제화 촉진 및 국제교류협력 등 국제경쟁력을 강화하여 국제도시로써의 위상을 높이는데 필요한 사항을 규정

##### ○ 국제화 촉진 및 국제교류협력의 기본 사항(안 제2조~5조)

- 용어의 정의 및 기본 목표

##### ○ 국제화 촉진 및 교류 협력 등 사업의 추진(안 제6조~12조)

- 사업 추진에 따른 계획 수립, 교류 협력 사업 등의 범위, 지원 사항, 공무원 국제화 인재 육성, 사업에 기여한 개인과 단체에 대한 포상에 필요한 사항을 규정

##### ○ 국제협력자문관 위촉·운영에 관한 사항(안 제13조~제18조)

- 국제적인 감각과 전문지식을 갖춘 공무원 및 민간인 중 국제교류와 통상에 기여하였거나 기여할 수 있는 사람으로 위촉
- 2년 임기, 연임 가능
- 여수시 대표 공인으로서의 품위 유지 의무

3. 입법 예고기간 : 2022. 7. 19. ~ 8. 7.(20일간)

4. 「여수시 국제화 촉진 및 국제교류협력에 관한 조례 제정안」 : 붙임

## 5. 의견제출

「여수시 국제화 촉진 및 국제교류협력에 관한 조례 제정안」에 대해서 의견이 있는 기관, 단체나 개인은 2022년 8월 7일까지 다음 사항을 기재한 의견서를 여수시장(투자박람회과장)에게 서면으로 제출하거나 이메일로 알려주시기 바랍니다.

### 가. 의견제출 사항

- 예고 사항에 대한 항목별 의견(찬·반 여부와 그 사유)
- 의견 제출자의 주소, 성명(단체의 경우 단체명과 대표자의 성명), 전화번호

### 나. 보내실 곳 : 여수시 투자박람회과

### 다. 의견제출 방법

- 주 소 : 우)59675 여수시 시청로 1(학동) 여수시청 투자박람회과
- E-Mail : duke7@korea.kr
- 전 화 : 061-659-3455
- F A X : 061-659-5818

## 입법 예고 사항에 대한 의견서

□ 조례명 : 「여수시 국제화 촉진 및 국제교류협력에 관한 조례」 제정안

- 성명(단체명) :
- 주 소 :
- 전 화 번 호 :

조례안 항목별 내용	찬성여부		의견(사유)	기타 참고사항
	찬성	반대		

## 여수시 국제화 촉진 및 국제교류협력에 관한 조례안

### 제1장 총칙

**제1조(목적)** 이 조례는 여수시가 외국의 지방자치단체와 상호교류를 통해 국제 교류협력을 확대하고 국제개발협력 등 국제경쟁력을 강화하여 세계적인 국제 도시로 위상을 높이는데 필요한 사항을 규정함을 목적으로 한다.

**제2조(정의)** 이 조례에서 사용하는 용어의 뜻은 다음과 같다.

1. “국제화 촉진”이란 국가적 경계를 초월하여 인적, 물적, 정보, 서비스 등의 자유로운 이동이 가속화 되는 국제사회의 변화에 선제적·효율적으로 대응하여 국제사회에서 여수시(이하 “시”라 한다)의 위상을 높이고 나아가 이를 지역발전의 원동력으로 삼고자 하는 능동적·적극적인 노력을 말한다.
2. “국제교류 협력”이란 외국 지방자치단체와의 교류를 위해 대등한 협력관계 속에서 우호, 협력, 이해증진 등을 목적으로 인적·물적 자원은 물론 문화·제도·정책과 각종 형태의 지식정보 등을 교환하며 상호이해를 도모하는 일체의 과정을 말한다.
3. “자매도시”란 외국도시와 행정·사회·경제·문화예술·관광·교육·체육·보건복지 등 국제교류협력을 위하여 친선 관계를 맺고 자매결연을 한 도시를 말한다.
4. “우호도시”란 외국도시와 국제교류협력을 위하여 친선관계를 맺은 도시로 자매결연 전 단계인 도시를 말한다.

5. “국제기구”란 국제연합과 그 산하기구·전문기구, 정부 간 기구, 지방자치단체 간 기구를 포함한 준정부 간 기구, 국제 비정부기구 및 국제적으로 활동하는 재단·연구소·비영리단체·협의체 등을 말한다.

6. “국제개발협력”이란 국가·지방자치단체 또는 공공기관이 개발도상국의 발전과 복지증진을 위하여 개발도상국에 직접 또는 간접적으로 제공하는 무상 또는 유상의 개발협력과 국제기구를 통하여 제공하는 다자간 개발협력을 말한다.

**제3조(기본목표)** 국제화 촉진 및 국제교류협력은 다음 각 호의 기본목표에 따라 계획되고 추진되어야 한다.

1. 세계화 시대를 주도하는 국제교류 거점도시 육성
2. 세계화 시대에 부응하는 인적·물적·제도적 토대의 구축
3. 통상진흥 및 해외 투자유치 등을 통한 지역경제의 활성화
4. 여주시민의 국제적 역량 증진 및 국제 문화시민 육성
5. 국제개발협력으로 지속 가능한 발전 및 인도주의 실현과 국제사회의 평화와 번영 추구

**제4조(적용범위)** 국제화 촉진 및 국제교류협력에 관하여 다른 법령 또는 규정이 있는 경우를 제외하고는 이 조례가 정하는 바에 따른다.

**제5조(시장의 책무)** ① 여수시장(이하“시장”이라 한다)은 국제화를 촉진 하고 국제교류협력, 국제개발협력 사업의 활발한 추진을 통해 국제경쟁력을 강화할 수 있도록 관련 시책 및 사업을 적극 추진해야 한다.

② 시장은 국제교류 협력사업을 추진하는 경우 경제·사회·교육·문화예술·체육·환경·보건복지 등 각 분야에 여수시민이 참여 할 수 있도록 노력해야 한다.



## 제2장 국제화 촉진 및 교류협력 등 사업의 추진

**제6조(계획의 수립)** ① 시장은 국제화를 촉진하고 국제교류협력 사업의 체계적인 추진을 위하여 중장기 계획을 5년 마다 수립하여야 한다.

② 제1항에 따른 중장기 계획에는 다음 각 호의 사항을 포함한다.

1. 국제화 전략의 중장기 목표 및 기본방향
2. 도시 정체성을 바탕으로 한 국제도시 이미지 제고 및 세계화 전략
3. 자매도시 및 우호도시 교류 전략
4. 민간차원의 각 분야별 교류 활성화 방안 및 국제 민간교류 네트워크 구축
5. 국제 통상 및 투자유치 촉진을 통한 지역경제 기여 방안
6. 국제화 촉진 및 국제교류협력 증진을 위한 지원체계 구축 방안
7. 사업추진을 위한 재원 조달 방안
8. 국제회의, 국제대회 등 각종 행사의 유치 및 개최 지원
9. 제1호부터 제8호까지의 사항 외에 시장이 국제화 촉진 및 국제교류협력을 위하여 필요하다고 인정하는 사항
10. 국제개발협력 증진에 관한 사항

**제7조(자매도시 및 우호도시의 선정·운영)** 국제교류협력을 증진하기 위하여 자매도시 또는 우호도시 선정 및 협정 체결에 관한 사항은 “여수시 국내외 도시간 자매결연등에 관한 조례”가 정하는 바에 따른다.

**제8조(교류협력사업 등의 범위)** 시장은 국제교류 활성화 및 협력 증진을 위하여 다음 각 호의 사업을 할 수 있다.

1. 자매도시 및 우호도시 공무원 상호 파견

2. 문화·예술·체육·경제·복지·교육·환경 등의 분야에서 국제 교류를 목적으로 하는 각종 사업의 주관·지원 및 참가
3. 민간단체 및 여주시민의 글로벌 역량 강화를 위한 국제교류, 교육 등 국내외 활동 지원
4. 청소년을 글로벌 인재로 육성하기 위한 국내외 행사 및 교류활동 주관·지원 및 참가
5. 국제통상 및 관광 활성화 사업
6. 자매도시 또는 우호도시와 공동 기념사업
7. 외국 지방자치단체에서 발생한 재난·재해 구호 지원
8. 국제개발협력 증진에 관한 사업
9. 제1호에서 제8호까지의 사항 외에 이 조례의 목적을 달성하기 위하여 필요한 사업

**제9조(교류협력사업 등의 지원)** ① 시장은 다음 각 호의 어느 하나에 해당하는 경우에는 예산의 범위에서 그에 소요되는 경비의 전부 또는 일부를 지원할 수 있다.

1. 시가 추진하는 국제교류협력, 국제개발협력 사업에 시의 청소년, 민간인, 민간단체 또는 공공기관이 참여하는 경우
2. 민간인, 민간단체 또는 공공기관이 비영리 목적으로 시와 교류관계에 있는 외국 도시 또는 단체와 국제교류 사업을 추진하는 경우

② 제1항에 따라 민간인에게 국외여비를 지급하여야 할 경우 「공무원 여비규정」 제30조 기준에 따른다.

**제10조(재난·재해 구호 지원)** 시장은 자매·우호도시가 지진·태풍·해일·폭우 등

재난·재해로 많은 인명과 재산 피해를 당한 경우 의료지원반 등을 파견하거나  
성금 또는 구호물품을 지원할 수 있다.

**제11조(공무원 국제화 인재 육성)** 시장은 세계화 시대에 맞추어 소속 공무원  
이 국제적으로 다양한 행정 수요에 능동적으로 대응할 수 있도록 국제화 전문  
인재를 육성하기 위한 시책을 발굴해야 한다.

**제12조(포상 등)** 시장은 국제화 촉진 및 국제교류협력 사업에 기여한 공이 큰  
내외국인 또는 단체에 대하여 포상할 수 있다.

### 제3장 국제협력자문관 위촉·운영

**제13조(위촉 및 자격)** ① 시장은 국제교류업무 추진을 위하여 자매도시, 우호  
도시 등 해외 현지에 거주하는 교포 또는 외국인을 여수시 국제협력자문관(이  
하“국제협력자문관”이라 한다)으로 위촉·운영 할 수 있다.

② 국제협력자문관은 국제적인 감각과 전문지식을 갖추고 현지 사회에서 귀  
감이 되는 자로 다음 각 호에 어느 하나에 해당하는 사람 중에서 시장이 위촉  
한다.

1. 정부 및 지방자치단체 공무원으로서 해외 파견근무자
2. 현지 교민사회에서 영향력이 있는 교민으로 현지 한인회, 한국관광공사  
등의 추천을 받은 사람
3. 현지 상사 자문관 또는 기업가로서 경제 및 통상 분야의 전문가
4. 그 밖에 국제교류 및 국제통상 등에 크게 기여하였거나 할 수 있는 사람

**제14조(임무)** 국제협력자문관은 여수시 국외 관련 업무를 추진하는 경우에는  
다음 각 호의 사항에 대하여 적극 협조·지원한다.

1. 외국 도시와의 자매 또는 우호도시 협정 및 교류에 관한 사항
2. 국제통상, 국제협력 등에 따른 현지 기관·단체·기업체 등의 자료 수집, 방문 알선 등 국제협력 지원에 관한 사항
3. 외국의 우수 행정사례 및 지역경제 동향 등 자료제공에 관한 사항
4. 시의 국외 홍보지원에 관한 사항
5. 그 밖에 시장이 필요로 하는 국제 업무 대행 및 협조에 관한 사항

**제15조(임기 및 해촉)** ① 국제협력자문관의 임기는 2년으로 하되, 연임 할 수 있다.

② 시장은 국제협력자문관으로 위촉된 사람이 다음 각 호의 어느 하나에 해당하는 경우에는 임기 중이라도 해촉 할 수 있다.

1. 본인이 사임을 원하거나 사망, 질병 등의 사유로 업무수행이 불가능할 때
2. 정당한 사유 없이 업무수행을 기피하거나 불성실하게 할 때
3. 품위손상 등의 사유로 국제협력자문관으로 부적당하다고 판단될 때
4. 제1호부터 제3호의 사항 외에 해촉 할 만한 특별한 사유가 있을 때

**제16조(품위유지)** ① 국제협력자문관은 임무를 수행함에 있어 시를 대표하는 공인으로서의 품위를 유지해야 한다.

② 국제협력자문관은 시의 이익에 반하여 명예를 훼손하거나 또는 직위를 이용하여 개인의 영리를 추구하는 행위를 하여서는 안된다.

**제17조(초청 등)** ① 시장은 국제협력자문관의 활동사항 보고와 효율적인 운영 방안 등의 협의를 위해 국제협력자문관을 초청할 수 있다.

② 시장은 국제협력자문관을 대상으로 시정참여 및 시를 알 수 있는 기회를

제공하기 위해 시정설명회를 개최할 수 있다.

**제18조(실비보상 등)** ① 시장은 국제협력자문관이 제14조에 따른 사무와 관련하여 필요경비를 지원 요청하면 증빙서류를 제출받아 예산의 범위에서 실비를 보상할 수 있다.

② 시장은 국제협력자문관이 제14조에 따른 사무와 관련하여 국내외 출장을 할 경우에는 예산의 범위에서 공무원 여비규정(5급 기준)에 준하여 항공료·체재비·숙박비 등의 실비를 지급할 수 있다.

③ 시장은 국제협력자문관이 시장의 요청에 따라 회의 또는 세미나 등에 참석할 경우에는 참석수당을 지급할 수 있다.

## 부칙

이 조례는 공포한 날부터 시행한다.

## 건설공사 안전점검 수행기관 지정 모집 공고

우리시 관내 건축공사현장에 대하여 투명하고 공정한 안전점검을 수행하고자 「건설기술진흥법」 제62조 및 같은법 시행령 제100조의2, 「건설공사 안전점검 업무수행 지침」 제18조의 규정에 따라 건설안전점검 수행기관을 지정하고자 다음과 같이 모집 공고 합니다.

2022년 7월 20일

여 수 시 장

1. 공 고 명 : 건설공사 안전점검 수행기관 지정 모집 공고

### 2. 대상사업 내역

가. 사 업 명 : 여수시 돌산읍 평사리 1405-50 외 4필지 신축공사

나. 사업주체 : (주)와이피하우스엔비치클럽

다. 시 공 자 : 왕우건설주식회사

라. 감 리 자 : 건축사사무소 희람

마. 사업개요

1) 위 치 : 전라남도 여수시 돌산읍 평사리 1405-50번지 외 4필지

2) 대지면적 : 4,947㎡

3) 연 면 적 : 4,870.28㎡

4) 규 모 : 지하2층/지상2층/3동, 지하2층/지상1층/1동, 관광숙박시설, 제2종근생

5) 공사기간 : 2022. 3. 20. ~ 2023. 2. 20.

※ 주요공정계획서 별도 첨부

7) 순공사비 : 7,975,000,000원(VAT 포함)

8) 안전점검 비용 : 3,000,000원(VAT 별도)

바. 건축허가일 : 2022. 1. 27.

### 3. 안전점검 내용(과업내용)

#### 가. 점검종류

- 높이 5m 이상 거푸집 및 동바리 사용공사(2회)

#### 나. 점검시기 : 현장협의

다. 안전점검은 「건설기술진흥법」, 「건설공사 안전관리 업무수행 지침」 등 관계 규정의 점검기준을 따르며, 점검 완료 후 종합보고서를 작성·제출.

※ 본 과업의 범위는 건설기술진흥법 제62조 및 같은법 시행령 제100조 제1항 1, 3 및 4호, 건설기술진흥법 시행령 제101조의 2에 따른 안전점검으로, 본 공고문에 명시되지 않은 사항은 관계법령에 따라 시행함.

### 4. 신청자격 및 결정방법

가. 신청자격 : 여수시 건설안전점검 수행기관 명부에 등록된 업체

※ 등록명부 공고 : 여수시 공고 제2022-1860호

#### 나. 결정방법

- 1) 「여수시 건설공사 안전점검 수행기관 세부평가 기준」[별표1]에 따른 사업수행능력 및 제안가격을 평가하여 최종평가 평점이 가장 높은 신청자를 선정함. 단 신청업체가 1개사일 경우에는 그 업체를 지정하여 시공사에 통보함.

### 【최종평가】

평가항목	기 준	심 사 방 법
수행능력	10점	평점=평가점수 X 10%
수행가격	90점	
합 계	100점	

- 2) 당해 안전점검 수행기관의 최고 평가점수가 동일한 경우에는 추첨을 통해 안전 점검 수행기관을 지정함.
- 3) 시공자와 지정된 수행기관은 통보일로부터 7일 이내에 계약을 체결하여야 하며, 계약 체결 가격은 지정된 업체의 제안 가격임.

### 5. 응모신청서 제출일시 및 방법

가. 접수기간 : 2022. 7. 25.(월) 09:00 ~ 7. 27.(수) 18:00

나. 접수방법 : 방문접수

다. 제출서류

- 1) 안전점검 수행기관 지정신청서 1부[서식1]
- 2) 안전점검 수행기관 자기평가서 1부[서식2]
- 3) 안전점검 수행기관 가격제안서[서식3]

- 가격제안가 하한률 : 안전점검 비용의 87.745%

※ 수행가격 제안가가 하한률 미만일 경우, 심사대상에서 제외함.

**가격제안 최저가를 참고하여 가격제안서 작성 후 봉투에 넣고  
밀봉한 경계선 부분에 회사 법인 인감을 날인하여 제출 바랍니다.**

- 4) 서약서 1부[서식4]



6. 개찰일시 : 2022. 7. 29.(금) 이전 개별 통보(우선순위 1개 업체만 통보)

\* 우선순위 업체(1,2순위)의 점수가 동일 할 경우 2개 업체 통보

7. 사실확인 서류 제출기간(개별 통보 받은 업체에 한함.)

가. 제출기간 : 2022. 8. 1.(월) 14:00 ~ 16:00까지

나. 제출서류(사실확인 서류)

- 1) 건설기술인 경력증명서 또는 건설기술인 보유증명서 각 1부.
- 2) 안전점검 수행실적 각 1부.(건축공사장 안전점검 실적과 기존건축물 안전점검 실적을 구분하여 제출)
- 3) 신용평가 등급 확인서 1부.
- 4) 행정제재 유무 확인서 1부.

※ 제출서류는 모집공고일 이후에 발급 또는 작성된 것 제출.

※ 사실 확인 서류는 [별첨 1]의 양식을 작성하고, 증빙서류를 첨부하여 원본 1부를 아래 내용에 따라 제출하여야 함.

(1) 좌측제본(크기 A4), 견출지로 항목 구분 (2) 색상 : 표지 백색, 간지 색지

8. 열람 및 이의신청

가. 기 간 : 2022. 8. 2.(화) 10:00~ 17:00까지

나. 열람방법 : 여주시청 허가민원과 방문 열람을 원칙으로 함.

(대표자 또는 위임장을 제출한 대리인에 한하며, 서류 복사는 불가함.)

다. 이의신청 방법 : 반드시 서면(문서)으로 육하원칙에 의거 구체적으로 작성 하여야 함.

9. 유의사항

가. 제출된 서류는 일체 반환하지 않으며, 응모서류가 거짓 또는 그 밖의 부정한 방법으로 작성된 것으로 판명된 때에는 안전점검 수행기관 명부에서 제외하고 안전점검 수행기관 지정결정을 취소할 수 있습니다.

나. 세부일정은 추진상황에 따라 다소 변경될 수 있습니다.

- 다. 제출된 서류에 한하여 평가하며, 제출된 서류의 누락·오기 등으로 인한 불이익은 신청자에게 있고, 수행기관으로 지정되지 아니한 신청자에게는 지정결과를 별도 통보하지 않습니다.
- 라. 응모서류가 접수된 이후에는 교환 또는 수정이 불가하오니 정확히 작성·제출하여야 하며, 자기평가서 기재 내용과 증빙자료가 상이할 경우 지정권자가 판단하여 평가합니다.
- 마. 신청서류 및 이의신청에 따른 사실여부 등을 확인하기 위하여 지정신청자에게 증빙자료를 요구(전화)할 수 있으며, 소명 또는 증빙자료를 요구한 후 24시간 이내 제출하지 못할 경우, 해당 항목은 “0” 점 처리합니다.
- 바. 안전점검 수행기관 지정 이후 사업계획변경 등으로 사업비의 증감이 발생한 경우, 지정 당시의 기준에 따라 당사자간 점검비용을 정산하여야 합니다.
- 사. 본 공고문에 명기되지 않은 사항에 대해서는 「건설기술진흥법」 및 「건설공사 안전관리 업무수행 지침」 규정을 우선 적용합니다.
- 아. 기타 자세한 사항은 여수시 허가민원과(☎061-659-4102)에 문의하여 주시기 바랍니다.

- 붙임 1. 여수시 건설공사 안전점검 수행기관 세부평가 기준 및 서식 1부  
2. 공정표 1부(별첨). 끝.

[서식1]

안전점검 수행기관 지정 신청서

※ 색상이 어두운 난은 신청인이 작성하지 아니하며, [ ]에는 해당하는 곳에 √ 표를 합니다.

접수번호	접수일자	
신청인	상호 또는 법인명칭	법인등록번호
	소재지	전화번호
	대표자	생년월일
신청 사업명		
직무분야	건축분야 [ ] 종합분야 [ ]	

「건설기술 진흥법 시행령」 제100조의2조 및 「건설공사 안전관리 업무수행지침」 제18조제7항에 따라 안전점검 수행기관의 지정을 신청합니다.

년 월 일

신청인

(서명 또는 인)

여 수 시 장 귀하

신청인 (대표자) 제출서류	1. 안전점검 수행기관 지정 신청서 1부 [서식1] 2. 안전점검 수행기관 자기평가서 1부 [서식2] 3. 안전점검 수행기관 가격제안서 1부 [서식3] 4. 서약서 1부 [서식4]	수수료  없음
----------------------	---	---------------

[서식2]

## 안전점검 수행기관 세부평가 기준 및 자기평가서

### 1. 사업수행능력

평 가 항 목	배점범위	세부기준 및 배점		비고
1.참여 기술인	50	소 계	50	
		· 특급기술자: 7점 × 인원		
		· 고급기술자: 5점 × 인원		
		· 중급기술자: 3점 × 인원		
		· 초급기술자: 1점 × 인원		
2.유사용역 수행실적 (최근5년간)	40	소 계	40	
		· 건축공사장 안전점검 수행실적 － 실적당 2점 × 개소	25	
		· 건축물 안전점검 수행실적 － 실적당 1점 × 개소	15	
3.점검 · 진단 평가결과	5	· 참여업체가 입찰공고일로부터 최근 1 년간 「시설물의 안전 및 유지관리에 관한 특별법」 제18조의 제1항에 따라 시정 또는 부실의 점검·진단 평가결과 처분을 받은 경우 0점 처리	5	
4.신용도평가 (신용평가등급 확인서)	5	· A- 이상	5	
		· BBB- 이상	4	
		· BB- 이상	3	
		· B- 이상	2	
		· CCC+ 이하	1	
		· 미제출	0	
총 계	100	평점 : 평가점수 × 10%		

1. 보유기술인은 건설기술인 경력증명서 상 **직무분야 건축, 토목 및 안전관리에 한함**(중복 불인정)
2. 유사용역 수행실적은 공고일 기준 최근 5년 이내 건축공사장 정기안전점검, 정밀안전점검, 초기점검 또는 공사재  
개 전 안전점검을 수행 완료한 실적에 한함(**1개소 현장 2회 실시하더라도 1개소 인정**)

2. 수행가격

평 가 항 목	세부기준 및 배점				비고
		1억원 이상	1억원 미만 5천만원 이상	5천만원 미만	
제안가격	· 예정가격 1번째 근접	70	80	90	
	· 예정가격 2번째 근접	65	75	85	
	· 예정가격 3번째 근접	60	70	80	
	· 예정가격 4번째 근접	55	65	75	
	· 예정가격 5번째 근접	50	60	70	
	· 예정가격 6번째 근접	45	55	65	
	· 예정가격 7번째 근접	40	50	60	
	· 예정가격 8번째 근접	35	45	55	
	· 예정가격 9번째 근접	30	40	50	
	· 예정가격 10번째 근접	25	35	45	
	· 예정가격 11번째 근접	20	30	40	
	· 예정가격 12번째 근접	15	25	35	
	· 예정가격 13번째 이하	10	20	30	

- 제안가격이 같을 경우 공동점수를 인정하며, 차 순위 신청자는 공동점수 신청자 수 이후 점수를 산정
- 예정가격산정은 다음과 같이 한다.
  - 참여업체 수 3개소 이하 : 평균 수행가격 제안가
  - 참여업체 수 4개소 이상 : 평균 수행가격 제안가 (최고, 최저 수행가격은 제외)
- 예정가격의 근접한 순서는 예정가격과 제안가격 차이의 절대값을 이용하여 산정
- 최고가와 최저가를 제시한 기관도 평가대상에 포함됨.

【최종평가】

평가항목	기 준	심 사 방 법
수행능력	10점	평점=평가점수 X 10%
수행가격	90점	
합 계	100점	

안전점검 수행기관 가격제안서

가격내용	사 업 명			
	제안가격	금	원정(₩	원정) ※부가세별도
신청자	상호 또는 법인명칭		법인등록번호	
	주 소		전화번호	
	대 표 자		생년월일	

본인은 「건설기술진흥법」 제62조, 같은 법 시행령 제100조의2 및 「건설공사 안전관리 업무수행 지침」 규정에 의하여 안전점검 수행기관으로 지정받기 위하여 상기와 같이 안전점검 수행비 가격 제 안서를 제출하며, 안전점검 수행기관으로 지정된 경우 업무를 성실히 수행할 것을 약속합니다.

가격제안 최저가를 참고하여 가격제안서 작성 후 봉투에 넣고  
밀봉한 경계선 부분에 회사 법인 인감을 날인하여 제출 바랍니다.

년 월 일

신청자(대표자) (서명 또는 인)

여 수 시 장 귀하

# 서 약 서

□ 사 업 명 :

본인이 상기 건설공사의 안전점검 수행기관 지정을 신청함에 있어,

자기평가서는 「건설기술 진흥법」, 「건설공사 안전관리 업무수행 지침」 및 당해 안전점검 수행기관 지정 모집공고에서 정한 제반 규정을 숙지하고 동 규정에 적합하게 작성·제출되었음을 확인하며, 제출된 신청자 평점 중 “**허위·거짓 등**”의 방법에 의하여 작성된 경우에는 실격처리하고 관련 협회에 이 사실을 통보하는 것에 동의하며,

제출한 자료는 사실과 틀림이 없음을 확인하며, 만일 안전점검 수행기관 지정에 영향을 주는 사항이 본인의 고의나 과실로 사실과 다르게 작성된 경우에는 관련규정에 의거 참가 제한, 벌점부여 및 부정행위 안전점검 수행기관 지정 등의 행정처분 등 불이익을 받을 수 있음을 확인하며 이에 따른 민·형사상 모든 책임을 감수하겠으며, 향후 안전점검 수행기관으로 지정될 경우 관계법령에 따라 성실히 업무를 수행할 것을 서약합니다.

년            월            일

업 체 명 :

대 표 자 : (인)

여 수 시 장 귀하

## 도로 지정 공고

여수시 소라면 복산리 1924-56번지 상의 건축신고와 관련하여 「건축법」 제2조제1항제11호 및 같은 법 제45조제1항에 따라 아래와 같이 도로로 지정·공고합니다.

2022. 7. 20.

여 수 시 장

1. 위 치 : 여수시 소라면 복산리 1924-56번지
2. 도로 면적 : 3㎡
3. 도로 길이 및 폭 : 현황도에 의함
4. 지번별 도로지정 조서

소재지	지번	지목	면 적(㎡)		관련지번 및 이해 관계인 동의 여부	비고
			공부면적	지정면적		
계			508	3		
소라면 복산리	1924-56	전	508	3	도로대장 참조 (허가민원과 비치)	

5. 관련도서 : 별첨(현황도) 참조

6. 기타사항

도로 지정과 관련된 의문사항에 대하여는 여수시청 허가민원과(061-659-4111)로 문의하시기 바랍니다.



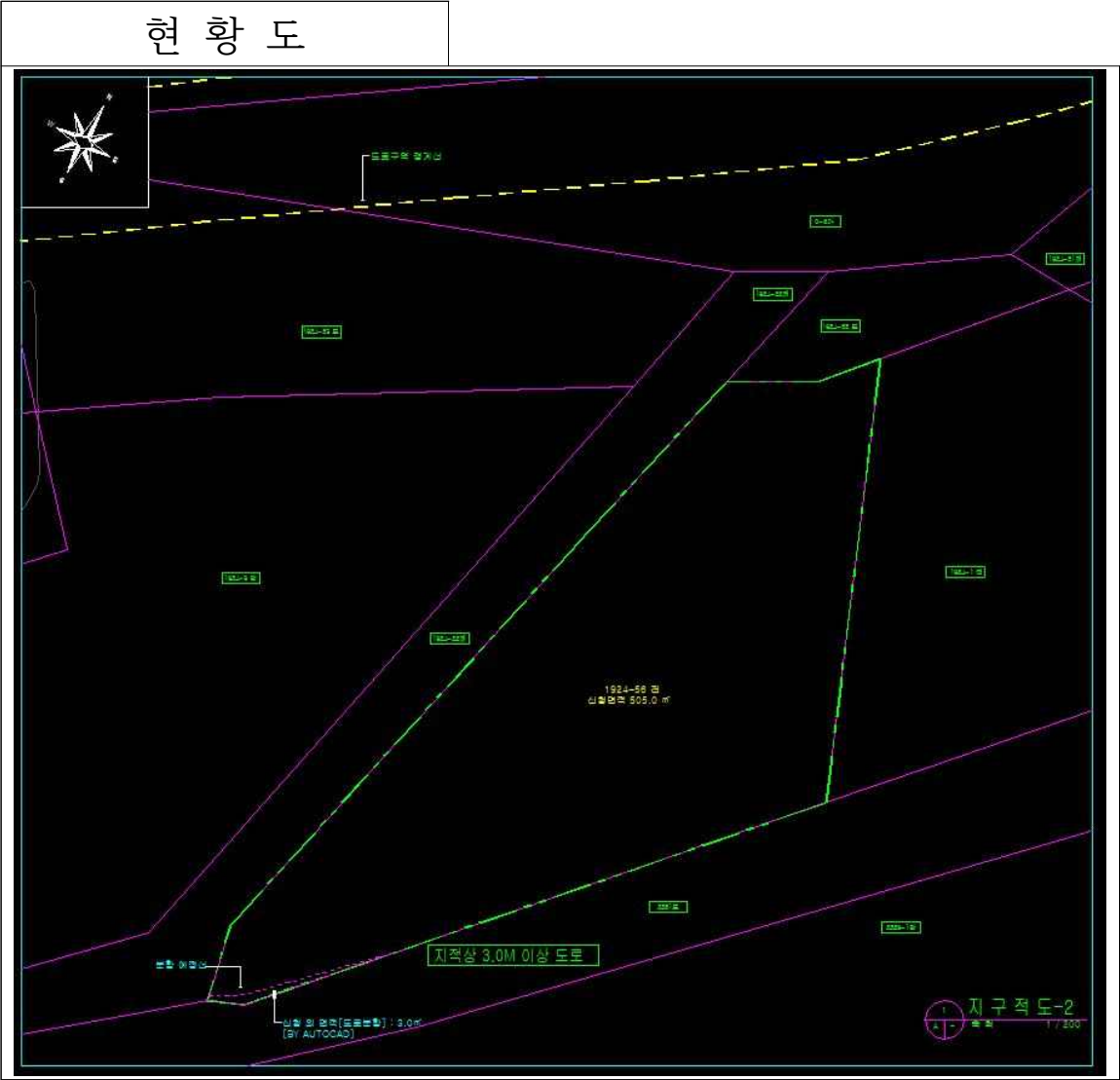

전문건설업(신규) 등록 공고

건설산업기본법 제9조의 규정에 의한 전문건설업 등록 사항을 동법 시행령 제11조 및 시행규칙 제8조의 규정에 의거 다음과 같이 공고합니다.

- 1. 상호 및 대표자 : 주식회사 탐앤타이아이피 (정성균)
- 2. 영 업 소 재 지 : 전남 여수시 선서로 130-1 (신기동)
- 3. 법인 등록번호 : 206211-00723\*\*

업종명	등록번호	주력분야	등록일
실내건축공사업	여수-22-나-09	• 실내건축공사	2022. 07. 20.
금속창호·지붕건축물조립공사업	여수-22-다-04	• 금속구조물·창호·온실공사	

2022년 7월 20일

여 수 시 장

## 여수시 주민자치회 시범 실시 및 설치·운영에 관한 조례 일부개정조례안 입법예고

「여수시 주민자치회 시범 실시 및 운영·설치에 관한 조례」를 개정함에 있어 그 입법취지와 주요내용을 시민에게 널리 알려 의견을 구하고자 「행정절차법」 제41조 및 여수시 자치법규의 입법에 관한 조례 제5조에 따라 다음과 같이 입법예고합니다.

2022년 7월 20일

여 수 시 장

### 1. 개정이유

- 가. 주민자치회 시범실시 확대 신청 예상에 따라 주민자치회 시범실시 개소 수 제한 해제로 주민자치회 시범실시 확대 개방
- 나. 기존 주민자치위원회 위원의 주민자치회 위원 승계를 통해 지역발전 및 주민자치 기반 조성에 기여한 기존 주민자치위원을 우대하고, 기존 주민자치위원회와 운영의 연속성을 제고하여 최초 구성되는 주민자치회의 안정적인 운영을 도모하고자 함
- 다. 주민자치회의 원활한 운영 및 중재 등을 위해 고문을 신설하고, 고문의 실비 지원 사항을 명시하여 원활한 주민자치센터 운영과 공직선거법 저촉에 대한 부분을 해소하고자 함

### 2. 주요내용

- 가. 주민자치회 시범실시 설치 개소 수 제한 해제(안 제4조제1항)
- 나. 주민자치회 최초 구성 시 위원 구성 및 선출방법 등에 관하여 기존 주민자치위원회 의견 수렴 명시(안 제8조제9항)
- 다. 주민자치의 전문적 지식 등 일정 자격을 갖춘 고문을 두어 주민자치회의 발

전 및 중재 등 원활한 운영을 위함

(안 제8조제11항)

라. 주민자치회 운영의 연속성 및 안정적 운영을 위해 기존 주민자치위원회 위원의 최초로 구성되는 주민자치회 위원 승계 및 승계에 따른 잔여 위원 선정 방법 신설(안 제8조의2)

마. 주민자치회 운영 및 마을자치사업의 연속성을 위해 주민자치회장의 연임 제한적 허용(안 제9조)

바. 고문 신설에 따른 고문 실비 및 수당 지급 명시(안 제19조)

#### 4. 입법예고기간 : 2022. 7. 20. ~ 8. 9.(20일간)

#### 5. 의견제출

이 조례 일부개정안에 대하여 의견이 있는 기관·단체나 개인은 2022년 8월 9일까지 다음사항을 기재한 의견서를 여수시장(총무과장)에게 제출하여 주시기 바랍니다.

##### 가. 의견제출 사항

- 예고사항에 대한 항목별 의견(찬·반 여부와 그 사유)
- 의견 제출자의 주소, 성명(단체의 경우 단체명과 대표자의 성명), 연락처
- 기타 의견

나. 의견제출 방법 : 직접방문, 우편, 팩스(번호 061-659-5807)

##### 다. 기타 참고사항

- 우편주소 : (59675) 여수시 시청로 1(학동, 여수시청 총무과)
- 업무담당자 : 총무과 문경환(inuya80@korea.kr)
- 문의전화 : 061-659-3105

## 입법예고 사항에 대한 의견서

□ 조 례 명 : 「여수시 주민자치회 시범 실시 및 설치·운영에 관한 조례」 일부개정  
조례안

○ 성명(단체명) :

○ 주 소 :

○ 전 화 번 호 :

조례안 항목별 내용	찬성여부		의 견(사 유)	기 타 참고사항
	찬성	반대		

## 여수시 주민자치회 시범 실시 및 설치·운영에 관한 조례 일부개정조례안

여수시 주민자치회 시범 실시 및 설치·운영에 관한 조례 일부를 다음과 같이 개정한다.

제4조제1항 중 “**관할지역의 5개 읍·면·동에**”를 “**관할지역의 읍·면·동에**”로 한다.

제8조제9항 단서 중 “**주민 의견 등**”을 “**기존 주민자치위원회 등 주민 의견**”으로 하고, 같은 조에 제11항을 다음과 같이 신설한다.

⑪ 주민자치회에는 주민자치회 위원 이외에 3명 이내의 고문을 둘 수 있으며, 고문은 주민자치의 전문적 식견을 갖춘 덕망이 높은 사람을 주민자치회가 추천하여 시장이 위촉한다.

제8조의2를 다음과 같이 신설한다.

제8조의2(위원의 선정에 관한 특례) 제8조에도 불구하고 이 조례 시행 이후 최초로 구성되는 주민자치회 위원은 다음 각 호에 따라 선정한다.

1. 주민자치회 위원 모집공고일 현재 「여수시 주민자치센터 설치 및 운영 조례」에 따른 해당 읍·면·동 주민자치위원 중에서 제8조제2항에 따른 주민자치교육과정을 이수한 사람을 우선 선정
2. 나머지 위원은 제6조에 따른 주민자치회 정수에서 제1호의 인원을 뺀 범위 안에서 제8조제1항 각 호의 비율에 따라 선정

제9조제4항 중 “**연임할 수 없다**”를 “**한 차례만 연임할 수 있다**”로 한다.

제19조 본문 중 “**주민자치회의 위원**”을 “**주민자치회의 고문과 위원**”으로 한다.

## 부 칙

제1조(시행일) 이 조례는 공포한 날부터 시행한다.

## 신 · 구조문 대비표

현행	개정안
제4조(설치 등) ① 여수시장(이하 “시장”이라 한다)은 관할지역의 5개 읍·면·동에 주민자치회를 시범적으로 설치할 수 있다.	제4조(설치 등) ① ----- ----- 관할지역의 읍·면·동에 주민자치회를 시범적으로 설치할 수 있다.
제8조(위원의 선정) ① ~ ⑧ (생략)	제8조(위원의 선정) ① ~ ⑧ (현행과 같음)
⑨ 주민자치회 위원 구성 및 선출 방법 등에 관하여 필요한 세부적인 사항은 운영세칙으로 정한다. 다만, 주민자치회를 최초로 구성하는 경우 주민 의견 등을 수렴하여 해당 읍·면·동장이 정한다.	⑨ ----- ----- -----. ----- 경 우 기존 주민자치위원회 등 주민 의견 등을 -----.
⑩ (생략)	⑩ (현행과 같음)
<신설>	⑪ 주민자치회에는 주민자치회 위원 이외에 3명 이내의 고문을 둘 수 있으며, 고문은 주민자치의 전문적 식견을 갖춘 덕망이 높은 사람을 주민자치회가 추천하여 시장이 위촉한다.
<신설>	제8조의2(위원의 선정에 관한 특례)

제8조에도 불구하고 이 조례 시행 이후 최초로 구성되는 주민자치회 위원은 다음 각 호에 따라 선정한다.

1. 주민자치회 위원 모집공고일 현재 「여주시 주민자치센터 설치 및 운영 조례」에 따른 해당 읍·면·동 주민자치위원 중에서 제8조제2항에 따른 주민자치교육과정을 이수한 사람을 우선 선정
2. 나머지 위원은 제6조에 따른 주민자치회 정수에서 제1호의 인원을 뺀 범위 안에서 제8조제1항 각 호의 비율에 따라 선정

제9조(주민자치회의 장) ① ~ ③  
(생략)

④ 자치회장의 임기는 2년으로 하고, 연임할 수 없다.

제19조(위원의 대우) 주민자치회의 위원은 명예직으로 한다. 다만, 필요한 경우에는 예산의 범위에서 실비 및 수당을 지급할 수 있다.

제9조(주민자치회의 장) ① ~ ③  
(현행과 같음)

④ ----- 하고, 한 차례만 연임할 수 있다.

제19조(위원의 대우) 주민자치회의 고문과 위원은 -----.  
-----  
-----.



## 공 고

「여수시 공영차고지 운영 및 관리 조례」 일부를 개정함에 있어 그 내용과 취지를 미리 알려 시민 여러분의 의견을 듣고자 「행정절차법」 제41조(행정상 입법예고) 및 「여수시 자치법규의 입법에 관한 조례」 제5조(입법예고 기간 및 방법)에 따라 다음과 같이 공고합니다.

2022년 7월 21일

## 여 수 시 장

### 「여수시 공영차고지 운영 및 관리 조례」 일부개정안 입법예고

#### 1. 개정이유

- 화장동 시내버스 공영차고지 신규 조성에 따라 운영관리 기준 마련을 위한 조례 문구 수정

#### 2. 주요내용

- 화장동 공영차고지 신설에 따른 조례 정비
  - 제3조(공영차고지의 설치)

- ① 시장은 시민의 대중교통 등 이용에 대한 편의증진을 위하여 공영차고지를 설치한다.
  - ② 공영차고지는 여수시 신월로 319(신월동)에 두며, 명칭은 “신월동 공영차고지”라 칭한다.

(변경) ② 공영차고지의 명칭 및 소재지는 다음 각호와 같다.

  - 1. 신월동공영차고지 : 여수시 신월동 1240-17번지
  - 2. 화장동공영차고지 : 여수시 화장동 780-7번지

#### 3. 개정안 : 별첨

#### 4. 입법 예고기간 : 2022. 7. 21. ~ 2022. 8. 10.(20일간)

## 5. 의견제출

이 규칙 일부개정안에 대하여 의견이 있는 기관·단체 또는 개인은 2022년 8월 10일까지 다음 사항을 기재한 의견서를 작성하여 여수시장(교통과)에게 제출하여 주시기 바랍니다.

### 가. 의견제출 사항

- 1) 예고사항에 대한 항목별 의견(찬·반 여부와 그 사유)
- 2) 의견제출자 주소, 성명(법인·단체의 경우 단체명과 대표자의 성명), 전화번호
- 3) 기타 참고사항 등

가) 주 소 : 우)59675 여수시 시청로1(학동) 여수시장(교통과)

나) 전 화 : 061)659-4155, 팩스 : 061)659-5837

다) 이메일(E-Mail) : jh2118@korea.kr

나. 의견제출 방법 : 서면, 팩스(FAX), 직접방문, 이메일(E-Mail) 제출

## 입법예고 사항에 대한 의견서

☐ 규칙명 : 「여수시 공영차고지 운영 및 관리 조례」 일부개정안

○ 성명(단체명) :

○ 주 소 :

○ 전 화 번 호 :

규칙안 항목별 내용	찬성여부		의견(사유)	기타 참고사항
	찬성	반대		

[붙임 1] 일부개정 조례(안)

여수시 조례 제            호

**「여수시 공영차고지 운영 및 관리 조례」일부 개정(안)**

여수시 공영차고지 운영 및 관리 조례 일부를 다음과 같이 개정한다.

제3조제2항 ‘공영차고지는 여수시 신월로 319(신월동)에 두며, 명칭은 “신월동 공영차고지”라 칭한다.’를 ‘공영차고지의 명칭 및 소재지는 다음 각 호와 같다.’로 하고, 제1호 및 제2호를 신설한다.

1. 신월동공영차고지 : 여수시 신월동 1240-17번지
2. 화장동공영차고지 : 여수시 화장동 780-7번지

**부 칙**

이 조례는 공포한 날부터 시행한다.

신·구조문대비표

현행	개정안
<p>제3조(공영차고지의 설치)</p> <p>① (생략)</p> <p>② <u>공영차고지는 여수시 신월로 319(신월동)에 두며, 명칭은 “신월동 공영차고지”라 칭한다.</u></p>	<p>제4조(공영차고지의 사용허가)</p> <p>① (현행과 같음)</p> <p>② 공영차고지의 명칭 및 소재지는 다음 각 호와 같다.</p> <p>1. 신월동공영차고지 : 여수시 신월동 1240-17번지</p> <p>2. 화장동공영차고지 : 여수시 화장동 780-7번지</p>