

<p>제2022-83호 2022년 8월 18일(목)</p>	<p>시 보</p> <p></p> <p>여수시</p>	<p>시 정 지 표</p> <p>소통 화 합 열 린 도 시 인 재 육 성 산 업 도 시 문 화 예 술 복 지 도 시 해 양 관 광 휴 양 도 시 기 후 변 화 선 도 도 시</p>
--	--	---

■ 발행인 : 여수시장 ■ 발행소 : 공보담당관실 / 여수시 시청로 1(학동) ☎ 659-3025 FAX) 659-5803

고 시

○ 여수시 고시	제2022-338호	공유수면 점용·사용 변경(면적) 허가 고시	1
○ 여수시 고시	제2022-339호	도로구간 변경 고시	2
○ 여수시 고시	제2022-340호	공유수면 점용·사용 실시계획 승인(신고) 고시	4

공 고

○ 여수시 공고	제2022-2261호	도로지정 변경공고(화정면 백야리 235번지 외 2필지)	5
○ 여수시 공고	제2022-2262호	「부동산소유권 이전등기 등에 관한 특별조치법」 발급신청 사실 통지불가에 따른 공시송달 공고	7
○ 여수시 공고	제2022-2265호	전문건설업(신규) 등록 공고 - 제이건축설비	16
○ 여수시 공고	제2022-2267호	공유재산 사용·수익허가 입찰 공고	17
○ 여수시 공고	제2022-2269호	도로지정 변경공고(화정면 백야리 235번지)	24
○ 여수시 공고	제2022-2270호	도로지정 변경 공고(돌산읍 평사리 28-7, 28-8, 28-9번지)	26
○ 여수시 공고	제2022-2272호	도로지정공고(율촌면 반월리 504-1번지)	28
○ 여수시 공고	제2022-2277호	도로지정 공고(소라면 덕양리 산41-4)	30
○ 여수시 공고	제2022-2278호	2022년 연안어업 감척사업(정치성구획어업) 폐업어선 기관·장비 등 일괄 매각 전자입찰 공고	32
○ 여수시 공고	제2022-2280호	연등천 율촌사향 배수펌프장 CCTV설치공사 행정예고	38

기 타

회 람								
--------	--	--	--	--	--	--	--	--

시보는 공문서로서의 효력을 갖습니다

여수시 고시 제2022-338호

공유수면 점용·사용 변경(면적)허가 고시

「공유수면 관리 및 매립에 관한 법률」 제8조 제6항 규정에 의하여
공유수면 점용·사용 변경 허가 고시 합니다.

허가번호 (변경일자)	점용·사용 장소	허가기간	점용·사용 목 적	허가받은 자		변경사항(면적)	
				주 소	성 명	변경전	변경후
2012-002 (22.8.16.)	돌산읍 우두리 750-1 지선 공유수면	'21. 3. 18. ~ '26. 3. 17.	선박건조 및 수리	전남 여수시 돌산읍 신추길 54	주여수해양 [정인현 외1]	100,814.37㎡ (직 85,980 간 14,834.37)	100,459.3㎡ (직 86,459.3 간 14,000)

※ 면적 변경 내 플루팅도크 제거(2기) 및 도입(1기) 포함

2022. 8. 17.

여 수 시 장

도로구간 변경 고시

「도로명주소법」 제8조제5항 및 같은 법 시행규칙 제12조 규정에 따라 도로구간 변경에 관한 사항을 다음과 같이 고시합니다.

2022. 8. 17.

여 수 시 장 (인)

1. 고 시 일 : 2022년 8월 17일
2. 고시방법 : 시보, 여수시 홈페이지
3. 고시내용 : 도로구간 변경에 관한 사항
- 독섬대팽길
4. 기타 자세한 사항은 여수시 민원지적과(☎061-659-3356)로 문의
하시기 바랍니다.

붙임 도로구간 변경 조서 및 현황도 1부.

도로구간 변경 조서 및 현황도

관할구역	구분	도로명	도로 유형	도로구간		기초번호		길이 (m)	폭 (m)	간격 (m)	효력발생일	설정 사유
				시작지점	끝 지점	기초번호 시작	기초번호 끝					
여수시 화정면 적금리	변경 전	독섬대팽길	길	화정면 적금리 294-10	화정면 적금리 561	17-1	17-6	64	2	20	2009.10.13.	중속도로 기초간격 변경
	변경 후	독섬대팽길	길	화정면 적금리 294-10	화정면 적금리 561	17-1	17-16	64	2	10	2022.8.17.	

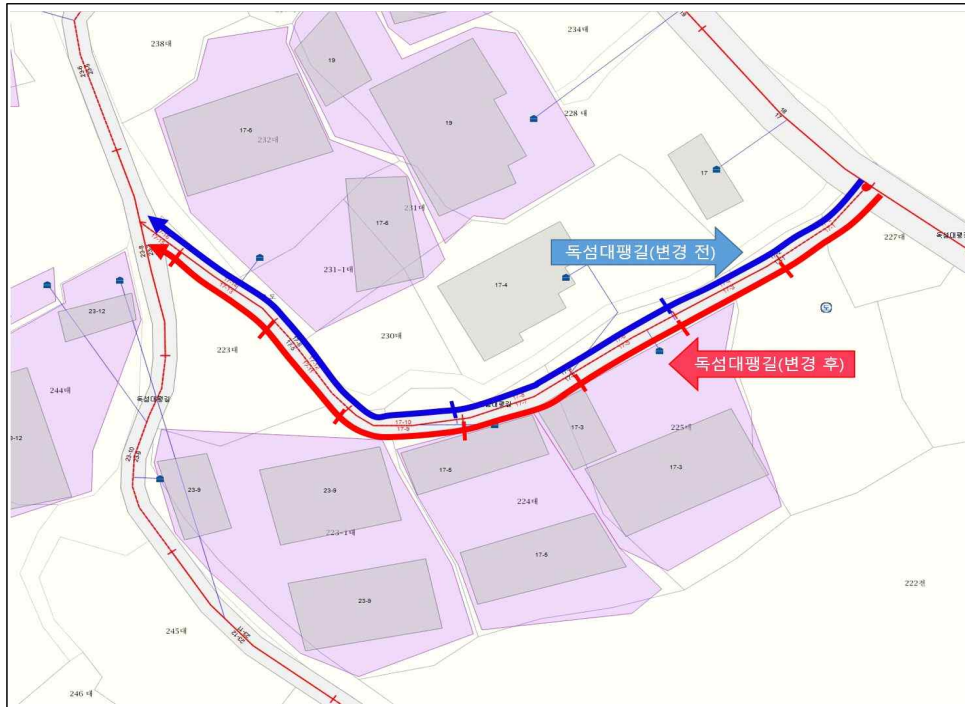

도로명주소 시스템



항공영상 사진

※ 「도로명주소법」 제8조제4항제1호 규정에 따라 주민의견 수렴 및 주소정보위원회 심의 등을 생략함.

여수시 고시 제2022 - 340호

공유수면 점용·사용 실시계획 승인(신고) 고시

「공유수면 관리 및 매립에 관한 법률」 제17조 규정에 의거 공유수면 점용·사용 실시계획을 승인(신고)하고 고시합니다.

시 행 자		실시계획 승인 (신고)수리	승인 (신고) 번호	사업착수 예 정 일	사업준공 예 정 일	점용·사용 장 소	공사내용
주 소	성 명						
여수시 시청로 1 (학동)	여수시장 (섬자원개발과)	'22. 8. 17.	2022-32 (‘22. 8. 1.)	‘22. 8.	‘22. 11.	여수시 돌산읍 금성리 449-6번지 일원	돌산읍 작금항 선착장 연장공사
			2022-33 (‘22. 8. 1.)	‘22. 8.	‘22. 11.	여수시 율촌면 봉잔리 186-12번지 일원	율촌면 봉전항 물양장 설치공사
			2022-34 (‘22. 8. 1.)	‘22. 8.	‘22. 11.	여수시 소라면 복산리 2086-8번지 일원	소라면 복산5리 섬달천 선착장 연장공사

2022. 8. 17.

여 수 시 장

도로 지정(변경) 공고

여수시 화정면 백야리 235번지 외 2필지 상의 건축허가와 관련하여 「건축법」 제2조제1항제11호 및 같은 법 제45조제1항에 따라 아래와 같이 도로로 지정(변경) ·공고합니다.

2022. 8. 16.

여 수 시 장

1. 위 치: 여수시 화정면 백야리 235번지 외 2필지
2. 도로면적: 168m²
3. 도로 길이 및 폭: 현황도 참조
4. 지번별 도로지정 조서

	소재지	지번	지목	면 적(m ²)		관련지번 및 이해 관계인 동의 여부
				공부면적	지정면적	
당초	계			4,359	163	도로대장 참조 (허가민원과 비치)
변경	계			4,359	168	
당초	화정면 백야리	235	답	4,359	163	
변경	화정면 백야리	235	답	4,359	168	

※ 도로지정공고(당초): 제2022-1852호(2022. 6. 29.)

- 5 관련도서 : 별첨 참조

[별 첨]

현 황 도

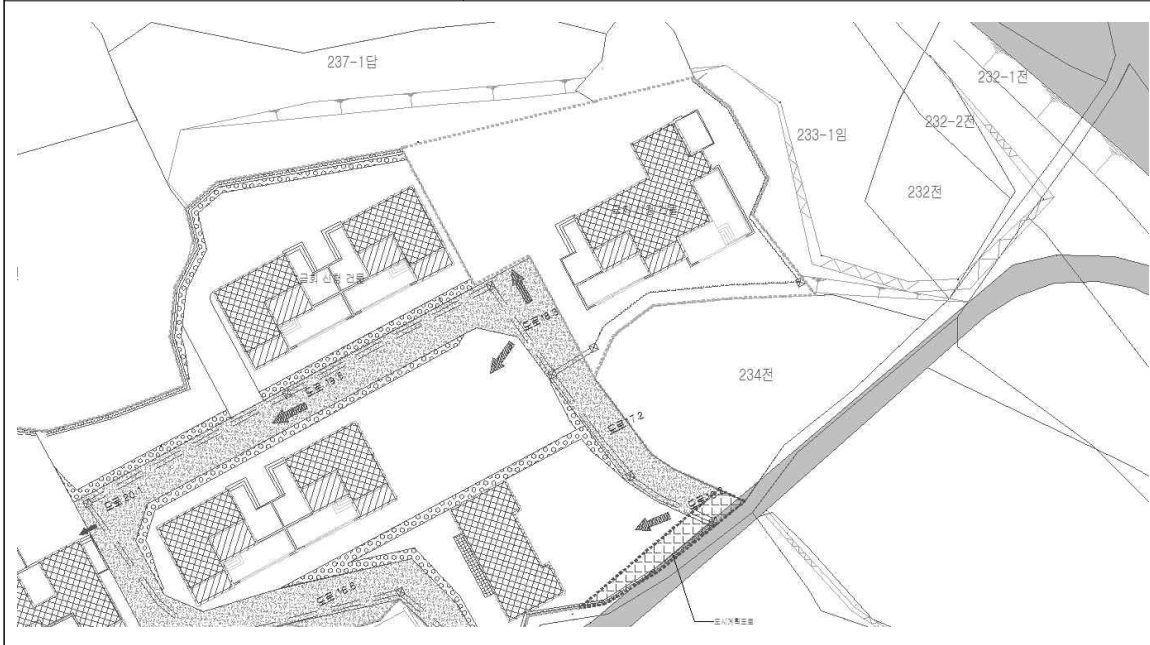

공 시 송 달 공 고

「부동산소유권 이전등기 등에 관한 특별조치법」 제11조 제6항 제1호 및 같은 법 시행령 제12조 규정에 따라 등기명의인 또는 그 상속인, 대장에 소유자로 기재되어 있는 자나 그 상속인 또는 대장상 전매자나 그 상속인에게 확인서 발급 신청 사실 및 발급취지 통지를 하여야 하나, 주소불명 등의 사유로 통지 불가하여 「행정절차법」 제14조 제4항 규정에 따라 다음과 같이 공시송달 공고합니다.

2022. 8. 16.

여 수 시 장

1. 공고내용 : 확인서 발급신청 사실 및 발급취지 통지 (붙임 참조)
2. 공고대상 : 95명 (붙임 참조)
3. 공고기간 : 2022. 8. 16. ~ 8. 30.(15일간)
4. 공고방법 : 시 홈페이지 및 게시판
5. 기타사항 : 기타 문의사항은 여수시청 민원지적과 부동산특별조치법T/F팀 (T. 061-659-5640~5648)으로 문의하여 주시기 바랍니다.

- 붙 임
1. 공시송달 조서 1부.
 2. 이의신청서 1부. 끝.

확인서 발급신청 사실 및 발급취지 통지 공시송달 목록

접수 번호	공시송달 대상		부동산의 표시					대장상 소유자	확인서 발급 신청인		취득사유	공고기간	공시송달 사유	비고
	이름	생년월일	읍면	동리	지번	지목	면적(m ²)		이름	생년월일				
1735	정남석	1975.8.25	화정	개도	71	대	197.1	정상집	김귀용	1965.**.**	매매	2022. 8. 4 ~ 2022. 10. 4	2013. 11. 21 실종신고 심판확정	
2271	곽경순	1949.2.6	돌산	서덕	산181 94	임야	2777 1378	박기화	박유인	1967.**.**	상속	2022. 8. 4 ~ 2022. 10. 4	제적등본 조회불가	
2272	곽경순	1949.2.6	돌산	서덕	144	답	426	박기화	손태식	1944.**.**	매매	2022. 8. 4 ~ 2022. 10. 4	제적등본 조회불가	
2276	이미재	1967.11.12	율촌	신흥	산15-41	임야	496 (1/2)	이정우	이평재	1958.**.**	상속	2022. 8. 4 ~ 2022. 10. 4	주민등록번호 조회불가	
2288	이재례	1949.8.18	소라	현천	176-1	전	5342	이경범	이재준	1940.**.**	상속	2022. 8. 4 ~ 2022. 10. 4	1974.9.24 국적상실	
	이재심	1956.1.30										2022. 8. 4 ~ 2022. 10. 4	이민출국자	
2293	김여진	1987.11.10	소라	사곡	산250	임야	893	이승문	이병영	1944.**.**	증여	2022. 8. 4 ~ 2022. 10. 4	주민등록번호 조회불가	
2296	김덕조		화양	서촌	489	대	264	김덕조	신상우	1966.**.**	매매	2022. 8. 4 ~ 2022. 10. 4	대장상소유자 제적 조회불가	
2298	이복실		돌산	우두	790-7	전	165 (1/2)	이복실	황태식	1963.**.**	매매	2022. 8. 4 ~ 2022. 10. 4	대장상소유자 제적 조회불가	
2303	김대하		돌산	우두	790-7	전	165 (1/2)	김대하	여양신	1943.**.**	매매	2022. 8. 4 ~ 2022. 10. 4	대장상소유자 제적 조회불가	
2320	노시갑		돌산	신북	649	전	469	노시갑	노우평	1957.**.**	매매	2022. 8. 4 ~ 2022. 10. 4	대장상소유자 제적 조회불가	
2324	김봉학		화양	이목	1275	임야	463	김봉학	유창익	1967.**.**	매매	2022. 8. 4 ~ 2022. 10. 4	대장상소유자 제적 조회불가	
2333	제달례	1930.2.20	돌산	율림	493	임야	231	제화숙	박창현	1954.**.**	상속	2022. 8. 4 ~ 2022. 10. 4	제적등본 조회불가	
2334	제달례	19330.2.20	돌산	율림	493-1	임야	17	제화숙	박창현	1954.**.**	상속	2022. 8. 4 ~ 2022. 10. 4	제적등본 조회불가	
2339	김명호	1947.2.18	남면	안도	138 136	전	972 215	박재주	김영자	1941.**.**	상속	2022. 8. 4 ~ 2022. 10. 4	현지이주자	

확인서 발급신청 사실 및 발급취지 통지 공시송달 목록

접수 번호	공시송달 대상		부동산의 표시					대장상 소유자	확인서 발급 신청인		취득사유	공고기간	공시송달 사유	비고
	이름	생년월일	읍·면	동·리	지번	지목	면적(m ²)		이름	생년월일				
2341	신청자	1929.1.19										2022. 8. 4 ~ 2022. 10. 4	주민등록번호 조회불가	
	김희자	1950.1.23										2022. 8. 4 ~ 2022. 10. 4	현지이주자	
	김순이	1949.1.2										2022. 8. 4 ~ 2022. 10. 4	제적등본 조회불가	
	이복례	1940.4.25	돌산	울림	153-13	도로	16	신관옥	신은택	1963.**.**	상속	2022. 8. 4 ~ 2022. 10. 4	제적등본 조회불가	
	이영업	1947.2.17										2022. 8. 4 ~ 2022. 10. 4	제적등본 조회불가	
	양순례	1931.4.29										2022. 8. 4 ~ 2022. 10. 4	주민등록번호 조회불가	
	양기만	1932.7.10										2022. 8. 4 ~ 2022. 10. 4	주민등록번호 조회불가	
	김기봉	1948.1.15										2022. 8. 4 ~ 2022. 10. 4	직권말소자	
	김은희	1957.9.17										2022. 8. 4 ~ 2022. 10. 4	가족관계부와 주민등록상 번호 불일치	
	신청자	1929.1.19	돌산	울림	443-2	도로	416	신관옥	신은택	1963.**.**	상속	2022. 8. 4 ~ 2022. 10. 4	주민등록번호 조회불가	
	김희자	1950.1.23										2022. 8. 4 ~ 2022. 10. 4	현지이주자	
	김순이	1949.1.2										2022. 8. 4 ~ 2022. 10. 4	제적등본 조회불가	
	이복례	1940.4.25										2022. 8. 4 ~ 2022. 10. 4	제적등본 조회불가	
	이영업	1947.2.17										2022. 8. 4 ~ 2022. 10. 4	제적등본 조회불가	
	양순례	1931.4.29										2022. 8. 4 ~ 2022. 10. 4	주민등록번호 조회불가	

확인서 발급신청 사실 및 발급취지 통지 공시송달 목록

접수 번호	공시송달 대상		부동산의 표시					대장상 소유자	확인서 발급 신청인		취득 사유	공고기간	공시송달 사유	비고
	이름	생년월일	읍·면	동·리	지번	지목	면적(㎡)		이름	생년월일				
	양기만	1932.7.10										2022. 8. 4 ~ 2022. 10. 4	주민등록번호 조회불가	
	김기봉	1948.1.15										2022. 8. 4 ~ 2022. 10. 4	직권말소자	
	김은희	1957.9.17										2022. 8. 4 ~ 2022. 10. 4	가족관계부와 주민등록상 번호 불일치	
	신정자	1929.1.19										2022. 8. 4 ~ 2022. 10. 4	주민등록번호 조회불가	
	김희자	1950.1.23										2022. 8. 4 ~ 2022. 10. 4	현지이주자	
	김순이	1949.1.2										2022. 8. 4 ~ 2022. 10. 4	제적등본 조회불가	
	이복례	1940.4.25										2022. 8. 4 ~ 2022. 10. 4	제적등본 조회불가	
2343	이영업	1947.2.17	들산	울림	153-2	도로	304	신관옥	신은택	1963.**.**	상속	2022. 8. 4 ~ 2022. 10. 4	제적등본 조회불가	
	양순례	1931.4.29										2022. 8. 4 ~ 2022. 10. 4	주민등록번호 조회불가	
	양기만	1932.7.10										2022. 8. 4 ~ 2022. 10. 4	주민등록번호 조회불가	
	김기봉	1948.1.15										2022. 8. 4 ~ 2022. 10. 4	직권말소자	
	김은희	1957.9.17										2022. 8. 4 ~ 2022. 10. 4	가족관계부와 주민등록상 번호 불일치	
	김맹순	1923.4.21										2022. 8. 4 ~ 2022. 10. 4	이민출국자	
	배은숙	1944.2.10										2022. 8. 4 ~ 2022. 10. 4	1970.6.17 결혼이주(미국)	
	배남숙	1947.2.5										2022. 8. 4 ~ 2022. 10. 4	가족관계부와 주민등록상 번호 불일치	

확인서 발급신청 사실 및 발급취지 통지 공시송달 목록

접수 번호	공시송달 대상		부동산의 표시					대장상 소유자	확인서 발급 신청인		취득 사유	공고기간	공시송달 사유	비고
	이름	생년월일	읍·면	동·리	지번	지목	면적(m ²)		이름	생년월일				
2347	배한열	1953.12.3	소라	대포	909-1	답	1838 (1/4)	배형석	배한창	1949.**.**	상속	2022. 8. 4 ~ 2022. 10. 4	거주불명자	
	배정숙	1957.5.21										2022. 8. 4 ~ 2022. 10. 4	거주불명자	
	배한병	1960.7.17										2022. 8. 4 ~ 2022. 10. 4	이민출국자	
	배경숙	1962.9.20										2022. 8. 4 ~ 2022. 10. 4	거주불명자	
	배한정	1965.3.5										2022. 8. 4 ~ 2022. 10. 4	이민출국자	
	배한신	1968.8.23										2022. 8. 4 ~ 2022. 10. 4	이민출국자	
	배강문	1982.1.22										2022. 8. 4 ~ 2022. 10. 4	거주불명자	
2350	유창순		돌산	평사	산527-28	도로	1421	유창순	유창순	1944.**.**	매매	2022. 8. 4 ~ 2022. 10. 4	대장상소유자 제적 조회불가	
2351	김장엽		화양	옥적	1851-3	대	336	김장엽	김순아	1952.**.**	매매	2022. 8. 4 ~ 2022. 10. 4	대장상소유자 제적 조회불가	
2379	서연숙	1951.2.7	화양	이천	610-2	대	256.6	이경식	진광식	1974.**.**	매매	2022. 8. 4 ~ 2022. 10. 4	주민등록번호 조회불가	
	서화자	1954.5.10										2022. 8. 4 ~ 2022. 10. 4	주민등록번호 조회불가	
2396	김연심	1961.3.1	소라	사곡	997	답	347	김산상호	정종철	1957.**.**	매매	2022. 8. 4 ~ 2022. 10. 4	2009.4.1 국적상실	
	김연순	1967.2.24										2022. 8. 4 ~ 2022. 10. 4	이민출국자	
2402	최상기	1932.1.21	돌산	평사	963-6	도로	263	최잉수 (최납수)	최은오	1962.**.**	상속	2022. 8. 4 ~ 2022. 10. 4	주민등록번호 조회불가	
	이하방	1924.2.2										2022. 8. 4 ~ 2022. 10. 4	이민출국자	

확인서 발급신청 사실 및 발급취지 통지 공시송달 목록

접수 번호	공시송달 대상		부동산의 표시					대장상 소유자	확인서 발급 신청인		취득사유	공고기간	공시송달 사유	비고
	이름	생년월일	읍·면	동·리	지번	지목	면적(㎡)		이름	생년월일				
2423	박선례	1936.2.9	돌산	우두	산192	임야	694	박상원	박순종	1968.**.**	매매	2022. 8. 4 ~ 2022. 10. 4	제적등본 조회불가	
2425	장재순	1940.2.5	울촌	봉전	294	묘지	539	강일진	강선엽	1962.**.**	증여	2022. 8. 4 ~ 2022. 10. 4	현지이주자	
	강동용	1963.8.9										2022. 8. 4 ~ 2022. 10. 4	가족관계부와 주민등록상 번호 불일치	
	강동성	1968.10.11										2022. 8. 4 ~ 2022. 10. 4	가족관계부와 주민등록상 번호 불일치	
	강동희	1972.1.7										2022. 8. 4 ~ 2022. 10. 4	가족관계부와 주민등록상 번호 불일치	
2429	이혜순	1965.2.22	화양	화동	482	전	546	이병선	이희순	1960.**.**	상속	2022. 8. 4 ~ 2022. 10. 4	현지이주자	
2434	김연자	1947.5.25	남면	우학	745	전	724	이명석	이정옥	1936.**.**	상속	2022. 8. 4 ~ 2022. 10. 4	주민등록번호 조회불가	
2447	김은진	1973.11.28	화양	이목	산79-2	임야	793	한재모	한정희	1955.**.**	상속	2022. 8. 4 ~ 2022. 10. 4	현지이주자	
2448	김은진	1973.11.28	화양	이목	산31	임야	2975	한재모	한정희	J1955.**.**	상속	2022. 8. 4 ~ 2022. 10. 4	현지이주자	
2455	양본한정		울촌	가장	1149	전	595(1/4)	양본한정	양동정	1952.**.**	증여	2022. 8. 4 ~ 2022. 10. 4	대장상소유자 제적 조회불가	
2456	조연심	1944.8.6	울촌	가장	1149	전	595(1/4)	양본희룡	양영만	1967.**.**	증여	2022. 8. 4 ~ 2022. 10. 4	주민등록번호 조회불가	
2459	박만순	1939.1.5	소라	대포	324 324-5	대 도로	281 10	선원재선	박만석	1945.**.**	상속	2022. 8. 4 ~ 2022. 10. 4	제적등본 조회불가	
	강한복	1918.3.13										2022. 8. 4 ~ 2022. 10. 4	제적등본 조회불가	
	강옥순	1941.8.20										2022. 8. 4 ~ 2022. 10. 4	제적등본 조회불가	

확인서 발급신청 사실 및 발급취지 통지 공시송달 목록

접수 번호	공시송달 대상		부동산의 표시					대장상 소유자	확인서 발급 신청인		취득사유	공고기간	공시송달 사유
	이름	생년월일	읍·면	동·리	지번	지목	면적(㎡)		이름	생년월일			
2462	최준근	1961.2.2	울촌	가장	1577-2	답	334	최낙용외6	최종근	1948.**.**	매매	2022. 8. 4 ~ 2022. 10. 4	주민등록번호 조회불가
	최선희	1974.6.14										2022. 8. 4 ~ 2022. 10. 4	2011.5.9 국적상실
2466	강소연	1909.5.17	돌산	서덕	1200	전	969	신농일수	윤택홍	1958.**.**	상속	2022. 8. 4 ~ 2022. 10. 4	제적등본 조회불가
	강귀심	1922.12.13										2022. 8. 4 ~ 2022. 10. 4	이민출국자
	박삼례	1943.3.29										2022. 8. 4 ~ 2022. 10. 4	제적등본 조회불가
2469	강도심	1929.12.27	남면	안도	668	전	2456	강호정개	강길자	1944.**.**	매매	2022. 8. 4 ~ 2022. 10. 4	제적등본 조회불가
2473	박명심	1956.7.20	남면	유송	341	답	1491	박상관	박복남	1941.**.**	상속	2022. 8. 4 ~ 2022. 10. 4	1975.4.25 국제혼인
2483	박흥연	1911.1.5	-	신덕	202 408	묘지	337 251	박선호	박화실	1952.**.**	매매	2022. 8. 4 ~ 2022. 10. 4	생사불명
2485	서소심	1914.3.4	남면	유송	229-1	전	1999	서맹삼	서도인	1945.**.**	상속	2022. 8. 4 ~ 2022. 10. 4	가족관계부와 주민등록상 번호 불일치
2486	서암우		남면	유송	340 336	전	936 1160	서암우	서도인	1945.**.**	매매	2022. 8. 4 ~ 2022. 10. 4	대장상소유자 제적 조회불가
2492	백형애	1958.7.21	울촌	산수	1573-10	답	995 (301/1503)	백학인	백형운	1946.**.**	상속	2022. 8. 4 ~ 2022. 10. 4	이민출국자
	백남운	1966.3.17										2022. 8. 4 ~ 2022. 10. 4	현지이주자
2499	정중관		돌산	죽포	237	전	1054	정중관	정석재	1958.**.**	매매	2022. 8. 4 ~ 2022. 10. 4	대장상소유자 제적 조회불가
2506	김영심	1949.3.3	소라	봉두	422	대	400	김수열	박선덕	1942.**.**	증여	2022. 8. 4 ~ 2022. 10. 4	1980.4.16 국제결혼(미국)
2528	박태임	1959.10.16	울촌	가장	36-1 36-2	하천 유지	155 1121	박상기	박용근	1974.**.**	상속	2022. 8. 4 ~ 2022. 10. 4	가족관계부와 주민등록상 번호 불일치

2529	박태임	1959.10.16	울촌	가장	산217-1	유지	1435	박상기	박용근	1974.**.**	상속	2022. 8. 4 ~ 2022. 10. 4	가족관계부와 주민등록상 번호 불일치	
2531	주귀노	1965.10.2	-	오천	5-1	전	2979 (900/1979)	주정원	주형노	1957.**.**	상속	2022. 8. 4 ~ 2022. 10. 4	주민등록번호 조회불가	
2575	주영이	1955.10.8	소라	대포	745-1	전	93	김기석	이정주	1944.**.**	매매	2022. 8. 4 ~ 2022. 10. 4	1988.7.4 국적상실	
	조진	1971.10.9										2022. 8. 4 ~ 2022. 10. 4	1988.7.4 국적상실	
	조의영	1973.9.12										2022. 8. 4 ~ 2022. 10. 4	1988.7.4 국적상실	
	조순영	1976.3.20										2022. 8. 4 ~ 2022. 10. 4	이민출국자	

이 의 신 청 서

• 색상이 어두운 난()은 신청인이 작성하지 않습니다.

접수번호	접수일시	발급일	처리기간	공고기간	만료일
				부터 2개월	
신청인	성명(법인명)		(주민)등록번호		
	주소		전화번호		
부동산	소재지		지목	면적(㎡)	
이의신청사유					
	※이의신청 사유를 구체적으로 작성하여 주세요.				

신청인과 해당 건에 대하여 대화 또는 협의 의사

- ☐ 있음(성명·연락처 제공 동의)
- ☐ 없음(확인서 발급신청 기각)

위의 부동산은 본인의 소유임에도 불구하고 년 월 일 가 확인서 발급신청을 했다는 공고가 있습니다. 그러나 별첨 소명서류와 같이 위 부동산은 본인의 소유임이 명백한바, 「부동산소유권 이전등기 등에 관한 특별조치법」 제12조 및 같은 법 시행령 제15조에 따라 이의를 신청합니다.

년 월 일

신청인

(서명 또는 인)

여 수 시 장 귀하

첨부서류	이의신청인의 소유임을 소명할 수 있는 관련 소명서류	수수료
		없음

개인정보의 수집·이용·제공 동의서

본인은 「개인정보 보호법」 제15조, 제17조, 제24조 및 제24조의2에 따라 「부동산소유권 이전등기 등에 관한 특별조치법」에 따른 업무를 수행하기 위해 대장소관청(해당 권한이 위임·위탁된 경우에는 그 권한을 위임·위탁받은 자를 포함합니다)이 개인정보를 수집·이용·제공하는 데 동의합니다.

신청인

(서명 또는 인)

전문건설업(신규) 등록 공고

건설산업기본법 제9조의 규정에 의한 전문건설업 등록 사항을 동법 시행령 제11조 및 시행규칙 제8조의 규정에 의거 다음과 같이 공고합니다.

- 1. 상호 및 대표자 : 제이건축설비(정승열)
- 2. 영 업 소 재 지 : 전남 여수시 무선7길 27-14(선원동)
- 3. 법인 등록번호 : 800328-1*****

업종명	등록번호	주력분야	등록일
가스난방공사업	여수-22-하-04	• 난방공사(2종)	2022. 8. 16.

비고 : 말소 후 1년 6월 이후 재등록

2022년 8월 16일

여 수 시 장

공유재산 사용·수익허가 입찰 공고

전라남도 여수시 공유재산을 일반경쟁 입찰로 사용·수익허가 하고자 「공유재산 및 물품관리법」 제20조 및 같은 법 시행령 제13조에 따라 다음과 같이 공고합니다.

2022년 8월 17일

여 수 시 장

1. 입찰에 부치는 사항

가. 입찰명: 공유재산(토지)사용허가

나. 사용·수익허가기간: 허가(계약)일로부터 5년

※ 1회에 한하여 5년의 범위 내에서 갱신 가능하며 사용료는 「공유재산 및 물품관리법시행령」 제14조에 따라 산정

다. 재산의 표시

대 상 토 지			사용·수익허가 면적(m ²)	예정가격(원) (1년 사용료)	비 고
소재지	지목	면적(m ²)			
여수시 돌산읍 평사리 산 557-9	임야	8,160	385	248,320	부가가치세 별도

2. 입찰방법: 일반경쟁입찰

가. 본 입찰은 일반경쟁 입찰이며, 한국자산관리공사 전자자산처분시스템 (온비드, <http://www.onbid.co.kr>)을 이용한 전자입찰방식으로만 진행합니다.

나. 온비드시스템 장애 등 특별한 사정이 있는 경우에는 개찰일시 연기 등 별도로 시간을 정할 수 있습니다.

3. 입찰 및 개찰

- 가. 입찰공고 : 2022. 8. 17.(수) ~ 8. 23.(화)
- 나. 전자입찰서 접수 및 마감시간
 - 제출장소 : 한국자산관리공사 전자자산처분시스템(온비드)
 - 2022. 8. 17.(수) 09:00부터 2022. 8. 23.(화) 16:00까지
- 다. 개찰일시 : 2022. 8. 24.(수) 10:00
- 라. 개찰장소 : 여수시 입찰집행관 PC(수도행정과)

4. 입찰참가자격

- 가. 「지방자치단체를 당사자로 하는 계약에 관한 법률」 제31조 및 제33조, 한국자산관리공사 전자자산처분시스템 입찰참가자 준수규칙 제4조(입찰자 자격제한)의 사유에 해당하지 않는 자
- 나. 온비드에 이용자(회원) 등록을 하고 공인인증기관에서 발급받은 인증서로 온비드에 등록을 필한 자

5. 입찰참가 방법

- 가. 입찰에 참가하고자 하는 자는 온비드에 회원으로 등록하여야 하고, 공인인증기관에서 발급받은 인증서로 온비드에 등록 후 온비드의 인터넷 입찰창을 통해 전자입찰서를 제출하는 방법으로 합니다.
- 나. 한국자산관리공사 전자자산처분시스템상의 전자입찰로만 진행되므로 온비드 이용약관 등 필요한 사항을 완전히 숙지한 후 응찰하시기 바라며, 미숙지로 인한 책임은 입찰자 본인에게 있습니다.

6. 입찰서의 제출

- 가. 입찰서는 반드시 온비드의 인터넷 입찰공고를 이용한 전자입찰서로만 제출이 가능하며, 입찰서 제출은 온비드 입찰화면에서 입찰서를 온비드로 송신하는 방법으로 하되 입찰서 제출시간은 입찰서가 온비드 서버에 접수된 시점을 기준으로 합니다.
- 나. 입찰서는 입찰마감시간까지 제출하여야 하며 입찰서 제출 후 화면상 응답메시지를 확인하는 등의 방법으로 본인의 입찰서가 이상 없이 제출 되었음을 직접 확인하여야 합니다.
- 다. 입찰시작시간 및 입찰마감시간 등 입찰관련 시간은 온비드상의 시간을 기준으로 하며, 전자 입찰서 제출 마감시간에 장애가 발생할 수 있으므로 가능한

마감 1시간 전에는 투찰을 완료해 주시기 바랍니다.

라. 본 입찰은 2인 이상의 공동 입찰 참가가 불가능하고 한번 제출된 입찰서는 변경 또는 취소가 불가능하며, 동일인이 2회 이상 입찰서 제출 시 모두 무효 처리됩니다.

마. 대리입찰은 불가능합니다.

7. 입찰보증금 납부 및 처리방법

가. 입찰 참가자는 입찰금액의 100분의 10이상에 해당하는 입찰보증금을 전자입찰서 접수 마감 전까지 온비드 시스템 입찰화면에서 입찰자에게 부여된 지정된 계좌로 전액 납부 하여야 하며, 입찰보증금 납부에 따른 수수료는 입찰자가 부담하여야 합니다.

나. 입찰보증금을 입찰마감시간까지 보증금 납부계좌로 납부하지 아니한 경우 입찰은 무효로 하며 입찰보증금 납부 시 은행공동망 등의 장애로 정상적인 납부가 이루어지지 않을 수 있으므로 입찰보증금 납부여부는 입찰자가 온비드 시스템에서 직접 확인하여야 하며, 이를 확인하지 않고 입은 불이익 등에 대하여는 입찰자 본인의 책임입니다.

다. 낙찰자 결정 후 낙찰자의 입찰보증금은 여수시의 입금계좌로 이체되며, 유찰자(입찰무효 또는 입찰 취소된 경우 포함)의 입찰보증금은 입찰서 제출시 등록한 환불계좌로 이자 없이 환불되고, 환불시 별도의 수수료가 발생하는 경우 입찰보증금에서 이를 공제합니다.

다. 입찰보증금 납부 시 보증금 전액을 한번에(분할납부 불가) 입금하여야 하며 낙찰자가 정당한 사유없이 낙찰일로부터 7일 이내에 계약을 체결하지 아니할 때에는 입찰보증금은 여수시에 귀속됩니다.

8. 낙찰자의 결정

가. 1인 이상의 유효한 입찰로 예정가격 이상의 최고가격으로 입찰한 자를 낙찰자로 결정합니다. 단, 최고가격 입찰자가 입찰자격 등 결격사유가 있을 경우 차 순위 입찰자를 낙찰자로 결정합니다.

나. 최고금액 입찰자가 2인 이상일 경우에는 온비드시스템 상 무작위 추첨 방법으로 낙찰자를 결정합니다. 다만, 온비드의 전산장애 등 특별한 사정이 있는 경우에는 우리시에서 추첨에 의할 수 있습니다.

9. 입찰의 무효에 관한 사항

- 가. 지방자치단체를 당사자로 하는 계약에 관한 법률시행령 제39조 및 동법 시행규칙 제42조의 규정에 해당될때에 입찰은 자동 무효처리 됩니다.
- 나. 입찰보증금이 입찰금액의 10%미만일 경우 당해 입찰은 무효입니다.
- 다. 온비드의 회원약관 및 전자자산처분시스템 입찰 참가자 준수규칙에 위배한 입찰은 무효로 합니다.

10. 입찰의 연기 및 취소

- 가. 온비드 시스템 장애로 인하여 예정된 입찰집행이 어려운 경우 입찰집행관은 입찰을 연기 또는 취소할 수 있습니다.
- 나. 입찰연기 또는 취소의 공고는 온비드(입찰공고-연기공고 - 취소공고)의 게재에 의할 수 있습니다.

11. 전자입찰에 따른 유의사항

- 가. 본 입찰은 한국자산관리공사 전자자산처분시스템상의 전자입찰로만 진행되므로 전자입찰 관련법령 및 입찰공고 조건, 인터넷 입찰 참가자 준수규칙, 공고문 상의 조건 및 유의사항, 현장 확인 등을 사전에 충분히 숙지하고 입찰에 참가하여야 합니다.
- 나. 본 입찰에 대한 유의사항 미 숙지로 인하여 발생한 모든 책임은 입찰자에 있습니다.

12. 계약체결 및 사용료 납부방법

- 가. 낙찰자는 낙찰일로부터 7일 이내에 사용·수익허가 사용료 납부고지서를 발부 받아 고지된 기일 내에 사용료 전액을 납부하여야 합니다.
- 나. 계약 보증금을 공제한 잔금을 기일 내 납부하지 않을 경우 계약을 해지하고 계약 보증금은 여수시에 귀속됩니다.
- 다. 낙찰자는 허가조건 각 사항을 성실히 준수하여야 하며 이를 어길 경우 행정처분 및 사용허가의 취소가 이루어질 수 있으니 입찰 전에 이를 충분히 숙지하여야 합니다.

13. 낙찰자 제출서류

- 개인: 신분증, 도장
- 법인: 법인대표 신분증, 인감도장, 법인등기부등본(사업자등록증), 법인 인감증명서 등

14. 사용·수익허가 시 규제사항

- 가. 사용토지 내 지상에 건축물을 설치하거나 건물의 원형에 변형을 가져오는 시설물은 설치할 수 없으며, 연고권 등 권리를 주장할 수 없습니다. 다만, 현황이 나대지인 물건은 원칙적으로 현 상태로 사용하여야 하나 불가피하게 가설건축물의 설치가 필요한 경우에는 관계법령 및 운영기준 등에서 허용하는 가설 건축물의 설치가 가능한 지 입찰 전에 여수시에 충분히 확인한 후 응찰하시기 바랍니다.
- 나. 위 “가”항의 가설건축물은 사용기간이 종료하거나 계약이 해지되면 철거하여야 하며, 사용기간 종료 및 해지 시 재산을 원상태로 회복하여 반환하여야 합니다.
- 다. 여수시가 직접 또는 공공용으로 사용하기 위하여 재산의 반환을 요구한 때에는 즉시 이에 응하여야 하고 기타의 사항은 「공유재산 및 물품 관리법」의 규정에 따릅니다.
- 라. 안정적인 상수도 시설물 관리를 위하여 착공 시에 반드시 여수시(상수도과)와 사전 협의를 하여야 하고 공사구간 작업 시 상수도관 이격거리 30cm 이상 확보하여야 하며 만일 상수도관 손괴 시 원인자 부담으로 즉시 복구하여야 합니다.

15. 기타사항

- 가. 본 입찰은 한국자산관리공사 전자자산처분 시스템상의 전자입찰로만 진행되므로 입찰 관련 법령 및 입찰공고 조건, 온비드 이용약관, 특수조건, 입찰시 유의사항 및 계약조건, 전자자산처분시스템 입찰참가자 준수규칙, 현장확인(별도 현장 설명 없음)등 본 입찰과 관련된 각종 정보를 사전에 충분히 숙지하고 입찰에 참가하여야 하며, 미숙지로 인하여 발생한 모든 법적 문제나 불이익에 대하여는 여수시가 일체 책임지지 아니합니다.
- 나. 입찰참가 희망자의 전산장비 등 준비부족으로 인하여 입찰서 제출이 곤란할

경우 온비드에 문의하여 주시기 바라며, 장애발생에도 불구하고 문의를 하지 않아 발생하는 모든 책임은 입찰 참가자에게 있습니다.

- 다. 입찰안내는 여수시 홈페이지(<http://www.yeosu.go.kr>) 및 한국자산관리공사 전자자산처분시스템 온비드(<http://www.onbid.co.kr>)에 동시에 공고내용을 공고하였으며 공고내용이 서로 다른 경우에는 온비드 공고내용을 우선합니다.
- 라. 입찰결과는 한국자산관리공사 전자자산처분시스템 온비드의 <나의 온비드>-<입찰내역>에서 확인할 수 있습니다.
- 마. 본 입찰과 관련하여 입찰공고에 명시되지 않은 사항은 「공유재산 및 물품관리법」, 「지방자치단체를 당사자로 하는 계약에 관한 법률」 등에 따릅니다.
- 바. 전자입찰 이용안내는 한국자산관리공사 전자자산처분시스템(온비드) 및 온비드 콜센터(☎1588-5321)로 문의하시기 바랍니다.
- 사. 기타 상세한 사항은 여수시 수도행정과 수도행정팀 공유재산담당자 (061-659-4852)에게 문의하시기 바랍니다.

위치도 및 현장사진

【여수시 돌산읍 평사리 산 557-9/임야/8,160중 385m² 신청】



도로 지정(변경) 공고

여수시 화정면 백야리 235번지 상의 건축신고와 관련하여 「건축법」 제2조제1항 제11호 및 같은 법 제45조제1항에 따라 아래와 같이 도로로 지정(변경) ·공고합니다.

2022. 8. 16.

여 수 시 장

1. 위 치: 여수시 화정면 백야리 235번지
2. 도로면적: 447m²
3. 도로 길이 및 폭: 현황도 참조
4. 지번별 도로지정 조서

	소재지	지번	지목	면 적(m ²)		관련지번 및 이해 관계인 동의 여부
				공부면적	지정면적	
당초	계			4,359	458	도로대장 참조 (허가민원과 비치)
변경	계			4,359	447	
당초	화정면 백야리	235	답	4,359	458	
변경	화정면 백야리	235	답	4,359	447	

- 5 관련도서 : 별첨 참조

[별 첨]

현 황 도

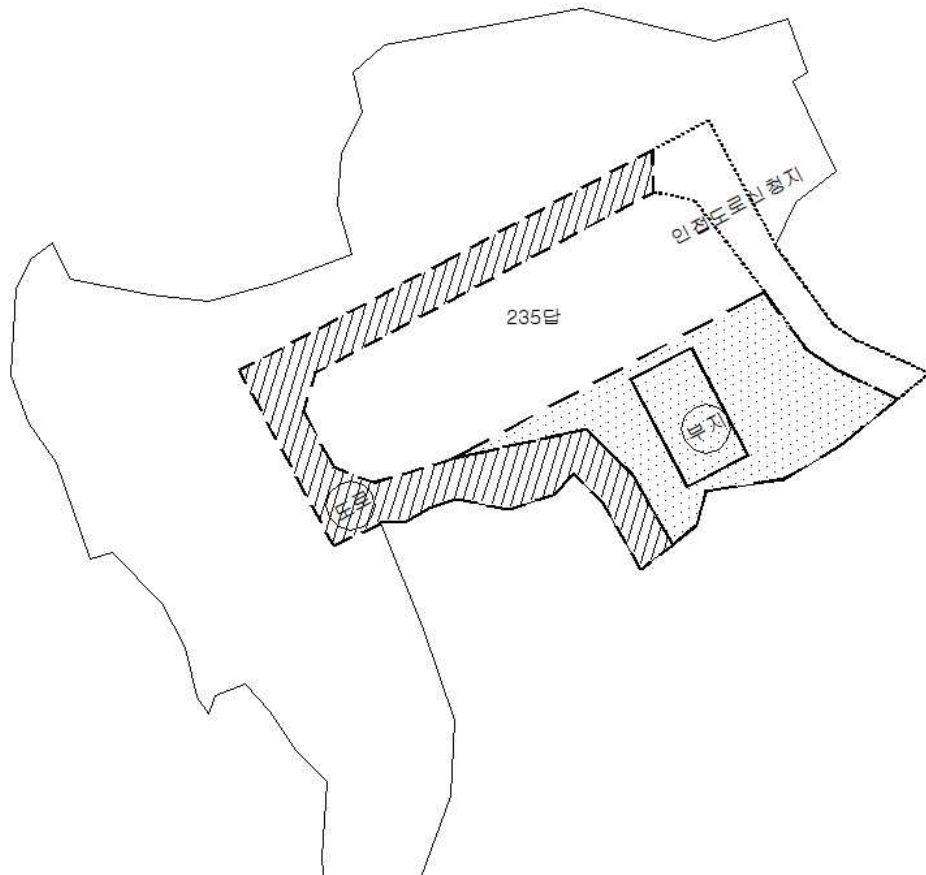

도로 지정 공고

여수시 돌산읍 평사리 28번지 외 1필지 상 건축신고와 관련하여 「건축법」 제2조제1항제11호 및 같은 법 제45조제1항에 따라 아래와 같이 도로로 지정(변경) · 공고합니다.

2022. 7. .

여 수 시 장

1. 위 치 : 돌산읍 평사리 28-7, 28-8, 28-9
2. 도로면적 : 178㎡
3. 도로길이 : 9.7m, 77.1m
4. 도 로 폭 : 7m, 2m
5. 지번별 도로지정 조서

구분	소재지	지번	지목	면 적(㎡)		비 고
				공부면적	지정면적	
당초	계			800	61	
변경	계			178	178	
당초	돌산읍 평사리	28	대	800	61	
변경	돌산읍 평사리	28-7	대	86	86	
		28-8	대	37	37	
		28-9	전	55	55	

6. 관련도서 : 별첨참조

[별 첨]

현 황 도



도로 지정 공고

여수시 울촌면 반월리 504-1번지 상의 건축허가와 관련하여 「건축법」 제2조제1항 제11호 및 같은 법 제45조제1항에 따라 아래와 같이 도로로 지정·공고합니다.

2022. 8. 16.

여 수 시 장

□ 도로 지정 공고 내역

1. 위 치 : 울촌면 반월리 504-1번지
2. 도로면적 : 12㎡
3. 도로길이 : 12m
4. 도 로 폭 : 1m
5. 지번별 도로지정 조서

구분	소재지	지번	지목	면 적(㎡)	
				공부면적	지정면적
	계			271	12
	울촌면 반월리	504-1	전 전	271	12

6. 관련도서 : 별첨 참조

도로 지정 공고

여수시 소라면 덕양리 1325-10번지 외 3필지 상 건축허가와 관련하여 「건축법」 제2조제1항제11호 및 같은 법 제45조제1항에 따라 아래와 같이 도로로 지정·공고합니다.

2022. 8. 17.

여 수 시 장

1. 위 치 : 소라면 덕양리 산41-4번지 외3필지 (1325-4, 1325-4, 1325-10)
2. 도로면적 : 1,523㎡
3. 도로길이 : 254.2m
4. 도 로 폭 : 2.8 ~ 15m
5. 지번별 도로지정 조서

구분	소재지	지번	지목	면 적(㎡)		비 고
				공부면적	지정면적	
	계			9,059	1,523	
	소라면 덕양리	1325-3	전	2,549	875	
		1325-4	도로	195	195	
		1325-10	임야	6,017	155	
		산41-4	임야	298	298	

6. 관련도서 : 별첨참조

[별첨]

현 황 도

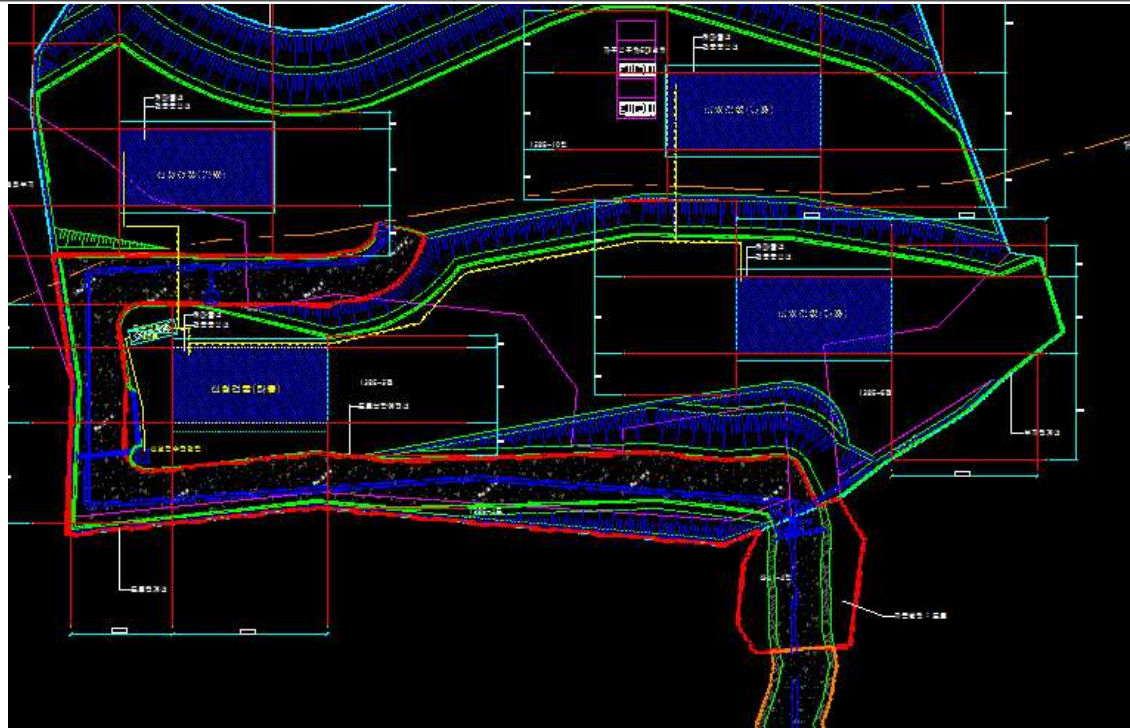

연안어업(정치성 구획어업) 감척사업 폐업어선 기관 · 장비 및 시설물 일괄 매각 전자입찰 공고

『연안어업(정치성 구획어업) 감척사업』으로 폐업되는 어선(기관 · 장비) 및 구획어업 시설물(선별기 등) 일체를 매각하고자 다음과 같이 전자입찰을 공고합니다.

2022년 8월 17일

여 수 시 장

1. 입찰에 부치는 사항 【일괄입찰】

가. 건명 : 감척어선(기관 · 장비), 구획어업 시설물(선별기 등) 매각

나. 매각대상 물건 : 감척어선(기관 · 장비) 및 구획어업(낭장망, 각망) 시설물(선별기 등) 총 35점(붙임 목록 참고)

- 보관 장소 : 감척대상 어선, 어구의 소유자가 관리하고 있음

- 입찰자는 사전에 입찰에 붙이는 시설물 상태 등을 반드시 확인하여야 함. 미확인으로 인한 피해 등의 발생은 전적으로 입찰자(낙찰자)의 책임으로 함.

- 사업포기 등으로 매각대상 기관 · 장비 · 시설물 등은 변경될 수 있으며, 변경될 시 매각대금 낙찰률에 따라 공제 후 계약함. 또한 납부한 금액의 이자 부분은 지급 불가.

- 매각 대상 물품 중 어선(기관 · 장비 등)은 우리시와 계약한 어선해체처리업자와 협의 후 인수함.

(도난 우려가 있는 전자장비, 의장품 등에 대해서는 대상어선 인수와 동시에 확인 후 어선해체처리업자와 협의를 거쳐 현장에서 전자장비, 의장품 등을 선체로부터 분리 인수할 수 있음)

- 구획어업 시설물(선별기 등)의 인수시기 및 인수 장소는 시설물 소유자와 사전협의한 후 인수함.

다. 매각 예정가격 : ₩ 9,676,900원(감정평가액 48,384,500원의 20%)

라. 전자입찰서 제출 및 보증금 납부 일시

- 2022. 8. 17.(수) 10:00 ~ 2022. 8. 23.(화) 18:00

마. 입찰서 제출처 : 한국자산관리공사 전자자산처분시스템 『온비드』 <http://www.onbid.co.kr>

바. 개찰 일시 : 2022. 8. 24.(수) 10:00

사. 개찰 장소 : 여수시청 어업생산과 입찰집행관 PC

2. 입찰 참가자격

가. 지방자치단체를 당사자로 하는 계약에 관한 법률 시행령 제92조의 규정에 위배되지 않는 자(일반·법인사업자, 개인)로서 온비드 회원으로 등록하고, 공인인증기관에서 발급받은 인증서로 온비드 시스템에 등록을 필한 자

나. 본 입찰은 전자입찰에 의하여 집행함으로 한국자산관리공사 전자자산처분 시스템(이하

“온비드: onbid” 라 함)에 이용자 등록을 한 자만이 입찰에 참여할 수 있으며, 미등록자는 “온비드” 홈페이지(<http://www.onbid.co.kr>)의 입찰시스템에 이용자 등록을 하여야 합니다.

다. 미자격자가 고의로 입찰에 참가하여 입찰에 관한 서류를 부정하게 행사한 자 또는 고의로 무효의 입찰을 한 자에 해당한다고 판단될 경우에는 지방자치단체를 당사자로 하는 계약에 관한 법률 시행령 제92조 규정에 따라 부정당업자로 제재할 수 있습니다.

3. 입찰 방법

가. 본 입찰은 일반경쟁 입찰이며, 입찰서는 “온비드” (<http://www.onbid.co.kr>)를 이용한 전자 입찰 방식으로만 집행합니다.

나. 입찰서를 제출하시면 별도의 입찰참가 신청을 하지 않아도 됩니다.

다. 입찰서의 제출은 “온비드” 입찰화면에서 전자입찰서를 “온비드” 로 송신하는 방법으로 하되 입찰서 제출시간은 입찰서가 “온비드” 서버에 접수된 시점을 기준으로 합니다.

라. 입찰서는 입찰 마감시간까지 제출하여야 하며, 입찰서 제출 후 화면상 응답 메시지를 확인 하는 등의 방법으로 본인의 입찰서가 이상 없이 제출되었음을 직접 확인하여야 합니다.

마. 입찰 시작시간 및 입찰 마감시간 등 입찰관련 시간은 온비드상의 시간을 기준으로 합니다.

바. 본 입찰에는 2인 이상의 공동 입찰참가가 불가능하고, 한번 제출된 입찰서는 변경 또는 취소가 불가능하며, 동일인이 1회에 한하여 입찰서 제출이 가능하며, 2회 이상 유효한 입찰서가 제출된 입찰서는 무효처리합니다.

4. 입찰 보증금 납부 및 귀속

가. 『지방자치단체를 당사자로 하는 계약에 관한 법률 시행령』 제37조 및 동법 시행규칙 제41조에 의하여 입찰금액의 100분의 5 이상에 해당하는 입찰보증금(현금 또는 입금 창구은행이 발행한 수표)을 전자입찰 마감시간까지 “온비드” 입찰화면에서 입찰자에게 부여된 은행 계좌에 입금해야 하며, 입찰보증금 납부에 따른 수수료는 입찰자가 부담해야 합니다.

나. 입찰자 본인에게 부여된 입찰보증금 납부계좌의 수취인 명의는 “신한위탁 “ 또는 ” 하나위탁” 입니다.

다. 입찰보증금을 입찰 마감시간까지 보증금 납부계좌로 입금하지 아니한 경우 입찰은 무효로 하며, 입찰보증금 납부 시 은행공동망 등의 장애로 정상적인 납부가 이루어지지 않을 수 있으므로 보증금 납부 여부는 입찰자가 온비드 화면에서 직접 확인하여야 하며, 이를 확인하지 아니하여 입찰자가 입은 불이익 등에 대하여는 입찰자 본인의 책임입니다.

라. 낙찰자가 정당한 사유 없이 낙찰일로부터 7일 이내(공휴일 제외)에 계약을 체결하지 아니할 때에는 입찰보증금은 시고에 귀속되며, 부정당업자로서 입찰참가자격 제한처분을 받게됩니다.

※ 전자입찰서 제출 및 보증금 납부일시까지 지정계좌에 보증금 미입금 시 입찰 무효

마. 입찰보증금 납부 시 “온비드” 에서 입찰서 제출 시 명기된 보증금 전액을 일시금(분할납부 불가)으로 입금하여야 하며, 입찰보증금을 창구에서 수표로 입금하는 경우에는 창구은행이 발행한 수표만 입금 가능합니다.

※ 입찰보증금을 「은행창구에서 입금 창구은행 이외의 타은행이 발행한 수표를 입금하는 경우」, 「입찰 보증금액 미만이거나 초과하여 입금한 경우」, 「보증금을 분할하여 입금하는 경우」에는 정상적으로 입금처리가 되지 않음을 알려드립니다.

5. 낙찰자 결정방법

- 가. 2인 이상의 유효한 입찰로서 지방자치단체를 당사자로 하는 계약에 관한 법률 시행령 제41조 **예정가격 이상의 최고가격 입찰자를 낙찰자로 결정**합니다.
- 나. 동일 금액을 입찰하여 낙찰자가 2인 이상이면 “온비드” 시스템상 무작위 추첨방법(난수 발생기에 의한 자동선택 기능)에 의하여 낙찰자를 결정합니다.

6. 입찰의 무효

- 지방자치단체를 당사자로 하는 계약에 관한 법률 시행령 제39조 제4항 및 동법 시행규칙 제42조, “온비드” 상의 회원약관 및 인터넷 입찰참가자 준수규칙에 의합니다.

7. 전자입찰 참가 준비 등의 책임

- 가. 전자입찰 참가 희망업체(개인)의 전산장비 등 준비부족으로 인하여 전자입찰 등록 및 투찰이 곤란할 경우에는 한국자산관리공사 전자자산처분시스템(온비드: onbid) 운용 담당자(☎1588-5321)에게 문의하시고
- 나. 은행시스템 피크(Peak)시간대의 경우, 은행(온비드 지정 은행계정)의 업무처리 지연 및 시스템 처리 용량 저하로 보증금 납부 및 투찰 불가 상황이 발생할 수 있으므로 입찰자께서는 원활한 투찰을 위해 피크시간대를 피하고 가능하면 입찰 마감일 전일까지 투찰하여 주시기 바랍니다.
- ※ 은행시스템 피크 시간대 : 오전 10:30~11:30, 오후 14:00~16:00(평일 기준)

8. 입찰의 연기 또는 취소

- “온비드” 시스템의 장애 등 특별한 사정으로 말미암아 예정된 입찰집행이 어려운 경우 입찰집행관은 입찰을 연기 또는 취소할 수 있으며, 입찰 연기 및 취소의 공고는 “온비드” 상(공매공고-연기공고, 취소공고)에 게재합니다.

9. 매매계약 체결 및 대금납부 방법

- 가. 낙찰자는 낙찰일로부터 **7일 이내**에 계약(별지 서식)을 체결하여야 하며, 계약체결과 동시에 매각대금 전액을 일시불로 납부하여야 하며, 그 기간 내에 이를 납부하지 아니한 때에는 그 낙찰을 무효로 하며, 입찰보증금은 시금고로 귀속됩니다.
- 나. 매각 물건은 계약 체결 후부터 우리시와 계약된 선박해체업체가 대상어선을 인수하면 즉시 분리, 인수하여야 하며, 정당한 사유 없이 인수를 지연하여 발생하는 제반 문제 등은 낙찰자의 책임으로 합니다.(인수지연 시 우리시와 계약된 선박해체업체에서 분리보관 - 발생하는 모든 문제는 낙찰자가 책임)
- 다. 기관·장비 매매대금은 우리 시에서 발급하는 「**납부고지서 겸 영수증**」으로 납부해야 합니다.

10. 기타 사항

- 가. 본 입찰은 한국자산관리공사 전자자산처분 시스템상의 전자입찰로만 진행됩니다.
- 나. 입찰자는 입찰관련 법령 및 전자입찰 관련 법령, 입찰 공고조건, 인터넷입찰 참가자 준수규칙 등 입찰과 관련된 모든 사항을 사전에 충분히 숙지하고 입찰에 참가하여야 하며, 이를 숙지하지

못해 발생한 모든 책임은 입찰자에게 있습니다.

다. 현장 설명은 별도로 실시하지 않으며, 입찰 이후 폐업어선(기관·장비 등) 및 구획어업 시설물(선별기 등) 등의 상태에 대하여는 어떠한 이의도 제기할 수 없는 만큼 입찰자는 사전에 매각 물건조서와 물건의 수량, 상태 및 기타 입찰에 필요한 모든 사항을 반드시 확인하시고 입찰에 응해야 하며, 이에 대한 내용을 숙지하지 못하여 발생하는 책임은 전적으로 입찰 참가자에게 있습니다.

※ 물품은 소유자 관리 중으로 실물확인을 희망할 경우 소유자 또는 여수시 어업생산과(☎ 061-659-3933)에 사전연락 요망

라. 낙찰자는 매각물건 해체(분리)시에 반드시 사업자(선박소유자), 우리시와 계약된 선박해체업체와 사전에 협의하여 계약된 장소에서 해체(분리)작업을 하여야 하며, 이를 지키지 않거나 해체(분리)작업 시 선체 침몰, 해양오염 사고 등에 대한 모든 책임은 낙찰자가 전적으로 수용해야 합니다.

※ 도난 우려가 있는 장비에 대해 선박 해체 업체와 협의하여 즉시 선박으로부터 분리 할 수 있다.

마. 천재지변 또는 어선의 해체작업 현장 사정에 따라 대상어선의 인수지연으로 매각 물품의 인계가 늦어질 경우 낙찰자는 어떠한 이의도 제기할 수 없습니다.

바. 낙찰자는 낙찰된 기관 및 의장품을 어선으로부터의 해체(분리), 운반에 소요되는 경비, 운반시 발생하는 사고 및 인수지연으로 인하여 발생하는 일체의 제반 부담사항에 대하여는 전적으로 책임져야 한다.

※ 기타 부득이한 사유(사업포기 및 공공용도 재활용 등)로 낙찰물건이 인계대상에서 제외되는 경우, 폐업어선 품목별 입찰산정 금액으로 감액정산하여 차감액을 낙찰자에게 반환하되 이자 부분은 제외함.

사. 낙찰 후 공매 물건의 하자 등이나 낙찰자가 다른 법령에 의한 요건 미비 등으로 취급제한이나 행정상, 법률상 규제에 의한 불이익이 발생하더라도 우리 시에 이의를 제기할 수 없습니다.

아. 추가정보에 관한 사항

○ 한국자산관리공사 전자자산처분 시스템(온비드:onbid) 이용에 관한 사항

- 홈페이지 : <http://www.onbid.co.kr>

- 입찰방법(입찰자) 문의처 : ☎1588-5321(온비드 시스템관리자)

○ 기관·전자장비 등 계약에 관한 문의사항

- 전남 여수시청 어업생산과 ☎061-659-3933(담당자 : 박지은)로 문의

○ 입찰에 관한 진행사항 확인 : <http://www.onbid.co.kr> "온비드" 시스템

- 입찰서 제출 여부 : 인터넷입찰장/나의 입찰물건/입찰진행중/입찰상세정보

- 입찰보증금 납부 여부 : 인터넷입찰장/나의 입찰물건/입찰진행중/입찰상세정보

- 입찰 결과 : 인터넷입찰장/나의 입찰물건/입찰결과

폐업어선[기관·장비] 및 구획어업 시설물[선별기 등] 매매계약서

☐ 물품의 표시 : 폐업어선[기관·장비] 및 구획어업 시설물[선별기 등] (별지목록)
위 폐업어선[기관·장비] 및 구획어업 시설물[선별기 등]에 대하여
매도인(여수시장 : 이하 “甲”이라한다)과 매수인(이하 “乙”이라 칭한다)은 아래와
같이 매매계약을 체결한다.

제1조 : 기관·장비 등의 매매에 있어 “乙”은 다음의 매매대금을 “甲”에게 지불하기로
하며, 매매대금은 계약체결과 동시에 완납한다.

매매대금	합	계	일금	원정(₩)
	입찰보증금		일금	원정(₩)
	금회입금액		일금	원정(₩)

제2조 : 대상물건 폐업어선, 어구 중 공공용으로 활용계획 및 기타사유 발생 폐업어선에
시설된 기관·장비·시설물 등은 인계 대상에서 제외될 수 있음

제3조 : 기관·장비 등의 인계·인수는 개별 선주 및 우리시와 계약된 해체처리업체와 상의하여
선정된 해체장소에서 실시한다. 구획어업 시설물(선별기 등)의 인수시기 및 인수장소
는 시설물 소유자와 사전협의한 후 인수한다.

제4조 : “甲”의 해체처리업체 선정지연 등 기타의 사유로 폐업어선의 기관·장비 등의 인수가
지연될 수 있으며 “乙”은 이에 대해 이의를 제기할 수 없다.

제5조 : “乙”은 폐업어선[기관·장비 등] 및 구획어업 시설물 등의 인수에 있어 “甲”의 인수일정 및
수량에 의하며, 이에 대해 이의를 제기할 수 없다.

제6조 : 계약 후 “乙”은 입찰자격에 하자가 발생한 사실이 발견된 경우나 기타 허위 부정한 방법에
의하여 낙찰된 것으로 확인될 경우에는 본 계약은 무효로 하며 “乙”이 “甲”에게 이
미 납부한 매매대금은 일체 반환하지 않는다.

제7조 : “乙”이 계약내용을 위약할 시에는 본 계약은 무효로 하며 “乙”이 “甲”에게 납부한
매매대금은 일체 반환하지 않는다.

제8조 : “乙”은 기관·장비 등의 매각 공고내용에 기재한 매각대상 기관·장비 등이 교체, 분실,
소유자 임의매각을 제외 하고는 인수·인계 시 일체의 이의를 제기할 수 없다.
(사전확인하지 못하여 발생하는 문제의 책임은 전적으로 “乙”에게 있으며, 변상
조치는 불가함)

제9조 : 기관·장비 등의 인수(선체에서 기관·장비 분리작업 및 시설물 운반 등 포함)에 소요
되는 제반 경비는 “乙”이 부담한다.

제10조 : “乙”은 기관·장비 등의 인수 후에 기관·장비·시설물 등으로 인해 발생하는 관계법령위반
또는 관리소홀로 인한 타인의 재산손괴 등에 대해서는 전적으로 “乙”이 책임을
지며 “甲”에게 일체의 책임을 부담시킬 수 없다.

제11조 : “乙”은 매각입찰 공고내용을 준수하여야 하며, 공고내용 및 계약서 등의 해석은
“甲”의 해석에 따른다.

제12조 : “乙”은 인계·인수된 물건에 대하여 인계·인수 즉시 임의 처리할 수 있으나 방치
또는 투기하여서는 아니된다.

제13조 : “甲”과 “乙”은 미 인계·인수 물건에 대하여는 입찰비율에 따라 정산 처리한다.

이 계약을 증명하기 위하여 계약서 2부를 작성하고 “甲”과 “乙”이 기명날인한 후
각각 1통씩 보관한다.

2022년 월 일

매 수 인 (乙)	주 소 : 성 명 : (인)
매 도 인 (甲)	전남 여수시 시청로 1 (학동) 여 수 시 장 (인)

기관 · 장비 · 시설물 등 인수인계서

인수자와 인계자는 쌍방 합의하에 다음과 같이 인수 · 인계 완료 하였는바, 본 인수 · 인계와 관련하여 차후 어떠한 이의제기도 하지 않음은 물론, 향후 인수 · 인계에 따른 문제발생 시 쌍방이 책임지고 해결할 것을 약속합니다.

일시 / 장소 :

인수자 (매입업체)	성 명	(인)		
	주 소	(전화 :)		
인계자 (해체업체)	성 명	(인)		
	주 소	(전화 :)		
기관 및 주요 장비 등	품 목 명	수 량	제 작 연 도	

연등천·울촌 사항 배수펌프장 CCTV 설치 행정예고

연등천·울촌 사항 배수펌프장 시설물 유지관리와 재난 대응을 위한 CCTV 설치와 관련, CCTV 설치 내용과 취지를 미리 알려 이해관계인 및 지역주민들의 의견을 듣고자 「개인정보보호법」 제25조 및 동법시행령 제23조, 「행정절차법」 제46조의 규정에 따라 다음과 같이 행정예고 합니다.

2022년 8월 17일

여 수 시 장

1. 행정예고내용 : 연등천·울촌 사항 배수펌프장 CCTV 설치

2. 설치목적

- 가. 연등천 배수펌프장 시설물 유지관리
- 나. 울촌 사항 배수펌프장 수위 관리

3. 관련근거

- 가. 개인정보 보호법 제25조 (영상정보처리기기의 설치·운영 제한)
- 나. 개인정보 보호법 시행령 제23조 (영상정보처리기기 설치 시 의견 수렴)
- 다. 행정절차법 제46조 (행정예고)
- 라. 행정절차법시행령 제24조 (행정예고의 대상)

4. 행정예고(공고) 기간 : 2022년 8월 17일 ~ 9월 6일(21일)

5. 설치내역

가. 설 치 명 : 연등천·울촌 사항 배수펌프장 CCTV 설치

나. 시 행 청 : 여수시청 재난안전과

다. 공고방법 : 시보 및 홈페이지(<http://www.yeosu.go.kr>)

라. 설치관련 정보

구 분	설치 예정지	설치대수	운영시기	비고
연등천 배수펌프장 CCTV	연등천 배수펌프장 내 [여수시 여객선터미널길 34(남산동)]	CCTV 2	2022년 9월 일 부터 운영	정문및 울타리 등시설 관리
울촌 사항 배수펌프장 CCTV	울촌 사항 배수펌프장 내 [여수시 울촌면 조화리 853]	CCTV 2	2022년 9월 일 부터 운영	수위 관측

6. 의견제출

가. 위 행정예고에 대하여 의견이 있는 개인 또는 단체는 다음 사항을 기재한 의견서를 공고기간 내에 여수시청 재난안전과(☎061-659-4043)로 제출하여 주시기 바랍니다.

- 행정예고 사항에 대한 의견(찬·반 여부와 그 이유)
- 성명(단체의 경우 단체명과 대표자), 주소, 연락처 등
- 공청회 개최계획 : 없음

나. 제출방법 : 방문, 우편, 팩스 등

다. 제출기관 : 여수시장 (참조 : 재난안전과)

- 주 소 : 전라남도 여수시 시청로 1 여수시청(학동)
- 팩 스 : 061)659-5838(팩스전송 시, 반드시 수신여부 확인전화 요망)
- 홈페이지 주소 : <http://www.yeosu.go.kr> (바탕화면 → 고시/공고)

※ 기한 내 제출하지 않을 경우 의견이 없는 것으로 간주함.

붙 임 : 의견 제출서(양식) 1부. 끝.

「연등천 배수펌프장 CCTV 설치」 의견 제출서

의 건 제 출 서		
사 업 명	연등천 배수펌프장 CCTV 설치	
의견제출자	성 명	
	주 소	
	연락처	
설치예정위치	검토의견 (의견제출내용)	
<p style="text-align: center;">연등천 배수펌프장 CCTV 설치와 관련하여 위와 같이 의견을 제출합니다.</p> <p style="text-align: center;">2022년 월 일</p> <p style="text-align: right;">제 출 자 : (서명 또는 인)</p> <p style="text-align: left; margin-top: 20px;">여수시장 귀하</p>		

「율촌 사항 배수펌프장 CCTV 설치」 의견 제출서

의 건 제 출 서		
사 업 명	율촌 사항 배수펌프장 CCTV 설치	
의견제출자	성 명	
	주 소	
	연락처	
설치예정위치	검토의견 (의견제출내용)	
<p>율촌 사항 배수펌프장 CCTV 설치와 관련하여 위와 같이 의견을 제출합니다.</p> <p style="text-align: center;">2022년 월 일</p> <p style="text-align: right;">제 출 자 : (서명 또는 인)</p> <p>여수시장 귀하</p>		