

<p>제2022-90호 2022년 9월 8일(목)</p>	<p>시  보 여수시</p>	<p>시 정 지 표 소통 화 합 열 린 도 시 인 재 육 성 산 업 도 시 문 화 예 술 복 지 도 시 해 양 관 광 휴 양 도 시 기 후 변 화 선 도 도 시</p>
---	---	--

■ 발행인 : 여수시장 ■ 발행소 : 공보담당관실 / 여수시 시청로 1(학동) ☎ 659-3025 FAX) 659-5803

고 시

- 여수시 고시 제2022-379호 개간사업 시행계획 승인 고시 1

공 고

- 여수시 공고 제2022-2446호 건설공사 안전점검 수행기관 지정 모집 공고 2
- 여수시 공고 제2022-2448호 공시송달 공고(소제지구 택지개발사업) 12
- 여수시 공고 제2022-2459호 도로의 노선지정 및 사업인정에 관한 주민 등의 의견 청취 공고 (돌산읍 안골전 사거리 우회) 14
- 여수시 공고 제2022-2461호 전문건설업(신규) 등록 공고 19
- 여수시 공고 제2022-2462호 전문건설업(신규) 등록 공고 20
- 여수시 공고 제2022-2463호 도로의 노선지정에 관한 공고(돌산읍 예술랜드 ~ 무술목구간 도로확장) 21
- 여수시 공고 제2022-2466호 도로지정 변경공고(소라면 덕양리 산73-1) 28
- 여수시 공고 제2022-2467호 도로지정 공고문 (돌산읍 평사리 955-12, 955-13번지) 30
- 여수시 공고 제2022-2469호 도로지정공고(돌산읍 평사리 955-13번지) 32
- 여수시 공고 제2022-2471호 건설공사 안전점검 수행기관 지정을 위한 모집 공고 34
- 여수시 공고 제2022-2474호 「여수시 세계유산의 등재 및 지원에 관한 조례」 제정 조례안 입법예고 44

기 타

회 람								
--------	--	--	--	--	--	--	--	--

개간사업 시행계획 승인 고시

「농어촌정비법」제9조제7항 및 같은법 시행령 제82조에 따라 개간사업
시행계획승인을 다음과 같이 고시합니다.

1. 사업의 목적: 작물재배(갯, 배추)
2. 사업의 내용: 개간 신청지(임야)를 전으로 조성
3. 사업의 구역
 - 위 치: 여수시 돌산읍 죽포리 산246-1번지
 - 지적면적: 11,901m²
 - 개간면적: 4,900m²
4. 사업비: 62,600,000원
5. 사업예정기간: 2022. 9. 7. ~ 2023. 12. 31.
6. 사업의 효과: 작물 재배를 통해 농가소득 증대
7. 사업시행자: ㄱ주소: 여수시 신원로 725-*(봉산동)
 ㄴ성명: 박**

2022. 9. 7.

여 수 시 장

건설공사 안전점검 수행기관 지정 모집 공고

우리시 관내 건축공사현장에 대하여 투명하고 공정한 안전점검을 수행하고자 「건설기술진흥법」 제62조 「같은법 시행령」 제100조의2, 「건설공사 안전점검 업무수행지침」 제18조의 규정에 따라 건설안전점검 수행기관을 지정하고자 다음과 같이 모집 공고 합니다.

2022년 9월 6일

여 수 시 장

1. 공 고 명 : 건설안전점검 수행기관 지정 모집 공고

2. 대상사업 내역

가. 사 업 명: 에이스침대 여수점 신축공사

나. 사업주체: (주)에이스침대

다. 시 공 자: (주)디앤시건설

라. 사업개요

1) 위 치: 여수시 둔덕동 504-7번지 외 2필지

2) 대지면적: 569.10㎡

3) 연 면 적: 996.76㎡(신축)

4) 규 모: 지상 5층/1동 제1종근린생활시설(소매점)

5) 순공사비 : 2,494,800,000원(VAT 별도)

6) 안전점검 비용 : 회당 1,500,000원 2회(VAT 별도)

마. 건축허가일 : 2022. 3. 29.

3. 안전점검 내용(과업내용)

가. 점검종류

- 가설구조물(높이 5미터 이상 거푸집 및 동바리): 정기안전점검 2회

나. 점검시기 : 현장협의

다. 안전점검은 「건설기술진흥법」, 「건설공사 안전관리 업무수행 지침」 등 관계 규정의 점검기준을 따르며, 점검 완료 후 종합보고서를 작성·제출.

※ 본 과업의 범위는 건설기술진흥법 제62조 및 같은법 시행령 제100조 제1항 1, 3 및 4호, 건설기술진흥법 시행령 제101조의 2에 따른 안전점검으로, 본 공고문에 명시되지 않은 사항은 관계법령에 따라 시행함.

4. 신청자격 및 결정방법

가. 신청자격 : 여수시 건설안전점검 수행기관 명부에 등록된 업체

※ 등록명부 공고 : 여수시 공고 제2022-1860호

나. 결정방법

- 1) 「여수시 건설공사 안전점검 수행기관 세부평가 기준」[별표1]에 따른 사업수행 능력 및 제안가격을 평가하여 최종평가 평점이 가장 높은 신청자를 선정함.
단 신청업체가 1개사일 경우에는 그 업체를 지정하여 시공사에 통보함.

【최종평가】

평가항목	기 준	심 사 방 법
수행능력	10점	평점=평가점수 X 10%
수행가격	90점	
합 계	100점	

- 2) 당해 안전점검 수행기관의 최고 평가점수가 동일한 경우에는 추첨을 통해 안전점검 수행기관을 지정함.
- 3) 시공자와 지정된 수행기관은 통보일로부터 7일 이내에 계약을 체결하여야 하며, 계약 체결 가격은 지정된 업체의 제안 가격임.

5. 응모신청서 제출일시 및 방법

가. 접수기간 : 2022. 9. 13.(화) 09:00 ~ 9. 16.(목) 18:00(변경없음)

나. 접수방법 : 방문접수

다. 제출서류

1) 안전점검 수행기관 지정신청서 1부[서식1]

2) 안전점검 수행기관 자기평가서 1부[서식2]

3) 안전점검 수행기관 가격제안서[서식3]

- 가격제안가 하한률 : 안전점검 비용의 87.745%

※ 수행가격 제안가가 하한률 미만일 경우, 심사대상에서 제외함.

가격제안 최저가를 참고하여 가격제안서 작성 후 봉투에 넣고
밀봉한 경계선 부분에 회사 법인 인감을 날인하여 제출 바랍니다.

4) 서약서 1부[서식4]

6. 개찰일시 : 2022. 9. 21.(수) 이전 개별 통보(우선순위 2개 업체만 통보)

7. 사실확인 서류 제출기간(종합평점 예비 상위 2개 업체에 한함.)

가. 제출기간 : 2022. 9. 23.(금) 14:00 ~ 17:00까지

나. 제출서류(사실확인 서류)

1) 건설기술인 경력증명서 또는 건설기술인 보유증명서 각 1부.

2) 안전점검 수행실적 각 1부.(건축공사장 안전점검 실적과 기존건축물 안전
점검 실적을 구분하여 제출)

3) 신용평가 등급 확인서 1부.

4) 행정제재 유무 확인서 1부.

※ 제출서류는 모집공고일 이후에 발급 또는 작성된 것 제출.

※ 사실 확인 서류는 [별첨 1]의 양식을 작성하고, 증빙서류를 첨부하여 원본 1부를
아래 내용에 따라 제출하여야 함.

(1) 작성제본(크기 A4), 견출지로 항목 구분 (2) 색상 : 표지 백색, 간지 색지

8. 열람 및 이의신청

가. 기 간 : 2022. 9. 26.(월) 10:00~ 17:00까지

나. 열람방법 : 여수시청 허가민원과 방문 열람을 원칙으로 함.

(대표자 또는 위임장을 제출한 대리인에 한하며, 서류 복사는 불가함.)

다. 이의신청 방법 : 반드시 서면(문서)으로 육하원칙에 의거 구체적으로 작성 하여야 함.

9. 유의사항

가. 제출된 서류는 일체 반환하지 않으며, 응모서류가 거짓 또는 그 밖의 부정한 방법으로 작성된 것으로 판명된 때에는 안전점검 수행기관 명부에서 제외하고 안전점검 수행기관 지정결정을 취소할 수 있습니다.

나. 세부일정은 추진상황에 따라 다소 변경될 수 있습니다.

다. 제출된 서류에 한하여 평가하며, 제출된 서류의 누락·오기 등으로 인한 불이익은 신청자에게 있고, 수행기관으로 지정되지 아니한 신청자에게는 지정결과를 별도 통보하지 않습니다.

라. 응모서류가 접수된 이후에는 교환 또는 수정이 불가하오니 정확히 작성·제출하여야 하며, 자기평가서 기재 내용과 증빙자료가 상이할 경우 지정권자가 판단하여 평가합니다.

마. 신청서류 및 이의신청에 따른 사실여부 등을 확인하기 위하여 지정신청자에게 증빙자료를 요구(전화)할 수 있으며, 소명 또는 증빙자료를 요구한 후 24시간 이내 제출하지 못할 경우, 해당 항목은 “0” 점 처리합니다.

바. 안전점검 수행기관 지정 이후 사업계획변경 등으로 사업비의 증감이 발생한 경우, 지정 당시의 기준에 따라 당사자간 점검비용을 정산하여야 합니다.

사. 공고문 상의 안전점검 비용은 건축물(2종시설물)의 정기·초기안전점검 비용으로, 기타 건설기계·가설구조물 등에 대한 안전점검 비용은 안전점검 수행기관 지정 이후 관련기준을 고려하여 시공사와 별도 협의하여야 합니다.

사. 본 공고문에 명기되지 않은 사항에 대해서는 「건설기술진흥법」 및 「건설공사 안전관리 업무수행 지침」 규정을 우선 적용합니다.

아. 기타 자세한 사항은 여수시 허가민원과(☎061-659-4104)에 문의하여 주시기 바랍니다.

붙임 여수시 건설공사 안전점검 수행기관 세부평가 기준 및 서식 1부. 끝.

[서식1]

안전점검 수행기관 지정 신청서

※ 색상이 어두운 난은 신청인이 작성하지 아니하며, []에는 해당하는 곳에 √ 표를 합니다.

접수번호	접수일자	
신청인	상호 또는 법인명칭	법인등록번호
	소재지	전화번호
	대표자	생년월일
신청 사업명		
직무분야	건축분야 [] 종합분야 []	

「건설기술 진흥법 시행령」 제100조의2조 및 「건설공사 안전관리 업무수행지침」 제18조제7항에 따라 안전점검 수행기관의 지정을 신청합니다.

년 월 일

신청인

(서명 또는 인)

여 수 시 장 귀하

신청인 (대표자) 제출서류	1. 안전점검 수행기관 지정 신청서 1부 [서식1] 2. 안전점검 수행기관 자기평가서 1부 [서식2] 3. 안전점검 수행기관 가격제안서 1부 [서식3] 4. 서약서 1부 [서식4]	수수료 없음
----------------------	---	---------------

[서식2]

안전점검 수행기관 세부평가 기준 및 자기평가서

1. 사업수행능력

평 가 항 목	배점범위	세부기준 및 배점		비고
1.참여 기술인	50	소 계	50	
		· 특급기술자: 7점 × 인원		
		· 고급기술자: 5점 × 인원		
		· 중급기술자: 3점 × 인원		
		· 초급기술자: 1점 × 인원		
2.유사용역 수행실적 (최근5년간)	40	소 계	40	
		· 건축공사장 안전점검 수행실적 － 실적당 2점 × 개소	25	
		· 건축물 안전점검 수행실적 － 실적당 1점 × 개소	15	
3.점검 · 진단 평가결과	5	· 참여업체가 입찰공고일로부터 최근 1 년간 「시설물의 안전 및 유지관리에 관한 특별법」 제18조의 제1항에 따라 시정 또는 부실의 점검·진단 평가결과 처분을 받은 경우 0점 처리	5	
4.신용도평가 (신용평가등급 확인서)	5	· A- 이상	5	
		· BBB- 이상	4	
		· BB- 이상	3	
		· B- 이상	2	
		· CCC+ 이하	1	
		· 미제출	0	
총 계	100	평점 : 평가점수 × 10%		

1. 보유기술인은 건설기술인 경력증명서 상 **직무분야 건축, 토목 및 안전관리**에 한함(중복 불인정)
2. 유사용역 수행실적은 공고일 기준 최근 5년 이내 건축공사장 정기안전점검, 정밀안전점검, 초기점검 또는 공사재개 전 안전점검을 수행 완료한 실적에 한함(**1개소 현장 2회 실시하더라도 1개소 인정**)

2. 수행가격

평 가 항 목	세부기준 및 배점				비고
		1억원 이상	1억원 미만 5천만원 이상	5천만원 미만	
제안 가격	· 예정가격 1번째 근접	70	80	90	
	· 예정가격 2번째 근접	65	75	85	
	· 예정가격 3번째 근접	60	70	80	
	· 예정가격 4번째 근접	55	65	75	
	· 예정가격 5번째 근접	50	60	70	
	· 예정가격 6번째 근접	45	55	65	
	· 예정가격 7번째 근접	40	50	60	
	· 예정가격 8번째 근접	35	45	55	
	· 예정가격 9번째 근접	30	40	50	
	· 예정가격 10번째 근접	25	35	45	
	· 예정가격 11번째 근접	20	30	40	
	· 예정가격 12번째 근접	15	25	35	
	· 예정가격 13번째 이하	10	20	30	

1. 제안가격이 같을 경우 공동점수를 인정하며, 차 순위 신청자는 공동점수 신청자 수 이후 점수를 산정

2. 예정가격산정은 다음과 같이 한다.

- 참여업체 수 3개소 이하 : 평균 수행가격 제안가
- 참여업체 수 4개소 이상 : 평균 수행가격 제.

안가 (최고, 최저 수행가격은 제외)

3. 예정가격의 근접한 순서는 예정가격과 제안가격 차이의 절대값을 이용하여 산정

4. 최고가와 최저가를 제시한 기관도 평가대상에 포함됨.

【최종평가】

평가항목	기 준	심 사 방 법
수행능력	10점	평점=평가점수 X 10%
수행가격	90점	
합 계	100점	

안전점검 수행기관 가격제안서

가격내용	사 업 명			
	제안가격	금	원정(₩	원정) ※부가세별도
신청자	상호 또는 법인명칭		법인등록번호	
	주 소		전화번호	
	대 표 자		생년월일	

본인은 「건설기술진흥법」 제62조, 같은 법 시행령 제100조의2 및 「건설공사 안전관리 업무수행 지침」 규정에 의하여 안전점검 수행기관으로 지정받기 위하여 상기와 같이 안전점검 수행비 가격 제안서를 제출하며, 안전점검 수행기관으로 지정된 경우 업무를 성실히 수행할 것을 약속합니다.

가격제안 최저가를 참고하여 가격제안서 작성 후 봉투에 넣고
밀봉한 경계선 부분에 회사 법인 인감을 날인하여 제출 바랍니다.

년 월 일

신청자(대표자) (서명 또는 인)

여 수 시 장 귀하

서 약 서

□ 사 업 명 :

본인이 상기 건설공사의 안전점검 수행기관 지정을 신청함에 있어,

자기평가서는 「건설기술 진흥법」, 「건설공사 안전관리 업무수행 지침」 및 당해 안전점검 수행 기관 지정 모집공고에서 정한 제반 규정을 숙지하고 동 규정에 적합하게 작성·제출되었음을 확인하며, 제출된 신청자 평점 중 “허위·거짓 등”의 방법에 의하여 작성된 경우에는 실격처리 하고 관련 협회에 이 사실을 통보하는 것에 동의하며,

제출한 자료는 사실과 틀림이 없음을 확인하며, 만일 안전점검 수행기관 지정에 영향을 주는 사항이 본인의 고의나 과실로 사실과 다르게 작성된 경우에는 관련규정에 의거 참가 제한, 벌 점부여 및 부정행위 안전점검 수행기관 지정 등의 행정처분 등 불이익을 받을 수 있음을 확인 하며 이에 따른 민·형사상 모든 책임을 감수하겠으며, 향후 안전점검 수행기관으로 지정될 경우 관계법령에 따라 성실히 업무를 수행할 것을 서약합니다.

년 월 일

업 체 명 :

대 표 자 : (인)

여 수 시 장 귀하

공 시 송 달 공 고

여수시에서 추진 중인 「소제지구 택지개발사업」 구역에 편입되는 물건에 대하여 「공익사업을 위한 토지 등의 취득 및 보상에 관한 법률」 제16조에 따라 손실보상협의 요청하였으나, 거소불명, 소유자의 사망, 부재 등 기타의 사유로 송달이 불가능하여 같은 법 시행령 제4조 및 제8조에 따라 다음과 같이 공시송달 공고합니다.

2022. 9. 6.

여 수 (인) 시 장

1. 사업명: 소제지구 택지개발사업
2. 위치: 여수시 소호동 일원
3. 사업시행자: 여수시장
4. 공고 기간: 2022. 9. 6. ~ 2022. 9. 20. (15일간)
5. 공고 장소: 전국 시·군·구 게시판 및 홈페이지
6. 공고 내용
 - 협의 기간: 공시송달 공고 기한 내
 - 협의 장소: 여수시청 공영개발과 (☎061-659-4587)
 - 보상 방법: 현금 보상
 - 위 협의 기간 중 미협의 시 토지수용위원회의 재결 절차에 따른 손실보상
 - 보상절차: 계약 체결 후 소유권 이전 등 소정의 절차를 거쳐 계좌 입금
 - 보상협의 시 구비서류
 - 인감증명서 1부, 통장사본 1부, 지장물 소유사실 확인서 1부(인우보증인 2명 인감날인 및 인감증명서 첨부)
 - 지참물: 인감도장

7. 공시송달 대상

○ 물건

소재지	지번 (편입 지번)	물건의 종류	구조 및 규격(㎡)	수량	소유자		비고
					주소	성명	
여수시 소호동	571	분묘	유연단장	2기	전라남도 여수시 소호9길 **	김○곤	

8. 기타사항 및 문의처

- 보상협의 요청서는 「행정절차법」 제15조(송달의 효력발생)에 따라 공시송달 공고일로부터 14일이 경과한 날에 그 송달을 받을 자에게 송달된 것으로 갈음합니다.
- 기간 내 협의가 없을 경우에는 「공익사업을 위한 토지 등의 취득 및 보상에 관한 법률」 제28조에 따라 수용재결을 진행할 계획임을 알려 드립니다.
- 기타 문의사항은 여수시청 공영개발과 (☎061-659-4587)로 문의해 주시기 바랍니다.

도로의 노선지정 및 사업인정에 관한 주민 등의 의견 청취 공고

여수시 돌산읍 안굴전 사거리 우회 농어촌도로 개설 추진을 위한 도로 노선지정을 위하여 「농어촌도로 정비법 제9조 5항」 및 「공익사업을 위한 토지 등의 취득 및 보상에 관한 법률 제21조 제2항 및 같은법 시행령 제11조」 규정에 따라 사업인정에 관한 주민, 이해 관계자 등의 의견을 듣고자 하오니, 이해관계가 있는 분이나 단체는 열람기간 내 의견서를 제출하여 주시기 바랍니다.

2022년 9월 8일

여 수 시 장 (인)

1. 노선지정 현황

읍면	도로의 종류	노선명	노선 번호	도로구간		총연장 (m)	주요 경과지	개발계획		지정(폐지·변경)사유
				기점	종점			도로너비 (m)	포장너비 (m)	
돌산읍	리도	굴세선	201	여수시 돌산읍 평사리 1261번지	여수시 돌산읍 평사리 1569번지	6,900	-	10.0	10.0	농어촌도로 정비를 위한 노선지정

2. 사 업 명 : 돌산읍 안굴전 사거리 우회도로 개설

3. 사 업 량 : 도로신설 L= 2,936m, B= 10.0m

4. 사업기간 : 착공일로부터 ~ 2024년 12월 까지

5. 지형도면 : 게재 생략(열람장에 비치)

6. 열람 및 의견서 제출기간 : 2022. 9. 8. ~ 2022. 9. 23.(15일)

* 열람장소에 비치된 양식에 따라 의견서 제출

7. 열람장소 : 여수시 도로과(☎ 659-4077,4063)

※ 기타 자세한 사항은 여수시청 도로과(061-659-4077,4063)로 문의하여 주시기 바랍니다.

■ 수용 또는 사용할 토지 또는 건물의 소재지·지번·지목 및 면적, 소유권과
소유권외의 권리의 명세 및 그 소유자·권리자의 성명·주소

○ 토지조서

연번	소재지	지 번	지목	지적면적 (m2)	신청면적 (m2)	신청외면적	소 유 자		관 계 인		비고
						(m2)	성 명	주 소	주 소	성명	
계				376,189.0	38,288.0	337,901.0					
1	돌산읍 평사리	산268-4	도	1,898.0	421.0	1,477.0		국(국토해양부)			
2	"	1325-27	도	150.0	43.0	107.0		국(국토해양부)			
3	"	1325-30	도	37.0	37.0	-		국(국토해양부)			
4	"	1325-31	도	58.0	58.0	-		국(국토해양부)			
5	"	1325-25	도	72.0	24.0	48.0		국(국토해양부)			
6	"	1325-28	도	62.0	49.0	13.0		국(국토해양부)			
7	"	1325-29	도	75.0	75.0	-		국(국토해양부)			
8	"	1325-23	도	78.0	78.0	-		국(국토해양부)			
9	"	1325-34	전	75.0	4.0	71.0	송*자	전라남도 여수시 박람회길 61, 1*4동 13*1호(덕충동, 엑스 포힐스테이트1단지)			
10	"	1325-1	대	439.0	309.0	130.0		여수시			
11	"	1477	구	87.0	86.0	1.0		국(국토교통부)			
12	돌산읍 평사리	1477-1	구	237.0	166.0	71.0		여수시			
13	"	1495	도	16.0	9.0	7.0		여수시			
14	"	1325-19	대	205.0	205.0	-	서*종	전라남도 여수시 울촌면 득실길 *-10			
15	"	1325-2	대	557.0	146.0	411.0	김*자	전라남도 여수시 돌산읍 돌산로 301*-20			
16	"	1477-2	도	17.0	17.0	-		국(국토교통부)			
17	"	1325-21	도	20.0	5.0	15.0	김*자	전라남도 여수시 돌산읍 돌산로 301*-20			
18	"	1324	학	6,582.0	619.0	5,963.0		여수시			
19	"	1536	목	42,014.0	1,044.0	40,970.0	김*수	충청남도 천안시 동남구 성불사길 36, 1*8동 14*1호(안 서동, 부경파크빌2차 아파트)			
20	"	산265-51	임	364.0	351.0	13.0	유*선	경기도 하남시 대 청로116번길 30, 1*6			

								동 7*2호(창우동, 은행한신아파트)			
21	"	산265-45	임	2,442.0	592.0	1,850.0		여수시			
22	"	1368-3	전	1,384.0	795.0	589.0	김*두	전라남도 여수시 돌산읍 평사리 2*3			
23	"	1368-2	대	319.0	3.0	316.0	강*자	전라남도 여수시 돌산읍 평사리 133*-1			
24	"	1368-5	전	1,084.0	650.0	434.0	김*술	전라남도 여수시 박람회길 61,1*3동 9*4호(덕충동, 엑스포힐스테이트1단지)			
25	돌산읍 평사리	1368-4	대	659.0	658.0	1.0	김*술	전라남도 여수시 박람회길 61,1*3동 9*4호(덕충동, 엑스포힐스테이트1단지)			
26	"	1368-1	답	1,360.0	611.0	749.0	김*술	전라남도 여수시 박람회길 61,1*3동 9*4호(덕충동, 엑스포힐스테이트1단지)			
27	"	산265-56	임	2,133.0	39.0	2,094.0	박*모	전라남도 여수시 돌산읍 안골전길 1*			
28	"	1368	답	653.0	299.0	354.0	박용모	전라남도 여수시 돌산읍 안골전길 1*			
29	"	산265-47	임	7,222.0	2,263.0	4,959.0	주식회사 경*	전라남도 여수시 여수산단1로 27*-29(화치동)			
30	"	1370	답	780.0	16.0	764.0	김*우	전라남도 여수시 돌산읍 평사리 1324			
31	"	산265-7	임	16,074.0	1,702.0	14,372.0	주식회사 경*	전라남도 여수시 여수산단1로 27*-29(화치동)			
32	"	산265-52	임	9,271.0	1,887.0	7,384.0	김*철	전라남도 여수시 호명1길 7*(호명동)			
33	"	산265-20	임	3,277.0	1,198.0	2,079.0	김*완 외6인	전라남도 여수시 돌산읍 계동로 32*-12			
34	"	산265-29	임	2,513.0	543.0	1,970.0	이*용	과천시 별양동 6주공아파트 5*3동 2*1호			
35	"	산265-49	임	6,042.0	1,720.0	4,322.0	김*철	전라남도 여수시 호명1길 *7(호명동)			
36	"	산319-34	임	2,205.0	459.0	1,746.0	주식회사 대*	전라남도 여수시 화양면 134*-1			
37	"	산319-35	임	2,488.0	416.0	2,072.0	김*곤	전라남도 여수시 신월2길 11,1*2동 5*4호(신월동,코아루아파트)			
38	돌산읍 평사리	산319-20	임	2,920.0	757.0	2,163.0	우*희	전라남도 여수시 신월2길 11,1*2동 5*4호(신월동,코아루아파트)			
39	"	1372-2	답	1,726.0	199.0	1,527.0	우*희	전라남도 여수시 신월2길 11,1*2동 5*4호(신월동,코아루아파트)			
40	"	산319-21	임	1,987.0	627.0	1,360.0	주식회사 대*	전라남도 여수시 화양면 134*-1			
41	"	산319-26	임	1,322.0	186.0	1,136.0	강*일	여수시 국동 1010주공아파트 1*4동 3*5호			
42	"	산319-28	임	1,984.0	573.0	1,411.0	강*일	여수시 국동 1010주공아파트 1*4동 3*5호			
43	"	산319-27	임	3,967.0	1,598.0	2,369.0	주식회사 대*	전라남도 여수시 화양면 134*-1			
44	"	산319-6	임	24,360.0	1,500.0	22,860.0	주식회사 대*	전라남도 여수시 화양면 134*-1			
45	"	산319-13	임	25,289.0	3,552.0	21,737.0	오*만	전라남도 여수시 좌수영로 4*4(둔덕동)			

46	"	1375	종	9,728.0	103.0	9,625.0	대한**조계 종지장대사	전라남도 여수시 돌산읍 물뚝방길 16*			
47	"	산319-19	임	6,645.0	1,203.0	5,442.0	주식회사 케이*홀딩스	전라남도 여수시 새터로 9*, 3층(신 가동)			
48	"	1377-1	종	1,917.0	273.0	1,644.0	대한**조계 종지장대사	전라남도 여수시 돌산읍 물뚝방길 1*5			
49	"	1377-2	종	661.0	449.0	212.0	대한**조계 종지장대사	전라남도 여수시 돌산읍 물뚝방길 1*5			
50	"	1395-29	도	7,259.0	1,910.0	5,349.0	주식회사인 *어 외1인	광주광역시 광산구 상무대로 2*2,301호 (송정동)			
51	돌산읍 평사리	1379-6	도	242.0	18.0	224.0	동양**산업 주식회사	전라남도 순천시 장천2길 2*(장천동)			
52	"	산319-31	임	12,677.0	296.0	12,381.0	주식회사 평*	전라남도 순천시 해룡면 신대로 97.5*2동 3*6호(중 흥에스-클래스5단 지)			
53	"	1379-5	임	5,306.0	729.0	4,577.0	동양**산업 주식회사	전라남도 순천시 장천2길 *0(장천동)			
54	"	1379-8	임	14,492.0	2,195.0	12,297.0	대신자산신 탁주식회사	서울특별시 중구 삼일대로 3*3(저동1 가, 대신파이낸스센 터) 1*층			
55	"	1379-4	임	16,529.0	2,954.0	13,575.0	윤*호외5인	서울특별시 강남구 언주로30번길 21.에 이동 7**호(도곡동, 아카데미스위트)			
56	"	1379-3	임	6,611.0	1,046.0	5,565.0	김*권	전라남도 여수시 여서2로 19,10동 14*3호(여서동,금호 아파트)			
57	"	1379-1	임	5,238.0	245.0	4,993.0	이*배	전라남도 여수시 소라면 죽림로 10, 1*9동 1*1호(죽림사 랑으로부영1차)			
58	"	산319-1	임	70,334.0	129.0	70,205.0	주식회사** 컴퍼니	경기도 화성시 동 탄기흥로 6*4, 4층 (영천동,더퍼스트타 워2차)			
59	"	산318-11 2	임	28,831.0	34.0	28,797.0	우리자산** 주식회사	서울특별시 강남구 테헤란로 3*1,13층 (역삼동)			
60	"	산318-92	임	9,918.0	51.0	9,867.0	주식회사** 개발 외2 인	전라남도 여수시 돌산읍 강남동로 **, 2층			
61	"	1395-28	도	2,702.0	45.0	2,657.0	주식회사인 코어 외1인	광주광역시 광산구 상무대로 242,3*1호 (송정동)			
62	"	산267	임	595.0	19.0	576.0	김*환	전라남도순천시행동 6 남일맨션 1**2			

【농어촌 도로 노선 지정도】

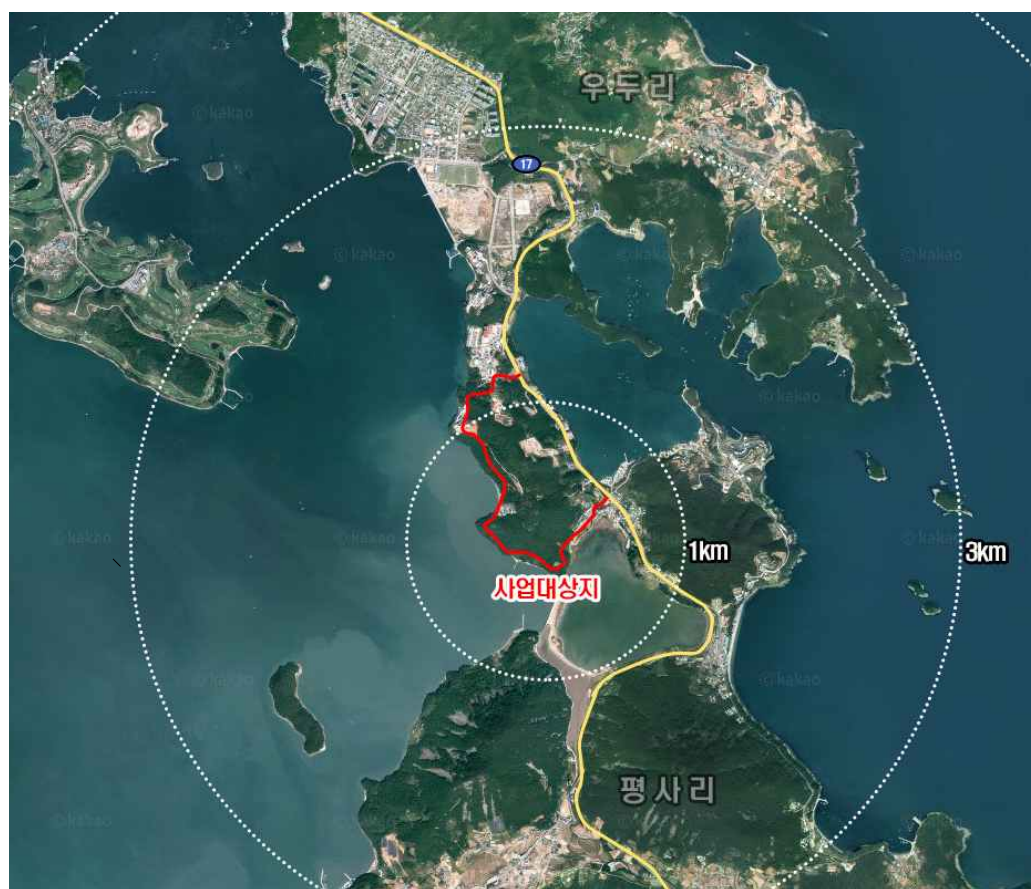
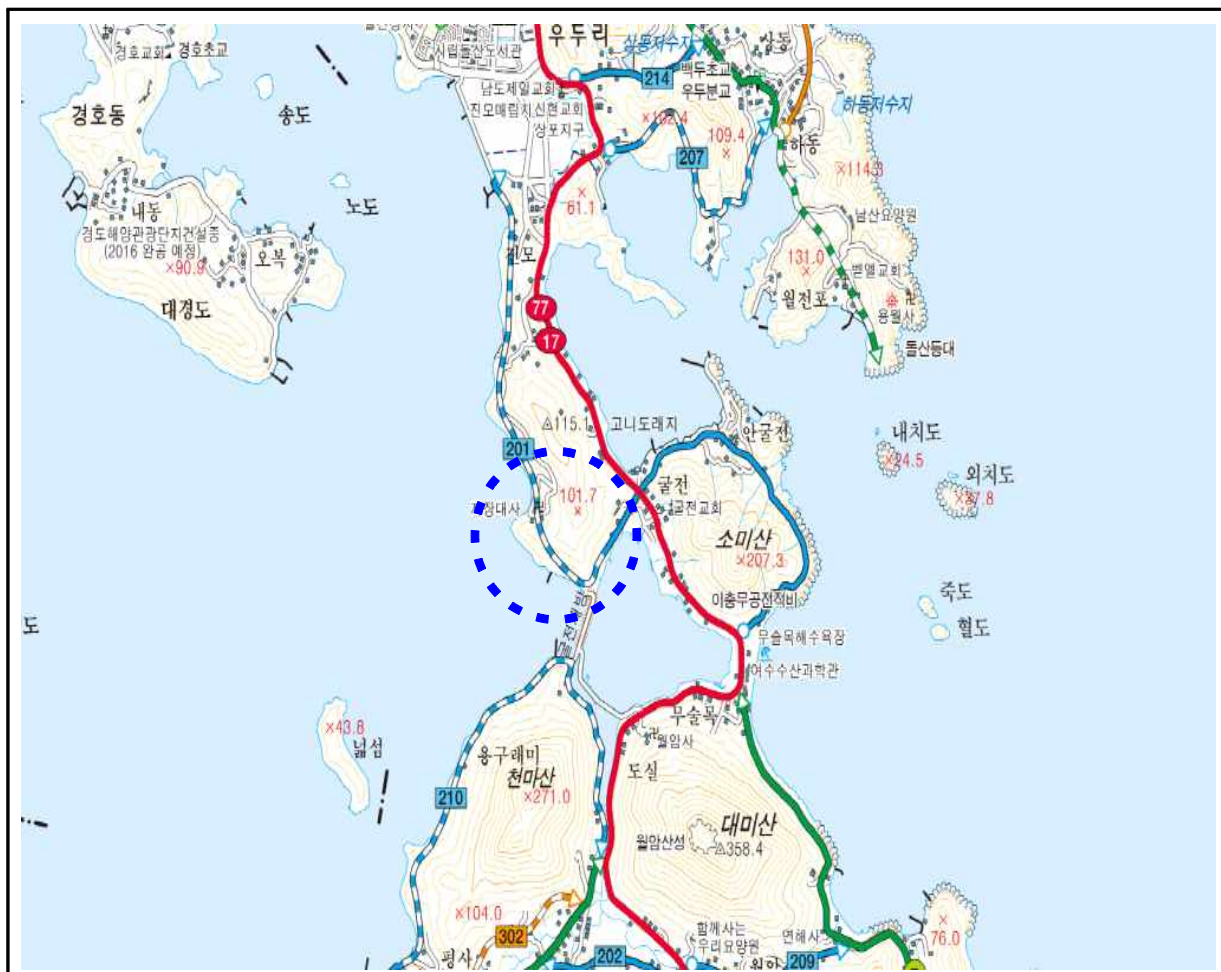

전문건설업(신규) 등록 공고

건설산업기본법 제9조의 규정에 의한 전문건설업 등록 사항을 동법 시행령 제11조 및 시행규칙 제8조의 규정에 의거 다음과 같이 공고합니다.

- 1. 상호 및 대표자 : 정보기술주식회사
- 2. 영 업 소 재 지 : 전남 여수시 여천1길 74-1(여천동)
- 3. 법인 등록번호 : 206211-0014***

업종명	등록번호	주력분야	등록일
구조물해체,비계공사업	여수-22-사-15	• 구조물해체,비계공사	2022. 9. 6.

2022년 9월 7일

여 수 시 장

전문건설업(신규) 등록 공고

건설산업기본법 제9조의 규정에 의한 전문건설업 등록 사항을 동법 시행령 제11조 및 시행규칙 제8조의 규정에 의거 다음과 같이 공고합니다.

- 1. 상호 및 대표자 : 일영산업주식회사
- 2. 영 업 소 재 지 : 전남 여수시 성산6길 53-3, 3층
- 3. 법인 등록번호 : 206211-0064***

업종명	등록번호	주력분야	등록일
지반조성.포장공사업	여수-22-가-08	<ul style="list-style-type: none">• 토공사• 포장공사	2022. 9. 6.

2022년 9월 7일

여 수 시 장

도로의 노선지정에 관한 공고

「농어촌도로정비법」 제9조 5항의 규정에 따라 농어촌도로 노선을 다음과 같이 지정하였음을 공고합니다.

※ 「농어촌도로 정비법」 제12조(다른 법률에 따른 인·허가등의 의제)에 따라 「국토의 계획 및 이용에 관한 법률」 제30조 도시관리계획결정 및 제88조 도시계획시설 사업 실시계획인가, 「산지관리법」 제14조 산지전용허가, 「농지법」 제34조 제1항 의 농지전용의 허가는 의제 처리함.

2022년 9월 8일

여 수 시 장(인)

1. 노선지정 현황

읍면	도로의 종류	노선명	노선 번호	도로구간		총연장 (m)	주요 경과지	개발계획		지정(폐지· 변경)사유
				기점	종점			도로너비 (m)	포장너비 (m)	
돌산읍	리도	굴세선	201	여수시 돌산읍 평사리 1261 번지	여수시 돌산읍 평사리 1569 번지	6,900	-	6.0	6.0	농어촌도로 정비를 위한 노선지정

2. 도시관리계획 결정 및 지형도면고시, 도시계획시설 실시계획인가 의제사항 (붙임 1, 2)

3. 노선지정도 및 관계도서는 여수시청 도로과(061-659-4072)에서 열람, 문의하여 주시기 바랍니다.

<붙임 1>

여수 도시관리계획(도로) 결정 및 지형도면 고시

1. 도시계획시설(도로) 결정 조서

■ 도로 결정 조서

구분	규모				기능	연장 (m)	기정	종점	사용 형태	주요 경과지	최초 결정일	비고
	등급	류별	번호	폭원 (m)								
신설	소로	3	1212	6	국지도로	1,143	돌산읍 평사리1261	돌산읍 평사리1274	일반도로	-	2022.7.7	

■ 결정 사유서

변경전 도로명	변경후 도로명	변경내용	변경사유
-	소로 3-1212	도로 신설 L=1,143m, B=8m	실시설계결과를 반영하여 주요 관광명소 연결도로 설치를 통한 상습 정체 해소 및 이용자 안전성과 교통편의 확보

2. 도시관리계획(도로) 결정 변경 지형도면: 게재생략.

<붙임 2>

도시계획시설(도로)사업 실시계획인가

1. 사업시행지의 위치: 여수시 돌산읍 우두리 719-99번지 일원
2. 사업의 종류 및 명칭
 - 가. 종류: 도시계획시설(도로: 소로3-1212)사업
 - 나. 명칭: 돌산읍 예술랜드~무술목구간 도로확장
3. 사업시행면적 또는 규모
 - 가. 규모: L=722.9m, B=6.0m
 - 나. 면적: 4,661㎡
4. 사업시행자의 성명 및 주소
 - 가. 성 명: 여수시장
 - 나. 주 소: 전라남도 여수시 시청로 1(학동)
5. 사업의 착수예정일 및 준공예정일
 - 가. 착수년월일: 노선지정공고일
 - 나. 준공예정일: 2023.12.31.
6. 수용 또는 사용할 토지 또는 건물의 소재지·지번·지목 및 면적, 소유권과 소유권외의 권리의 명세 및 그 소유자·권리자의 성명·주소: 게재생략(농어촌도로 노선지정 세목조서 참조)
7. 공공시설 등의 귀속 및 양도에 관한 사항: 해당없음

■ 수용 또는 사용할 토지 또는 건물의 소재지·지번·지목 및 면적, 소유권과
소유권외의 권리의 명세 및 그 소유자·권리자의 성명·주소

○ 토지조서

일련 번호	소 재 지	지번	지목	면적		토지소유자		이해관계인		
				공 부 상 면적	편입 면적	성명	주소	성명	주소	권리의 종류 및 매 용
1	돌 산 읍 평 사 리	1261	도	942	159	공	여주시			
2	"	1267	전	1,556	16	정*연	전라남도 여주시 박람회길 31, 10*동 801호(덕충동, 엑스포힐스테이트1단지)	노화농업 협동조합	전라남도 완도군 노화읍 노화로 851	근저당권 지상권
								최우영	여주시 돌산을 평사로 374-4	근저당권
3	"	산234-6	임	598	5	이*성	전라남도 보성군 조성면 녹색로 41*1			
4	"	산234-7	도	197	90	공	여주시			
5	"	1266-19	도	541	466	공	여주시			
6	"	1266-30	임	363	20	강*원	전라남도 여주시 울촌면 울촌송도길 *1	여수 참조은 신용 협동조합	전라남도 여주시 울촌면 울촌송도길41	근저당권 지상권
7	"	1266-16	대	429	30	서*석	전라남도 여주시 돌산을 무슬목길 12-*	전라남도 정치망 수산업 협동조합	전라남도 여주시 돌산을 무슬목길 12-4	근저당권
8	"	1266-39	대	169	24	이*성	전라남도 보성군 조성면 녹색로 41*1			
9	"	1272	대	846	3	이*성	여주시 둔덕동 464 주공아파트 *동 20*호			
10	"	1266-23	임	429	1	백*표	서울 은평구 진관외동 404-7*			
11	"	1266-24	임	463	22	공	여주시			
12	"	산234-3 6	도	125	125	공	여주시			
13	"	산234-2 1	임	73	5	이*성	여주시 둔덕동 464 주공아파트 *동 20*호			

일련 번호	소 재 지	지번	지목	면적		토지소유자		이해관계인		
				공 부 상 면적	편입 면적	성명	주소	성명	주소	권리의 종류 및 매 용
14	돌 산 읍 평 사 리	1266-12	임	3,687	191	박*수	전라남도 광양시 옥룡면 백계1길 7*			
15	"	1266-32	도	294	266	공	여수시			
16	"	산235-5	도	91	91	공	여수시			
17	"	1273-7	임	1,077	74	이*민 외 2인	전라남도여수시웅천로29130*동40*호 (웅천동,웅천부영3차아파트)	여천농업 협동조합	전라남도 여수시 학동1길 19	근저당권 지상권
18	"	1274	도	26,766	2,796	공	여수시			
19	"	1266-47	대	429	1	김*주	전라남도 여수시 돌산을 무술목길 12-*	로켓펀치 컴퍼니	서울특별시 영등포구 양평로 30길 14, 8층805호	근저당권
20	"	1266-48	대	429	5	원*지	전라남도 여수시 돌산을 무술목길 12-1*	공화 새마을금고	전라남도 여수시 동문로 116	근저당권
21	"	1273-31	임	13,962	178	우*자산 신탁주식 회사	서울특별시 강남구 테헤란로 30*, 13층(역삼동)			
22	"	1274-17	임	1,054	2	정*식	전라남도 여수시 돌산을 무술목길 8*	중앙 새마을금고	전라남도 여수시 교동남2길 12	근저당권
23	"	1274-18	임	532	9	김*희	전라남도 여수시 돌산을 무술목길 7*	중앙 새마을금고	전라남도 여수시 교동남2길 12	근저당권
24	"	1274-20	임	1,136	1	김*순	전라남도 광양시 봉강면 성불로 608-1*	주식회사 광주은행	광주광역시 동구 제봉로 225	근저당권
25	"	1292-75	임	2,771	58	주식회사 다* 가족관광 호텔	전라남도 여수시 돌산을 방죽포길 3*	완도농업 협동조합	전라남도 완도군 완도읍 장보고대로 188	근저당권 지상권
26	"	1292-82	임	1,762	23	이*심 외 1인	경상남도 마산시 구암동 12- 세화연립 -305			
계				60,721	4,661					

○ 지장물조서

연번	소재지		물건의 종류	구조및 규격	수량(㎡)	소 유 자		이해관계인			비고
	위치	번지				성명	주소	권리 내용	성명	주소	
1	돌산읍 평사리	산234-21	한전주	Con'c 16m	1주	한국전력	여수시 좌수영로 416				3666 C 252
2	돌산읍 평사리	1266-32	한전주	Con'c 16m	1주	한국전력	여수시 좌수영로 416				3666 C 254
			통신주	Con'c 16m	1주	KT	여수시 흥국로 18				588 0502
3	돌산읍 평사리	1273-7	한전주	Con'c 16m	1주	한국전력	여수시 좌수영로 416				3666 C 363
			한전주	Con'c 16m	1주	한국전력	여수시 좌수영로 416				3666 C 371
			통신주	Con'c 16m	1주	KT	여수시 흥국로 18				570 308
4	돌산읍 평사리	1274	한전주	Con'c 16m	1주	한국전력	여수시 좌수영로 416				3666 C 373
			한전주	Con'c 16m	1주	한국전력	여수시 좌수영로 416				3666 C 374
			한전주	Con'c 16m	1주	한국전력	여수시 좌수영로 416				3666 A 924
			한전주	Con'c 16m	1주	한국전력	여수시 좌수영로 416				3666 A 761
			한전주	Con'c 16m	1주	한국전력	여수시 좌수영로 416				3666 A 772
			통신주	Con'c 16m	1주	KT	여수시 흥국로 18				588 0503
			통신주	Con'c 16m	1주	KT	여수시 흥국로 18				570 309
			통신주	Con'c 16m	1주	KT	여수시 흥국로 18				5703 0901
			통신주	Con'c 16m	1주	KT	여수시 흥국로 18				570 310
			통신주	Con'c 16m	1주	KT	여수시 흥국로 18				570 320
			통신주	Con'c 16m	1주	KT	여수시 흥국로 18				570 324
			통신주	Con'c 16m	1주	KT	여수시 흥국로 18				495 07
			통신주	Con'c 16m	1주	KT	여수시 흥국로 18				495 06
			반사경		1봉						
5	돌산읍 평사리	1261	통신주	Con'c 16m	1주	KT	여수시 흥국로 18				574 03
6	돌산읍 평사리	1266-19	통신주	Con'c 16m	1주	KT	여수시 흥국로 18				570 305
7	돌산읍 평사리	산243-36	통신주	Con'c 16m	1주	KT	여수시 흥국로 18				570 305

【농어촌 도로 노선 지정도】

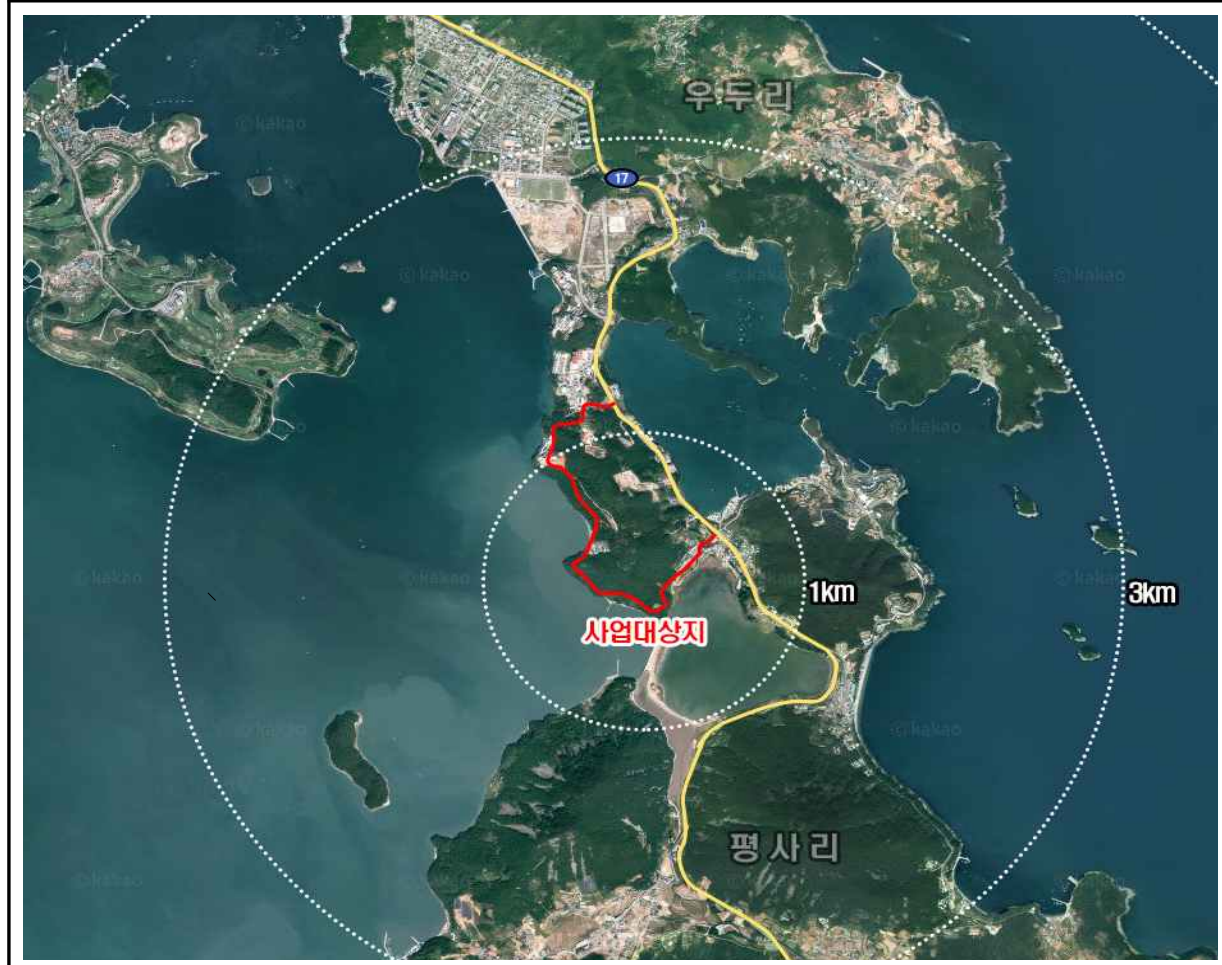
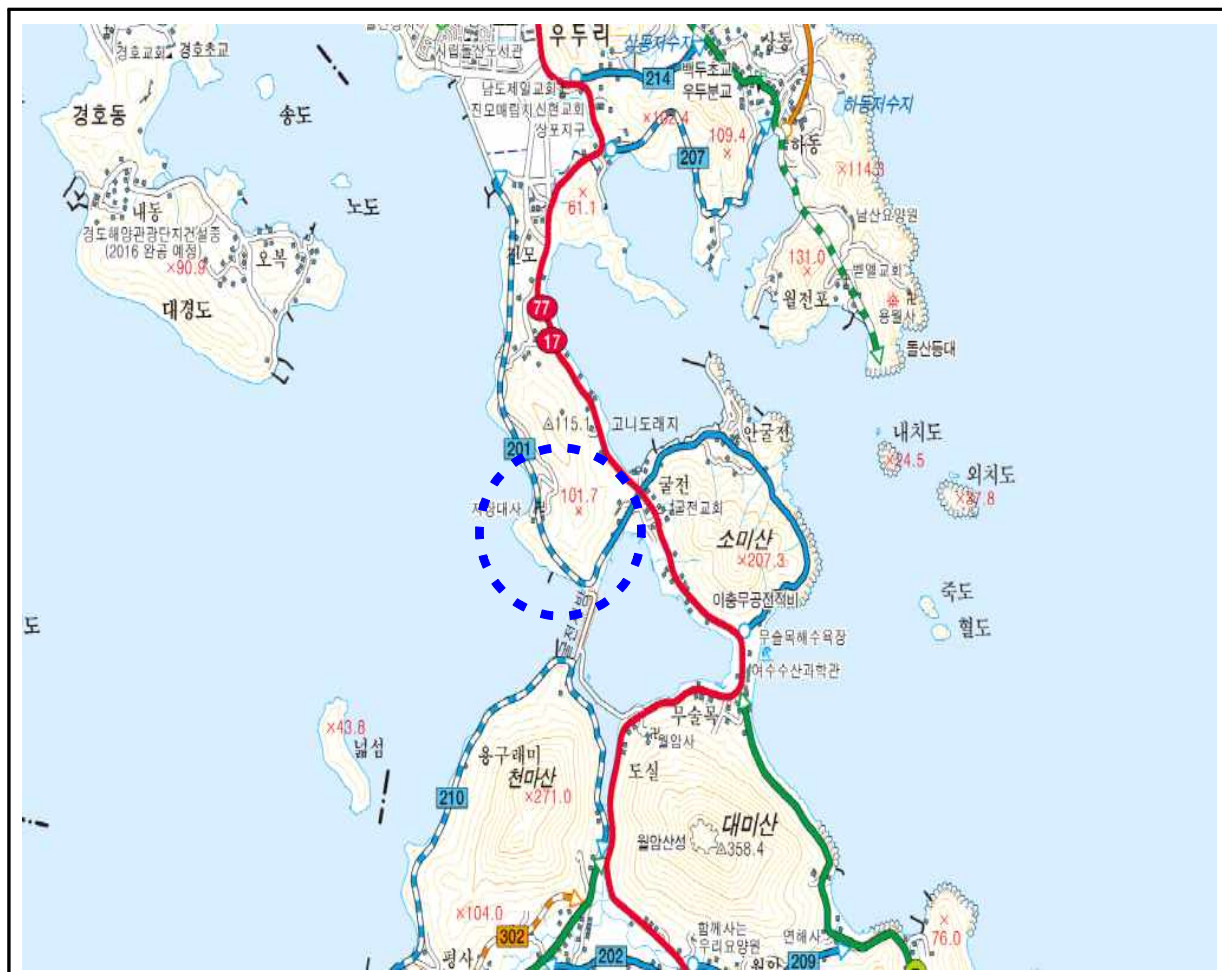

도로 지정 공고

여수시 소라면 덕양리 산73-1번지 건축허가와 관련하여 「건축법」 제2조제1항제11호 및 같은 법 제45조제1항에 따라 아래와 같이 도로로 지정·공고합니다.

2022. 9. 8.

여 수 시 장

1. 위 치 : 소라면 덕양리 산73-1번지 외3필지 (산73-12, 1254-1, 1254-5)
2. 도로면적 : 999m²
3. 도로길이 : 117m
4. 도 로 폭 : 4.8 ~ 14.4m
5. 지번별 도로지정 조서

구분	소재지	지번	지목	면 적(m ²)		비 고
				공부면적	지정면적	
	계			23,115	999	
	소라면 덕양리	산73-1	임야	19,835	119	
		산73-12	임야	153	153	
		1254-1	전	1,136	675	
		1254-5	잡종지	1,991	52	

6. 관련도서 : 별첨참조

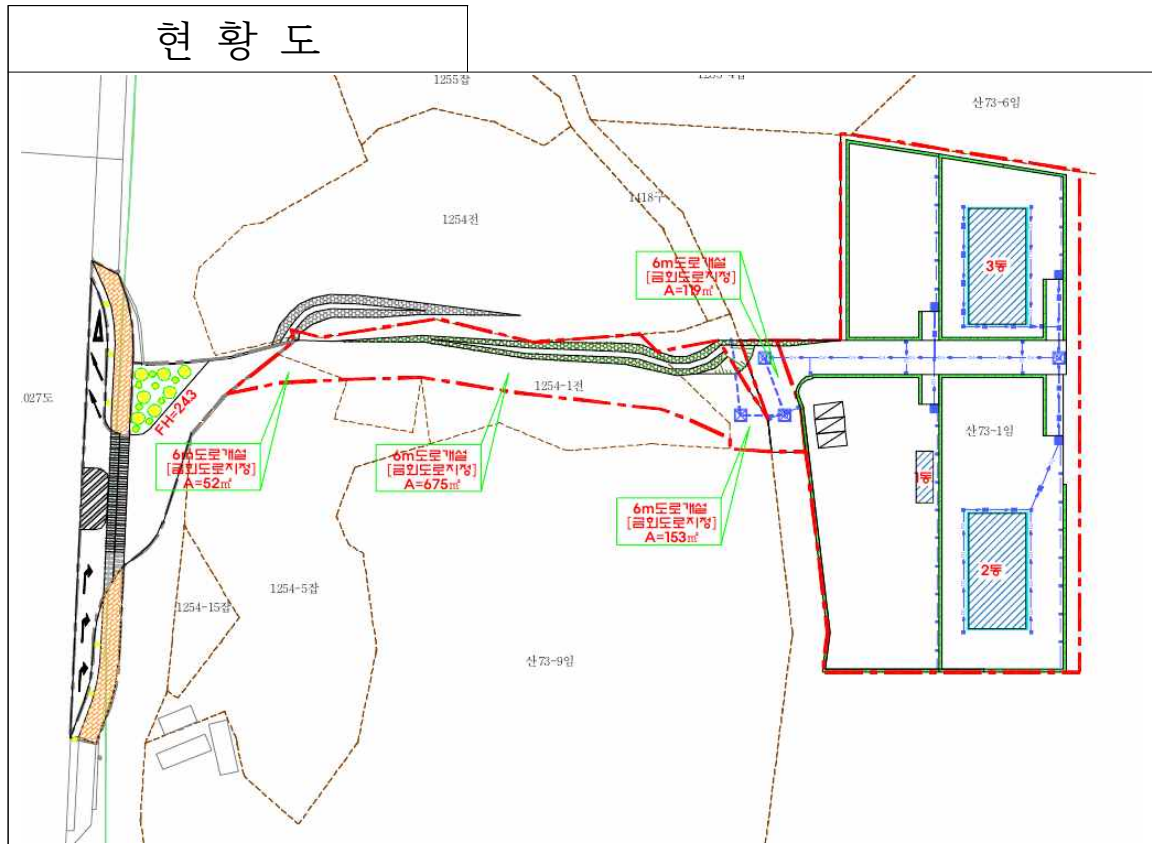

도로 지정 공고

여수시 돌산읍 평사리 955-5번지 상 건축신고와 관련하여 「건축법」 제2조제1항제11호 및 같은 법 제45조제1항에 따라 아래와 같이 도로로 지정·공고합니다.

2022. 9. 7.

여 수 시 장

1. 위 치 : 돌산읍 평사리 955-12, 955-13번지
2. 도로면적 : 248㎡, 185㎡
3. 도로길이 : 49.68m, 33.80m
4. 도 로 폭 : 5m
5. 지번별 도로지정 조서

구분	소재지	지번	지목	면 적(㎡)		비 고
				공부면적	지정면적	
	계			530	433	
	돌산읍 평사리	955-12	대	248	248	
		955-13	전	282	185	

6. 관련도서 : 별첨참조

현 황 도

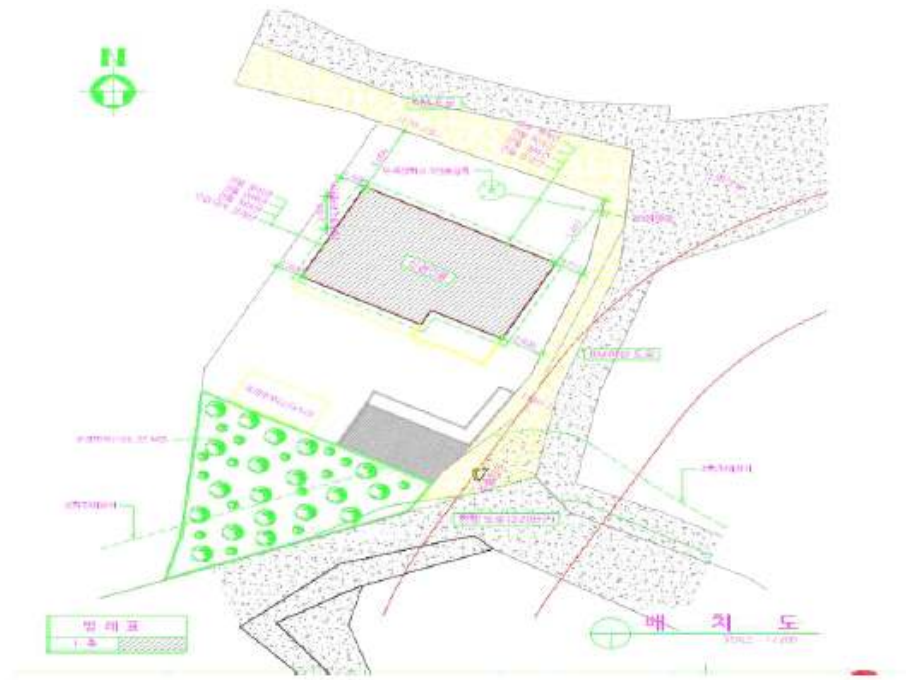

도로 지정 공고

여수시 돌산읍 평사리 955-5번지 상 건축신고와 관련하여 「건축법」 제2조제1항제11호 및 같은 법 제45조제1항에 따라 아래와 같이 도로로 지정·공고합니다.

2022. 9. 7.

여 수 시 장

1. 위 치 : 돌산읍 평사리 955-13번지
2. 도로면적 : 37㎡
3. 도로길이 : 7.45m
4. 도 로 폭 : 5m
5. 지번별 도로지정 조서

구분	소재지	지번	지목	면 적(㎡)		비 고
				공부면적	지정면적	
	계			282	37	
	돌산읍 평사리	955-13	전	282	37	

6. 관련도서 : 별첨참조

[별 첨]

현 황 도



건설공사 안전점검 수행기관 지정을 위한 모집 공고

우리 시 관내 건설공사현장에 대하여 투명하고 공정한 안전점검을 수행하고자 「건설기술진흥법」 제62조, 같은 법 시행령 제100조의2, 「건설공사 안전점검 업무수행지침」 제18조에 따라 건설공사 안전점검 수행기관을 지정하기 위하여 다음과 같이 모집 공고 합니다.

2022년 9월 7일

여 수 시 장

1. 공 고 명 : 건설공사 안전점검 수행기관 지정을 위한 모집 공고

2. 대상사업 내역

가. 사 업 명 : CA2 액화 염소 공정 전용 흡수탑 신설 토목공사

나. 건 축 주 : (주)엘지화학

다. 시 공 자 : 주식회사티지종합건설

라. 사업개요

1) 위 치 : 여수시 중흥동 1722번지

2) 대지면적 : 614,631.5㎡

3) 건축면적/높이 : 156.54㎡ / 3.5~30.85m

4) 구 분 : 공작물

5) 공사기간 : 2022. 8. ~ 2022. 12.

6) 공 사 비 : 1,380,000,000원(VAT 별도)

7) 안전점검 비용 : 3,000,000원 (VAT 별도)

마. 건축허가(신고)일 : 2022. 9. 5.

3. 안전점검 내용(과업내용)

가. 점검종류

- 「건설기계 관리법」 제3조에 따라 등록된 건설기계(항타기)가 사용되는 건설공사 : 정기안전점검 2회

나. 점검시기 : 현장협의

다. 안전점검은 「건설기술진흥법」, 「건설공사 안전관리 업무수행 지침」 등 관계 규정의 점검기준을 따르며, 점검 완료 후 안전점검 결과보고서 작성·제출.

※ 본 과업의 범위는 건설기술진흥법 제62조 및 같은법 시행령 제100조 제1항 1, 3 및 4호, 건설기술진흥법 시행령 제101조의 2에 따른 안전점검으로, 본 공고문에 명시되지 않은 사항은 관계법령에 따라 시행함.

4. 신청자격 및 결정방법

가. 신청자격 : 여수시 건설공사 안전점검 수행기관 명부에 등록된 업체

※ 등록명부 공고 : 여수시 공고 제2022-1860호

나. 결정방법

- 1) 「여수시 건설공사 안전점검 수행기관 세부평가 기준」[별표1]에 따른 사업수행 능력 및 제안가격을 평가하여 최종평가 평점이 가장 높은 신청자를 선정함. 단 신청업체가 1개사일 경우에는 그 업체를 지정하여 시공사에 통보함.

【최종평가】

평가항목	기 준	심 사 방 법
수행능력	10점	평점=평가점수 X 10%
수행가격	90점	
합 계	100점	

- 2) 당해 안전점검 수행기관의 최고 평가점수가 동일한 경우에는 추첨을 통해 안전점검 수행기관을 지정함.
- 3) 시공자와 지정된 수행기관은 통보일로부터 7일 이내에 계약을 체결하여야 하며, 계약 체결 가격은 지정된 업체의 제안 가격임.

5. 응모신청서 제출일시 및 방법

가. 접수기간 : 2022. 9.7(수) 10:00 ~ 9. 14.(수) 16:00

나. 접수방법 : 방문접수

다. 제출서류

1) 안전점검 수행기관 지정신청서 1부[서식1]

2) 안전점검 수행기관 자기평가서 1부[서식2]

3) 안전점검 수행기관 가격제안서[서식3] ※ 부가세 별도 금액

- 가격제안가 하한률 : 안전점검 비용의 87.745%

※ 수행가격 제안가가 하한률 미만일 경우, 심사대상에서 제외함.

가격제안 최저가를 참고하여 가격제안서 작성 후 봉투에 넣고
밀봉한 경계선 부분에 회사 법인 인감을 날인하여 제출 바랍니다.

4) 서약서 1부[서식4]

6. 개찰일시 : 2022. 9. 15.(목) 개별 통보(우선순위 2개 업체만 통보)

7. 사실확인 서류 제출기간(종합평점 예비 상위 2개 업체에 한함.)

가. 제출기간 : 2022. 9. 19.(월) 16:00까지

나. 제출서류(사실확인 서류)

1) 건설기술인 경력증명서 또는 건설기술인 보유증명서 각 1부.

2) 안전점검 수행실적 각 1부.(건축공사장 안전점검 실적과 기존건축물 안전
점검 실적을 구분하여 제출, 실적증명서 또는 계약서 제출)

3) 신용평가 등급 확인서 1부.

4) 행정제재 유무 확인서 1부.

※ 제출서류는 모집공고일 이후에 발급 또는 작성된 것 제출.

※ 사실 확인 서류는 [서식 2] 평가항목에 대한 증빙서류를 첨부하여 원본 1부를
아래 내용에 따라 제출하여야 함.

(1) 좌측제본(크기 A4), 견출지로 항목 구분 (2) 색상 : 표지 백색, 간지 색지

8. 열람 및 이의신청

가. 기 간 : 2022. 9. 27.(화) 10:00~ 16:00까지

나. 열람방법 : 여수시청 산업지원과 방문 열람을 원칙으로 함.

(대표자 또는 위임장을 제출한 대리인에 한하며, 서류 복사는 불가함.)

다. 이의신청 방법 : 반드시 서면(문서)으로 육하원칙에 의거 구체적으로 작성하여야 함.

9. 유의사항

가. 제출된 서류는 일체 반환하지 않으며, 응모서류가 거짓 또는 그 밖의 부정한 방법으로 작성된 것으로 판명된 때에는 안전점검 수행기관 명부에서 제외하고 안전점검 수행기관 지정결정을 취소할 수 있습니다.

나. 세부일정은 추진상황에 따라 다소 변경될 수 있습니다.

다. 제출된 서류에 한하여 평가하며, 제출된 서류의 누락·오기 등으로 인한 불이익은 신청자에게 있고, 수행기관으로 지정되지 아니한 신청자에게는 지정결과를 별도 통보하지 않습니다.

라. 응모서류가 접수된 이후에는 교환 또는 수정이 불가하오니 정확히 작성·제출하여야 하며, 자기평가서 기재 내용과 증빙자료가 상이할 경우 지정권자가 판단하여 평가합니다.

마. 신청서류 및 이의신청에 따른 사실여부 등을 확인하기 위하여 지정신청자에게 증빙자료를 요구(전화)할 수 있으며, 소명 또는 증빙자료를 요구한 후 24시간 이내 제출하지 못할 경우, 해당 항목은 “0” 점 처리합니다.

바. 안전점검 수행기관 지정 이후 사업계획변경 등으로 사업비의 증감이 발생한 경우, 지정 당시의 기준에 따라 당사자간 점검비용을 정산하여야 합니다.

사. 공고문 상의 안전점검 비용은 공고문에 명시된 과업범위의 안전점검 비용으로 기타 내용은 안전점검 수행기관 지정 이후 관련기준을 고려하여 시공사와 별도 협의하여야 합니다.

사. 본 공고문에 명기되지 않은 사항에 대해서는 「건설기술진흥법」 및 「건설공사 안전관리 업무수행 지침」 규정을 우선 적용합니다.

아. 기타 자세한 사항은 여수시 산업지원과(☎061-659-3795, 김현지 주무관)에 문의하여 주시기 바랍니다.

- 붙임 1. 안전점검 수행기관 지정 신청서 1부.
2. 안전점검 수행기관 세부평가 기준 및 자기평가서 1부
3. 안전점검 수행기관 가격제안서 1부.
4. 서약서 1부. 끝.

안전점검 수행기관 지정 신청서

※ 색상이 어두운 난은 신청인이 작성하지 아니하며, []에는 해당하는 곳에 √ 표를 합니다.

접수번호	접수일자	
신청인	상호 또는 법인명칭	법인등록번호
	소재지	전화번호
	대표자	생년월일
신청 사업명		
직무분야	건축분야 [] 종합분야 []	

「건설기술 진흥법 시행령」 제100조의2조 및 「건설공사 안전관리 업무수행지침」 제18조제7항에 따라 안전점검 수행기관의 지정을 신청합니다.

년 월 일

신청인

(서명 또는 인)

여 수 시 장 귀하

신청인 (대표자) 제출서류	1. 안전점검 수행기관 지정 신청서 1부 [서식1] 2. 안전점검 수행기관 자기평가서 1부 [서식2] 3. 안전점검 수행기관 가격제안서 1부 [서식3] 4. 서약서 1부 [서식4]	수수료 없음
----------------------	---	---------------

안전점검 수행기관 세부평가 기준

1. 사업수행능력

평가항목	배점범위	세부기준 및 배점			비고								
1.참여 기술인	50	소 계		50									
		· 특급기술자: 7점 × 인원											
		· 고급기술자: 5점 × 인원											
		· 중급기술자: 3점 × 인원											
		· 초급기술자: 1점 × 인원											
2.유사용역 수행실적 (최근5년간)	40	소 계		40									
		· 건축공사장 안전점검 수행실적 － 실적당 2점 × 개소		25									
		· 건축물 안전점검 수행실적 － 실적당 1점 × 개소		15									
3.점검 · 진단 평가결과	5	· 참여업체가 입찰공고일로부터 최근 1년 간 「시설물의 안전 및 유지관리에 관한 특별법」 제18조의 제1항에 따라 시정 또 는 부실의 점검·진단 평가결과 처분을 받 은 경우 0점 처리		5									
4.신용도평가 (신용평가등급 확인서)	5	· A- 이상		5									
		· BBB- 이상		4									
		· BB- 이상		3									
		· B- 이상		2									
		· CCC+ 이하		1									
		· 미제출		0									
총 계	100	<table><tr><td>구 분</td><td>1억원 이상</td><td>1억원 미만 5천만원 이상</td><td>5천만원 미만</td></tr><tr><td>배점률</td><td>30%</td><td>20%</td><td>10%</td></tr></table>			구 분	1억원 이상	1억원 미만 5천만원 이상	5천만원 미만	배점률	30%	20%	10%	
구 분	1억원 이상	1억원 미만 5천만원 이상	5천만원 미만										
배점률	30%	20%	10%										

1. 보유기술인은 건설기술인 경력증명서 상 **직무분야 건축, 토목 및 안전관리에 한함**(중복 불인정)
2. 유사용역 수행실적은 공고일 기준 **최근 5년** 이내 건축공사장 정기안전점검, 정밀안전점검, 초기점검 또는 공사재개 전 안전점검을 수행 완료한 실적에 한함(**1개소 현장 2회 실시하더라도 1개소 인정**)

2. 수행가격

평 가 항 목	세부기준 및 배점				비고
		1억원 이상	1억원 미만 5천만원 이상	5천만원 미만	
제안가격	· 예정가격 1번째 근접	70	80	90	
	· 예정가격 2번째 근접	65	75	85	
	· 예정가격 3번째 근접	60	70	80	
	· 예정가격 4번째 근접	55	65	75	
	· 예정가격 5번째 근접	50	60	70	
	· 예정가격 6번째 근접	45	55	65	
	· 예정가격 7번째 근접	40	50	60	
	· 예정가격 8번째 근접	35	45	55	
	· 예정가격 9번째 근접	30	40	50	
	· 예정가격 10번째 근접	25	35	45	
	· 예정가격 11번째 근접	20	30	40	
	· 예정가격 12번째 근접	15	25	35	
	· 예정가격 13번째 이하	10	20	30	

1. 예정가격산정은 다음과 같이 한다.
 - 참여업체 수 3개소 이하 : 평균 수행가격 제안가
 - 참여업체 수 4개소 이상 : 평균 수행가격 제안가 (최고, 최저 수행가격은 제외)
2. 예정가격의 근접한 순서는 예정가격과 제안가격 차이의 절대값을 이용하여 산정, **절대값이 같을 경우 제안 가격이 낮은 업체에 우선순위 부여.**
3. 최고가와 최저가를 제시한 기관도 평가대상에 포함됨.

3. 배점기준

구 분	1억원 이상	1억원 미만 5천만원 이상	5천만원 미만	비고
사업수행능력	30점	20점	10점	배점 = 총계 X 배점률
입찰가격	70점	80점	90점	

안전점검 수행기관 가격제안서

가격내용	사 업 명			
	제안가격	금	원정(₩	원정) ※부가세포함
신청자	상호 또는 법인명칭		법인등록번호	
	주 소		전화번호	
	대 표 자		생년월일	

본인은 「건설기술진흥법」 제62조, 같은 법 시행령 제100조의2 및 「건설공사 안전관리 업무수행 지침」 규정에 의하여 안전점검 수행기관으로 지정받기 위하여 상기와 같이 안전점검 수행비 가격 제안서를 제출하며, 안전점검 수행기관으로 지정된 경우 업무를 성실히 수행할 것을 약속합니다.

가격제안 최저가를 참고하여 가격제안서 작성 후 봉투에 넣고
밀봉한 경계선 부분에 회사 법인 인감을 날인하여 제출 바랍니다.

년 월 일

신청자(대표자) (서명 또는 인)

여 수 시 장 귀하

서 약 서

□ 사 업 명 :

본인이 상기 건설공사의 안전점검 수행기관 지정을 신청함에 있어,

자기평가서는 「건설기술 진흥법」, 「건설공사 안전관리 업무수행 지침」 및 당해 안전점검 수행 기관 지정 모집공고에서 정한 제반 규정을 숙지하고 동 규정에 적합하게 작성·제출되었음을 확인하며, 제출된 신청자 평점 중 “허위·거짓 등”의 방법에 의하여 작성된 경우에는 실격처리 하고 관련 협회에 이 사실을 통보하는 것에 동의하며,

제출한 자료는 사실과 다름이 없음을 확인하며, 만일 안전점검 수행기관 지정에 영향을 주는 사항이 본인의 고의나 과실로 사실과 다르게 작성된 경우에는 관련규정에 의거 참가 제한, 벌 점부여 및 부정행위 안전점검 수행기관 지정 등의 행정처분 등 불이익을 받을 수 있음을 확인 하며 이에 따른 민·형사상 모든 책임을 감수하겠으며, 향후 안전점검 수행기관으로 지정될 경우 관계법령에 따라 성실히 업무를 수행할 것을 서약합니다.

년 월 일

업 체 명 :

대 표 자 : (인)

여 수 시 장 귀하

공 고

「여수시 세계유산의 등재 및 지원에 관한 조례」를 제정함에 있어 그 내용과 취지를 미리 알려 시민 여러분의 의견을 듣고자 「행정절차법」 제41조(행정상 입법예고) 및 「여수시 자치법규의 입법에 관한 조례」 제5조(입법예고 기간 및 방법)에 따라 다음과 같이 공고합니다.

2022년 9월 8일

여 수 시 장

「여수시 세계유산의 등재 및 지원에 관한 조례」 제정안 입법예고

1. 제정이유

인류 전체를 위해 보호되어야 할 탁월한 보편적 가치가 있는 여수시의 문화유산과 자연유산을 세계유산으로 등재하고 그 지원에 필요한 사항을 규정함을 목적으로 한다.

2. 주요내용

○ 목 적(안 제1조)

- 인류 전체를 위해 보호되어야 할 탁월한 보편적 가치가 있는 여수시의 역사·자연·문화유산 등재추진과 자연유산의 지원에 필요한 사항을 규정

○ 정의(안 제2조)

- 세계유산, 잠정목록 등 용어 정의

○ 책무(안 제3조)

- 세계유산의 등재 및 지원에 관련한 정책 수립 등 책무

○ 다른 조례와의 관계(안 제4조)

○ 세계유산의 등재(안 제5조)

- 시장의 우수한 보존·관리 및 학술연구의 지원 등 세계유산 등재 노력

○ 협의회 설치(안 제6조)

- “여수시세계유산추진협의회” 구성 운영

○ 협의회 기능(안 제7조)

- 세계유산 등재 추진 및 보존·지원에 관한 사항 등 기능 정의

○ 협의회 구성(안 제8조) 및 위원의 임기(안 제9조)

- (구성) 15명 이내(위원장 1, 부위원장 1)
- (위원) 세계유산 보존관리 관련 전문가 등 위원 자격 등 정의
- (임기) 임기는 2년이며, 연임 가능

○ 위원장의 직무(안 제10조) 및 협의회 회의(안 제11조)

- (직무) 위원장은 협의회를 대표
- (회의) 재적위원 과반수의 출석으로 개의, 출석위원의 과반수의 찬성 의결

○ 간사 등(안 제12조)

- 문화재 업무담당 팀장, 사무처리 및 회의록 작성

○ 공동추진위원회 등이 설치(안 제13조)

- 둘 이상의 자치단체에 걸친 세계유산의 등재추진 등 자치단체장과의 협의하에 공동추진위원회 설치, 인력 지원 및 파견

○ 수당과 여비(안 제 15조)

- 협의회 출석 위원에게 수당과 여비 지원 근거
- 세계유산등재추진단 운영에 따른 부담금 및 파견근무자 주거비 지원

○ 홍보 등(안 제 16조)

- 세계유산의 가치 홍보
- 세계유산 지킴이 봉사활동 참여자에게 자료 및 필요한 경비 지원
- 세계유산 등재, 보존, 관리, 홍보활동에 현저한 공로에 대한 포상

3. 입법 예고기간 : 2022. 9. 8. ~ 9. 28(20일간)

4. 「여수시 세계유산의 등재 및 지원에 관한 조례」 제정안: 붙임

5. 의견제출

「여수시 세계유산의 등재 및 지원에 관한 조례」 제정안에 대해서 의견이 있는 기관, 단체나 개인은 2022년 9월 28일까지 다음 사항을 기재한 의견서를 여수시장(문화예술과장)에게 서면으로 제출하거나 전화 또는 이메일로 알려주시기 바랍니다.

가. 의견제출 사항

- 예고 사항에 대한 항목별 의견(찬·반 여부와 그 사유)
- 의견 제출자의 주소, 성명(단체의 경우 단체명과 대표자의 성명), 전
화번호

나. 보내실 곳 : 여수시 문화예술과

다. 의견제출 방법

- 주 소 : 우)59675 여수시 시청로 1(학동) 여수시청 문화예술과
- E-Mail : yho3967@korea.kr
- 전 화 : 061-659-4755
- F A X : 061-659-5855

입법예고 사항에 대한 의견서

□ 조례명 : 「여주시 세계유산의 등재 및 지원에 관한 조례」 제정안

○ 성명(단체명) :

○ 주 소 :

○ 전 화 번 호 :

조례안 항목별 내용	찬성여부		의견(사유)	기타 참고사항
	찬성	반대		

여수시 세계유산의 등재 및 지원에 관한 조례안

제1조(목적) 이 조례는 인류 전체를 위해 보호되어야 할 탁월한 보편적 가치가 있는 여수시의 문화유산과 자연유산을 세계유산으로 등재하고 그 지원에 필요한 사항을 규정함을 목적으로 한다.

제2조(정의) 이 조례에서 사용하는 용어의 뜻은 다음과 같다.

1. “세계유산”이란 「세계유산의 보존·관리 및 활용에 관한 특별법」(이하 “법”이라 한다) 제3조제1호에 따른 유산을 말한다.
2. “잠정목록”이란 법 제3조제2호에 따른 유산을 말한다.

제3조(책무) ① 여수시장(이하 “시장”이라 한다)은 국가의 시책과 지역적 특색을 고려하여 세계유산의 등재 및 지원에 관련한 정책을 수립하여 추진하여야 한다.

② 시장은 주민, 이해관계자, 관계전문가 등이 세계유산의 등재 및 보존·관리·활용과 관련한 정책의 수립 및 시행에 적극 협조하여야 한다.

③ 여수시민은 세계유산의 보존·관리·활용을 위한 국가와 여수시(이하 “시”라 한다)의 시책에 적극 협조하여야 한다.

제4조(다른 조례와의 관계) 세계유산의 등재 및 지원에 대하여 다른 조례에 특별한 규정이 있는 경우를 제외하고는 이 조례에서 정하는 바에 따른다.

제5조(세계유산의 등재) 시장은 우수한 유산의 보존·관리·활용에 대하여 학술연구 지원 등을 통해 해당 유산이 세계유산으로 등재되도록 노력하여야 한다.

제6조(협의회 설치) 시장은 법 제18조제3항에 따라 여수시 세계유산 추진협의회(이하 “협의회”라 한다)를 구성·운영할 수 있다.

제7조(협의회 기능) 협의회는 다음 각 호의 기능을 수행한다.

1. 세계유산 등재 추진 및 보존·지원에 관한 사항
2. 세계유산과 관련한 세미나 등 각종 사업추진
3. 세계유산에 대한 세미나 포럼 등 각종 홍보·교육·학술에 관한 사항
4. 그 밖에 세계유산 관련하여 시장이 필요하다고 인정하는 사항

제8조(협의회 구성) ① 협의회는 위원장 1명, 부위원장 1명을 포함한 15명 이내의 위원으로 구성한다. 다만, 위촉직 위원의 경우 「양성평등기본법」 제21조제2항에 따라 특정 성별이 10분의 6을 초과하지 아니하도록 하여야 한다.

② 위원회의 위원장과 부위원장은 위원 중에서 호선(互選)한다.

③ 위원은 다음 각 호의 어느 하나에 해당하는 사람 중에서 시장이 위촉하며, 시 문화재 업무담당 과장은 당연직 위원이 된다.

1. 세계유산 보존관리 관련 전문가
2. 문화역사·관광·생태환경 등 관련 분야 전문가
3. 문화재 및 문화재 활용 관련 전문가
4. 여수시의회 의원 2명
5. 세계유산 지역주민대표
6. 그 밖에 문화재·행정·교육·언론 등 관련분야 전문가

제9조(위원의 임기) ① 위원장, 부위원장 및 위원의 임기는 2년으로 하며 연임할 수 있다.

② 위원 중 공무원이 아닌 위원의 사임 등으로 인하여 새로 위촉된 위원의 임기는 전임위원의 남은 기간으로 한다.

③ 당연직 위원의 임기는 해당 직위에 재직하는 기간으로 한다.

제10조(위원장의 직무) ① 위원장은 협의회를 대표하고, 협의회의 업무를 총괄한다.

② 위원장이 부득이한 사유로 직무를 수행할 수 없을 경우에는 부위원장이 그 직무를 대행하며, 위원장과 부위원장이 모두 부득이한 사유로 그 직무를 수행할 수 없을 때에는 위원장이 미리 지명한 위원이 그 직무를 대행한다.

제11조(협의회 회의) ① 위원장은 협의회의 회의를 소집하며, 그 의장이 된다.

② 협의회의 회의는 재적위원 과반수의 출석으로 개의(開議)하고 출석위원 과반수의 찬성으로 의결한다.

제12조(간사 등) ① 협의회의 사무를 처리하기 위하여 간사 1명을 두되, 간사는 문화재 업무담당 팀장으로 한다.

② 간사는 위원장의 명을 받아 협의회의 사무를 처리하고 회의록을 작성·보관한다.

제13조(공동추진위원회 등의 설치) ① 시장은 둘 이상의 자치단체에 걸친 세계유산의 등재추진 및 보존·관리·지원에 관한 사항을 자문·심의·조정을 위하여 해당 자치단체장과 협의하여 공동추진위원회를 설치할 수 있다.

② 시장은 둘 이상의 자치단체에 걸친 세계유산 등재 업무를 효율적으로 추진하기 위하여 문화재청장, 전라남도지사, 해당 자치단체장과 협의하여 세계유산 등재추진단(사무국 포함)을 둘 수 있다.

③ 시장은 공동추진위원회 및 세계유산등재추진단의 기능 등을 문화재청장, 전라남도지사, 해당 자치단체장과 협의하여 구성·운영할 수 있으며, 이에 따른 인력을 지원·과건할 수 있다.

제14조(수당과 여비) 협의회에 출석한 위원에게는 예산의 범위에서 「여수시 각종위원회 구성 및 운영 조례」에 따라 수당과 여비를 지급할 수 있다.

제15조(경비보조 등) ① 시장은 세계유산 등재를 추진함에 있어 세계유산등재추진단의 운영과 연구사업, 등재신청서 작성 등을 위해 필요한 경비를 지원할 수 있다.

② (가칭)세계유산등재추진단 지원·과건 인력에 대하여는 예산의 범위에서 주거비 등을 지원할 수 있다.

제16조(홍보 등) ① 시장은 세계유산 등재에 대한 자긍심을 고취하기 위하여 세계유산의 탁월한 가치를 널리 알려야 한다.

- ② 시장은 자연유산 지킴이 자원봉사 활동 등에 참여하는 사람에게 홍보활동 자료 제공과 이에 따른 필요한 경비를 예산의 범위에서 지원할 수 있다.
- ③ 시장은 세계유산 등재, 보존, 관리 및 홍보활동에 현저한 공로가 인정되는 사람을 선정하여 「여수시 포상 조례」에 따라 포상할 수 있다.

부 칙

이 조례는 공포한 날부터 시행한다.