2022년 여수시 지방재정공시

[2021 회계연도 결산기준]



여 수 시

[일 러 두 기]

- 일부 통계표 수치는 반올림 값으로 하위분류의 합이 상위 분류의 합과 일치하지 않을 수 있음
- 이 자료는 e-호조 재정관리시스템 전산자료를 바탕으로 작성
- 일부 공시항목은 수기로 작성하여 입력

■ 지방재정 공시제도 개요 및 운영방안	1
■ 여주시 지방재정공시문	7
■ 공 통 공 시	
1. 공통공시 총괄	10
2. 결산규모	12
2-1. 세입결산 / 12	
2-2. 세출결산 / 14	
2-3. 기금운영현황 / 17	
2-4. 지역통합재정통계 / 19	
3. 재정여건	20
3-1. 재정자립도[결산] / 20	
3-2. 재정자주도[결산] / 20	
3-3. 통합재정수지[결산] / 20	
4. 부채 / 채무 / 채권	21
4-1. 통합부채 현황 / 21	
4-2. 지자체 부채 현황 / 21	
4-3. 지방공기업 부채 현황 / 22	
4-4. 출자·출연기관 부채 현황 / 23	
4-5. 우발부채 현황 / 23	
4-6. 지자체 채무 현황 / 23	
4-7. 지방채발행 한도액 및 발행액 / 25	
4-8. 일시차입금 현황 / 25	
4-9. 민자사업 재정부담 현황 / 26	
4-10. 재정건전성관리 계획·이행현황 / 27	
4-11. 보증채무 현황 / 27	
4-12. 채권 현황 / 28	
5. 주요예산 집행결과	29
5-1. 기본경비 집행현황 / 29	
5-2. 자치단체 청사 기준면적 현황 / 31	
5-3. 공무원 인건비 집행현황 / 31	
5-4. 업무추진비 집행현황 / 33	
5-5. 국외여비 집행현황 / 34	
5-6. 지방의회경비 집행현황 / 34	
5-7. 지방의회 국외여비 집행현황 / 36	
5-8. 맞춤형복지제도 시행경비 현황 / 36	
5-9. 연말지출 비율 / 38	
5-10. 금고 협력사업비 운영 현황 / 39	

6. 지방세 / 세외수입	72
6-1. 지방세 징수실적 / 72	
6-2. 지방세 지출현황 / 73	
6-3. 지방세 및 세외수입 체납현황 / 75	
7. 복지 / 민간지원	76
7-1. 사회복지비 / 76	
7-2. 지방보조금 교부 현황 / 77	
7-3. 지방보조사업 성과평가 결과 / 78	
7-4. 지방보조금으로 취득한 중요재산의 변동현황 / 79	
7-5. 지방보조금 교부결정 취소 등 중요 처분내용 / 83	
7-6. 행사·축제경비 / 83	
8. 공유재산 및 물품 / 지방 공공기관	109
8-1. 공유재산 및 물품 / 109	
8-2. 출자·출연금 집행현황 / 111	
8-3. 출자·출연기관 현황 / 112	
8-4. 지방공기업 현황 / 113	
9. 재정성과 / 평가	114
9-1. 성과보고서 / 114	
9-2. 복식부기 재무제표 / 115	
9-3. 기금 성과분석결과 / 116	
9-4. 재정분석 결과 / 117	
9-5. 재정건전화계획 및 이행현황 / 119	
9-6. 성인지 결산현황 / 120	
9-7. 행사·축제 원가회계 정보 / 121	
9-8. 청사건축 원가회계 정보 / 129	
9-9. 수의계약 현황 / 130	
9-10. 자치단체 공공시설물 운영 현황 / 131	
9-11. 예산낭비신고 접수·처리 현황 / 131	
9-12. 조정교부금 교부 실적 / 131	
9-13. 지방재정 신속집행 실적 / 132	
9-14. 감사결과 / 132	
10. 주요 투자사업 추진현황	133
10-1. 투자심사 대상사업 / 133	
10-2. 지방채 발행사업 / 174	
10-3. 민간투자사업 / 174	
특 수 공 시	179
특수공시 사업 목록	181
별 첨 자 료	219
별첨1. 자치단체별 지방의원 정수	221
별첨2. 유사 지방자치단체분류	224

1 개념 및 필요성

- 지방자치단체가 예산서 및 결산서를 기준으로 재정운용 결과와 주민의 관심 사항 등을 주민에게 공개하는 제도
 - 지방자치단체 재정운용상황에 대해 주민의 이해를 돕고 주민에 대한 재정적 책임성과 투명성 확보
 - 재정운용에 대한 자율통제 기반을 확립하여 자발적인 건전재정 운용 유도

2 제도 도입 추진경과

■ '94년부터 「재정운영상황 공개제도」 운영

- 자치단체별 조례가 정하는 바에 따라, 매 회계연도 마다 1회 이상 세입·세출 예산의 집행상황, 지방채 및 일시차입금의 현재액 등 재정운용에 관한 중요사항을 주민에게 공개 (구. 지방재정법 제118조의3)
- 자치단체별로 공개범위, 공개방법, 공개시기 등이 서로 상이하여 주민에 대한 체계적인 정보제공 및 다른 자치단체와 비교 등이 어렵다는 한계

■ '06년부터 「지방재정 공시제도」 도입

- 재정공시 대상, 공시방법, 시기, 지방재정공시심의위원회의 설치 등에 관한 사항을 법령에 규정(현행 지방재정법 제60조)
- 기존 「재정운영상황 공개제도」의 한계를 극복하고, 주민에 대한 재정투명성 및 책임성을 제고하는 효과

1 재정공시 개선사항

■ 결산기준 재정공시 서식 변경 및 기준 개선

- 맞춤형복지제도 시행경비 현황(5-8) 대상회계에 기타특별회계 포함
- 지방세 지출현황(6-2) 세목별 비과세·감면 현황 목록 수정
- 기금 성과분석 결과(9-3) 및 재정분석 결과(9-4) 지표 항목 및 순서 등 변경
- 자치단체 공공시설물 운영 현황(9-10) 공개대상 시설물 기준 및 공개 서식 수정
- 지방재정 신속집행 실적(9-13)의 자치단체 유형별 목표 변경
 - 2021년도 6월까지 신속집행 목표율은 신속집행 대상액 대비 60%
 - ※ 특·광역시 64.0%, 기초(세조, 제포 포함) 55.1%, 공기업 56.0%로 변경

■ 예산기준 재정공시 서식 변경 및 기준 개선

- 2022년도 지방자치단체 예산편성 운영기준 및 기금운용계획 수립기준 개정사항 반영
 - 1인당 기준경비 편성현황-맞춤형복지제도 시행경비(4-11) 산정시 공무원 (무기계약) 포함, 대상회계에 기타특별회계(소방공무원 포함) 추가
- 지방보조금 편성현황(4-10) 서식 변경
 - 총액 한도액 산정 제외 사항(일자리 직접 연계된 사업 및 균형발전특별회계 국고보조사업 지방이양사업, 국제행사 및 전국단위 정기적인 순회 행사 등)에 대해서는 한도 외 예산편성액에서도 제외하도록 서식 변경
- 보통교부세 자체노력 반영현황(5-1, 5-2) 반영항목 및 순서변경

(참고) 2022년도(2021회계연도) 결산기준 재정공시 항목

자치단체 재정공시(59개)		행정안전부 통합공시(36개)	
분류	세부항목	분류	세부항목
결산규모 (4)	• 세입결산 • 세출결산 • 기금운영현황 • 지역통합재정통계	결산규모 (4)	• 세입결산 • 세출결산 • 기금현재액 • 지역통합재정통계
재정여건 (3)	• 재정자립도[결산] • 재정자주도[결산] • 통합재정수지[결산]	재정여건 (3)	• 재정자립도[결산] • 재정자주도[결산] • 통합재정수지비율[결산]
부채/채무/ 채권 (11)	• 통합부채 현황 • 지자체 부채 현황 • 지방공기업 부채 현황 • 출자·출연기관 부채 현황 • 우발부채 현황 • 지자체 채무 현황 • 지방채발행 한도액 및 발행액 • 일시차입금 현황 • 민자사업 재정부담 현황 • 재정건전성관리 계획·이행현황 • 보증채무 현황 • 채권 현황	부채/채무/ 채권 (7)	• 예산대비채무비율 • 지자체부채비율 • 지방공기업부채비율 • 출자·출연기관 부채현황 • 민자사업재정부담액 • 보증채무 비율 • 채권현황
주요예산 집행결과 (10)	• 기본경비 집행현황 • 자치단체 청사 기준면적 현황 • 공무원인건비 집행현황 • 업무추진비 집행현황 • 국외여비 집행현황 • 지방의회경비 집행현황 • 지방의회 국외여비 집행현황 • 맞춤형복지제도 시행경비 현황 • 연말지출 비율 • 금고 협력사업비 운영 현황	주요예산 집행결과 (7)	• 공무원인건비비율 • 업무추진비비율 • 지방의회경비비율 • 지방의회 국외여비 비율 • 맞춤형복지제도 시행경비비율 • 연말지출비율 • 기본경비비율
지방세/ 세외수입 (3)	• 지방세 징수 실적 • 지방세 지출현황 • 지방세 및 세외수입 체납현황	지방세/ 세외수입 (3)	• 지방세 징수 실적 • 지방세 지출현황 • 지방세 및 세외수입체납 현황
복지/ 민간지원 (6)	• 사회복지비 • 지방보조금 교부 현황 • 지방보조사업 성과평가 결과 • 지방보조금으로 취득한 중요재산의 변동현황 • 지방보조금 교부결정 취소 등 주요 처분내용 • 행사·축제경비	복지/ 민간지원 (3)	• 사회복지비비율 • 지방보조금비율 • 행사·축제경비비율
재산및물품/ 지방공공기관 (4)	• 공유재산 및 물품 • 출자·출연금 집행현황 • 출자·출연기관현황 • 지방공기업 현황	재산및물품/ 지방공공기관 (2)	• 출자·출연금비율 • 공유재산 및 물품현재액
재정성과/ 평가 (14)	• 성과보고서 • 복식부기 재무제표 • 기금성과분석결과 • 재정분석 결과 • 재정건전화 계획 및 이행현황 • 성인지 결산현황 • 행사·축제 원가회계 정보 • 청사신축 원가회계 정보 • 수의계약 현황 • 자치단체 공공시설물 운영현황 • 예산낭비 신고센터 접수·처리현황 • 조정교부금 교부 실적 • 신속집행 실적 • 감사결과	재정성과/ 평가 (7)	• 성인지 결산현황 • 행사축제 원가회계정보 • 청사신축 원가회계정보 • 복식부기 재무현황 • 수의계약비율 • 자치단체 공공시설물 운영현황 • 신속집행 실적
주요투자사업 추진현황 (3)	• 투융자심사 대상사업 • 지방채 발행사업 • 민간투자사업		
특수공시 (1)	• 특수재정 상황 및 사업 등 재정공시 심의위원회 심의·선정(5건 이상)		

1 공시주체 : 모든 지방자치단체장

2 공시의 구분 : 공통공시와 특수공시로 구분

- 공통공시 : 지방재정법령에서 정한 자치단체의 일반적인 재정운용상황 공시
- 예산공시 4개 분류 21개 세부항목, 결산공시 9개 분류 59개 세부항목

●● 공통공시의 범위

➔ 지방재정 운용상황의 결과 (지방재정법 제60조)

- 세입·세출예산의 운용상황(성과계획서, 성과보고서 포함)
- 재무제표
- 채권관리 현황
- 기금운용 현황
- 공유재산의 증감 및 현재액
- 지역통합재정통계
- 지방공기업 및 지방자치단체 출자·출연기관의 경영정보
- 중기지방재정계획
- 제36조의2 및 「지방회계법」 제18조에 따른 성인지 예산서 및 성인지 결산서
- 제38조에 따른 예산편성기준별 운영 상황
- 제44조의2 제1항 제1호에 따른 재정운용상황개요서
- 제55조 제3항에 따른 재정건전화계획 및 이행현황
- 제87조의3에 따른 재정건전성관리계획 및 이행현황
- 투자심사사업, 지방채 발행사업, 민간자본 유치사업, 보증채무사업의 현황
- 지방보조금 관련 현황(교부현황, 성과평가 결과 등)

➔ 그밖에 재정운용에 관한 중요사항 (시행령 제68조)

- 지방재정분석·진단의 결과
- 감사원 등 감사기관으로부터 받은 감사 결과
- 그 밖에 일반적인 재정운용상황으로서 주민에게 공시할 필요가 있다고 인정하여 행정안전부장관이 정하는 사항

- 특수공시 : 당해 지방자치단체의 특수한 재정운용 상황에 대한 공시
- 특수공시를 하여야 할 사항에 대해서는 각 자치단체별로 설치된 지방재정공시심의위원회에서 결정

●● 특수공시의 대상

- 자치단체의 특수한 재정운용 상황에 대하여 각 자치단체별로 설치된 지방재정공시심의위원회에서 결정하는 사항
 - 공시대상 건수 대비 2~3배수 정도를 위원회에 상정하여 결정
- 대상사업 선정기준
 - 전년도 업무계획에 의거 추진중이거나 완료된 사업
 - ※ 단체장 치적홍보를 위한 사업, 계획중인 사업은 배제
 - 주민 관심도 제고, 공시의 효과성 등을 고려하여 가급적 전체 주민에게 수혜가 있는 사업
 - 타 자치단체에서는 추진하지 않는 고유사업으로 파급효과가 큰 사업
(특수공시사항 예시 참조)
 - ※ 공시건수, 후보건수 선정 등은 탄력적으로 운영

특수공시사항 예시

- 노인치매병원 유치 등 핵심 지역숙원사업 또는 특수 지역 유치사업의 재원확보 및 집행상태 등 추진실적
- 상습 침수지역 등 재해위험지역 재정지원결과 전년대비 피해축소 등 재난 및 안전 관련 주민관심사항
- BIO 산업단지 유치관련 재원확보 및 분양실적 등 지역전략산업추진 상황
- 지역 특수주거여건인 달동네 주택개량사업에 대한 재정지원 등 저소득층 생활 개선 관련 주민관심사항
- 지역주차난 해소를 위한 공영주차장 설치투자 등 기타 당면 주요 지역현안사업 추진실적 등

3 공시의 시기 및 작성 : 정기공시와 수시공시로 운영

- 정기공시 : 예산 또는 결산의 확정 또는 승인 후 2개월 이내(지방재정법 제60조 제1항)
- 수시공시 : 부득이한 사유로 정기공시 시점에 작성되지 않은 항목을 작성이 가능해진 시점에 추가 공시
- 작성방법 : 공시편람을 준수하되, 수요자의 입장을 고려하여 항목별 세부 사항을 업무담당자가 자율적으로 작성

4 공시방법

- 지역사회 주민들의 접근성, 편의성, 시청률, 구독률 등을 종합적으로 고려하여 최선의 수단과 방법을 선택
- 지방자치단체 홈페이지, 당해 지역을 배포지역으로 하는 일간지, 지역방송, 시·군정지(반상회보) 등
 - 자치단체 홈페이지에 의무적으로 공시
 - 지역실정에 적합한 시·군정지 등 공시수단 추가 활용
 - 주민접촉이 많은 주민자치센터, 보건소 등에 관련 공시자료가 포함된 시·군정지(반상회보)를 비치
 - 시책홍보를 위한 주민간담회, 정책토론회 등에서 필요시 홍보용 책자 활용 등
- 최소한 1년 이상 홈페이지 등을 통한 재정공시를 유지
 - ※ 차년도 재정공시 이전까지 당해 자치단체 홈페이지에 공시되어야 하며, 기타 다른 방법에 의한 재정공시 자료도 최소 1년 이상 보관
 - ※ 1년이 경과한 재정공시 자료에 대해서도 홈페이지 운영에 지장이 없는 범위 내에서 해당 홈페이지에서 공시 자료로서 관리

재 정 공 시 문

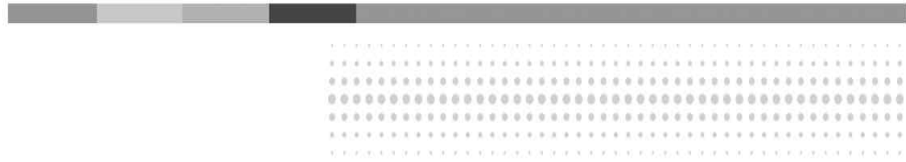

2022년 여수시 재정공시(결산)

2022. 8.

여수시장(인)

- ◆ 우리 여수시의 2021년도 살림규모 (자체수입 + 이전재원+지방채 및 보전수입 등 및 내부거래)는 2조 1,026억원으로, 전년대비 135억원이 증가(감소) 하였습니다.
 - 자체수입 (지방세 및 세외수입)은 4,591억원이며, 주민 1인당 연간 지방세 부담액은 1,659천원입니다.
 - 이전재원 (지방교부세, 조정교부금, 보조금)은 9,825억원입니다.
 - 지방채, 보전수입 등 및 내부거래는 6,610억원입니다 .
- ◆ 2021년 말 기준으로 우리 여수시의 채무는 없습니다.
 - 공유재산은 '21년도에 토지 등 1,088건 (1,429억원)을 취득하고, 토지 등 660건(324억원)을 매각하여, 현재는 총 3조 7,111억원 규모를 유지하고 있습니다.
- ◆ 우리 시를 유형 지방자치단체의 평균과 살림살이를 비교하여 보면 다음과 같습니다.

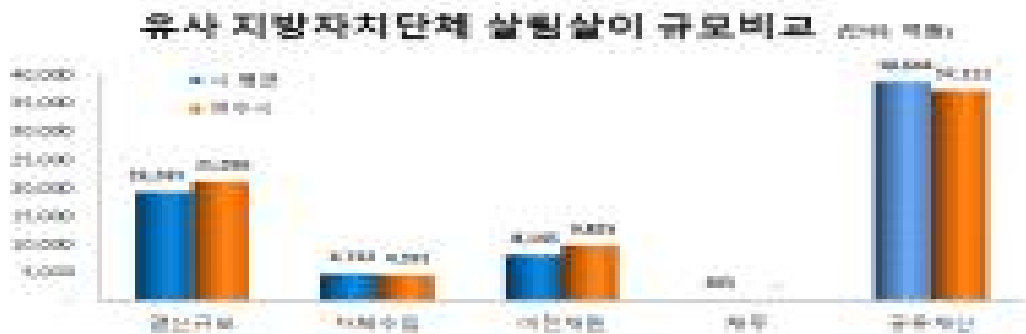

▶ 유사 지방자치단체 : 시-(2) 유형 [20개 기초지방자치단체]

- 경기 의정부시, 경기 시흥시, 경기 파주시, 경기 광명시, 경기 김포시, 경기 군포시, 경기 광주시, 경기 이천시, 경기 양주시, 경기 오산시, 경기 의왕시, 경기 하남시, 경기 과천시, 강원 원주시, 충남 아산시, **전남 여수시**, 경북 구미시, 경북 경산시, 경남 진주시, 경남 양산시

◆ 우리 시의 2021년 살림규모는 유형 지방자치단체 평균액(1조 9,243억원)보다 1,783억원이 많습니다.

○ 자체수입은 유형 지방자치단체 평균액(4,732억원)보다 141억원이 적으며, 이전재원은 유형 지방자치단체 평균액(8,145억원)보다 1,679억원 많습니다.

○ 채무액은 유형 지방자치단체 평균액(265억원) 대비 우리시 채무액은 없습니다.

○ 공유재산은 유형 지방자치단체 평균액(3조 8,644억원)과 비교하여 1,533억 원이 적습니다.

◆ 이러한 전반적인 상황으로 볼 때, 2021년 우리 시의 재정은 시설분담금(계량기 신규 설치) 수입 감소 등으로 자체 수입은 다소 감소하였으나, 지역경제 안정에 따른 급여 상승과 부동산 과표 상승 등 지방 세입 여건 개선에 따라 지방세 수입이 증가하였고, 유사 지방자치단체에 비해 채무액이 없어 재정건전성이 양호한 것으로 판단됩니다. 의존재원에 비해 자체재원 규모가 낮으나 세외수입 체납액 징수 및 지방교부세 등 자주재원 확보를 위해 노력하고 있습니다.

◎ 자세한 내용은 우리 시 인터넷 홈페이지(<http://www.yeosu.go.kr>)에서 보실 수 있으며, 건의나 궁금한 사항이 있으시면 아래 담당자에게 연락주시거나, 인터넷 홈페이지 묻고 답하기란에 직접 의견을 남길 수 있습니다.

답 당 자 : 기획예산과 구희민(061-659-3419)

1 공통공시 총괄

■ 다음은 모든 자치단체가 공통적으로 공시해야 하는 내용을 요약한 표입니다.

(단위 : 억원, %)

재정운영 결과		여수시			유형 지방자치단체 평균		
		'21년도 (A)	'20년도 (B)	증감 (C=A-B)	'21년도 (D)	'20년도 (E)	증감 (F=D-E)
① 공통공시		-					
② 결산규모	세입결산 (기금포함)	21,026	20,891	135	19,243	17,970	1,273
	세출결산 (기금포함)	17,241	16,929	311	15,608	14,459	1,149
	기금운영현황	949	1,278	△329	1,484	1,118	365
	지역통합재정통계	항목별 공시내용 참조					
③ 재정여건	재정자립도	수시공시 예정					
	재정자주도	수시공시 예정					
	통합재정수지	수시공시 예정					
④ 부채/채무/채권	통합부채현황	수시공시 예정					
	지자체 부채 현황	1,057	952	105	1,216	1,299	△83
	지방공기업 부채 현황	596	663	△67	622	751	△129
	출자·출연기관 부채 현황	항목별 공시내용 참조					
	우발부채 현황	항목별 공시내용 참조					
	지자체 채무 현황	0	0	0	265	231	35
	지방채발행 한도액 및 발행액	항목별 공시내용 참조					
	일시차입금 현황	0	0	0	0	0	0
	민자사업 재정부담 현황	111	104	7	90	77	14
	지방재정건전성관리 계획·이행 현황	항목별 공시내용 참조					
	보증채무 현황	0	0	0	0	0	0
	채권 현황	146	153	△7	84	86	△1
⑤ 주요예산 집행결과	기본경비 집행현황	107	107	△0	45	49	△3
	자치단체 청사기준면적	항목별 공시내용 참조					
	공무원인건비 집행현황	1,568	1,456	112	1,057	1,016	40
	업무추진비 집행현황	7	7	△0	6	6	△0
	국외여비 집행현황	항목별 공시내용 참조					
	지방의회 경비 집행 현황	13	13	1	8	8	△0
	지방의회 국외여비 집행 현황	항목별 공시내용 참조					
	맞춤형 복지제도 시행 경비 현황	37	31	5	26	24	2
	연말지출 비율	393	287	106	357	311	46
	금고협력사업비 운영 현황	항목별 공시내용 참조					
⑥ 지방세/ 세외수입	지방세 징수 실적	3,079	2,801	277	2,839	2,590	250
	지방세 지출 현황	254	235	19	385	336	49
	지방세 및 세외수입 체납 현황	194	198	△4	404	434	△30

재정운영 결과		여주시			유형 지방자치단체 평균		
		'21년도 (A)	'20년도 (B)	증감 (C=A-B)	'21년도 (D)	'20년도 (E)	증감 (F=D-E)
⑦ 복지/민간지원	사 회 복 지 비	4,509	4,346	163	4,476	4,569	△93
	지방보조금 교부현황	965	896	69	899	869	30
	지방보조사업 성과 평 가 결 과	항목별 공시내용 참조					
	지방보조금으로 취득한 중요재산의 변동현황	항목별 공시내용 참조					
	지방보조금 교부결정 취소등 중요 처분내용	항목별 공시내용 참조					
	행 사 축 제 경 비	67	42	25	39	28	11
⑧ 재산 및 물품/ 지방공공기관	공 유 재 산 현 재 액	37,111	36,006	1,104	38,644	36,854	1,791
	물 품 현 재 액	162	152	10	166	163	3
	출 자 · 출 연 금 집 행 현 황	10	2	8	195	90	105
	출 자 · 출 연 기 관 현 황	항목별 공시내용 참조					
	지 방 공 기 업 현 황	항목별 공시내용 참조					
⑨ 재정성과/평가	성 과 보 고 서	항목별 공시내용 참조					
	재 자 산 총 계	71,074	70,361	713	58,169	56,117	2,052
	무 부 채 총 계	1,057	952	105	1,216	1,299	△83
	제 수 익 총 계	13,821	12,900	920	12,596	12,049	547
	표 비 용 총 계	13,752	12,840	911	11,297	11,453	△156
	기금성과분석결과	항목별 공시내용 참조					
	재 정 분 석 결 과	항목별 공시내용 참조					
	재정건전화계획 및 이 행 현 황	항목별 공시내용 참조					
	성 인 지 결 산	항목별 공시내용 참조					
	행 사 · 축 제 원 가 회 계 정 보	항목별 공시내용 참조					
	청 사 신 축 원 가 회 계 정 보	항목별 공시내용 참조					
	수 의 계 약 현 황	859	728	131	814	736	78
	자치단체 공공시설물 운 영 현 황	항목별 공시내용 참조					
	예산낭비 신고센터 접 수 · 처 리 현 황	항목별 공시내용 참조					
	조정교부금 교부실적	항목별 공시내용 참조					
	신 속 집 행 실 적	항목별 공시내용 참조					
	감 사 결 과	항목별 공시내용 참조					
⑩ 주요 투자사업 추진현황	투자심사대상사업	항목별 공시내용 참조					
	지 방 채 발 행 사 업	항목별 공시내용 참조					
	민 간 투 자 사 업	항목별 공시내용 참조					

▶ 유사 지방자치단체 : 시-(2) 유형 [20개 기초지방자치단체]

· 경기 의정부시, 경기 시흥시, 경기 파주시, 경기 광명시, 경기 김포시, 경기 군포시, 경기 광주시, 경기 이천시, 경기 양주시, 경기 오산시,
경기 의왕시, 경기 하남시, 경기 과천시, 강원 원주시, 충남 아산시, **전남 여주시**, 경북 구미시, 경북 경산시, 경남 진주시, 경남 양산시

※ 지방채무, 일시차입금, 채권현재액 등은 원금기준

※ 민간투자사업 재정부담액은 당해 지자체의 재정부담분 기준

2 결산규모

2-1. 세입결산(기금포함)

1년 동안 우리 여수시에 들어오는 모든 수입을 세입이라 합니다. 2021년도 우리 여수시의 세입측면에서 본 결산규모와 내용은 다음과 같습니다.

(단위 : 백만원)

세입 총계	일반회계	공기업 특별회계	기타 특별회계	기금
2,102,575	1,695,289	155,275	87,689	164,322

▶ 결산 총계기준

연도별 세입규모 현황

(단위 : 백만원)

2017	2018	2019	2020	2021
1,514,617	1,791,955	2,076,624	2,089,101	2,102,575

▶ 결산 총계기준

2021년 결산기준 우리 여수시 세입예산 규모는 2조 1,026억원으로 전년대비 135억원 (0.7%) 증가하였으며, 세입결산 중 가장 높은 비중을 차지하는 것은 보조금(32.97%)입니다.

❖ 세입재원별·연도별 현황(일반회계 기준)

(단위 : 백만원, %)

연 도 세입재원별	2017		2018		2019		2020		2021	
	금액	비중	금액	비중	금액	비중	금액	비중	금액	비중
합 계	1,194,973	100.00	1,333,457	100.00	1,559,416	100.00	1,614,765	100.00	1,695,290	100.00
지 방 세	292,772	24.50	337,841	25.34	316,586	20.30	280,132	17.35	307,861	18.16
세외수입	47,308	3.96	49,799	3.73	57,410	3.68	62,185	3.85	55,338	3.26
지방교부세	279,012	23.35	303,913	22.79	344,260	22.08	287,227	17.79	345,365	20.37
조정교부금 등	29,210	2.44	29,417	2.21	36,217	2.32	40,091	2.48	46,140	2.72
보 조 금	304,887	25.51	330,641	24.80	395,180	25.34	556,931	34.49	559,016	32.97
지 방 채	0	0	0	0	0	0	0	0	0	0
보전수입 등 및 내부거래	241,784	20.23	281,846	21.14	409,763	26.28	388,199	24.04	381,570	22.51

▶ 세입결산 일반회계 기준

☞ 2021년도 일반회계 세입 결산액은 전년대비 805억 원(5%)이 증가하였습니다.

지역경제 안정에 따른 급여 상승과 부동산 과표 상승 등 지방 세입 여건 개선에 따른 지방세 277억 원, 내국세 증가에 따른 지방교부세 581억 원이 주요 증가 요인입니다.

세입재원별 현황(2021년, 일반회계)

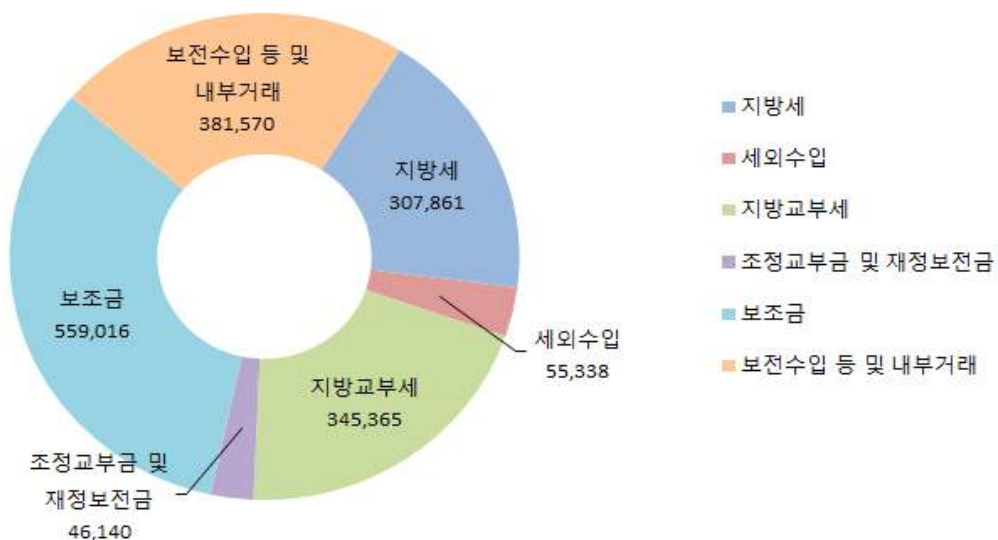

❖ 연도별 주민 1인당 지방세 부담액 현황(일반회계 기준)

(단위 : 천원, 명)

구 분	2017	2018	2019	2020	2021
지방세 결산액	292,771,755	337,840,945	316,586,028	280,131,654	307,861,021
인구수(명)	286,382	283,300	282,786	280,242	276,762
주민1인당 지방세부담액	1,022	1,193	1,120	1,000	1,112

2-2. 세출결산(기금포함)

■ 1년 동안 우리 여수시에서 주민복지, 문화관광 진흥, 지역개발 등을 위해 지출한 세출측면에서 본 결산규모 내역입니다.

(단위 : 백만원)

세출 총계	일반회계	공기업 특별회계	기타 특별회계	기금
1,724,056	1,400,602	109,201	50,544	163,709

▶ 결산 총계기준

❖ 연도별 세출결산규모 현황

(단위 : 백만원)

2017	2018	2019	2020	2021
1,116,392	1,090,162	1,486,141	1,692,915	1,724,056

▶ 결산 총계기준

☞ 2021년 결산기준 세출규모는 1조 7,241억 원으로 전년대비 311억 원(1.9%) 증가하였으며, 2017년 이후 연평균 증가율 11.5%로 지속적인 상승세를 보이고 있습니다.

❖ 세출규모 분야별·연도별 현황(일반회계 기준)

(단위 : 백만원, %)

분야별	연도		2017		2018		2019		2020		2021	
	분야별	연도	금액	비중	금액	비중	금액	비중	금액	비중	금액	비중
합	계		913,807	100.00	924,384	100.00	1,180,715	100.00	1,310,568	100.00	1,400,602	100.00
일반공공행정			79,399	8.69	45,250	4.90	80,834	6.85	152,221	11.61	96,728	6.91
공공질서·안전			3,930	0.43	5,479	0.59	6,786	0.57	8,058	0.61	135,923	9.70
교육			20,851	2.28	23,153	2.50	27,830	2.36	30,427	2.32	27,568	1.97
문화 및 관광			68,869	7.54	65,235	7.06	72,199	6.11	64,621	4.93	62,918	4.49
환경 보호			59,804	6.54	61,958	6.70	84,815	7.18	82,184	6.27	79,341	5.66
사회 복지			284,869	31.17	321,306	34.76	376,142	31.86	434,635	33.16	450,949	32.20
보건			16,122	1.76	19,469	2.11	21,294	1.80	21,922	1.67	25,060	1.79
농림해양수산			60,461	6.62	60,498	6.54	75,979	6.43	117,142	8.94	127,107	9.08
산업·중소기업			7,567	0.83	10,274	1.11	11,253	0.95	14,860	1.13	18,021	1.29
수송 및 교통			99,734	10.91	93,007	10.06	140,962	11.94	128,168	9.78	111,006	7.93
국토·지역개발			69,731	7.63	67,932	7.35	127,552	10.80	99,189	7.57	96,895	6.92
과학기술			0	0	0	0	0	0	0	0	0	0
예비비			0	0	0	0	0	0	0	0	0	0
기타			142,470	15.59	150,824	16.32	155,070	13.13	157,138	11.99	169,085	12.07

▶ 세출결산 일반회계 기준

- ☞ 2021년도 일반회계 세출 결산액은 900억 원(6.9%)이 증가한 1조 4,006억 원입니다. 일반회계 중 지출비율이 가장 높은 분야는 사회복지 분야 총 4,509억 원으로 32.20%를 차지하며, 2014년 이후 지속적으로 세출결산에서 가장 높은 비중을 차지하고 있습니다.

분야별 세출규모(2021년, 일반회계)

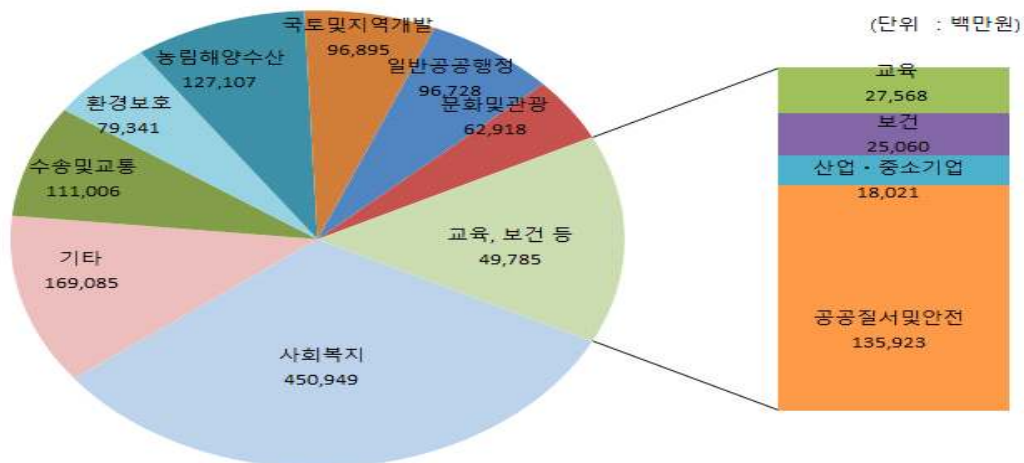

❖ 주민 1인당 세출결산액 연도별현황(일반회계 기준)

(단위 : 천원, 명)

구 분	2017	2018	2019	2020	2021
세출결산액	913,806,867	924,383,808	1,180,715,151	1,310,567,555	1,400,602,178
인구수(명)	286,382	283,300	282,786	280,242	276,762
주민 1인당 세출액	3,191	3,263	4,175	4,677	5,061

유형 지방자치단체와 주민 1인당 세출규모 비교(일반회계)

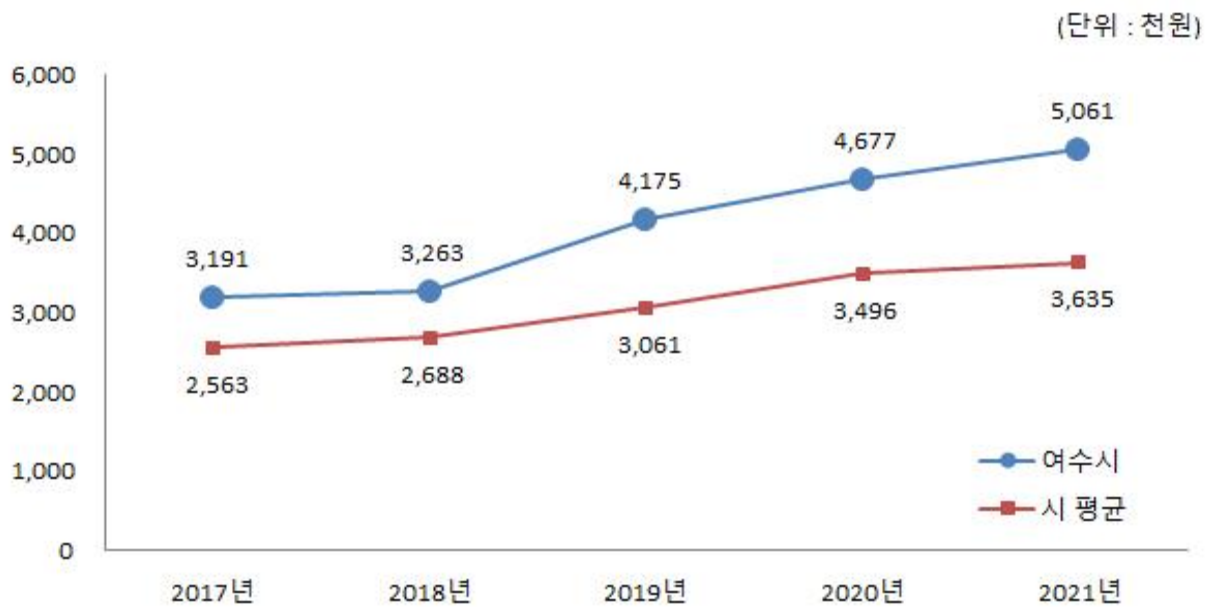

2-3. 기금운영현황

■ 기금이란 예산을 좀 더 탄력적으로 사용하기 위해 예산과는 별도로 조성한 재원으로서, 다음은 우리 여수시에서 설립·운영하고 있는 기금별로 재원의 변화를 요약한 표입니다.

(단위 : 백만원)

구 분 종류별	'20년도 현재액 (A)	증 감 액			'21년도 현재액 (A+B)	일 물 기간
		계 (B=C-D)	조성액 (C)	사용액 (D)		
합 계	127,782	△ 32,901	59,044	91,945	94,880	
문화예술체육진흥기금	1,659	△ 2	20	22	1,657	2021. 3. 15. ~ 2026. 4. 30.
사회복지기금	4,335	195	296	101	4,530	2019. 1. 1. ~ 2023. 12. 31.
중소기업발전기금	3,758	△ 222	58	280	3,535	2019. 1. 1. ~ 2023. 12. 31.
재난관리기금	8,744	2,658	4,251	1,593	11,402	법정기금으로 해당없음
식품진흥기금	313	△ 65	75	140	248	법정기금으로 해당없음
폐기물처리시설주변 지역주민지원기금	2,286	247	317	70	2,533	법정기금으로 해당없음
투자진흥기금	5,250	77	77	0	5,327	2014. 1. 6. ~ 2024. 1. 6.
양성평등기금	1,958	104	126	23	2,062	2017. 4. 19. ~ 2022. 12. 31.
폐기물처리시설 설치기금	8,737	52	3,388	3,336	8,788	법정기금으로 해당없음
옥외광고발전기금	109	52	78	27	161	법정기금으로 해당없음
관광진흥기금	3,408	△ 254	99	353	3,154	2021. 1. 1. ~ 2025. 12. 31.
통합재정안정화기금 (통합계정)	44,712	△ 35,791	12,209	48,001	8,920	2020. 10. 30. ~ 2025. 6. 30.
통합재정안정화기금 (안정화계정)	42,513	49	38,049	38,000	42,562	2020. 10. 30. ~ 2025. 6. 30.

▶ '21년 결산결과 기금결산보고서의 총괄 현황

▶ 일몰기간 : 조례 등에 의하여 정한 기금을 운용할 수 있는 기간

연도별 기금현황

(단위 : 백만원)

2017	2018	2019	2020	2021
78,464	77,404	80,869	127,782	94,880

▶ 연도별 결산결과 기금결산보고서 총괄현황의 기준연도 현재액

유형 지방자치단체와 기금운용 현황 비교

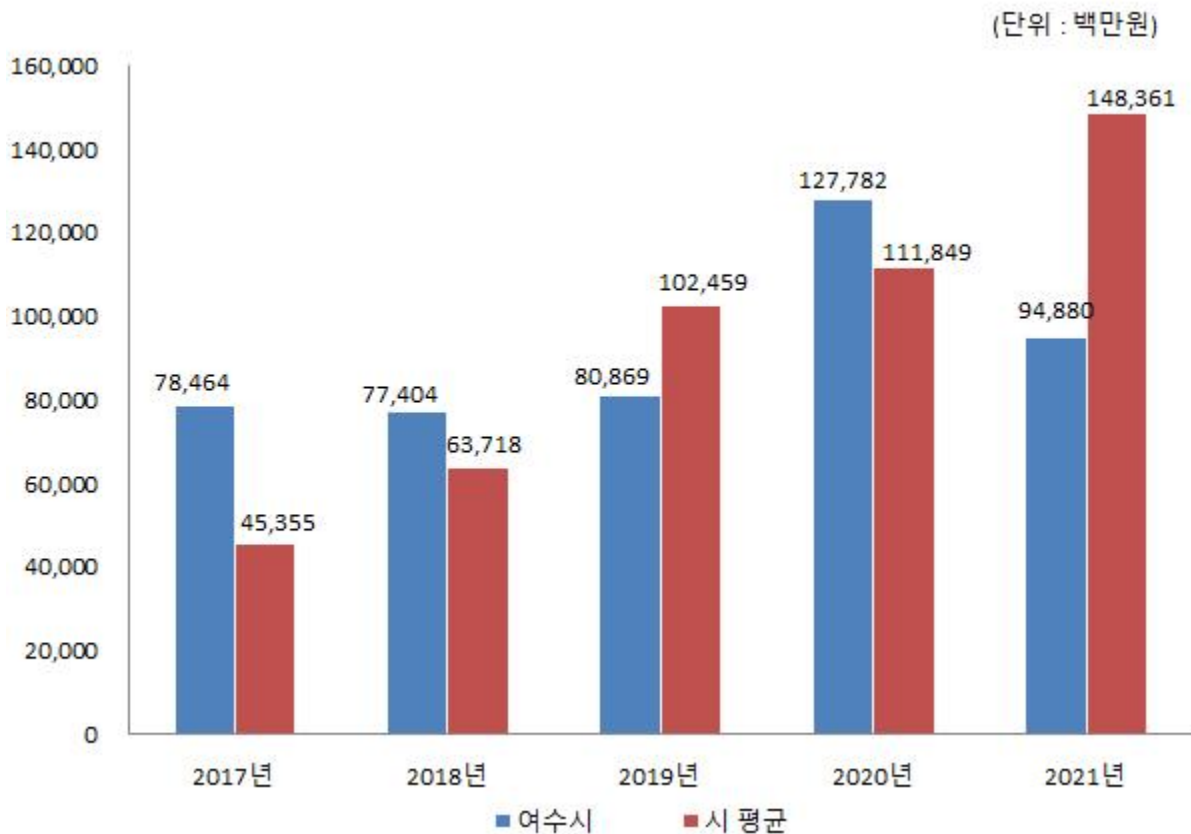

☞ 2021년은 2020년에 비해 329억원(0.3%) 감소한 949억 원을 조성하였고, 규모가 감소한 사유는 코로나19 위기극복 긴급재난지원금 지급을 위해 재난안전과 일반회계에 용자(통합계정) 및 전출(안정화계정) 하였기 때문입니다.

2-4. 지역통합재정통계

■ 지방자치단체, 공공기관(지방공사·공단 및 지방자치단체 출자·출연기관) 및 교육재정을 포괄한 지역별 종합적 재정상황을 나타낼 수 있는 결산기준의 지역통합재정통계입니다.

❖ 여수시 지역통합 재정상황

(단위 : 백만원)

구 분	대상회계 /기관 수	세입(A)	세출(B)	잉여금 (A-B)	자산(C)	부채(D)	부채/자산 (D/C, %)
계(=a+b+c-A-B)		1,949,830	1,570,766	379,064	7,112,599	110,975	1.56
자치단체(a)		1,948,765	1,570,245	378,520	1,107,356	105,697	1.49
지방공공기관(b)	1	42,037	41,493	544	5,743	5,278	91.90
교육재정(c)		0	0	0	0	0	0
내부거래(A+B)		40,972	40,972	0	500	0	0

❖ 여수시 지역통합 재정상황 활용지표

(단위 : 백만원, %)

구분	계 (=a+b+c-A-B)	자치단체 (a)	공공기관 (b)	교육재정 (c)	내부거래A (A)	내부거래B (B)
재정규모 활용지표	■ 인건비결산액/세입결산액	10.16	8.82	62.26	0	0
	■ 인건비결산액/자체수입	43.14	37.44	71.96	0	0
	■ 행사관련경비/세출결산액	0.43	0.43	0.02	0	0
	■ 업무추진비/세출결산액	0.08	0.08	0.05	0	0
	세입결산액	1,949,830	1,948,765	42,037	0	40,972
	세입결산액 중 자체수입	459,146	459,146	36,372	0	36,372
	세출결산액	1,570,766	1,570,245	41,493	0	40,972
	세출결산액 중 인건비	198,058	171,886	26,172	0	0
	세출결산액 중 행사관련경비	6,694	6,684	7	0	0
	세출결산액 중 업무추진비	1,322	1,302	20	0	0
재정상태 활용지표	■ 부채/자산	1.56	1.49	91.90	0	0
	■ 부채/환금자산	19.04	18.32	92.66	0	0
	■ 차입부채/재정자금	0	0	0	0	0
	자산	7,112,599	7,107,356	5,743	0	500
	부채	110,975	105,697	5,278	0	0
	환금자산 (유동자산-기타유동자산+일반 미수금)+장기금융상품+(장기대여금-학자금 위탁대여금)+기타투자자산)	582,738	577,042	5,696	0	0
	재정자금 (현금 및 현금성 자산+장·단기금융상품)	455,880	450,183	5,696	0	0
	차입부채 (장기차입부채 + 유동성 장기차입부채)	0	0	0	0	0

- ▶ 지방교육재정부분은 광역 시·도 단위 자료입니다.
- ▶ 내부거래A : 자치단체와 공공기관간의 거래입니다.
- ▶ 내부거래B : 지방정부(자치단체와 공공기관)와 지방교육재정간의 거래입니다.
- ▶ 지역별 보다 자세한 내용은 다음의 링크를 참조하십시오.(<http://lofin.mois.go.kr>)

3 재정여건

3-1. 재정자립도

- 재정자립도란 스스로 살림을 꾸릴 수 있는 능력을 나타내는 지표입니다. 재정자립도가 100%에 가까울수록 재정운영의 자립능력은 우수하게 됩니다.

▶ 재정자립도는 산정결과 확정 후 별도 수시 공시 ('22. 10. 예정)

3-2. 재정자주도

- 재정자주도란 전체 세입에서 용처를 자율적으로 정하고 집행할 수 있는 재원의 비율을 말합니다. 재정자주도가 100%에 가까울수록 재정운영의 자율성도 좋다는 의미입니다.

▶ 재정자주도는 산정결과 확정 후 별도 수시 공시 ('22. 10. 예정)

3-3. 통합재정수지

- 통합재정수지란 당해연도의 일반회계, 특별회계, 기금을 모두 포괄한 수지로서 회계-기금간 내부거래 및 차입, 채무상환 등 보전거래를 제외한 순수한 재정수입에서 순수한 재정지출을 차감한 수치를 의미합니다.

▶ 재정자주도는 산정결과 확정 후 별도 수시 공시 ('22. 10. 예정)

4 부채 / 채무 / 채권

4-1. 통합부채 현황

■ 통합부채는 지방자치단체, 「지방공기업법」에 따른 지방공기업, 「지방자치단체 출자·출연 기관의 운영에 관한 법률」에 따른 출자·출연기관의 부채를 통합하여 산정한 부채입니다.

▶ 통합부채는 산정결과 확정 후 별도 수시 공시('22. 2. 예정)

4-2. 지방자치단체 부채 현황

■ 부채란 금융기관의 채무를 포함하여 향후 지방자치단체가 지급의무(퇴직금, 미지급금, 보관금 등)가 있는 것을 복식부기 형태로 표시한 것으로, '4-6. 지자체 채무 현황'의 지방채무와 '4-3. 지방공기업 부채' 중 직영기업(공기업 특별회계)의 부채를 포함하고 있습니다. 우리 여수시의 부채현황은 다음과 같습니다.

(단위 : 백만원, %)

구 분	2020년	2021년	증 감	비고
자산(A)	7,036,058	7,107,356	71,298	
부채(B)	95,165	105,697	10,532	
자산대비부채비율 (B/A*100)	1.35	1.49	0.14	

- ▶ 발생주의 복식부기회계 기준
- ▶ 부 채 : 유동부채, 장기차입부채, 기타비유동부채
 - 유동부채 : 단기차입금, 유동성장기차입부채, 기타유동부채 등
 - 장기차입부채 : 장기차입금, 지방채증권
 - 기타비유동부채 : 퇴직급여충당부채, 장기예수보증금 및 미지급금 등
- ▶ 자 산 : 유동자산, 투자자산, 일반유형자산, 주민편의시설, 사회기반시설, 기타비유동자산

4-3. 지방공기업 부채 현황

■ 우리 여수시의 지방공기업 부채는 다음과 같습니다. 지방공기업 부채 중 '직영 기업'의 부채는 지방자치단체의 '공기업 특별회계'의 부채로서 '4-2. 지자체 부채 현황(발생주의 복식부기회계 기준)'에 포함되어 있습니다.

(단위 : 백만원, %)

구 분		2020년				2021년			
		자산 (A)	부채 (B)	자본 (C)	부채비율 (B/C)×100	자산 (A)	부채 (B)	자본 (C)	부채비율 (B/C)×100
합 계		667,436	66,17	601,119	11.03	481,977	59,600	422,377	14.11
직영 기업	소 계	660,532	59,878	600,654	9.97	476,234	54,323	421,912	12.88
	상수도	261,335	528	260,807	0.20	281,952	552	281,399	0.20
	하수도	399,197	59,350	339,847	17.46	194,282	53,770	140,512	38.27
공사 공단	소 계	6,904	6,439	465	1,384.73	5,743	5,278	465	1,135.05
	여수시 도시관리공단	6,904	6,439	465	1,384.73	5,743	5,278	465	1,135.05

☞ 여수시 상수도

- 유동부채 : 76백만원(미지급비용, 예수금)
 - 미지급비용 : 상용인부등 연차수당 부채
 - 예수금 : 보증금, 채권압류금 등 일시적 예치 금액
- 비유동부채 : 476백만원(퇴직급여충당부채)

☞ 여수시 하수도

- 유동부채 : 5,181백만원(미지급비용, 예수금, 유동성장기미지급금등)
- 비유동부채 : 48,589백만원(장기미지급금, 퇴직급여충당부채 등)

☞ 여수시 도시관리공단

- 유동부채 : 3,930백만원(미지급금, 예수금, 선수금)
 - 미지급금 : 수탁사업별 대행사업비 집행 잔액, 이자수입 및 입찰보증금, 선납법인세
 - ※ 자치단체에 대한 정산반환미지급금으로 '22. 1. 반환
 - 예 수 금 : 대행사업 수입금(市 세외수입 처리), 원천세 및 퇴직소득세(국세청 반환분)
 - 선 수 금 : 이월사업비
- 비유동부채 : 1,348백만원(퇴직급여충당부채)
 - ※ 결산일 시점에 모든 임직원이 퇴사할 경우 지급해야하는 퇴직금으로, 2021년도말 기준 퇴직급여충당부채에서 2021년도말 운용 중인 퇴직연금운용자산을 제외한 부채잔액

4-4. 출자·출연기관 부채 현황

■ 우리 여수시시의 출자·출연기관 부채는 다음과 같습니다.

(단위 : 백만원, %)

구 분	2020년				2021년			
	자산 (A)	부채 (B)	자본 (C)	부채비율 (B/C)×100	자산 (A)	부채 (B)	자본 (C)	부채비율 (B/C)×100
	해		당		없		음	

4-5. 우발부채 현황

■ 우발부채는 **상황의 변동에 따라 지방자치단체의 부채로 바뀔 가능성이 있는 부채**를 의미하며, 지방자치단체, 「지방공기업법」에 따른 지방공기업 및 「지방자치단체 출자·출연 기관의 운영에 관한 법률」에 따른 출자·출연기관의 전체 우발부채를 포함하고 있습니다.

▶ 우발부채는 산정결과 확정 후 별도 수시 공시('23. 2. 예정)

4-6. 지자체 채무 현황

■ 지방(자치단체)채무란 지방자치단체가 자치단체 권한 중의 하나인 지방세 과세권을 담보로 하여 사업 투자재원을 조달하는 채무를 의미합니다.

☞ '19년 결산기준으로 여수시 채무액은 제로가 되었습니다.

❖ 지방채무 연도별 현황

(단위 : 백만원, 명)

구 분	연 도 별				
	2017	2018	2019	2020	2021
채무현황	4,023	492	0	0	0
인구수	286,382	283,300	282,786	280,242	276,762
주민 1인당채무(천원)	14	2	0	0	0

유형 지방자치단체와 주민 1인당 채무 비교

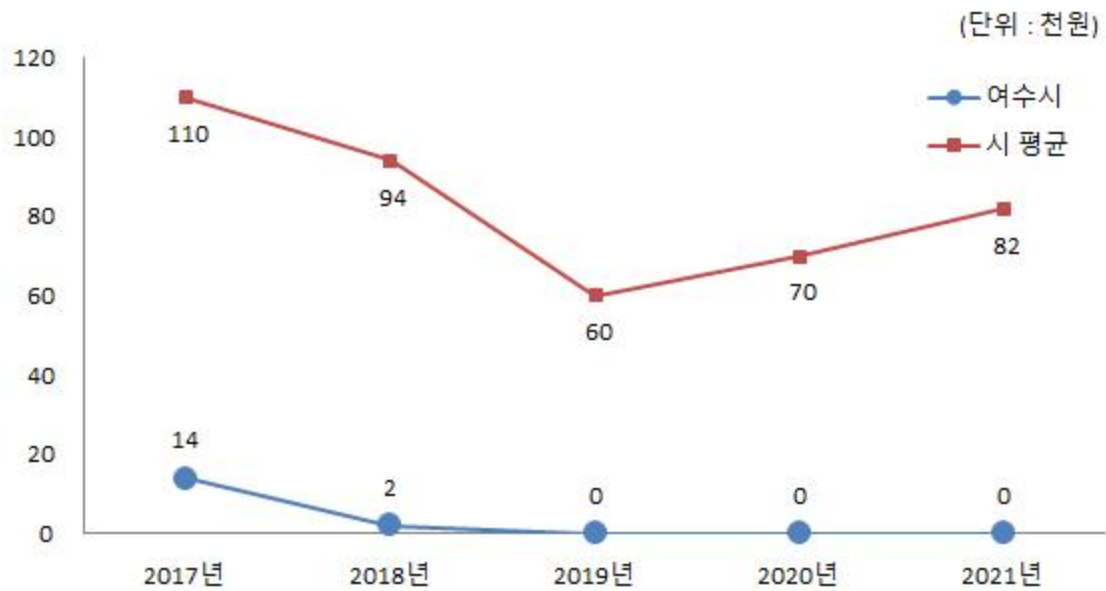

☞ 여수시 1인당 채무액은 없으며 유사자치단체와 비교했을 때 82천원 적습니다.

4-7. 지방채발행 한도액 및 발행액

(단위 : 백만원, %)

구 분	연 도 별				
	2017	2018	2019	2020	2021
지방채발행한도액(A)	22,500	24,400	31,500	89,600	75,700
발행액(B)	0	0	0	0	0
발행비율(B/A*100)	0	0	0	0	0

- ▶ 지방채발행한도액은 행정안전부의 한도 산정기준 지침(7.1, 행안부장관→자치단체)에 따라 자치단체에서 자체 산정*한 기본한도액(7.15, 자치단체→행안부장관)에 별도한도를 더한 금액이며, 발행액은 자치단체가 당해연도에 실제 발행한 지방채 발행액임

* 지방재정법 개정('20.4.) 따라 지방채 한도 산정 권한이 행안부장관에서 자치단체로 변경

- ▶ 2013년부터 지방채발행한도액은 기본한도액에 별도한도액을 더한 금액으로 산정

* 별도한도액 = 의무매출채권(지역개발, 도시철도) + 차환채 + 장기미집행 부지매입 등

** 차환채 = 기존 지방채를 신규 지방채로 대체 발행하는 지방채로써 22년말까지 한시적으로 인정

4-8. 일시차입금 현황

- 일시차입금이란 지방자치단체가 예산을 지출함에 있어 일시적으로 예산상 현금의 부족이 생길 때 해당 회계연도의 수입으로 상환한다는 전제하에 금융기관 등으로부터 단기간 차입하는 자금을 의미합니다.

☞ 여수시는 해당 내역이 없습니다.

4-9. 민자사업 재정부담 현황

■ 민자사업 재정부담이란 민간투자사업(BTL, BTO 등)으로 인하여 자치단체가 민간사업자에게 지급하는 임대료와 재정지원금 등을 의미합니다. 우리 여수시가 민자사업으로 부담하고 있는 내역은 다음과 같습니다.

(단위 : 백만원)

구 분	2020년	2021년	증 감	비고
합 계	11,140	10,617	△523	
BTL 임대료 및 운영비	7,929	7,241	△688	
BTO 재정지원금	3,211	3,376	165	

▶ BTL 사업관련 시설임대료는 현재가치로 평가하여 부채로 계상하고 있음

❖ 2021회계연도 민자사업 재정부담 세부내역

(단위 : 백만원)

구 분	사업명	총사업비	계약기간	재정부담액				비고
				소계	국비	시도비	시군구비	
합계		105,486		10,617	4,813	0	5,804	
BTL 사업	2005년도 하수관거정비	38,662	2010.3.31. ~ 2030.3.30.	3,494	2,408	0	1,086	
	2008년도 하수관거정비	55,475	2014.2.14. ~ 2034.2.13.	3,747	2,405	0	1,342	
BTO 사업	음식물자원화 사업	11,349	2010.15.15. ~ 2030.1.14.	3,376	0	0	3,376	

● BTL(임대형 민자사업)이란?

- 수익성은 떨어지나 공공서비스를 제공하는 학교, 회관 등의 사회기반시설을 민간 사업자가 건설하고, 자치단체가 이를 임차하여 민간사업자에게 사용료를 지급하는 방식의 민간투자사업을 말합니다.

● BTO(수익형 민자사업)란?

- 수익성이 있는 도로, 교량, 터널, 경전철 등의 시설을 민간사업자가 건설 후 자치 단체에 양도한 대가로 민간사업자에게 해당 시설을 일정기간동안 운영하여 통행료 등의 수익을 얻을 수 있는 권한을 부여하는 방식의 민간투자사업을 의미합니다.
- ※ BTL의 경우 민간사업자가 자치단체로부터 일정한 임대수익을 보장받을 수 있는 반면, BTO의 경우에는 시설 수요변동에 따른 수익변화위험을 민간사업자가 부담 하게 됨에 따라 자치단체에서는 민간사업자와 협약으로 최소운영수입보장 또는 운영비용보전 등의 재정지원을 하고 있습니다.

4-10. 재정건전성관리 계획 · 이행현황

■ 지방재정건전성관리계획은 「지방재정법」 제87조의3에 근거하여 작성되며 이는 '21년도 통합부채와 우발부채의 변동 상황, '21년도 통합부채와 우발부채 추정액, '22~'26년도 기간에 대한 통합부채와 우발부채의 변동전망과 근거 및 관리계획을 포함하고 있습니다.

▶ 지방재정건전성관리계획 작성지침에 따라 별도 수시 공시('23.2. 예정)

4-11. 보증채무 현황

■ 보증채무란 지방자치단체의 장이 공익을 위해 필요한 경우 미리 지방의회 의결을 받아 지급을 보증하는 행위로서 우리 여수시가 2021년 한 해 동안 지급보증한 내역은 다음과 같습니다.

(단위 : 백만원)

회 계	전년도말 현재액	당해연도 증감액			조정액	당해연도말 현재액	비 고
		계 (A-B)	발생액 (A)	소멸액 (B)			
해		당		없		음	

❖ 보증채무 규모 연도별 현황

(단위 : 백만원, %)

구 분	연 도 별				
	2017	2018	2019	2020	2021
세출결산액	1,080,358	1,052,692	1,422,149	1,587,936	1,652,392
보증채무현재액	0	0	0	0	0
비율	0	0	0	0	0

❖ 보증채무 세부내역(별지 작성)

(단위 : 백만원)

구분	사업명	보증채무현황					채권자
		보증금액	보증기간	채무자	상환기간	현재액	
	해		당		없		음

4-12. 채권 현황

■ 채권이란 지방자치단체의 사업계획에 따라 사업자 및 개인에게 지원(융자)하고 정해진 기간 안에 채무자로부터 회수되거나 사법적 계약에 의한 증권입니다. 우리 여수시가 보유하고 있는 채권은 다음과 같습니다.

(단위 : 백만원)

구 분		'20년도 현재액 (A)	증 감 액			'21년도 현재액 (A+B)
			계 (B=C-D)	발생액(C)	소멸액(D)	
합 계		15,291	△697	142	839	14,594
일 반 회 계		14,186	△590	35	626	13,596
특 별 회 계	소 계	169	△2	0	2	167
	의료급여기금특별회계	130	0	0	0	130
	주택사업특별회계	39	△2	0	2	37
기 금 회 계	소 계	936	△105	107	212	831
	사회복지기금	936	△105	107	212	831

❖ 채권 연도별 현황

(단위 : 백만원)

구 분	연 도 별				
	2017	2018	2019	2020	2021
채권현황	19,062	17,810	15,882	15,291	14,594

▶ 연도별 결산결과 채권현재액보고서 회계별 채권관리현황의 기준년도 현재액

유형 지방자치단체와 채권현황 비교



5 주요예산 집행결과

5-1. 기본경비 집행현황

■ 기본경비란 지방자치단체의 부서운영에 필수적으로 소요되는 경비로서 각종 사무용품 구입, 공공요금, PC 등 물품구입, 기관 및 부서 업무 추진에 따른 경비 등입니다. 우리 여수시의 기본경비 집행현황은 다음과 같습니다.

(단위 : 백만원, %)

구 분	세출결산액 (A)	기본경비 (B)	비율 (B/A)	비 고
합 계	1,400,602	10,655	0.76	
일반운영비		7,867	0.56	
여 비		1,776	0.13	
업무추진비		825	0.06	
직무수행경비		184	0.01	
자산취득비		3	0	

- ▶ 대상회계 : 일반회계, '행정운영경비의 설정' 중 기본경비 항목
- ▶ 일반운영비는 사무관리비 (201-01)+공공운영비 (201-02), 여비는 국내여비 (202-01)+월액여비 (202-02), 업무추진비는 기관운영업무추진비 (203-01)+정원가산업무추진비 (203-02)+부서운영업무추진비 (203-04), 직무수행경비는 직책급업무수행경비 (204-01), 자산취득비는 자산 및 물품취득비 (405-01)

❖ 기본경비 연도별 현황

(단위 : 백만원, %)

구 분	연 도 별				
	2017	2018	2019	2020	2021
세출결산액	913,807	924,384	1,180,715	1,310,568	1,400,602
기본경비	11,262	11,094	10,800	10,700	10,655
비율	1.23	1.2	0.91	0.82	0.76

기본경비 연도별 변화

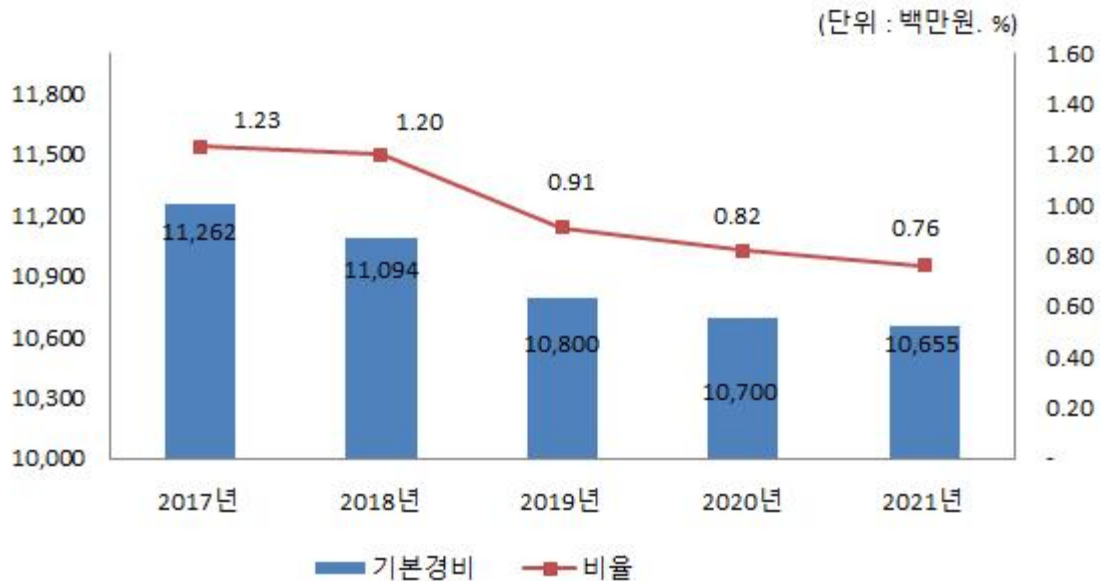

☞ 2017~2021년까지 기본경비는 연평균 1.4% 감소하였고 전년대비 45백만원(0.5%) 감소 하였습니다. 이는 기본경비에 대한 건축재정 기조를 유지하였기 때문입니다.

5-2. 자치단체 청사 기준면적 초과 현황

■ 지방자치단체별 본청·의회청사 및 단체장 집무실의 기준면적 초과 현황은 다음과 같습니다

(단위 : m², '21.12.31. 현재)

본청 청사			의회청사			단체장 집무실		
기준 면적	보유 면적	초과 면적	기준 면적	보유 면적	초과 면적	기준 면적	보유 면적	초과 면적
17,759	14,704	0	3,351	3,248	0	99	97	0

* 근거 : 공유재산 및 물품관리법 제 94조의 3, 같은 법 시행령 제95조

5-3. 공무원 인건비 집행현황

■ 우리 여수시의 2021년도 공무원 인건비 집행현황은 다음과 같습니다.

(단위 : 백만원, %)

구 분	세출결산액 (A)	인건비 (B)	비율 (B/A)	비고
합 계	1,400,602	156,835	11.2	
인건비		126,755	9.05	
직무수행경비		3,446	0.25	
포상금		5,616	0.4	
연금부담금 등		21,018	1.5	

- ▶ 인건비는 보수 (101-01), 기타직보수 (101-02), 무기계약근로자보수(101-03), 직무수행경비는 직급보조비 (204-02), 포상금은 성과상여금 (303-02), 연금부담금 등은 연금부담금 (304-01), 국민건강보험금(304-02)이 해당함
- ▶ 보수(101-01)는 기본급, 수당, 정액급식비, 명절휴가비, 연가보상비
- ▶ 대상회계 : 일반회계, '21년 결산결과 과목별 총 지출액(7개 통계목)

❖ 인건비 연도별 현황

(단위 : 백만원, %)

구 분	연 도 별				
	2017	2018	2019	2020	2021
세출결산액(A)	913,807	924,384	1,180,715	1,310,568	1,400,602
인건비(B)	130,145	138,893	143,397	145,609	156,835
인건비비율(B/A)	14.24	15.03	12.14	11.11	11.2

인건비 연도별 변화

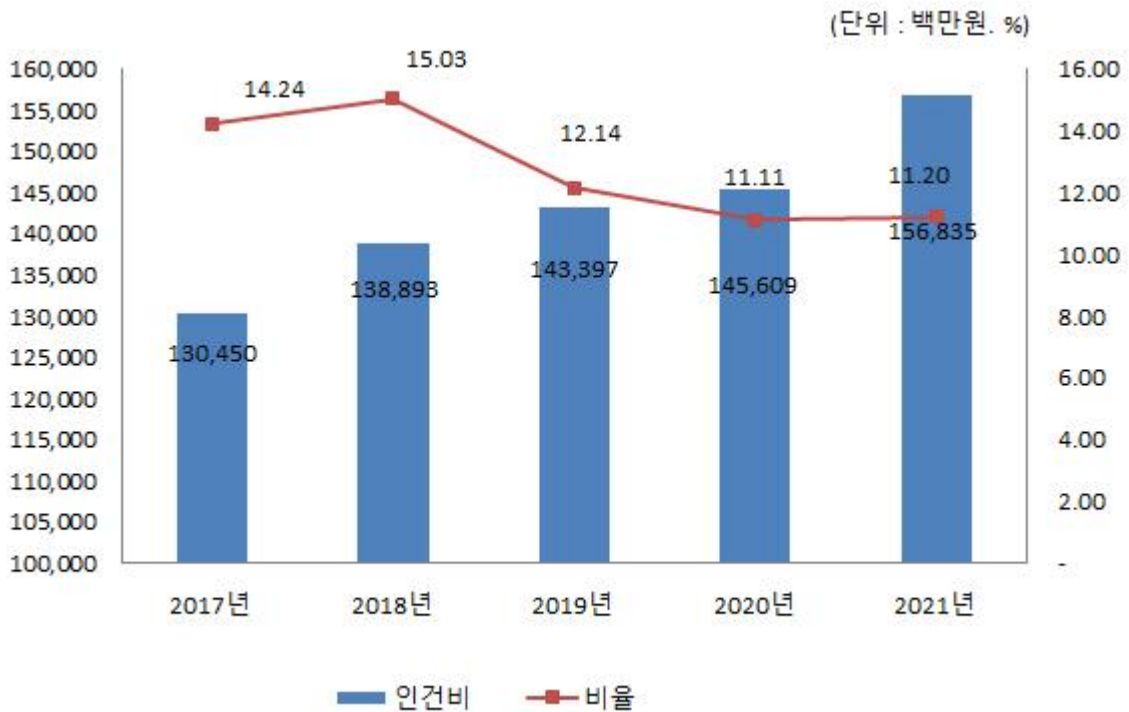

- ☞ 2017년 ~ 2021년까지 인건비는 연평균 4.8% 증가하였고, 전년대비 112억 원(7.7%)이 증가하였습니다. 증가사유는 조직 확대에 따른 공무원 수 증가, 공무원 보수 인상율, 무기계약근로자 보수 인상 및 인건비 상승에 따른 연금부담금 증가입니다.

5-4. 업무추진비 집행현황

■ 우리 여수시의 업무추진비 집행현황은 다음과 같습니다.

(단위 : 백만원, %)

구 분	세출결산액 (A)	업무추진비 (B)	비율 (B/A)	비 고
합 계	1,400,602	691	0.05	
기관운영업무추진비 (203-01)		361	0.03	
시책추진업무추진비 (203-03)		330	0.02	

▶ 대상회계 : 일반회계, '21년 결산결과 203-01, 203-03 집행총액

❖ 업무추진비 연도별 현황

(단위 : 백만원, %)

구 분	연도별				
	2017	2018	2019	2020	2021
세출결산액	913,807	924,384	1,180,715	1,310,568	1,400,602
업무추진비	721	721	761	712	691
비율	0.08	0.08	0.06	0.05	0.05

업무추진비 연도별 변화



☞ 2017년 ~ 2021년까지 업무추진비는 연평균 1.1% 감소하였습니다.

※ 21년도 시책추진업무추진비 집행내역 : 별첨 1

5-5. 국외여비 집행현황

■ 2021년도 국외출장 및 국외여비 집행내역은 다음과 같습니다.

출장기간	국외출장 목적 및 성과	출장지역	총 출장 인원(명)	국외여비 집행액 (백만원)	비고
총 계					
10. 29.~ 11. 7.	<ul style="list-style-type: none"> · COP26 회의 참석, 한국홍보관 내 2050 여수시 탄소중립 정책 발표 · 스코틀랜드 시청 방문 (기후변화정책 교류) · COP33 유치 홍보 등 	영국	4	22	

▶ 대상회계 : 일반회계, 특별회계 (202-03 국외업무여비, 202-04 국제화여비)

5-6. 지방의회경비 집행현황

■ 우리 여수시의 2021년도 지방의회경비의 집행현황은 다음과 같습니다.

(단위 : 백만원, 명, %)

세출결산액 (A)	의회경비 집행액 (B)	의회경비 비율 (B/A)	지방의원 정수 (C)	1인당 의회경비 (B/C)(천원)
1,400,602	1,334	0.1	26	51,294

- ▶ 대상 회계 및 집행액 : 일반회계, '20년 결산결과 의회경비* 집행액
- ▶ *의회경비 : 의정활동비(205-01), 월정수당(205-02), 의원국내여비(205-03), 의원국외여비(205-04), 의정운영공통경비(205-05), 의회운영업무추진비(205-06), 의원역량개발비(민간위탁, 205-08), 의원정책개발비(205-09), 의장협의체부담금(205-10), 의원국민연금부담금(205-11), 의원국민건강부담금(205-12)

❖ 의회경비 연도별 현황

(단위 : 백만원, 명, %)

구 분	연도별				
	2017	2018	2019	2020	2021
세출결산액	913,807	924,384	1,180,715	1,310,568	1,400,602
의회경비	1,221	1,290	1,281	1,280	1,334
의원 정수	26	26	26	26	26
세출대비 의회경비 비율	0.13	0.14	0.11	0.1	0.1
지방의원 1인당 의회경비(천원)	46,971	49,596	49,259	49,242	51,294

의회경비 연도별 집행액 및 비율 변화



의원 1인당 의회경비 연도별 유형 지방자치단체와 비교

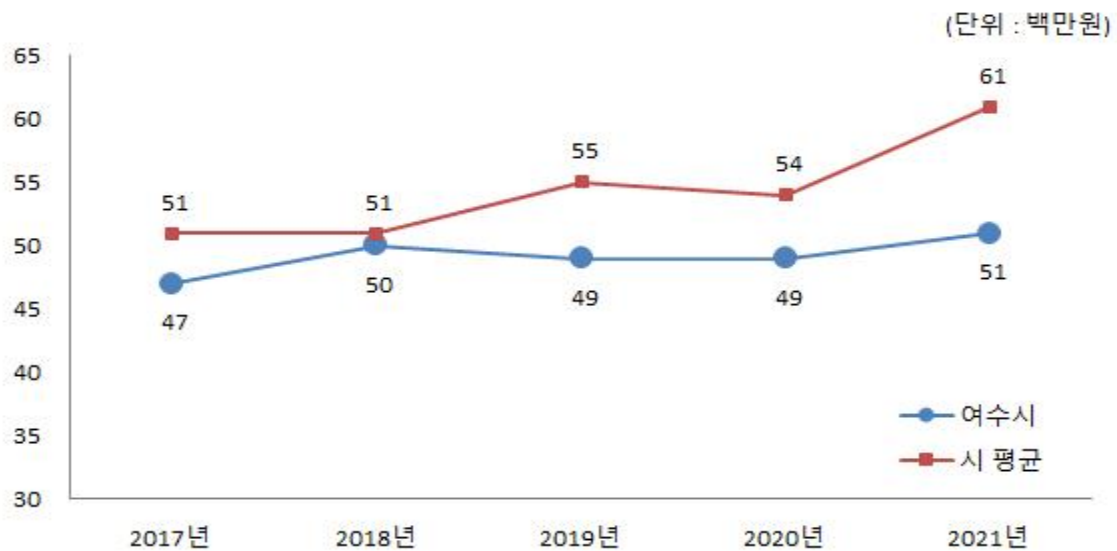

☞ 2017년 ~ 2021년까지 의회경비는 연평균 2.1% 증가하였습니다.

5-7. 지방의회 국외여비 집행현황

■ 우리 여수시의 2021년도 지방의회 국외여비의 집행현황은 다음과 같습니다.

(단위 : 백만원, 명)

국외여비 집행액 (A)	지방의원 정수(명) (B)	의원 1인당 국외여비 집행액 (A/B)(천원)
12	26	457

- ▶ 의회비 중 국외여비 집행액, 지방의원 정수는 2021.12.31.일 기준(별첨)
- ☞ COP28 남해안 남중권 유치 홍보를 위한 COP26 총회 참석 차 영국 글래스고 등을 방문 할 예정이었으나, 정부의 COP33 유치 선회 결정으로 공무 국외여행 추진을 취소.
「공무원여비 업무처리기준」에 의거, 항공권 및 호텔 숙박료 등에 대한 취소 수수료 집행

5-8. 맞춤형복지제도 시행경비 현황

■ 맞춤형복지제도 시행경비란 지방공무원법 제77조에 따라 시장(도지사, 군수, 구청장)이 공무원의 근무능률을 높이기 위하여 실시하는 공무원에 대한 복지제도의 시행경비로서, 2021년 우리 여수시의 공무원 맞춤형복지제도 시행경비 집행현황은 다음과 같습니다.

대상인원 (A) (명)	맞춤형복지제도 시행경비 지급총액(B) (백만원)	1인당 맞춤형복지제도 시행경비 기준액(C) (천원)	1인당 맞춤형복지제도 시행경비(D=B/A) (천원)	1인당 기준액 대비 시행경비 (D/C)(%)
2,743	3,655	1,332	1,360	97.97

- ▶ 대상인원 : 연도말 기준 현원
- ▶ 대상회계 : 일반회계, 기타특별회계
- ▶ 맞춤형복지제도 시행경비 지급총액 : '21년 맞춤형복지제도 시행경비(201-04) 결산액

❖ 맞춤형복지제도 시행경비 연도별 현황

(단위 : 백만원, %)

구 분	연 도 별				
	2017	2018	2019	2020	2021
대상인원 (A)(명)	2,260	2,368	2,556	2,572	2,743
맞춤형복지제도 시행경비 지급총액(B)(백만원)	2,690	3,013	3,147	3,146	3,655
1인당 맞춤형복지제도 시행경비 기준액(C)(천원)	1,190	1,272	1,231	1,223	1,332
1인당 맞춤형복지제도 시행경비(D)(천원)	1,018	1,290	1,320	1,330	1,360
1인당 기준액 대비 시행경비(D/C)(%)	116.92	98.64	93.26	91.95	97.97

※ '21 회계연도부터 맞춤형복지제도 대상 회계에 기타특별회계 추가('20회계연도까지 일반회계 대상 산출)

맞춤형복지제도 시행경비 연도별 추이

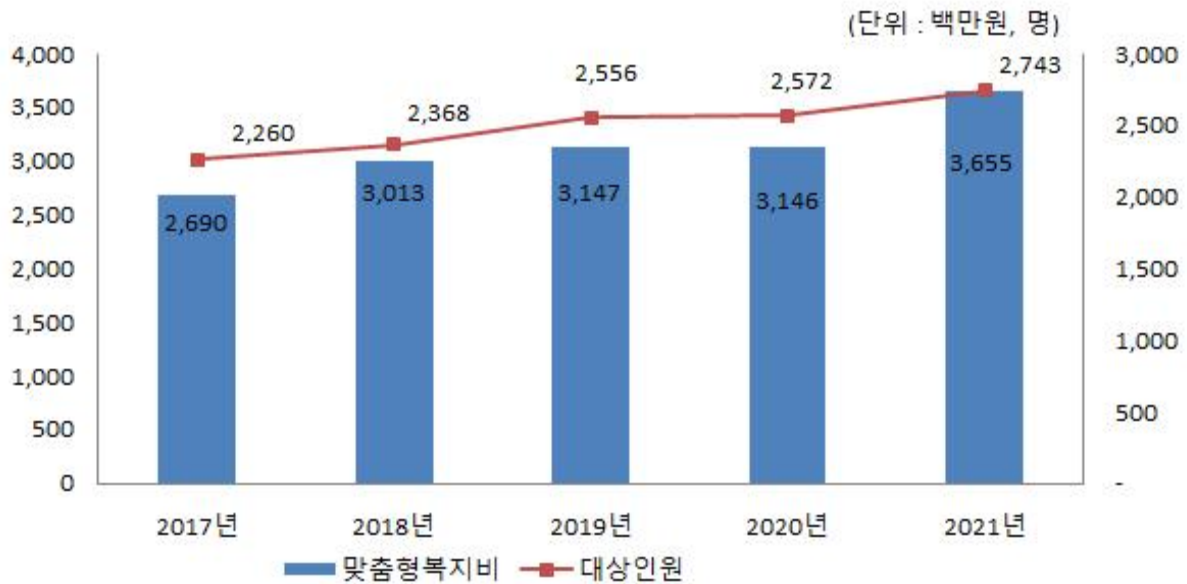

☞ 2017년 ~ 2021년까지 맞춤형 복지비는 연평균 8% 증가하였고, 2021년에는 공무원 수 증가 등에 따라 전년대비 16.2% 증가하였습니다.

5-9. 연말지출 비율

■ 우리 여수시에서 2021년 11월~12월 중에 지출(원인행위)한 내역은 다음과 같습니다.
(단위 : 백만원, %)

구 분	세출결산액 (A)	연말 (11~12월) 지출원인행위액 (B)	비율 (B/A)
계	194,058	39,284	20.24
시설비 (401-01)	192,846	38,824	20.13
감리비 (401-02)	713	349	48.96
시설부대비 (401-03)	415	93	22.42
행사관련시설비 (401-04)	84	18	20.84

- ▶ 대상회계 : 일반회계, 본청분만 해당(직속기관, 사업소 등은 제외)
- ▶ 세출결산액은 목별(시설비, 감리비, 시설부대비, 행사관련시설비) 지출액

❖ 연말지출비율 연도별 현황

(단위 : 백만원, %)

구 분	연도별				
	2017	2018	2019	2020	2021
세출결산액 (A)	170,459	167,920	269,506	233,167	194,058
연말 (11~12월) 지출원인행위액 (B)	31,905	35,020	75,636	28,709	39,284
비율(B/A)	18.72	20.85	28.06	12.31	20.24

연말지출비율 연도별 변화

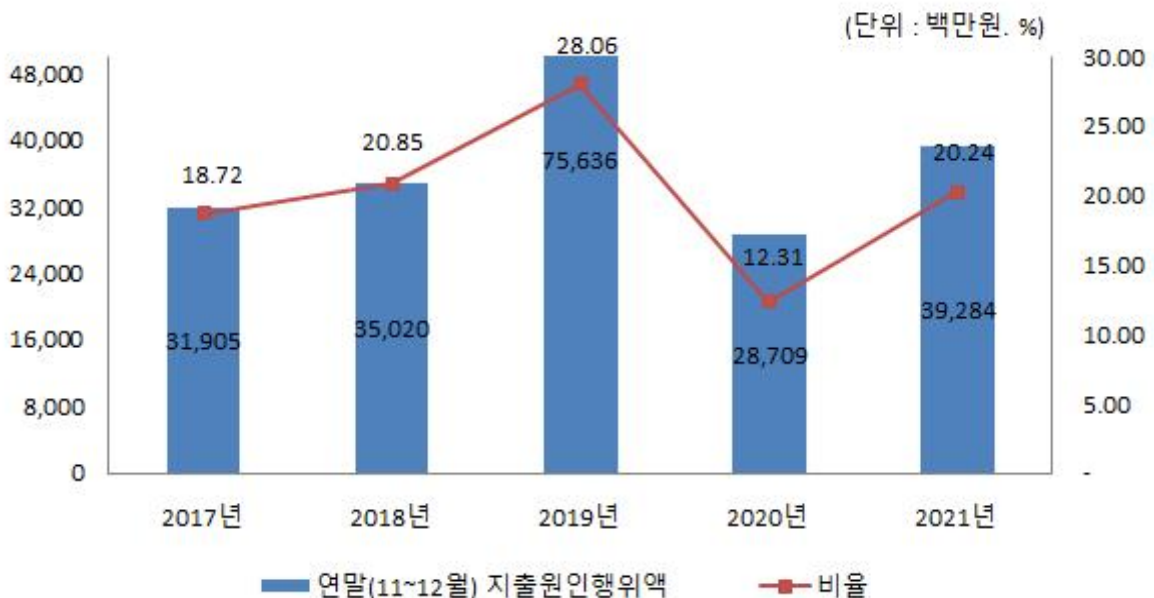

5-10. 금고 협력사업비 운영 현황

■ 금고 협력사업비는 자치단체와 금고은행간 약정에 따라 금고지정에 대한 반대급부로 금고은행에서 자치단체에 용도 지정 없이 출연하는 현금으로, 그 성격은 일반재원(기타수입, 224-06)에 해당합니다. 우리 여수시의 2021회계연도 금고 협력사업비 운영 현황은 다음과 같습니다.

❖ 협력사업비의 2021년도 세입예산 편성내역

(단위 : 백만원)

구 분	금고은행	약정기간	약정기간 총액	예산 편성액	실제 출연액	세입 처리액
합 계			2,530	850	850	
제1금고	농협은행 여수시지부	'19.1.1.~ '21.12.31.	1,530	510	510	510 ('21.12월)
제2금고	광주은행 여수지점	'19.1.1.~ '21.12.31.	1,000	340	340	340 ('21.12월)

- ▶ 제1금고 : 일반회계 또는 일반회계를 포함한 특별회계, 기금 등을 소관하는 금고은행
- ▶ 제2금고 등 : 일반회계를 제외한 특별회계, 기금 등을 소관하는 금고은행
- ▶ '15.1.1부터 약정기간이 시작되는 경우 지방재정법 개정('14.5.28)에 따라 금고의 수는 2개를 초과할 수 없음

❖ 협력사업비의 2021년도 세출예산 편성 · 집행내역

(단위 : 백만원)

추진 부서	사업명	예산 편성				집행액	집행잔액 (불용액 등)	비고
		분야	부문	통계목	금액			
	세	출	예	산	미	편	성	

2021년도 시책추진업무추진비 집행내역

◆ '21년도 시책추진업무추진비 집행내역 (별지 작성)

(단위 : 천원)

월 별	집 행 내 역	금 액		비 고
총 계				
1월	1월 41건 소계	4,352		
	시정홍보 업무추진에 따른 시책업무추진비 집행	599	공 보 담 당 관	
		531	공 보 담 당 관	
	SNS 활성화 방안 논의를 위한 언론 관계자 간담회 식비 지급	48	시 민 공 감 담 당 관	
	시정현안 논의를 위한 사회단체 관계자 간담회 식비 지급	30	시 민 공 감 담 당 관	
	시민공감 소통정책 개발을 위한 경영인협회 관계자 간담회	45	시 민 공 감 담 당 관	
	신속민원 처리방안 논의를 위한 사회단체 관계자 간담회	28	시 민 공 감 담 당 관	
	시정현안 논의를 위한 사회단체 관계자 간담회 식비 지급	18	시 민 공 감 담 당 관	
		44	시 민 공 감 담 당 관	
	신속민원 처리방안 논의를 위한 사회단체 관계자 간담회 식비 지급	135	시 민 공 감 담 당 관	
		54	시 민 공 감 담 당 관	
	시정현안 논의를 위한 사회단체 관계자 간담회 식비 지급	94	시 민 공 감 담 당 관	
	유관기관 관계자와의 오찬 간담회	40	총 무 과	
		51	총 무 과	
	시정 홍보 및 소통을 위한 언론인과 오찬 간담회	60	총 무 과	
	농업기술센터 농업인 단체 관계자와 오찬 간담회	51	총 무 과	
	여수시지역사회보장협의체 위원과의 간담회	80	총 무 과	
	주요 시책홍보 및 시정발전방안 논의를 위한 사회단체 간담회	120	총 무 과	
	시정 홍보를 위한 사회단체와의 간담회 식비 지급	90	총 무 과	
	대외협력 및 지역여론 수렴을 위한 간담회 식비	80	총 무 과	
	주요 시책사업 홍보 등을 위한 언론인 간담회	84	총 무 과	
	주요 시정현안 논의를 위한 국회의원 초청 정책 간담회	120	총 무 과	
	시정현안 업무협의를 위한 주민자치협의회 간담회	100	총 무 과	
	주요 시책홍보 및 시정발전방안 논의를 위한 시민사회단체 간담회	80	총 무 과	
	시정홍보를 위한 여성단체 회원 간담회	88	총 무 과	
	박람회장 사후활용 방안 논의를 위한 관계자 간담회	100	총 무 과	
	기관 간 업무협조 및 교육발전 등을 위한 유관기관과 업무협의 간담회	80	총 무 과	
	대외협력 및 지역여론 수렴을 위한 간담회 식비	139	총 무 과	
	2021년 시정방향 홍보 및 지역 언론수렴을 위한 언론인 만찬	106	기 획 예 산 과	
	2021년 시의회와 소통 및 협력 강화를 위한 시의원 만찬	100	기 획 예 산 과	
	여수시 재난지원금 지급 관련 지역 언론수렴을 위한 언론인 오찬	56	기 획 예 산 과	
	현안업무 추진을 위한 언론인과의 간담회 식사비 지급	48	관 광 과	
	포스트 코로나 등 여수관광 논의를 위한 간담회 식사비 지급	117	관 광 과	
	유소년 축구클럽 여수FC U-18 격려물품 구입	91	체 육 지 원 과	
	국고지원 건의사업 업무추진 간담회 식비 지급	130	산 업 지 원 과	
	사회복지시설연합회 임원과의 간담회 식비 지급	42	사 회 복 지 과	
	해양수산물산지국 현안사항관련 언론인 간담회	120	수 산 경 영 과	
	섬박람회 국제행사 승인 관련 중앙부처 방문 간식 구입	120	섬 자 원 개 발 과	
	교육발전 방안 논의를 위한 여수교육지원청 관계자 간담회 개최	120	교 육 지 원 과	
	공공미술 프로젝트 관계자 노고 격려 식비 지급	136	문 화 예 술 과	
	사회복지시설연합회 임원과의 간담회 식비 지급	42	사 회 복 지 과	
	해양수산물산지국 현안사항관련 언론인 간담회	120	수 산 경 영 과	

월 별	집 행 내 역	금 액		비 고
	섬박람회 국제행사 승인 관련 중앙부처 방문 간식 구입	120	섬 자 원 개 발 과	
	교육발전 방안 논의를 위한 여수교육지원청 관계자 간담회 개최	120	교 육 지 원 과	
	공공미술 프로젝트 관계자 노고 격려 식비 지급	136	문 화 예 술 과	
2월	2월 104건 소계	48,498		
	2021년 설 명절맞이 언론인을 통한 지역특산품 홍보	1,800	공 보 담 당 관	
	시정홍보 업무추진에 따른 시책업무추진비 집행	407	공 보 담 당 관	
		372	공 보 담 당 관	
	주요시책 업무추진을 위한 위문품 구입	90	감 사 담 당 관	
	SNS 소통시책 홍보를 위한 언론관계자 간담회 식비 지급	60	시 민 공 감 담 당 관	
	SNS 소통시책 홍보를 위한 언론관계자 간담회 식음료비 지급	61	시 민 공 감 담 당 관	
	설 맞이 시정현안 논의를 위한 사회단체 관계자 간담회 식비 지급	120	시 민 공 감 담 당 관	
	2021년도 설 맞이 업무추진 관계자 선물 구입비 지급	550	시 민 공 감 담 당 관	
	센스톡톡 SNS 소통러 2월 소통의 날 간담회비 지급	46	시 민 공 감 담 당 관	
	신속민원 처리방안 논의를 위한 언론관계자 간담회 식비 지급	27	시 민 공 감 담 당 관	
	시민공감 소통정책 개발을 위한 관계자 간담회 식비 지급	104	시 민 공 감 담 당 관	
	2021년도 설 맞이 업무추진 관계자 선물 구입비 지급	1,600	시 민 공 감 담 당 관	
		2,800	시 민 공 감 담 당 관	
	대외협력 업무 추진을 위한 지역여론 수렴 간담회 식비 집행	88	총 무 과	
	시정 현안 협조를 위한 지역 언론인과의 오찬 간담회 식비 지급	100	총 무 과	
	지역 언론인과의 만찬 간담회 식비 지급	135	총 무 과	
	현안업무 논의를 위한 시의원과 오찬 간담회	80	총 무 과	
	부시장실 내방객 제공용 기념품(특산품) 구입	675	총 무 과	
	시정 홍보를 위한 언론인과 오찬 간담회	60	총 무 과	
	시정 현안 업무 협의를 위한 언론인과의 간담회 식비 지급	80	총 무 과	
	대외협력 업무 추진을 위한 지역여론 수렴 간담회 식비 집행	86	총 무 과	
	시정 주요업무 추진을 위한 특산품 구입	990	총 무 과	
	주요 시책사업 홍보 등을 위한 언론인 간담회	100	총 무 과	
	주민자치협의회 회장단 이취임식에 따른 관계공무원 노고 격려	60	총 무 과	
	제12기 테크니션스쿨 개강식에 따른 관계자 간담회	120	총 무 과	
	여수사랑상품권 금융기관 대행운영 가맹점 관계자 간담회	80	총 무 과	
	2021년 설 명절 유관기관 현장(현업)근무자 격려 위문품 구입	5,500	총 무 과	
	상공회의소 관계자와의 오찬 간담회	60	총 무 과	
	현안업무 논의 시의원과 오찬 간담회	120	총 무 과	
	시정 홍보를 위한 언론인과 오찬 간담회	60	총 무 과	
	현안업무 논의 시의원과 오찬 간담회	90	총 무 과	
	여수산단 안전관리자와 오찬 간담회	80	총 무 과	
	유관기관 등 업무협조를 위한 지역특산품 구입	1,980	총 무 과	
	시정 홍보를 위한 언론인과 오찬 간담회	80	총 무 과	
	현안업무 논의를 위한 시의원과 오찬 간담회	80	총 무 과	
	여수산단 안전관리자와 간담회	115	총 무 과	
	시정 홍보를 위한 언론인과 오찬 간담회	80	총 무 과	
	현안업무 논의를 위한 도·시의원과 오찬 간담회	120	총 무 과	
	농업기술센터 농업인 단체 관계자와 오찬 간담회	80	총 무 과	
	현안업무 추진 해양수산 관계자와 오찬 간담회	51	총 무 과	
	시정 주요업무 추진을 위한 특산품 구입	3,113	총 무 과	

월 별	집 행 내 역	금 액		비 고
	시민과의 열린대화(여서동) 준비에 따른 관계자 오찬	108	총 무 과	
	주요 시책사업 홍보 등을 위한 언론인 간담회	60	총 무 과	
	지역축제 활성화 방안 논의를 위한 관계자 간담회	42	총 무 과	
	국제행사 승인 및 국비확보를 위한 업무협의 간담회	120	총 무 과	
	여수-남해 해저터널 건설공사 업무협의 간담회	120	총 무 과	
	지역 교육발전방안 논의를 위한 유관기관 간담회	120	총 무 과	
	대외협력 업무 추진을 위한 지역여론 수렴 간담회 식비	118	총 무 과	
	코로나19 재난지원금 지급 업무추진 노고 격려를 위한 식비	150	재 난 안 전 과	
	코로나19 긴급재난지원금 지급 업무추진 간담회 식비 지급	48	재 난 안 전 과	
		48	재 난 안 전 과	
	전라남도의원 및 여수시의원 설명절 격려품 지급	1,584	기 획 예 산 과	
	여수시의회 기획행정위원회 위원 설명절 격려품 구입	400	기 획 예 산 과	
	여수시 출입기자 및 미래발전위원회 설명절 격려품 지급	1,350	기 획 예 산 과	
	미래발전위원회 2021년 운영관련 협의 간담회	76	기 획 예 산 과	
	여수시 재난지원금 지급 및 제208회 임시회 동향 파악을 위한 언론인 만찬 경비 지급	107	기 획 예 산 과	
	공발협 환경안전분과위 위원과의 소통과 협력강화를 위한 오찬	56	기 획 예 산 과	
	국고업무 협의 관련 간담회 식비 지급	80	기 획 예 산 과	
	2021년 국고업무 협의 관련 지역특산물 구입	357	기 획 예 산 과	
	국비확보 활동 관련 간담회 식비 지급	116	기 획 예 산 과	
	중앙부처 지역현안사업 업무 협의 비용 지급	87	기 획 예 산 과	
	지방재정 업무추진 협조를 위한 설 명절 지역 특산품 구입	980	기 획 예 산 과	
	국고업무 협의 관련 간담회 식비 지급	120	기 획 예 산 과	
		82	기 획 예 산 과	
	국고 업무 협의를 위한 간담회 식비 지급	224	기 획 예 산 과	
	국고건의사업 업무협조를 위한 설 명절 지역특산품 구입	5,819	기 획 예 산 과	
	2021 여수거북선축제 개최방안 논의를 위한 간담회	80	관 광 과	
	코로나 일상 문화예술 대응방안 논의를 위한 간담회	80	관 광 과	
	설 명절 언론관계자 선물용 특산품 구입비 지급	800	관 광 과	
	2021년 크루즈 입항계획 논의에 따른 간담회비 지급	63	관 광 과	
	청정여수 안전관광 추진 간담회 식사비 지급	126	관 광 과	
	전국규모 대회, 전지훈련 유치 등 스포츠마케팅 관련 인사 설 명절 격려품 구입	3,990	체 육 지 원 과	
	2021년도 여수시체육회 운영 업무협의를위한 관계자 간담회	48	체 육 지 원 과	
	여수시의회 기획행정위원회 위원 설명절 격려품 구입비 지급	400	지 역 경 제 과	
	여수스마트그린산단조성 사업 관련 사업단과 간담회 오찬비	84	산 업 지 원 과	
	여수국가산단 대개조사업 추진 협조를 위한 간담회	120	산 업 지 원 과	
	전라남도 수소특화단지 용역 검토 간담회 경비 지급	120	산 업 지 원 과	
	2021년 설맞이 박람회 사후활용 관계자 증정을 위한 위문품 구입	675	투 자 박 람 회 과	
	2021년 설맞이 마이스 및 투자유치 협조 관련 특산품 구입	300	투 자 박 람 회 과	
	2021년 설맞이 투자유치 관계자 증정품 구입	630	투 자 박 람 회 과	
	경도 해양관광단지 개발사업 관계자 간담회 개최에 따른 오찬	60	투 자 박 람 회 과	
	2021년 도시환경협약 여수정상회의 업무 협의	36	기 후 생 태 과	
	노인복지시설 관계자 간담회 식비 지급	64	사 회 복 지 과	
	2021년 설 명절 어르신 보금자리(경로당) 위문 격려품	240	사 회 복 지 과	
	여성단체 관계자 간담회 식비 지급	52	여 성 가 족 과	

월 별	집 행 내 역	금 액		비 고
	시정 주요현안업무 추진을 위한 지역특산품 구입	900	수 산 경 영 과	
	섬 박람회 홍보를 위한 오찬 간담회비 집행	84	섬 자 원 개 발 과	
	국제행사 심사 대응 관련 전남도 방문 다과 구입	80	섬 자 원 개 발 과	
	섬박람회 개최계획 설명 중앙부처 방문 다과구입	60	섬 자 원 개 발 과	
	섬박람회 국제행사 심사대비 행안부 방문 다과 구입비 집행	72	섬 자 원 개 발 과	
	건설교통국 내방객 지역 홍보용 기념품(동백마스크팩 및 동백클렌징폼) 구입비 집행	480	도 시 계 획 과	
	2021 설 명절 언론인 대상 건설교통국 시책홍보를 위한 지역특산품 구입비 집행	450	도 시 계 획 과	
		405	도 시 계 획 과	
	공모사업 추진 현지 방문자 기념품(지역특산품) 구입비	150	특 산 품 육 성 과	
	지역특산품 홍보를 위한 언론관계자 특산물 구입	800	도 시 재 생 과	
	교육현장 의견수렴을 위한 관계자 간담회 개최	120	교 육 지 원 과	
	여수 문화도시 지정 공모 신청 자문회의 식비 지급	320	문 화 예 술 과	
	문화도시 지정 관련 관계자 간담회 식비 지급	45	문 화 예 술 과	
	생활쓰레기 불법투기 감시원 노고 격려를 위한 식비	32	도 시 미 화 과	
		32	도 시 미 화 과	
	2021년 설 명절맞이 유관단체 기념품 구입	135	도 시 미 화 과	
	2021년 설 명절 맞이 지방의회 의정활동 홍보 관계자 지역특산품	1,500	의 회 사 무 국	
	여수시의회 돌산지역 난개발 조사위원회 업무추진 격려 식사	120	의 회 사 무 국	
	제208회 임시회 의사일정 및 설 종합대책 추진 협조 간담회	72	의 회 사 무 국	
3월	3월 95건 소계	11,833		
	시정홍보 업무추진에 따른 시책업무추진비 집행	327	공 보 담 당 관	
		779	공 보 담 당 관	
		615	공 보 담 당 관	
	온택트 사랑방 좌담회 참석자 간식비 지급	20	시 민공감담당관	
	시정현안 논의를 위한 언론관계자 간담회 식음료비	51	시 민공감담당관	
	신속민원 처리방안 논의를 위한 사회단체 관계자 간담회	40	시 민공감담당관	
	SNS 소통시책 홍보를 위한 언론관계자 간담회 식음료비	73	시 민공감담당관	
	SNS 소통시책 홍보를 위한 언론관계자 간담회 음료비	8	시 민공감담당관	
	신속민원 처리방안 논의를 위한 사회단체 관계자 간담회	103	시 민공감담당관	
	2월 서포터즈 데이 조별 간담회 간식비 지급	170	시 민공감담당관	
	여순사건 업무 추진 관련 언론사와의 간담회 식비 지급	120	총 무 과	
	지역 체육 발전방안 논의를 위한 관계자 간담회	60	총 무 과	
	여수산림조합 관계자와 오찬 간담회	115	총 무 과	
	현안업무 논의 도·시의원과 간담회	80	총 무 과	
	어린이집연합회 관계자와 오찬 간담회	80	총 무 과	
	시정 현안 업무 추진을 위한 언론인과의 오찬 간담회	80	총 무 과	
	주요 시책사업 홍보 등을 위한 언론인 간담회	110	총 무 과	
	시내버스 운영 발전방안 논의를 위한 관계자 간담회	80	총 무 과	
	농어민 공익수당 조기 사용 협약식 관계자 간담회	80	총 무 과	
	주요 시정현안 논의 및 홍보를 위한 주민대표 간담회	120	총 무 과	
	시정 홍보를 위한 언론인과 오찬 간담회	120	총 무 과	
	산단관계자와 업무 협의를 위한 만찬 간담회	113	총 무 과	
	광림동 소속 직원 사망에 따른 주민자치위원 등 노고 식비	80	총 무 과	
	시정 현안 협조를 위한 유관기관 간담회 식비 지급	99	총 무 과	

월 별	집 행 내 역	금 액		비 고
	시정 현안업무 추진 협조기관 간담회 식비 지급	120	총 무 과	
	지역 교육발전 논의 등을 위한 유관기관과 업무협의 간담회	100	총 무 과	
	박람회장 사후활용 방안 논의를 위한 관계자 간담회	100	총 무 과	
	주요 시정현안 논의 및 시정홍보를 위한 관계자 간담회	80	총 무 과	
	시정 현안업무 추진 지역 언론인과의 간담회 식비 지급	120	총 무 과	
	현안 업무 추진에 따른 시의원과의 간담회 식비 지급	160	총 무 과	
	제2회 추경예산 편성 관련 기획행정위원회 의원 간담회 식비	120	총 무 과	
	시정 홍보를 위한 언론인과 오찬 간담회	80	총 무 과	
	여수산학융합원 관계자와 오찬 간담회	120	총 무 과	
	시정 홍보를 위한 언론인과 오찬 간담회	120	총 무 과	
	현안업무 논의 시의원과의 만찬 간담회	108	총 무 과	
	도시재생 관계자와 만찬 간담회	112	총 무 과	
	경도지구 해양관광단지개발 관계자 간담회	120	총 무 과	
	업무협조 및 시정발전을 위한 유관기관 초청 간담회	55	총 무 과	
	지역 소방안전 발전방안 논의를 위한 관계자 간담회	100	총 무 과	
	코로나19 긴급재난지원금 지급 업무추진 간담회 식비	80	재 난 안 전 과	
		80	재 난 안 전 과	
	코로나19 긴급재난지원금 업무추진 간담회 식비 지급	160	재 난 안 전 과	
	코로나19 긴급재난지원금 지급 업무추진 간담회 식비	54	재 난 안 전 과	
	코로나19 긴급재난지원금 지급 업무추진에 따른 간담회 식비	49	재 난 안 전 과	
	코로나19 긴급재난지원금 지급 업무추진 간담회 식비	60	재 난 안 전 과	
	코로나19 긴급재난지원금 지급 업무추진 간담회 식비	83	재 난 안 전 과	
	제208회 임시회 동향파악 및 소통과 협력을 위한 시의원 만찬	100	기 획 예 산 과	
	제208회 여수시의회 임시회 폐회에 따른 시의원 만찬 경비	120	기 획 예 산 과	
	주요 시정 추진 언론동향 파악을 위한 지역 언론인 오찬	120	기 획 예 산 과	
	2021년 전국 기초단체장 공약이행 및 정보공개 평가 업무협조에 따른 특산품 구입	270	기 획 예 산 과	
	제209회 여수시의회 임시회 대비 의회 동향파악을 위한 시의원 만찬 경비 지급	120	기 획 예 산 과	
	기획경제국 언론브리핑을 위한 지역 언론인 오찬 경비	120	기 획 예 산 과	
	국고 업무 협의 관련 간담회 식비 지급	67	기 획 예 산 과	
	주요 시책사업 업무 협조를 위한 지역특산품 구입	225	기 획 예 산 과	
	국고 업무 협의 관련 간담회 식비 지급	24	기 획 예 산 과	
	제209회 여수시의회 임시회 동향파악을 위한 지역 언론인 오찬	65	기 획 예 산 과	
	제209회 임시회 대비 의회 동향파악 및 소통,협력 강화를 위한 시의원 만찬 경비 지급	100	기 획 예 산 과	
	제209회 임시회 제2회 추경예산안 심사 대비 시의원 만찬 경비	120	기 획 예 산 과	
	국고 업무 협의 관련 간담회 식비 지급	72	기 획 예 산 과	
		120	기 획 예 산 과	
	제209회 임시회 폐회 지역 언론동향 파악을 위한 언론인 오찬	48	기 획 예 산 과	
	제209회 여수시의회 임시회 폐회 후 소통,협력 강화를 위한 시의원 만찬	120	기 획 예 산 과	
	2021 영취산전달래 체험행사 개최방안 논의를 위한 간담회 식비	40	관 광 과	
	계절음식 촬영 홍보에 따른 관계자 식사비 지급	104	관 광 과	
	코로나19 지속확산에 따른 해외마케팅 추진방향 협의 간담회 식비	118	관 광 과	
	현안업무 추진을 위한 언론인과의 간담회 식사비 지급	60	관 광 과	
	글로벌 스마트 관광도시 조성사업 PT발표 준비에 따른 컨소시엄 간담회 식사비 지급	119	관 광 과	

월 별	집 행 내 역	금 액		비 고
	지역관광협의체 활성화 간담회 식사비 지급	80	관 광 과	
	해외관광객 대상 생태관광 코스개발을 위한 현장점검 간담회 식비	39	관 광 과	
	해외관광객 대상 생태관광 프로그램 개발을 위한 간담회 식비	93	관 광 과	
	영취산 상춘객 대비 방역관리대책근무 관계자 격려 식비 지급	120	관 광 과	
	각종 대회 유치 및 스포츠마케팅 관계자 간담회 식비 지급	500	체 육 지 원 과	
	여수국가산단 대개조사업 세부사업(시물레이션센터 구축, 신규 기술지원센터 구축) 추진 간담회 개최	60	산 업 지 원 과	
	국고지원 건의사업 발굴 업무 추진 간담회 경비 지급	75	산 업 지 원 과	
	여수국가산단 대개조사업 시물레이션센터 구축 관련 중소기업 간담회	90	산 업 지 원 과	
	박람회 재단 이사장 취임에 따른 화분 구입	100	투 자 박 람 회 과	
	경도지구 해양관광단지개발 관계자 간담회 개최에 따른 식비	120	투 자 박 람 회 과	
	경도지구 개발사업 추진 업무 협의에 따른 식비 지급	120	투 자 박 람 회 과	
	투자유치 상담을 위한 방문 민원인 접대용 원두커피 구입	250	투 자 박 람 회 과	
	2012여수세계박람회 10주년 기념사업 용역 착수보고회 개최에 따른 오찬	120	투 자 박 람 회 과	
	COP28 유치위원회와 간담회 개최	80	기 후 생 태 과	
	코로나19 대응 장애인생활시설 관계자와의 간담회 식비 지급	60	사 회 복 지 과	
	어린이집 연합회 관계자 간담회 식비 지급	64	사 회 복 지 과	
	환경단체 관계자와의 간담회 식비 지급	60	사 회 복 지 과	
	사회복지사협회 임원과의 간담회 식비 지급	70	사 회 복 지 과	
	현안업무 관련 지역언론인과 간담회	198	수 산 경 영 과	
	농업관련 유관기관장 등과 소통강화를 위한 설 명절 특산품 구입	500	농 업 정 책 과	
	섬박람회 국제행사 심사 관련 업무협의를 위한 오찬 간담회비 집행	120	섬 자 원 개 발 과	
	코로나19 대응 관련 언론 관계자와 간담회 식비	160	보 건 행 정 과	
	해양, 도시, 건설 위원회 추진사업 관련 간담회	236	도 시 재 생 과	
	도시재생관련 주요시책 추진 자문위원과의 간담회 오찬	84	도 시 재 생 과	
	혁신학교 화양고 업무추진 간담회 개최	120	교 육 지 원 과	
	2021년 행복교육지원센터 프로그램 홍보에 따른 간담회 식비	120	교 육 지 원 과	
	'여수순천 10.19 및 제주 4.3 평화인권교육' 협약관련 관계자 간담회	120	교 육 지 원 과	
	여수 개항 100주년 기념사업 추진 협의를 위한 오찬 간담회비	120	해 양 향 만 레 지 과	
4월	4월 140건 소계	19,638		
	시정홍보 업무추진에 따른 시책업무추진비 집행	424	공 보 담 당 관	
		362	공 보 담 당 관	
	제18회 호남마라톤대회 지역특산품 홍보 지원(전남일보)	200	공 보 담 당 관	
	2021년 제1회 여수시공직자윤리위원회 개최에 따른 오찬 계획	80	감 사 담 당 관	
	신속민원 처리방안 논의를 위한 사회단체 관계자 간담회 식비	153	시 민 공 감 담 당 관	
	시정현안 논의를 위한 언론관계자 간담회 음료비 지급	13	시 민 공 감 담 당 관	
	시정현안 논의를 위한 유관기관장 간담회 식음료비 지급	102	시 민 공 감 담 당 관	
		44	시 민 공 감 담 당 관	
	신속민원 처리방안 논의를 위한 사회단체 관계자 간담회 식비	118	시 민 공 감 담 당 관	
	시정현안 논의를 위한 언론관계자 간담회 음료비 지급	10	시 민 공 감 담 당 관	
	시정현안 논의를 위한 언론관계자 간담회 식비 지급	78	시 민 공 감 담 당 관	
	시민공감 소통정책 관련 간담회 식비 지급	67	시 민 공 감 담 당 관	
	시정현안 논의를 위한 언론관계자 간담회 식비 지급	24	시 민 공 감 담 당 관	
	신속민원 처리방안 논의를 위한 사회단체 관계자 간담회 식비	27	시 민 공 감 담 당 관	
	신속민원 처리방안 논의를 위한 사회단체관계자 간담회 식음료비	83	시 민 공 감 담 당 관	

월 별	집 행 내 역	금 액		비 고
	시정현안 논의를 위한 언론관계자 간담회 식비 지급	105	시 민 공 감 담 당 관	
	시민공감 소통정책 관련 간담회 식비 지급	134	시 민 공 감 담 당 관	
	신속민원 처리방안 논의를 위한 사회단체 관계자 간담회 식비	124	시 민 공 감 담 당 관	
	온택트 사랑방 좌담회 참석자 간식비 지급	52	시 민 공 감 담 당 관	
	시정현안 논의를 위한 사회단체관계자 간담회 음료비 지급	9	시 민 공 감 담 당 관	
	신속민원 처리방안 논의를 위한 사회단체 관계자 간담회 식비	120	시 민 공 감 담 당 관	
	시정현안 논의를 위한 언론관계자 간담회 식비 지급	50	시 민 공 감 담 당 관	
	신속민원 처리방안 논의를 위한 언론관계자 간담회 식비 지급	148	시 민 공 감 담 당 관	
	신속민원 처리방안 논의를 위한 사회단체관계자 간담회 식비	120	시 민 공 감 담 당 관	
	시정현안 논의를 위한 자생단체관계자 간담회 식비 지급	76	시 민 공 감 담 당 관	
	신속민원 처리방안 논의를 위한 사회단체 관계자 간담회 식비	120	시 민 공 감 담 당 관	
	경도해양관광단지 개발에 따른 지역민 일자리 발굴 간담회 다과비	72	인 구 일 자 리 과	
	75세이상 백신 접종 상황 점검관련 간담회	80	총 무 과	
	시정 홍보를 위한 언론인과 오찬 간담회	60	총 무 과	
		60	총 무 과	
	도성마을 재생추진위원회와 간담회	96	총 무 과	
	돌산임포마을 주민과 오찬 간담회	68	총 무 과	
	돌산갯 융복합산업지구 조성사업 농업인 관계자와 간담회	120	총 무 과	
	현안업무 논의를 위한 도의원과 오찬 간담회	60	총 무 과	
	시정 홍보를 위한 언론인과 오찬 간담회	80	총 무 과	
	시 유관기관 관계자와 오찬 간담회	68	총 무 과	
	대한노인회 여수시지회와 업무협의 간담회	80	총 무 과	
	코로나19 방역대책 논의를 위한 지역축제 관계자 간담회	120	총 무 과	
	시정현안 업무협조 등을 위한 유관기관 업무협의 간담회	120	총 무 과	
	주요 시책사업 홍보 등을 위한 언론인 간담회	80	총 무 과	
	지역현안 협의 등을 위한 시의원과 정책 간담회	80	총 무 과	
	여순사건 여수 유족회 신규 임원진 초청 간담회	80	총 무 과	
	결산검사위원회와 오찬 간담회	80	총 무 과	
	이동노동자쉼터 관계자와 오찬 간담회	40	총 무 과	
	이통장협의회 관계자와 오찬 간담회	80	총 무 과	
	시정 홍보를 위한 언론인과 오찬 간담회	102	총 무 과	
	관광분야 관계자와 오찬 간담회	40	총 무 과	
	지역현안 논의 등을 위한 수산업 관계자 간담회	80	총 무 과	
	교통안전방안 논의를 위한 자원봉사단체 간담회	91	총 무 과	
	주요 시책사업 홍보 등을 위한 언론인 간담회	120	총 무 과	
	지역특산품 홍보 및 시책업무 협의.협조를 위한 특산품 구입	2,000	총 무 과	
	주요 시책사업 홍보 등을 위한 언론인 간담회	80	총 무 과	
	시정 현안업무 추진 협조기관 간담회	128	총 무 과	
	대외협력 업무 추진을 위한 지역여론 수렴 간담회 식비 집행	120	총 무 과	
	시정 홍보를 위한 언론인과 만찬 간담회	120	총 무 과	
	전라남도 세정업무 컨설팅 관계자와 오찬 간담회	80	총 무 과	
	농업인단체 관계자와 오찬 간담회	80	총 무 과	
	노사협력 발전방안 논의를 위한 관계자 간담회	120	총 무 과	
	주요 시책사업 홍보 등을 위한 언론인 간담회	120	총 무 과	
	COP28 남해안남중권 유치위원회 간담회	100	총 무 과	

월 별	집 행 내 역	금 액		비 고
	지역체육 활성화 방안 논의를 위한 관계자 간담회	80	총 무 과	
	주요 시책사업 홍보 등을 위한 언론인 간담회	120	총 무 과	
	주요 시정현안 논의 및 홍보를 위한 주민대표 간담회	60	총 무 과	
	지역현안 협의 등을 위한 시의원과 정책 간담회	110	총 무 과	
		75	총 무 과	
		80	총 무 과	
		115	총 무 과	
		120	총 무 과	
		80	총 무 과	
	독서문화 생활화를 위한 관계자 간담회	120	총 무 과	
	코로나19 긴급재난지원금 지급 간담회 식비 지급	160	재 난 안 전 과	
	국고 업무 협의 관련 간담회 식비 지급	68	기 획 예 산 과	
	3시 정기회의 및 국회의원 정책간담회 관련부서 간담회	44	기 획 예 산 과	
	소통과 협력 강화를 위한 시의원 오찬 경비 지급	120	기 획 예 산 과	
	시정 주요동향 홍보 및 언론동향 파악을 위한 언론인 오찬 간담회	56	기 획 예 산 과	
	시의회와 소통, 협력 강화를 위한 시의원 만찬 간담회 경비	120	기 획 예 산 과	
	제210회 임시회 대비 지역 언론동향 파악을 위한 언론인 오찬 간담회	80	기 획 예 산 과	
	국고 업무 협의 관련 간담회 식비 지급	90	기 획 예 산 과	
		48	기 획 예 산 과	
		90	기 획 예 산 과	
	국고건의사업 업무 추진 협조를 위한 기념품 구입비 지급	2,250	기 획 예 산 과	
	신속집행 추진부서 격려 간식 구입	291	기 획 예 산 과	
	본청사 별관 증축 조기매듭 관련 언론동향 파악을 위한 언론인 오찬	60	기 획 예 산 과	
	지방재정 업무 협조를 위한 지역 특산품 구입	999	기 획 예 산 과	
	국고 업무 협의 관련 간담회 식비 지급	80	기 획 예 산 과	
	여수시 미래발전위원회 2021년 제1차 정책기획위원회 오찬 간담회 경비	80	기 획 예 산 과	
	지역균형뉴딜 현장간담회 참석자 오찬 경비 지급	120	기 획 예 산 과	
	융역과제심의회 신규 위원과 오찬 간담회 경비 지급	120	기 획 예 산 과	
	제210회 임시회 동향파악 및 시의회와 소통,협력 강화를 위한 시의원 만찬 간담회 경비 지급	120	기 획 예 산 과	
	글로벌 스마트 관광도시 조성사업 PT발표 준비 식사비 지급	110	관 광 과	
	정례 언론브리핑 운영 간담회 식사비 지급	80	관 광 과	
	생태관광 프로그램 컨설팅 관계자 간담회 식비 지급	44	관 광 과	
	현안업무 추진을 위한 언론인과의 간담회 식사비 지급	100	관 광 과	
	글로벌 관광 전남 지역콘텐츠 육성사업 추진에 따른 관계자 간담회	120	관 광 과	
	영화 「동백」 국회의원 시사회 준비에 따른 제작업체 간담회 식사비	80	관 광 과	
	글로벌 스마트 관광도시 조성사업 컨소시엄 실무자협의회 식사	120	관 광 과	
	봄철 나들이 특별방역대책기간 운영 관련 간담회 식사비 지급	51	관 광 과	
	영화 「동백」 국회의원 시사회 준비에 따른 간담회 식사비 지급	70	관 광 과	
	포스트 코로나 등 여수관광 논의를 위한 간담회 식사비 지급	120	관 광 과	
	2021년도 여수시체육회 운영 업무협의를 위한 관계자 간담회 식비	108	체 육 지 원 과	
	코로나19 방역 정부합동점검단 특별점검 회의 식사비 지급	80	지 역 경 제 과	
	토소남해실리카(주) 투자사업 업무협의 간담회 식비 지급	120	투 자 박 람 회 과	
	화양지구 부동산 투자이민제 대상지역 지정기간 연장을 위한 업무협의 간담회 식비 지급	40	투 자 박 람 회 과	
	학술행사 개최관련 실사단 시설 답사에 따른 식비 지급	266	투 자 박 람 회 과	

월 별	집 행 내 역	금 액		비 고
	한국바스프(주) 신규 투자사업 관련 간담회 식비 지급	120	투 자 박 란 회 과	
	토소남해실리카(주) 투자협약체결식 오찬 식비 지급	120	투 자 박 란 회 과	
	투자유치 상담을 위한 방문 민원인 접대용 원두커피 구입	250	투 자 박 란 회 과	
	2012여수세계박람회 기념사업 업무 추진 간담회	120	투 자 박 란 회 과	
	학술행사 개최관련 실사단 시설 답사에 따른 식비 지급	140	투 자 박 란 회 과	
	자원봉사단체 관계자 간담회 식비 지급	60	사 회 복 지 과	
	COP28 유치위원회와의 간담회 식비 지급	80	사 회 복 지 과	
	노인 방문 돌봄 관계자와의 간담회 식비 지급	80	사 회 복 지 과	
	지역사회보장협의체 업무 관계자와의 간담회 식비 지급	80	사 회 복 지 과	
	거문항로 관련 해수청관계자 간담회 만찬	100	수 산 경 영 과	
	상반기 언론브리핑 언론인과 오찬	80	수 산 경 영 과	
	한농연 임원과의 간담회 개최 식비 지급	130	농 업 정 책 과	
	섬박람회 타당성조사 용역 착수보고 참석자 다과비 집행	180	섬 자 원 개 발 과	
	2026여수세계박람회 타당성조사 현장실사 다과 및 소모품 구입	148	섬 자 원 개 발 과	
	섬박람회 국제행사 승인 대비 간담회 식비 집행	84	섬 자 원 개 발 과	
	가고 싶은 섬(손죽도) 가꾸기 사업 대상지 선정 평가 관계자와 오찬 간담회비 집행	350	섬 자 원 개 발 과	
	건설교통국 2021년도 신규 시책 홍보협조에 따른 언론인과 만찬 간담회 경비 집행	212	도 시 계 획 과	
	건설교통국 2021년도 현안업무 및 시책 홍보협조에 따른 상반기 언론 정례브리핑 오찬경비 집행	160	도 시 계 획 과	
	2020 회계연도 결산검사 위원과 상견례 식비 지급	52	보 건 행 정 과	
	여수시의회 환경복지위원회 위원과의 간담회 식비 지급	139	보 건 행 정 과	
	코로나19 대응 관련 언론 관계자와 간담회 식비	160	보 건 행 정 과	
	2020년 결산검사 위원과의 사업 설명회 간담회 오찬	60	도 시 재 생 과	
	시의원과의 도시재생 사업 설명회 오찬	68	도 시 재 생 과	
	낭만포차 운영위원과의 간담회 오찬	84	도 시 재 생 과	
	혁신학교 업무 추진 간담회 개최	120	교 육 지 원 과	
	학원 점검 및 혁신학교 업무추진 관계자 간담회 식비 지급	80	교 육 지 원 과	
	여수시-전남대 상생발전 관련 간담회 개최	100	교 육 지 원 과	
	여수특별전 협약식 관련 특산품 구입	180	문 화 예 술 과	
	선소테마정원조성사업 관련 관계자 간담회 식비 지급	120	문 화 예 술 과	
	해양레포츠 단체 간담회 개최	120	해 양 향 만 레 저 과	
	의정활동 운영 홍보활동 협조 요청에 따른 식사 경비 집행	90	의 회 사 무 국	
	지역대학 위기 극복을 위한 발전방안 설명에 따른 관계자와의 식사	72	의 회 사 무 국	
	의정활동 홍보요청 등 업무추진 간담회 경비	136	의 회 사 무 국	
	2020 회계연도 결산검사 업무추진에 따른 감사위원과의 간담회	120	의 회 사 무 국	
	의장단 회의 및 제210회 임시회 일정안내 등 업무협의 간담회	70	의 회 사 무 국	
	제210회 임시회 주요현안 보고 등 각종안건 홍보요청 소요 경비	160	의 회 사 무 국	
5월	5월 61건 소계	7,035		
	시정홍보 업무추진에 따른 시책업무추진비 집행	597	공 보 담 당 관	
		231	공 보 담 당 관	
	시정현안 논의를 위한 언론관계자 간담회 식비 지급	87	시 민공감담당관	
	시민공감 소통정책 관련 간담회 식비 지급	84	시 민공감담당관	
	SNS 소통시책 홍보를 위한 언론관계자 간담회 식음료비 지급	64	시 민공감담당관	
	시정현안 논의를 위한 언론관계자 간담회 식비 지급	24	시 민공감담당관	
	농협 여수지부 관계자와 업무논의를 위한 간담회	120	총 무 과	

월 별	집 행 내 역	금 액		비 고
	시 유관기관 관계자와 오찬 간담회	80	총 무 과	
	현안업무 논의를 위한 시의원과 만찬 간담회	120	총 무 과	
	시정 홍보를 위한 언론인과 오찬 간담회	60	총 무 과	
		51	총 무 과	
	부시장실 내방객 제공용 기념품(특산품) 구입	450	총 무 과	
	시정 홍보를 위한 언론인과 오찬 간담회	65	총 무 과	
	시정현안 소통을 위한 언론인과 오찬 간담회	105	총 무 과	
	현안업무 논의를 위한 시의원과 오찬 간담회	80	총 무 과	
	확진자 다수 발생에 따른 도 보건복지국장과 간담회	100	총 무 과	
	산단관계자와 업무 협의를 위한 오찬 간담회	100	총 무 과	
	시정현안 소통을 위한 언론인과 오찬 간담회	40	총 무 과	
		95	총 무 과	
	여순사건 특별법 제정 촉구를 위한 유족회와 간담회	116	총 무 과	
	주요 시책사업 홍보 등을 위한 언론인 간담회	120	총 무 과	
	여수산단 납사 수입부두 적체 해소대책 논의를 위한 관계자 간담회	80	총 무 과	
	주요 시책 홍보 및 지역현안 논의를 위한 여성단체와 간담회	80	총 무 과	
	현안업무 논의를 위한 시의원과 오찬 간담회	51	총 무 과	
	전남국제수목비엔날레 행사 관계자와 오찬 간담회	120	총 무 과	
	시정현안 소통을 위한 언론인과 오찬 간담회	80	총 무 과	
	국고 업무 협의 관련 간담회 식비 지급	49	기 획 예 산 과	
		21	기 획 예 산 과	
	국고활동 현장방문 간담회 식비 지급	120	기 획 예 산 과	
	국고 업무 협의 관련 간담회 식비 지급	115	기 획 예 산 과	
		110	기 획 예 산 과	
	현안업무 추진을 위한 언론인과의 간담회 식사비 지급	94	관 광 과	
	영화 「동백」 국회의원 초청 시사회 개최에 따른 영화관계자 식사비	218	관 광 과	
	여수 관광홍보 광고디자인 공모전 추진에 따른 관계자 간담회 식비	60	관 광 과	
	「글로벌 스마트관광도시 조성사업」 컨소시엄 실무회의 개최에 따른 관계자 간담회 식비 지급	40	관 광 과	
	2021 한국여자바둑리그 참가자 격려 물품(지역특산품) 구입	234	체 육 지 원 과	
	2021 코리아오픈 배드민턴 선수권대회 개최 현장 실사단 식비	150	체 육 지 원 과	
	투자유치를 위한 기업 관계자 간담회 식비 지급	100	투 자 박 람 회 과	
	(주)포스코에너지와이클린메탈 투자사업 간담회 식비 지급	120	투 자 박 람 회 과	
	학술행사 개최관련 실사단 시설 답사에 따른 식비 지급	147	투 자 박 람 회 과	
	투자유치기업 관계자 사업추진 관련 간담회 식비 지급	120	투 자 박 람 회 과	
	전남관광재단 업무협약 관련 간담회 식비 지급	120	투 자 박 람 회 과	
	COP28 유치위원회와 간담회 개최	40	기 후 생 태 과	
	주한 영국대사 여수시 거문도 방문에 따른 행사 기념품 구입	225	기 후 생 태 과	
	노인일자리 민간수행기관 관계자 간담회 식비 지급	88	사 회 복 지 과	
	수산인협회 회장단 현안사항 간담회	120	수 산 경 영 과	
	2026여수세계섬박람회 홍보관련 언론인 간담회	100	수 산 경 영 과	
	농업인 공익수당 등 업무협의를 위한 특산품 구입	420	농 업 정 책 과	
	가고 싶은 섬(손죽도) 가꾸기 사업 여는날 행사 추진을 위한 현장 관계자와 오찬 간담회비 집행	130	섬 자 원 개 발 과	
	섬박람회 관련 업무협약차 행안부 방문 다과 구입	72	섬 자 원 개 발 과	
	건설교통국 2021년도 신규시책 홍보협조에 따른 언론인과 만찬	56	도 시 계 획 과	
	코로나19 대응을 위한 여수시의회 환경복지위원회 위원 식비	72	보 건 행 정 과	
	코로나19 대응 관련 언론관계자와 간담회 식비 지급	60	보 건 행 정 과	
	교육현장 의견수렴을 위한 관계자 간담회 개최	120	교 육 지 원 과	
	교육현장 의견청취를 위한 교육혁신위원회 학교방문에 따른 식비	120	교 육 지 원 과	
		54	교 육 지 원 과	
	낭만문화도시 여수 조성 현장 컨설팅 토론회 기념품 구입	60	문 화 예 술 과	

월 별	집 행 내 역	금 액		비 고
	낭만문화도시 여수 조성 컨설팅단 현장 토론회 식비 지급	80	문 화 예 술 과	
	낭만문화도시 여수 조성 컨설팅단 현장 토론회 운영 사전 간담회 식비	60	문 화 예 술 과	
	의회운영 협의 등 업무추진에 따른 식사 경비	40	의 회 사 무 국	
	제5차 전체의원간담회 및 의정활동 업무추진 홍보요청 소요 경비	100	의 회 사 무 국	
6월	6월 129건 소계	23,799		
	시정홍보 업무추진에 따른 시책업무추진비 집행	403	공 보 담 당 관	
		781	공 보 담 당 관	
		790	공 보 담 당 관	
	청렴시민감사관 간담회 개최 식비지급	120	감 사 담 당 관	
	시정현안 논의를 위한 자생단체관계자 간담회 식비 지급	132	시 민공감담당관	
	신속민원 처리방안 논의를 위한 간담회 식비 지급	81	시 민공감담당관	
	신속민원 처리방안 논의를 위한 간담회 식비 지급	132	시 민공감담당관	
	SNS 소통시책 홍보를 위한 언론관계자 간담회 식비 지급	40	시 민공감담당관	
	시민공감 소통정책 관련 간담회 식비 지급	75	시 민공감담당관	
	시정현안 논의를 위한 언론관계자 간담회 식비 지급	44	시 민공감담당관	
	현안업무 협의를 위한 언론인과 오찬 간담회	78	총 무 과	
	지역현안 협의 등을 위한 시의원과 정책 간담회	120	총 무 과	
		120	총 무 과	
	삼남석유화학 여수시민가점제 적용 업무협약 체결에 따른 간담회	80	총 무 과	
	지역현안 협의 등을 위한 도의원과 정책 간담회	120	총 무 과	
	지역현안 협의 등을 위한 시의원과 정책 간담회	105	총 무 과	
	지역특산품 홍보 및 시책업무 협의, 협조 등을 위한 특산품 구입	2,000	총 무 과	
	시정현안 소통을 위한 언론인과 오찬 간담회	60	총 무 과	
	현안업무 논의를 위한 시의원과 만찬 간담회	120	총 무 과	
	지역현안 논의 및 자문을 위한 주민자치협의회 임원 간담회	118	총 무 과	
	시정현안 업무협의를 위한 시민사회단체 관계자 간담회	120	총 무 과	
	전남-경북 상생협력 회의에 따른 현장방문 간담회	104	총 무 과	
	어린이집연합회 임원과 업무협의 간담회	60	총 무 과	
	제66회 현충일 추념식 행사 추진 관계공무원 노고 격려	120	총 무 과	
	시정 홍보를 위한 언론인과 오찬 간담회	116	총 무 과	
	여수시청 공무원노동조합 운영위원과의 간담회 개최	180	총 무 과	
	지역특산품 홍보 및 시책업무 협의, 협조 등을 위한 거문도해풍썰까	450	총 무 과	
	주요 시정현안 논의 및 홍보를 위한 주민대표 간담회	170	총 무 과	
	동물학대 및 유기 방지대책 논의를 위한 관계자 간담회	180	총 무 과	
	지역특산품 홍보 및 시책업무 협의, 협조 등을 위한 여수동백화장품세트(3종) 구입	1,350	총 무 과	
	여수시청 공무원노동조합 운영위원과의 간담회 개최	240	총 무 과	
		117	총 무 과	
	여수시청 공무원직 노조 임원과의 간담회 개최	194	총 무 과	
	시정 홍보를 위한 언론인과 오찬 간담회	80	총 무 과	
	현안업무 논의를 위한 시의원과 오찬 간담회	40	총 무 과	
	문화예술분야 관계자와 오찬 간담회	130	총 무 과	
	시정 홍보를 위한 언론인과 오찬 간담회	151	총 무 과	
	현안업무 논의를 위한 도의원과 오찬 간담회	120	총 무 과	
	현안업무 논의를 위한 시의원과 오찬 간담회	68	총 무 과	
	낭만포차 관계자와 만찬 간담회	85	총 무 과	
	농업인단체 관계자와 오찬 간담회	181	총 무 과	
	노인일자리 참여자 사망에 따른 유가족 격려금	300	총 무 과	
	제20대 대선공약발굴관련 자문 간담회 식비 지급	64	기 획 예 산 과	
	제211회 정례회 동향파악 및 소통, 협력 강화를 위한 시의원 오찬	60	기 획 예 산 과	
	국고 업무 협의 관련 간담회 식비 지급	120	기 획 예 산 과	

월 별	집 행 내 역	금 액		비 고
	국고업무 협의 관련 간담회 식비 지급	120	기 획 예 산 과	
	국제행사승인 및 2022년도 국고지원 건의사업 예산확보를 위한 간담회 식비 지급	103	기 획 예 산 과	
	국고활동 현장방문 간담회 식비 지급	120	기 획 예 산 과	
	국고업무협의 관련 간담회 식비 지급	43	기 획 예 산 과	
	국고 업무 협의 관련 간담회 식비 지급	120	기 획 예 산 과	
	제211회 정례회 관련 언론동향 파악을 위한 지역 언론인 만찬	84	기 획 예 산 과	
	2021년 여수시 미래발전위원회 2021년 제3차 정책기획위원회 오찬 간담회 경비 지급	96	기 획 예 산 과	
	국고 업무 협의 관련 간담회 식비 지급	105	기 획 예 산 과	
	국고업무 협의 및 협조를 위한 지역특산물 구입	330	기 획 예 산 과	
	여수시 미래발전위원회 활성화 논의를 위한 위원장단 오찬	120	기 획 예 산 과	
	시정 홍보 및 언론 동향파악 위한 언론인 오찬 간담회 경비	112	기 획 예 산 과	
	국고 업무 협의 관련 간담회 식비 지급	110	기 획 예 산 과	
		120	기 획 예 산 과	
	코로나19 대응 주요 축제추진위원장과 의 간담회 식사비 지급	100	관 광 과	
	현안업무 추진을 위한 언론인과의 간담회 식사비 지급	60	관 광 과	
	청정여수 안전관광 추진 간담회 식사비 지급	170	관 광 과	
	글로벌 관광 전남 지역콘텐츠 육성사업 추진에 따른 관계자 간담회	164	관 광 과	
	2021 청년거리문화한마당 벚꽃소풍 시즌4(배달편) 축제 개최에 따른 간담회 식사비 지급	56	관 광 과	
	현안업무 추진을 위한 언론인과의 간담회 식사비 지급	112	관 광 과	
	포스트 코로나 등 여수관광 논의를 위한 간담회 식사비 지급	179	관 광 과	
	현안업무 추진을 위한 언론인과의 간담회 식사비 지급	56	관 광 과	
	유소년 축구단(여수FC U-18)관계자 오찬 간담회 식비 집행	36	체 육 지 원 과	
	여수공공스포츠클럽 직원 노고 격려 식비 지급	105	체 육 지 원 과	
	여수시공공테니스스포츠클럽 개소에 따른 격려 물품 구입비	100	체 육 지 원 과	
	여수시체육회 등 운영 업무협의를 위한 체육회 관계자 간담회	400	체 육 지 원 과	
	박람회장 공공개발관련 간담회 식비 지급	180	투 자 박 람 회 과	
	(주)한양 투자사업 간담회 식비 지급	120	투 자 박 람 회 과	
	박람회장 사후활용 관련 간담회 식비 지급	40	투 자 박 람 회 과	
	투자협약식 추진에 따른 투자기업 관계자 격려 식비 지급	132	투 자 박 람 회 과	
	금호미쓰이화학 투자사업 간담회 식비 지급	180	투 자 박 람 회 과	
	투자유치 상담을 위한 방문 민원인 접대용 원두커피 구입	250	투 자 박 람 회 과	
	투자유치를 위한 광양만권경제자유구역 관계자 간담회	240	투 자 박 람 회 과	
	부동산투자이민제 지정연장을 위한 간담회 식비 지급	104	투 자 박 람 회 과	
	박람회장 사후활용 관련 간담회 식비 지급	210	투 자 박 람 회 과	
	COP28 유치위원회와 간담회 개최	155	기 후 생 태 과	
	COP28 유치위원회(집행위원회)와 간담회 개최	320	기 후 생 태 과	
	전남도경남도의회 COP28 유치특위 여수 방문에 따른 여수특산품	600	기 후 생 태 과	
	지역아동센터 관계자 간담회 식비 지급	60	사 회 복 지 과	
	섬복지 지원사업 추진 자원봉사자 간담회 식비 지급	120	사 회 복 지 과	
	보훈업무 추진 관련 보훈단체장과의 간담회 식비 지급	100	사 회 복 지 과	
	여성단체 관계자의 간담회 식비 지급	120	사 회 복 지 과	
	취약계층 돌봄사업 관계자와의 간담회 식비 지급	112	사 회 복 지 과	
	COP28 유치위원회와의 간담회 식비 지급	250	사 회 복 지 과	
	여수시청소년해양교육원 현장 방문 다과(간식)비 지급	68	여 성 가 족 과	
	해양수산녹지국 주요현안사항 업무홍보를 위한 지역특산품	390	수 산 경 영 과	
	후쿠시마 원전수 해양방류 철회 촉구 릴레이 관련 수산업경영인 간담회	240	수 산 경 영 과	
	시정 현안업무 추진 협조단체 간담회 따른 지역특산품 구입	455	수 산 경 영 과	
	코로나19 대응 등 당면현안업무 추진 노고 격려 식비	141	농 업 정 책 과	
	섬박람회 업무추진을 위한 언론인 간담회 오찬경비 지급	88	섬 자 원 개 발 과	
	섬박람회 유관부서 홍보업무추진에 따른 직원 격려 오찬경비	92	섬 자 원 개 발 과	

월 별	집 행 내 역	금 액		비 고
	건설교통국 2021년도 시책 및 현안업무 홍보협조에 따른 언론인과 오찬	80	도 시 계 획 과	
	건설교통국 2021년도 시책 및 현안업무 홍보협조에 따른 언론인과 만찬	240	도 시 계 획 과	
	코로나19 확진자 대량발생에 따른 전라남도 지원인력 노고 격려 식비	158	보 건 행 정 과	
		87	보 건 행 정 과	
	요양병원 집단감염 발생에 따른 전라남도 지원인력 노고 격려 식비	120	보 건 행 정 과	
	요양병원 집단감염 발생에 따른 임시선별검사소 전라남도 지원인력 노고격려 식비	64	보 건 행 정 과	
	코로나19 대응을 위한 의료혁신위원회 위원과 간담회 식비	126	보 건 행 정 과	
	코로나19 대응을 위한 언론 관계자와 간담회 식비 지급	100	보 건 행 정 과	
	농촌융복합산업지구 조성사업 2차 자문회의 참석자 중식비 및 지역특산물(갯김치) 구입비 지급	827	특 산 품 육 성 과	
	국산김치 자율표시제 추진 관련 간담회 참석자 중식비 지급	84	특 산 품 육 성 과	
	도시재생 주민제안 공모사업 추진 간담회 식비	80	도 시 재 생 과	
	도시재생 공모사업 관계자와의 간담회 식비	177	도 시 재 생 과	
	해양도시건설위원과의 하반기 업무보고 사전 간담회	240	도 시 재 생 과	
	도시재생센터 운영 발전을 위한 직원 간담회 식사	123	도 시 재 생 과	
	한려지구 도시재생 뉴딜사업 추진위원과의 간담회 식비	230	도 시 재 생 과	
	「산단 취업역량 교육」 관련 간담회 개최	100	교 육 지 원 과	
	행복교육지원센터 선진지 벤치마킹 방문에 따른 홍보 기념품	150	교 육 지 원 과	
	교육발전 방안 논의를 위한 여수교육지원청 관계자 간담회	212	교 육 지 원 과	
	학부모 간담회 개최에 따른 식비 지급	72	교 육 지 원 과	
	여수시-전남대 상생발전 관련 간담회 개최	150	교 육 지 원 과	
	교육발전 방안 논의를 위한 교육혁신위원회 임원 간담회	150	교 육 지 원 과	
	문화도시 현장 컨설팅위원 기념품(방풍차) 구입비 지급	28	문 화 예 술 과	
	여수시립박물관 전시유물 관련 간담회 식비 지급	180	문 화 예 술 과	
	문화예술 활성화 간담회 식비 지급	240	문 화 예 술 과	
	여수국제미술제 추진에 따른 추진위원 간담회 식비 지급	68	문 화 예 술 과	
	국비예산 확보 관련 간담회 식비지급	148	문 화 예 술 과	
	항만건설사업 추진 협의를 위한 중앙부처 간담회비 지급	45	해 양 항 만 레 저 과	
	항만활성화 시책 추진을 위한 지역특산품 구입	106	해 양 항 만 레 저 과	
	제5차전체의원간담회결과공유등의정활동 업무추진 식사경비	145	의 회 사 무 국	
	제211회 정례회 개최 각종 안건 공유 및 의정활동 업무추진 식사	165	의 회 사 무 국	
	제211회 정례회 기간 의정활동 홍보 관계자와의 식사 경비	180	의 회 사 무 국	
	제211회 정례회 해양도시건설위원회 안건심사 등 업무추진	184	의 회 사 무 국	
	제211회 정례회 회기중 시정질의 안내 등 의정활동 협의	215	의 회 사 무 국	
	의정활동 홍보 등 협조에 따른 언론 관계자와의 간담회	320	의 회 사 무 국	
7월	7월 84건 소계	17,805		
	시정홍보 업무추진에 따른 시책업무추진비 집행	677	공 보 담 당 관	
		771	공 보 담 당 관	
	신속민원 처리방안 논의를 위한 간담회 식비 지급	20	시 민공감담당관	
	시정현안 논의를 위한 언론관계자 간담회 식비 지급	80	시 민공감담당관	
	신속민원 처리방안 논의를 위한 간담회 식비 지급	20	시 민공감담당관	
	시민공감 소통정책 관련 행사 참석자 간담회 식비 지급	154	시 민공감담당관	
	시정현안 논의를 위한 언론관계자 간담회 식비 지급	36	시 민공감담당관	
	신속민원 처리방안 논의를 위한 간담회 식비 지급	80	시 민공감담당관	
		53	시 민공감담당관	
	시정현안 논의를 위한 언론관계자 간담회 식비 지급	118	시 민공감담당관	
	신속민원 처리방안 논의를 위한 간담회 식비 지급	45	시 민공감담당관	
	시정현안 논의를 위한 언론관계자 간담회 식비 지급	140	시 민공감담당관	
	여수시청 공무원노동조합 운영위원과의 간담회 개최	240	총 무 과	
	시정현안 업무협의를 위한 지역사회단체 관계자 간담회	60	총 무 과	
	현안업무 논의를 위한 도시의원과 간담회	154	총 무 과	

월 별	집 행 내 역	금 액		비 고
	대외협력 업무 추진을 위한 지역여론 수렴 간담회 식비 집행	210	총 무 과	
	한국동서발전-GS칼텍스 협약식 개최에 따른 관계자 간담회	240	총 무 과	
	자원봉사단체 활성화 방안 논의 등을 위한 관계자 간담회	160	총 무 과	
	농정발전방안 논의를 위한 농업인단체와 간담회	165	총 무 과	
	지역현안 협의 등을 위한 시의원과 정책 간담회	170	총 무 과	
	박람회장 사후활용 방안 논의를 위한 관계자 간담회	120	총 무 과	
	학부모와 함께하는 교육공동체 간담회	136	총 무 과	
	여수시-휴켄스(주) 여수시민가점제 적용 업무협의 간담회	120	총 무 과	
	주요 시책사업 홍보 등을 위한 언론인 간담회	188	총 무 과	
	3대 시민운동 실천협의회 임원 간담회	240	총 무 과	
	2026여수세계섬박람회 국제행사 심사 대비 행안부 현장점검 간담회	240	총 무 과	
	여수시청 공무원노동조합 운영위원회과의 간담회 개최	240	총 무 과	
	지역 언론인 만찬 간담회	150	총 무 과	
	여순사건 특별법 국회 통과 관련 유족회 간담회	240	총 무 과	
	여수시청 공무원노동조합 운영위원회과의 간담회 개최	240	총 무 과	
	주요 시책사업 홍보 등을 위한 언론인 간담회	240	총 무 과	
	지역 체육 발전방안 논의를 위한 관계자 간담회	180	총 무 과	
	부시장실 내방객 제공용 기념품(특산품) 구입	750	총 무 과	
	확진자 다수 발생에 따른 전남도 보건복지국장과 간담회	200	총 무 과	
	시정 현안업무 추진을 위한 시의원과의 만찬 간담회	240	총 무 과	
	코로나19 대응 현장방문 전라남도 관계자 지급용 특산품	76	총 무 과	
	여수시 수산인 관계자와 오찬 간담회	100	총 무 과	
	노인일자리 참여자 교통사고 사망에 따른 유가족 격려금	1,000	총 무 과	
	현안업무 협의를 위한 언론인 오찬 간담회	40	총 무 과	
	여순사건 시민추진위원회 간담회 개최	120	총 무 과	
	노인일자리 참여자 교통사고 사망에 따른 유가족 격려금	500	총 무 과	
	지방재정 업무 협조를 위한 지역 특산품 구입	890	기 획 예 산 과	
	지속가능발전 지방정부협의회 2021년 하반기 정기회의에 따른 참석 단체장 및 패널 등 기념품 구입	900	기 획 예 산 과	
	지속가능발전 지방정부협의회 2021년 하반기 정기회의 행사추진 식사비	240	기 획 예 산 과	
	여수시 미래발전위원회 위원장단 오찬 간담회 식비 지급	80	기 획 예 산 과	
	국고 업무 협의 관련 간담회 식비 지급	120	기 획 예 산 과	
	신속집행 추진부서 격려 간식 구입	386	기 획 예 산 과	
	국고 업무 협의 관련 간담회 식비 지급	54	기 획 예 산 과	
		120	기 획 예 산 과	
	지속가능발전 지방정부협의회 하반기 정기회의 참석 단체장 특산품 구입	551	기 획 예 산 과	
	2021년 여수시 미래발전위원회 2021년 제4차 정책기획위원회 오찬	120	기 획 예 산 과	
	지방재정 업무 협조를 위한 지역특산물 구입	100	기 획 예 산 과	
	2021년도 「여수관광홍보 TV프로그램 제작사업」 추진에 따른 관계자 간담회 식비 지급	140	관 광 과	
	남해안 명품전망공간 조성사업 현장 간담회 식사비 지급	190	관 광 과	
	긴급 이동멈춤 주간 운영 간담회 식사비 지급	120	관 광 과	
	2021코리아오픈배드민턴선수권대회 관계자 실무간담회 식비	160	체 육 지 원 과	
	상품권 전산시스템 위탁운영 변경을 위한 간담회 식사비	105	지 역 경 제 과	
	박람회 사후활용 관련 여수선언실천위원회 위원과의 간담회	240	투 자 박 람 회 과	
	경도해양관광단지 개발 관련 관계자 간담회 개최에 따른 식비	80	투 자 박 람 회 과	
	(주)한양 투자사업 간담회 식비 지급	180	투 자 박 람 회 과	
	COP28 유치위원회(교육실무위원회)와 간담회 개최	150	기 후 생 태 과	
	COP28 유치위원회(총무실무위원회)와 간담회 개최	230	기 후 생 태 과	
	이클레이와 간담회 개최 따른 오찬비 지급	69	기 후 생 태 과	
	탄소중립특별위원회 여수 석유화학 사업장 방문 및 간담회	210	기 후 생 태 과	
	2021 UEA 여수정상회의 개최 기본계획 수립 협의에 따른 간담회	102	기 후 생 태 과	

월 별	집 행 내 역	금 액		비 고
	COP28 유치위원회와 간담회 개최	240	기 후 생 태 과	
	복지관(사회, 노인, 장애인) 관계자와의 간담회 식비 지급	160	사 회 복 지 과	
	종합사회복지관 관계자와의 간담회 식비 지급	162	사 회 복 지 과	
	깨끗한 축산농장 지정 상급기관 현장평가 관련 식비 지급	180	농 업 정 책 과	
	섬박람회 행안부 현장점검 참석자 오찬경비 지급	240	섬 자 원 개 발 과	
	섬박람회 관련 중앙부처 방문 특산물 구입	150	섬 자 원 개 발 과	
	제4차 도서종합개발사업(남면지구)현장점검에 따른 점심 식비	300	섬 자 원 개 발 과	
	코로나19 대응을 위한 언론관계자와 간담회 식비 지급	150	보 건 행 정 과	
	코로나19 대응 상황 공유 및 업무협조를 위한 언론관계자와 간담회	100	보 건 행 정 과	
	코로나19 확진자 급증 관련 도 역학조사관 지원근무 노고 격려	126	보 건 행 정 과	
	도시재생 도성지구 취약지역 개선사업 추진위원회와의 업무 협의	120	도 시 재 생 과	
	도시재생 뉴딜사업 설명회 시의원과의 간담회 식비	218	도 시 재 생 과	
	해양도시건설위원회 도시재생지원사업 관련 설명회 식사	267	도 시 재 생 과	
	도시재생전략 활성화 자문위원회 업무협의 식사	124	도 시 재 생 과	
	여수국제미술제 추진에 따른 추진위원 간담회 식비 지급	120	문 화 예 술 과	
	생활폐기물처리 업무 협의를 위한 유관기관 간담회 개최	136	도 시 미 화 과	
	해양레포츠 단체 간담회 개최	240	해 양 향 만 레 저 과	
	아름다운 만 포토존 설치관련 협의를 위한 간담회비 지급	72	해 양 향 만 레 저 과	
	제212회 임시회 회기 중 의정활동 홍보 협의 간담회 경비	210	의 회 사 무 국	
8월	08월 101건 소계	21,919		
	시정홍보 업무추진에 따른 시책업무추진비 집행	210	공 보 담 당 관	
		277	공 보 담 당 관	
	2021년 제2회 여수시공직자윤리위원회 개최에 따른 오찬	80	감 사 담 당 관	
	코로나19 방역조치 등 시정 홍보를 위한 언론관계자 간담회	50	시 민공감담당관	
	신속민원 처리방안 논의를 위한 간담회 식비 지급	100	시 민공감담당관	
	제2기 시민옴부즈만 운영 관련 간담회 식비 지급	80	시 민공감담당관	
	시정현안 논의를 위한 언론관계자 간담회 식비 지급	143	시 민공감담당관	
		120	시 민공감담당관	
	신속민원 처리방안 논의를 위한 간담회 식비 지급	36	시 민공감담당관	
	시정현안 논의를 위한 언론관계자 간담회 식비 지급	77	시 민공감담당관	
		80	시 민공감담당관	
	시정 홍보를 위한 언론관계자 간담회 식비 지급	28	시 민공감담당관	
	시정현안 논의를 위한 언론관계자 간담회 식비 지급	53	시 민공감담당관	
	사랑방 좌담회 참석자 음료비 지급	68	시 민공감담당관	
	인구시책 추진 협의를 위한 산단 관계자와의 간담회 식음료	88	인 구 일 자 리 과	
	코로나19 대응 관련 종교관계자 간담회	80	총 무 과	
	지역현안 협의 등을 위한 국회의원 초청 간담회	120	총 무 과	
	여수시-재원산업(주) 여수시민가점제 적용 업무협의 간담회	140	총 무 과	
	COP28 유치 관계자 격려 오찬	80	총 무 과	
	확진자 다수 발생에 따른 전남도 보건복지국장과 간담회	84	총 무 과	
	시정 홍보를 위한 지역 언론인과의 만찬 간담회	120	총 무 과	
	묘도지역발전협의회 관계자와 만찬 간담회	264	총 무 과	
	여수시 현안사항 논의를 위한 시민단체 관계자와의 만찬	80	총 무 과	
	전라남도 에너지신산업과 업무논의 간담회	120	총 무 과	
	지역 언론인과의 만찬 간담회	100	총 무 과	
	시의회 의장과의 만찬 간담회	120	총 무 과	
	여순사건 기념공원 조성 관련 관계자 오찬 간담회 식비 지급	100	총 무 과	
	여수시청 공무원노동조합 운영위원회와의 간담회 개최	110	총 무 과	
	여수시-(주)와이엔텍 여수시민가점제 적용 업무협의 간담회	80	총 무 과	
	국동지구 도시재생 뉴딜사업 관계자 간담회	80	총 무 과	
	지역경제 활성화 및 상생발전 등을 위한 여수산단기업관계자와 업무협의 간담회	80	총 무 과	
	시정현안 자문을 위한 직능단체 관계자 간담회	80	총 무 과	

월 별	집 행 내 역	금 액		비 고
	지역특산품 홍보 및 시책업무 협의.협조 등을 위한 특산품	2,000	총 무 과	
	2026여수세계섬박람회 국제행사 승인관련 언론인 간담회	60	총 무 과	
	여수~거문항로 여객선 휴업 관련 거문도 주민과의 만찬 간담회	150	총 무 과	
	지역 기업인과의 만찬 간담회	120	총 무 과	
	행안부 지역책임관과의 오찬 간담회	80	총 무 과	
	산업통상자원부 지역경제정책관과의 오찬 간담회	120	총 무 과	
	산림조합 관계자와의 오찬 간담회	80	총 무 과	
	2021.도시환경협약 여수정상회의 개최 관계자와의 오찬	72	총 무 과	
	제76주년 8.15광복절 기념 여수지역독립운동가 유족회 임원 간담회	120	총 무 과	
	여수시-이일산업(주) 여수시민가정제 적용 업무협의 간담회	100	총 무 과	
	여수시 SNS서포터즈 소통 간담회	60	총 무 과	
	주요 시책홍보 및 시정현안 논의를 위한 주민대표 간담회	80	총 무 과	
	코로나19 확산방지를 위한 3대 축제 취소에 따른 관계자 간담회	80	총 무 과	
	주요 시책홍보 및 시정현안 논의를 위한 주민대표 간담회	120	총 무 과	
	2026여수세계섬박람회 홍보 및 코로나19극복 방안을 위한 지역특산품 발송 계획	9,438	총 무 과	
	지역여론 관련 지역언론인과의 만찬 간담회 식비 집행	120	총 무 과	
	현안업무 논의를 위한 도의원과 오찬 간담회	47	총 무 과	
	국고 업무 협의 관련 간담회 식비 지급	120	기 획 예 산 과	
		105	기 획 예 산 과	
	지방재정 업무 협조를 위한 도청 방문 간식 구입	80	기 획 예 산 과	
	의회협력 업무 추진을 위한 시의원과의 간담회 오찬 경비	72	기 획 예 산 과	
		68	기 획 예 산 과	
	국고 업무 협의 관련 간담회 식비 지급	103	기 획 예 산 과	
	의회협력 업무 추진을 위한 시의원과의 간담회 만찬 경비	120	기 획 예 산 과	
	2021년 상반기 신속집행 유공자 격려 식사비 지급	120	기 획 예 산 과	
	2022년 신규시책관련 박람회재단 업무협의 간담회	80	기 획 예 산 과	
	국고 업무 협의 관련 간담회 식비 지급	49	기 획 예 산 과	
		100	기 획 예 산 과	
	여수시의회 의장단 회의 개최 참석자 오찬비 지급	55	기 획 예 산 과	
	국고 업무 협의 관련 간담회 식비 지급	56	기 획 예 산 과	
		66	기 획 예 산 과	
	제213회 임시회 대비 소통 협력 강화를 위한 시의원 오찬	80	기 획 예 산 과	
	현안업무 추진을 위한 언론인과의 간담회 식사비 지급	117	관 광 과	
	지역관광협의체 활성화 간담회 식사비 지급	114	관 광 과	
	청정여수 안전관광 추진 간담회 식사비 지급	120	관 광 과	
	현안업무 추진을 위한 언론인과의 간담회 식사비 지급	114	관 광 과	
	안심관광 활성화 방안 모색 간담회 식사비 지급	120	관 광 과	
	「글로벌 스마트관광도시 조성사업」 추진에 따른 관계자 간담회	120	관 광 과	
	여수 낭만투어버스 운영사업자 선정 심의위원회 추진에 따른 관계자 간담회 식비 지급	120	관 광 과	
	현안업무 추진을 위한 언론인과의 간담회 식사비 지급	119	관 광 과	
	투자유치 상담을 위한 방문 민원인 접대용 원두커피 구입	275	투 자 박 람 회 과	
	2021 여수MICE 서포터즈 교육 관련 관계자 오찬비 지급	100	투 자 박 람 회 과	
	여수시 전남관광재단 업무협약 체결에 따른 식비 지급	120	투 자 박 람 회 과	
	탄소중립특별위원회 여수-광양 철강·석유화학 사업장 방문 간담회에 따른 기념품 구입	475	기 후 생 태 과	
	2021 UEA 여수정상회의 개최 대사관 세션 준비에 따른 간담회	72	기 후 생 태 과	
	2021 도시환경협약 여수정상회의 개최 준비 간담회 개최	90	기 후 생 태 과	
	COP28 유치위원회(집행위원회)와 간담회 개최	75	기 후 생 태 과	
	장애인복지시설 관계자 간담회 식비 지급	52	사 회 복 지 과	
	COP28 유치지원특별위원회와의 간담회 식비 지급	100	사 회 복 지 과	
	「여성친화도시 조성과제 대면컨설팅」 컨설턴트 노고 격려	120	여 성 가 족 과	

월 별	집 행 내 역	금 액		비 고
	「여성친화도시 조성과제 대면컨설팅」 컨설턴트 및 담당 직원 노고 격려 간식비 집행	50	여 성 가 족 과	
	코로나19 대응 수산인 단체 노고 격려 간담회	45	수 산 경 영 과	
	학교급식 친환경식재료지원 협약식 식비 지급	90	농 업 정 책 과	
	농업인단체 임원과의 간담회 개최 식비 지급	65	농 업 정 책 과	
	농어촌체험휴양마을 관련업무추진 관계공무원 노고격려 식비	76	농 업 정 책 과	
	유기농벼재배단지 대표와 간담회 개최 식비 지급	60	농 업 정 책 과	
	호우경보에 따른 비상근무 노고격려 식비 지급	84	농 업 정 책 과	
	섬박람회 업무 추진을 위한 유관기관 방문 기념품 구입	345	섬 자 원 개 발 과	
	한재사거리 교통사고 개선대책 간담회 개최 비용	126	도 시 계 획 과	
	도시재생 공모사업(매영성) 위원회 사업설명회 식사	124	도 시 재 생 과	
	2021년 여수시 교통영향평가 소위원회 참여위원 식비 지급	96	교 통 과	
	전남대학교 여수캠퍼스 위상회복 추진 간담회 개최	100	교 육 지 원 과	
	유튜브 크리에이터 양성과정 관계자 격려 식비 지급	52	교 육 지 원 과	
	제4차 문화도시 지정 공모사업 인터뷰 참여자(리어설 포함) 식비	232	문 화 예 술 과	
	자원재활용 업무 협의를 위한 유관기관 간담회 개최	120	도 시 미 화 과	
	의회청사 환경정비 및 지방의회 부활 30주년 행사 안내에 따른 식사	132	의 회 사 무 국	
	의정활동 지원 업무추진을 위한 환경복지위원들과의 오찬	68	의 회 사 무 국	
	의정활동 지원 업무추진을 위한 의회운영위원회 위원들과의 오찬	62	의 회 사 무 국	
	의정활동 지원 업무추진을 위한 예결위원회 위원들과의 오찬	120	의 회 사 무 국	
9월	9월 139건 소계	55,013		
	시정홍보 업무추진에 따른 시책업무추진비 집행	292	공 보 담 당 관	
	2021년 추석 명절맞이 언론인을 통한 지역특산품 홍보	1,650	공 보 담 당 관	
	제3회 전라남도 「다문화가족 큰잔치」 지역특산품 홍보 지원	900	공 보 담 당 관	
	시정홍보 업무추진에 따른 시책업무추진비 집행	411	공 보 담 당 관	
	주요시책 업무추진 노고 격려품 구입	80	감 사 담 당 관	
	시정 홍보를 위한 언론관계자 간담회 식비 지급	28	시 민공감담당관	
	시정 협조를 위한 사회단체관계자 간담회 식비 지급	65	시 민공감담당관	
	시정현안 논의를 위한 자생단체관계자 간담회 식비 지급	80	시 민공감담당관	
	시정 홍보를 위한 언론관계자 간담회 식비 지급	69	시 민공감담당관	
	신속민원 처리방안 논의를 위한 간담회 식비 지급	39	시 민공감담당관	
		24	시 민공감담당관	
	시정 홍보를 위한 언론관계자 간담회 식비 지급	24	시 민공감담당관	
	2021년도 추석맞이 업무추진 관계자 선물 및 지역 특산품 홍보를 위한 농산물 구입비 지급	910	시 민공감담당관	
	시정 홍보를 위한 언론관계자 간담회 식비 지급	40	시 민공감담당관	
	제3기 시민옴부즈만 위촉에 따른 간담회 식비 지급	120	시 민공감담당관	
	시정 홍보를 위한 언론관계자 간담회 식비 지급	38	시 민공감담당관	
	업무 협력 증진을 위한 지방자치단체 관계자 간담회 식비	208	시 민공감담당관	
	시정 현안 협조를 위한 유관기관 간담회	115	총 무 과	
	여순사건 특별법 홍보관련 언론인과의 오찬	76	총 무 과	
	여순사건 시민추진위 간담회	54	총 무 과	
	여수산단근로자 안전사고 발생에 따른 관계기관과의 만찬	117	총 무 과	
	시정 현안업무 논의를 위한 시의원과의 만찬 간담회	120	총 무 과	
	시정 홍보를 위한 지역 언론인과의 오찬 간담회	60	총 무 과	
	지역방송사 관계자와의 만찬 간담회	68	총 무 과	
	코로나19 예방 및 방역활동 노고 격려(간식 구입)	298	총 무 과	
	여수개항 100주년 기념사업 관련 해양수산부 관계자와의 만찬	120	총 무 과	
	시정 홍보를 위한 지역 언론인과의 만찬 간담회	120	총 무 과	
	여수시청 공무원노동조합 운영위원과의 간담회 개최	120	총 무 과	
	교통안전 발전방안 논의를 위한 관계자 간담회	78	총 무 과	
	지역문화예술 발전방향 논의를 위한 관계자 간담회	120	총 무 과	

월 별	집 행 내 역	금 액		비 고
	여문지구 활성화 방안 논의를 위한 주민대표 간담회	84	총 무 과	
	여순사건 시민설명회 개최 유족회 간담회	120	총 무 과	
	시정 주요업무 추진을 위한 격려품 구입	1,350	총 무 과	
	시정 홍보를 위한 신문사 언론인과의 오찬 간담회	104	총 무 과	
	현안업무 논의를 위한 시의원과의 만찬 간담회	120	총 무 과	
	부시장실 내방객 제공용 기념품(특산품) 구입	750	총 무 과	
	현안업무 논의를 위한 도·시의원과 의 간담회	202	총 무 과	
	유관기관 등 업무협조를 위한 지역특산품 구입	805	총 무 과	
	2021년 추석 명절 유관기관 현장(현업)근무자 격려 위문품	4,500	총 무 과	
	시의회 해양도시건설위원장과 의 만찬 간담회	210	총 무 과	
	지역 언론인과의 만찬 간담회	186	총 무 과	
	지역여론관계자와 의 만찬 간담회 식비 집행	72	총 무 과	
	주요 시책 및 시정홍보를 위한 여성단체 회원 간담회	240	총 무 과	
	코로나19 대응 안전한 외식문화 조성을 위한 위생단체협의회 간담회	140	총 무 과	
	불법광고물 근절을 위한 관계자 간담회	84	총 무 과	
	주요 시책사업 홍보 등을 위한 언론인 간담회	120	총 무 과	
	여수지방해양수산청장과의 오찬 간담회	120	총 무 과	
	여수음악제추진위원회 관계자와 의 만찬 간담회	245	총 무 과	
	2021.추석맞이 업무추진 협조를 위한 특산품 구입	4,172	총 무 과	
	국고 업무 협의 관련 간담회 식비 지급	53	기 획 예 산 과	
		88	기 획 예 산 과	
		55	기 획 예 산 과	
	지방재정 신속집행 추진협조를 위한 간담회 식비 지급	120	기 획 예 산 과	
	국고 업무 협의 관련 간담회 식비 지급	81	기 획 예 산 과	
	여수시 도 시의원 추석명절 격려품 지급	1,600	기 획 예 산 과	
	여수시의회 기획행정위원회 위원 추석명절 격려품 구입	400	기 획 예 산 과	
	제213회 여수시의회 임시회 예산 심사 대응 협의 간담회	120	기 획 예 산 과	
	여수시 출입기자 추석명절 격려품 구입	700	기 획 예 산 과	
	시정홍보 업무추진을 위한 언론인과의 간담회	100	기 획 예 산 과	
	사회조사 입력 내검원 노고 격려 오찬 간담회	119	기 획 예 산 과	
	제214차 여수시의회 안건논의를 위한 시의원과의 간담회	120	기 획 예 산 과	
	시정 주요정책 홍보 및 소통·협력 강화를 위한 시의원 만찬	80	기 획 예 산 과	
	제213회 임시회 관련 언론 동향파악, 시정홍보를 위한 언론인 오찬	100	기 획 예 산 과	
	광역재원 확보 협조를 위한 위한 추석 명절 지역 특산품 구입	300	기 획 예 산 과	
	국비확보 협조를 위한 추석 명절 지역 특산품 구입	3,658	기 획 예 산 과	
	지방재정 업무추진 협조를 위한 추석 명절 지역 특산품 구입	4,655	기 획 예 산 과	
	현안사업 논의를 위한 도시관리공단과의 간담회	79	기 획 예 산 과	
	추석연휴 이동자제 캠페인 추진 간담회 식사비 지급	130	관 광 과	
	추석 명절 언론관계자 선물용 특산품 구입비 지급	660	관 광 과	
	워킹영상을 데마로 남해안 4개시도 홍보 사업 추진에 따른 관계자 간담회 식비	52	관 광 과	
	2022년도 대회개최 업무협의를 위한 체육단체 관계자 간담회 식비	254	체 육 지 원 과	
	2021년 추석 명절맞이 스포츠마케팅 관련 인사 격려품 구입	4,005	체 육 지 원 과	
	여수시 체육발전 방안 논의를 위한 여수시체육회 관계자 간담회 식비	280	체 육 지 원 과	
	박람회장 사후활용 관련 여수선언실천위원과의 간담회 식비	120	투 자 박 람 회 과	
	학회 시설답사에 따른 식비 지급(대한전기학회)	260	투 자 박 람 회 과	
	2021년 추석 명절맞이 박람회 사후활용 협조자 감사 물품 구입	810	투 자 박 람 회 과	
	2021년 추석맞이 투자유치 관계자 감사 물품 구입 전달	765	투 자 박 람 회 과	
	투자유치 상담 및 방문 민원인 접대용 원두커피 구입	250	투 자 박 람 회 과	
	여수선언실천위원회 기획분과 위원과의 간담회 식비	120	투 자 박 람 회 과	
	경도해양관광단지 개발사업 추진 관련 간담회 식비 지급	120	투 자 박 람 회 과	
	COP28 유치위원회(집행위원회)와 간담회 개최	240	기 후 생 태 과	
	2021 도시환경협약 여수정상회의 개최 준비상황 보고 간담회	136	기 후 생 태 과	

월 별	집 행 내 역	금 액		비 고
	종합사회복지관 직원과의 간담회 식비 지급	108	사 회 복 지 과	
	환경단체 관계자와의 간담회 식비 지급	108	사 회 복 지 과	
	2021년 추석 명절 어르신 보금자리 위문 격려품 구입비 지급	585	사 회 복 지 과	
	노인복지관 관계자 간담회 식비 지급	115	사 회 복 지 과	
	2021년 추석 명절 어르신 보금자리 위문 격려품 추가 구입비	140	사 회 복 지 과	
	코로나19 대응 노인생활시설 관계자 간담회 식비 지급	230	사 회 복 지 과	
	『여성단체협의회 사랑의 밑반찬 나눔 행사』 봉사활동 회원 격려 간식비	202	여 성 가 족 과	
	여성복지시설 운영 추진위원회 참석 위원 식사비 집행	126	여 성 가 족 과	
	시정업무 협조를 위한 추석명절 격려품 지급	960	수 산 경 영 과	
	2026세계섬박람회 등 지역현안 홍보를 위한 지역언론인과 간담회	106	수 산 경 영 과	
	해양수산복지국 현안업무 홍보를 위한 언론인 간담회	117	수 산 경 영 과	
	해양수산복지국 현안업무 홍보를 위한 지역 언론인과의 간담회	68	수 산 경 영 과	
	2022년 본예산편성 관련 농업인단체 간담회 식비 지급	62	농 업 정 책 과	
	친환경농업단지 대표와의 간담회 식비 지급	262	농 업 정 책 과	
	주민참여예산 관련 농업인단체 간담회 식비 지급	44	농 업 정 책 과	
	학교급식 지원업무 관계공무원 노고 격려 식비 지급	98	농 업 정 책 과	
	유기동물 보호관련 업무추진 노고격려 식비 지급	67	농 업 정 책 과	
	농어촌체험휴양마을 운영 관계자 간담회 식비 지급	65	농 업 정 책 과	
	농업관련 유관기관장 등과의 소통강화를 위한 추석명절 특산품	875	농 업 정 책 과	
	특용작물 및 시설 원예분야 지원 현안업무추진 공무원 노고격려 식비	54	농 업 정 책 과	
	2022년 가고싶은섬 가꾸기 사업 공모 관련 관계자와 오찬	100	섬 자 원 개 발 과	
	섬박람회 대응 용역사 간담회 식비 지급	120	섬 자 원 개 발 과	
	건설교통국 시책 업무추진 홍보 간담회 개최 경비	160	도 시 계 획 과	
	시책 업무추진 홍보 오찬 간담회 개최 경비	88	도 시 계 획 과	
	건설교통국 시책 업무추진 홍보비용 집행	1,120	도 시 계 획 과	
	코로나19 대응 업무추진을 위한 언론관계자와 간담회	110	보 건 행 정 과	
	코로나19 대응 업무협조를 한 의료혁신위원회 임원과 간담회	140	보 건 행 정 과	
	코로나19 대응 상황 공유 및 업무협조를 위한 언론 관계자와 간담회 식비	80	보 건 행 정 과	
	코로나19 방역 협조체계 구축을 위한 위생단체협의회와 간담회 식비	257	보 건 행 정 과	
	코로나19 대응 업무 추진을 위한 의료기관 관계자와 간담회	150	보 건 행 정 과	
	코로나19 대응을 위한 교육 관계자와 간담회	160	보 건 행 정 과	
	코로나19 대응 관련 언론관계자와 간담회	160	보 건 행 정 과	
	코로나19 대응 의료기관 위문물품 구입	270	보 건 행 정 과	
	코로나19 대응 업무 추진을 위한 언론관계자와 간담회 식비	160	보 건 행 정 과	
	2021년 추석맞이 유관단체 위문물품 구입	240	보 건 행 정 과	
	2021년 추석맞이 코로나19 대응 업무 협조 의료기관 등 위문물품	420	보 건 행 정 과	
	코로나19 확진자 증가에 따른 언론관계자와 간담회 식비	160	보 건 행 정 과	
	특산품육성과 시책 및 판촉홍보를 위한 지역특산품 구입비	630	특 산 품 육 성 과	
	도시건설위원회 위원과의 2022년 사업예산 업무협의	130	도 시 재 생 과	
	지역 원예특작 홍보를 위한 언론관계자 등 과일 구매	640	도 시 재 생 과	
	도시시설사업분야(공영개발) 직원과의 업무협의 식사	130	도 시 재 생 과	
	추석맞이 지역 특산물 홍보 언론인 선물 구입	155	도 시 재 생 과	
	의정활동 지원 업무추진을 위한 해양도시건설위원회 위원들과의 오찬	60	의 회 사 무 국	
	의정활동 지원 업무추진을 위한 의원과의 오찬 간담회	40	의 회 사 무 국	
		34	의 회 사 무 국	
	지방의회 부활 30주년 행사 추진 노고 T/F 참여 의원과의 만찬	120	의 회 사 무 국	
	제213회 여수시의회 임시회 회기기간 의정활동 홍보요청 간담회	67	의 회 사 무 국	
	2021년 추석 명절 맞이 지방의회 의정활동 홍보 관계자 지역특산물 구입비	1,700	의 회 사 무 국	
	의회 운영사항 협의에 따른 운영위원회 위원과의 간담회 경비	134	의 회 사 무 국	
10월	10월 132건 소계	23,153		
	시정홍보 업무추진에 따른 시책업무추진비 집행	268	공 보 담 당 관	
		754	공 보 담 당 관	

월 별	집 행 내 역	금 액		비 고
	시정 홍보를 위한 언론관계자 간담회 식비 지급	45	시 민 공 감 담 당 관	
		111	시 민 공 감 담 당 관	
		86	시 민 공 감 담 당 관	
	SNS 소통시책 홍보를 위한 언론관계자 간담회 식비 지급	42	시 민 공 감 담 당 관	
	신속민원 처리방안 논의를 위한 간담회 식비 지급	75	시 민 공 감 담 당 관	
	지역산업 맞춤형 일자리창출을 위한 전남 잡스퀘어 관계자와의 간담회	64	인 구 일 자 리 과	
	청년인구 유입을 위한 청년정책 발굴 청년활동가 임원진 간담회 식비	126	인 구 일 자 리 과	
	산단 근로자 인구 유입 관련 업무협의를 위한 산단 관계자와의 간담회	165	인 구 일 자 리 과	
	사회적경제마을통합지원센터 이전에 따른 축하 화분 구입	60	인 구 일 자 리 과	
	여수시청 공무원노조 임원과의 간담회 개최	240	총 무 과	
	섬박람회 국제행사 승인에 따른 관계부처 특산품 구입	400	총 무 과	
	코로나19 대응을 위한 종교관계자 간담회	160	총 무 과	
	주요 시책사업 홍보 등을 위한 언론인 간담회	126	총 무 과	
		140	총 무 과	
	노인복지 발전방안 논의를 위한 관계자 간담회	145	총 무 과	
	2021 여수국제미술제 추진위원회와의 간담회	147	총 무 과	
	추석 명절 도지사 전통시장 방역상황 현장점검 간담회	214	총 무 과	
	지역 체육 발전방안 논의를 위한 관계자 간담회	200	총 무 과	
	여수시새마을운동단체 임원 간담회	160	총 무 과	
	주요 시책사업 홍보 등을 위한 언론인 간담회	148	총 무 과	
	시정현안 업무협의를 위한 시민사회단체 회원 간담회	184	총 무 과	
	지역특산품 홍보 및 시책업무 협조 등을 위한 여수 동백화장품세트(3종) 구입	900	총 무 과	
	삼산면(거문도) 지역유지와의 만찬 간담회	280	총 무 과	
	지역 유관기관과의 만찬 간담회	240	총 무 과	
	코로나19 대응 유관기관 직원 격려(간식 구입)	160	총 무 과	
	지역 유관기관과의 만찬 간담회	240	총 무 과	
	지역여론관계자와의 만찬 간담회 식비 집행	72	총 무 과	
		240	총 무 과	
	여수시청 공무원노조 임원과의 간담회 개최	215	총 무 과	
	여순사건 10.19 추념식 관련 언론인 오찬 간담회	102	총 무 과	
	여수시 미래발전위원회와의 오찬 간담회	240	총 무 과	
	전라남도 경제관광문화위원회 현장방문에 따른 지역 특산품	640	총 무 과	
	지역 기업인과의 만찬 간담회	240	총 무 과	
	여수교육지원청 관계자와의 만찬 간담회	240	총 무 과	
	지역사회단체 관계자와 만찬 간담회	138	총 무 과	
	제27회 남도음식문화큰잔치 관계자와의 만찬 간담회	64	총 무 과	
	업무협의를 위한 유관기관 오찬 간담회 추진	66	총 무 과	
	여수시청 공무원노동조합 운영위원과의 간담회 개최	296	총 무 과	
	2021년도 하반기 체육행사 논의를 위한 관계자 간담회	110	총 무 과	
	섬 발전방안 및 정책수립 논의를 위한 한국섬진흥원 초청	140	총 무 과	
	주요 시책사업 홍보 및 자문을 위한 사회단체회원 간담회	120	총 무 과	
	코로나19 상생 국민지원금 관련 동장 팀장 노고 격려 식비	120	재 난 안 전 과	
	코로나19 상생 국민지원금 지급 주민센터 노고 격려 간식비	42	재 난 안 전 과	
	코로나19 상생 국민지원금 지급 주민센터 노고 격려	32	재 난 안 전 과	
	코로나19 상생 국민지원금 지급처 면장·담당팀장 노고 격려	72	재 난 안 전 과	
	코로나19 상생 국민지원금 지급 주민센터 노고 격려	112	재 난 안 전 과	
	코로나19 상생 국민지원금 지급처 면장·담당팀장 노고 격려 식비	56	재 난 안 전 과	
	시정 홍보 및 언론동향 파악을 위한 언론인 오찬 간담회 경비	42	기 획 예 산 과	
	제214회 임시회 대비 소통과 협력 강화를 위한 시의원 만찬	112	기 획 예 산 과	
	2021년 5회 추경관련 시의원과의 간담회	120	기 획 예 산 과	
	2021년 국민정책디자인단 업무 추진에 따른 노고 격려 물품	180	기 획 예 산 과	

월 별	집 행 내 역	금 액		비 고
	국고 업무 협의 관련 간담회 식비 지급	99	기 획 예 산 과	
		102	기 획 예 산 과	
		180	기 획 예 산 과	
	여수시 지방보조금 심의회 추진 협조를 위한 심의위원 간담회	180	기 획 예 산 과	
	의회협력 업무 추진을 위한 시의원과의 간담회 만찬 경비	240	기 획 예 산 과	
	언론동향 파악 및 시정홍보를 위한 언론인 오찬 간담회 경비	50	기 획 예 산 과	
	국고 업무 협의 관련 간담회 식비 지급	120	기 획 예 산 과	
	여수시 지방보조금 심의회 참석자 만찬 경비 지급	125	기 획 예 산 과	
	국고 업무 협의 관련 간담회 식비 지급	102	기 획 예 산 과	
	여수시 지방재정계획심의위원회 개최에 따른 심의위원 간담회	436	기 획 예 산 과	
	여수시 지방보조금 심의회 참석자 만찬 경비 지급	125	기 획 예 산 과	
	여수시 남해군 일일교환근무에 따른 기념품 구입	450	기 획 예 산 과	
	국고 업무 협의 관련 간담회 식비 지급	168	기 획 예 산 과	
	여수시장 남해군수 일일교환근무에 따른 오찬비 지급	680	기 획 예 산 과	
	여수시 남해군 일일교환근무 주요현장 방문 음료 구입	86	기 획 예 산 과	
	지역관광협의체 활성화 간담회 식사비 지급	68	관 광 과	
	현안업무 추진을 위한 언론인과의 간담회 식사비 지급	108	관 광 과	
	여수관광 스팟 광고 제작에 따른 관계자 간담회 식사비	124	관 광 과	
	여수 크루즈 관광 활성 방안 모색을 위한 관계자 간담회 식비	120	관 광 과	
	「스마트 관광도시 조성사업」 추진에 따른 관계자 간담회 식비	120	관 광 과	
	가을철 관광지 등 방역안전관리 간담회 식사비 지급	217	관 광 과	
	제27회 남도음식문화큰잔치 축제 관계자 간담회 식사비 지급	150	관 광 과	
	여순사건 기념관 개소식 개최 관련 업무추진 격려 식사비	121	관 광 과	
	관광마케팅팀 업무 추진에 따른 노고 격려 식사비 지급	239	관 광 과	
	여수시 장애인체육발전 방안 논의를 위한 장애인체육회 관계자 간담회 식비	304	체 육 지 원 과	
	하반기 체육대회 개최 관련 여수시체육회 관계자 간담회 식비	197	체 육 지 원 과	
	2021년 직장운동경기부 선수 계약 관련 간담회 오찬 식비	111	체 육 지 원 과	
	여수국가산단 재생사업계획 추진 등 업무 관련 특산품 구입	180	산 업 지 원 과	
	여수세계박람회재단과 간담회 식비 지급	92	투 자 박 람 회 과	
	컨벤션시설 답사에 따른 식비 지급(대한건축학회)	120	투 자 박 람 회 과	
	여수선언실천위원회 시민교류분과 위원장과의 간담회	120	투 자 박 람 회 과	
	투자협약 체결 관련 관계자 간담회 식비 지급	210	투 자 박 람 회 과	
	외투기업 투자협약 체결 관련 관계자 간담회 식비 지급	175	투 자 박 람 회 과	
	투자유치 상담 및 방문 민원인 접대용 원두커피 구입	250	투 자 박 람 회 과	
	한국원예학회 학술행사 여수유치관련 미팅에 따른 식비 지급	160	투 자 박 람 회 과	
	도시환경협약(UEA) 유관기관 간담회 개최	233	기 후 생 태 과	
	2021 도시환경협약 여수정상회의 개최 결과보고에 따른 간담회	197	기 후 생 태 과	
	종합사회복지관 관계자 간담회 식비 지급	125	사 회 복 지 과	
	지역자활센터 관계자 간담회 식비 지급	280	사 회 복 지 과	
	코로나 상생 국민지원금 이의신청처리 업무담당자 격려 식비	930	사 회 복 지 과	
	장애인 생활시설 관계자 간담회 식비 지급	220	사 회 복 지 과	
	환경단체 관계자 간담회 식비 지급	250	사 회 복 지 과	
	제3차 여수시 양성평등위원회 개최 추진 직원 및 참석 위원 식비	120	여 성 가 족 과	
	여수시여성단체협의회 임원 노고 격려 식비 지급	69	여 성 가 족 과	
	어선사고 대비 합동점검 관계기관 간담회	120	수 산 경 영 과	
	해양수산복지국 현안업무 관련 지역언론인과의 간담회	73	수 산 경 영 과	
	SI특별방역업무 추진관련 노고 격려 식비 지급	36	농 업 정 책 과	
	농업인단체 임원과의 간담회 개최 식비지급	130	농 업 정 책 과	
	동물보호단체 관계자와의 간담회 식비 지급	60	농 업 정 책 과	
	2022년 주요업무계획보고 추진 노고격려 식비 지급	97	농 업 정 책 과	
	농정업무 추진 노고 격려 식비 지급	112	농 업 정 책 과	
	유관기관과 농정현안업무 협의 식비 지급	42	농 업 정 책 과	

월 별	집 행 내 역	금 액		비 고
	농지불법전용 교차점검 관련 특산품 구입비 지급	46	농 업 정 책 과	
	청년농업인과 간담회 식비 지급	116	농 업 정 책 과	
	축산정책업무 추진 노고 격려 식비 지급	49	농 업 정 책 과	
	유관기관 및 농업인단체 임원과 간담회 식비 지급	275	농 업 정 책 과	
	농정 현안업무 추진 노고 격려 식비 지급	25	농 업 정 책 과	
	주요업무 및 농업예산 확보업무추진 노고 격려 식비 지급	247	농 업 정 책 과	
	울촌면 산업팀 근무자와 간담회 식비 지급	80	농 업 정 책 과	
	거점소독시설 운영 노고 격려 식비 지급	32	농 업 정 책 과	
	섬박람회 행안부 현장점검 다과비 집행	60	섬 자 원 개 발 과	
	시책업무 추진 홍보 간담회 개최에 따른 비용 집행	275	도 시 계 획 과	
	코로나19 방역협조 노고 격려를 위한 위생단체와 간담회 식비	198	보 건 행 정 과	
	코로나19 대응 상황 공유 등 업무협조를 위한 여수시의회 의원과 간담회	56	보 건 행 정 과	
	고혈압·당뇨병 등록 관리사업 운영위원회 위원과 간담회 식비	110	보 건 행 정 과	
	여수시의회 환경복지위원회 위원과 간담회 식비 지급	300	보 건 행 정 과	
	도로관리 심의위원회 사업 설명회 식사	138	도 시 재 생 과	
	도시재생 뉴딜사업 민원처리 관련 업무처리 식사	69	도 시 재 생 과	
	공동체활성화 직원 노고격려 식사	69	도 시 재 생 과	
	광고물 도시경관 조화 심의위원 업무협의	139	도 시 재 생 과	
	도시재생위원회 2022년도 사업별 업무협의 식사	172	도 시 재 생 과	
	도로관리심의위원회 업무협의 간담회 식사	238	도 시 재 생 과	
	시내버스 노선개편 회의 개최에 따른 식비 지급	128	교 통 과	
	지능형교통체계(ITS) 국비 공모사업 추진에 따른 국회 관계자 간담회	250	교 통 과	
	전남대학교 여수캠퍼스 위상회복 추진 간담회 개최	100	교 육 지 원 과	
	행복교육지원센터 업무 추진에 따른 간담회 식비 지급	142	교 육 지 원 과	
	여수문화도시 추진 관계자 간담회 식비 지급	170	문 화 예 술 과	
	업사이클센터 및 아이스팩 재사용 등 대외업무 추진을 위한 기념품	400	도 시 미 화 과	
	의회 운영사항 협의에 따른 의원들과의 간담회 경비	156	의 회 사 무 국	
11월	11월 161건 소계	38,049		
	시정홍보 업무추진에 따른 시책업무추진비 집행	382	공 보 담 당 관	
		850	공 보 담 당 관	
	자체종합감사 실시에 따른 수감자 노고 격려 식비 지급	120	감 사 담 당 관	
	시정 홍보를 위한 언론관계자 간담회 음료비 지급	11	시 민공감담당관	
	시정현안 논의를 위한 언론관계자 간담회 식비 지급	80	시 민공감담당관	
	시정 홍보를 위한 언론관계자 간담회 식비 지급	125	시 민공감담당관	
	11월 서포터즈데이 참여자 격려를 위한 식비 및 간식비 지급	217	시 민공감담당관	
	SNS 소통시책 홍보를 위한 언론관계자 간담회 음료비 지급	68	시 민공감담당관	
	신속민원 처리방안 논의를 위한 간담회 식비 지급	135	시 민공감담당관	
	시정 홍보를 위한 언론관계자 간담회 식비 지급	75	시 민공감담당관	
	신속민원 처리방안 논의를 위한 간담회 음료비 지급	9	시 민공감담당관	
	SNS 소통시책 홍보를 위한 언론관계자 간담회 식비 지급	224	시 민공감담당관	
	시정현안 홍보를 위한 언론관계자 간담회 식비 지급	60	시 민공감담당관	
	2021년 고충민원 담당자 역량강화 교육 행사 관계자 간담회 식비	96	시 민공감담당관	
	시정현안 홍보를 위한 언론관계자 간담회 식비 지급	138	시 민공감담당관	
	사랑방 좌담회 참석자 음료비 지급	50	시 민공감담당관	
	신속민원 처리방안 논의를 위한 간담회 식비 지급	112	시 민공감담당관	
		124	시 민공감담당관	
	인구 및 일자리시책 홍보를 위한 지역관광특산품 구입	175	인 구 일 자 리 과	
	부시장실 내방객 제공용 기념품(특산품) 구입	750	총 무 과	
	지역 언론인과의 만찬 간담회	172	총 무 과	
	행안부 2021 국제섬포럼 InYeosu 등 여수시 현장점검에 따른 관계자와의 만찬 간담회	300	총 무 과	
	2021 국제농업박람회 시군의 날 행사 참가 농업인과의 오찬	165	총 무 과	

월 별	집 행 내 역	금 액		비 고
	도시재생 관계자와 만찬 간담회	300	총 무 과	
	미세먼지 차단숲 조성에 따른 수목 식재행사 관계자와의 간담회	248	총 무 과	
	시정 홍보를 위한 여성단체회원 간담회	160	총 무 과	
	주요 시책사업 홍보 등을 위한 언론인 간담회	120	총 무 과	
	제26차 UN기후변화협약 당사국총회 참석에 따른 기념품 구입	400	총 무 과	
	지역경제 활성화 및 상생발전 등을 위한 기업관계자 업무협의	60	총 무 과	
	계약심의위원회 간담회	285	총 무 과	
	2021 도시환경협약 여수정상회의 개최에 따른 지역특산품 구입	3,000	총 무 과	
	권역위 시민고충처리위원회 전라·제주권 세미나 참석자 지급용 특산품	600	총 무 과	
	육군 7391부대 1대대 부대원과의 만찬 간담회	300	총 무 과	
	여수시 현안사항 논의를 위한 시민단체 관계자와의 만찬	359	총 무 과	
	여수시청 공무원노동조합 운영위원과의 간담회 개최	240	총 무 과	
	건전한 독서문화 확산을 위한 독서동아리 회원 간담회	140	총 무 과	
	여순사건 제73주기 합동위령제에 따른 유족회 등 관계자 간담회	136	총 무 과	
	2026여수세계섬박람회 현장점검 간담회	240	총 무 과	
	방송 인터뷰에 따른 주요 시책홍보를 위한 언론인 간담회	105	총 무 과	
	위드코로나 대비 상생방안 논의를 위한 업종별 관계자 간담회	261	총 무 과	
	주요 시책홍보를 위한 주민대표 간담회	240	총 무 과	
	여수 순천 10.19 평화공감 현장체험 행사 개최에 따른 참석자 지급용 특산품 구입	1,440	총 무 과	
	아프칸 특별기여자 관내 시설 입소에 따른 법무부 직원 노고 격려(간식 구입)	750	총 무 과	
	여수선언실천위원회와의 만찬 간담회	270	총 무 과	
	지역 언론인과의 만찬 간담회	155	총 무 과	
	남면 지역유지와의 만찬 간담회	400	총 무 과	
	지역여론관계자와의 만찬 간담회 식비 집행	100	총 무 과	
	제25회 전라남도민의 날 기념식 참석기관 업무협의 간담회	292	총 무 과	
	노인복지 발전방안 논의를 위한 관계자 간담회	220	총 무 과	
	교육부 고급관리과정 전남 현장문화체험에 따른 특산품 구입	1,500	총 무 과	
	여순사건 희생자와 유족 위로를 위한 전시 관계자 간담회	141	총 무 과	
	주요 시정홍보를 위한 주민대표 간담회	278	총 무 과	
	부시장실 내방객 제공용 기념품(특산품) 구입	675	총 무 과	
	상암천 유류 유출사고 방재활동 관계자 노고 격려	300	총 무 과	
	여수시 위생단체협의회 단체장과의 만찬 간담회	470	총 무 과	
	현안업무추진 홍보 기자 간담회	55	총 무 과	
	현안업무 논의 시의원과 만찬 간담회	357	총 무 과	
	시출입 언론인과의 만찬 간담회	168	총 무 과	
	지역 주요현안 논의를 위한 주민대표 간담회	150	총 무 과	
	지역 문화예술 발전방안 논의를 위한 관계자 간담회	270	총 무 과	
	지역특산품 홍보를 위한 특산품(동백화장품) 구입	1,800	총 무 과	
	농정발전방안 논의를 위한 농업인단체 대표와 간담회	360	총 무 과	
	코로나19 대응 및 주요 시책홍보를 위한 종교관계자 간담회	280	총 무 과	
	지역현안 협의 등을 위한 의원과 정책 간담회	237	총 무 과	
	도시관리공단 소관 현안업무 추진 노고 격려 및 업무협의 간담회	200	총 무 과	
	지역여론관계자와의 만찬 간담회 식비 집행	72	총 무 과	
	현안업무 추진 출입기자 만찬 간담회	120	총 무 과	
	코로나19 상생 국민지원금 지급처 동장 노고 격려 식비	48	재 난 안 전 과	
	코로나19 상생 국민지원금 지급 주민센터 노고 격려	240	재 난 안 전 과	
	코로나19 상생 국민지원금 지급 면사무소 면장·팀장 노고 격려	90	재 난 안 전 과	
	코로나19 상생 국민지원금 이의신청 관련 담당 동장 팀장 노고 격려 식비	60	재 난 안 전 과	
	코로나19 상생 국민지원금 이의신청 관련 주민센터 노고 격려 식비	156	재 난 안 전 과	
	국고 업무 협의 관련 간담회 식비 지급	120	기 획 예 산 과	
	제7차 여수시 정책기획위원회(여수시 미래발전위원회) 오찬	120	기 획 예 산 과	

월 별	집 행 내 역	금 액		비 고
	제215차 여수시의회 임시회관련 안건논의를 위한 시의회 의원과의 간담회	116	기 획 예 산 과	
	제215회 정례회 대비 언론동향 파악을 위한 언론인 오찬	60	기 획 예 산 과	
	의회협력 업무 추진을 위한 간담회 식비 집행	360	기 획 예 산 과	
	여수시 주민참여예산위원회 위원 간담회	240	기 획 예 산 과	
	국고 업무 협의 관련 간담회 식비 지급	237	기 획 예 산 과	
	제215회 여수시의회 정례회 예산 편성 협의 간담회	80	기 획 예 산 과	
	국고지원 건의 및 지방재정 업무 협조를 위한 과일 구입	175	기 획 예 산 과	
	국고 업무 협의 관련 간담회 식비 지급	115	기 획 예 산 과	
		135	기 획 예 산 과	
	예산관련 주요현안사업 논의를 위한 시의원과의 간담회	120	기 획 예 산 과	
	현안사업 논의를 위한 여수도시관리공단 직원과의 간담회	124	기 획 예 산 과	
	2022년도 국고확보 활동을 위한 국회 방문 간담회	300	기 획 예 산 과	
	국고건의사업 업무 추진 협조를 위한 기념품 구입	1,976	기 획 예 산 과	
	제215회 정례회 회기중 시의원 소통 만찬 간담회 경비 지급	269	기 획 예 산 과	
	단계적 일상회복 시행에 따른 관광활성화 방안 간담회 식사비	190	관 광 과	
	현안업무 추진을 위한 언론인과의 간담회 식사비 지급	100	관 광 과	
	항일암일출제 추진 관련 추진위원회간 간담회 식사비 지급	88	관 광 과	
	VR콘텐츠 활용에 따른 관계자 간담회 식사비 지급	126	관 광 과	
	여수공공스포츠클럽 운영 활성화를 위한 관계자 간담회 식비	152	체 육 지 원 과	
	읍면동체육회 워크숍 개최 관련 관계자 간담회 식비 지급	94	체 육 지 원 과	
	여수공공테니스스포츠클럽 운영 활성화를 위한 관계자 간담회 식비	165	체 육 지 원 과	
	여수시 도시관리공단 위탁 체육시설 운영 관계자 간담회 식비	126	체 육 지 원 과	
	여수공공스포츠클럽 운영 활성화를 위한 관계자 간담회 식비	136	체 육 지 원 과	
	여수시장기대회 개최에 따른 종목단체 관계자 간담회 식비	126	체 육 지 원 과	
	2022년 동계 전지훈련 유치 활성화를 위한 관계자 간담회 식비	188	체 육 지 원 과	
	2022년 하반기 체육대회 개최 관련 여수시체육회 관계자 간담회 식비	378	체 육 지 원 과	
	여수시 직장운동경기부 운영 활성화 방안 논의를 위한 간담회 식비	233	체 육 지 원 과	
	2021 하반기 각종 체육대회 개최에 따른 관계자 간담회 식비	129	체 육 지 원 과	
	투자협약 체결 관련 관계자 간담회 식비 지급	120	투 자 박 람 회 과	
	박람회장 사후활용 추진을 위한 여실위 집행부와 간담회	180	투 자 박 람 회 과	
	홍콩무역발전국 한국지부장 일행 방문 관련 간담회 식비	240	투 자 박 람 회 과	
	경도해양관광단지 개발사업 관계자 간담회 식비 지급	80	투 자 박 람 회 과	
	외국인투자기업 (디렉스폴리머(유)) 사업진행사항(착공 등) 공유 간담회 식비	150	투 자 박 람 회 과	
	여수세계박람회재단과의 간담회 식비 지급	180	투 자 박 람 회 과	
	코로나 상생 국민지원금 이의신청 처리 업무담당자 격려 간식비	70	사 회 복 지 과	
	여성안심지킴이집 사업 운영 직원 노고 격려 식비 지급	50	여 성 가 족 과	
	여성안심프로젝트 사업 운영 직원 노고 격려 식비 지급	207	여 성 가 족 과	
	2021년 여성친화기업 업무 추진 직원 및 관계자 노고 격려 식비	85	여 성 가 족 과	
	2021년 전남 여성폭력방지시설 종사자 워크숍 참석자 간식비	80	여 성 가 족 과	
	조손가족 밀반찬 나눔 행사 자원봉사 참여 여성단체회원 간식비	125	여 성 가 족 과	
	지역수산업 홍보를 위한 언론인과의 간담회	72	수 산 경 영 과	
	섬박람회 성공개최를 위한 업무협약 관계자 간담회	80	수 산 경 영 과	
	개항100주년 기념사업 실행계획 수립용역 관계자 간담회	80	수 산 경 영 과	
	현안사업 홍보를 위한 언론인과의 간담회	160	수 산 경 영 과	
	2022년 본예산 관련 소관 상임위 위원들과 현안사항 협의 간담회	109	수 산 경 영 과	
	해양수산복지국 현안업무 관련 언론인과 오찬	30	수 산 경 영 과	
	개항 100주년 기념사업 실행계획 수립용역 최종보고회 관계자 간담회	290	수 산 경 영 과	
	반려동물 놀이터 설치관련 현장견학 추진 식비 지급	60	농 업 정 책 과	
	시설원에 에너지절감사업 추진 노고 격려 식비 지급	60	농 업 정 책 과	
	농업인단체 간담회 식비 지급	41	농 업 정 책 과	
	농정업무 추진 노고격려 식비 지급	44	농 업 정 책 과	

월 별	집 행 내 역	금 액		비 고
	친환경인증지원업무 추진 노고격려 식비 지급	35	농 업 정 책 과	
	일자리사업 참여자 격려 식비 지급	52	농 업 정 책 과	
	현안업무 협의에 따른 식비 지급	63	농 업 정 책 과	
	제5회 추경 업무추진 노고 격려 식비 지급	28	농 업 정 책 과	
	시책 업무추진 홍보 간담회 개최 만찬비용 집행	176	도 시 계 획 과	
	경관계획 재수립 용역 착수보고회 관련 회의참석자 식비	200	도 시 계 획 과	
	영산강유역환경청장 우리 시 사업현장 방문에 따른 오찬	315	도 시 계 획 과	
	바우처 택시 운영 관련 운수업계종사 관계자 간담회 식비	109	교 통 과	
	전남대학교 여수캠퍼스 위상회복추진위원회 간담회 개최	150	교 육 지 원 과	
	전남대학교 여수캠퍼스 활성화 추진 간담회 개최	168	교 육 지 원 과	
	2021년 여수 동아리연합회 문화예술 체육행사 관련 간담회	160	교 육 지 원 과	
	교육발전 방안 논의를 위한 간담회 개최	56	교 육 지 원 과	
	교육발전 방안 논의를 위한 교육혁신위원회 간담회 개최	80	교 육 지 원 과	
	전남대학교 여수캠퍼스 활성화 추진 간담회	48	교 육 지 원 과	
	전남대학교 여수캠퍼스 활성화 추진 간담회 개최	-168	교 육 지 원 과	
	지역대학 활성화 추진 간담회 개최	102	교 육 지 원 과	
	전남대학교 여수캠퍼스 활성화 추진 간담회 개최	168	교 육 지 원 과	
	여수시 평생교육협의회 간담회 개최	140	교 육 지 원 과	
	공무원문화도시특강추진 관계자 식비 지급	120	문 화 예 술 과	
	여수시립미술관 건립 자문회의에 따른 식비 지급	220	문 화 예 술 과	
	여수국제미술제 완료에 따른 추진위원 간담회 식비 지급	100	문 화 예 술 과	
	문화도서 지정공모 최종발표 연습 추진위원 급식비 지원	84	문 화 예 술 과	
	제4차 문화도시 지정 공모사업 최종발표회 참석 경비 집행	160	문 화 예 술 과	
	제4차 문화도시 지정 공모사업 최종 발표회 참석 경비 집행	139	문 화 예 술 과	
	여수시립박물관 건립 업무 추진 벤치마킹을 위한 특산품	990	문 화 예 술 과	
	여수시립박물관 건립 관련 자문회의에 따른 식비 지급	154	문 화 예 술 과	
	월래소각장 운영중단에 따른 청소행정 협의를 위한 중식비	121	도 시 미 화 과	
	음식물류 폐기물 종량기 설치완료 관계자 노고 격려 식비	160	도 시 미 화 과	
	2021 남해안컵 국제요트대회 조직위원회 관계자 간담회	240	해 양 향 만 레 저 과	
	세계만함회 신규회원가입 등 홍보 관련 강진군 관계자와 오찬	180	해 양 향 만 레 저 과	
	2021 해수욕장 안전요원 간담회 개최	360	해 양 향 만 레 저 과	
	제215회 정례회 및 의장단 회의 안건 등 의정활동 협의 간담회	75	의 회 사 무 국	
	의정활동 홍보요청 등 업무추진에 따른 언론인과의 오찬	75	의 회 사 무 국	
	제215회 정례회 제2차 본의회 각종 안건처리 노고에 따른 의원들과의 만찬	86	의 회 사 무 국	
	제215회 정례회 안건 및 2021년 정리추경 예산 의결 관련 의정활동 홍보요청	100	의 회 사 무 국	
	2021년도 행정사무감사 추진 의정활동 홍보요청 간담회	148	의 회 사 무 국	
12월	12월 262건 소계	58,774		
	시정홍보 업무추진에 따른 시책업무추진비 집행	951	공 보 담 당 관	
		419	공 보 담 당 관	
		582	공 보 담 당 관	
		108	공 보 담 당 관	
		60	공 보 담 당 관	
		107	공 보 담 당 관	
	2021년 제3회 여수시 공직자윤리위원회 개최에 따른 오찬	80	감 사 담 당 관	
	제6기 SNS 서포터즈 활동 격려 및 시정홍보 협조를 위한 간담회 음료비	24	시 민공감담당관	
	제3기 시민옴부즈만 활동 노고 격려를 위한 간담회 식비	80	시 민공감담당관	
	신속민원 처리방안 논의를 위한 간담회 식비 지급	168	시 민공감담당관	
		136	시 민공감담당관	
	시정현안 논의를 위한 행사관계자 간담회 식비 지급	19	시 민공감담당관	
	SNS서포터즈 운영을 위한 간담회 식비 지급	60	시 민공감담당관	
	신속민원 처리방안 논의를 위한 간담회 식비 지급	24	시 민공감담당관	

월 별	집 행 내 역	금 액		비 고
		94	시 민 공 감 담 당 관	
	시정현안 논의를 위한 사회단체 관계자 간담회 식비 지급	41	시 민 공 감 담 당 관	
	신속민원 처리방안 논의를 위한 간담회 식비 지급	56	시 민 공 감 담 당 관	
	제6기 SNS 서포터즈 활동 격려를 위한 간담회 식비 지급	132	시 민 공 감 담 당 관	
	신속민원 처리방안 논의를 위한 간담회 식비 지급	42	시 민 공 감 담 당 관	
		72	시 민 공 감 담 당 관	
	업무 협의를 위한 타 지자체 관계자 간담회 식비 지급	80	시 민 공 감 담 당 관	
	SNS서포터즈 해단식 준비를 위한 간담회 식사비용 지급	120	시 민 공 감 담 당 관	
	시정현안 논의를 위한 사업 관계자 간담회 식비 지급	126	시 민 공 감 담 당 관	
	2021년 SNS서포터즈 격려를 위한 기념품 구입	722	시 민 공 감 담 당 관	
	신속민원 처리방안 논의를 위한 간담회 식비 지급	40	시 민 공 감 담 당 관	
	시정현안 논의를 위한 자생단체 관계자 간담회 식비 지급	136	시 민 공 감 담 당 관	
	신속민원 처리방안 논의를 위한 간담회 식비 지급	80	시 민 공 감 담 당 관	
	시정현안 홍보를 위한 언론관계자 간담회 식비 지급	98	시 민 공 감 담 당 관	
	신속민원 처리방안 논의를 위한 간담회 식비 지급	40	시 민 공 감 담 당 관	
	시정현안 홍보를 위한 언론관계자 간담회 음료비 지급	9	시 민 공 감 담 당 관	
	신속민원 처리방안 논의를 위한 간담회 식비 지급	40	시 민 공 감 담 당 관	
	신속민원 관계자 상담을 위한 간담회 식비 지급	20	시 민 공 감 담 당 관	
	신속민원 처리방안 논의를 위한 간담회 식비 지급	112	시 민 공 감 담 당 관	
	시정현안 논의를 위한 사업관계자 간담회 식비 지급	75	시 민 공 감 담 당 관	
	신속민원 처리방안 논의를 위한 간담회 식비 지급	120	시 민 공 감 담 당 관	
	고충민원 현장 점검 및 민원인 상담을 위한 방역물품 구입	941	시 민 공 감 담 당 관	
	신속민원 처리방안 논의를 위한 간담회 식비 지급	50	시 민 공 감 담 당 관	
	SNS취재현장 방문 및 촬영협조 민원인 제공 방역물품 구입	941	시 민 공 감 담 당 관	
	시정현안 홍보를 위한 언론관계자 간담회 식비 지급	112	시 민 공 감 담 당 관	
	신속민원 처리방안 논의를 위한 간담회 음료비 지급	18	시 민 공 감 담 당 관	
	시정시책 홍보를 위한 언론관계자 간담회 식비 집행	64	시 민 공 감 담 당 관	
	연말 맞이 시민옹부즈만 활동 노고 격려를 위한 간담회 식비	80	시 민 공 감 담 당 관	
	인구시책 추진 기념품 제작비 지급	1,924	인 구 일 자 리 과	
	지역 언론인과의 만찬 간담회	285	총 무 과	
	코로나19 대응을 위한 위생단체협의회 간담회	100	총 무 과	
	박람회장 공공개발 활용 논의를 위한 여수선언실천위원회 간담회	315	총 무 과	
	지역 주요현안 논의를 위한 주민대표 간담회	210	총 무 과	
	광양만권경제자유구역청 관계자와의 오찬 간담회	300	총 무 과	
	국가산단 내 삼동지구 유관기관과의 만찬 간담회	360	총 무 과	
	현안업무 논의 시의원과 오찬 간담회	68	총 무 과	
	2021. 도민과의 대화 참석 언론인 등 지급용 특산품 구입	340	총 무 과	
	박람회재단 관계자와 만찬 간담회	266	총 무 과	
	운수업체 대표자와의 오찬 간담회	174	총 무 과	
	시 출입기자와의 만찬 간담회	360	총 무 과	
	여순사건 공청회 관련 유족회 간담회 개최	120	총 무 과	
	시정현안 업무협조 유관기관 간담회	213	총 무 과	
	시정 현안업무추진 협조기관 간담회	289	총 무 과	
	여수시청 공무원노동조합 운영위원과의 간담회 개최	210	총 무 과	
	시정현안 업무협조 사회단체 간담회	124	총 무 과	
	여순사건 특별법 후속조치 논의 및 국고건의를 위한 국회의원 초청 간담회	267	총 무 과	
	2021 도민과의 대화 개최에 따른 관계자 간담회	280	총 무 과	
	코로나19 확산 방지 및 아동학대 방지대책 논의를 위한 어린이집관계자 간담회	200	총 무 과	
	코로나19 대응 종교관계자 초청 간담회	306	총 무 과	
	경도지구 해양관광단지개발 관계자 간담회	80	총 무 과	
	코로나19 확산 방지를 위한 사립유치원 연합회 간담회	325	총 무 과	

월 별	집 행 내 역	금 액		비 고
	대한적십자 관계자 초청 간담회	120	총 무 과	
	여수학부모연합회 임원 간담회	260	총 무 과	
	관광발전 논의를 위한 여수시관광협의회 업무협의 간담회	260	총 무 과	
	지역사회 원로 초청 간담회	340	총 무 과	
	지역경제 활성화 및 고용안전 논의 등을 위한 기업관계자 간담회	177	총 무 과	
	현안업무 추진 출입기자 간담회	182	총 무 과	
	지역 언론인과의 만찬 간담회	240	총 무 과	
	여수 관광 홍보를 위한 전남기자협회 언론인과의 오찬	360	총 무 과	
	이일산업 화재 사망자 유가족 격려금	1,500	총 무 과	
	지역 언론인과의 만찬 간담회	225	총 무 과	
	현안업무 추진 홍보 협조 언론인 만찬 간담회	120	총 무 과	
	청정전남 으뜸 마을 만들기 성과대회 참석자 간식 구입	38	총 무 과	
	시정현안 업무협조 유관단체 간담회	250	총 무 과	
	해상풍력 민간협의회 위원과의 오찬 간담회	60	총 무 과	
	지역특산품 홍보를 위한 영산강유역환경청 워크숍 참석자 지급용 특산품 구입	1,978	총 무 과	
	여수 관광홍보를 위한 전남기자협회 언론인 등 지급용 특산품	450	총 무 과	
	지역 기업인과의 오찬 간담회	180	총 무 과	
	선천성 소아심장질환자 무료진료 봉사자 노고 격려	240	총 무 과	
	시정 현안업무추진 협조기관 간담회	102	총 무 과	
	지역사회단체 관계자와 만찬 간담회	157	총 무 과	
	지역여론관계자와의 만찬 간담회 식비 집행	119	총 무 과	
	섬섬여수 세계로 3대 시민운동 실천본부 간담회	60	총 무 과	
	희망2022나눔캠페인 제막식 행사 관계자 간담회	240	총 무 과	
	저소득 가정 성금 지원에 따른 관계자 간담회	250	총 무 과	
	교육장 혁신 리더십 아카데미 기념품 구입	2,250	총 무 과	
	여문지구 활성화 방안 논의를 위한 주민대표 간담회	360	총 무 과	
	코로나 방역 관련 업무협조를 위한 특산품 구입	90	총 무 과	
	코로나19 방역사항 논의를 위한 오찬 간담회	80	총 무 과	
	여수시청 공무원노동조합 운영위원과의 간담회 개최	118	총 무 과	
	지역 현안논의를 위한 기업인과의 오찬 간담회	100	총 무 과	
	부시장실 내방객 제공용 기념품(특산품) 구입	900	총 무 과	
	현안업무 논의를 위한 도의원과의 만찬 간담회	120	총 무 과	
	여수시청년지원센터 관계자와 오찬 간담회	100	총 무 과	
	2022년도 국도비 지원사업 관련 도 업무협의 간담회	180	총 무 과	
	교육현장 의견수렴을 위한 유관기관 업무협의 간담회	240	총 무 과	
	여수시맞춤형 산업인력 양성사업 추진협의회 간담회	210	총 무 과	
	바르게살기운동 여수시협의회 간담회	240	총 무 과	
	지역현안 논의 등을 위한 수산업 관계자 간담회	200	총 무 과	
	지역여론관계자와의 만찬 간담회 식비 집행	120	총 무 과	
	여수시재향군인회 초청 간담회	120	총 무 과	
	지역교육 발전방향 논의를 위한 관계자 간담회	140	총 무 과	
	주요 시책 및 시정홍보를 위한 여성단체 회원 간담회	100	총 무 과	
	도시관리공단 소관 당면 현안업무 추진 노고 격려	50	총 무 과	
	2021 전남교육정책 핵심사업 워크숍 개최에 따른 지역특산품	2,160	총 무 과	
	지역사회단체 관계자와 오찬 간담회	120	총 무 과	
	여수수산업협회 관계자와 만찬 간담회	150	총 무 과	
	지역경제 활성화 등을 위한 여수산단 기업관계자와 업무협의	120	총 무 과	
	한국자유총연맹 여수시지회 초청 간담회	80	총 무 과	
	지역특산품 홍보 및 시책업무 협의.협조 등을 위한 특산품	1,800	총 무 과	
	사회적 거리두기 강화에 따른 종교관계자 간담회	120	총 무 과	
	민주평화통일자문회의 여수시협의회 초청 간담회	120	총 무 과	

월 별	집 행 내 역	금 액		비 고
	지역현안 협의 등을 위한 시의원과 정책 간담회	120	총 무 과	
	주요 시책사업 홍보 등을 위한 언론인 간담회	120	총 무 과	
	업무협조 및 농정현안 논의를 위한 유관기관 간담회	120	총 무 과	
	주요 시책사업 홍보 등을 위한 언론인 간담회	120	총 무 과	
	여수시새마을운동단체 초청 간담회	80	총 무 과	
	제215회 정례회 회기중 시의원 소통·협력 강화를 위한 만찬	250	기 획 예 산 과	
	여수시 미래발전위원회 위원장단 오찬간담회 경비 지급	270	기 획 예 산 과	
	2022년 본예산 예산심의에 따른 시의원과의 간담회	185	기 획 예 산 과	
	제215회 정례회 지역 언론동향 파악을 위한 언론인 만찬	210	기 획 예 산 과	
	국고 업무 협의 관련 간담회 식비 지급	175	기 획 예 산 과	
		53	기 획 예 산 과	
		102	기 획 예 산 과	
	제215회 정례회 회기중 시의원 소통 만찬 간담회 경비 지급	180	기 획 예 산 과	
	제215회 정례회 예결위 심사관련 시의원과의 간담회	200	기 획 예 산 과	
	제215회 정례회 예결위 심사 관련 언론동향 파악을 위한 언론인 만찬 간담회 경비 지급	120	기 획 예 산 과	
	의회협력 업무 추진을 위한 간담회 식비 집행	240	기 획 예 산 과	
	지속가능발전 지방정부협의회 사무국 운영 위·수탁 협약에 따른 간담회	140	기 획 예 산 과	
	'21년 하반기 신속집행 전남도 컨설팅 식비 지급	240	기 획 예 산 과	
	2022년도 시의회와 소통·협력 강화를 위한 시의원 만찬	210	기 획 예 산 과	
	정부지원금 등 확보 활동을 위한 지역 특산품 구입	1,986	기 획 예 산 과	
	2022년도 시의회와 소통·협력 강화를 위한 시의원 만찬	237	기 획 예 산 과	
	일상회복지원금 지급 관련 지역 언론 동향 파악을 위한 언론인 만찬	100	기 획 예 산 과	
	여수시민가정제 적용 협약체결 기업 관계자와의 만찬	60	기 획 예 산 과	
	국고 업무 협의 관련 간담회 식비 지급	180	기 획 예 산 과	
	지방재정 업무추진 협조를 위한 지역특산품 구입	986	기 획 예 산 과	
	국고 업무 협의 관련 간담회 식비 지급	120	기 획 예 산 과	
	일상회복지원금 지원결정 관련 지역 언론 동향 파악을 위한 언론인 오찬	100	기 획 예 산 과	
	제216회 여수시의회 임시회 안건논의를 위한 시의원과의 간담회	120	기 획 예 산 과	
	지방재정 업무 추진 협조를 위한 지역특산품 구입	120	기 획 예 산 과	
	2022년도 1회 추경예산 협의를 위한 간담회	78	기 획 예 산 과	
	균특예산 사업관련 도의원과의 간담회	120	기 획 예 산 과	
	2022년도 1회 추경예산 협의를 위한 간담회	120	기 획 예 산 과	
	2021년 지방재정 업무추진 협조부서 격려 간식 구입	252	기 획 예 산 과	
	2021년 하반기 재정집행 우수부서 격려 간식 구입	462	기 획 예 산 과	
	제216회 여수시의회 임시회 대비 시의원 만찬 간담회 경비 지급	80	기 획 예 산 과	
	국고확보 및 지방재정 업무추진 협조를 위한 지역특산품 구입	975	기 획 예 산 과	
	지역 언론인과 송년 만찬 간담회 경비 지급	100	기 획 예 산 과	
	현안업무 추진을 위한 언론인과의 간담회 식사비 지급	92	관 광 과	
	웹드라마 촬영 장소 협조를 위한 관계자 오찬비 지급	54	관 광 과	
	지역관광협의체 활성화 간담회 식사비 지급	116	관 광 과	
	관광업계 대표자와의 간담회 오찬비 지급	200	관 광 과	
	글로벌관광 지역콘텐츠 활성화 추진에 따른 관계자 간담회 식비	166	관 광 과	
	웹드라마 '무지개' 현장 촬영 업무추진에 따른 격려 식사비	120	관 광 과	
	청정여수 안전관광 추진 간담회 식사비 지급	172	관 광 과	
	현안업무 추진을 위한 언론인과의 간담회 식사비 지급	157	관 광 과	
	2021 관계기관 공동 온라인 port-sales 진행을 위한 관계자 간담회 식비	180	관 광 과	
	현안업무 추진을 위한 언론인과의 간담회 식사비 지급	43	관 광 과	
	여수 크루즈 관광 활성화 방안 모색을 위한 간담회 식비	120	관 광 과	
	섬섬여수 힐링센터 '더섬' 조성 업무 추진에 따른 관계자 식대	120	관 광 과	

월 별	집 행 내 역	금 액		비 고
	스마트관광도시 조성 업무 추진에 따른 관계자 식대 지급	120	관 광 과	
	스마트관광도시 조성사업 PMO용역 심의위원회 추진에 따른 관계자 간담회 식비 지급	120	관 광 과	
	제22회 여수시협회장기 배드민턴대회 개최에 따른 관계자 간담회 식비	250	체 육 지 원 과	
	공공스포츠클럽 유소년축구단(여수FC U-18) 선발에 따른 관계자 간담회 식비 지급	120	체 육 지 원 과	
	장애인 생활체육 활성화를 위한 간담회 식비 지급	120	체 육 지 원 과	
	일반, 어르신 생활체육지도자 간담회 식비 지급	181	체 육 지 원 과	
	전남 여수 수소산업 육성 업무 협약 간담회 식비 지급	120	산 업 지 원 과	
	묘도 LNG 수소 허브터미널 사업 추진 간담회 식비 지급	65	산 업 지 원 과	
	수소산업 등 사업 추진 관련 방문 민원인 접대용 차 구입	490	산 업 지 원 과	
	투자유치 상담 및 방문 민원인 접대용 차(원두커피) 구입	250	투 자 박 람 회 과	
	외국인투자기업(디렉스폴리머) 착공식 관련 기업 PM 간담회 식비	90	투 자 박 람 회 과	
	여수선언실천위원회와의 간담회	180	투 자 박 람 회 과	
	여수세계박람회 재단과의 업무 협의를 위한 간담회	180	투 자 박 람 회 과	
	여수박람회법 개정관련 여수선언실천위원과의 간담회	150	투 자 박 람 회 과	
	투자유치 상담 및 방문 민원인 접대용 차(원두커피) 구입	250	투 자 박 람 회 과	
	투자유치 개발사업 현안논의를 위한 투자관계자 간담회 식비	140	투 자 박 람 회 과	
	2021 국제 섬 포럼 in Yeosu 자문위원 오찬비용 지급	135	투 자 박 람 회 과	
	투자유치 개발사업 현안논의를 위한 투자관계자 간담회 식비	136	투 자 박 람 회 과	
	COP28 유치위원회(집행위원회)와 간담회 개최	360	기 후 생 태 과	
	COP33 추진에 따른 UEA 사무국과 간담회 개최	196	기 후 생 태 과	
	COP28 유치위원회와 간담회 개최	217	기 후 생 태 과	
	UEA 회원도시간 파트너십 향상을 위한 간담회 개최	300	기 후 생 태 과	
	UEA 회원도시 교류협력사업 논의를 위한 간담회 개최	138	기 후 생 태 과	
	장애인복지시설 관계자 간담회 식비 지급	241	사 회 복 지 과	
	장애인 복지시설 관계자 간담회 식비 지급	188	사 회 복 지 과	
	종합사회복지관 직원과의 간담회 식비 지급	240	사 회 복 지 과	
	아동복지시설 관계자와의 간담회 식비 지급	106	사 회 복 지 과	
	노인단체와의 간담회 식비 지급	120	사 회 복 지 과	
	청소년 복지시설 관계자와의 간담회 식비 지급	120	사 회 복 지 과	
	여수시 어린이집연합회 임원 간담회 참석자 식비 지급	216	여 성 가 족 과	
	아동복지심의위원회 사례결정위원회 참석 위원 노고 격려 식비	120	여 성 가 족 과	
	청소년수련시설 관계자 간담회 식비 지급	130	여 성 가 족 과	
	여성친화기업 발굴 지원 및 현판식 행사 추진 기관 관계자 식비	56	여 성 가 족 과	
	결혼이민자 역량강화 교육 종강식 행사 추진 기관 관계자 식비	90	여 성 가 족 과	
	여성가족과 소관 사회복지시설 방문에 따른 간식 구입	35	여 성 가 족 과	
	해양수산복지국 현안업무 관련 언론인과의 오찬	30	수 산 경 영 과	
	2022년 사업추진 관련 수산조정위원회 업무협의 간담회	300	수 산 경 영 과	
	수산단체 행사관련 업무협의 간담회	57	수 산 경 영 과	
	농업인단체행사 추진관련 업무협의 식비 지급	90	농 업 정 책 과	
	농업인단체 임원과의 간담회 식비 지급	118	농 업 정 책 과	
	농정업무 추진 협의 식비 지급	28	농 업 정 책 과	
	농지이용실태조사 업무추진 노고격려 식비 지급	30	농 업 정 책 과	
	저운용통체계구축사업 추진 격려 식비 지급	132	농 업 정 책 과	
	시책 업무추진 홍보 간담회 개최에 따른 경비 집행	197	도 시 계 획 과	
	시책 업무추진 홍보 간담회 개최에 따른 참석자 격려	295	도 시 계 획 과	
	시책 업무추진(경관위원회) 간담회 개최 경비	156	도 시 계 획 과	
	적량지구 산단 개발사업 관련 관계자 오찬 격려	54	도 시 계 획 과	

월 별	집 행 내 역	금 액		비 고
	시책업무 추진(경관위원회 운영) 간담회 개최 경비	155	도 시 계 획 과	
	코로나19 대응을 위한 의료혁신위원회 위원과 간담회 식비	140	보 건 행 정 과	
	코로나 19 대응을 위한 언론관계자와 간담회 식비 지급	210	보 건 행 정 과	
	코로나19 대응을 위한 의료기관 관계자와 간담회 식비 지급	96	보 건 행 정 과	
	코로나19 대응을 위한 언론관계자와 간담회 식비 지급	120	보 건 행 정 과	
	코로나19 대응을 위한 교육관계자와 간담회 식비 지급	60	보 건 행 정 과	
	코로나19 대응을 위한 요양병원 관계자와 간담회 식비 지급	124	보 건 행 정 과	
	코로나19 대응을 위한 의료기관 관계자와 간담회 식비 지급	182	보 건 행 정 과	
	2021년 의료혁신위원회 활동 마무리에 따른 간담회 식비	190	보 건 행 정 과	
	코로나19 대응을 위한 전라남도 역학조사관 노고 격려 식비	386	보 건 행 정 과	
	코로나19 대응을 위한 전라남도 지원근무자 노고격려 식비 지급	228	보 건 행 정 과	
	코로나19 대응을 위한 언론관계자와 간담회 식비 지급	19	보 건 행 정 과	
	특산품육성과 내방객 지역 홍보용 기념품(BSG 품클렌징) 구입비	309	특 산 품 육 성 과	
	215회 여수시의회 정례회 시책추진 직원 격려	171	도 시 재 생 과	
	도시재생 시책추진 위원 업무협의 식사	90	도 시 재 생 과	
	도시재생지원사업 추진 위원과의 업무 협의	60	도 시 재 생 과	
	바우처 택시 운영 관련 도 관계자 간담회 식비 지급	134	교 통 과	
	버스노선 개편 관련 시내버스 관계자 간담회 식비 지급	160	교 통 과	
	알뜰교통카드 시행 관련 시내버스 관계자 간담회 식비 지급	150	교 통 과	
	좌석버스 노선개편 관련 시내버스 관계자 간담회 식비 지급	295	교 통 과	
	좌석버스 노선개편 관련 시내버스 관계자 간담회 다과비	33	교 통 과	
	전남대학교 취업역량 강화 교육 관련 간담회 개최	160	교 육 지 원 과	
	지역대학 활성화 추진 간담회 개최	139	교 육 지 원 과	
	평생학습 활성화 추진 간담회 식비 지급	190	교 육 지 원 과	
	지역교육 혁신을 위한 간담회 개최	95	교 육 지 원 과	
	2022년도 교육정책 추진 관련 의견수렴 간담회 개최	240	교 육 지 원 과	
	지역대학 활성화 추진 간담회 개최	120	교 육 지 원 과	
	전남대학교 여수캠퍼스 활성화 추진 간담회 개최	72	교 육 지 원 과	
	전남대학교 여수캠퍼스 위상회복 추진위원회 간담회 개최	180	교 육 지 원 과	
	행복교육지원센터 강사 간담회 개최	240	교 육 지 원 과	
	여수시 평생교육실무위원회 간담회 개최	240	교 육 지 원 과	
	행복교육지원센터 업무 추진에 따른 간담회 식비 지급	120	교 육 지 원 과	
	교육업무추진 간담회 개최 식비 지급	120	교 육 지 원 과	
	여수시 교육혁신위원회 간담회 추진	100	교 육 지 원 과	
	여수맘카페 운영진 간담회 추진	120	교 육 지 원 과	
	여수학부모연합회 임원 간담회 추진에 따른 식사비 지급	50	교 육 지 원 과	
	전남대학교 여수캠퍼스 활성화 추진에 따른 간담회 식비	80	교 육 지 원 과	
	2022년 여수시-전남대 상생발전 방향 논의를 위한 간담회	120	교 육 지 원 과	
	2021년 여수시 기증유물 수증심의위원회 개최에 따른 식비	163	문 화 예 술 과	
	문화예술 업무추진 관련 지역특산품 구입	996	문 화 예 술 과	
	2021년 문화예술단체 운영 활성화 방안 간담회 식비 지급	80	문 화 예 술 과	
	도시미화과 당면업무 추진에 따른 식비 지급	41	도 시 미 화 과	
	자원재활용 당면업무 추진에 따른 시책 업무추진비 지급	74	도 시 미 화 과	
	연말 환경개선 유공자 및 모범시민 수상자 유공 격려에 따른 식비	75	도 시 미 화 과	
	광양(여천)항 묘도수도 항로 직선화 사업 예타 면제 건의 등 국회방문에 따른 동백빵 구입	96	해 양 향 만 레 저 과	
	「여수 개항 100주년」 기념사업 100인시민추진위 임원진과의 간담회비	240	해 양 향 만 레 저 과	
	제215회여수시의회정례회회기기간 의정활동 홍보 요청	134	의 회 사 무 국	

월 별	집 행 내 역	금 액		비 고
	제215회 정례회 2022년도 예산안 심사 등 의정활동 홍보 간담회	42	의 회 사 무 국	
	지방의회 인사권 독립 관련 의정활동 홍보 요청 참석자 식비	42	의 회 사 무 국	
	각종 조례안 처리 및 의정활동 성과에 따른 홍보 요청 간담회	80	의 회 사 무 국	

6 지방세 / 세외수입

6-1. 지방세 징수실적

■ 지방세 징수실적은 지방세법에 따라 지방자치단체가 주민들로부터 지방세를 징수한 실적을 말합니다. 지방세는 지방자치단체 자체세입의 근간을 이루는 재원으로, 지방세 징수액이 늘어날수록 재정운영 자립능력은 우수하게 됩니다. 2021년도(결산 기준) 우리 여수시의 지방세 징수액은 307,861백만원입니다.

(단위 : 백만원, %)

구 분	연도별 지방세 징수액			2021년 징수액		최근 평균 증가율(%)
	2018	2019	2020	2021	비중(%)	
합 계	337,841	316,586	280,132	307,861	100	△3.05
취 득 세	0	0	0	0	0	0
등록면허세	0	0	0	0	0	0
레저세	0	0	0	0	0	0
담배소비세	20,403	20,843	22,145	23,200	7.54	4.38
지방소비세	0	0	6,690	7,037	2.29	0
주민세	15,433	17,493	18,518	19,630	6.38	8.35
지방소득세	194,016	182,552	129,209	134,114	43.56	△11.58
재산세	45,652	48,913	51,228	56,528	18.36	7.38
자동차세	61,663	44,640	57,384	66,454	21.59	2.53
지역자원시설세	0	0	0	0	0	0
지방교육세	0	0	0	0	0	0
지난연도수입	675	2,145	△5,041	899	0.29	10.02

▶ 최근 평균증가율(최근 3년의 연평균 증가율) = (최종연도(ex:2020) 금액 / 최초연도(ex:2017) 금액) ^ (1/3) - 1

유형 지방자치단체와 지방세징수액 세목별 비중 비교

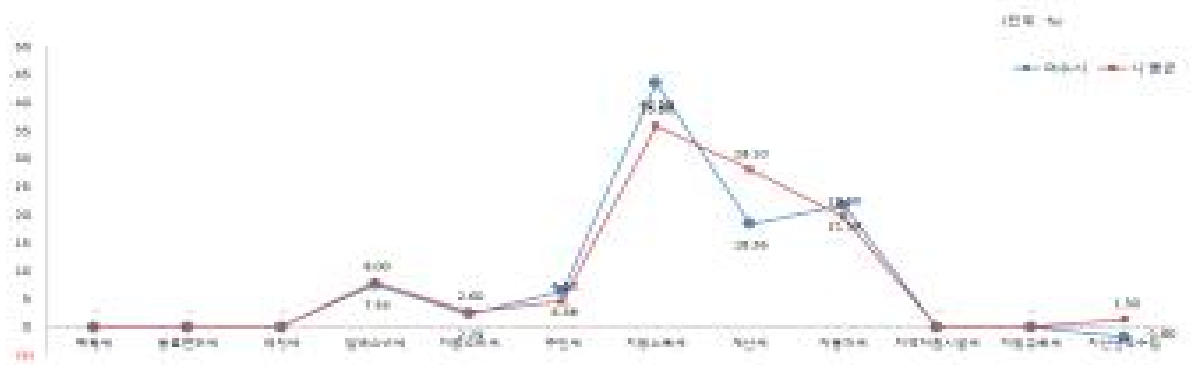

☞ 2021년(결산기준) 여수시의 지방세 징수액은 3,079억 원으로 전년대비 277억 원 (9.9%)이 증가하였습니다. 이는 유가보조금 안분을 상승에 따른 주행분 자동차세 (80억 원) 증가 및 용천지구 등 신축건물 증가, 개별공시지가 상승에 따라 재산세 (53억 원) 등이 증가하였기 때문입니다.

6-2. 지방세 지출현황

■ 지방세지출현황이란 지방세 감면 등 지방세 특례에 따른 재정지원의 직전 회계연도 실적과 해당 회계연도의 추정 금액에 대한 보고서로, 투명·건전한 지방재정 구현을 위해 지방자치단체의 장이 작성하여 지방의회에 제출합니다.(지방세특례제한법 제5조) 우리 여수시의 2021년도 지방세 지출현황은 다음과 같습니다.

(단위 : 백만원, %)

구 분		연 도 별				
		2017	2018	2019	2020	2021
비과세·감면액 (A)		20,016	21,966	22,768	23,503	25,448
	비과세	12,514	14,353	15,115	16,082	17,315
	감면	7,502	7,613	7,653	7,422	8,132
지방세 징수액 (B)		292,772	337,841	316,586	280,132	307,861
비과세·감면율 (A/A+B)		6.4	6.1	6.71	7.74	7.63

❖ 기능별 현황

(단위 : 백만원, %)

분 야	2020년도(A)		2021년도(B)		증감(C=B-A)	
	금액	구성비	금액	구성비	금액	증감률 (C/A)
총 계	23,503	100	25,448	100	1,944	8.27
일 반 공 공 행 정	9,413	40.05	10,349	40.67	935	9.93
공공질서 및 안전	298	1.27	519	2.04	222	74.54
교 육	1,470	6.26	1,598	6.28	127	8.66
문 화 및 관 광	974	4.15	1,004	3.95	30	3.07
환 경 보 호	1	0	1	0	0	46.16
사 회 복 지	1,986	8.45	2,006	7.88	20	0.99
보 건	44	0.19	9	0.03	△35	△80.34
농 립 해 양 수 산	1,885	8.02	1,896	7.45	11	0.60
산 업 · 중 소 기 업	440	1.87	466	1.83	26	5.83
수 송 및 교 통	82	0.35	73	0.29	△10	△11.75
국 토 및 지 역개 발	1,000	4.26	1,306	5.13	305	30.52
과 학 기 술	0	0	0	0	0	0
국 가	5,685	24.19	6,060	23.81	375	6.60
외 국	0	0	0	0	0	0
기 타	224	0.95	162	0.64	△63	△27.88

❖ 세목별 비과세·감면 현황(2021회계연도 결산기준)

(단위 : 백만원)

구 분	합 계	지방세법	지방세특례 제한법	조세특례 제한법	감면조례	기타
합 계	25,448	17,315	5,994	2,138	0	0
취득세	0	0	0	0	0	0
등록면허세	0	0	0	0	0	0
담배소비세	0	0	0	0	0	0
지방소득세	0	0	0	0	0	0
레저세	0	0	0	0	0	0
주민세	380	180	198	2	0	0
재산세	23,775	17,055	4,590	2,131	0	0
자동차세	1,293	81	1,207	6	0	0
지역자원시설세	0	0	0	0	0	0
지방교육세	0	0	0	0	0	0

6-3. 지방세 및 세외수입 체납현황

■ 우리 여수시의 지방세 및 세외수입의 체납현황은 다음과 같습니다.

(단위 : 백만원)

구 분	2020연말 체납누계액(A)	2021연말 체납누계액(B)	증감액(B-A)
합 계	19,756	19,379	△377
지방세	10,430	9,487	△943
세외수입	9,326	9,892	566

▶ 대상회계 : 일반회계

❖ 체납액 연도별 현황

(단위 : 백만원)

구 분	연 도 별				
	2017	2018	2019	2020	2021
합 계	19,766	19,541	20,310	19,756	19,379
지방세	8,951	9,488	10,616	10,430	8,487
세외수입	10,815	10,053	9,695	9,326	9,892

유형 지방자치단체와 체납액 비교

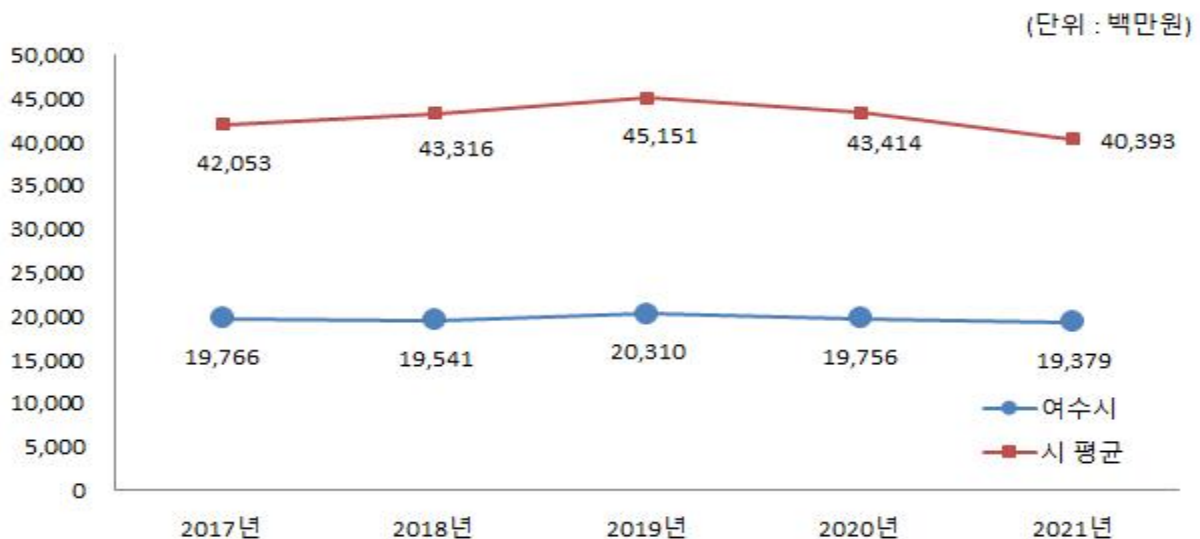

☞ 유사 지방자치단체 대비 체납액이 적은 이유는 다양한 징수기법과 체납자 회수등급별 맞춤형 전략을 수립하여 적극적이고 강력한 체납처분 활동을 전개, 채권확보 등 체납액 정리에 최선을 다하였기 때문입니다.

7 복지 / 민간지원

7-1. 사회복지비

다음은 우리 여수시가 2021년도 사회복지분야에 지출한 내역입니다.

(단위 : 백만원, %)

구 분	합계	기초생활 보장 (081)	취약계층 지원 (082)	보육·가족 및 여성 (084)	노인· 청소년 (085)	노동 (086)	보훈 (087)	주택 (088)	사회 복지 일반 (089)
합 계	450,949	56,268	61,339	107,243	191,894	16,570	3,998	13,636	0
국 비	255,400	41,531	27,858	48,882	124,616	4,751	0	7,762	0
시·도비	59,520	5,148	6,470	29,064	13,649	2,181	491	2,516	0
시·군·구비	136,029	9,589	27,011	29,297	53,629	9,638	3,507	3,358	0

▶ 대상회계 : 일반회계, '21년 결산결과 사회복지 분야·부문별 집행액

❖ 사회복지비 연도별 현황

(단위 : 백만원, 명, %)

구 분	연 도 별				
	2017	2018	2019	2020	2021
세출결산액(A)	913,807	924,384	1,180,715	1,310,568	1,400,602
사회복지분야(B)	284,869	321,306	376,142	434,635	450,949
사회복지분야비율(B/A)	31.17	34.76	31.86	33.16	32.2
인구수 (C)	286,382	283,300	282,786	280,242	276,762
주민1인당 사회복지비(B/C)(천원)	995	1,134	1,330	1,551	1,629

유형 지방자치단체와 사회복지비 비율 비교

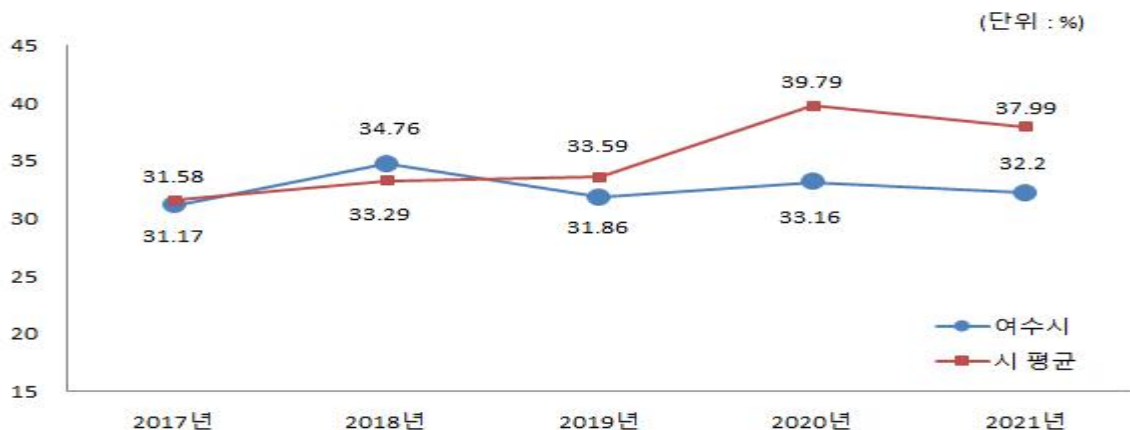

☞ 2017년 ~ 2021년까지 사회복지비는 연평균 12.2% 증가하였고, 전년대비 3.8% 증가하였는데, 노령인구 증가 및 사회복지 수요증가로 사회복지비의 확대 추세가 지속되고 있습니다.

7-2. 지방보조금 교부 현황

- 지방보조금이란 지방자치단체가 민간 등이 자율적으로 수행하는 사업에 대해 개인 또는 단체 등에 지원하거나, 시도가 정책상 또는 재정사정상 특히 필요하다고 인정할 때, 시군구에 지원하는 경비를 의미합니다.

우리 여수시의 민간에게 지원되는 지방보조금 교부 현황은 다음과 같습니다.

(단위 : 백만원, %)

구 분	세출결산액 (A)	교부액(B)	비율 (B/A)
계	1,451,146	96,511	6.65
민간경상보조 (307-02)		20,522	1.41
민간단체운영비보조(307-03)		1,871	0.13
민간행사보조 (307-04)		3,146	0.22
사회복지시설보조(307-10)		44,175	3.04
사회복지사업보조(307-11)		18,296	1.26
민간자본보조 (402-01)		8,500	0.59

- ▶ 대상회계 : 일반회계+기타특별회계, 교부액 : '21년 결산결과 과목별 총 지출액
- ▶ 공공단체보조(자치단체 자본·경상보조, 예비군육성지원 자본·경상보조, 교육기관에 대한 보조)는 제외

❖ 지방보조금 교부 연도별 현황

(단위 : 백만원, %)

구 분	연 도 별				
	2017	2018	2019	2020	2021
세출결산액	913,807	949,454	1,311,983	1,458,564	1,451,146
지방보조금(민간)	76,352	80,982	84,735	89,577	96,511
비율	8.36	8.53	6.46	6.14	6.65

※ 2018회계연도부터 기타특별회계를 포함하여 작성되었습니다.

- ☞ 2017년 ~ 2021년까지 지방보조금 교부액은 연평균 6% 증가하였고, 전년대비 7.8% 증가하였습니다.

지방보조금 비율 유형 지방자치단체와 비교

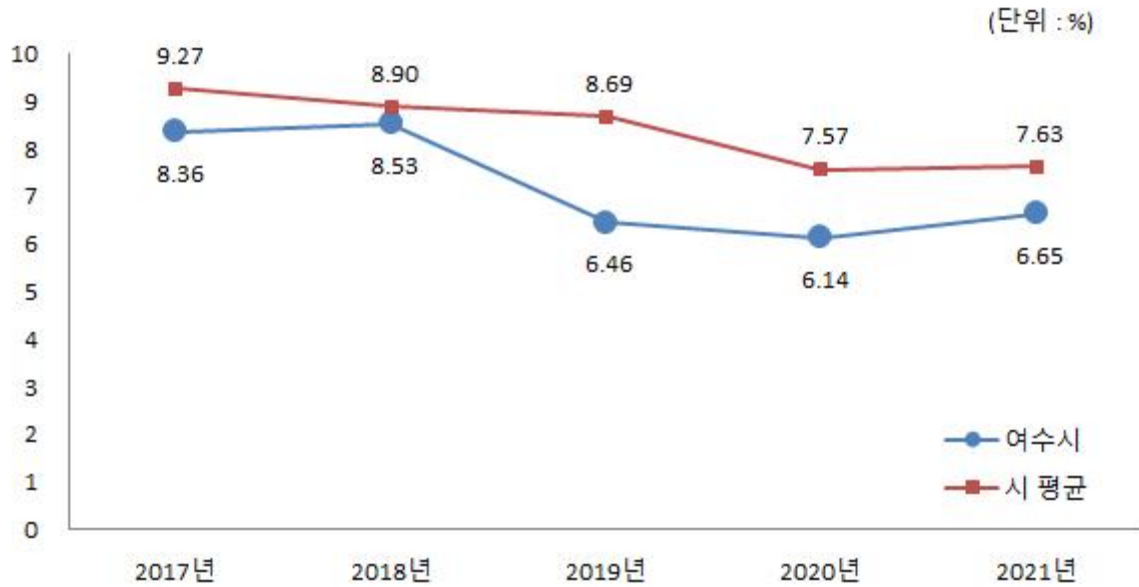

※ 2018회계연도부터 기타특별회계를 포함하여 작성되었습니다.

※ '21년도 지방보조금(경상/행사) 집행내역 : 별첨 2

7-3. 지방보조사업 성과평가 결과

■ 지방자치단체의 장은 지방보조사업에 대하여 매년 성과평가를 실시하고 특별한 사유가 없으면 그 평가결과를 예산편성에 반영하여야 합니다.

※ '21년도 지방보조사업 성과평가 결과 : 별첨 3

7-4. 지방보조금으로 취득한 중요재산의 변동현황

■ 지방보조사업자는 지방보조금으로 취득한 중요재산에 대해서는 장부를 갖추어 지방자치단체장이 정하는 바에 따라 현재액과 수량의 증감을 기록하고, 해당 지방보조사업 관련 서류를 첨부하여 반기별로 지방자치단체장에게 보고하여야 합니다.

우리 여수시의 지방보조금으로 취득한 중요재산의 변동현황은 다음과 같습니다.

(단위 : 백만원)

부서	사업명	보조사업자	취득재산명	규격 및 모델명	취득연도	단가	수량	취득가액	설치(시설)주소	변동내역
교통과	저상버스 구입비 지원사업	여수여객자동차(주)	저상버스	슈퍼에어로 시티 일반 CNG 29OPS 초저상	2021	207	2	414	여수시 좌수영로 531	신규취득
		(주)동양교통	저상버스	슈퍼에어로 시티 일반 CNG 29OPS 초저상	2021	207	6	1,242	여수시 좌수영로 422	신규취득
		(주)오동운수	저상버스	슈퍼에어로 시티 일반 CNG 29OPS 초저상	2021	207	4	828	여수시 좌수영로 422	신규취득
	공영버스 구입비 지원사업	여수여객자동차(주)	공영버스	슈퍼에어로 시티 일반 CNG 29OPS	2021	117	1	117	여수시 좌수영로 531	신규취득
		여수여객자동차(주)	공영버스	슈퍼에어로 시티 일반 CNG 29OPS	2021	125	1	125	여수시 좌수영로 531	신규취득
		(주)광우고속	공영버스	슈퍼에어로 시티 일반 CNG 29OPS	2021	124	1	124	광주광역시 남구 송암로 24번나길 40	신규취득
미래농업과	유기농감자생산시범	신OO	시설하우스	165m ²	2021	4.23	2	8.46	울촌면 가창리 711	신규취득
		신OO	관정	1식 (50mm)	2021	3	1	3	울촌면 가창리 711	신규취득
	친환경귀리 재배단지 조성시범	류OO 외 4명	드론	YB-15A	2021	33	1	33	울촌면 상평길 57	신규취득
	유기농쌀 전용도정시설 설치사업	여천농업협동조합	유기농쌀 전용도정시설	일반철골구조 1층(공장) 656.29m ²	2021	3,187	1	3,187	소라면 복산리 1125-2	신규취득
	유기농쌀 품질고급화생산단지 조성시범	곽OO 외 8명	이앙기	드문모심기 이앙기	2021	41	9	371	여수시 일원	신규취득
	기후변화 대응 아열대 과수단지조성시범	조OO	수평커튼	식	2021	14.5	1	14.5	소라면 복산리 1193 외	신규취득
		전OO	2중골조 피복	식	2021	10.2	1	10.2	돌산읍 군내리 1216	신규취득

부서	사업명	보조 사업자	취득 재 산명	규격 및 모델명	취득 연도	단가	수량	취득 가액	설치 (시설) 주소	변동 내역
미래 농업과	소비자 선호형 소과류 안정생산 시범	위OO	덕시설	식	2021	7.2	1	7.2	울촌면 산수리 778-7	신규 취득
	과채류 맞춤형 에너지절감 패키지기술 시범	주OO 외 2	알루미늄 스크린	알루미늄 스크린(5겹)	2021	-	3	52	돌산읍 신복리 797-1 외 2개소	신규 취득
	단동하우스 보급형 스마트팜 단지조성 시범	박OO 외 3	스마트팜 환경제어 시스템	ICT 융복합 원격제어 시스템	2021	-	4	40	울촌면 산수리 1585-11 외 3개소	신규 취득
	지역 맞춤형 스마트팜 기술보급 시범	박OO 외 3	스마트팜 환경제어 시스템	ICT 융복합 원격제어 시스템	2021	-	4	43	소라면 대포리 1521-4 외 3개소	신규 취득
	시설원예 병해충 방제 생력화 시범	홍OO 외 1	레이형 방제기	레이 방제기 (견인부, 기계실)	2021	-	2	35	여천동 878-6 외 1개소	신규 취득
	유용미생물 활용 축산 냄새저감 시범	김OO	안개분무 시스템	310m ²	2021	9.5	1	9.5	소라면 사곡리 200-1	신규 취득
산업 지원과	분해성 고분자소재 상용화 기반구축	전남 테크노파크	토지		2021	50,000	1	2,380	여수시 주삼동 1032-4	신규 취득
	공정혁신시 물레이션센 터 구축사업	전남대학교 산학협력단	토지	1,750m ²	2021	995	1	995	주삼동 1038-2	신규 취득
특산품 육성과	향토산업 육성사업 (여수 옥수수 농촌융복합산 업화)	농업회사법인 향유미가(주)	옥수수 가공시설	360.37m ²	2021	630.6	1동	630.69	여수시 화양면 화양로 899-1	신규 취득
			레토르트 멸균기	2,500l	2021	62.3	1세트	62.3		
			증기보일러	500kg/h	2021	5.6	1세트	5.6		
			스크류식 에어콕프레샤	20마력	2021	8.4	1세트	8.4		
			족담식 접착기	450*10mm	2021	0.96	2대	1.9		
			수직형 밴드실러	10mm (접착폭)	2021	1.5	1대	1.5		
			스테인리스 작업대	1800*900*800	2021	0.37	4대	1.5		
			덤프식 세척조	1300*1200*1000	2021	6.9	1세트	6.9		
			덤프식 증숙조	1400*1400*1000	2021	8.8	1세트	8.8		
			덤프식 냉각조	1400*1400*1000	2021	6.9	1세트	6.9		
			송풍식 탈수컨베이어	4500*1200*800	2021	13.5	1세트	13.5		
			스팀보일러	500kg/h	2021	5.6	1세트	5.6		
			냉각칠러	15마력	2021	8.7	1세트	8.7		

부서명	사업명	보조사업자	취득재산명	규격 및 모델명	취득연도	단가	수량	취득가액	설치(시설)주소	변동내역
특산품 육성과	향토산업 육성사업 (여수 옥수수 농촌융복합산업화)	(주)쿠키아	고압멸균기	JSAT-65	2021	3.7	1대	3.7	여주시 소라면 덕양로 412	신규취득
			인큐베이터	JSBI-100C	2021	2.4	1대	2.4		
			무균작업대	JSCB-900SB	2021	3.0	1대	3.0		
			가열교반기	CO-6798-420D	2021	0.6	1대	0.6		
			항온수조	JSWB-11T	2021	0.5	1대	0.5		
			블랙믹서	VM10	2021	0.2	1대	0.2		
			시료균질기	LS700A	2021	2.0	1대	2.0		
			전자저울	0.1mg~220g	2021	1.4	1대	1.4		
			오염도측정기	표면/수질검사용	2021	1.9	1대	1.9		
			PH METER	HM-42X	2021	1.8	1대	1.8		
			오일산가 측정기	DOM24	2021	0.9	1대	0.9		
			냉장·냉동고	507L	2021	0.9	1대	0.9		
			소형 필터 시약장	SMART822	2021	4.6	1대	4.6		
	향토산업 육성사업 (여수 옥수수 농촌융복합산업화)	박용현	시험재배 하우스	330㎡	2021	6.4	2동	12.8	여주시 화양면 안포리 1253	신규취득
	지역 농특산물 농촌융복합산업화 기반조성 지원사업	여수잡곡 영농조합법인	환 스티포장기	500*680*1850	2021	19.8	1대	19.8	여주시 화양면 상촌길 15-26	신규취득
			분말충진기	300*500*1100	2021	9.9	1대	9.9		
			스텐볶음솥	30k	2021	9.9	1대	9.9		
			스텐반죽기	3HP	2021	3.1	1대	3.1		
			제조실 리모델링	66㎡	2021	12.4	1동	12.4		
			보리새싹순 재배체험장	138.6㎡	2021	18.1	1동	18.1		
	지역 농특산물 농촌융복합산업화 기반조성 지원사업	농업회사법인 미수팜(주)	제환기	GR-15A	2021	11	1대	11	여주시 내동길 24(광림동)	신규취득
			분쇄기	GRC-8	2021	9.9	1대	9.9		
			당의기	GRH-700	2021	5.3	1대	5.3		
			과립기	GRG-9	2021	13.2	1대	13.2		
			환 건조기	GRD-112	2021	2.7	1대	2.7		
			1열스티포장기	GR-1000	2021	24	1대	24		
	농촌융복합산업 경쟁력 강화 및 브랜드 발굴 지원사업	농업회사법인 식객갯김치(주)	맛슬라이스 절단기	850*2040*1280	2021	19.8	1대	19.8	여주시 돌산읍 향일암로 920-12	신규취득
			김치볶음솥	700*1200	2021	18.7	1대	18.7		
			절임통(중)	1100*1600*900	2021	2.45	3대	7.35		
			절임통(대)	1100*2200*900	2021	3.25	3대	9.75		
	농촌융복합산업 경쟁력 강화 및 브랜드 발굴 지원사업	몸사랑 영농조합법인	냉동고	간냉식	2021	3.4	1대	3.4	여주시 화양면 상전길 97-99	신규취득

부서명	사업명	보조사업자	취득재산명	규격 및 모델명	취득연도	단가	수량	취득가액	설치(시설) 주소	변동내역
특산품 육성과	지역 농특산물 농촌융복합산업화 기반조성 지원사업 (2020년 사고이월)	농업회사법인 금오도섬마을 방풍(유)	방풍 전통주 제조시설	110.4㎡	2021	124.3	1동	124.3	여수시 남면 대유윗길 47	신규취득
			일반증류기	750*1000	2021	4.5	1대	4.5		
			탁주제성기	750*1000	2021	3.5	1대	3.5		
			발효탱크	200 L/400 L	2021	0.5	4대	2.0		
			주입기	4구	2021	4.0	1대	4.0		
			알콜도수 측정세트	주정계, 추출세트	2021	1.0	1세트	1.0		
	농산물 가공지원센터 건립 지원사업 (2020년 사고이월)	여천농업 협동조합	농산물 가공시설	594㎡	2021	1,195	1동	1,195	여수시 소라면 마산로 72	신규취득
			곡물볶음기	68*68*130	2021	6.0	1대	6.0		
			열풍건조기	1500*800*2000	2021	21.7	1대	21.7		
			근적외선 건조기	1010*986*1970	2021	12.5	1대	12.5		
			핀밀분쇄기	1170*730*1420	2021	22.5	1대	22.5		
			집진기	900*850*1775	2021	7.1	1대	7.1		
			당화술	1150*900*1800	2021	6.8	1대	6.8		
			유압착즙기	600*550*1650	2021	11.2	1대	11.2		
			진동체2단 여과기	Ø600*H750	2021	8.9	1대	8.9		
			진공농축기	Ø800*H1000	2021	33.7	1대	33.7		
			조분쇄기	535*685*1170	2021	11.2	2대	22.4		
			오일착유기	660*1000*450	2021	15.0	2대	30.0		
			액상2구 충진기	1360*900*1865	2021	33.7	1대	33.7		
			캔슈머	350*450*720	2021	9.0	1대	9.0		
			밴드실러	550*1050*1050	2021	2.6	1대	2.6		
			금속검출기	300*80	2021	1.8	1대	1.8		
	전통식품 산업화사업 (2020년 사고이월)	농업회사법인 고마리(주)	떡 가공공장	168.15㎡	2021	344.6	1동	344.6	여수시 돌산읍 향일암로 920-14	신규취득
			떡국절단기	가공용	2021	1.4	1대	1.4		
			돌롤러	가공용	2021	3.0	1대	3.0		
			스팀편칭기	가공용	2021	3.3	1대	3.3		
			제병기1단	가공용	2021	2.6	1대	2.6		
			삼면포장기계	가공용	2021	7.7	1대	7.7		
			전기보일러	가공용	2021	3.0	1대	3.0		
			테이블냉장고	가공용	2021	0.9	1대	0.9		
			스텐드냉장고	가공용	2021	1.4	1대	1.4		
			향일암로 920-14	가공용	2021	0.9	1대	0.9		

7-5. 지방보조금 교부결정 취소 등 중요 처분내용

- 지방보조사업자는 법령, 교부결정의 내용 또는 지방자치단체장의 처분에 따라 선량한 관리자의 주의로 성실히 지방보조사업을 수행하여야 하며, 해당 지방보조금의 다른 용도에 사용금지 등의 의무를 부담하게 되는데 이를 위반할 경우 지방자치단체에서 교부결정 취소 등의 처분을 하게 됩니다.

☞ 여수시는 해당 내역이 없습니다.

7-6. 행사·축제경비

- 다음은 우리 여수시가 2021년 한 해 동안 시에서 주관하여 개최한 행사와 축제의 운영비, 실비보상금 등을 지출한 내역입니다.

(단위 : 백만원, %)

세출결산액 (A)	행사·축제경비 (B)	비율 (B/A)	비 고
1,400,602	6,683	0.48	

- ▶ 대상회계 : 일반회계, '21년 결산결과 과목별 총 지출액
- ▶ 대상과목 : 행사운영비 (201-03), 행사실비보상금 (301-09), 민간행사사업보조(307-04), 행사관련시설비 (401-04)

❖ 행사·축제경비 연도별 현황

(단위 : 백만원, %)

구 분	연도별				
	2017	2018	2019	2020	2021
세출결산액	913,807	924,384	1,180,715	1,310,568	1,400,602
행사·축제경비	3,395	11,967	10,977	4,220	6,683
비율	0.37	1.29	0.93	0.32	0.48

※ 2018회계연도부터 민간행사사업보조(307-04) 통계목을 포함하여 작성되었습니다.

행사·축제경비 비율 유형 지방자치단체와 비교

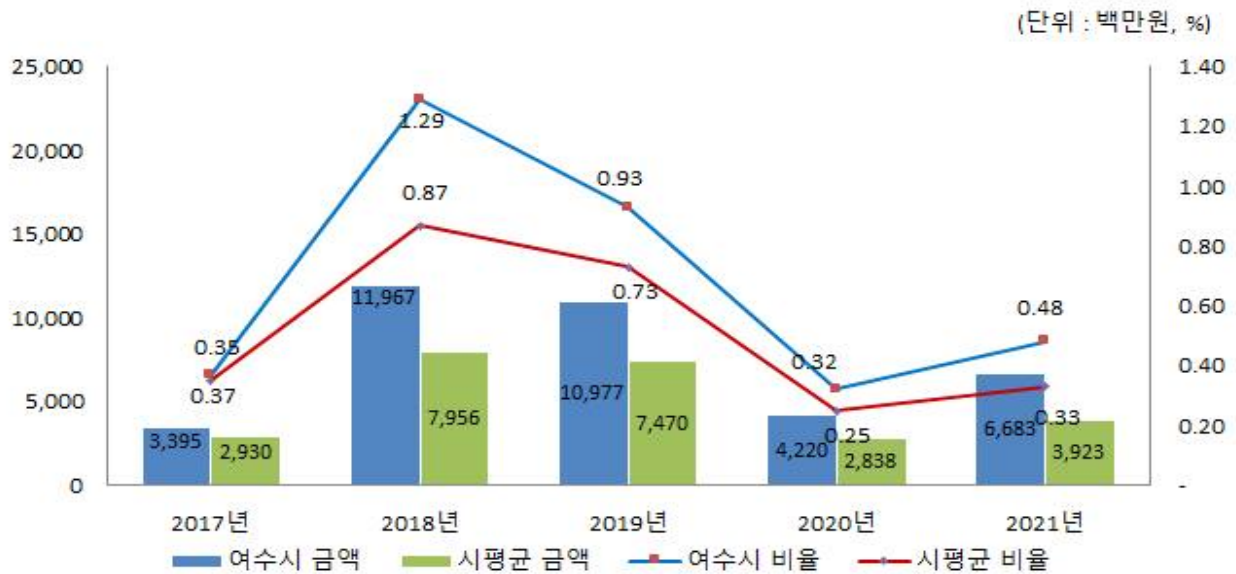

☞ 2017년 ~ 2021년까지 행사·축제 경비는 연평균 18.4% 증가하였고, 전년대비 58.4% 증가하였습니다.

2021년도 지방보조금 집행내역

◆ 2021년도 지방보조금 집행내역

❖ 민간경상보조

(단위 : 백만원)

연번	부서명	보조사업명	보조사업자	보조금 집행액	최종 정산액
		총 계		19,882.7	27,592.3
1	총 무 과	재경여수시향우회"좌수영"향우회지 발간	재경여수시향우회	10.0	10.0
2	총 무 과	남북하나개발원여수지부 북한이탈주민 통합지원 사업	남북하나개발원여수지부	10.0	10.0
5	총 무 과	2021년도 이북도민회 합동망향제 및 실향민 위안행사	이북도민회여수지구연합회	3.0	3.0
8	총 무 과	아름다운여수 행복한시민운동실천교재발간, 현장교육및제빵봉사	여수교육삼락회	4.9	4.9
9	총 무 과	여수시행정동우회 다중이용시설 환경정화활동사업	여수시행정동우회	4.9	4.9
10	총 무 과	여수시재향군인회전적지 순례사업	여수시재향군인회	3.0	3.0
14	총 무 과	COP28 남해안 남종권 성공적 유치를 위한 저탄소 녹색 도시 가꾸기	여수시새마을회	3.0	3.0
15	총 무 과	아름다운 여수 가꾸기 읍면동 순회교육	여수시새마을회	3.5	3.5
16	총 무 과	바다환경 가꾸기 현장활동	여수시새마을회	3.0	3.0
17	총 무 과	새마을지도자 읍·면·동 협의회 새마을운동 활성화 사업	새마을지도자여수시협의회	32.4	32.4
18	총 무 과	전기리모컨 스위치 및 절전형 전구 교체	새마을지도자여수시협의회	2.5	2.5
19	총 무 과	머무르고 싶은 버스정류장 만들기	새마을지도자여수시협의회	2.5	2.5
20	총 무 과	영·호남 새마을지도자 교류행사	새마을지도자여수시협의회	2.0	2.0
21	총 무 과	읍·면·동 새마을부녀회 새마을운동 활성화 사업	여수시새마을부녀회	32.4	32.4
22	총 무 과	사랑의 고추장 담가주기	여수시새마을부녀회	5.5	5.5
23	총 무 과	더불어 사는 공동체 북한이탈주민의 행복한 정착지원 사업	여수시새마을부녀회	3.0	3.0
25	총 무 과	사랑애 보금자리 고쳐주기	직장공장새마을운동여수시협의회	5.0	5.0
26	총 무 과	제14회 알뜰도서 교환시장 운영	새마을문고여수시지부	3.0	3.0
27	총 무 과	바르게살기운동 읍·면·동 위원회 총괄사업비	바르게살기운동여수시협의회	22.8	22.8
28	총 무 과	한국자유총연맹 읍·면·동 총괄사업비	한국자유총연맹여수시지회	13.4	13.4
29	총 무 과	행복지킴이 봉사단 운영	한국자유총연맹여수시지회	4.2	4.2
31	총 무 과	한국자유총연맹 영·호남 교류행사	한국자유총연맹여수시지회	2.0	2.0
32	총 무 과	365나라사랑 태극기보급 및 게첨	한국자유총연맹여수시지회	10.0	10.0
33	총 무 과	2021년도 주민 주도형 마을특화사업	돌산읍주민자치위원회 외 23개 위원회	100.0	90.7
34	총 무 과	2021년 전라남도 주민자치센터 특성화프로그램 공모사업(미평동)	미평동주민자치위원회	12.5	12.5
35	체 육 지 원 과	전지훈련팀 지원(동·하계)	여수시체육회장	0.5	0.5
36	체 육 지 원 과	전국체전 및 소년체전 출전 선수단 지원	여수시체육회장	8.0	8.0
37	체 육 지 원 과	제60회 전라남도 체육대회 참가	여수시체육회장	3.5	3.5
38	체 육 지 원 과	2021 한국여자바둑리그전 출전	여수시체육회장	79.3	79.3
39	체 육 지 원 과	각종 대회 출전 및 행사 지원	여수시체육회장	23.9	23.5
41	체 육 지 원 과	제41회 전국 장애인 체육대회 참가 지원	여수시장장애인체육회장	5.5	5.5
42	체 육 지 원 과	제29회 전라남도 장애인체육대회 참가 지원	여수시장장애인체육회장	100.0	0.4

연번	부서명	보조사업명	보조사업자	보조금 집행액	최종 정산액
43	체 육 지 원 과	2021 종목별 전국 장애인체육대회 개최 및 출전	여수시장장애인체육회장	15.0	0.0
44	지 역 경 제 과	소비자교육 및 지역물가 안정 캠페인 등 지원	(사)한국부인회여수시지회	3.0	3.0
45	지 역 경 제 과	기업사랑운동 추진사업	여수기업사랑협의회	60.0	60.0
46	지 역 경 제 과	전남형 강소기업 육성사업	(재)전남테크노파크원장	160.0	160.0
47	지 역 경 제 과	여수창업보육센터 지원	전남대학교산학협력단 여수산학협력본부	30.0	30.0
48	지 역 경 제 과	소상공인 경쟁력 강화 및 소상공인의 날 주간행사 지원	여수시 소상공인연합회	10.0	10.0
49	지 역 경 제 과	노란우산공제 희망장려금 지원	중소기업중앙회	60.0	39.2
50	지 역 경 제 과	흥국상가 시장경영바우처 지원사업	흥국상가 상인회	8.7	8.7
51	산 업 지 원 과	지역산업맞춤형 일자리창출지원 사업	여수상공회의소	500.0	480.4
52	산 업 지 원 과	산학융합촉진 지원사업 보조(국가직접사업)	(사)전남여수산학융합원	280.0	225.3
53	산 업 지 원 과	여수산단 공동발전사업 추진	여수시여수산단공동발전협의회	85.0	46.9
54	산 업 지 원 과	노사민정협력 활성화사업	여수시 노사민정협의회	30.0	21.6
55	투자박람회과	박람회 사후활용 사업추진	여수선언실천위원회	30.0	17.5
56	투자박람회과	(사)여수지구촌사랑나눔회 해외의료 봉사활동	(사)여수지구촌사랑나눔회	30.0	30.0
57	인구일자리과	전남 청년 근속장려금	(재)전남창조경제혁신센터 외	825.3	825.3
58	인구일자리과	청년소상공인 맞춤형 방문 컨설팅	(재)전남창조경제혁신센터	60.0	60.0
59	인구일자리과	전남형 4050 희망 일자리장려금 지원(2021)	(주)동경건설 외 2	40.0	40.0
60	인구일자리과	신중년 사회공헌 사업	쌍봉종합사회복지관	235.4	235.4
61	인구일자리과	청년도전 창업 지원사업	(재)전남창조경제혁신센터	60.0	60.0
62	인구일자리과	신중년 잠재력 지원사업	여수상공회의소	100.0	77.8
63	인구일자리과	청년 희망학교 운영	사단법인 기독교청년회	80.0	77.0
64	인구일자리과	청년 job 매칭프로젝트-취업지원 희망 사다리	여수상공회의소	37.0	30.4
65	인구일자리과	지역인재채용 목표관리제 추진사업	(주)용호기계기술 외 1	16.7	16.7
66	인구일자리과	스마트제조 고급인력 양성사업	전남여수산학융합원	420.0	420.0
67	인구일자리과	청년공동체 활성화 사업	여수YMCA청년연구소	2.0	2.0
68	인구일자리과	사회적경제 아카데미 운영	사단법인 상생나무	20.0	20.0
69	인구일자리과	사회적기업 일자리 창출	(주)쿠키아 외 16개소	904.4	904.5
70	인구일자리과	전라남도 마을공동체 육성사업	가장노리농악누리외32개소	186.2	182.3
71	인구일자리과	아파트형 공동체 활성화 지원사업	꿈꾸는테라스 외 4개소	25.0	24.9
72	인구일자리과	사회적기업 사업개발비 지원	(주)소셜바이오 외 4개소	108.6	108.6
73	인구일자리과	사회적경제기업 고도화 지원사업	(주)미루나무	12.0	12.0
74	인구일자리과	여수형 사회적기업가 육성사업	사단법인 상생나무	71.0	61.5
75	인구일자리과	사회적경제 공동판매장 운영 활성화 사업	여수시(예비)사회적기업협의회	30.0	25.0
76	정 보 통 신 과	정보화마을 프로그램관리자 육성	돌산갯감치정보화마을, 창전복개도정보화마을	29.3	29.3
77	정 보 통 신 과	정보화마을 프로그램관리자(보험료, 퇴직금)(자체)	돌산갯감치정보화마을, 창전복개도정보화마을	5.5	5.5
78	정 보 통 신 과	고령층 정보화 교육	(사)한국복지정보통신협회의회 광주·전남지부 여수지회	7.0	7.0
79	정 보 통 신 과	장애인 정보화 교육	(사)한국장애인정보화협회 전남 여수시지회	7.0	7.0

연번	부서명	보조사업명	보조사업자	보조금 집행액	최종 정산액
80	관 광 과	찾아가는 여수관광 아카데미	(사)여수시관광협의회	17.0	17.0
81	관 광 과	여수 관광 홍보 프로그램 제작 지원	광주방송, 여수문화방송, 엘지헬로비전	270.0	270.0
82	관 광 과	2021년 생태녹색관광 육성사업 추진	(사)여수시관광협의회	136.0	추진중
83	관 광 과	글로벌 스마트 관광도시 조성사업	와이랩스	98.0	98.0
84	문 화 예 술 과	지역문화사업 추진	여수시 문화원	78.2	78.2
86	문 화 예 술 과	마을 유래사 발간	여수시 문화원	39.9	39.9
87	문 화 예 술 과	사랑방 추억의 영화 상영 사업	여수시 문화원	10.4	10.4
88	문 화 예 술 과	2021년 국악분야 예술강사 지원	(사)한국국악협회 전라남도지회	128.1	128.1
89	문 화 예 술 과	독립운동사 발간 사업	여수시 문화원	48.0	48.0
90	문 화 예 술 과	여수 이순신 역사문화달력 제작	(사)여수여해재단	31.5	30.9
91	문 화 예 술 과	여수향교 제향 (춘기, 추기, 기로연)	여수향교	10.0	10.0
92	문 화 예 술 과	돌산향교 제향 (춘기, 추기, 기로연)	성균관유도회 돌산향교	7.0	7.0
93	문 화 예 술 과	충민사 제향(춘기, 추기)	충민사	6.0	6.0
94	문 화 예 술 과	오충사 제향(춘기, 추기)	오충사	6.0	6.0
95	문 화 예 술 과	삼황묘 제향(춘기, 추기)	삼황묘	6.0	6.0
96	문 화 예 술 과	이충무공 탄신제, 휘신제	(사)여수지구이충무공 유적영구보존회	6.3	6.3
99	문 화 예 술 과	여수향교 현관·제관복 구입	여수향교	10.0	10.0
100	문 화 예 술 과	제19회 전남 동서문화예술 교류	(사)한국예총 여수지회	5.0	5.0
101	문 화 예 술 과	제43회 남도국악제 경연대회 지원	(사)한국연극협회여수지부	5.0	5.0
102	문 화 예 술 과	제23회 여수 진남 전국 국악경연대회	(사)한국국악협회 여수지부	60.0	60.0
103	문 화 예 술 과	제13회 광양만권 가족 콘서트(여수, 순천, 광양)	여수문화방송	0.0	0.0
105	문 화 예 술 과	사물놀이 등 국악 육성사업	한려지역아동센터	6.9	7,235.0
106	문 화 예 술 과	꿈의 교실 '꿈, 희망, 우리의 도전'	(사)한국민예총 국악위원회	15.0	15.0
107	문 화 예 술 과	소외지역 청소년 오케스트라 악기교육	(사)애양청소년 오케스트라	3.0	3.0
108	문 화 예 술 과	시가 있는 장독대 조성	(사)한국예총 여수지회	7.0	7.0
109	문 화 예 술 과	여수 100년의 영상기록	여수영상미디어협회	3.0	3.0
110	문 화 예 술 과	별을 찾아 떠나는 여행	(사)한국연극협회여수지부	10.0	10.0
111	문 화 예 술 과	아름다운 화장실문화 만들기	범민문화재단	10.0	10.0
113	문 화 예 술 과	박금만 여순항쟁 역사화전	여순항쟁교육문화사업단	10.0	10.0
114	문 화 예 술 과	전남무용제 참가 지원	(사)한국무용협회 여수지부	3.0	3.0
115	문 화 예 술 과	장애인과 함께하는 "아름다운 소품"	(사)한국장애인문화관광진흥회 전남협회여수지회	4.5	4.5
116	문 화 예 술 과	문화소외지역과 함께하는 찾아가는 위문공연	여수우도풍물굿보존회	2,040.0	2,756.0
117	문 화 예 술 과	제23회 여수해양문학상 현상 공모 및作品集 발행	(사)한국문인협회 여수지부	30.0	30.0
118	문 화 예 술 과	영호남(여수, 마산) 미술교류전 행사	(사)한국미술협회 여수지부	4.0	4.0
119	문 화 예 술 과	문화예술 심포지엄	(사)한국예총 여수지회	6.4	6.4
120	문 화 예 술 과	제39회 전남연극제 참가 지원	(사)한국연극협회여수지부	5.0	5.0
121	문 화 예 술 과	제31회 전남 청소년 연극제 참가 지원	(사)한국연극협회여수지부	5.0	5.0

연번	부서명	보조사업명	보조사업자	보조금 집행액	최종 정산액
122	문 화 예 술 과	제19회 여수 학생 서예문인화 공모전	(사)한국서예협회 여수지부	3.0	3.0
123	문 화 예 술 과	여수사진 전국 공모전	한국사진작가협회 여수지부	10.0	10.0
124	문 화 예 술 과	여수수필 제37집 발간	여수수필문학회	3.0	3.0
125	문 화 예 술 과	여수예총지 여수예술 19집 발간	(사)한국예총 여수지회	10.0	10.0
126	문 화 예 술 과	여수문학 43집 발행	(사)한국문인협회 여수지부	6.0	6.0
127	문 화 예 술 과	종합문예지 여수작가 9호 발간사업	한국작가회의 여수지부	4.0	4.0
128	문 화 예 술 과	(사)전라남도영상위원회 인센티브지원 사업비	(사)전라남도영상위원회	313.4	313.4
129	문 화 예 술 과	(사)전라남도영상위원회 정기사업비	(사)전라남도영상위원회	22.6	22.6
132	문 화 예 술 과	여수미술관 운영 지원사업	여수미술관	22.0	22.0
133	문 화 예 술 과	2021년 문예회관과 함께하는 방방곡곡 문화공감 사업	(사)호남오페라단, 서울예술기획(주), 밴드 경로이탈, (주)엔플러그	77.5	77.5
134	교 육 지 원 과	생활과학교실 프로그램 운영	전남대학교 산학협력단 여수산학협력본부장	60.0	60.0
135	교 육 지 원 과	전남대학교 여수캠퍼스 위상회복 추진위원회 활동지원	전남대학교 여수캠퍼스 위상회복 추진위원회	10.0	10.0
136	교 육 지 원 과	맞춤형 산업인력 양성사업	여수시맞춤형산업인력양성사업 추진협의회	276.7	275.8
137	교 육 지 원 과	평생학습 우수 동아리 지원	천연염색반 등 26개소	26.0	23.4
138	교 육 지 원 과	평생학습 우수 프로그램 운영	서남해환경센터등 10개소	35.0	32.5
139	교 육 지 원 과	여수아카데미 시민교양강좌	여수mbc	40.0	28.5
140	교 육 지 원 과	성인문해 교육기관 · 단체 지원	상록배움터 등 7개소	20.1	17.1
141	교 육 지 원 과	성인문해교육 기관 · 단체 지원[예산성립전사용]	상록배움터 등 7개소	19.3	18.7
142	시 립 도 서 관	작은도서관 운영자 보조금	현천작은도서관 외 14개소	251.3	251.3
144	사 회 복 지 과	고엽제전우회 환자 봉사차량 운영비	고엽제전우회 여수시지회	3.5	3.5
145	사 회 복 지 과	제31회 낙도 봉사활동 지원	대한적십자사봉사회 여수지부협의회	3.0	3.0
146	노인장애인과	노인 사회활동지원사업 창출 및 현안사업 지원	(사)대한노인회여수시지회	8.9	8.9
147	노인장애인과	생활속의 우리예절 실천교육	(사)한국전례원 여수시지역원	6.0	6.0
149	노인장애인과	충효선양사업	(사)충효국민운동 여수시지회	3.0	3.0
151	노인장애인과	시니어합창단 운영	여수시노인복지관, 동여수노인복지관	10.0	10.0
152	노인장애인과	부설노인대학 운영	(사)대한노인회여수시지회	6.9	6.9
154	노인장애인과	도 단위 체육행사	(사)대한노인회여수시지회	0.7	0.7
155	노인장애인과	노인 약물 오남용 방지 교육	(사)대한노인회여수시지회	0.9	0.9
156	노인장애인과	영락공원 주변마을 급수시설 관리사업	봉두3구마을	4.3	4.3
157	노인장애인과	영락공원 주변마을 해충방역 운영	봉두3구마을	2.1	2.1
160	노인장애인과	신체장애인복지회여수지부 무료급식소 운영	(사)신체장애인복지회 여수지부	3.5	3.5
162	노인장애인과	농아인협회여수지부 무료급식소 운영	(사)농아인협회 여수지회	2.0	2.0
163	노인장애인과	신장장애인협회여수시지부 무료급식소 운영	(사)신장장애인협회 여수지부	2.0	2.0
164	노인장애인과	발달장애인 토요돌봄사업(장애인부모연대)	전국장애인부모연대 여수시지회	5.6	5.6
165	노인장애인과	신장병 예방검사 및 장기기증 인식 개선	(사)신장장애인협회 여수지부	2.0	2.0
166	노인장애인과	신장장애인 종합상담 지원	(사)신장장애인협회 여수지부	9.0	9.0

연번	부서명	보조사업명	보조사업자	보조금 집행액	최종 정산액
175	노인장애인과	장애인 기능경기대회 참가지원(전국, 전남)	전남지체장애인협회 여수시지회	2.7	1.1
177	여 성 가 족 과	폭력예방교육	여수와이더블유씨에이	5.0	5.0
178	여 성 가 족 과	폭력예방교육 캠페인	여수참여연대	4.0	4.0
179	여 성 가 족 과	지역아동센터 종사자 역량강화 워크숍 지원	여수시지역아동센터연합회	3.0	3.0
180	여 성 가 족 과	지역아동센터 꿈사다리 공부방 지원	열린지역아동센터외 14명	198.4	188.4
181	여 성 가 족 과	여수이주민센터 사업보조	(사)여수이주민센터	9.0	9.0
182	여 성 가 족 과	청소년유해환경 감시단 지원	여수와이더블유씨에이외 1명	5.2	5.2
183	기 후 생 태 과	전남녹색환경지원센터 사업 지원	전남녹색환경지원센터	90.0	90.0
184	기 후 생 태 과	여수지속가능발전 추진사업 보조	여수지속가능발전협의회 공동의장 조00	30.0	27.2
186	기 후 생 태 과	어린이 환경지킴이와 함께하는 우리 지역 환경 모니터링	(사)탄소중립실천연대	3.0	3.0
187	기 후 생 태 과	1산 가꾸기 운동 및 미세먼지 저감운동	전남환경여수운동본부	5.0	5.0
188	기 후 생 태 과	환경보전활동 및 폐형광등 수거	수질보호환경운동회여수지회	7.0	7.0
189	기 후 생 태 과	기후보호 전문가 양성 지원	전남녹색환경지원센터	8.0	8.0
190	기 후 생 태 과	온실가스 자율감축 지역행동계획 모니터링 민관산학 협의체 운영	전남녹색환경지원센터	30.0	30.0
191	기 후 생 태 과	그린리더 활동 지원	여수지속가능발전협의회 공동의장 조00	32.0	31.3
192	기 후 생 태 과	제28차 당사국총회 유치위원회 운영 및 유치 활동 지원	2022 UN기후변화협약당사국총회 남해안남중권 유치위원회	360.0	221.7
193	기 후 생 태 과	자연보호협의회 사업 보조	(사)자연보호중앙연맹 여수시협의회	3.6	3.6
195	수 산 경 영 과	어촌계 연안 자율 정화활동(어촌계장협의회)	여수수협 어촌계장협의회	2.3	2.3
196	수 산 경 영 과	어업도우미 지원	서00 외 2(어업인)	9.6	9.6
197	수 산 경 영 과	기후변화에 따른 해양환경 정책 및 대안	(사)여수수산인협회	10.0	10.0
198	수 산 경 영 과	우수 수산물 등록상표사용 포장재 지원	서동수산외 6개소	16.0	16.0
199	수 산 경 영 과	지역특산물 규격 포장재 지원	해안로건어물상가변영회외 3개소	30.0	30.0
200	수 산 경 영 과	수산물 지리적표시품 표지 제작 지원	여수굴생산자단체	8.0	8.0
201	수 산 경 영 과	수산물 소포장재 등 지원	건희수산외 46개소	138.0	138.0
202	수 산 경 영 과	수산물 판로개척 지원사업	서남해수어류양식수협	28.4	28.4
203	수 산 경 영 과	수산물 직거래 택배비 지원사업	유성수산외 94개소	59.5	595.5
204	수 산 경 영 과	해파리 구제사업	전남정치망수협	40.0	40.0
205	수 산 경 영 과	해양포유류 혼획저감 어구보급 사업	근해안강망수협	26.4	26.4
206	어 업 생 산 과	친환경부표 보급 지원	여수수산업협동조합 외 3	2,296.0	2,293.0
207	어 업 생 산 과	교막종자 대량생산 기반구축사업	이천어촌계	112.0	112.0
208	어 업 생 산 과	자율관리어업공동체 도우미 지원 사업	금봉자율관리공동체 등 18개소	145.8	145.8
209	어 업 생 산 과	양식어장 청년 고용지원	토종수산영어조합법인 등 2개소	9.6	9.6
210	어 업 생 산 과	패각 친환경처리 지원사업	새교막선별양식협회 외 1	272.0	208백만원 이월
211	어 업 생 산 과	불가사리 구제사업	남면 서고지, 장지 어촌계	27.2	27.2
214	어 업 생 산 과	아름답고 깨끗한 바다만들기 해안쓰레기수거 및 캠페인 (신해양수산 남해안발전협의회)	신해양수산 남해안발전협의회	2.0	2.0

연번	부서명	보조사업명	보조사업자	보조금 집행액	최종 정산액
215	어업생산과	불가사리 퇴치대회 및 섬사랑 수종정화활동 (여수수중·핀수영협회)	여수수중 핀수영협회	4.0	4.0
217	어업생산과	수산동물 질병예방 백신 공급	서남해수어류양식수협 외 2	666.2	666.2
218	어업생산과	고수온 대응 장비지원	서남해수어류양식수협	200.0	199.4
219	해양환경관리과	만성리해수욕장 개장기간 선박이전 지원	만흥어촌계	5.0	5.0
220	해양환경관리과	어촌체험마을 사무장 채용 지원	개도화산어촌체험휴양마을 외 3	46.9	37.5
221	해양환경관리과	해양레저스포츠 체형 프로그램 운영 지원	여수공공스포츠클럽 외 2	183.0	141.3
222	해양환경관리과	방과 후 해양레저스포츠 프로그램 지원	한국해양소년단 전남동부연맹	45.0	36.4
223	해양환경관리과	해수욕장 안전요원 실무교육 프로그램	한국해양구조협회 전남동부지부	4.0	4.0
224	섬자원개발과	영세적자 도선 손실지원 보조	송도어촌계 이00 외 3	112.6	112.6
225	섬자원개발과	도서 자가발전용 유류대 지원(5개소)	금죽도 자가발전위원장 외 3	42.7	32.3
226	교통과	택시 요금 카드결제 수수료 및 통신료 지원	개인택시및법인택시 22개사	588.8	588.8
227	교통과	어린이보호구역 교통안전 캠페인	여수시녹색어머니회	3.0	3.0
228	교통과	교통사고 예방 홍보 및 가두 캠페인	한국교통장애인협회전남 여수지회	3.0	3.0
229	교통과	교통사고 없는 여수 만들기 캠페인	(사)전국모범운전자연합회 여수지회	6.0	6.0
230	보건행정과	지역응급의료기관 운영 지원	여수전남병원, 여수제일병원	120.0	120.0
231	보건행정과	의료관련감염 표본감시 의료기관 운영비지원	여수전남병원, 여천전남병원, 여수제일병원	3.0	3.0
232	식품위생과	농어촌민박 활성화 지원사업	(사)한국농어촌민박협회전남 지부여수지회	24.0	24.0
233	농업정책과	농촌인력지원센터 지원	여수농협동조합	24.8	24.8
234	농업정책과	농번기 마을공동급식 지원	원호명마을 흥00 외33개소	74.8	74.8
235	농업정책과	농업인단체 해외 선진 농업 연수지원	사)한국농업경영인여수시 연합회 외 1개소	31.7	31.7
236	농업정책과	청년 농업인 영농정착 지원	농림수산식품교육문화정보원	55.3	55.3
237	농업정책과	청년농업인 연구동아리 지원	청년농업인 연구동아리 백00	3.1	3.1
238	농업정책과	농촌체험휴양마을 활성화 지원	안포씨마을 박00	30.0	30.0
239	농업정책과	농촌체험마을리더 역량강화 교육	(사)전남농촌체험마을 협의회 강00	1.2	1.2
240	농업정책과	제16회 한농연 전남도대회 행사 지원	사)한국농업경영인여수시연합회	10.0	10.0
241	농업정책과	농촌 공동아이돌봄센터 운영	묘도어린이집 외 2개소	74.2	74.2
242	농업정책과	농촌인력지원센터 지원	여천농협동조합장	30.8	30.8
243	농업정책과	맞춤형 비료 지원	농협중앙회여수시지부	162.4	162.4
244	농업정책과	발작물 토양개량 지원	농협중앙회여수시지부	67.7	67.7
245	농업정책과	친환경농산물 전시홍보 참가 지원	거문도해풍썩영농조합법인	3.0	3.0
246	농업정책과	유기질비료 지원	농협중앙회여수시지부	848.3	848.3
247	농업정책과	유기질비료 지원	농협중앙회여수시지부	214.2	214.2
248	농업정책과	토양개량제 지원	농협중앙회여수시지부	137.0	137.0
249	농업정책과	임산부 친환경농산물꾸러미 지원	담양농협동조합 하나로마트	352.5	352.5
250	농업정책과	유기농 생태마을 활성화사업	현천3구친환경영농조합법인	17.0	17.0
251	농업정책과	친환경 천적이용 해충구제 지원	황00 외 3	1.7	1.7

연번	부서명	보조사업명	보조사업자	보조금 집행액	최종 정산액
252	농업정책과	친환경 해충퇴치장비 지원	추00 외 25	3.6	3.6
253	농업정책과	한우 혈통보존 등록사업 지원	여수축협	22.0	22.0
254	농업정책과	한우등록사업 지원	여수축협	5.0	5.0
255	농업정책과	친환경 꿀 생산 화분 지원	김00 외 66	33.0	33.0
256	농업정책과	우량정액공급 지원(지자체 협력)	여수축협	75.0	75.0
257	농업정책과	양축농가 배합사료 구입 지원(지자체협력)	여수축협	100.0	100.0
258	농업정책과	양돈 생산성 향상 지원	박00 외 11	12.6	12.6
259	농업정책과	축산 약취자감제 공급사업(돼지)	임00 외 9	24.4	24.4
260	농업정책과	축산 약취자감제 공급사업(닭, 오리)	박00 외 5	7.0	7.0
261	농업정책과	축산물이력관리(쇠고기이력제 귀표 부착비) 지원	여수축협	15.7	15.7
261	농업정책과	가축분뇨 액비 살포비 지원	농원비료(사고이월)		
262	농업정책과	친환경축산 면역증강제 지원	김00외 81농가	60.0	60.0
263	농업정책과	친환경농산물 학교급식 납품농가 지원사업	유00 외 4	55.9	55.9
264	농업정책과	틈새작물 재배단지 조성사업	강00 외 3	50.0	50.0
265	농업정책과	마을단위 채소 단지조성 사업	화양면 1단지 14농가	14.0	14.0
266	농업정책과	초등 돌봄교실 과일간식 지원 시범사업	삼계농업협동조합 (여수서초등학교 등 42개교)	81.5	81.5
267	농촌진흥과	원예활동 전문가 활용 도시농업 시범	도시농업연구회	30.0	30.0
268	농촌진흥과	4-H중앙대회 참여 교육지원	여수시4-H연합회	10.0	10.0
269	농촌진흥과	4-H회 교육행사	여수시4-H연합회	10.0	10.0
270	농촌진흥과	치유농업 육성 시범	박00(담쟁이농원 대표)	20.0	20.0
271	농촌진흥과	작목별 맞춤형 안전관리 실천	산수농원영농조합 (위00 외 18명)	10.0	10.0
272	농촌진흥과	진로체험 프로그램 운영	오00(꼬물꼬물곤충나라) 외 1	10.0	10.0
273	농촌진흥과	농촌교육농장 육성	정00(현천원 대표)	8.0	8.0
274	농촌진흥과	귀농인 유휴농지 개간지원	김00	1.6	1.6
275	농촌진흥과	전남에서 잘 살아가기 지원	여자만마을 (여자만영농조합법인)	20.0	20.0
276	특산품육성과	온라인 판매 확대 지원	조부희식품 외 7개소	19.2	19.2
277	특산품육성과	농수특산품 TV홍소평 방송판매 지원	거문도해풍축영농조합법인 외 1	20.0	20.0
278	특산품육성과	돌산갓 재배단지 땅심높이기 퇴비 지원	차00, 최00 외 410	84.0	84.0
279	특산품육성과	돌산갓 품질제고 토양 개량 지원	곽00, 최00 외 456	60.0	60.0
280	특산품육성과	돌산갓 지리적표시 묶음띠 지원	여수시돌산갓영농조합법인	30.0	30.0
281	특산품육성과	돌산갓(김치) 지리적표시 포장재 지원	여수시돌산갓영농조합법인외 1	40.0	40.0
282	특산품육성과	농촌융복합산업 지구 조성사업	돌산갓융복합산업화 사업단	400.0	400.0
283	특산품육성과	거문도해풍축 브랜드화 지원	여수농협상산지점, 거문도해풍축영농조합법인	20.0	20.0
284	특산품육성과	거문도해풍축 친환경자재 지원	거문도해풍축친환경작목반	10.0	10.0
285	특산품육성과	거문도해풍축 출하 물류비 지원	거문도해풍축영농조합법인	16.0	16.0
286	특산품육성과	어르신 등 체험활동 건강 꾸러미 지원	가족사랑요양원 외 257개소	198.0	198.0
287	특산품육성과	여수 옥수수 농촌융복합산업화 사업(전환사업)	성섬여수옥수수향토사업단	290.0	290.0

연번	부서명	보조사업명	보조사업자	보조금 집행액	최종 정산액
288	특산품육성과	도지사품질인증 제품 디자인 제작 지원	돌산버섯영농조합법인 외 5	30.0	30.0
289	특산품육성과	도지사품질인증 제품 자가품질검사비 지원	여수시돌산갯영농조합법인 외 10	7.0	7.0
290	특산품육성과	로컬푸드 출하농가 포장재 지원	여수농협, 여천농협	53.5	53.5
291	특산품육성과	GAP 인증 농산물 경쟁력 강화 지원	명품오디영농조합법인 외	116.8	116.8
292	도 시 재 생 과	도시재생 주민제안 공모사업	여수진남상가상인회 외 4개소	25.9	62.0
293	도 시 재 생 과	문수지구 도시재생 주민제안공모사업	거닐고 싶은 문수길 사업단 외 2	29.6	0.4

※ 코로나 19, 사업 포기 등에 따른 미집행·미추진 사업 제외

❖ 민간행사보조

(단위 : 백만원)

연번	부서명	행사명	행사시기 (월)	보조사업자	보조금 집행액	최종 정산액
총 계					3,100.1	2,769.3
1	총 무 과	제41주년 5·18 기념행사	5월	여수YMCA	9.8	9.8
2	총 무 과	제73주년 여순사건 희생자 합동추념식	10월	여순사건 지역민 희생자 지원사업 시민추진위원회	95.0	83.8
3	총 무 과	2021 새마을운동 평가대회 새마을가족 한마음 전진대회	10월	여수시새마을회	13.0	13.0
4	총 무 과	제41회 대통령기 국민독서 경진대회	9~12월	새마을문고여수지부	5.0	5.0
5	총 무 과	제22회 아름다운 여수 가꾸기 백일장·사생 대회	9~12월	새마을문고여수지부	5.0	5.0
6	총 무 과	제21회 바르게살기운동 회원 화합 한마음 대회	11월	바르게살기운동여수시협의회	7.0	7.0
7	총 무 과	2021 자유민주주의 수호 한마음대회	12월	한국자유총연맹여수시지부	5.0	5.0
8	총 무 과	1948년 침묵 여순사건 오페라 지원	10월	여수심포니오케스트라	132.0	132.0
9	체육지원과	2021년 여수 전국 실업 육상대회 개최	대회취소	여수시체육회장	14.6	14.6
10	체육지원과	2021 코리아오픈 배드민턴 선수권 대회 개최	대회취소	여수시체육회장	72.1	72.1
11	체육지원과	제11회 여수시의회의장배 조기클럽 축구대회 개최	11월	여수시체육회장	7.0	7.0
12	체육지원과	제8회 여수거북선거 전국 사회인 야구대회 개최	7월	여수시체육회장	20.0	20.0
13	체육지원과	시장기대회 및 경진대회 개최(29개 종목)	3월~12월	여수시체육회장	74.0	74.0
14	산업지원과	산업재해 없는 안전한 여수를 위한 시민걷기대회	11월	민주노총여수시지부 (화학섬유연맹광전본부)	10.0	10.0
15	산업지원과	근로자의 날 행사	4월	한국노총여수지역지부, 민주노총여수시지부	8.0	8.0
16	인구일자리과	사회적경제기업 한마당 행사	12월	여수시(예비)사회적기업협의회	20.0	20.0
17	관 광 과	지속가능한 여수관광 발전방안 심포지엄 개최	12월	(사)여수시관광협의회	6.9	6.9
18	관 광 과	여수 365 아일랜드 청년유람단	10월~11월	(유)투어존	20.2	16.9
19	관 광 과	여수 거북선 축제	5월	사)여수진남거북선축제보존회	23.6	23.6
20	관 광 과	영취산 진달래 체험행사	3월	사)여수영취산진달래축제보존회	14.9	14.9
21	관 광 과	향일암 일출 기원 한마당	12월	향일암일출제추진위원회	53.6	53.6
22	관 광 과	분산 일출 체험행사	1월	무술목분산일출제추진위원회	2.6	2.6
23	관 광 과	청년거리문화한마당	6월 ~ 10월	벚꽃소풍추진위원회 동동골언택트페스티벌 추진위원회	22.8	22.8
24	문화예술과	2021 영당풍어제 및 굿 행사	5월	(사)향토민속보존회	6.0	6.0
25	문화예술과	제45회 여수 예술제 행사	10월	(사)한국예총 여수지회	50.0	50.0
26	문화예술과	제39회 여수 전국 시조 경창대회	10월	남도정가진흥회	10.0	10.0
27	문화예술과	여수심포니오케스트라 정기연주회	7월	여수심포니오케스트라	10.0	10.0
28	문화예술과	여수필하모닉오케스트라 정기연주회	12월	여수필하모닉오케스트라	8.0	8.0
29	문화예술과	제9회 여수전국미술대회	11월	한국미술협회 전남동부지부	15.0	15.0
30	문화예술과	2021 여수국제미술제	9월~10월	여수국제미술제 추진위원회	230.0	232.0
31	문화예술과	제58회 한마음 학생 사생대회	10월	(사)한국미술협회 여수지부	5.0	5.0

연번	부서명	행사명	행사시기 (월)	보조사업자	보조금 집행액	최종 정산액
32	문화예술과	2021년 여수시민합창제	11월	여수시민합창제추진위원회	57.1	57.1
33	문화예술과	여수 드림 락 페스티벌	12월	여수청년문화예술단	10.0	10.0
34	문화예술과	여수생활문화 어울림한마당	11월	여수창작예술인협회	15.0	15.0
35	문화예술과	남도예술인 모닥불 콘서트	12월	탐제로백주	10.0	10.0
36	문화예술과	전통예술남도명인 명무전 "남도취향"	9월	여수우도풍물굿보존회	20.0	20.0
37	문화예술과	밴드 다사모 행복나눔 자원봉사 지원활동	11월	다사모밴드	20.0	20.0
38	문화예술과	여문 樂 페스티벌	11월	여문청년거리축제 추진위원회	20.0	20.0
39	문화예술과	지역예술인과 세계적 거장들의 만남	10월	아카데미EJ	10.0	10.0
40	문화예술과	찾아가는 사랑나눔 힐링콘서트	11월~12월	대한예술문화복지사 전남협회	2.6	2.6
41	문화예술과	장도 달빛 소나타	9월~11월	남해안발전연구소	20.0	20.0
42	문화예술과	제15회 용문사 힐링 산사음악회	10월	대한불교조계종 용문사	15.0	15.0
43	문화예술과	제16회 남도정가진흥원 정가연주회	10월	(사)남도정가진흥회	3.0	3.0
44	문화예술과	이순신 전술 신호연 만들기 및 날리기 체험	3월~10월	이순신전술신호연보존회	8.0	8.0
45	문화예술과	제16회 여수풍물축제	11월	여수우도풍물굿보존회	9.0	9.0
46	문화예술과	젊은 국악 "꿈꾸는 바다"	5월	(사)한국민예총 여수지회 국악위원회	7.0	
47	문화예술과	손양원 음악회	10월	손양원목사기념사업회	20.0	20.0
48	문화예술과	색소폰 페스티벌	12월	한국색소폰협회 호남남부지회 나누리색소폰연주단	8.0	8.0
49	문화예술과	여문공원 낭만페스티벌	10월	(사)대한가수협회 여수지부	4.0	4.0
50	문화예술과	도서민과 관광객이 함께하는 등대 공연	4월~12월	거문도등대	6.7	6.7
51	문화예술과	한국음악협회 여수지부 제46회 정기연주회	10월~11월	(사)한국음악협회 여수지부	3.0	3.0
52	문화예술과	제9회 뿌리파예술단 전남지회 정기연주회	9월	(사)뿌리파예술단 전남지회	5.0	5.0
53	문화예술과	더비기닝 지역 클래식 영재육성을 위한 음악회	10월~12월	(사)한국음악협회 여수지부	8.2	8.2
54	문화예술과	제16회 열린심포니오케스트라 정기연주회	4월	열린오케스트라	15.0	15.0
55	문화예술과	여수의 봄 신춘음악회	4월	(사)한국음악협회 여수지부	2.8	2.8
56	문화예술과	제5회 여수음악제	9월	여수음악제 추진위원회	200.0	19.5
57	문화예술과	양상블여수 정기공연 및 시민 공감 콘서트	6월	양상블여수	8.0	8.0
58	문화예술과	여수를 빛낸 무용인 초청공연	11월	(사)한국무용협회 여수지부	10.0	10.0
59	문화예술과	가곡산책	12월	여수그랜드오페라단	4.0	4.0
60	문화예술과	남해안 향토가요제	12월	(사)한국향토음악인협회 전남동부지회	5.0	5.0
61	문화예술과	2021 한·독 국제음악 교류 행사	11월	한독 한마음	5.0	5.0
62	문화예술과	숲속힐링음악회	10월	(사)탄소중립실천연대	4.5	4.5
63	문화예술과	남도 명인 명창 국악의 향연	11월	(사)한국국악협회 전라남도지회	20.0	20.0
64	문화예술과	전남이 하나되는 합창 페스티벌	11월	전남합창연합회	37.1	37.1
65	문화예술과	2021 여수국제음악제(COP28 유치 기원)	8월	(재)범민문화재단	100.0	99.1
66	문화예술과	2021 대한민국 청소년 트로트 가요제 개최 지원	8월~9월	(사)한국연예협회 전남연합회	10.0	10.0
67	문화예술과	제25회 전국 바다 사생대회	8월	(사)한국미술협회 여수지부	20.0	20.0

연번	부서명	행사명	행사시기 (월)	보조사업자	보조금 집행액	최종 정산액
68	문화예술과	제21회 자매도시(여수, 통영) 미술교류 행사	9월	(사)한국미술협회 여수지부	3.0	3.0
69	문화예술과	한국분재협회 여수지부 분재전시회	11월	(사)한국분재협회 여수시지부	6.0	6.0
70	문화예술과	전남분재예술인협회 분재전시회	12월	(사)전남분재예술인협회	3.0	3.0
71	문화예술과	연극협회 40주년 기념공연	5월	(사)한국연극협회 여수지부	7.0	7.0
72	문화예술과	시민속으로 찾아가는 연중 순회 시화전	6월~11월	한국작가회의 여수지부	3.0	3.0
73	문화예술과	여수 100년전 사진 전시회	11월	(사)한국민예총 여수지부 사진위원회	2.5	2.5
74	문화예술과	제25회 여수 청년 미술작가 전시회	12월	여수청년미술작가회	5.0	5.0
75	문화예술과	여수여성작가회 전시회	10월	여수여성작가회	6.0	6.0
76	문화예술과	뿌리깊은 나무전	12월	(사)한국미술협회여수지부	5.0	5.0
77	문화예술과	제25회 여수 서예협회전	9월	(사)여수서예협회 여수지부	3.0	3.0
78	문화예술과	제9회 여수난연합회 한국춘난 전시회	11월	여수난연합회	3.0	3.0
79	문화예술과	야생화 체험학습 및 작품전시	10월	(사)한국야생화협회 여수지부	4.5	4.5
80	문화예술과	제14회 여수수석연합회 회원전	12월	여수수석연합회	3.5	3.5
81	문화예술과	시민과 학생 백일장대회 및 작품집 발간	10월~12월	(사)한국문인협회 여수지부	10.0	10.0
82	문화예술과	제3회 여수청소년 연극축제 개최	12월	(사)한국연극협회 여수지부	5.0	5.0
83	문화예술과	행복예술 초대전	11월	(사)한국예총 여수지회	5.0	5.0
84	문화예술과	시로 읽는 여수 '행복 시낭송 콘서트'	12월	여수물꽃시낭송회	3.0	3.0
85	문화예술과	용서를 넘어서 사랑 손양원 전국순회공연	12월	(사)손양원정신문화예술사업회	25.0	25.0
86	문화예술과	여수 장애우 서예 동맹전	9월	여수서예인협회	4.0	4.0
87	문화예술과	섬 그리고 섬	4월~12월	여수미술관	10.0	10.0
88	문화예술과	시민들의 오브제 더 그레이트 여수	6, 11월	갤러리노마드	5.0	5.0
89	문화예술과	요절한 천재 미술가 "손상기와 류인 심포지엄 "	10월	화가 손상기 기념사업회	9.0	8.8
90	문화예술과	여수문화예술 100년 복합 콘서트	12월	(재)범민문화재단	5.0	5.0
91	문화예술과	한국서가협 초대작가전	12월	한국서가협회 여수지부	5.0	5.0
92	문화예술과	현천 소동패놀이	11월	현천소동패놀이 보존회	4.0	4.0
93	문화예술과	동편제 흥보가	10월	김향순(동편제흥보가)	1.9	1.9
94	교육지원과	여수 해양로봇페스티벌	11월	(NPO)한국창의로봇교육협회	10.0	10.0
95	교육지원과	평생학습동아리 연합회 문화체육행사	11월	여수시평생학습동아리연합회	5.0	5.0
96	사회복지과	6.25전쟁 기념 행사	6월	6.25참전유공자회 여수시지회	10.0	10.0
97	사회복지과	호국 보훈의 달 국가유공자 위안행사(8개단체)	6월~12월	8개 보훈단체	43.5	43.5
98	사회복지과	무공수훈자회 여수시지회 서해수호의 날 행사	3월	무공수훈자회 여수시지회	2.0	2.0
99	사회복지과	사회복지한마당행사 지원	11월	사회복지시설연합회	20.0	20.0
100	노인장애인과	경로 위안잔치 행사	10월	돌산읍 경로의 달 행사 추진위원회 등 27개소	495.0	465.0
101	여성가족과	여성폭력추방주간 기념행사	11월~12월	여수연합인권단체연합	5.0	5.0
102	여성가족과	지역아동센터 이용아동 한마당 행사	10월~11월	여수지역아동센터 연합회	15.0	15.0
103	기후생태과	기후보호주간 행사 및 지구환경의 날 행사	4월	여수지속가능발전협의회 공동의장 조00	35.0	34.3

연번	부서명	행사명	행사시기 (월)	보조사업자	보조금 집행액	최종 정산액
104	기후생태과	제8회 동아시아 기후포럼 개최	10월	여수지속가능발전협의회 공동의장 조00	39.0	34.2
105	수산업경영과	수산업경영인 연합회 시 자체대회 행사	12월	수산업경영인여수시연합회	13.0	13.0
106	수산업경영과	해양수산인 기관단체 한마음대회	12월	여수수협 어촌계장협의회	5.9	5.9
107	해양환경관리과	남해안컵 국제요트대회	10월	전라남도 요트협회	550.0	455.8
108	특산물육성과	거문도해풍숙 체험행사	10월 (비대면)	거문도해풍숙영농조합법인	6.2	6.2

※ 코로나 19, 사업 포기 등에 따른 미집행·미추진 사업 제외

2021년도 지방보조사업 성과평가 결과

(단위 : 천원)

연번	소관부서	사업명	조사업자	사업비	평가결과
1	총 무 과	재경여수시향우회"좌수영"향우회지 발간	재경여수시향우회	10,000	우수
2	총 무 과	국동자율방법대 방법초소 교체	국동자율방법대	10,000	보통
3	총 무 과	미평자율방법대 방법초소 교체	미평자율방법대	10,000	보통
4	총 무 과	신기자율방법대 방법초소 설치	신기자율방법대	10,000	우수
5	총 무 과	남북하나개발원여수지부 북한이탈주민 통합지원 사업	(사)남북하나개발원여수지부	10,000	매우우수
6	총 무 과	민주평통 여수시협의회 단체운영비	민주평통여수시협의회	5,000	우수
7	총 무 과	2021년도 이북도민회 합동망향제 및 실향민 위안행사	이북도민회여수지구연합회	8,000	미흡
8	총 무 과	아름다운여수·행복한시민운동실천교재발간, 현장교육및제빵봉사	여수교육삼락회	5,000	보통
9	총 무 과	여수시행정동우회 다중이용시설 환경정화활동사업	여수시행정동우회	4,900	보통
10	총 무 과	전남동부범죄피해자지원센터 지원	남동부범죄피해자지원센터	30,000	우수
11	총 무 과	여수시재향군인회 전적지 순례사업	여수시재향군인회	3,000	미흡
12	총 무 과	여수시재향군인회 단체운영비	여수시재향군인회	10,000	우수
13	총 무 과	COP28 남해안 남중권 성공적 유치를 위한 저탄소 녹색도시 가꾸기	여수시새마을회	3,000	미흡
14	총 무 과	아름다운 여수 가꾸기 읍면동 순회교육	여수시새마을회	3,500	보통
15	총 무 과	바다환경 가꾸기 현장활동	수시새마을회	3,000	매우미흡
16	총 무 과	새마을지도자 읍·면·동 협의회 새마을운동 활성화 사업	새마을지도자여수시협의회	32,400	미흡
17	총 무 과	전기리모컨 스위치 및 절전형 전구 교체	새마을지도자여수시협의회	2,500	매우미흡
18	총 무 과	머무르고 싶은 버스정류장 만들기	새마을지도자여수시협의회	2,500	미흡
19	총 무 과	영·호남 새마을지도자 교류행사	새마을지도자여수시협의회	2,000	미흡
20	총 무 과	읍·면·동 새마을부녀회 새마을운동 활성화 사업	여수시새마을부녀회	32,400	우수
21	총 무 과	사랑의 고추장 담가주기	여수시새마을부녀회	5,500	우수
22	총 무 과	더불어 사는 공동체 북한이탈주민의 행복한 정착지원 사업	여수시새마을부녀회	3,000	우수
23	총 무 과	사랑앓 보금자리 고쳐주기	직장공장새마을운동여수시협의회	5,000	매우우수
24	총 무 과	제14회 알뜰도 교환시장 운영	새마을문고여수시지부	3,000	보통
25	총 무 과	여수시새마을회 단체운영비	여수시새마을회	51,000	우수
26	총 무 과	2021 새마을운동 평가대회 새마을가족 한마음 전진대회	여수시새마을회	16,000	미흡
27	총 무 과	제41회 대통령기 국민독서 경진대회	새마을문고여수시지부	5,000	우수
28	총 무 과	제22회 아름다운 여수 가꾸기 백일장 사생 대회	새마을문고여수시지부	5,000	매우우수
29	총 무 과	바르게살기운동 읍·면·동 위원회 총괄사업비	바르게살기운동여수시협의회	23,000	미흡
30	총 무 과	바르게살기운동 여수시협의회 단체운영비	바르게살기운동여수시협의회	26,000	우수
31	총 무 과	제21회 바르게살기운동 회원 화합 한마음 대회	바르게살기운동여수시협의회	7,000	매우미흡
32	총 무 과	한국자유총연맹 읍·면·동 총괄사업비	한국자유총연맹여수시지회	20,000	우수
33	총 무 과	행복지킴이 봉사단 운영	한국자유총연맹여수시지회	4,500	매우우수
34	총 무 과	한국자유총연맹 영·호남 교류행사	한국자유총연맹여수시지회	2,000	보통
35	총 무 과	365나라사랑 태극기보급 및 게첨	한국자유총연맹여수시지회	10,000	매우미흡
36	총 무 과	한국자유총연맹여수시지회 단체운영비	한국자유총연맹여수시지회	24,000	우수
37	총 무 과	2021 자유민주주의 수호 한마음대회	한국자유총연맹여수시지회	5,000	보통

연번	소관부서	사업명	조사업자	사업비	평가결과
38	체 육 지 원 과	전지훈련팀 지원(동·하계)	여수시체육회	40,000	미흡
39	체 육 지 원 과	여수시체육회 운영요원 지원	여수시체육회	181,788	우수
40	체 육 지 원 과	여수시체육회 운영비	여수시체육회	42,000	우수
41	체 육 지 원 과	전국체전 및 소년체전 출전 선수단 지원	여수시체육회	9,000	매우우수
42	체 육 지 원 과	2021 한국여자바둑리그전 출전	여수시체육회	80,000	보통
43	체 육 지 원 과	각종 대회 출전 및 행사 지원	여수시체육회	45,000	우수
44	체 육 지 원 과	제11회 여수시의회의장배 조기클럽 축구대회 개최	여수시체육회	7,000	보통
45	체 육 지 원 과	제8회 여수거북선거 전국 사회인 야구대회 개최	여수시체육회	20,000	보통
46	체 육 지 원 과	시장기대회 및 경진대회 개최(29개종목)	여수시체육회(139,000	보통
47	체 육 지 원 과	유소년 축구클럽 여수FC U-18 지원	(사)여수공공스포츠클럽	101,520	우수
48	체 육 지 원 과	장애인체육회 운영요원 지원	여수시장장애인체육회	119,407	우수
49	체 육 지 원 과	장애인체육회 운영비	여수시장장애인체육회	20,000	우수
50	체 육 지 원 과	제41회 전국 장애인 체육대회 참가 지원	여수시장장애인체육회	5,500	우수
51	지 역 경 제 과	소비자교육 및 지역물가 안정 캠페인 등 지원	한국부인회 여수시지회	3,000	매우우수
52	지 역 경 제 과	소비자고발센터 운영	한국부인회 여수시지회 여수YMCA	19,500	우수
53	지 역 경 제 과	기업사랑운동 추진사업	여수기업사랑협의회	60,000	우수
54	지 역 경 제 과	소상공인 경쟁력 강화 및 소상공인의 날 주간행사 지원	여수시소상공인연합회	10,000	우수
55	지 역 경 제 과	노란우산공제 희망장려금 지원	중소기업중앙회	60,000	매우우수
56	산 업 지 원 과	오천산단 공동 폐수처리시설 관리 지원	여수오천산업단지식품가공 사업협동조합	349,200	우수
57	산 업 지 원 과	여수산단 공동발전사업 추진	여수시여수산단공동발전협의회	85,000	매우우수
58	산 업 지 원 과	노사민정협의회 사무국 운영경비	여수시 노사민정협의회	96,104	매우우수
59	산 업 지 원 과	산업재해 없는 안전한 여수를 위한 시민걷기대회	전국민주화학생유노동조합 연맹 광주전남지역본부	10,000	매우우수
60	산 업 지 원 과	근로자의 날 행사	한국노총 여수지역지부, 민주노총여수시지부	8,000	매우우수
61	산 업 지 원 과	수소연료전지차 충전소 운영비 지원	수소에너지네트워크(주)	50,000	우수
62	투자박람회과	박람회 사후활용 사업추진	여수선연실천위원회	30,000	매우미흡
63	투자박람회과	박람회장 국제관 A, C동 1층 전시관 소방설비 설치	(재)2012여수세계박람회재단	66,550	매우우수
64	투자박람회과	박람회장 주제관 좌우수변 보행구역 데크 정비	(재)2012여수세계박람회재단	150,000	매우우수
65	투자박람회과	박람회장 수변구역(스카이플라이-수니교) 데크 정비	(재)2012여수세계박람회재단	60,000	매우우수
66	투자박람회과	(사)여수지구촌사랑나눔회 해외의료 봉사활동	(사)여수지구촌사랑나눔회	30,000	매우우수
67	인구일자리과	청년소상공인 맞춤형 방문 컨설팅	(재)전남창조경제혁신센터	60,000	매우우수
68	인구일자리과	청년도전 창업 지원사업	(재)전남창조경제혁신센터	190,000	매우우수
69	인구일자리과	신중년 잡매칭 지원사업	여수상공회의소	100,000	보통
70	인구일자리과	청년 희망학교 운영	(사)여수기독교청년회	80,000	매우우수
71	인구일자리과	여수형 마을기업 육성사업	이순신신호연협동조합 외 1	80,000	매우우수
72	인구일자리과	사회적경제 아카데미 운영	(사)상생나무	20,000	매우우수
73	인구일자리과	사회적경제기업 한마당 행사	사회적기업협의회	20,000	매우우수
74	정 보 통 신 과	특산품 포장재 및 홍보 지원(돌산 죽포, 화정 개도)	정보화마을(돌산, 개도)	10,000	보통
75	정 보 통 신 과	고령층 정보화 교육	(사)한국복지정보통신협의회 광주·전남지부여수지회	7,000	매우우수

연번	소관부서	사업명	조사업자	사업비	평가결과
76	정 보 통 신 과	장애인 정보화 교육	(사)한국장애인정보화협회전남 여수시지회	7,000	매우우수
77	사 회 복 지 과	사회복지 종사자 맞춤형 복지포인트 지원	여수시사회복지사협회	130,000	매우우수
78	사 회 복 지 과	6.25전쟁 기념 행사	대 한 민 국 6 . 25 참 전 유 공 자 회 여수시지회	12,600	우수
79	사 회 복 지 과	호국 보훈의 달 국가유공자 위안행사(8개단체)	정00 외 7	43,500	우수
80	사 회 복 지 과	6.25 참전유공자회 여수시지회 운영비	대 한 민 국 6 . 25 참 전 유 공 자 회 여수시지회	13,000	보통
81	사 회 복 지 과	특수임무유공자회 여수시지회 운영비	특수임무유공자회	3,000	보통
82	사 회 복 지 과	월남전참전자회 여수시지회 운영비	월남참전자회	12,000	보통
83	사 회 복 지 과	무공수훈자회 여수시지회 서해수호의 날 행사	무공수훈자회	2,000	우수
84	사 회 복 지 과	무공수훈자회 여수시지회 운영비	무공수훈자회	13,000	보통
85	사 회 복 지 과	상이군경회 여수시지회 운영비	상이군경회	15,800	보통
86	사 회 복 지 과	전몰군경유족회 여수시지회 운영비	전몰군경유족회	13,000	보통
87	사 회 복 지 과	전몰군경미망인회 여수시지회 운영비	전몰군경미망인회	13,000	보통
88	사 회 복 지 과	고엽제전우회 환자 봉사차량 운영비	고엽제전우회	3,500	보통
89	사 회 복 지 과	고엽제전우회 여수시지회 운영비	고엽제전우회	13,000	보통
90	사 회 복 지 과	광복회 전라남도지부 동부연합지회 운영비	광복회 전라남도지부 동부연합지회	1,930	보통
91	사 회 복 지 과	제31회 낙도 봉사활동 지원	대한적십자사봉사회 여수지구협의회(조병현)	3,000	매우우수
92	사 회 복 지 과	찾아가는 섬 복지 지원	여수시지역사회보장협의체	10,000	매우우수
93	사 회 복 지 과	전남 여수지역 자활센터 사무실 임대료	전남여수지역자활센터	4,500	매우우수
94	사 회 복 지 과	사회복지한마당행사 지원	여수시사회복지시설연합회	20,000	매우우수
95	사 회 복 지 과	미평종합사회복지관 기능보강(리모델링)	미평종합사회복지관	22,000	매우미흡
96	노인장애인과	경로 위안잔치 행사	27개 읍면동	465,000	매우우수
97	노인장애인과	노인사회활동지원사업 민간수행기관 전담인력 교통수당	노인일자리 민간수행기관9개소	20,400	우수
98	노인장애인과	노인 사회활동지원사업 창출 및 현안사업 지원	(사)대한노인회 여수시지회	12,000	보통
99	노인장애인과	생활속의 우리예절 실천교육	한국전례원 여수지역원	6,000	보통
100	노인장애인과	충효선양사업	충효국민운동여수시지회	3,000	보통
101	노인장애인과	부설노인대학 운영	(사)대한노인회 여수시지회	20,000	미흡
102	노인장애인과	도 단위 체육행사	(사)대한노인회 여수시지회	4,000	미흡
103	노인장애인과	대한노인회 여수시지회 운영비	(사)대한노인회 여수시지회	31,700	우수
104	노인장애인과	대한노인회 여수시지회 읍면동분회 지원	(사)대한노인회 여수시지회	4,860	보통
105	노인장애인과	노인 악물 오남용 방지 교육	(사)대한노인회 여수시지회	1,000	보통
106	노인장애인과	농어촌 이동복지 및 노인공동생활 보금자리 지원사업	여수시노인복지관 동여수노인복지관(이희승)	72,000	미흡
107	노인장애인과	노인요양시설 기능보강사업(마니원)	사회복지법인 보문복지회	50,000	보통
108	노인장애인과	경로당 물품지원 사업	181개 경로당	30,000	우수
109	노인장애인과	경로당 기능보강사업	36개 경로당	342,000	매우우수
110	노인장애인과	경로당 활성화사업 운영비	여수시노인복지관 동여수노인복지관	63,000	보통
111	노인장애인과	경로당 합동 생신 챙겨드리기 사업	여수시노인복지관 동여수노인복지관	48,000	우수
112	노인장애인과	미등록경로당 지원사업	미등록 경로당 36개소 대표자	73,920	보통
113	노인장애인과	영락공원 주변마을 급수시설 관리사업	봉두 3구 마을	4,800	우수

연번	소관부서	사업명	조사업자	사업비	평가결과
114	노인장애인과	영락공원 주변마을 해충방역 운영	봉두 3구 마을	2,100	우수
115	노인장애인과	신체장애인복지회여수지부 무료급식소 운영	(사)한국신체장애인복지회 전남협회 여수시지부	3,500	보통
116	노인장애인과	농아인협회여수지부 무료급식소 운영	(사)전남농아인협회 전남협회 여수시지회	2,000	미흡
117	노인장애인과	신장장애인협회여수시지부 무료급식소 운영	(사)한국신장장애인협회 전남협회 여수지부	2,000	미흡
118	노인장애인과	신장병 예방검사 및 장기기증 인식 개선	(사)한국신장장애인협회 전남협회 여수지부	2,000	우수
119	노인장애인과	신장장애인 종합상담 지원	(사)한국신장장애인협회 전남협회 여수지부	9,000	우수
120	노인장애인과	장애인 기능경기대회 참가지원(전국, 전남)	(사)전남지체장애인협회 전남협회 여수지회	2,700	보통
121	노인장애인과	(사)지체장애인협회 여수시지회 운영비	(사)전남지체장애인협회 전남협회 여수지회	12,000	보통
122	노인장애인과	(사)신체장애인복지회 여수시지회 운영비	(사)한국신체장애인복지회 전남협회 여수지부	12,000	우수
123	노인장애인과	(사)시각장애인연합회 여수지회 운영비	(사)한국시각장애인연합회 전남지부 여수지회	6,600	우수
124	노인장애인과	(사)농아인협회 여수시지부 운영비	(사)전남농아인협회 전남협회 여수시지회	14,000	매우우수
125	노인장애인과	신체장애인복지회 봉사차량 활동지원	(사)한국신체장애인복지회 전남협회 여수시지부	5,000	매우우수
126	노인장애인과	농아장애인 이동민원 봉사차량 활동지원	(사)전남농아인협회 전남협회 여수시지회	5,000	매우우수
127	노인장애인과	신장질환 투석치료 생활나눔 사업	(사)한국신장장애인협회 전남협회 여수지부	5,000	우수
128	노인장애인과	청각장애인 수어량 세상과 소통하기 사업	(사)전남농아인협회 전남협회 여수시지회	9,200	매우우수
129	노인장애인과	시각장애인 점자교육 프로그램 운영 지원	(사)한국시각장애인연합회 전남지부 여수지회	2,600	우수
130	노인장애인과	여성장애인 역량 강화 프로그램	(사)내일을 여는 멋진여성 전남협회 여수지회	10,700	매우우수
131	노인장애인과	발달장애인 치료프로그램 지원	(사)한국장애인부모회여수시지부	5,000	우수
132	여 성 가 족 과	여성폭력추방주간 기념행사	여수연합인권단체연합	5,000	우수
133	여 성 가 족 과	폭력예방교육	(사)여수YWCA	5,000	보통
134	여 성 가 족 과	폭력예방교육 캠페인	여수참여연대	4,000	매우미흡
135	여 성 가 족 과	지역아동센터 종사자 역량강화 워크숍 지원	지역아동센터연합회장	3,000	매우우수
136	여 성 가 족 과	지역아동센터 이용아동 한마당 행사	지역아동센터연합회장	15,000	매우우수
137	여 성 가 족 과	지역아동센터 냉난방비 지원	지역아동센터센터 40개소	23,520	매우우수
138	여 성 가 족 과	여수형 어린이집 운영비(자체)	동화나라어린이집 외 4개소	330,000	매우우수
139	여 성 가 족 과	도서·벽지어린이집 운전기사 인건비	남면어린이집 원장 200 외 2개소 원장	26,834	매우우수
140	여 성 가 족 과	민간·가정어린이집 차량운영비	e-좋은어린이집 원장 200 외 7개소	221,000	매우우수
141	여 성 가 족 과	어린이집 냉·난방비 지원	꿈모아어린이집 원장 200 외 13개소	76,000	매우우수
142	여 성 가 족 과	주말야간 긴급돌봄서비스 운영비	안산어린이집 외 2개소	56,000	매우우수
143	여 성 가 족 과	소규모 어린이집 0세반 운영비 지원	고우리어린이집 원장 100 외 2개소	258,000	매우우수
144	여 성 가 족 과	여수다문화복지원 사업보조	여수다문화복지원	40,000	매우우수
145	여 성 가 족 과	여수이주민센터 사업보조	(사)여수이주민센터	9,000	매우우수
146	여 성 가 족 과	청소년어울림마당 지원(자체)	청소년단체 4개소	35,000	매우우수
147	여 성 가 족 과	공공청소년수련시설 프로그램 운영지원	청소년수련시설 2개소	3,400	매우우수
148	여 성 가 족 과	공공청소년수련시설 프로그램 운영(자체)	청소년수련시설 3개소	20,000	매우우수
149	기 후 생 태 과	여수지속가능발전 추진사업 보조	여수지속가능발전협의회	30,000	매우우수

연번	소관부서	사업명	조사업자	사업비	평가결과
150	기 후 생 태 과	여수지속가능발전협의회 운영비	여수지속가능발전협의회	81,000	매우우수
151	기 후 생 태 과	어린이 환경지킴이와 함께하는 우리 지역 환경 모니터링	(사)탄소중립실천연대	3,000	보통
152	기 후 생 태 과	1산 가꾸기 운동 및 미세먼지 저감운동	전남환경여수운동본부	5,000	매우우수
153	기 후 생 태 과	환경보전활동 및 폐형광등 수거	수질보호환경운동회여수지회	7,000	매우우수
154	기 후 생 태 과	기후보호 전문가 양성 지원	전남녹색환경지원센터	8,000	우수
155	기 후 생 태 과	온실가스 자율감축 지역행동계획 모니터링 민관산학 협의체 운영	전남녹색환경지원센터	30,000	우수
156	기 후 생 태 과	온실가스 감축 지원(그린공동주택 지원)	박00 등 3명	20,000	우수
157	기 후 생 태 과	기후보호주간 행사 및 지구환경의 날 행사	여수지속가능발전협의회	35,000	매우우수
158	기 후 생 태 과	제8회 동아시아 기후포럼 개최	여수지속가능발전협의회	39,000	우수
159	기 후 생 태 과	자연보호협의회 사업 보조	(사)자연보호연맹 여수시협의회	3,600	보통
160	건 설 과	수리시설 유지관리비 지원	공공관정 관리자 (돌산읍김00등87명)	18,000	매우우수
161	건 설 과	돌산읍 소울 마을회관 옥상 방수(주민참여)	추진위원회	10,000	우수
162	건 설 과	소라면 사곡3리 북촌마을 회관 정비(주민참여)	추진위원회	15,000	보통
163	건 설 과	율촌면 득실마을회관 리모델링(주민참여)	추진위원회(조00)	15,000	우수
164	건 설 과	남면 두포마을회관 리모델링(주민참여)	추진위원회(고00)	40,000	보통
165	건 설 과	돌산읍 진두마을 회관 리모델링공사	추진위원회(이00)	20,000	보통
166	교 통 과	택시 요금 카드결제 수수료 및 통신료 지원	개인택시 및 일반택시	589,000	우수
167	교 통 과	택시 영상기록장치(블랙박스) 설치	개인택시	287,400	우수
168	교 통 과	어린이보호구역 교통안전 캠페인	여수녹색어머니회	3,000	우수
169	교 통 과	교통사고 예방 홍보 및 가두 캠페인	(사)한국교통장애인협회 전남여수지회	3,000	우수
170	교 통 과	교통사고 없는 여수 만들기 캠페인	(사)전국모범운전자회여수지회	6,000	우수
171	허 가 민 원 과	빈집 정비사업	개인 55명	120,000	매우우수
172	허 가 민 원 과	농어촌주택 건축설계비 지원	개인 20명	20,000	매우우수
173	허 가 민 원 과	공동주택단지 개선사업	청솔1차아파트입주자대표회의 등 73	2,466,000	우수
174	도 시 재 생 과	도시재생 주민제안 공모사업	진남상가상인회 외 4개 단체	40,000	우수
175	도 시 재 생 과	문수지구 도시재생 주민제안공모사업	거닐고싶은문수길 외 2개 단체	40,000	미흡
176	관 광 과	찾아가는 여수관광 아카데미	(사)여수시관광협의회	20,000	우수
177	관 광 과	여수시관광협의회 운영 지원	(사)여수시관광협의회	86,149	우수
178	관 광 과	지속가능한 여수관광 발전방안 심포지엄 개최	(사)여수시관광협의회	7,000	우수
179	관 광 과	여수 관광 홍보 프로그램 제작 지원	주식회사 광주방송 외 2	270,000	우수
180	관 광 과	여수 365 아일랜드 청년유람단	(유)투어존	20,250	우수
181	관 광 과	여수거북선축제 55주년 백서 발간	(사)여수진남거북선축제보존회	50,000	우수
182	관 광 과	여수거북선축제 통제영길놀이 의상제작	(사)여수진남거북선축제보존회	105,000	우수
183	관 광 과	영취산 진달래 체험행사	(사)여수영취산진달래축제보존회	14,950	보통
184	관 광 과	향일암 일출 기원 한마당	여수향일암일출제추진위원회	60,000	우수
185	관 광 과	분산 일출 체험행사	무술목분산일출제추진위원회	45,000	보통
186	관 광 과	청년거리문화한마당	벚꽃소풍추진위원회 동동골언택트페스티벌추진위원회	33,000	우수
187	문 화 예 술 과	지역문화사업 추진	여수시 문화원	78,300	보통
188	문 화 예 술 과	진린도독 후손과의 교류	여수시 문화원	10,000	미흡

연번	소관부서	사업명	조사업자	사업비	평가결과
189	문화예술과	마을 유래사 발간	여수시 문화원	40,000	매우미흡
190	문화예술과	사랑방 추억의 영화 상영 사업	여수시 문화원	25,000	보통
191	문화예술과	여수시 문화원 운영	여수시 문화원	95,000	우수
192	문화예술과	(사)한국예총여수지회 운영비	한국 예총	33,500	우수
193	문화예술과	(사)한국민예총여수지회 운영비	한국 민예총	12,000	보통
194	문화예술과	여수 이순신 역사문화달력 제작	(사)여수여해재단	35,000	매우미흡
195	문화예술과	여수향교 제향(춘기, 추기, 기로연)	여수향교	10,000	보통
196	문화예술과	돌산향교 제향(춘기, 추기, 기로연)	돌산향교	10,000	보통
197	문화예술과	충민사 제향(춘기, 추기)	충민사	6,000	보통
198	문화예술과	오충사 제향(춘기, 추기)	오충사	6,000	보통
199	문화예술과	삼황묘 제향(춘기, 추기)	삼황묘	6,000	보통
200	문화예술과	이충무공 탄신제, 휘신제	(사)여수지구이충무공유적연구보존회	10,000	보통
201	문화예술과	2021 영당풍어제 및 국 행사	(사)향토민속문화보존회	6,000	보통
202	문화예술과	고락산 산신제	문수동주민자치위원회	1,500	보통
203	문화예술과	쌍봉동 당산제	쌍봉동 당산보존회	2,500	보통
204	문화예술과	여수향교 현관·제관복 구입	여수향교	10,000	보통
205	문화예술과	제45회 여수 예술제 행사	한국예총 여수지부	50,000	보통
206	문화예술과	제19회 전남 동서문화예술 교류	한국예총 여수지부	5,000	보통
207	문화예술과	제43회 남도국악제 경연대회 지원	한국국악협회 여수지부	5,000	우수
208	문화예술과	제23회 여수 진남 전국 국악경연대회	한국국악협회 여수지부	60,000	보통
209	문화예술과	제39회 여수 전국 시조 경창대회	(사)남도정가진흥회	10,000	우수
210	문화예술과	여수심포니오케스트라 정기연주회	여수심포니오케스트라	10,000	우수
211	문화예술과	여수필하모닉오케스트라 정기연주회	여수필하모닉오케스트라	8,000	보통
212	문화예술과	제9회 여수전국마술대회	한국마술협회 전남동부지부	15,000	보통
213	문화예술과	2021 여수국제미술제	여수국제미술제 추진위원회	30,000	보통
214	문화예술과	제58회 한마음 학생 사생대회	한국미술협회 여수지부	5,000	보통
215	문화예술과	2021년 여수시민합창제	여수시민합창제추진위원회	60,000	우수
216	문화예술과	사물놀이 등 국악 육성사업	한려지역아동센터	10,000	보통
217	문화예술과	꿈의 교실 '꿈, 희망, 우리의 도전'	한국민예총 국악위원회	15,000	보통
218	문화예술과	소외지역 청소년 오케스트라 악기교육	애양청소년 오케스트라	3,000	보통
219	문화예술과	여수 드림 락 페스티벌	여수청년문화예술단	10,000	보통
220	문화예술과	시가 있는 장독대 조성	한국예총 여수지부	7,000	보통
221	문화예술과	여수생활문화 어울림한마당	여수창작예술인협회	15,000	보통
222	문화예술과	여수 100년의 영상기록	여수영상미디어협회	3,000	보통
223	문화예술과	제15회 용문사 힐링 산사음악회	대한불교조계종 용문사	15,000	보통
224	문화예술과	제16회 남도정가진흥원 정가연주회	남도정가진흥회	3,000	우수
225	문화예술과	전남무용제 참가 지원	한국무용협회 여수지부	3,000	미흡
226	문화예술과	이순신 전술 신호연 만들기 및 날리기 체험	이순신전술신호연보존회	8,000	우수
227	문화예술과	제16회 여수풍물축제	여수우도풍물굿보존회	9,000	우수
228	문화예술과	장재인과 함께하는 "아름다운 소풍"	(사)국제장재인 문화교류 여수시협	4,500	우수

연번	소관부서	사업명	조사업자	사업비	평가결과
229	문 화 예 술 과	젊은 국악 "꿈꾸는 바다"	한국민예총 국악위원회	7,000	보통
230	문 화 예 술 과	손양원 음악회	손양원목사기념사업회 이사장	20,000	보통
231	문 화 예 술 과	색소폰 페스티벌	(사)한국색소폰협회호남남부지회	8,000	보통
232	문 화 예 술 과	여문공원 낭만페스티벌	대한가수협회 여수지부	4,000	보통
233	문 화 예 술 과	도서민과 관광객이 함께하는 등대 공연	거문도등대밴드	7,000	보통
234	문 화 예 술 과	한국음악협회 여수지부 제46회 정기연주회	한국음악협회 여수지부길준	3,000	보통
235	문 화 예 술 과	제9회 뿌리파예술단 전남지회 정기연주회	뿌리파예술단 전남지회	5,000	우수
236	문 화 예 술 과	더비기닝 지역 클래식 영재육성을 위한 음악회	한국음악협회 여수지부	9,000	보통
237	문 화 예 술 과	제16회 열린심포니오케스트라 정기연주회	열린합주단	15,000	우수
238	문 화 예 술 과	문화소외지역과 함께하는 찾아가는 위문공연	여수우도풍물굿보존회	10,000	보통
239	문 화 예 술 과	여수의 봄 신춘음악회	한국음악협회 여수지부	3,000	보통
240	문 화 예 술 과	제5회 여수음악제	여수음악제추진위원회	200,000	우수
241	문 화 예 술 과	양상블여수 정기공연 및 시민 공감 콘서트	양상블여수	8,000	우수
242	문 화 예 술 과	여수를 빛낸 무용인 초청공연	한국무용협회 여수지부	10,000	보통
243	문 화 예 술 과	가곡산책	여수시오페라단	4,000	우수
244	문 화 예 술 과	남해안 향토가요제	(사)한국향토음악인협회 전남동부지회	5,000	미흡
245	문 화 예 술 과	2021 한·독 국제음악 교류 행사	한·독 한마음 Einheit	5,000	매우미흡
246	문 화 예 술 과	숲속힐링음악회	(사)탄소중립실천연대	4,500	보통
247	문 화 예 술 과	제23회 여수해양문학상 현상 공모 및 작품집 발행	한국문인협회 여수지부	30,000	보통
248	문 화 예 술 과	제25회 전국 바다 사생대회	한국미술협회 여수지부	20,000	보통
249	문 화 예 술 과	영호남(여수, 마산) 미술교류전 행사	한국미술협회 여수지부	4,000	보통
250	문 화 예 술 과	제21회 자매도시(여수, 통영) 미술교류 행사	한국미술협회 여수지부	3,000	보통
251	문 화 예 술 과	한국분재협회 여수지부 분재전시회	한국남도분재협회여수시지부	6,000	미흡
252	문 화 예 술 과	전남분재예술인협회 분재전시회	(사)전남분재 예술인협회	3,000	보통
253	문 화 예 술 과	문화예술 심포지엄	한국예총 여수지부	10,000	보통
254	문 화 예 술 과	연극협회 40주년 기념공연	한국연극협회 여수지부	7,000	보통
255	문 화 예 술 과	제39회 전남연극제 참가 지원	한국연극협회 여수지부	5,000	보통
256	문 화 예 술 과	제31회 전남 청소년 연극제 참가 지원	한국연극협회 여수지부	5,000	보통
257	문 화 예 술 과	시민속으로 찾아가는 연중 순회 시화전	한국작가회의 여수지부	3,000	보통
258	문 화 예 술 과	여수 100년전 사진 전시회	한국민예총 여수지부 사진위원회	2,500	보통
259	문 화 예 술 과	제19회 여수 학생 서예문인화 공모전	한국서예협회 여수시지부	3,000	보통
260	문 화 예 술 과	여수사진 전국 공모전	한국사진작가협회 여수지부	10,000	보통
261	문 화 예 술 과	제25회 여수 청년 미술작가 전시회	여수청년미술작가회	5,000	우수
262	문 화 예 술 과	여수여성작가회 전시회	여수여성작가회	6,000	보통
263	문 화 예 술 과	뿌리깊은 나무전	한국미술협회 여수지부	5,000	보통
264	문 화 예 술 과	제25회 여수 서예협회전	한국서예협회 여수시지부	3,000	우수
265	문 화 예 술 과	제9회 여수난연합회 한국춘난 전시회	여수난연합회	3,000	미흡
266	문 화 예 술 과	야생화 체험학습 및 작품전시	한국야생화협회 여수시지부	4,500	보통
267	문 화 예 술 과	제14회 여수수석연합회 회원전	여수수석연합회	3,500	보통
268	문 화 예 술 과	시민과 학생 백일장대회 및 작품집 발간	한국문인협회 여수지부	10,000	우수

연번	소관부서	사업명	조사업자	사업비	평가결과
269	문 화 예 술 과	여수수필 제37집 발간	여수수필문학회	3,000	보통
270	문 화 예 술 과	여수예총지 여수예술 19집 발간	한국예총 여수지부	10,000	보통
271	문 화 예 술 과	여수문학 43집 발행	한국문인협회 여수지부	6,000	보통
272	문 화 예 술 과	종합문예지 여수작가 9호 발간사업	한국작가회의 여수지부(4,000	보통
273	문 화 예 술 과	제3회 여수청소년 연극축제 개최	한국연극협회 여수지부	5,000	보통
274	문 화 예 술 과	행복예술 초대전	한국예총 여수지부	5,000	보통
275	문 화 예 술 과	시로 읽는 여수 '행복 시낭송 콘서트'	여수물꽃시낭송회	3,000	매우우수
276	문 화 예 술 과	용서를 넘어서 사랑 손양원 전국순회공연	(사)손양원정신문화계승사업회	25,000	보통
277	문 화 예 술 과	여수 장애인 서예 동행전	여수서예인협회	4,000	우수
278	문 화 예 술 과	섬 그리고 섬	여수미술관	10,000	보통
279	문 화 예 술 과	시민들의 오브제 더 그레이트 여수	갤러리노마드	5,000	우수
280	문 화 예 술 과	요절한 천재 미술가 "손상기와 류인 심포지엄"	화가손상기기념사업회	9,000	보통
281	문 화 예 술 과	(사)전라남도영상위원회 인센티브지원 사업비	(사)전라남도영상위원회	350,000	보통
282	문 화 예 술 과	(사)전라남도영상위원회 정기사업비	(사)전라남도영상위원회	23,000	보통
283	문 화 예 술 과	(사)전라남도영상위원회 운영비	(사)전라남도영상위원회	52,000	보통
284	교 육 지 원 과	생활과학고실 프로그램 운영	전남대학교산학협단 여수산학협력본부	60,000	매우우수
285	교 육 지 원 과	여수 해양로봇페스티벌	(NPO)한국창의로봇교육협회 변황우	10,000	매우우수
286	교 육 지 원 과	전남대학교 여수캠퍼스 위상회복 추진위원회 활동지원	전남대학교 여수캠퍼스 위상회복 추진위원회	10,000	보통
287	교 육 지 원 과	맞춤형 산업인력 양성사업	여수시맞춤형산업인력양성사업 추진협의회	276,734	매우우수
288	교 육 지 원 과	평생학습 우수 동아리 지원	26개 동아리	26,000	매우우수
289	교 육 지 원 과	평생학습 우수 프로그램 운영	서남해 환경센터 외 9	35,000	우수
290	교 육 지 원 과	평생학습동아리 연합회 문화체육행사	동아리 연합회	5,000	매우우수
291	교 육 지 원 과	여수아카데미 시민교양강좌	여수MBC	40,000	매우우수
291	시 립 도 서 관	작은도서관 운영자 보조금	개도작은도서관 등	251,280	매우우수
292	시 립 도 서 관	작은도서관 도서구입 보조금	개도작은도서관 등	100,000	매우우수
293	수 산 경 영 과	수산업경영인 연합회 시 자체대회 행사	(사)한국수산업경영인여수시연합회	13,000	우수
294	수 산 경 영 과	어촌계 연안 자율 정화활동(어촌계장협의회)	어촌계장협의회	8,000	우수
295	수 산 경 영 과	한국수산업경영인여수연합회 회관 보수	(사)한국수산업경영인여수시연합회	50,000	우수
296	수 산 경 영 과	해양수산인 기관단체 한마음대회	어촌계장협의회	10,000	우수
297	수 산 경 영 과	기후변화에 따른 해양환경 정책 및 대안	(사)여수수산인협회	10,000	우수
298	수 산 경 영 과	우수 수산물 등록상표사용 포장재 지원	영진수산 외 6개소	16,000	우수
299	수 산 경 영 과	지역특산물 규격 포장재 지원	여수수협건해산물중앙인조합외 3개소	30,000	우수
300	수 산 경 영 과	수산물 지리적표시품 표지 제작 지원	여수물생산자단체여조합법인	8,000	우수
301	수 산 경 영 과	패류보관시설 설치	역포어촌계	15,000	우수
302	어 업 생 산 과	아름답고 깨끗한 바다만들기 해안쓰레기수거 및 캠페인(신해양수산 남해안발전협의회)	신해양수산 남해안발전협의회	2,000	우수
303	어 업 생 산 과	불가사리 퇴치대회 및 섬사랑 수중정화활동	여수시수중핀수영협회	4,000	보통
304	해 양 항 만 레 지 과	만성리해수욕장 개장기간 선박이전 지원	만흥어촌계	5,000	우수
305	해 양 항 만 레 지 과	어촌체험마을 체험장 수리비 지원	안도어촌체험휴양마을 외 2개소	24,000	매우우수

연번	소관부서	사업명	조사업자	사업비	평가결과
306	해양항만 레저과	방과 후 해양레저스포츠 프로그램 지원	한국해양소년단 전남동부연맹	45,000	우수
307	해양항만 레저과	해수욕장 안전요원 실무교육 프로그램	한국해양구조협회 전남동부지부	4,000	우우수
308	섬자원개발과	영세적자 도선 손실지원 보조	송도어촌계 0100 외 3	112,596	매우우수
309	섬자원개발과	노후도선 안전 수리비 지원	송도어촌계 0100 외 2	30,686	매우우수
310	섬자원개발과	도서 자가발전용 유류대 지원(5개소)	금죽도 자가발전 추진위원장 외 3	49,100	매우우수
311	농업정책과	농업인단체 해외 선진 농업 연수지원	한농연여수시연합회 등	35,000	보통
312	농업정책과	제16회 한농연 전남도대회 행사 지원	한농연여수시연합회	10,000	우수
313	농업정책과	발작물 관리기 구입 지원	91농가	110,000	매우우수
314	농업정책과	맞춤형 비료 지원	농협중앙회여수시지부	162,400	우수
315	농업정책과	공영 예비모자리 설치 지원	서00. 윤00	4,500	매우우수
316	농업정책과	벼 육묘용 상토 공급사업	1,475농가	122,500	우수
317	농업정책과	발작물 토양개량 지원	농협중앙회여수시지부(67,680	우수
318	농업정책과	생식옥수수 소득기반사업(주민참여)	김00 외 2명	50,000	매우우수
319	농업정책과	유기질비료 지원(지자체협력)	농협중앙회여수시지부	304,672	우수
320	농업정책과	집중관리 병해충 방제자재 지원	친환경농업단지	170,000	매우우수
321	농업정책과	한우 혈통보존 등록사업 지원(지자체협력사업)	여수축산업협동조합	22,000	매우우수
322	농업정책과	축사 재해예방 환경개선 지원	최00 외 3농가	30,000	매우우수
323	농업정책과	친환경 꿀 생산 화분 지원	한국양봉협회여수시지부	40,000	매우우수
324	농업정책과	우량정액공급 지원(지자체 협력)	여수축산업협동조합	75,000	매우우수
325	농업정책과	양축농가 배합사료 구입 지원(지자체협력)	여수축산업협동조합	100,000	매우우수
326	농업정책과	양돈농가 모돈 교체 지원	서00 외 8농가	23,000	매우우수
327	농업정책과	축사 환풍기 설치 지원	정00 외 32농가	20,000	매우우수
328	농업정책과	친환경축산 면역증강제 지원	김00 외 81농가	60,000	매우우수
329	농업정책과	다목적 소형 시설하우스 지원 사업	44농가	50,000	매우우수
330	농업정책과	노후 원예시설 개보수 사업	2농가	11,000	보통
331	농업정책과	농산물 직거래 농가 육성 지원	8개소	30,000	보통
332	농업정책과	원예과수 생산농가 육성 지원	6농가	50,000	우수
333	농업정책과	시설원예 경영비절감 지원	13농가	50,000	매우우수
334	농업정책과	친환경농산물 학교급식 납품농가 지원사업	5개소	75,000	매우우수
335	농업정책과	틈새작물 재배단지 조성사업	3개소	50,000	매우우수
336	농업정책과	원예특용작물 토양소독제 지원사업	24농가	40,000	보통
337	농업정책과	원예농산물 저온저장시설 지원사업	1개소	32,500	우수
338	농업정책과	마을단위 채소 단지조성 사업	1개소	14,000	우수
339	농업정책과	지역 소득작물 명품화 사업	36농가	100,000	우수
340	농업정책과	유휴농경지 자원화 사업	2개소	18,000	우수
341	농업정책과	소규모 영세보육시설 식재료 보관 냉장고 지원	보육시설 10개소	12,000	매우우수
342	농촌진흥과	4-H회 교육행사	여수시4-H연합회(0100)	10,000	우수
343	농촌진흥과	품질인증 농촌교육농장 활성화 지원	서틀러영농조합법인(김00) 외 2	15,000	매우우수
344	농촌진흥과	예비 귀농·귀촌인 영농실습 체험시설 지원	갯고을마을(전00)외1	30,000	매우우수

연번	소관부서	사업명	조사업자	사업비	평가결과
345	농촌진흥과	귀농인 농가주택 수리비 지원	소라면 김00	5,000	매우우수
346	농촌진흥과	귀농인 농촌 융복합산업 창업 지원	울촌면 이00	17,500	매우우수
347	농촌진흥과	귀농인 유휴농지 개간지원	화정면 김00	1,600	매우미흡
348	미래농업과	유기농 쌀 품질고급화 생산단지 조성 시범	돌산읍 둔전단지(곽00) 외 9단체	359,471	매우우수
349	미래농업과	벼 일반단지 병해충 방제자재 지원	소라 일반단지(김00) 외 8단체	44,800	우수
350	미래농업과	슈퍼푸드 귀리 친환경 재배단지 조성 시범	류00	30,000	보통
351	미래농업과	유기농 감자 생산 시범	신00	10,000	보통
352	미래농업과	지역 맞춤형 스마트팜 기술보급 시범	박00 외 3	56,000	매우우수
353	미래농업과	시설원에 병해충 방제 생력화 시범	홍00 외 1	30,000	보통
354	미래농업과	고온기 시설원에 도저감 기술보급 시범	김00 외 1	20,000	보통
355	미래농업과	노지고추 생산성 향상 기술보급 시범	김00 외 3	21,000	보통
356	미래농업과	도서지역 특화작목 집중 육성 시범	하화도부추작목반(임00)	10,000	미흡
357	미래농업과	소비자 선호형 소과류 안정생산 시범	전00 외 2	21,000	우수
358	미래농업과	기후변화 대응 아열대과수 단지 조성 시범	00 외 1	30,000	우수
359	미래농업과	ICT 활용 한우 번식효율 향상 시범	00	5,000	보통
360	미래농업과	말벌 유인포살 방제기술 시범	수시꿀벌농업인연구회	10,000	보통
361	미래농업과	유용미생물 활용 축산 냄새저감 시범	김00	10,000	우수
362	미래농업과	참깨 생력건조시스템 보급 시범	오00 외 4명	14,000	보통
363	미래농업과	땅두릅 터널재배 기술보급 시범	작금땅두릅작목반(한00)	10,000	보통
364	미래농업과	방풍 친환경 병해충방제 기술보급 시범	남면방풍단지(이00) 외 1단체	20,000	보통
365	특산품육성과	돌산갯 재배단지 땅심높이기 퇴비 지원	차00, 최00	84,000	매우우수
366	특산품육성과	돌산갯 품질제고 토양 개량 지원	곽00, 최00	60,000	매우우수
367	특산품육성과	돌산갯 지리적표시 육음띠 지원	여수시돌산갯영농조합법인	30,000	매우우수
368	특산품육성과	돌산갯(김치) 지리적표시 포장재 지원	여수시돌산갯영농조합법인, (사)여수돌산갯김치생산자연합회	40,000	매우우수
369	특산품육성과	돌산갯 생력재배 농기계 지원	김00, 심00	37,500	매우우수
370	특산품육성과	돌산갯 전용비료 지원	심00, 최00	55,800	매우우수
371	특산품육성과	돌산갯 주년재배지 작부체계 개선	최00, 박00, 임00	50,000	매우우수
372	특산품육성과	돌산갯 전용 비가림하우스 보급 시범	최00	42,000	매우우수
373	특산품육성과	거문도해풍속 브랜드화 지원	여수농협상산지점(박00), 거문도해풍속영농조합법인(남00)	20,000	우수
374	특산품육성과	거문도해풍속 친환경자재 지원	거문도해풍속친환경작목반	10,000	우수
375	특산품육성과	거문도해풍속 출하 물류비 지원	거문도해풍속영농조합법인	16,000	매우우수
376	특산품육성과	거문도해풍속 드론 이용 친환경방제 및 썩대제거 작업기 지원	서도·변촌단지 외 2개소	49,000	우수
377	특산품육성과	거문도해풍속 체험행사	거문도해풍속영농조합법인	6,180	우수
378	특산품육성과	지역 농특산물 농촌융복합산업화 기반조성 지원	여수작금영농조합법인, 농업회사법인 미수팜	70,000	우수
379	특산품육성과	농촌융복합산업 경쟁력 강화 및 브랜드 발굴 지원	농업회사법인 식객갯김치, 몸사랑영농조합법인	60,000	우수
380	특산품육성과	농산물 유통장비 지원	농업인 및 농업인 단체	20,000	우수
381	특산품육성과	GAP 인증 농산물 경쟁력 강화 지원	우수농산물(GAP, 친환경) 인증 농업인 및 농업인 단체	120,000	매우우수

8 공유재산 및 물품 / 지방 공공기관

8-1. 공유재산 및 물품

공유재산이란 지방자치단체가 갖고 있는 토지, 건물 등의 재산으로서, 다음은 우리 여수시가 보유하고 있는 공유재산이 현재 어느 정도이며 2020년에 비해 어떻게 변화되었는지를 요약한 표입니다.

(단위 : 백만원)

구 분	'20년도 현재액		증 가		감 소		'21년도 현재액		비고
	수량	금액	수량	금액	수량	금액	수량	금액	
합 계	687,742	3,600,625	1,088	142,857	660	32,422	688,170	3,711,060	
토 지	32,815	1,572,037	719	74,289	646	27,526	32,888	1,618,799	
건 물	647	555,261	32	26,619	10	4,778	669	557,103	
입목죽	627,487	11,531	0	0	0	0	627,487	11,531	
공작물	26,594	1,440,334	308	41,430	2	39	26,900	1,481,726	
기계기구	70	1,105	1	313	0	0	71	1,418	
선 박	16	8,520	6	76	0	0	22	8,596	
항공기	0	0	0	0	0	0	0	0	
무체재산	92	284	0	0	0	0	92	284	
유가증권	2	9,896	0	0	0	0	2	9,896	
용역물권	14	694	21	91	2	79	33	706	
회원권	5	963	1	38	0	0	6	1,001	

▶ '21년 결산결과 공유재산 증감 및 현재액보고서의 종류별 현황

☞ 공공용지 취득과 공공건물 신축으로 공유재산이 증가하였고, 2021년 결산기준 재산가액은 1,104억 원 증가한 3조 7,111억 원입니다.

다음은 우리 시가 보유하고 있는 물품이 현재 어느 정도이며 2020년에 비해 어떻게 변화되었는지를 요약한 표입니다.

(단위 : 개, 백만원)

구 분	'20년도 현재액		증 가		감 소		'21년도 현재액		비고
	수량	금액	수량	금액	수량	금액	수량	금액	
계	1,913	15,191	156	1,394	40	426	2,029	16,159	
구 매	1,966	11,851	156	1,394	9	127	2,113	13,118	
관리전환	△4	90	0	0	0	0	△4	90	
양 여	0	0	0	0	0	0	0	0	
기 타	△49	3,250	0	0	31	299	△80	2,951	

▶ '21년 결산결과 물품 증감 및 현재액보고서의 증감사유별 내역

연도별 공유재산 및 물품의 현황

(단위 : 백만원)

구 분	2017	2018	2019	2020	2021
공유재산	3,591,828	3,298,152	3,479,445	3,600,625	3,711,060
물 품	12,472	13,229	13,733	15,191	16,159

공유재산 및 물품의 연도별 변화

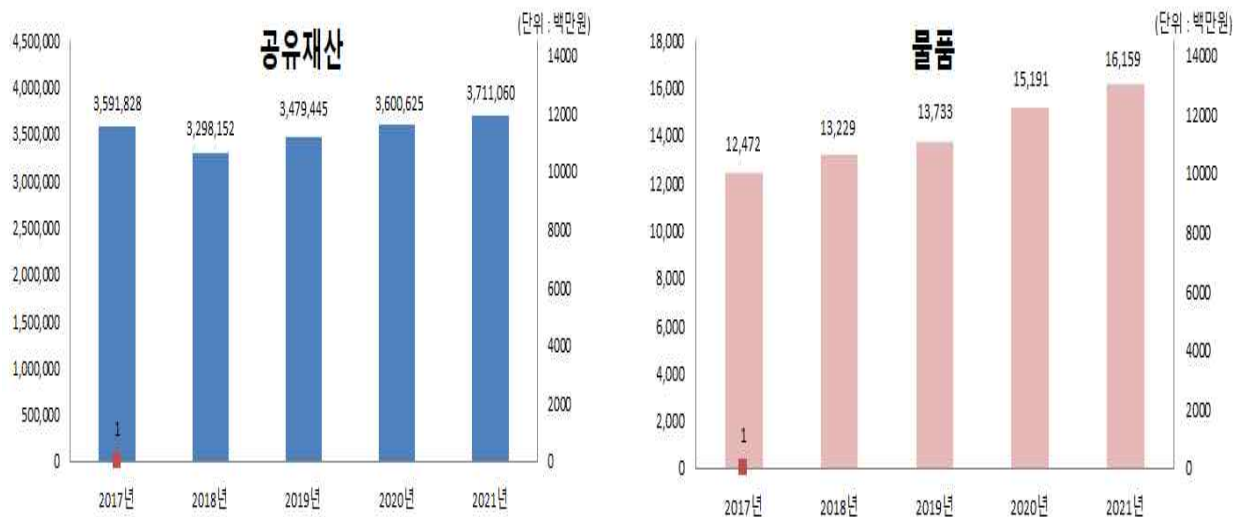

▶ 연도별 공유재산 및 물품 현재액보고서 기준

- ☞ 2017년 ~ 2021년까지 공유재산 현재액은 연평균 0.8% 증가하였고, 전년대비 1,104억원 (3.1%) 증가하였습니다. 주요 증가 원인으로 토지 192억 원(전라좌수영 동헌 일원 복원사업, 새뜰마을사업, 도시재생뉴딜사업으로 인한 보상 및 도로, 하천 등 공공용지 취득), 건물 198억 원(여수 청소년해양교육원, 치매어르신 주야간보호센터 지혜마루 등 신축), 공작물등 611억 원(어항건설, 도서지역 식수원 개발 등)입니다.
- ☞ 2017년 ~ 2021년까지 물품 현재액은 연평균 6.7% 증가하였고, 전년대비 9.6억원(6.4%) 증가하였습니다. 주요 증가 원인으로 미니버스 화물트럭, 냉난방기 등 신규취득 구매입니다.

8-2. 출자·출연금 집행현황

■ 출자금이란 공사·공단 등에 투자하여 지분을 보유하고 있는 재원을 말하고, 출연금이란 법령 또는 조례에 의해 공공법인에 지원하는 경비를 말합니다. 다음은 우리 여수시의 2021년도 출자·출연금 집행현황입니다.

(단위 : 백만원, %)

구 분	세출결산액 (A)	출 자 금		출 연 금		비 고
		금액 (B)	비율(B/A)	금액 (C)	비율(C/A)	
합 계	1,724,056	0	0	996	0.06	
일 반 회 계	1,400,602	0	0	996	0.07	
특 별 회 계	159,745	0	0	0	0	
기 금	163,709	0	0	0	0	

▶ '21회계연도 결산결과 출자금(502), 출연금(306) 집행총액

연도별 증감현황

(단위 : 백만원, %)

구 분	2017	2018	2019	2020	2021
세출결산액 (A)	1,116,392	1,090,162	1,486,141	1,692,915	1,724,056
출자금 (B)	0	0	0	0	0
출자금 총액 (C)	5,000	500	500	500	500
출자금 비율 (B/A)	0	0	0	0	0
출연금 (D)	28	38	132	201	996
출연금 비율 (D/A)	0	0	0	0.01	0.06

▶ 출자금 총액(C)은 매연도말 지자체 보유 출자금 (누계)총액(결산서 참조)

출자·출연금 집행현황

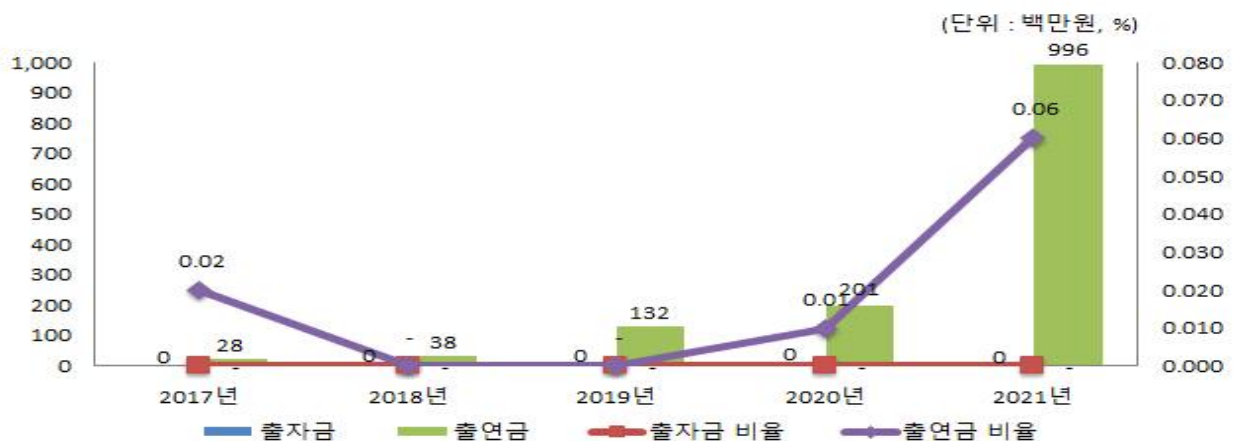

☞ 2021년도 출연금은 전년 대비 7.9억원이 증가하였는데 이는 담보력이 부족한 소상공인에게 무보증 담보를 제공하는 전남신용보증재단의 보증재원 확충을 위해 의무출연금을 교부하였기 때문입니다.

❖ 2021회계연도 출자·출연금 세부내역

(단위 : 백만원)

구 분		기관·단체명	금액	근거 (법·조례명 등)	내용
출연금	소계		996		
	일반회계	한국지방세연구원	41	지방세기본법 제151~152조	2021년 한국지방세연구원 출연금 지급
		(재)남도음식문화큰잔치	300	전라남도 재단법인 남도음식문화큰잔치 설립 및 운영 조례 제7조	제27회 남도음식문화큰잔치 출연금 지급
		전남신용보증재단	505	전남신용보증재단 운영 및 지원조례 제5조	2021년 전남신용보증재단 의무출연금 교부
		전남신용보증재단	150	신용보증규정 제65조	2021년 저신용 소상공인 특별출연금 교부

8-3. 출자·출연기관 현황

■ 지방 출자·출연기관이란 지방자치단체가 출자(지분을 10% 이상) 또는 출연하여 설립한 기관으로 「지방출자출연법」에 따라 지정·고시된 기관을 말합니다.

우리 여수시 출자·출연기관 현황은 다음과 같습니다.

(금액: 명, 백만원)

구 분	임직원수	출자·출연금	자산	부채
해	당	없	음	

- ▶ 출자금 : 지방자치단체 출자금 총액
- ▶ 출연금 : '21년도 지방자치단체 출연금

● 출자기관이란?

- 지역주민의 소득을 증대시키고 지역경제를 발전시키며 지역개발을 활성화하고 촉진 하는데 이바지할 수 있는 사업추진을 위하여 지방자치단체가 출자하여 설립한 주식회사

● 출연기관이란?

- 문화, 예술, 장학(獎學), 체육, 의료 등의 분야에서 주민의 복리 증진에 이바지할 수 있는 사업추진을 위하여 지방자치단체가 출연하여 설립한 재단법인

8-4. 지방공기업 현황

■ 지방공기업이란 주택, 도시철도, 상수도, 하수도 등과 같은 사업을 효과적으로 추진할 목적으로 자치단체가 직접 설치하여 경영하거나(직영기업) 공사, 공단의 형태로 법인을 만들어 운영하는 공기업을 말합니다.

우리 여수시에 설립·운영 중에 있는 공기업의 현황은 다음과 같습니다.

(단위: 명, 백만원)

구분		임·직원수	총자산	총부채	총수익	총비용	당기순이익	경영평가 등급(가~다)
직영	여수시상수도	87	281,952	552	33,362	35,430	△2,068	다
	여수시하수도	26	394,282	53,770	18,418	35,565	17,147	나
공단	여수시도시 관리공단	391	5,743	5,278	36,406	36,406	0	다

❖ 지방공기업 최근 5년 당기순이익

(단위 : 백만원)

구분		2017	2018	2019	2020	2021
직영	여수시 상수도	1,877	△3,540	△2,165	△2,156	△2,168
	여수시 하수도	△11,448	△12,314	△11,890	△16,289	△17,147
공단	여수시 도시관리공단	△117	11	△4	0	0

☞ 여수시 상수도는 손실이 2020년 결산보다 12백만원 증가하였음. 주요 요인은 영업수익 및 기타영업수익은 증가하였으나 이자수익, 기타영업외수익 감소 등으로 인해 전기 대비 손실액이 소폭 증가하였음.

☞ 여수시 하수도는 손실이 2020년 결산보다 8.5억원 증가하였음. 작년 대비 영업수익 및 영업외수익은 증가하였으나, 이를 상회하는 매출원가 및 판매비와 관리비, 영업외 비용 증가 때문임.

▶ 보다 자세한 내용은 아래의 링크를 참조하십시오.

· 클린아이 지방공기업통합공시(기관별 공시상세보기/결산서)(<http://cleaneye.go.kr>)

※ 경영공시 / 기관별 공시 / 기관 선택 후 결산서 클릭

9 재정성과 / 평가

9-1. 성과보고서

■ 성과보고서란 자치단체가 부서별로 성과목표·지표를 사전에 설정하고, 목표치 달성여부 등의 성과정보를 제공하는 보고서입니다.

- 여수시는 본 회계연도의 '시민과 함께하는 해양관광 휴양도시'라는 비전을 달성하기 위해 '성과보고서'에 '비전-전략목표(14개)-정책사업목표(109개)-단위사업(278개)'로 구성된 성과관리체계를 구축하여 운영하고 있습니다.
- 또한, 성과목표의 성과 달성 여부를 측정하기 위하여 총 109개의 정책사업목표와 278개의 성과지표를 설정하고, 성과지표마다 달성하고자 하는 목표치를 설정하였습니다.

여수시 성과지표 달성현황

(단위 : 개, 백만원)

실국명	성과목표						결산액		
	전략 목표수	정책사업목표		성과 달성도			결산액	전년도 결산액	비교 증감
		개수	지표수	초과 달성	달성	미달성			
계	14	109	278	20	132	126	1,451,146	1,458,565	△7,418
보좌기관	1	3	11	0	4	7	1,261	1,371	△109
행정지원국	1	11	31	1	21	9	200,201	273,194	△72,994
기획경제국	1	16	44	2	24	18	101,619	72,886	28,733
관광문화교육국	1	7	29	6	8	15	60,748	62,690	△1,941
환경복지국	1	15	33	4	18	11	500,741	478,787	21,954
해양수산녹지국	1	12	26	2	15	9	104,396	109,337	△4,942
건설교통국	1	19	37	1	9	27	280,519	180,921	99,598
의회사무국	1	1	1	0	0	1	2,210	2,087	123
보건소	1	4	17	2	3	12	30,078	26,255	3,823
농업기술센터	1	7	22	1	17	4	58,668	50,121	8,546
도시시설사업단	1	6	14	0	5	9	94,867	178,422	△83,555
상하수도사업단	1	3	3	0	1	2	2,926	12,901	△9,975
사업소	1	3	6	1	4	1	12,752	9,428	3,324
중부민원출장소	1	2	4	0	3	1	160	165	△5

- ▶ 결산액은 성과평가의 대상이 되지 않는 사업에 대한 결산액도 포함한 총계
- ▶ ◎ : 초과달성(130% 이상), ○ : 달성(100~130% 미만), × : 미달성(100% 미만)
- ▶ 보다 자세한 내용은 다음의 링크를 참조하세요(<http://yeosu.go.kr>)

9-2. 복식부기 재무제표

■ 본 표는 복식부기 재무제표 상의 자산 및 부채, 비용과 수익에 대한 요약정보입니다. 자세한 내용은 '복식부기 재무제표'에서 확인할 수 있습니다.

(단위: 백만원, %)

구 분	2020년	2021년	증 감	유형 지자체 평균
자산 총계	7,036,058	7,107,356	71,298	5,816,897
부채 총계	95,165	105,697	10,531	121,608
비용 총계	1,284,036	1,375,176	91,140	1,129,742
수익 총계	1,290,030	1,382,074	92,044	1,259,579

▶ 보다 자세한 내용은 다음의 링크를 찾아보세요(<http://yeosu.go.kr>)

● 복식부기 재무제표 항목

- 재무제표
 - 재무제표에 대한 주석
 - 필수 보충정보
 - 부속 명세서
-

9-3. 기금 성과분석결과

■ 기금성과분석이란 기금운용의 투명성·효율성을 제고하기 위해 매년 전체 기금을 분석하여 그 결과를 주민과 지방의회에 공개하는 제도로써, 다음 표는 우리 ○○시의 기금이 얼마나 계획적이고 효율적으로 운영되고 있는지를 비교한 것입니다.

구 분		우리 자치 단체	유형 지방자 치단체 평균	배점	지표의 의미
합 계				100	
기 금 의 적 극 적 활 용 (40)	사업비 편성 비율			15	기금운용계획서상의 해당연도 지출액 대비 사업비 편성 비율
	사업비 집행률			15	사업비 계획 대비 지출액 비율
	통합재정안정화기금 설치·운용 실적			10	통합재정안정화기금 설치 및 운용
기 금 운 용 건 전 성 (40)	미회수채권 비율			15	해당연도까지 기한이 도래된 채권액 중 미회수채권 총액의 비율
	기금운용심의위원회 운영 적정성			15	기금별 심의위원회 설치 및 운영 실적
	타회계 의존율			10	기금 수입결산 총액 대비 타회계(일반·기타특별) 전입금의 비율
기 금 정 비 (20)	재정수입 대비 기금 조성액 비율			10	일반회계 통합재정 수입 총액 대비 기금 총액 비율
	기금 수 현황			10	자치단체별 기금 수를 파악하여 자치단체의 기금 정비 노력을 평가
기 타	전년도 개선 권고사항 조치계획			1	전년도 미흡 부분에 대한 개선 권고사항 개선 유도
	경상적 경비 비율			△2	기금 총 지출액 중 경상적 경비의 비율
	성인지기금운용계획· 결산서 제출			1	성인지 기금운용계획·결산서 작성 여부

▶ 2021회계연도 기금운용에 대한 2022년 성과분석 결과이며, 결과 확정 후 별도 수시 공시("23.2. 예정)

9-4. 재정분석 결과

분 야 (분석지표)		해당자치단체	전국평균	유형 지자체 평균
I. 재정건전성	1. 통합재정수지비율			
	2. 관리채무비율			
	3. 통합유동부채비율			
	4. 공기업부채비율			
II. 재정효율성	5-1. 지방세수입비율			
	(지방세수입증감률)			
	5-2. 세외수입비율			
	(세외수입증감률)			
	6. 지방세징수율			
	(지방세징수율제고율)			
	7-1. 지방세채납액관리비율			
	(지방세채납액증감률)			
	7-2. 세외수입채납액관리비율			
	(세외수입채납액증감률)			
	8. 지방보조금비율			
	(지방보조금증감률)			
	9. 출자·출연·전출금비율			
	(출자·출연·전출금증감률)			
	10. 자체경비비율			
	(자체경비증감률)			
III. 재정계획성	11. 중기재정계획반영비율			
	12. 세수오차비율			
	13. 이·불용액비율			

▶ 2021회계연도 재정운영에 대한 2022년 재정분석 결과이며, 결과 확정 후 별도 수시 공시('23.11. 예정)

❖ 참고 : 분석지표별 산정공식

지 표 명	산 식	속성	지표값 설명
1. 통합재정수지비율	$(\text{세입} - \text{지출 및 순융자}) / \text{통합재정규모} \times 100$	↑	비율이 높을수록 재정운영의 건전성이 우수함
2. 관리채무비율	$\text{지방채무잔액(BTL 지급액 포함)} / \text{세입결산액} \times 100$	↓	비율이 낮을수록 채무구조가 건전함
3. 통합유동부채비율	$\text{유동부채} / \text{유동자산} \times 100$	↓	비율이 낮을수록 재정건성이 우수함
4. 공기업부채비율	$\text{부채총액} / \text{자기자본} \times 100$	↓	비율이 낮을수록 채무구조가 건전함
5. 자체수입비율(증감률)	$3\text{년평균 자체수입 징수액} / \text{세입결산액} \times 100$	↑	비율이 높을수록 자체수입 확충을 위한 자구노력이 높음
6. 지방세징수율(제고율)	$\text{지방세실제수납액} / \text{지방세징수결정액} \times 100$	↑	비율이 높을수록 징수노력이 높음
7. 체납액관리비율(증감률)	$\text{체납누계액} / \text{세입결산액} \times 100$	↓	비율이 낮을수록 체납 지방세관리 및 축소노력이 높음
8. 지방보조금비율(증감률)	$\text{지방보조금결산액} / \text{세출결산액} \times 100$	↓	비율이 낮을수록 재정운영의 탄력성과 유연성이 높음
9. 출자·출연·전출금비율(증감률)	$\text{출자} \cdot \text{출연} \cdot \text{전출금결산액} / \text{세출결산액} \times 100$	↓	비율이 낮을수록 재정부담이 낮음
10. 자체경비비율(증감률)	$\text{자체경비결산액} / \text{자체수입 결산액} \times 100$ ※ 자체경비 : 일반운영비, 여비, 재료비, 의회경비, 업무추진비 포함	↓	비율이 낮을수록 자체경비 절감노력이 높음
11. 중기재정계획반영비율	$\text{당초예산기준 정책사업비} / \text{중기지방재정계획확상의 정책사업비} \times 100$	100% 지향	100%에 근접할수록 예산편성의 계획성이 높음
12. 세수오차비율	$\{(\text{당초예산액} / \text{세입결산액}) \times 50 + (\text{최종예산액} / \text{세입결산액}) \times 50\}$	100% 지향	100%에 근접할수록 세입예산의 계획성이 높음
13. 이·불용액비율	$\text{이불용액} / \text{예산현액} \times 100$ ※ 이불용액 = 이월액(사고이월비) + 불용액	↓	비율이 낮을수록 예산집행의 효율성이 높음

9-5. 재정건전화계획 및 이행현황

■ 지방재정법 제55조제3항에 따라 재정진단 결과를 토대로 행정안전부로부터 재정건전화계획의 수립 및 이행을 권고 받은 자치단체에 한하여 작성합니다.

▶ 여수시는 해당 내역이 없습니다.

9-6. 성인지 결산현황

■ 성인지 결산은 성인지 예산이 여성과 남성의 예산 수혜에 어떤 영향을 미쳤으며, 성차별 개선에 어떤 역할을 하였는지를 평가·점검하여 그 결과를 다음연도 예산편성에 반영하는 제도입니다.

일례로 여성 취업지원 사업의 경우, 예산 집행결과를 양성평등 관점에서 성평등 효과를 분석하여 불평등하다고 할 때, 그 결과를 다음연도 예산편성에 반영하는 방법입니다.

■ 성인지 결산은 2012년부터 시범 운영, 2013년부터 본격 운영하고 있으며, 아래의 표에서는 우리 여수시의 2021년 성인지결산 대상사업의 집행실적 및 성평등 효과 등을 확인할 수 있습니다.

(단위: 백만원)

구 분	예산현액	집행액	집행률(%)
총 계	28,698	26,282	91.58
양성평등정책추진사업	8,671	8,172	94.24
성별영향분석평가사업	19,568	17,674	90.32
자치단체 특화사업	460	436	94.86

- ▶ 2021년 성인지결산 기준
- ▶ 보다 자세한 내용은 다음의 링크를 참조하세요(<http://www.yeosu.go.kr>)

9-7. 행사·축제 원가회계 정보

■ 행사·축제 원가회계정보란 행사·축제 성격의 사업을 추진하기 위해 직·간접적으로 투입한 모든 재원의 정보를 의미합니다.

작년 여수시에서 추진한 행사·축제 현황은 다음과 같습니다.

❖ 총괄현황

(단위 : 건, 천원)

연도별	전체 행사·축제 현황		집행액 1천만원 이상 행사·축제 현황			집행액 1천만원 미만 행사·축제 현황		
	건수	집행액	건수	집행액	순원가	건수	집행액	순원가
2021년(A)	102	2,217,347	32	1,844,988	1,844,988	70	372,359	369,459
2020년(B)	56	1,326,136	25	1,164,587	1,164,587	31	161,549	161,549
증감(A-B)	46	891,211	7	680,401	680,401	39	210,811	207,911

▶ 집행액 구분 기준 : 광역 5천만원, 기초 1천만원

❖ 2021년에 개최한 모든 행사·축제 현황

□ 집행액 1천만원 이상

(단위 : 건, 천원)

연 번	유형 구분 *	행사·축제명	개최기간	주요내용	원가정보			소관 부서	전화 번호
					총 원가 ㉠	사업 수익 ㉡	순원가 ㉢=㉠- ㉡		
총 계					184,988	0	184,988	-	
1	④	국내외 관광관련 중사자 초청 팸투어	2021.01.01. ~2021.12.31	- 여수관광홍보 및 지속 가능한 관광객 유치 도모	11,958	0	11,958	관 광 과	061- 659- 3871
2	⑥	여수365아일 랜드체험행사	2021.10.01. ~2021.11.30.	- 365아일랜드 체험행사 홍보, 섬주민과 어울릴 수 있도록 봉사활동 - 섬의 생태, 문화, 교육, 관광 자원 등을 체험 하고 이를 SNS 등을 통해 홍보	202,500	0	202,500	관 광 과	061- 659- 3871
3	④	전국단위 교역전(박람회) 참가	2021.01.01. ~2021.12.31.	- 홍보부스 설치 및 여수관광 홍보 이벤트, 관광정보 제공 등	21,393	0	21,393	관 광 과	061- 659- 3872
4	③	청소년 해양로봇페스 티벌	2021.11.29. ~2021.12.12.	- 전남지역 청소년 로봇 대회 개최 - 유치부, 초등부-중목별 대회 개최 - 코로나 19로 인해 온라인 &비대면 대회로 개최함	20,000	0	20,000	교 육 지 원 과	061- 659- 4716
5	⑤	2021 도시환경협약 여수정상회의	2021.09.29. ~2021.10.01.	- 탄소중립을 통한 지속 가능한 도시를 주제로 한 분과회의 및 특별 세션 개최	380,000	0	380,000	기 후 생 태 과	061- 659- 3803
6	①	경로위안잔치	2021.10.01. ~2021.10.31.	- 경로의 달을 맞아 읍면동 별 경로 위안잔치 개최 지원	465,000	0	465,000	노 인 장애인과	061- 659- 3733
7	④	여수 전남 국악경연대회	2021.05.15. ~2021.05.16.	- 국악(분야별) 경연 대회	64,850	0	64,850	문 화 예 술 과	061- 659- 4738
8	⑥	용문사 산사 음악회	2021.10.24. ~2021.10.24.	- 용문사 산사음악회	16,514	0	16,514	문 화 예 술 과	061- 659- 4737
9	④	여수 전국 시조 경창대회	2021.10.03. ~2021.10.03.	- 전국시조경창 경연대회	13,526	0	13,526	문 화 예 술 과	061- 659- 4739
10	⑥	여수해양 문학상 공모전	2021.05.01. ~2021.12.31.	- 공모전을 통한 우수 작품 공모 및 시상식	30,000	0	30,000	문 화 예 술 과	061- 659- 4738
11	⑥	여수 심포니 오케스트라 연주회	2021.07.16. ~2021.07.16.	- 오케스트라 연주 공연	11,000	0	11,000	문 화 예 술 과	061- 659- 4739
12	③	여수 예술제	2021.10.08. ~2021.10.31.	- 예술행사 공연	55,001	0	55,001	문 화 예 술 과	061- 659- 4738
13	⑥	여수 전국 미술대회	2021.11.06. ~2021.11.06.	- 여수 전국미술대회 본선 및 매직갈라쇼	16,503	0	16,503	문 화 예 술 과	061- 659- 4737

연 번	유형 구분 *	행사 축제명	개최기간	주요내용	원가정보			소관 부서	전화 번호
					총 원가 ㉠	사업 수익 ㉡	순원가 ㉢=㉠- ㉡		
14	⑥	학생백일장 및 시민백일장 대회	2021.10.01. ~2021.12.31.	- 학생백일장 및 시민백일장 대회, 시상	10,800	0	10,800	문 화 예 술 과	061- 659- 4738
15	⑥	여수 전국 사진 공모전	2021.10.20. ~2021.10.30.	- 여수전국 사진공모전	14,133	0	14,133	문 화 예 술 과	061- 659- 4738
16	⑥	문예회관과 함께하는 방방곡곡 문화공감사업	2021.09.02. ~2021.11.21.	- 2021년 문예회관과 함께하는 방방곡곡 문화공감사업	72,834	0	72,834	문 화 예 술 과	061- 659- 3771
17	⑥	열린심포니오 케스트라 정기연주회	2021.04.30. ~2021.04.30.	- 열린 심포니오케스트라 합주 및 국악과 오케 스트라 협연(양금협주, 가야금 협주) 등	16,500	0	16,500	문 화 예 술 과	061- 659- 4737
18	⑥	생활문화 어울림 한마당	2021.11.30. ~2021.11.30.	- 생활문화동호회 공연 (밴드, 가야금, 밸리댄스 등)	16,502	0	16,502	문 화 예 술 과	061- 659- 4737
19	③	여수 드림 락 페스티벌	2021.12.21. ~2021.12.21.	- 청년예술인 토크쇼 및 희망드림 언택트 콘서트	11,000	0	11,000	문 화 예 술 과	061- 659- 4739
20	③	섬 그리고 섬	2021.04.15. ~2021.12.31.	- 답사 스케치, 시도 미술관 순회전 개최	11,000	0	11,000	문 화 예 술 과	061- 659- 4739
21	⑥	제3회 산업재해없는 안전한 여수를 위한 시민걷기대회 개최 보조금 지급	2021.11.05. ~2021.11.14.	- 걷기대회 행사 및 기념식 (코로나19로 간소화)	15,500	0	15,500	산 업 지 원 과	061- 659- 3639
22	③	북스타트 행사	2021.01.01. ~2021.12.31.	- 북스타트 단계별 꾸러미 배부(비대면) : - 코로나 19로 인한 프로그램 미추진	52,918	0	52,918	시 립 도 서 관	061- 659- 2868
23	①	전남여성 취업·창업 박람회	2021.05.10. ~2021.12.19.	- 코로나 19로 인한 온라인 박람회 3회 개최	50,000	0	50,000	여 성 가 족 과	061- 659- 3745
24	①	지역아동센터 이용 아동 한마당 행사	2021.10.01. ~2021.11.30.	- 여수지역아동센터 화합의 장 - 코로나19 감염 대응에 따른 센터별 분산개최	15,000	0	15,000	여 성 가 족 과	061- 659- 5419
25	⑥	여수시 사회적기업 한마당 행사	2021.12.04. ~2021.12.04.	- 식전공연, 본행사, 체험·홍보부스, 플리마켓 운영 등	20,000	0	20,000	인 구 일자리과	061- 659- 3599
26	③	2021 여수 청년페스타	2021.11.20. ~2021.11.20.	- 청년 토크 콘서트(청년 정책, 재테크, 결혼·육아) - 청년 문화공연 (바이올린, 댄스, 노래) - 청년일자리 홍보 및 심리상담 부스 운영	19,000	0	19,000	인 구 일자리과	061- 659- 3678
27	③	거북선기 전국 사회인 야구대회	2021.07.13. ~2021.08.06.	- 제8회 거북선기 전국 사회인 야구대회 개최	23,600	0	23,600	체 육 지 원 과	061- 659- 3256
28	⑤	2021 코리아오픈 배드민턴 선수권대회	2021.08.31. ~2021.09.05.	- 2021 코리아오픈 배드 민턴 선수권대회 개최	72,117	0	72,117	체 육 지 원 과	061- 659- 3256

연 번	유형 구분 *	행사·축제명	개최기간	주요내용	원가정보			소관 부서	전화 번호
					총 원가 ㉠	사업 수익 ㉡	순원가 ㉢=㉠- ㉡		
29	③	제32회 전국실업단 대항 육상경기대회	2021.09.08. ~2021.09.10.	- 제32회 전국실업단대항 육상경기대회 개최	14,634	0	14,634	체 육 지 원 과	061- 659- 3256
30	③	새마을가족 한마음 전진대회	2021.11.10. ~2021.11.10.	- 표창수여, 새마을운동 50주년 영상보고, 생명 살림운동 선언문 낭독 등	15,200	0	15,200	총 무 과	061- 659- 3114
31	⑥	2021 여수 국제 섬 포럼 in Yeosu	2021.10.20. ~2021.10.21.	- 포럼세션(3개 구성), 부대행사(환경관련 미술전 섬의 맛 이야기), 종합 토론 등	59,958	0	59,958	투 자 박람회과	061- 659- 3465
32	⑥	지역특화 MICE행사	2021.12.07. ~2021.12.08.	사전행사- 팸투어, 문화 체험 본행사- 업무협약, 포럼 세션, 공모전, 전시회 등	26,048	0	26,048	투 자 박람회과	061- 659- 3463

▶ 행사·축제 유형구분 : ① 사회적 약자배려 ② 지역특산물·전통시장 활성화 ③ 주민화합과
건강한 지역사회 ④ 전통문화 계승·보존·홍보 ⑤ 국제 우호 친선 협력 ⑥ 기타

□ 집행액 1천만원 미만

(단위 : 건, 천원)

연 번	유형 구분	행사·축제명	개최기간	주요내용	원가정보			소관 부서	전화 번호
					총 원가 ㉠	사업 수익 ㉡	순원가 ㉢=㉠- ㉡		
총 계					372,359	2,900	369,459	-	
1	④	영당 풍어굿 행사	2021.05.03. ~2021.05.03.	- 유교식 풍어제, 별산굿 등	5,300	0	5,300	문 화 예 술 과	061- 659- 4740
2	④	도 무형문화재 공개시연 행사	2021.10.22. ~2021.11.12.	- 도 무형문화재 공개시연 행사(현천소동패놀이, 관소리 동편제 홍보가)- 거문도벚노래 행사 취소	5,900	2,900	3,000	문 화 예 술 과	061- 659- 4761
3	④	신호연 만들기 및 날리기 체험 행사	2021.03.21. ~2021.10.31.	- 이순신전술신호연만들기 및 날리기체험 행사	8,800	0	8,800	문 화 예 술 과	061- 659- 4739
4	③	여수 필하모닉 오케스트라 정기 연주회	2021.12.22. ~2021.12.22.	- 오케스트라 연주 공연	9,000	0	9,000	문 화 예 술 과	061- 659- 4739
5	⑥	청년미술작가 회전 행사	2021.12.17. ~2021.12.31.	- 미술작품 전시	5,500	0	5,500	문 화 예 술 과	061- 659- 4740
6	④	남도정가진흥원 정가연주회	2021.10.03. ~2021.10.03.	- 정가연주회	3,400	0	3,400	문 화 예 술 과	061- 659- 4740
7	⑥	여수풍물축제 행사	2021.11.07. ~2021.11.07.	- 풍물굿 시연회	10,000	0	10,000	문 화 예 술 과	061- 659- 4738
8	④	돌산향교 추기 제향	2021.11.05. ~2021.11.05.	- 공자를 모신 사당에서 가을에 지내는 제사로 전통 문화 보존 및 계승	3,850	0	3,850	문 화 예 술 과	061- 659- 4740
9	④	삼황묘 추기 석전제	2021.10.12. ~2021.10.12.	- 조선조3왕을 모시는 사당에서 가을에 지내는 제사	3,300	0	3,300	문 화 예 술 과	061- 659- 4740
10	④	여수향교 기로연	2021.12.16. ~2021.12.16.	- 전통문화의 계승발전과 경로사상을 높이고 후손에게 충효사상을 전수	4,400	0	4,400	문 화 예 술 과	061- 659- 4740
11	④	여수향교 추기 제향	2021.09.16. ~2021.09.16.	- 공자를 모신 사당에서 가을에 지내는 제사	3,300	0	3,300	문 화 예 술 과	061- 659- 4740
12	④	여수향교 춘기 제향	2021.03.20. ~2021.03.20.	- 공자를 모신 사당에서 봄에 지내는 제사	3,300	0	3,300	문 화 예 술 과	061- 659- 4740
13	④	오충사 추기 석차례	2021.10.21. ~2021.10.21.	- 오충신(이충무공, 충절공, 충의공, 충숙공, 충정공)을 모신 사당에서 가을에 지내는 제사	3,300	0	3,300	문 화 예 술 과	061- 659- 4740
14	④	이충무공 탄신제례	2021.04.28. ~2021.04.28.	- 이충무공 탄신일에 지내는 제사	3,300	0	3,300	문 화 예 술 과	061- 659- 4740
15	④	오충사 춘기 석차례	2021.04.27. ~2021.04.27.	- 오충신(이충무공, 충절공, 충의공, 충숙공, 충정공)을 모신 사당에서 봄에 지내는 제사	3,300	0	3,300	문 화 예 술 과	061- 659- 4740

연 번	유형 구분	행사 축제명	개최기간	주요내용	원가정보			소관 부서	전화 번호
					총 원가 ①	사업 수익 ②	순원가 ③=①- ②		
16	④	충민사 춘기 석채례	2021.04.21. ~2021.04.21.	- 3층신(이충무공, 의민공 이억기, 좌찬성 안홍국)을 모신 사당에서 봄에 지내는 제사	3,300	0	3,300	문 화 예 술 과	061- 659- 4740
17	④	충민사 추기 석채례	2021.10.15. ~2021.10.15.	- 3층신(이충무공, 의민공 이억기, 좌찬성 안홍국)을 모신 사당에서 가을에 지내는 제사	3,300	0	3,300	문 화 예 술 과	061- 659- 4740
18	⑥	전남청소년 연극제 참가	2021.06.03. ~2021.07.11.	- 전남청소년 연극 발전 기여	5,502	0	5,502	문 화 예 술 과	061- 659- 4738
19	⑥	여수 통영 미술교류전	2021.09.24. ~2021.09.29.	- 여수 통영 미술 작가 교류	2,969	0	2,969	문 화 예 술 과	061- 659- 4738
20	⑥	영호남(여수, 마산) 미술교류전	2021.10.21. ~2021.10.26.	- 영호남(여수, 마산) 미술교류	4,400	0	4,400	문 화 예 술 과	061- 659- 4738
21	③	전남 동서문화예술 교류 행사	2021.06.25. ~2021.06.30.	- 전남 동서예술문화 교류	5,500	0	5,500	문 화 예 술 과	061- 659- 4738
22	⑥	송년맞이 정기연주회	2021.10.01. ~2021.11.23.	- 한국음악협회 여수지부 제45회 정기연주회	3,349	0	3,349	문 화 예 술 과	061- 659- 4738
23	④	뿌리패예술단 정기공연	2021.09.29. ~2021.09.29.	- 뿌리패예술단 정기공연	5,500	0	5,500	문 화 예 술 과	061- 659- 4740
24	⑥	야생화 전시회	2021.10.01. ~2021.10.03.	- 야생화 전시회	5,000	0	5,000	문 화 예 술 과	061- 659- 4740
25	⑥	미술협회 회원전 행사지원	2021.12.18. ~2021.12.30.	- 여수 미술협회전 “뿌리깊은 나무전”	5,500	0	5,500	문 화 예 술 과	061- 659- 4738
26	⑥	여수난연합회 한국춘난 전시회 행사지원	2021.11.13. ~2021.11.13.	- 제3회 여수난연합회 한국춘난 전시회	3,400	0	3,400	문 화 예 술 과	061- 659- 4740
27	⑥	여수수석연합 회 회원전 행사 지원	2021.12.04. ~2021.12.05.	- 수석전시회	3,850	0	3,850	문 화 예 술 과	061- 659- 4740
28	⑥	한국서예협회 여수지부전	2021.09.15. ~2021.09.18.	- 전시회를 통한 서예보급과 시민정서함양 기여	3,300	0	3,300	문 화 예 술 과	061- 659- 4740
29	⑥	여수 학생 서예문인화 공모전	2021.09.15. ~2021.09.18.	- 초.중.고 학생 공모전을 통해 청소년들에게 창작의 기회 줌	3,300	0	3,300	문 화 예 술 과	061- 659- 4740
30	⑥	한마음 학생 미술 사생대회	2021.10.20. ~2021.10.30.	- 한마음 학생 미술사생 대회	5,503	0	5,503	문 화 예 술 과	061- 659- 4738
31	④	이충무공 회신제 제향	2021.12.22. ~2021.12.22.	- 이충무공의 순국일에 지내는 제향행사로 전 통문화 계승 및	3,000	0	3,000	문 화 예 술 과	061- 659- 4740
32	⑥	연극협회 기념공연	2021.05.22. ~2021.05.22.	- 연극협회 제 38주년 기념공연	7,691	0	7,691	문 화 예 술 과	061- 659- 4738

연 번	유형 구분	행사·축제명	개최기간	주요내용	원가정보			소관 부서	전화 번호
					총 원가 ①	사업 수익 ②	순원가 ③=①-②		
33	⑥	한독 국제음악교류	2021.11.20. ~2021.11.20.	- 유진 청소년 오케스트라와 독일 청소년 오케스트라 영상 정기연주회	5,359	0	5,359	문 화 예 술 과	061- 659- 4740
34	⑥	시민들의 오브제 더 그레이트 여수	2021.06.01. ~2021.11.26.	- 지역작가 작품전시	5,500	0	5,500	문 화 예 술 과	061- 659- 4740
35	⑥	여문공원 낭만페스티벌	2021.10.23. ~2021.10.23.	- 노래, 민속무용, 민요, 색소폰연주 공연	4,400	0	4,400	문 화 예 술 과	061- 659- 4740
36	⑥	장애인과 함께하는 아름다운 소풍	2021.10.09. ~2021.11.30.	- 장애인들을 대상으로 문화체험의 기회제공	5,000	0	5,000	문 화 예 술 과	061- 659- 4740
37	⑥	전남분재예술 인협회 분재전시회	2021.12.04. ~2021.12.05.	- 전남분재예술인협회 회원 분재전시회	3,300	0	3,300	문 화 예 술 과	061- 659- 4740
38	⑥	여수 장애우 서에 동행전	2021.09.03. ~2021.09.08.	- 장애인복지관 장애우 작품전시	4,450	0	4,450	문 화 예 술 과	061- 659- 4740
39	⑥	남해안 향토가요제	2021.12.02. ~2021.12.02.	- 영호남 향토가요제	5,500	0	5,500	문 화 예 술 과	061- 659- 4740
40	⑥	숲속힐링 음악회	2021.10.15. ~2021.10.15.	- 장애우와 비장애우의 합동 음악회	5,000	0	5,000	문 화 예 술 과	061- 659- 4740
41	⑥	여수행복시낭 송콘서트	2021.12.09. ~2021.12.09.	- 시낭송콘서트	3,300	0	3,300	문 화 예 술 과	061- 659- 4740
42	⑥	가곡산책	2021.12.30. ~2021.12.30.	- 해설을 곁들인 퓨전형 식의 갈라콘서트	4,400	0	4,400	문 화 예 술 과	061- 659- 4740
43	④	문화소외지역 과 함께하는 찾아가는 위문공연	2021.11.01. ~2021.12.31.	- 문화소외지역 (관내 40개 마을) 순회 공연	3,040	0	3,040	문 화 예 술 과	061- 659- 4739
44	④	사물놀이 등 국악 육성사업	2021.02.01. ~2021.12.31.	- 청소년 사물놀이팀 육성 지원	7,962	0	7,962	문 화 예 술 과	061- 659- 4739
45	⑥	요절한 천재 미술가 "손상기와류인 심포지엄"	2021.10.22. ~2021.10.22.	- 요절한 여수출신 예술가 (손상기,류인) 조명 학술 세미나	9,712	0	9,712	문 화 예 술 과	061- 659- 4739
46	③	양상블여수 정기공연 및 시민 공감 콘서트	2021.06.26. ~2021.06.26.	- 관현악 양상블, 시민과 함께하는 콘서트	8,800	0	8,800	문 화 예 술 과	061- 659- 4739
47	③	도서민과 관광객이 함께하는 등대 공연	2021.04.24. ~2021.12.25.	- 소외된 도서지역민 및 관광객에게 공연제공 (삼호교광장)	7,640	0	7,640	문 화 예 술 과	061- 659- 4739
48	③	여수여성작가 회 전시회	2021.10.01. ~2021.10.17.	- 여수여성작가회 작품 전시, 작가와의 만남 운영, 찾아가는 미술관 운영 등	6,600	0	6,600	문 화 예 술 과	061- 659- 4739

연 번	유형 구분	행사 축제명	개최기간	주요내용	원가정보			소관 부서	전화 번호
					총 원가 ㉠	사업 수익 ㉡	순원가 ㉢=㉠- ㉡		
49	⑥	근로자의 날 행사	2021.04.25. ~2021.04.30.	- 기념식, 근로자 친목 도모 화합 행사 등	8,000	0	8,000	산 업 지 원 과	061- 659- 3639
50	③	도서관주간 행사	2021.04.12. ~2021.04.21.	- 어린이 뮤지컬, 인형극, 별해는밤 시낭송회, 청소년 진로특강, 도서 전시 등 16개 행사	7,400	0	7,400	시 립 도 서 관	061- 659- 2856
51	③	독서의 달 행사	2021.09.01. ~2021.11.10.	- 제29회 독서감상화만화 그리기 대회, 기획전시 등 14개 행사	9,500	0	9,500	시 립 도 서 관	061- 659- 2856
52	③	제4기 청년활동가 워크숍	2021.10.16. ~2021.10.16.	- 청년정책 강의, 활동가 소통의 시간	1,450	0	1,450	인 구 일자리과	061- 659- 3678
53	③	여수시장배 배구대회	2021.06.06. ~2021.06.19.	- 제20회 여수시장기 배구대회	6,500	0	6,500	체 육 지 원 과	061- 659- 3260
54	③	여수시장기 테니스대회	2021.11.06. ~2021.11.06.	- 제24회 여수시장기 테니스대회	6,500	0	6,500	체 육 지 원 과	061- 659- 3260
55	③	여수시 조기클럽 축구대회	2021.11.13. ~2021.11.13.	- 제11회 여수시의회의 장배 작장 및 클럽청 중 장, 실버) 축구대회 개최	7,700	0	7,700	체 육 지 원 과	061- 659- 3256
56	③	여수시 여자배구 경진대회	2021.11.27. ~2021.11.27.	- 여수시 여자배구 경진대회	2,800	0	2,800	체 육 지 원 과	061- 659- 3260
57	③	제16회 여수시장기 족구대회	2021.11.28. ~2021.11.28.	- 제16회 여수시장기 족구대회	6,300	0	6,300	체 육 지 원 과	061- 659 -3260
58	③	제11회 여수시장배 소프트테니스대회	2021.11.13. ~2021.11.13.	- 제11회 여수시장배 소프트테니스대회	5,000	0	5,000	체 육 지 원 과	061- 659- 3260
59	③	제2회 여수시장배 농구대회	2021.06.26. ~2021.06.27.	- 제2회 여수시장배 농구대회	4,850	0	4,850	체 육 지 원 과	061- 659- 3260
60	③	제18회 여수시장배 축구대회	2021.07.03. ~2021.07.04.	- 제2회 여수시장배 축구대회	6,500	0	6,500	체 육 지 원 과	061- 659- 3260
61	③	제8회 여수시장배 사회인 야구대회	2021.11.02. ~2021.11.09.	- 제8회 여수시장배 사회인 야구대회	6,500	0	6,500	체 육 지 원 과	061- 659- 3260
62	③	제9회 여수시장기 특공무술 무사대회	2021.11.27. ~2021.11.27.	- 제9회 여수시장기 특공무술 무사대회	3,497	0	3,497	체 육 지 원 과	061- 659- 3260
63	③	여수시 궁도경진대회	2021.11.14. ~2021.11.14.	- 여수시 궁도 경진대회	2,500	0	2,500	체 육 지 원 과	061- 659- 3260
64	③	제3회 여수시장배 그라운드골프 대회	2021.11.25. ~2021.11.25.	- 제3회 여수시장배 그라운드골프대회	4,850	0	4,850	체 육 지 원 과	061- 659- 3260
65	③	제23회 여수시장기 배드민턴대회	2021.11.13. ~2021.11.14.	- 제23회 여수시장기 배드민턴대회	6,500	0	6,500	체 육 지 원 과	061- 659- 3260

연 번	유형 구분	행사 축제명	개최기간	주요내용	원가정보			소관 부서	전화 번호
					총 원가 ㉠	사업 수익 ㉡	순원가 ㉢=㉠- ㉡		
66	③	제21회 여수시장기 볼링대회	2021.11.27. ~2021.11.28.	- 제21회 여수시장기 볼링대회	6,500	0	6,500	체 육 지 원 과	061- 659- 3260
67	③	제10회 여수시장기 아마추어 골프대회	2021.11.30. ~2021.11.30.	- 제10회 여수시장기 아마추어 골프대회	5,000	0	5,000	체 육 지 원 과	061- 659- 3260
68	③	대통령기 국민 독서경진대회	2021.09.04. ~2021.12.31.	- 우수학교 표창, 우수지도교사 표창, 우수작품 시상 등	5,600	0	5,600	총 무 과	061- 659- 3114
69	③	아름다운 여수 가꾸기 백일장 사생대회	2021.09.01.~2 021.11.30.	- 작품접수 : 1,314점(산문 149, 운문 256, 사생 909)	9,420	0	9,420	총 무 과	061- 659- 3114
70	②	농어업인과 도시민이 함께하는 행복장터	2021.06.01.~2 021.11.30.	- 농어업인과 도시민이 함께하는 행복장터	9,217	0	9,217	특 산 품 육 성 과	061- 659- 4503

9-8. 청사신축 원가회계 정보

■ 청사 신축비용 원가정보란 지방자치단체가 사무 등의 처리를 위해 사용하는 청사 신축에 투입되는 비용에 대하여 기본계획 수립부터 준공 때까지의 단계별로 공개하여, 지역주민의 자율적 통제를 통하여 과대·호화청사를 방지하고 지방재정 건전성을 확보하기 위한 정보입니다.

▶ 여수시는 해당 내역이 없습니다.

9-9. 수의계약 현황

■ 우리 여수시의 1,000만원 이상 수의계약 현황은 다음과 같습니다.

(단위 : 건, 백만원)

1,000만원 이상 총계약 실적(A)		1,000만원 이상 수의계약 실적(B)		비 율(B/A)		비 고
건수	금액	건수	금액	건수	금액	
3,094	238,661	2,124	85,864	68.65	35.98	

▶ 대상회계 : 일반회계, 기타특별회계

※ 작성대상 : 1,000만원 이상 (수의)계약 건(G2B포함)

연도별 수의계약 현황

(단위 : 백만원)

구 분		연도별				
		2017	2018	2019	2020	2021
수의계약 실 적	건수	119	1,773	1,973	2,162	2,124
	금액	2,066	54,888	56,979	72,775	85,864

※ 2018년 이전 실적은 G2B 불포함이며, 2018년부터 G2B를 포함한 실적입니다.

연도별 수의계약 현황



9-10. 자치단체 공공시설물 운영 현황

- 자치단체 공공시설물 운영 현황이란 각 자치단체가 관리·운영하는 시설물의 규모, 시설물 운영에 필요한 관리인력과 비용, 시설물 이용자수, 순수익 등을 통해 해당 공공시설물이 얼마나 내실 있게 운영되고 있는지를 나타내는 지표입니다.
- ▶ 여수시는 해당 내역이 없습니다.
 - ▶ 자치단체 공공시설물 현황(건립비용 광역 300억원, 기초 200억원 이상)

9-11. 예산낭비신고 접수·처리 현황

- 자치단체 예산낭비신고센터에 국민신문고, 자치단체 홈페이지, 서면 등을 통해 신고된 예산낭비신고에 대한 접수·처리 현황입니다.

❖ 접수·처리기간('21.1.1. ~ 12.31.)

(단위 : 건, 천원)

총 접수 건수				접수내역				조치결과 (타당한 신고)			예산절감 (낭비)액	비고 (‘22년 처리 완료)
계	국민 신문고	홈페 이지	서면 등	계	타당한 신고	타당성 없는 신고	무관한 신고	계	조치 완료	진행 중		
10	10	0	0	7	1	1	5	1	1	0	-	3

9-12. 조정교부금 교부 실적

- 조정교부금이란 시·도가 관할 시·군·구간의 재정력 격차를 조정하기 위해 시·도세 일부를 재원으로 일정한 산정방식을 적용하여 교부하는 금액을 말합니다.
- ☞ 여수시는 해당 내역이 없습니다.

9-13. 지방재정 신속집행 실적

- 신속집행이란 내수경기 진작 및 지역경제 활성화를 기하고 공공자금의 선순환을 도모하며 예산의 이월 및 불용을 최소화하기 위하여 지방자치단체별 연간 예산을 앞당겨 집행하는 것을 말합니다.

2021년도 6월말까지의 지방자치단체 신속집행 목표율은 신속집행 대상액 대비 60.0%입니다.

※ 특·광역시 64.0%, 기초(세종, 제주 포함) 55.1%, 공기업 56.0%

(단위 : 억원, %)

신속집행 대상액(A)	집행액(B)	대상액 대비 집행률 (C=B/A*100)
595,351	375,619	63.09

※ 신속집행 대상은 일반회계, 특별회계, 기금, 지방공기업이 포함

9-14. 감사결과

- 우리 여수시가 감사원, 행정안전부 등 중앙부처, 상급 자치단체(시·도) 등으로 부터 받은 재정분야 감사결과입니다.

감사기관명	처분일시	제 목 (감사내용)	처분내용 (행정상·재정상)	처리결과
	해	당	없	음

10 주요 투자사업 추진현황

10-1. 투자심사 대상사업

■ 우리 여수시에서 '21년에 추진한 투자심사 대상사업 현황은 다음과 같습니다.

(단위 : 백만원, %)

사업명	총사업비	집행액		향후 소요액		사업완료 예정연도	투자 심사연도	현재까지 진척률 (%)
		기투자	2021년 집행사업비	2022년	2023년 이후			
삼산면사무소 신축	4,420	3,979	149	0	292	2023	2019	90%
여수시립박물관 건립	26,302	1,035	5	6,250	17,048	2024	2019	30%
페플라스틱 자원화 소재 개발을 위한 실증기반 구축	16,926	3,515	4,881	4,320	4,210	2023	2019	50%
여수산단 재난대응 통합 인프라 구축사업	23,730	12,030	6,800	4,200	700	2023	2019	60%
국동지구 하수도정비 종합관리 지역 정비	31,800	2,000	714	3,405	25,681	2025	2019	실시설계중
시민, 진남문화회관 리모델링	19,800	2,828	0	0	16,972	2023	2019	10%
여수 생활문화센터 건립 (생활SOC 복합화)	6,100	166	842	5,092	0	2022	2019	50%
여수 종화지구 새뜰마을사업	6,200	2,302	1,764	2,134	0	2022	2019	75%
화장동 공영주차장 (주차타워) 신축	11,700	1,950	47	3,000	6,703	2023	2019	10%
원도심 노인복지관 신축	10,254	17	2,565	278	7,394	2024	2019	30%
장애인복지관 다동 재건축	2,367	96	2,059	0	0	2021 (완료)	2019	100%
성산공원 리모델링	6,850	700	2,000	4,150	0	2022	2019	80%

사업명	총사업비	집행액		향후 소요액		사업완료 예정연도	투자 심사연도	현재까지 진척률 (%)
		기투자	2021년 집행사업비	2022년	2023년 이후			
여문공원 종합정비	4,200	450	250	3,000	500	2023	2019	20%
어촌뉴딜 300 화태도 사업	9,208	2,394	3,683	3,131	0	2022	2020	50%
어촌뉴딜 300 우학항 사업	7,140	1,877	2,856	2,407	0	2022	2020	45%
어촌뉴딜 300 의성항 사업	8,821	2,297	3,528	2,996	0	2022	2020	50%
어촌뉴딜 300 직포항 사업	9,190	2,389	3,256	3,545	0	2022	2020	50%
여수 선소테마정원 조성	29,300	4,400	840	457	23,603	2024	2020	10%
웅천 국민체육센터 건립	9,000	0	300	5,200	3,500	2023	2020	15%
산지수산물 유통물류센터 건립	5,081	0	2,260	2,821	0	2022	2020	40%
어촌뉴딜 300 둔병, 화산항 사업	5,053	1,355	2,441	1,257	0	2022	2020	55%
농업기술센터 종합실험 연구동 신축	5,658	158	610	3,390	1,080	2023	2020	60%
주삼지구 새뜰마을 사업	5,770	279	372	1,700	3,419	2023	2020	15%
조명연합수군 테마 관광자원 개발사업	10,831	6,802	1,793	2,236	0	2022	2020	60%
학동선소일원 악취방지 하수도정비	5,500	200	0	1,000	4,300	2024	2020	행정절차 이행중
남면사무소 신축	4,850	156	244	2,300	2,150	2023	2020	5%
지방어항 손죽항 시설공사	14,648	0	450	1,900	12,298	2025	2020	5%
미세먼지 차단숲 조성	10,000	1,910	6,884	1,206	0	2022	2020	80%
웅천 장도공원 예술의 숲 조성	7,000	2,000	1,100	1,600	2,300	2023	2020	44%

사업명	총사업비	집행액		향후 소요액		사업완료 예정연도	투자 심사연도	현재까지 진척률 (%)
		기투자	2021년 집행사업비	2022년	2023년 이후			
여수시 어린이도서관 건립	10,000	760	0	400	8,840	2024	2021	5%
어촌뉴딜 300 동도항 사업	7,625	0	1,525	3,050	3,050	2023	2021	20%
어촌뉴딜 300 장지항 사업	7,780	0	1,556	3,112	3,112	2023	2021	30%
여수시 월내 위생매립장 증설	5,600	0	402	0	5,198	2024	2021	0%
여수국사단단 복합문화센터 건립	10,000	0	1,506	750	7,744	2024	2021	7%
분해성 고분자 소재 상용화 기반 구축	16,807	0	5,501	8,268	3,038	2023	2021	30%
글로벌 스마트 관광도시 조성사업	7,000	0	0	7,000	0	2022	2021	0%
여수산단 디지털 환경, 안전 통합관리센터 구축	13,000	0	4,080	5,920	3,000	2023	2021	33%
돌산 생활SOC 복합화 사업	9,500	0	0	500	9,000	2025	2021	5%

▶ 대상사업 : 투자심사(중앙의뢰, 시도의회, 자체 포함)를 통과(적정, 조건부)하여 2021년에 추진한 사업

개별 투자심사 사업의 추진현황 1

사업명	삼산면사무소 신축	담당자	회계과 송수진(☎659-5253)
-----	-----------	-----	--------------------

□ 사업목적 및 필요성

○ 기존 삼산면사무소는 건축물 정밀안전진단 용역 결과 안전 C등급(붕괴위험) 판정을 받아 건축물 구조안전성 확보가 시급하며, 청사부지의 공간 협소로 다양한 행정수요를 반영하기 어려움에 따라 인접부지 1필지를 매입하여 청사 신축하고 지역민의 공공서비스 편익 증진 역할을 담당하고자 함

□ 사업개요

○ 기 간 : 2020. 4. 6. ~ 2022. 3. 12.(일시정지 2022. 12. 23.)

○ 위 치 : 삼산면 거문리 128-1 외 1필지

○ 규 모 : 지상3층 / 1동, 1,140.55㎡

□ 소요재원 및 사업비 집행현황

○ 총사업비 : 4,420백만원

(단위 : 백만원)

구 분	계	집행액		향후 소요액	
		기투자	2021년	2022년	2023년 이후
계	4,420	3,979	149	0	292
시군구비	4,420	3,979	149	0	292

□ 추진상황(추진단계 및 진도 : 90%)

○ 2021. 2. 2. : 면사무소 임시사용승인

○ 2021. 12. 13. : 외부공간 조성공사 착공

○ 2021. 12. 23. : 외부공간 조성공사 일시정지

□ 향후계획

○ 2023. 3. : 외부공간 조성공사 준공

■ 개별 투자심사 사업 추진현황 2

사업명	여수시립박물관 건립사업	담당자	문화예술과 소은애(☎659-4526)
-----	--------------	-----	----------------------

□ 사업목적 및 필요성

○ 지역의 정체성을 확립하고 지역의 역사문화를 보존·연구·전시·교육하여 여수시의 문화중심시설로 자리 잡을 여수시립박물관 건립

□ 사업개요

○ 기 간 : 2018 ~ 2024

○ 위 치 : 여수시 웅천동 1865-1번지 일원

○ 규 모 : 부지면적 33,000㎡/ 1동(연면적 6,300㎡)

□ 소요재원 및 사업비 집행현황

○ 총사업비 : 26,302백만원

(단위 : 백만원)

구 분	계	집행액		향후 소요액	
		기투자	2021년	2022년	2023년 이후
계	26,302	1,035	5	6,250	17,048
국 비	10,180	397	0	2,500	6,480
시군구비	16,122	638	5	3,750	10,568

□ 추진상황(추진단계 및 진도 : 30%)

○ 여수시립박물관 건립 기본계획수립 용역

: 2018. 10. ~ 2019. 3.

○ 공립박물관 설립타당성 사전평가 통과

: 2019. 5. 1.

○ 지방재정 중앙투자심사 조건부 승인

: 2019. 7. 2.

○ 설계공모

: 2020. 7. ~ 10.

○ 심사 및 당선작 선정

: 2020. 10. 23.

○ 기본 및 실시설계용역

: 2020. 12.~ 2022. 9.

□ 향후계획

○ 지방재정 중앙투자심사(2단계)

: 2022. 9.

○ 건축공사 및 전시물 제작·설치

: 2022. 12. ~ 2024.

○ 여수시립박물관 개관

: 2024.

□ 사업변경 내역

○ 총사업비 : 당초 285억원 / 현재 263억원

■ 개별 투자심사 사업 추진현황 3

사업명	페플라스틱 자원화 소재 개발 실증기반 구축사업	담당자	산업지원과 김수영(2659-3641)
-----	------------------------------	-----	----------------------

□ 사업목적 및 필요성

○ 환경오염원인 페플라스틱의 고부가화를 위한 기술개발 및 실증화 사업을 통해 화학 신산업 창출

□ 사업개요

○ 기 간 : 2020. ~ 2023.(4년)

○ 위 치 : 여수국가산업단지 삼동지구

○ 규 모

(기반구축) 실증센터 건축(부지 2,476㎡, 연면적 1,320㎡)

(장비구축) 26종(분석장비 7, 평가 가공장비 15, 실증장비 4)

(기업지원) 시제품 제작, 시험·분석·평가 지원, 실증장비 교육 및 기술지도

□ 소요재원 및 사업비 집행현황

○ 총사업비 : 16,926백만원

(단위 : 백만원)

구 분	계	집행액		향후 소요액	
		기투자	2021년	2022년	2023년 이후
계	16,926	3,515	4,881	4,320	4,210
국 비	8,000	1,439	1,811	2,420	2,330
시 도 비	4,000	575	1,535	950	940
시군구비	4,000	575	1,535	950	940
민간자본	926	926	0	0	0

□ 추진상황(추진단계 및 진도 : 50%)

○ 제2차 지방재정투자심사, 산업부 산업융합기반구축 사업 신청 : 2019. 2.

○ 산업부 산업혁신기반구축(R&D) 공모 선정 : 2020. 9.

○ 1차년도(2020년) 사업 추진(부지매입, 건축 설계) : 2020. 12.

○ 2차년도(2021년) 사업 추진(실증동 건축, 장비구축) : 2021. 12.

○ '22년(3차 년도) 사업비 국비 확보(24.2억 원) : 2021. 12.

□ 향후계획

○ 페플라스틱 자원화 실증동 준공 및 인허가 완료 : 2022. 3.

○ 장비구축 및 기업지원 : 2022.~2023.

■ 개별 투자심사 사업 추진현황 4

사업명	여수산단 재난대응 통합 인프라 구축사업	담당자	산단환경관리사업소 최동구(☎659-2822)
-----	--------------------------	-----	-----------------------------

☐ 사업목적 및 필요성

- 산단 사외배관 관리체계 확립으로 대규모 안전사고에 대한 선제적 대응 기반 마련

☐ 사업개요

- 기 간 : 2019. ~ 2023.(5개년)
- 위 치 : 여수시 주삼동 삼동지구 A1지구 15블럭
- 총사업비 : 237.3억 원(국비 150, 도비 30, 시비 30, 민자 27.3)
- 사업주체 : 산업통상자원부, 전라남도, 여수시
- 전담/주관기관 : 한국산업기술진흥원 / 한국건설생활환경시험연구원
- 사업내용 : 실시간 모니터링 시스템, 내진 안정성 평가 인프라, 가상 현장 공정 및 체험형 훈련 구축

☐ 소요재원 및 사업비 집행현황

- 총사업비 : 23,730백만원

(단위 : 백만원)

구 분	계	집행액		향후 소요액	
		기투자	2021년	2022년	2023년 이후
계	23,730	12,030	6,800	4,200	700
국 비	15,000	4,800	5,800	3,700	700
시 도 비	3,000	2,500	500	-	-
시군구비	3,000	2,500	500	-	-
민간자본	2,730	2,230	-	500	-

☐ 추진상황(추진단계 및 진도 : 60%)

- 사업착공 및 부지매입 : 2019. 12.
- GIS기반 실시간 모니터링 시스템 사전조사 용역 조달청 의뢰 : 2021. 10. 25.
- 내진평가 및 가상훈련 운영동 설계완료 : 2020. 11.
- 가상훈련 및 운영동 건축물 준공 : 2021. 12.

☐ 향후계획

- 내진안전성 평가 시스템 및 재난 대응 공정훈련 시스템 구축 : 2022. 1. ~ 2023. 6.
- 사업 준공 : 2023. 12.

개별 투자심사 사업 추진현황 5

사업명

국동지구 하수도정비 중점관리지역 정비사업

담당자

하수도과 박채원(☎659-4993)

□ 사업목적 및 필요성

○ 저지대인 롯데마트 일원은 만조와 집중호우가 겹칠 경우 도로가 침수되는 지역으로 관로정비 및 배수시설 설치를 통해 시민의 안전 확보와 재산 보호

□ 사업개요

○ 위 치 : 국동, 대교동 일원

○ 사 업 량 : 빗물펌프장 1,860㎥/분, 저류지 17,000㎥, 관거개량 2.0km

○ 사 업 비 : 31,800백만원(국비 22,260, 시비 9,540)

○ 사업기간 : 2020. ~ 2025.

□ 소요재원 및 사업비 집행현황

○ 총사업비 : 31,800백만원

(단위 : 백만원)

구 분	계	집행액		향후 소요액	
		기투자	2021년	2022년	2023년 이후
계	31,800	2,000	714	286	28,800
국 비	22,260	-	500	200	21,560
시군구비	9,540	2,000	214	86	7,240

□ 추진상황(추진단계 및 진도 : 기본 및 실시설계 중)

○ 부지 사용 협의(여수지방해양수산청) : 2019. 7. 26.

○ 중점관리지역 지정 및 공고(환경부) : 2019. 9. 27.

○ 지방재정 투자심사(중앙) : 2019. 10. 31.

○ 하수도정비대책 승인(환경부) : 2020. 4. 7.

○ 기본 및 실시설계용역 착수 : 2020. 12. 9.

○ 기본 및 실시설계용역 일시정지 : 2021. 6. 24.

※ 사유 : 여수지방해양수산청 부지사용 협의 지연

○ 어항개발사업 협의 완료(여수지방해양수산청) : 2022. 7. 3.

□ 향후계획

○ 어항개발사업 부지사용 신청 : 2022. 8.

○ 기본 및 실시설계용역 완료 : 2022. 11.

○ 재원협의 등 행정절차 이행 : 2022. 12.

○ 공사추진 : 2023. 1. ~ 2025. 12.

■ 개별 투자심사 사업 추진현황 6

사업명	시민회관·진남문예회관 리모델링 사업	담당자	문화예술과 운영상(2659-4754)
-----	---------------------	-----	----------------------

□ 사업목적 및 필요성

- 시설 노후화(시민회관 35년, 진남문예회관 29년)에 따른 안전사고 예방, 다양한 공연형태 수용 및 시민 문화욕구 충족을 위한 리모델링 필요

□ 사업개요

- 기 간 : 2020. 8. ~ 2023. 12.
- 위 치 : 여주시 좌수영로 69
- 규 모 : 지하1층, 지상 3층 / 2동, 부지 5,255㎡, 연면적 7,773㎡
 - 시 민 회 관 : 연면적 5,265㎡, 960석, 1987년 준공
 - 진남문예회관 : 연면적 2,508㎡, 266석, 1993년 준공
- 사업내용 : 공연장 2개동의 건축물 및 공연장 설비 전체에 대한 리모델링

□ 소요재원 및 사업비 집행현황

- 총사업비 : 19,800백만원

(단위 : 백만원)

구 분	계	집행액		향후 소요액	
		기투자	2021년	2022년	2023년 이후
계	19,800	2,828	0	0	16,972
국 비		0	0	0	0
시 도 비	800	800	0	0	0
시군구비	19,000	2,028	0	0	16,972

□ 추진상황(추진단계 및 진도 : 10%)

- 시민·진남문예회관 리모델링 기본계획 수립 : 2019. 2. ~ 6.
- 투자심사, 건축기획심의 등 행정절차 이행 : 2019. 10. ~ 2020. 3.
- 건축설계공모, 기본 및 실시설계용역 : 2020. 5. ~ 2022. 10.
- 현재 실시설계용역 진행 중

□ 향후계획

- 설계경제성 검토, 설계안전성검토, 건설기술심의 : 2022. 6. ~ 2022. 10.
- 기본 및 실시설계용역 완료 : 2022. 10.
- 계약심의 및 계약심사 등 행정절차 이행 : 2022. 11.
- 공사 착공 : 2023. 1.
- 공사 준공 : 2023. 12.

■ 개별 투자심사 사업 추진현황 7

사업명	여수 생활문화센터 신축공사	담당자	문화예술과 운영상(☎659-4754)
-----	----------------	-----	----------------------

□ 사업목적 및 필요성

○ 인구 밀집지역인 도심권에 시민 문화 수요 충족 및 복합 생활 문화공간 제공을 위해 공동육아나눔터가 포함된 생활문화센터를 건립

□ 사업개요

○ 기 간 : 2020. 8. ~ 2022. 11.

○ 위 치 : 여수시 학동 34-8번지

○ 규 모 : 지하1층, 지상4층 / 1동, 부지 698㎡, 연면적 1,679㎡

□ 소요재원 및 사업비 집행현황

○ 총사업비 : 6,100백만원

(단위 : 백만원)

구 분	계	집행액		향후 소요액	
		기투자	2021년	2022년	2023년 이후
계	6,100	166	842	5,092	0
국 비	900	69	616	215	0
시 도 비	0	0	0	0	0
시군구비	5,200	97	226	4,877	0

□ 추진상황(추진단계 및 진도 : 50%)

○ 생활SOC 공모사업 선정(균형위) : 2019. 10. 2.

○ 투자심사, 건축기획심의 등 행정절차 이행 : 219. 11. ~ '20. 8.

○ 건축설계공모, 기본 및 실시설계 용역 : 2020. 8. ~ '21. 7.

○ 공사 계약 및 착공 : 2021. 9. 30.

○ 공사 일시정지(관급 철근 수급 지연) : 2021. 11. 16.

○ 공사 일시정지 해지 : 2022. 1. 11.

○ 현재 추진사항(지상4층 골조공사 진행 중)

□ 향후계획

○ 생활문화센터 운영·활용계획 수립 용역 : 2022. 5. ~ 9.

○ 공사 준공 : 2022. 11.

○ 개 관 : 2023. 1.

개별 투자심사 사업 추진현황 8

사업명	종화지구 새뜰마을사업	담당자	도시재생과 황주영(☎659-4562)
-----	-------------	-----	----------------------

□ 사업목적 및 필요성

○ 중앙부에 일본군 막사부지가 위치하며 낙후된 골목환경 및 협소한 골목 등 취약한 생활여건으로 인해 접근성이 부족하고 기초 생활시설 부족

□ 사업개요

○ 기 간 : 2019. ~ 2022.

○ 위 치 : 여수시 종화동 900-3번지 일원

○ 규 모 : 주택정비사업, 생활·위생정비사업, 안전시설사업, 휴먼케어 등

□ 소요재원 및 사업비 집행현황

○ 총사업비 : 6,226백만원

(단위 : 백만원)

구 분	계	집행액		향후 소요액	
		기투자	2021년	2022년	2023년 이후
계	6,226	2,302	1,764	2,160	-
국 비	4,358	1,611	1,234	1,512	
시 도 비	560	207	159	195	
시군구비	1,308	484	371	453	

□ 추진상황(추진단계 및 진도 : 75%)

○ 상하수도 정비공사 착공 : 2021. 5. 21.

○ 공동이용시설 신축공사 착공 : 2021. 6. 25.

○ 집수리 지원사업 준공 : 2021. 12.

□ 향후계획

○ 공동이용시설 준공 : 2022. 1.

○ 골목길 정비 및 소공원 조성공사 추진 : 2022. 7.

○ 상하수도 정비공사 준공 : 2022. 12.

143

개별 투자심사 사업 추진현황 9

사업명	화장동 공영주차장(주차타워) 신축	담당자	교통과 정은주(☎659-4149)
-----	--------------------	-----	--------------------

□ 사업목적 및 필요성

○ 주택 및 상가 밀집지역으로 현재 운영중인 공영주차장(지평식-103면)을 주차전용건축물로 조성하여 주차난 해소

□ 사업개요

○ 기 간 : 2019. 7. ~ 2023. 4.

○ 위 치 : 전라남도 여수시 화장동 795-1번지(통합관제센터)

○ 규 모 : 주차전용건축물 1동 건립(지상 3층4면, 연면적 7,842㎡, 295면)

□ 소요재원 및 사업비 집행현황

○ 총사업비 : 11,700백만원

(단위 : 백만원)

구 분	계	집행액		향후 소요액	
		기투자	2021년	2022년	2023년 이후
계	11,700	1,950	47	3,000	6,703
국 비	2,000	150	47	1,803	0
시군구비	9,400	1,800	0	897	6,703
기 타	300	0	0	300	0

□ 추진상황(추진단계 및 진도 : 10%)

○ 생활SOC 추진 방침 결정 : 2019. 7. 5.

○ 공유재산관리계획 의결(시의회) : 2019. 10. 23.

○ 지방재정 투자심사(전라남도) : 2019. 7. 5.

○ 기본 및 실시설계용역 추진 : 2020. 4. ~ 2021. 2.

○ 사업비 증액 검토보고(당초 86억 → 변경 99억) : 2022. 1. 17.

○ 2022년도 제2회 추경 예산확보 : 2022. 2.

○ 계약심사(전라남도) : 2022. 6.

□ 향후계획

○ 관급자재 선정 심의 : 2022. 7.

○ 공사추진 : 2022. 7. ~ 2023. 4.

□ 사업변경 내역

(단위: ㎡, 억 원)

구 분	구 조	연면적	주차면	사업비	비고
변경 전	철골조 3층	9,125	365	104(보상 18, 공사비 등 86)	
변경 후	철골조 3층	7,842	295	117(보상 18, 공사비 등 99)	

개별 투자심사 사업 추진현황 10

사업명	원도심권 노인복지관 신축	담당자	노인장애인과 김상규(269-3733)		
-----	---------------	-----	----------------------	--	--

□ 사업목적 및 필요성

○ 원도심권 노인 여가활동 공간 부족에 따른 노인복지관을 건립하여 어르신들의 활기차고 건강한 노후생활을 도모하고자 함

□ 사업개요

○ 기 간 : 2019. ~ 2024.

○ 위 치 : 여수시 관문동 861번지의외 25필지

○ 규 모 : 연면적 1,800㎡(지상4층

□ 소요재원 및 사업비 집행현황

○ 총사업비 : 10,254백만원

(단위 : 백만원)

구 분	계	집행액		향후 소요액	
		기투자	2021년	2022년	2023년 이후
계	10,254	17	2,565	278	7,394
시군구비	10,254	17	2,565	278	7,394

□ 추진 상황(추진단계 및 진도 : 30%)

○ 보상협의추진 : '21. 6. ~

○ 설계용역 계약 체결, 착수보고회 개최 : '21.12. ~ '22. 1.

○ 실시설계용역 추진 : '22. 3. ~ '22. 6.

□ 향후계획

○ 실시계획인가(사업인정) 고시 및 토지수용 재결(전남도토지수용위): '22. 8.~10.

○ 기본 및 실시설계용역 일시중지(용역재개 : 수용재결 완료 후): '22. 8.~10.

○ 건축 협의(인허가 등 행정절차 이행) 및 공사 발주(착공) : '23. 1.~2.

○ 공사 준공 : '24. 3.

개별 투자심사 사업 추진현황 11

사업명	장애인복지관 다동 재건축	담당자	노인장애인과 박정아(269-3731)
-----	---------------	-----	----------------------

□ 사업목적 및 필요성

○ 장애인거주시설 입소 대기자 불편해소, 중증발달장애인 보호자의 경제활동 지원 및 야간 휴식 시간을 제공하고자 함

□ 사업개요

○ 기 간 : 2020. ~ 2021.

○ 위 치 : 여수시 만성로 173 (미평동)

○ 규 모 : 연면적 498.86㎡(지상1층)

□ 소요재원 및 사업비 집행현황

○ 총사업비 : 2,367백만원

(단위 : 백만원)

구 분	계	집행액		향후 소요액	
		기투자	2021년	2022년	2023년 이후
계	2,367	0	2,367		
국 비	209		209		
시 도 비	105		105		
시군구비	2,053		2,053		

□ 추진 상황(추진단계 및 진도 : 100%)

○ 공사착공 : '21. 1.

○ 공사준공 : '21. 12.

□ 향후계획

○ 여수시 단기거주시설 개소식 위탁운영(5년) : '22. 1. 1.~'26. 12. 31.

개별 투자심사 사업 추진현황 12

사업명	성산공원 리모델링 사업	담당자	공원과 차범찬(☎659-4623)
-----	--------------	-----	--------------------

□ 사업목적 및 필요성

○ 노후된 성산공원을 리모델링하여 아이부터 어르신들까지 함께 즐기고 휴식할 수 있는 호수를 활용한 특색 있고 아름다운 명품공원으로 재조성

□ 사업개요

○ 기 간 : 2020. 6. ~ 2022. 12.

○ 위 치 : 화장동 949번지(성산공원)

○ 규 모 : 공원 리모델링 A= 79,845m²

- 인도교, 수변데크, 어린이물놀이장, 장미동산 확대 등

□ 소요재원 및 사업비 집행현황

○ 총사업비 : 6,850백만원

(단위 : 백만원)

구 분	계	집행액		향후 소요액	
		기투자	2021년	2022년	2023년 이후
계	6,850	700	2,000	4,150	
시군구비	6,850	700	2,000	4,150	

□ 추진상황(추진단계 및 진도 : 80%)

○ 사업 착공 : 2020. 6. 25.

○ 인도교, 산책로 정비, 수변데크 등 추진 및 완료 : 2022 5. 31.

○ 어린이물놀이장, 체육시설 정비 등 추진 중 : 2022. 7.

□ 향후계획

○ 공원 리모델링 추진 및 완료 : 2022. 12.

□ 사업변경 내역

○ 해당없음

■ 개별 투자심사 사업 추진현황 13

사업명	여문공원 종합정비사업	담당자	공원과 한장미(☎659-4631)		
-----	-------------	-----	--------------------	--	--

☐ 사업목적 및 필요성

- 여문공원 리모델링을 통해 체험형 놀이터를 조성하여 아이들의 놀이문화 확산 및 육아 친화도시 조성으로 여서·문수지구 활성화 기여

☐ 사업개요

- 기 간 : 2020. ~ 2023.
- 위 치 : 여문공원(여서동 210번지 일원)
- 사 업 량 : 테마놀이·물놀이·숲속놀이기구, 산책로, 휴게시설, 관리사무소 등

☐ 소요재원 및 사업비 집행현황

- 총사업비 : 4,200백만원

(단위 : 백만원)

구 분	계	집행액		향후 소요액	
		기투자	2021년	2022년	2023년 이후
계	4,200	450	250	3,000	500
시군구비	4,200	450	250	3,000	500

☐ 추진상황(추진단계 및 진도 : 20%)

- 여문공원 종합정비 실시설계용역 착수 : 2020. 2. 11.
- 주민설명회 개최(여서동, 문수동) : 2020. 6. 25.
- 여문공원(3구역) 화장실 신축, 산책로 정비사업 완료 : 2021. 12. 28.

☐ 향후계획

- 아이나래 놀이터 조성사업(2구역) 추진 : 2022. 7. ~ 10.
 - 조합놀이대, 무장애놀이터, 화장실 및 관리사무소 신축, 퍼즐러 설치 등
- 아이나래 놀이터 조성사업(1구역) 추진(예산확보 후) : 2022. ~ 2023.

개별 투자심사 사업 추진현황 14

사업명	어촌뉴딜300 화태도사업	담당자	섬자원개발과 백종환 (☎659-3988)
-----	---------------	-----	------------------------

□ 사업목적 및 필요성

○ 해양관광 및 어촌경제 활성화를 통한 일자리 창출

○ 어촌·어항 현대화를 통한 해양관광 활성화와 어촌의 혁신성장 견인

□ 사업개요

○ 기 간 : 2020. 1. ~ 2022. 12.

○ 위 치 : 여수시 남면 화태리(독정항) 일원

○ 규 모 : 독정항차도선주차장, 독정항 여객대합실, 마죽항 공중화장실, 마죽항 어선 선양장, 독정항 다목적수산물공동작업장, 독정항 기존 선착장 철거 등

□ 소요재원 및 사업비 집행현황

○ 총사업비 : 9,207백만원

(단위 : 백만원)

구 분	계	집행액		향후 소요액	
		기투자	2021년	2022년	2023년 이후
계	9,208	2,394	3,683	3,131	0
국 비	6,445	1,676	2,579	2,190	0
시 도 비	829	215	331	283	0
시군구비	1,934	503	773	658	0

□ 추진상황(추진단계 및 진도 : 50%)

○ 기본계획 승인 고시 : 2020. 10. 21.

○ 생활SOC사업 토목공사 착공 : 2021. 6. 10.

□ 향후계획

○ 시행계획(설계) 협의(전남도, 해수부) 완료 : 2022. 7.

○ 특화사업(건축 등) 착수 : 2022. 8.

○ 공사 완료 : 2022. 12. 30.

■ 개별 투자심사 사업 추진현황 15

사업명	어촌뉴딜300 우학항사업	담당자	섬자원개발과 백종환 (☎659-3988)		
-----	---------------	-----	------------------------	--	--

☐ **사업목적 및 필요성**

- 해양관광 및 어촌경제 활성화를 통한 일자리 창출
- 어촌·어항 현대화를 통한 해양관광 활성화와 어촌의 혁신성장 견인

☐ **사업개요**

- 기 간 : 2020. 1. ~ 2022. 12.
- 위 치 : 여수시 남면 심장리 975-9 우학항(미포마을) 일원
- 규 모 : 어구보관창고, 비령해안 자전거길 및 산책로, 비석거리공원, 경로회관 리모델링, 귀어인쉼터 신축, 역량강화 등

☐ **소요재원 및 사업비 집행현황**

○ 총사업비 : 7,139백만원

(단위 : 백만원)

구 분	계	집행액		향후 소요액	
		기투자	2021년	2022년	2023년 이후
계	7,139	1,877	2,855	2,407	0
국 비	4,998	1,314	1,999	1,685	0
시 도 비	643	169	257	217	0
시군구비	1,498	394	599	505	0

☐ **추진상황(추진단계 및 진도 : 45%)**

- 기본계획 승인고시 : 2020. 12. 21
- 생활SOC사업 토목공사 착공 : 2021. 8. 10.

☐ **향후계획**

- 시행계획(설계) 협의(전남도, 해수부) 완료 : 2022. 8.
- 특화사업(건축 등) 착수 : 2022. 9.
- 공사 완료 : 2022. 12. 30.

개별 투자심사 사업 추진현황 16

사업명	어촌뉴딜300 의성항사업	담당자	섬자원개발과 백종환 (☎659-3988)
-----	---------------	-----	------------------------

□ 사업목적 및 필요성

○ 해양관광 및 어촌경제 활성화를 통한 일자리 창출

○ 어촌·어항 현대화를 통한 해양관광 활성화와 어촌의 혁신성장 견인

□ 사업개요

○ 기 간 : 2020. 1. ~ 2022. 12.

○ 위 치 : 여수시 삼산면 초도리 의성항 일원

○ 규 모 : 부잔교 설치, 여객터미널, 방파제보강, 어선계류시설, 공동어구어망창고설치, 해녀쉼터, 다목적회관신축, 마을경관개선, 해안탐방로정비, 바다전망대설치 등

□ 소요재원 및 사업비 집행현황

○ 총사업비 : 8,821백만원

(단위 : 백만원)

구 분	계	집행액		향후 소요액	
		기투자	2021년	2022년	2023년 이후
계	8,821	2,297	3,528	2,996	0
국 비	6,175	1,608	2,470	2,097	0
시 도 비	734	207	317	270	0
시군구비	1,852	482	741	629	0

□ 추진상황(추진단계 및 진도 : 50%)

○ 기본계획 승인고시 : 2020. 10.19.

○ 생활SOC사업 토목공사 착공 : 2021. 6. 9.

○ 시행계획(설계) 협의(전남도, 해수부) 완료 : 2022. 4.22.

○ 특화사업(건축 등) 착수 : 2022. 5.

□ 향후계획

○ 공사 완료 : 2022. 12. 30.

개별 투자심사 사업 추진현황 17

사업명	어촌뉴딜300 직포항사업	담당자	섬자원개발과 백종환 (☎659-3988)
-----	---------------	-----	------------------------

□ 사업목적 및 필요성

○ 해양관광 및 어촌경제 활성화를 통한 일자리 창출

○ 어촌·어항 현대화를 통한 해양관광 활성화와 어촌의 혁신성장 견인

□ 사업개요

○ 기 간 : 2020. 1. ~ 2022. 12.

○ 위 치 : 여수시 남면 직포리 직포항 일원

○ 규 모 : 차도선 공영주차장, 마을공동작업장, 노천해수탕, 북방파제 연장, 다목적회관 신축, 마을경관 및 해수욕장 정비, 역량강화 등

□ 소요재원 및 사업비 집행현황

○ 총사업비 : 9,190백만원

(단위 : 백만원)

구 분	계	집행액		향후 소요액	
		기투자	2021년	2022년	2023년 이후
계	9,190	2,389	3,256	3,545	0
국 비	6,433	1,672	2,279	2,482	0
시 도 비	827	215	293	319	0
시군구비	1,930	502	684	744	0

□ 추진상황(추진단계 및 진도 : 50%)

○ 기본계획 승인고시 : 2020. 11.10.

○ 생활SOC사업 토목공사 착공 : 2021. 9.15.

□ 향후계획

○ 시행계획(설계) 협의(전남도, 해수부) 완료 : 2022. 7.

○ 특화사업(건축 등) 착수 : 2022. 8.

○ 공사 완료 : 2022. 12. 30.

개별 투자심사 사업 추진현황 18

사업명	여수 선소테마정원 조성사업	담당자	문화예술과 백현철(☎659-4751)																																			
<div>□ 사업목적 및 필요성</div> <div>○ 선소유적 내 영상전시관 건립 및 테마길(탐방로)을 조성하여 역사 체험 및 휴식이 가능한 정원(문화교육관광자원)으로 활용</div>																																						
<div>□ 사업개요</div> <div>○ 기 간 : 2020. ~ 2024.</div> <div>○ 위 치 : 여수시 선소마을길 33 일원</div> <div>○ 규 모 : 133,484m²</div>																																						
<div>□ 소요재원 및 사업비 집행현황</div> <div>○ 총사업비 : 29,300백만원</div> <div>(단위 : 백만원)</div>																																						
<table><tr><th rowspan="2">구 분</th><th rowspan="2">계</th><th colspan="2">집행액</th><th colspan="2">향후 소요액</th></tr><tr><th>기투자</th><th>2021년</th><th>2022년</th><th>2023년 이후</th></tr><tr><td>계</td><td>29,300</td><td>4,400</td><td>840</td><td>457</td><td>23,603</td></tr><tr><td>국 비</td><td>275</td><td>0</td><td>275</td><td>0</td><td>0</td></tr><tr><td>시 도 비</td><td>7,000</td><td>0</td><td>93</td><td>457</td><td>6,450</td></tr><tr><td>시군구비</td><td>22,025</td><td>4,400</td><td>472</td><td>0</td><td>17,153</td></tr></table>					구 분	계	집행액		향후 소요액		기투자	2021년	2022년	2023년 이후	계	29,300	4,400	840	457	23,603	국 비	275	0	275	0	0	시 도 비	7,000	0	93	457	6,450	시군구비	22,025	4,400	472	0	17,153
구 분	계	집행액		향후 소요액																																		
		기투자	2021년	2022년	2023년 이후																																	
계	29,300	4,400	840	457	23,603																																	
국 비	275	0	275	0	0																																	
시 도 비	7,000	0	93	457	6,450																																	
시군구비	22,025	4,400	472	0	17,153																																	
<div>□ 추진상황(추진단계 및 진도 : 10%)</div> <div>○ 기본계획 용역 및 관광개발 타당성 조사 용역 : 2018. 4. ~ 11.</div> <div>○ 중앙투자심사 완료(1차, 조건부) : 2020. 4.</div> <div>○ 건축(기본·실시) 및 전시(기본) 설계용역 공모 : 2021. 5. ~ 8.</div> <div>○ 건축(기본·실시) 및 전시(기본) 설계용역 : 2021. 10. ~</div> <div>○ 문화재청 현상변경 승인 : 2022. 4.</div> <div>○ 설계의 경제성 검토 및 재해영향평가 용역 : 2022. 6. ~</div>																																						
<div>□ 향후계획</div> <div>○ 기본 및 실시설계 완료 : 2022. 10.</div> <div>○ 중앙투자심사 요청(2차) : 2022. 12.</div> <div>○ 영상전시관 건립 등 사업추진 : 2023. ~ 2024</div>																																						
<div>□ 사업변경 내역</div> <table><tr><th>구분</th><th>당초</th><th>현재</th><th>비고</th></tr><tr><td>사업비</td><td>29,300백만원</td><td>23,900백만원</td><td>기투자 포함</td></tr><tr><td>사업량</td><td>전시관 건립, 테마길 조성, 체험마을 설치 등</td><td>전시관 건립 및 산책길 조성 등</td><td>중간설계 완료 후 사업비 검토예정</td></tr></table>					구분	당초	현재	비고	사업비	29,300백만원	23,900백만원	기투자 포함	사업량	전시관 건립, 테마길 조성, 체험마을 설치 등	전시관 건립 및 산책길 조성 등	중간설계 완료 후 사업비 검토예정																						
구분	당초	현재	비고																																			
사업비	29,300백만원	23,900백만원	기투자 포함																																			
사업량	전시관 건립, 테마길 조성, 체험마을 설치 등	전시관 건립 및 산책길 조성 등	중간설계 완료 후 사업비 검토예정																																			

■ 개별 투자심사 사업 추진현황 19

사업명	웅천 국민체육센터 건립	담당자	체육지원과 김지아(2659-3268)																												
<div>□ 사업목적 및 필요성</div> <div>○ 증가하는 체육시설 수요 충족으로 시민체력증진과 건강한 여가활동 지원</div> <div>○ 공공체육시설 균형배치를 통해 생활체육시설 사각지대 해소</div> <div>□ 사업개요</div> <div>○ 기 간 : 2020. 1. ~ 2023. 12.</div> <div>○ 위 치 : 여수시 웅천동 1865-1번지</div> <div>○ 규 모 : 국민체육센터 신축(지하1층~지상2층/1동, 연면적 2,700㎡) - 수영장(25m, 5레인), 다목적체육관, 체력단련실 등</div> <div>□ 소요재원 및 사업비 집행현황</div> <div>○ 총사업비 : 9,000백만원</div> <div>(단위 : 백만원)</div> <table><tr><th rowspan="2">구 분</th><th rowspan="2">계</th><th colspan="2">집행액</th><th colspan="2">향후 소요액</th></tr><tr><th>기투자</th><th>2021년</th><th>2022년</th><th>2023년 이후</th></tr><tr><td>계</td><td>9,000</td><td>0</td><td>300</td><td>5,200</td><td>3,500</td></tr><tr><td>국 비</td><td>4,000</td><td>0</td><td>300</td><td>3,700</td><td>0</td></tr><tr><td>시군구비</td><td>5,000</td><td>0</td><td>0</td><td>1,500</td><td>3,500</td></tr></table> <div>□ 추진상황(추진단계 및 진도 : 15%-실시설계 용역 진행 중)</div> <div>○ '20년 생활체육시설 공모 선정(문체부) : 2019. 9. 11.</div> <div>○ 여수시 중기지방재정계획 반영 : 2019. 11. 5.</div> <div>○ 지방재정투자심사(전라남도) : 2020. 3. 27.</div> <div>○ 공유재산관리계획 심의·의결(시의회) : 2020. 3. 30.</div> <div>○ 공공건축 사업계획 사전검토(건축도시공간연구소) : 2020. 7. 23.</div> <div>○ 공모작 선정 및 실시설계용역 착수 : 2021. 3. 23.</div> <div>○ 여수시 기술자문위원회 : 2022. 6. 20.</div> <div>□ 향후계획</div> <div>○ 기본 및 실시설계용역 완료(행정절차 이행 포함) : 2022. 8.</div> <div>○ 공사 착공 및 준공 : 2022. 9. ~ 2023. 12.</div> <div>□ 사업변경 내역</div> <div>○ 당초 : 80억원</div> <div>○ 변경 : 90억원(제로에너지 기금 10억원 교부에 따른 증액)</div>				구 분	계	집행액		향후 소요액		기투자	2021년	2022년	2023년 이후	계	9,000	0	300	5,200	3,500	국 비	4,000	0	300	3,700	0	시군구비	5,000	0	0	1,500	3,500
구 분	계	집행액				향후 소요액																									
		기투자	2021년	2022년	2023년 이후																										
계	9,000	0	300	5,200	3,500																										
국 비	4,000	0	300	3,700	0																										
시군구비	5,000	0	0	1,500	3,500																										

개별 투자심사 사업 추진현황 20

사업명	산지수산물 유통물류센터 건립	담당자	수산경영과 김정성(☎659-3912)
-----	-----------------	-----	----------------------

□ 사업목적 및 필요성

○ 산지 어업인들이 생산한 수산물의 안정적인 수급 조절과 판로를 확보하여 수산물의 가격유지 기능으로 어가와 소비자간 안정적 유통가고 역할 도모

□ 사업개요

○ 기 간 : 2020. 1. ~ 2022. 12.

○ 위 치 : 여수시 남면 화태리 419-8번지 외 5필지

○ 규 모 : 연면적 1,924.80㎡(2동, 지상 2층, 철근콘크리트)

□ 소요재원 및 사업비 집행현황

○ 총사업비 : 5,081백만원

(단위 : 백만원)

구 분	계	집행액		향후 소요액	
		기투자	2021년	2022년	2023년 이후
계	5,081	0	2,260	2,821	0
시 도 비	2,000	0	1,130	870	0
시군구비	1,400	0	941	459	0
민간자본	1,681	0	189	1,492	0

□ 추진상황(추진단계 및 진도 : 90%)

○ 사업추진계획 방침 결정 : 2020. 3. 2.

○ 지방재정투자심사 추진 : 2020. 5. 7.

○ 환경영향평가 및 실시설계 용역 추진 : 2020. 8. 18. ~ 12. 31.

○ 건축허가승인사항(토지이용개발) 추진 : 2021. 1. 13. ~ 6. 2.

○ 시공사 선정·계약, 공사 착공 : 2021. 7. 16. ~ 8. 23.

□ 향후계획

○ 준공확인 및 준공금 집행 : 2022. 8.

○ 사업비 정산 및 산지수산물 유통물류센터 개장 : 2022. 9.

□ 사업변경 내역

구 분	당 초	변 경	비 고
총사업비	4,000백만 원	5,081백만 원	현장여건 반영

개별 투자심사 사업 추진현황 21

사업명	어촌뉴딜300 둔병, 화산항사업	담당자	섬자원개발과 백종환 (☎659-3988)
-----	-------------------	-----	------------------------

□ 사업목적 및 필요성

○ 해양관광 및 어촌경제 활성화를 통한 일자리 창출

○ 어촌·어항 현대화를 통한 해양관광 활성화와 어촌의 혁신성장 견인

□ 사업개요

○ 기 간 : 2020. 1. ~ 2022. 12.

○ 위 치 : 여수시 화정면 조발리 둔병항 일원

○ 규 모 : 안전난간 설치, 진입도로 확장, 다목적회관 및 공동생활관 신축, 마을경관 개선, 갯벌체험장 조성, 역량강화 등

□ 소요재원 및 사업비 집행현황

○ 총사업비 : 5,053백만원

(단위 : 백만원)

구 분	계	집행액		향후 소요액	
		기투자	2021년	2022년	2023년 이후
계	5,053	1,355	2,442	1,256	0
국 비	3,537	949	1,079	879	0
시 도 비	455	122	220	113	0
시군구비	1,061	284	513	264	0

□ 추진상황(추진단계 및 진도 : 55%)

○ 기본계획 승인고시 : 2020. 11. 10.

○ 생활SOC사업 토목공사 착공 : 2021. 1. 25.

○ 시행계획(설계) 협의(전남도, 해수부) 완료 : 2021. 11. 26.

○ 특화사업(건축 등) 착수 : 2022. 2.

□ 향후계획

○ 공사 완료 : 2022. 12. 30.

개별 투자심사 사업 추진현황 22

사업명	농업기술센터 종합실험 연구동 신축	담당자	미래농업과 김동영(☎659-4472)
-----	--------------------	-----	----------------------

□ 사업목적 및 필요성

○ 친환경 고품질 먹거리 관심도 향상에 따른 과학영농 지원시스템 구축

□ 사업개요

○ 기 간 : 2020 ~ 2023년

○ 위 치 : 여수시 주삼동 775번지 여수시농업기술센터 내

○ 규 모 : 부지 700㎡, 건물 986㎡

○ 총사업비 : 5,238백만원(전환 2,540, 시비 2,698)

○ 사업내용 : 종합 실험연구동 건립

□ 소요재원 및 사업비 집행현황

○ 총사업비 : 5,238백만원

(단위 : 백만원)

구 분	계	집행액		향후 소요액	
		기투자	2021년	2022년	2023년 이후
계	5,238	158	610	3,390	1,080
국 비	2,000		305	1695	
시 도 비	540				540
시군구비	2,698	158	305	1695	540

□ 추진상황(추진단계 및 진도 : 60%)

○ 종합 실험·연구동 신축 방침결정 : 2020. 2. 28.

○ 기본 및 실시설계 완료 : 2021. 11. 6.

○ 건축공사 착공 : 2021. 12. 15.

○ 건축공사 2차 계약 시행 : 2022. 5. 25.

□ 향후계획

○ 종합 실험·연구동 준공 : 2022. 11월 한

○ 실험·분석 장비 구입 및 운영 : 2023. 1. ~ 12.

□ 사업변경 내역

○ 총사업비 : 당초 5,658백만원, 현재 5,238백만원

- 2023년 사업비 1,500백만원에서 1,080(△420)백만원으로 변경

개별 투자심사 사업 추진현황 23

사업명	주삼지구 새뜰마을사업	담당자	도시재생과 문정현(☎659-4533)
-----	-------------	-----	----------------------

□ 사업목적 및 필요성

○ 1979년 여수산단 조성 및 입주로 개발에 소외되어있어 기반시설 및 주거 환경이 열악함

□ 사업개요

○ 기 간 : 2020. ~ 2023.

○ 위 치 : 여수시 봉계동 383-1일원

○ 규 모 : 안전시설, 집수리, 경관개선, 상하수도 정비, 공폐가 정비 등

□ 소요재원 및 사업비 집행현황

○ 총사업비 : 5,770백만원

(단위 : 백만원)

구 분	계	집행액		향후 소요액	
		기투자	2021년	2022년	2023년 이후
계	5,770	279	372	1,700	3,419
국 비	4,039	195	260	1,190	2,393
시 도 비	519	25	33	153	307
시군구비	1,212	59	79	357	719

□ 추진상황(추진단계 및 진도 : 15%)

○ 마스터플랜 승인(국토부) : 2021. 11. 10.

○ 마스터플랜 수립 주민설명회 개최 : 2021. 12. 21.

□ 향후계획

○ 편입토지 보상 추진 : 2022. 1. ~ 12.

○ 실시설계 추진 : 2022. 2. ~

○ 공사 추진 : 2022. 7. ~

■ 개별 투자심사 사업 추진현황 24

사업명	조명연합수군 테마관광자원개발사업	담당자	관광과 정상기(☎659-3882)
-----	-------------------	-----	--------------------

☐ 사업목적 및 필요성

- 급증하는 관광수요와 다양하게 변화되는 관광산업의 추세에 효율적 대응
- 조명연합수군의 활동 무대였던 묘도에 항일 전쟁 스토리 등을 활용한 역사공원 조성

☐ 사업개요

- 기 간 : 2018. 1. ~ 2022. 12.
- 위 치 : 여수시 묘도동 410번지 일원
- 규 모 : 테마공원 조성(29,534㎡)

☐ 소요재원 및 사업비 집행현황

- 총사업비 : 10,831백만원

(단위 : 백만원)

구 분	계	집행액		향후 소요액	
		기투자	2021년	2022년	2023년 이후
계	10,831	6,802	1,793	2,236	
국 비	1,270	547	723	0	
시 도 비	1,730	556	674	500	
시군구비	7,831	5,699	396	1,736	

☐ 추진상황(추진단계 및 진도 : 60%)

- 기본계획 수립 : 2016. 10. 20.
- 공사 착공 : 2020. 9. 24.

☐ 향후계획

- 상징조형물 설치 : 2022. 11.
- 공사 준공 : 2022. 12.

☐ 사업변경 내역

- 해당없음

■ 개별 투자심사 사업 추진현황 25

사업명	학동 선소일원 악취방지 하수도정비사업	담당자	하수도과 박채원(☎659-4993)
-----	----------------------	-----	---------------------

□ 사업목적 및 필요성

○ 학동 선소 주변 상가 일대에 악취가 발생하여 관광객 및 주민생활에 불편을 주고 있어 하수도정비를 통해 주민불편 해소 및 해양오염 방지

□ 사업개요

○ 위 치 : 학동 시청로 일원

○ 사 업 량 : 우·오수 분리 2.3km(오수 1.4km, 우수 0.9km)

○ 사 업 비 : 5,500백만원(국비 3,850, 시비 1,650)

○ 사업기간 : 2020. ~ 2025.

□ 소요재원 및 사업비 집행현황

○ 총사업비 : 5,500백만원

(단위 : 백만원)

구 분	계	집행액		향후 소요액	
		기투자	2021년	2022년	2023년 이후
계	5,500	200	-	1,000	4,300
국 비	3,850	-	-	-	3,850
시군구비	1,650	200	-	1,000	450

□ 추진상황(추진단계 및 진도 : 하수도정비 기본계획변경 중)

○ 선소주변 악취발생 처리계획 방침 결정 : 2018. 8. 7.

○ 기본 및 실시설계용역 : 2019. 3. ~ 2021. 12.

○ 중기지방재정계획 반영 : 2019. 11.

○ 2021년 하수도 국고보조사업 신청 : 2020. 3. 3.

※ 신청결과 : 비만영(사유 : 분류식사업이 완료된 구역 내이므로 관리청 자체 정비)

○ 여수시 기술자문위원회 자문 : 2020. 12. 10.

○ 실시설계용역 완료 : 2020. 12. 29.

○ 2022년 하수도 국고보조사업 신청 : 2021. 3. 10.

○ 환경부, 기재부, 국회 방문 건의 : 2021. 11. 10.

○ 하수도정비 기본계획변경용역 계약 및 착수 : 2022. 5. 23.

□ 향후계획

○ 하수도정비 기본계획변경 : 2022. 9.

○ 계약심사, 공공하수도 설치인가 등 행정절차 이행 : 2022. 11.

○ 공사추진 : 2022. 12. ~ 2024. 12.

■ 개별 투자심사 사업의 추진현황 26

사업명	남면사무소 신축	담당자	회계과 송수진(☎659-5253)
-----	----------	-----	--------------------

☐ 사업목적 및 필요성

○ 남면사무소는 1985년 준공 후 37년이 경과한 노후 건축물로서 구조 내구성 및 안전성 등에 영향을 줄 수 있으며 부지 공간이 협소함에 따라 인접부지 2필지를 매입하여 지역주민들에게 원활한 사회복지, 문화 및 편의시설 확충으로 행정서비스의 질적 향상에 이바지하고자 함

☐ 사업개요

○ 기 간 : 2022. 7. 1. ~ 2023. 3. 27.

○ 위 치 : 여주시 남면 우학리 649-1

○ 규 모 : 지상3층 / 1동, 연면적 1,328.11㎡

☐ 소요재원 및 사업비 집행현황

○ 총사업비 : 4,850백만원 (단위 : 백만원)

구 분	계	집행액		향후 소요액	
		기투자	2021년	2022년	2023년 이후
계	4,850	156	244	2,300	2,150
시군구비	4,850	156	244	2,300	2,150

☐ 추진상황(추진단계 및 진도 : 5%)

○ 신축공사 착공 : 2022. 7. 1.

○ 임시사무실 이사 완료 : 2022. 7. 17.

☐ 향후계획

○ 신축공사 준공 : 2023. 3. 27.

○ 남면사무소 개청 : 2023. 4. 1.

☐ 사업변경 내역

○ 총사업비에 도시관리계획결정(변경)용역비 및 임시사무실 리모델링 공사비 등 추가 반영

■ 개별 투자심사 사업 추진현황 27

사업명	지방어항(손죽항) 시설공사	담당자	섬자원개발과 이민호(2659-3979)
-----	----------------	-----	-----------------------

☐ 사업목적 및 필요성

- 태풍 및 해일 내습대비, 방파제등 기반시설 확충으로 어항피해 최소화

☐ 사업개요

- 기 간 : 2020. 1. ~ 2025. 12.
- 위 치 : 여수시 삼산면 손죽리 손죽항
- 규 모 : 방파제L=100m, 물양장L=80m, 호안L=53m, 선양장L=10m 등

☐ 소요재원 및 사업비 집행현황

- 총사업비 : 14,648백만원

(단위 : 백만원)

구 분	계	집행액		향후 소요액	
		기투자	2021년	2022년	2023년 이후
계	14,648	0	450	1,900	12,298
시 도 비	12,597	0	387	1,634	10,576
시군구비	2,051	0	63	266	1,722

☐ 추진상황(추진단계 및 진도 : 5%)

- 공사 계약의뢰(조달청) : 2022. 4. 21.
- 실시설계용역 완료 : 2022. 5. 4.
- 조달청계약진행에 따른 서류보완 완료 : 2022. 6. 21.

☐ 향후계획

- 개찰 및 계약체결 : 2022. 8.
- 총괄 및 1차분 착공 : 2022. 9.

☐ 사업변경 내역

- 총사업비 변경승인: 2022. 3. 7.
→ 당초: 14,648백만원, 변경: 16,078백만원

개별 투자심사 사업 추진현황 28

사업명	미세먼지 차단숲 조성	담당자	공원과 차범찬(☎659-4623)
-----	-------------	-----	--------------------

□ 사업목적 및 필요성

○ 여수국가산단 및 울촌산단에서 발생하는 미세먼지, 차량 배기가스 등 대기 오염물질을 차단하는 숲을 조성하여, 시민 건강증진 및 휴식공간 제공

□ 사업개요

○ 기 간 : 2020 ~ 2022

○ 위 치 : 여수시 소라면 덕양리 1412-24번지 일원 등
(양지바름공원 등 5개소)

○ 규 모 : 미세먼지 차단숲 조성 A=10ha

□ 소요재원 및 사업비 집행현황

○ 총사업비 : 10,000백만원

(단위 : 백만원)

구 분	계	집행액		향후 소요액	
		기투자	2021년	2022년	2023년 이후
계	10,000	1,910	6,884	1,206	
국 비	5,000	955	3,854	191	
시군구비	5,000	955	3,030	1,015	

□ 추진상황(추진단계 및 진도 : 80%)

○ 2020년 사업 착공 (A=3ha / 양지바름공원) : 2020. 8.

○ 2020년 사업 준공 : 2021. 4.

○ 2021년 사업 착공 (A=7ha / 4개사업장) : 2021. 5.

○ 2021년 사업 3개지구 준공 (A=4.9ha) : 2021. 11.

※ 신월웅천지구, 울촌산단지구, 국가산단지구

□ 향후계획

○ 울촌조화지구 사업 추진 (A=2.1ha) : 2022. 9.

○ 미세먼지 차단숲 조성사업 준공 (총 A=7ha) : 2022. 12.

□ 사업변경 내역

○ 해당없음

개별 투자심사 사업 추진현황 29

사업명	웅천 장도공원 예술의 숲 조성	담당자	공원과 윤현우(☎659-4630)
-----	------------------	-----	--------------------

□ 사업목적 및 필요성

○ 여수시 웅천 장도에 바다·하늘·섬·숲 등 청정 블루자원을 활용, 블루 이코노미 대표 숲 조성하여 섬·숲·문화예술이 함께 공존하는 명품 공원으로 가꾸어 나가고자 함.

□ 사업개요

○ 기 간 : 2021. 1. ~ 2023. 12.

○ 위 치 : 여수시 웅천동 1902번지 일원

○ 규 모 : A=92,865m²

□ 소요재원 및 사업비 집행현황

○ 총사업비 : 700백만원

(단위 : 백만원)

구 분	계	집행액		향후 소요액	
		기투자	2021년	2022년	2023년 이후
계	7,000	2,000	1,100	1,600	2,300
국 비	210		210		
시 도 비	2,027		377	730	920
시군구비	4,763	2,000	513	870	1,380

□ 추진상황(추진단계 및 진도 : 44%)

○ 실시설계 용역 착수 : 2020. 8. 24

○ 2021년 예술의 숲 조성사업 실적(3종 11억)

- 오션뷰 산책로 조성 : L=247m, B=2m / 3억원

- 난대림 조성 : 가시나무 외 9종 1,683본, 야생화 29,660본 등 / 5억원

- 섬숲생태복원 : 동백나무 외 16종 3,570본, 야생화 69,500본 등 / 3억원

□ 향후계획

○ 연차별 예술의 숲 조성사업 추진 : 2022. ~ 2023.

■ 개별 투자심사 사업 추진현황 30

사업명	여수시 어린이도서관 생활SOC 복합화사업	담당자	시립도서관 김가은(0659-4777)
-----	---------------------------	-----	----------------------

□ 사업목적 및 필요성

○ 차별화된 어린이도서관 건립으로 부모와 어린이가 함께하는 문화학습 및 소통공간 제공을 통한 정주여건 개선

○ 아이 낳고 키우기 좋은 여성친화도시 브랜드 이미지 구축

□ 사업개요

○ 기 간 : 2021. 11. ~ 2024. 12.

○ 위 치 : 전라남도 여수시 소라면 죽림리 1248번지(산들공원)

○ 규 모 : 대지면적 5,239.4㎡, 연면적 2,500㎡(지하1층, 지상3층)

□ 소요재원 및 사업비 집행현황

○ 총사업비 : 10,000백만원 ※ 부지(시유지) 개별공시지가 760 포함

(단위 : 백만원)

구 분	계	집행액		향후 소요액	
		기투자	2021년	2022년	2023년 이후
계	10,000	760	0	1,307	7,933
국 비	625	0	0	625	0
도비(전환분)	3,727	0	0	0	3,727
시군구비	5,648	760	0	682	4,206

□ 추진상황(추진단계 및 진도 : 5%)

○ 타당성 조사 및 기본계획 수립 용역 : 2020. 11. ~ 2021. 3.

○ 균특예산 및 생활SOC 복합화사업 신청.선정 : 2021. 2. ~ 10.

○ 공공건축 기획 용역 및 사업계획 사전 검토 : 2021. 11. ~ 2022. 3.

○ 도시관리계획 및 공원조성계획 변경 용역 : 2021. 11. ~ 2022. 12.

○ 통합설계 공모 및 기본.실시설계 용역 : 2022. 4. ~ 2023. 3.

□ 향후계획

○ 건립공사 추진 : 2023. 5. ~ 2024. 7.

○ 어린이도서관 개관 준비 : 2024. 8. ~ 12.

○ 개관.운영 : 2024. 12.

□ 사업변경 내역

○ (당초) 사업기간: 2021. 11.~2024. 10. (현재) 사업기간: 2021. 11.~2024. 12.

- 사유 : 설계공모 재공고로 인한 사업기간 변경

개별 투자심사 사업 추진현황 31

사업명	어촌뉴딜300 동도항사업	담당자	섬자원개발과 백종환 (☎659-3988)
-----	---------------	-----	------------------------

사업목적 및 필요성

- 해양관광 및 어촌경제 활성화를 통한 일자리 창출
- 어촌·어항 현대화를 통한 해양관광 활성화와 어촌의 혁신성장 견인

사업개요

- 기 간 : 2021. 1. ~ 2023. 12.
- 위 치 : 여수시 삼산면 동도리 일원
- 규 모 : 대합실, 선착장·방파제 정비, 어구보관창고, 거문진 및 포진지 쉼터, 어민휴게소, 마을회관 리모델링, 해안공원조성, 공동 작업장 조성 등

소요재원 및 사업비 집행현황

- 총사업비 : 7,625백만원

(단위 : 백만원)

구 분	계	집행액		향후 소요액	
		기투자	2021년	2022년	2023년 이후
계	7,625	-	1,525	3,050	3,050
국 비	5,338	-	1,068	2,135	2,135
시 도 비	686	-	137	275	274
시군구비	1,601	-	320	640	641

추진상황(추진단계 및 진도 : 20%)

- 위(수)탁 계약체결 : 2021. 1. 18.
- 리빙랩 사업대상지 선정 : 2021. 3. 26.
- 리빙랩 현장포럼(1차~7차) : 2021. 11.26.

향후계획

- 기본계획 승인(해수부) : 2022. 7. 말
- 인허가 협의 완료(해역이용 협의 등) : 2022. 8.
- 시행계획(설계) 협의(전남도, 해수부)완료 : 2022. 11.
- 공사 착공 : 2022. 11.
- 생활 SOC 공사 착공 : 2022. 11.
- 공사 준공 : 2023. 12.

개별 투자심사 사업 추진현황 32

사업명	어촌뉴딜300 장지항사업	담당자	섬자원개발과 백종환 (☎659-3988)
-----	---------------	-----	------------------------

□ 사업목적 및 필요성

○ 해양관광 및 어촌경제 활성화를 통한 일자리 창출

○ 어촌·어항 현대화를 통한 해양관광 활성화와 어촌의 혁신성장 견인

□ 사업개요

○ 기 간 : 2021. 1. ~ 2023. 12.

○ 위 치 : 여수시 남면 심장리 92-2번지(장지항) 일원

○ 규 모 : 방파제·선착장 정비, 공동작업장 조성, 안전난간, 어항준설, 복지회관 리모델링, 바다캠핑장, 어부장터, 몽돌해안쉼터 등

□ 소요재원 및 사업비 집행현황

○ 총사업비 : 7,780백만원

(단위 : 백만원)

구 분	계	집행액		향후 소요액	
		기투자	2021년	2022년	2023년 이후
계	7,780	0	1,556	3,112	3,112
국 비	5,445	0	1,089	2,178	2,178
시 도 비	700	0	140	280	280
시군구비	1,635	0	327	654	654

□ 추진상황(추진단계 및 진도 : 30%)

○ 위(수)탁 계약체결 : 2021. 1. 18.

○ 선도사업 대상지 선정 : 2021. 2. 18.

○ 공간환경 마스터플랜 디자인심의 완료 : 2021. 12. 24.

○ 공간환경 마스터플랜 고시 : 2022. 2. 18.

□ 향후계획

○ 실시설계 용역 완료 : 2022. 11.

○ 시행계획(설계) 협의(전남도, 해수부)완료 : 2022. 12.

○ 공사 착공 : 2023. 1.

○ 공사 준공 : 2023. 12.

■ 개별 투자심사 사업 추진현황 33

사업명	여수시 월내위생매립장 증설	담당자	생활자원사업소 김태완(☎659-4889)
-----	----------------	-----	---------------------------

☐ **사업목적 및 필요성**

- 여수시 월내매립장 매립가능 용량 대비 90%이상 폐기물이 매립되어 매립 용량 확보를 위한 제방 축조
- 기존 매립장 용량을 (수직)증설하여 사용기간 연장을 통해 안정적인 폐기물 처리기반 확보

☐ **사업개요**

- 기 간 : 2023. 4. ~ 2024. 4.(1년)
- 위 치 : 여수시 진달래길 310-157(월내동)
- 규 모 : 기존 매립장 용량 증설(306,360m³)

☐ **소요재원 및 사업비 집행현황**

- 총사업비 : 5,600백만원

(단위 : 백만원)

구 분	계	집행액		향후 소요액	
		기투자	2021년	2022년	2023년 이후
계	5,600	0	402	0	5,198
국 비	1,680	0	0	0	1,680
시군구비	3,920	0	402	0	3,518

☐ **추진상황(추진단계 및 진도 : 0%)**

- 타당성 조사, 기본 및 실시설계 용역 실시 : 2021. 3. ~ 2022. 3.
- 자원순환 집행계획 반영(환경부, 전라남도) : 2021. 12.
- 국고보조금 예산사전심의 완료(환경관리공단) : 2022. 3.
- 폐기물처분시설 변경승인(전라남도) : 2022. 5.
- 기본 및 실시설계 재원협의 요청(영산강유역청) : 2022. 5.

☐ **향후계획**

- 월내매립장 증설 공사 착공 : 2023. 4.
- 월내매립장 증설 공사 준공 : 2024. 4.

■ 개별 투자심사 사업 추진현황 34

사업명	여수국가산단 복합문화센터 (공동세탁소) 건립	담당자	산업지원과 박재연(0659-3633)
-----	-----------------------------	-----	----------------------

□ 사업목적 및 필요성

○ 노후된 산업단지 내 열악한 인프라로 인해 문화 및 복지적 혜택을 누리지 못하는 근로자들의 정주여건을 개선하여 삶의 질 향상에 기여

□ 사업개요

○ 기 간 : 2021. ~ 2024.

○ 위 치 : 여수시 주삼동 1038-1번지(삼동지구, 여수국가산단)

○ 규 모 : 대지면적 2517.9㎡, 연면적 2,970㎡, 건축 2동

□ 소요재원 및 사업비 집행현황

○ 총사업비 : 10,000백만원

(단위 : 백만원)

구 분	계	집행액		향후 소요액	
		기투자	2021년	2022년	2023년 이후
계	10,000	-	1,506	750	7,744
국 비	3,500	-	27	-	3,473
시 도 비	450	-	-	450	-
시군구비	6,050	-	1,479	300	4,271

□ 추진상황(추진단계 및 진도 : 7%)

○ '21년 산단 복합문화센터 건립사업 정부합동 공모 선정 : 2021. 4. 23.

○ 전남도 지방재정투자사업 심사 완료 : 2021. 7. 27.

○ [공동세탁소] 실시설계 완료 : 2021. 11. ~ 2022. 6.

○ [복합문화센터] 공공건축 기획 용역 : 2021. 11. ~ 2022. 8.

○ [복합문화센터] 설계 공모, 실시설계 : 2022. 8. ~ 2023. 5.

□ 향후계획

○ [공동세탁소] 공사 착·준공 : 2022. 8. ~ 2022. 12.

○ [복합문화센터] 공사 착·준공 : 2023. 6. ~ 2024. 5.

개별 투자심사 사업 추진현황 35

사업명	분해성 고분자소재 상용화 기반구축 사업	담당자	산업지원과 김경태(☎659-3628)
-----	-----------------------	-----	----------------------

사업목적 및 필요성

- 폐플라스틱, 미세플라스틱 등 환경유발 오염물질에 대한 분해성 고분자 소재 기술 개발을 통한 고부가가치 신규산업육성

사업개요

- 기간 : 2021. ~ 2023.(3년)
- 위치 : 여수국가산업단지 삼동지구 A1-13(주삼동 1032-4)
- 규모
 - (기반구축) 센터구축 2,072㎡(1층 생산시설 및 기업지원 공간, 2층 실험실 및 사무 공간)
 - (장비구축) 15대(생산지원장비 6대, 시험분석장비 9대)
 - (기업지원) 시제품 제작(32건), 시험·분석·인증(50건), 인력양성 및 기술지도(52건)

소요재원 및 사업비 집행현황

- 총사업비 : 16,807백만원

(단위 : 백만원)

구분	계	집행액		향후 소요액	
		기투자	2021년	2022년	2023년 이후
계	16,807	-	5,501	8,268	3,038
국비	6,000	-	1,312	2,344	2,344
시도비	4,250	-	1,660	2,340	250
시군구비	6,361	-	2,480	3,510	371
민간자본	196	-	49	74	73

추진상황(추진단계 및 진도 : 30%)

- 분해성 고분자소재 상용화 기반구축 사업 기획보고서 완료 : 2019. 10.
- (산업부) 국비 사업 최종 확정 : 2020. 5. 1.
- '21년 신규사업 국비 확보(13.12억 원) : 2020. 12.
- (산업부) '21년 스마트특성화 기반구축사업 공모 선정 : 2021. 4. 2.
- '21년(1차년도) 보조금 교부(시비 24.8억 원) : 2021. 10. 21.
- 1차년도 사업 추진(부지매입) : 2021. 11. 25.
- '22년(2차년도) 사업비 국비 확보(23.44억 원) : 2021.12.

향후계획

- 센터 착공 : 2022. 9. ~
- 장비구축 및 기업지원 : 2022. ~ 2023.
- 분해성 고분자소재 상용화 센터 준공 및 인허가 완료 : 2023. 6. ~

개별 투자심사 사업 추진현황 36

사업명	글로벌 스마트 관광도시 조성사업	담당자	관광과 김태원(☎659-3996)
-----	-------------------	-----	--------------------

□ 사업목적 및 필요성

○ 관광요소와 기술요소를 융·복합한 글로벌 스마트 관광도시를 조성하여 시민 및 관광객에 대한 맞춤형 서비스 제공

□ 사업개요

○ 기 간 : 2021. 11. ~ 2022. 9.

○ 위 치 : 여수해양공원 일대

○ 규 모 : 1.5km(이순신광장 ~ 낭만포차)

□ 소요재원 및 사업비 집행현황

○ 총사업비 : 7,000백만원

(단위 : 백만원)

구 분	계	집행액		향후 소요액	
		기투자	2021년	2022년	2023년 이후
계	7,000	0	0	7,000	0
국 비	3,500	0	0	3,500	0
시 도 비	700	0	0	700	0
시군구비	2,800	0	0	2,800	0

□ 향후계획

○ 행정절차(사전정보화 협의, 보안성 검토 등) 이행 : 2022. 1. ~ 2.

○ 계약 체결(여수시↔권소사업사) : 2022. 4. 18.

○ 시설물 설치 관련부서 협의 : 2022. 5. ~ 7.

○ 회계검증 용역 계약 체결 : 2022. 6. 13.

○ 가맹점 홍보 및 모집 : 2022. 7. ~ 8.

○ 스마트경험 등 시설물 설치 : 2022. 8.

○ 통합앱 구축 완료 : 2022. 8.

○ 거버넌스(홍보물 및 홍보영상 제작 등) 홍보 : 2022. 8. ~ 9.

○ 연계테스트 및 안정화 : 2022. 9.

□ 사업변경 내역

○ 해당없음

개별 투자심사 사업 추진현황 37

사업명	여수산단 디지털 환경안전 모니터링 시스템 구축	담당자	산단환경관리사업소 이오현(☎659-2812)
-----	------------------------------	-----	-----------------------------

□ 사업목적 및 필요성

○ 3D GIS와 IoT 센서기반 환경·안전 통합모니터링 시스템 구축을 통해 환경 오염과 안전사고의 예방 및 신속대응이 가능한 스마트 산업단지 조성

□ 사업개요

○ 기 간 : 2021. 9. 1. ~ 2023. 12. 31.

○ 위 치 : 전라남도 여수시 주삼동 1032-5

○ 총사업비 : 130억원 (국비 85억, 도비 13.5억, 시비 31.5억)

○ 사업내용 : 환경모니터링 장비, 유틸리티배관 DB·GIS작업, 상황실 등

□ 소요재원 및 사업비 집행현황

○ 총사업비 : 13,000백만원

(단위 : 백만원)

구 분	계	집행액		향후 소요액	
		기투자	2021년	2022년	2023년 이후
계	130,000	-	4,080	5,920	3,000
국 비	8,500	-	3,000	3,500	2,000
시 도 비	1,350	-	324	726	300
시군구비	3,150	-	756	1,694	700

□ 추진상황(추진단계 및 진도 : 33%)

○ 참여기관 선정(컨소시엄, 사업계획서 제출) : 2021. 6. ~ 10.

○ 협약체결[전담기관(산단공)·수행기관(여수시+참여기관)] : 2021. 10. 25.

○ 사업 착수보고회 개최 : 2021. 11. 9.

○ 1차년도(2021년도) 사업비 교부(환경산업진흥원) : 2021. 11. 29.

□ 향후계획

○ 2차년도(2022년도) 사업비 교부(환경산업진흥원)

○ 디지털 트윈 기반 3차원 공간정보 통합 시스템(3D GIS) 구축

○ 통합관제센터 상황실 인프라 및 환경 모니터링 시스템 구축

■ 개별 투자심사 사업 추진현황 38

사업명	돌산 생활SOC복합화 사업	담당자	체육지원과 김지아(☎659-3268)
-----	----------------	-----	----------------------

□ 사업목적 및 필요성

○ 공동육아나눔터 복합시설 건립으로 원도심권 정주여건 개선 및 시민 복지 서비스 제공에 따른 지역주민 삶의 질 향상에 기여

□ 사업개요

○ 기 간 : 2021. 1. ~ 2025. 12.

○ 위 치 : 여수시 돌산읍 우두리 1117-5번지(구, 돌산청사 건너편)

○ 규 모 : 지하1층~지상2층/1동, 연면적 2,665㎡

- 수영장(5Lane), 다목적체육관, 공동육아나눔터 등

□ 소요재원 및 사업비 집행현황

○ 총사업비 : 9,500백만원

(단위 : 백만원)

구 분	계	집행액		향후 소요액	
		기투자	2021년	2022년	2023년 이후
계	9,500	0	0	500	9,000
국 비	4,000	0	0	200	3,800
시군구비	5,500	0	0	300	5,200

□ 추진상황(추진단계 및 진도 : 5%-건축기획 용역 중)

○ 시장님 방침결재(국민체육센터 + 다른 시설 복합화 검토) : 2021. 1. 12.

○ 공모사업 신청(여수시→전라남도→국무조정실 생활SOC 추진단) : 2021. 5. 10.

○ 공모사업 확정(국무조정실 생활SOC 추진단) : 2021. 9. 30.

○ 지방재정투자심사(전라남도) : 2021. 11. 16.

○ 공유재산관리계획 반영 : 2022. 4. 14.

□ 향후계획

○ 건축설계 공모 추진 : 2022. 7. ~ 12.

○ 기본 및 실시설계용역(행정절차 이행 포함) : 2023. 1. ~ 10.

○ 착공 및 준공 : 2023. 11. ~ 2025. 6.

10-2. 지방채 발행사업

☐ 우리 여수시에서 '21년에 추진한 지방채 발행사업 현황은 다음과 같습니다.

(단위 : 백만원, %)

사업명	총 사업비	재원구성					지방채 승인액	진척률
		지방채	국비	시도비	시군구비	기타		
	해		당		없		음	

10-3. 민간투자사업

☐ 우리 여수시에서 '21년에 추진한 민간투자사업 현황은 다음과 같습니다.

(단위 : 백만원)

사업 유형	사업명	민간 사업자	총사업비	재정부담액		부담 예정액		계약 기간
				기투자	2021년	2022년	2023년 이후	
BTL	2005년도 하수관거정비	푸른여수 지킴이(주)	38,662	41,227	3,823	3,494	36,625	'10. 3. 31.~ '30. 3. 30.
	2008년도 하수관거정비	여수맑은 물사랑(주)	55,475	28,031	4,106	3,747	70,636	'14. 2. 14.~ '34. 2. 13.
BTO	음식물자원화 시설 설치사업	(주)여수엑스 포환경	11,349	44,787	3,750	3,954	33,763	'10.1.15.~ '30.1.14

▶ 재정부담액

- 임대료(BTL), 최소수익보장 운영비(BTO) 등의 2021년까지는 집행액(결산기준), 2022년 이후는 추정액

※ 총사업비 : 민간투자사업심의시 총사업비

※ 재정부담액 범위 : 국비+시도비+시군구비

☐ 하수관거정비사업 →

- 민간사업자가 관리운영권 행사의 방법으로 약정한 기간 동안 지자체 등에 시설을 임대하고, 약정된 임대료 수입을 통해 투자비 회수(국비 70%, 시비 30%)
- 시설임대료는 현재가치로 평가하여 부채로 계상하고 있음

$$\text{○시설임대료} = \text{총민간투자비} \times \frac{\text{수익률}}{1 - (1 + \text{수익률})^{-\text{(임대기간)}}}$$

☐ 음식물자원화시설 설치사업

- BTO 사업의 재정부담액은 연간 음식물 처리량에 톤당 단가를 곱한 금액. 매년 일정 규모의 사용료가 지출 되므로 재정부담이 큼.

■ 10-3-1. 개별 민간투자사업 현황

사업명	2005년 하수관거 BTL 사업	담당자	하수도과 강성욱(☎659-4986)
-----	-------------------	-----	---------------------

☐ 사업목적 및 필요성

- 재원조달의 한계로 장기간이 소요되는 하수관거 정비사업을 민간자본을 활용하여 정비함으로써 하수처리장 운영효율 향상 및 하천수질개선 도모

☐ 사업개요

- 기 간 : 2006. 7. 31. ~ 2010. 3. 30.
- 위 치 : 6개처리 분구(학동, 화장, 신월, 여도, 둔덕, 세구지)
- 민간사업자 : 푸른여수지킴이(주)
- 총사업비 : 38,662백만원
- 사업규모 : L=47.7km, 배수설비 4,036개소

☐ 재정부담 현황

(단위 : 백만원)

구 분	계	재정부담액		부담예정액	
		기투자	2021년	2022년	2023년 이후
계	85,169	45,050	3,494	3,431	33,194
국 비	55,747	28,097	2,408	2,345	22,897
시군구비	29,422	16,953	1,086	1,086	10,297

☐ 추진단계

- 운영 중(운영기간 : 2010. 3. 31. ~ 2030. 3. 30.)

☐ 향후계획

- 매분기 성과평가에 따라 임대료, 운영비 지급

■ 10-3-2. 개별 민간투자사업 현황

사업명	2008년 하수관거 BTL 사업	담당자	하수도과 강성욱(☎659-4986)
-----	-------------------	-----	---------------------

□ 사업목적 및 필요성

○ 재원조달의 한계로 장기간이 소요되는 하수관거 정비사업을 민간자본을 활용하여 정비함으로써 하수처리장 운영효율 향상 및 하천수질개선 도모

□ 사업개요

○ 기 간 : 2010. 12. 14. ~ 2014. 2. 13.

○ 위 치 : 6개처리 분구(연등, 여서, 웅천, 여천, 소호, 수정)

○ 민간사업자 : 여수맑은물사랑(주)

○ 총사업비 : 55,475백만원

○ 사업규모 : L=34.76km, 배수설비 4,403개소

□ 재정부담 현황

(단위 : 백만원)

구 분	계	재정부담액		부담예정액	
		기투자	2021년	2022년	2023년 이후
계	106,520	32,137	3,747	3,430	67,206
국 비	65,574	17,826	2,405	2,202	43,141
시군구비	40,946	14,311	1,342	1,228	24,065

□ 추진단계

○ 운영 중(운영기간 : 2014. 2. 14. ~ 2034. 2. 13.)

□ 향후계획

○ 매분기 성과평가에 따라 임대료, 운영비 지급

10-3-1. 개별 민간투자사업 현황

사업명	음식물자원화시설 설치사업	담당자	도시미화과 문채영 (☎659-3847)	
-----	---------------	-----	--------------------------	--

☐ **사업목적 및 필요성**

- 음식물류폐기물의 원활한 처리를 통해 쾌적한 주민생활환경 유지
- 호기성 퇴비화 공법을 이용한 음식물류폐기물의 자원화

☐ **사업개요**

- 기 간 : '10 1. 15. ~ '30. 1. 14.
- 위 치 : 여수시 진달래길 310-142(월내동)
- 민간사업자 : (주)여수엑스포환경
- 총사업비 : 11,349백만원(국비 1,620/ 시비 658/ 민자 9,071)
- 사업규모 : 90톤/일(호기성 퇴비화 공법)

☐ **재정부담 현황**

- 계약조건(최소수익보장 내역, 기간 등)
 - 계약기간 : 2010. 1. 15. ~ 2030. 1. 14.
- 지금까지 재정부담액(임대료+운영비) 및 향후 부담예정액

(단위 : 백만원)

구 분	계	재정부담액		부담예정액	
		기투자	2021년	2022년	2023년 이후
계	86,254	44,787	3,750	3,954	33,763
시군구비	86,254	44,787	3,750	3,954	33,763

☐ **추진단계**

- 운영 중

☐ **향후계획**

- 사용료 단가는 매년 4. 1. 소비자물가지수 변동률 반영하여 조정
 - 2021년 단가 : 96,603원/톤, 2022년 단가 : 99,017원/톤

☐ **사업변경 내역**

- 해당없음

특 수 공 시



특수공시 사업 목록

(2021 12. 31. 기준 / 단위 : 억원)

사 업 명	총사업비	부 서 명	비고
1. 진남배드민턴 전용구장 건립	95	체 육 지 원 과	
2. 조·명 연합수군 테마관광단지 조성	108	관 광 과	
3. 여수시립박물관 건립	263	문 화 예 술 과	
4. 전라좌수영 동헌일원 복원사업	250	문 화 예 술 과	
5. 여수 충무지역 새뜰마을 사업	47	도 시 재 생 과	
6. 도원사거리 일원 하수도중점 관리지역 침수예방사업	214	하 수 도 과	
7. 국동지구 하수도정비 중점관리지역 정비사업	318	하 수 도 과	
8. 시민, 진남문예회관 리모델링	198	문 화 예 술 과	
9. 성산공원 리모델링	68	공 원 과	
10. 웅천 국민체육센터 건립	90	체 육 지 원 과	
11. 남면사무소 신축	48	회 계 과	
12. 도시재생사업(주거지원형-문수지구)	227	도 시 재 생 과	
13. 도시재생사업(일반근린형-한려지구)	211	도 시 재 생 과	
14. 소제지구 택지개발	2,150	공 영 개 발 과	
15. 남산공원 조성사업	300	공 원 과	
16. 미세먼지 차단숲 조성	100	공 원 과	
17. 여수시 어린이도서관 건립	100	시 립 도 서 관	
18. 글로벌 스마트 관광도시 조성사업	70	관 광 과	

1 진남배드민턴 전용구장 건립

체육지원과 김지아 (☎ 061-659-3268)

실 태

❖ 여수시 배드민턴 동호인(1,400여명)의 배드민턴 전용시설 건립 청원

추진방향

❖ 배드민턴 전용 구장(14면) 및 샤워실 등의 체육 편의시설 신축

기대효과

❖ 배드민턴 전용구장 건립에 따른 종목 역량 강화 및 생활체육 발전 기대
❖ 시민 건강증진을 위한 생활 체육 인프라 구축 및 각종대회 유치를 통한 지역 경제 활성화 기여

사업개요

- 위 치 : 여수시 진남체육관길 74(진남체육공원 내)
- 사업기간 : 2019. 1. ~ 2022. 12.
- 사업규모 : 지하1층~지상 2층/1동, 연면적 3,300㎡, 코트 14면
- 사 업 비 : 95억 원(국비 23, 도비 0.5, 시비 72) *특교세 10억원 포함
- 공 정 율 : 60%

<연도별 사업비 투자현황>

(단위 : 억원)

구 분	총사업비	2021년까지	2022년	2023년 이후	비 고
계	95.5	67.5	28	-	-
국 비	23	16	7	-	-
도 비	0.5	0.5	-	-	-
시 비	72	51	21	-	-
기 타	-	-	-	-	-

사업진행 현황

- 지방재정 투자심사 : 2018. 6. 11
- 공유재산관리계획 의결 : 2019. 2. 22.
- 건축설계 공모 공고 : 2019. 10. 28.
- 공모작 선정 및 설계용역 계약체결 : 2020. 2. 25.
- 기본 및 설계용역 착수 : 2020. 3. 3.
- 건축공사(1차분) 착공 : 2021. 1. 4.
- 공사 준공 : 2022. 10.

위치 도



전경사진 (조감도)



2 조 · 명 연합수군 테마관광단지 조성

관광과 정상기 (☎ 061-659-3882)

실 태

❖ 급증하는 관광수요와 다양하게 변화되는 관광산업의 추세에 효율적으로 대처하고 풍부한 생태자원을 활용한 관광인프라 필요

추진방향

❖ 명나라 수군 도독 진린장군, 등자룡 장군과 조명 연합수군의 항일 전쟁 스토리 등을 활용 역사공원 조성

기대효과

❖ 조명연합수군의 항일전쟁 스토리 등 관광상품 개발을 통한 중국 및 국내 관광객 유치 증대와 새로운 관광인프라 구축으로 지역경제 활성화 기여

사업개요

- 위 치 : 여수시 묘도동 410번지 일원
- 사업기간 : 2018. 1. ~ 2022. 12.
- 사업규모 : 테마공원 조성(29,534m²)
- 사 업 비 : 108억원(국비 13, 도비 17, 시비 78)
- 공 정 율 : 60%

〈연도별 사업비 투자현황〉

(단위 : 억원)

구 분	총사업비	2021년까지	2022년	2023년 이후	비 고
계	108	86	22	0	
국 비	13	13	0	0	
도 비	17	12	5	0	
시 비	78	61	17	0	
기 타	0	0	0	0	

사업진행 현황

- 기본계획 수립 : 2016. 10. 20.
- 도시관리계획(역사공원) 결정 고시 : 2019. 11. 7.
- 도시계획시설사업 실시계획 인가 : 2020. 4. 16.
- 토목·조경공사 착공 : 2020. 9. 24.
- 통신공사 착공 : 2021. 5. 24.

위 치 도



전경사진 (조감도)



3 여수시립박물관 건립

문화예술과 소은애(☎ 061-659-4526)

실 태 ❖ 지역문화유산의 체계적인 보존·연구·전시·교육 가능한 박물관 부재

추진방향 ❖ 지역민의 정체성 확립 및 지역문화 활성화 도모

기대효과 ❖ 지역민의 문화향유 기회 확대 및 관광자원화로 지역발전 기여

사업 개요

- 위 치 : 여수시 웅천동 1865-1번지 일원(이순신공원 내)
- 사업기간 : 2018. ~ 2024.
- 사업규모 : 부지면적 33,000㎡, 1동(연면적 6,300㎡)
- 사 업 비 : 263억원(국비 101.8, 시비 161.2)
- 공 정 율 : 30%

〈연도별 사업비 투자현황〉

(단위 : 억원)

구 분	총사업비	2021년까지	2022년	2023년 이후	비 고
계	263	30	62.5	170.5	
국 비	101.8	12	25	64.8	
시 비	161.2	18	37.5	105.7	

사업진행 현황

- 여수시립박물관 건립 시민의견조사용역 : 2018. 10. ~ 2019. 1.
- 여수시립박물관 건립 기본계획용역 : 2018. 10. ~ 2019. 3.
- 공립박물관 설립타당성 사전평가 통과 : 2019. 5. 1.
- 지방재정 중앙투자심사(1단계) 조건부 승인 : 2019. 7. 2.
- 박물관 건축설계 및 전시물 제작·설치 공모 : 2020. 7. ~ 10.
- 설계공모심사 및 당선작 선정 : 2020. 10. 23.
- 기본 및 실시설계용역 실시 : 2020. 12. ~ 2022. 9.

위치도



전경사진 (조감도)



4

전라좌수영 동헌일원 복원사업

문화예술과 조찬일(☎ 061-659-4759)

실 태

❖ 일제감점기에 훼손·소실된 동헌 복원

추진방향

❖ 전라좌수영 동헌일원 유물과 고증자료가 확보되면 문화재 복원사업으로 추진 할 예정이며 고증자료 미확보시 시 관광사업(역사문화공원)으로 추진

기대효과

❖ 전라좌수영 겸 삼도수군통제영은 조선수군의 본거지로 체계적인 문화재 보존관리 및 세계적인 역사문화관광자원으로 활용

사업개요

- 위 치 : 여수시 군자동 일원(진남관 주변)
- 사업기간 : 2015. ~ 2025.
- 사업규모 : 120필지, 12,981㎡(동산동, 군자동 일부)
- 사 업 비 : 250억 원
- 공 정 율 : 40%

〈연도별 사업비 투자현황〉

(단위 : 억원)

구 분	총사업비	2021년까지	2022년	2023년 이후	비 고
계	250	70	25	155	
국 비	-	-	-	-	
도 비	-	-	-	-	
시 비	250	70	25	155	
기 타	-	-	-	-	

사업진행 현황

- 전라좌수영 동헌일원 복원사업 기본계획 수립 : 2015. 8.
- 여수 도시관리계획(공원) 결정 및 실시계획 인가 : 2016. ~ 2017. 1.
- 토지(27필지) 및 건물(17동) 매입, 철거 : 2017. 6. ~ 2019. 10.
- 1,2차 시·발굴조사 : 2018. 4. ~ 2019. 10.
- 토지(11필지) 및 건물(6동) 매입, 철거(동산동 일원) : 2021. 6. ~ 12.
- 토지(11필지) 및 건물(9동) 매입(군자동 일원) : 2021. 4.

위치도

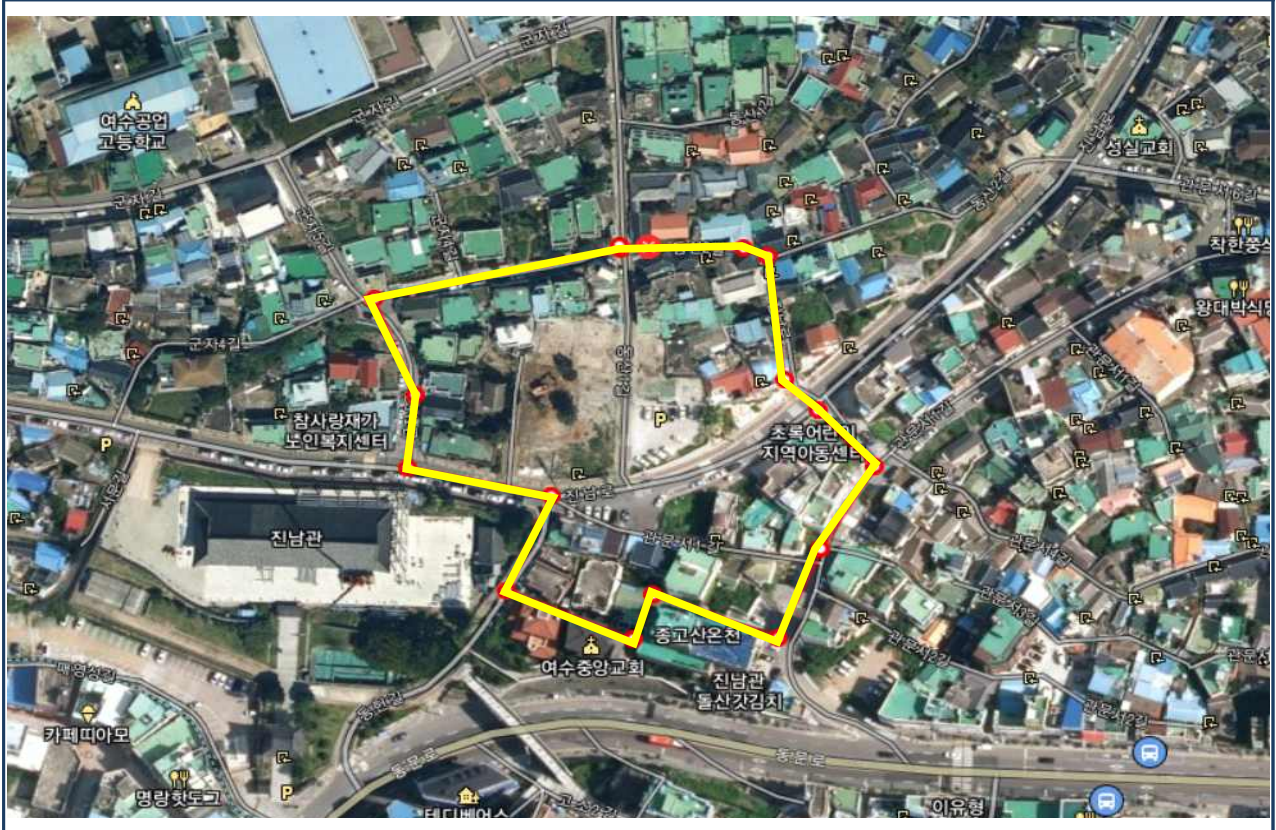

전경사진 (조감도)



5 여수 충무지역 새뜰마을 사업

도시재생과 최원혁 (☎ 061-659-4560)

실 태

❖ 낙후된 정주여건과 부족한 기반시설

추진방향

❖ 기반시설 정비와 주민역량강화 사업

기대효과

❖ 주민들의 생활여건 개선으로 인한 주거질 향상 및 삶의 질 개선

사 업 개 요

- 위 치 : 여수시 충무동 207-48번지 일원
- 사업기간 : 2016. ~ 2021.(6년간)
- 사업규모 : 상하수도, 커뮤니티센터, 소공원, CCTV, 보안등, 역량강화 등
- 사 업 비 : 47억 원(국비 32, 도비 5, 시비 10)
- 공 정 율 : 100%

〈연도별 사업비 투자현황〉

(단위 : 억원)

구 분	총사업비	2021년까지	2022년	2023년 이후	비 고
계	47	47	-	-	
국 비	32	32	-	-	
도 비	5	5	-	-	
시 비	10	10	-	-	
기 타	-	-	-	-	

사업진행 현황

- 순환형 임대주택 리모델링공사 추진 : 2018. 12. ~ 2019. 4.
- 커뮤니티센터 준공 : 2019. 6. 19.
- 집수리 지원사업 추진 : 2019. 6. ~ 2021. 7.
- 기반시설공사 준공 : 2021. 6. 2.
- 휴먼케어 및 역량강화사업 준공 : 2021. 6. 3.
- 경관조성(골목벽화)사업 준공 : 2021. 10. 20.

위치도

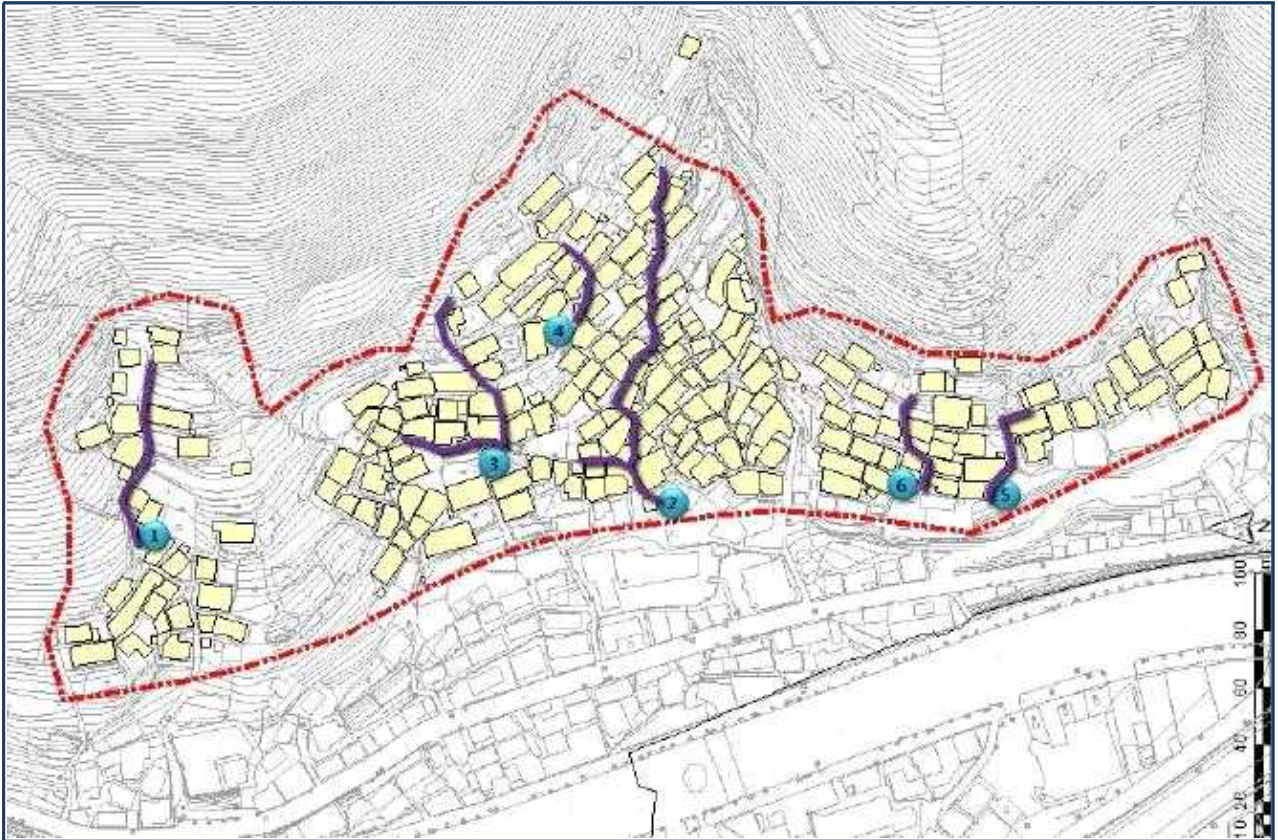

전경사진 (조감도)



6

도원사거리 일원 하수도 중점관리지역 침수예방사업

하수도과 박채원 (☎ 061-659-4993)

실 태

❖ 저지대인 도원사거리 일원은 바닷물 만조와 집중호우가 겹칠 시 침수피해 발생

추진방향

❖ 정비대책에 따른 빗물펌프장, 유수지 설치 및 관로정비 추진

기대효과

❖ 침수피해를 예방하여 시민안전 확보 및 사유재산 보호

사업개요

- 위 치 : 여수시 학동 201번지(용기공원 나르샤호텔 앞)
- 사업기간 : 2021. 11. 9. ~ 2023. 10. 17.
- 사업규모 : 빗물펌프장 300m³/분, 유수지 3,000m³, 관로정비 4.2km
- 사 업 비 : 214억 원(국비 149, 시비 65)
- 공 정 율 : 3%(설계도서 검토 등)

〈연도별 사업비 투자현황〉

(단위 : 억원)

구 분	총사업비	2021년까지	2022년	2023년 이후	비 고
계	214	42	24	148	
국 비	150	25	17	108	
도 비	-	-	-	-	
시 비	64	17	7	40	
기 타	-	-	-	-	

사업진행 현황

- 중점관리지역 지정·공고(환경부) : 2017. 12. 4.
- 하수도정비대책 수립 : 2018. 3. ~ 2019. 6.
- 지방재정 투자심사 : 2018. 11. 9.
- 기본 및 실시설계용역 : 2019. 11. ~ 2021. 8.
- 지방건설기술심의, 재원협의 완료 : 2021. 4. 28.
- 공사계약 및 착공 : 2021. 11. 9.

위치도

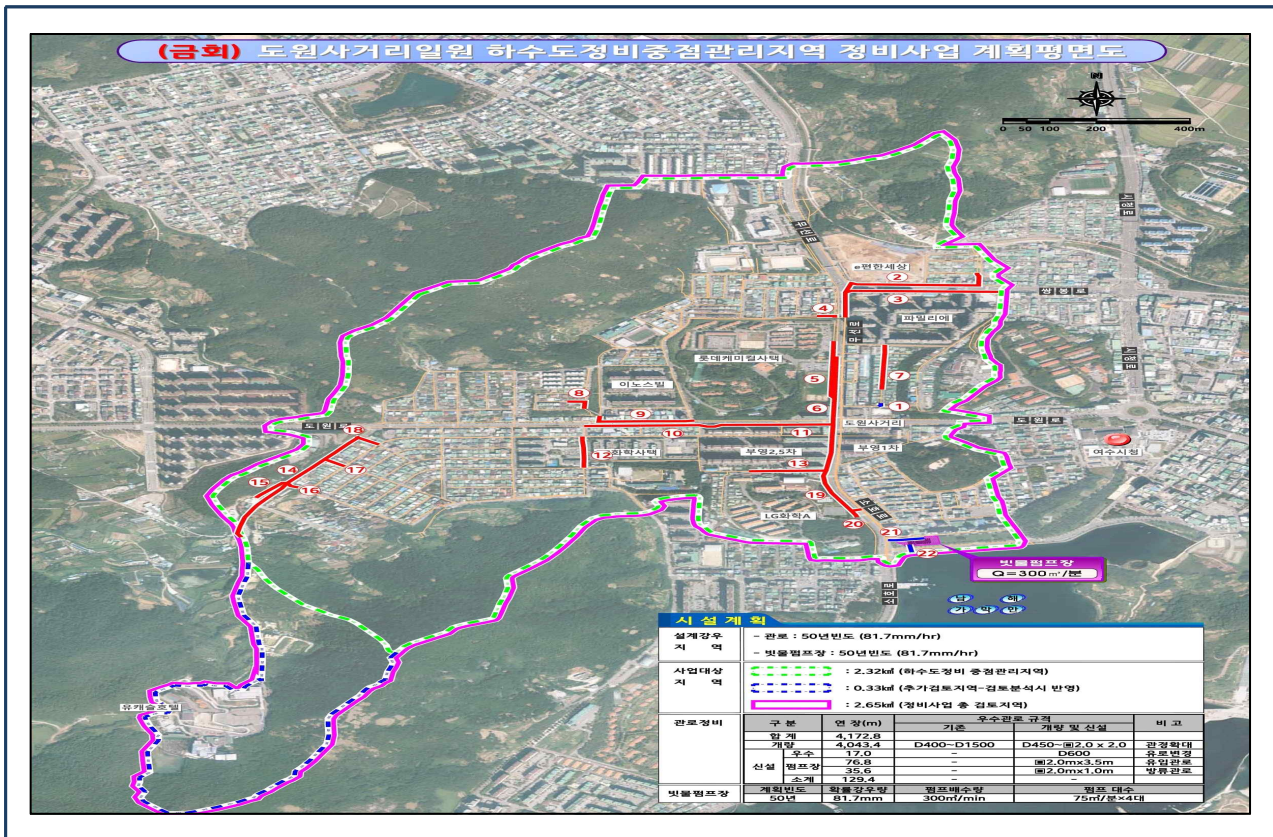

전경사진 (조감도)

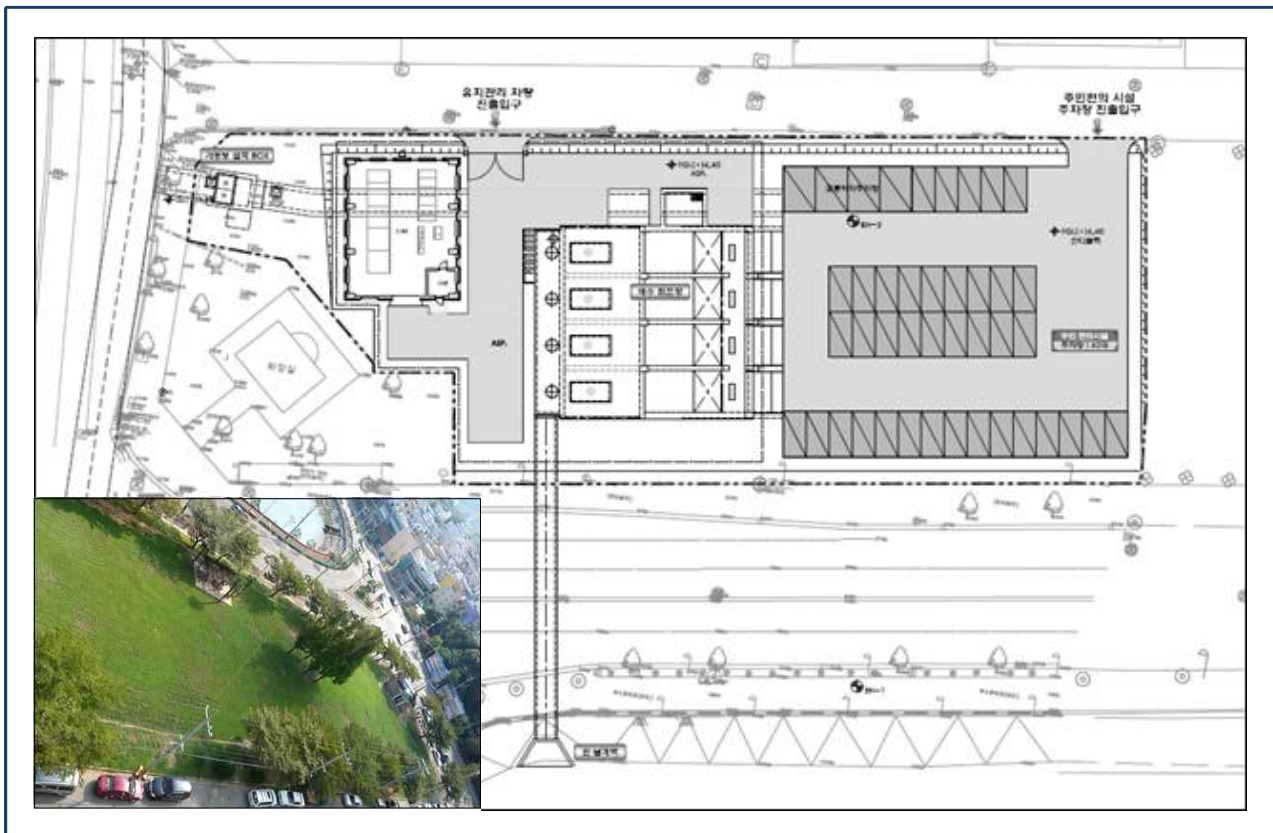

7 국동지구 하수도정비 중점관리지역 정비사업

하수도과 박채원 (☎ 061-659-4993)

실 태	❖ 저지대인 롯데마트 일원은 바닷물 만조와 집중호우가 겹칠 시 침수피해 발생
추진방향	❖ 정비대책에 따른 빗물펌프장, 우수지 설치 및 관로정비 추진
기대효과	❖ 침수피해를 예방하여 시민안전 확보 및 사유재산 보호

사업 개요

- 위 치 : 여수시 봉산동 100-13번지 일원
- 사업기간 : 2020 ~ 2025.
- 사업규모 : 빗물펌프장 1,860m³/분, 우수지 17,000m³, 관로정비 2.0km
- 사 업 비 : 318억 원(국비 223, 시비 95)
- 공 정 율 : 기본 및 실시설계 중

〈연도별 사업비 투자현황〉

(단위 : 억원)

구 분	총사업비	2021년까지	2022년	2023년 이후	비 고
계	318.00	27.14	34.05	256.81	
국 비	222.60	5.00	23.84	193.76	
도 비	-	-	-	-	
시 비	95.40	22.14	10.21	63.05	
기 타	-	-	-	-	

사업진행 현황

- 부지 사용 협의(여수지방해양수산청) : 2019. 7. 26.
- 중점관리지역 지정 및 공고(환경부) : 2019. 9. 27.
- 지방재정 투자심사(중앙) : 2019. 10. 31.
- 하수도정비대책 승인(환경부) : 2020. 4. 7.
- 기본 및 실시설계용역 착수 : 2020. 12. 9.

위치도



전경사진 (조감도)



8

시민회관, 진남문예회관 리모델링 사업

문화예술과 운영상 ☎ 061-659-4754

실 태

❖ 시설 노후화로(시민회관 35년, 진남문예회관 29년) 인한 안전 문제 대두

추진방향

❖ 공연장 2개동의 건축물 및 공연장 설비 전체에 대한 리모델링

기대효과

❖ 지역민에게 다양한 문화 콘텐츠 제공, 질 높은 문화공연 공간 조성

사업개요

- 위 치 : 여수시 좌수영로 69(시민회관, 진남문예회관)
- 사업기간 : 2019. 1. ~ 2023. 12.
- 사업규모 : 지하1층, 지상 3층 / 2동, 부지 5,255㎡, 연면적 7,773㎡
 - 시민회관 : 연면적 5,265㎡, 960석, 1987년 준공
 - 문예회관 : 연면적 2,508㎡, 266석, 1993년 준공
- 사 업 비 : 198억 원(국비 8, 시비 190)
- 공 정 율 : 10%

〈연도별 사업비 투자현황〉

(단위 : 억원)

구 분	총사업비	2021년까지	2022년	2023년 이후	비 고
계	198	28	-	170	
국 비	8	8	-	-	
도 비	-	-	-	-	
시 비	190	20	-	170	
기 타	-	-	-	-	

사업진행 현황

- 시민·진남문예회관 리모델링 기본계획 수립 : '19. 2. ~ 6.
- 투자심사, 건축기획심의 등 행정절차 이행 : '19. 10. ~ '20. 3.
- 건축설계공모, 기본 및 실시설계용역 : '20. 5. ~ '22. 9.
- 현재 실시설계용역 진행 중

위 치 도



전경사진 (조감도)



9

성산공원 리모델링 사업

공원과 차범찬 (☎ 061-659-4623)

실 태

❖ 조성된 지 20여년이 경과한 공원으로, 산책로, 체육시설 등 시설물이 노후 됨.

추진방향

❖ 노후된 공원을 리모델링하여 호수를 활용한 특색있는 공원으로 재조성

기대효과

❖ 어르신과 어린이들이 함께 어울릴 수 있는 휴식공간 제공

사업 개요

- 위 치 : 화장동 949번지(성산공원)
- 사업기간 : 2020. 6. ~ 2022. 12.
- 사업규모 : 공원 리모델링 A= 79,845m²
 - 인도교, 수변데크, 어린이물놀이장 조성 등
- 사업비 : 68억 원
- 공 정 율 : 80%

〈연도별 사업비 투자현황〉

(단위 : 억원)

구 분	총사업비	2021년까지	2022년	2023년 이후	비 고
계	68	35	33	0	
국 비	0	0	0	0	
도 비	0	0	0	0	
시 비	68	35	33	0	
기 타	0	0	0	0	

사업진행 현황

- 사업 계약체결 및 착공 : 2020. 6. 25.
- 1차분(인도교, 주차장 개보수) 완료 : 2021. 5. 26.
- 2차분(산책로 정비, 장미동산 확대 등) 완료 : 2021. 9. 4.
- 3차분(수변데크 L=270m, 보도블럭 교체 등) 완료 : 2021. 5. 31.
- 4차분(물놀이시설, 체육시설 등) 추진 중 : 2021. 7.

위치도



전경사진 (조감도)



10 웅천국민체육센터 건립

체육지원과 김지아 (☎ 061-659-3268)

실 태 ❖ 증가하는 체육시설 수요 충족 필요 및 시민체력증진과 건강한 여가활동 지원

추진방향 ❖ 수영장(5레인) 포함 등 다목적 체육관 신축

기대효과 ❖ 공공체육시설 균형배치를 통해 생활체육시설 사각지대 해소

사업 개요

- 위 치 : 여수시 웅천동 1865-1번지(이순신 공원)
- 사업기간 : 2020. 1. ~ 2022. 12.
- 사업규모 : 지하1층~지상 2층/1동, 연면적 2,700㎡,
- 수영장(5Lane) 및 다목적 체육관 신축
- 사 업 비 : 90억 원(기금 40, 시비 50)
- 공 정 율 : 기본 및 실시설계용역 중

〈연도별 사업비 투자현황〉

(단위 : 억원)

구 분	총사업비	2021년까지	2022년	2023년 이후	비 고
계	90	15	75	-	-
국 비	40	15	25	-	-
도 비	-	-	-	-	-
시 비	50	-	50	-	-
기 타	-	-	-	-	-

사업진행 현황

- 지방재정투자심사(전라남도) : 2020. 3. 27.
- 공유재산관리계획 심의 의결 : 2020. 3. 30.
- 공모작 선정 : 2021. 2. 25.
- 기본 및 실시설계 용역 착공 : 2021. 3. 23.
- 설계용역 준공(행정절차 이행 포함) : 2022. 8.
- 공사 착공 : 2022. 9.
- 공사 준공 : 2023. 12.

위치도



전경사진 (조감도)



11 남면사무소 신축

회계과 송수진 (☎ 061-659-5253)

실 태 ❖ 노후·협소 및 붕괴 위험으로 주민자치센터 운영·행정능률 저하

추진방향 ❖ 노후된 기존 면사무소를 철거 후 신축

기대효과 ❖ 주민복지 및 행정서비스의 질적 향상

사업 개요

- 위 치 : 여수시 남면 우학리 649-1
- 사업기간 : 2022. 7. 1. ~ 2023. 3. 27.
- 사업규모 : 지상3층 / 1동, 연면적 1,328.11m²
- 사 업 비 : 48억 원
- 공 정 율 : 3%

〈연도별 사업비 투자현황〉

(단위 : 억원)

구 분	총사업비	2021년까지	2022년	2023년 이후	비 고
계	48.5	4	23	21.5	
국 비	-	-	-	-	
도 비	-	-	-	-	
시 비	48.5	4	23	21.5	
기 타	-	-	-	-	

사업진행 현황

- 남면사무소 신축 방침 결정 : 2020. 4. 16.
- 부지매입 완료 : 2020. 12. 7.
- 건축설계 공모 : 2021. 4. 27.
- 일상감사 및 계약심사 완료 : 2022. 5. 25.
- 계약체결 : 2022. 6. 23.
- 착공 : 2022. 7. 1.

위 치 도



전경사진 (조감도)



12 도시재생사업(주거지원형-문수지구)

도시재생과 광원 ☎ 061-659-4559

실 태 ❖ 노후화 된 주택밀집지역 및 기반시설 부족

추진방향 ❖ 기반시설정비 및 주택외관개선사업

기대효과 ❖ 공동체 인프라 구축, 자력 재생 활성화

사업 개요

- 위 치 : 여수시 문수동 59-20번지 일원(문수동 주택단지 일원)
- 사업기간 : 2019. ~ 2022.
- 사업규모 : 주택정비, 도로정비, 우·오수관 정비, 주차장 조성, 쌈지공원 조성
- 사 업 비 : 227억 원(국비 100, 시비 127)
- 공 정 율 : 75%

〈연도별 사업비 투자현황〉

(단위 : 억원)

구 분	총사업비	2021년까지	2022년	2023년 이후	비 고
계	227	159	68	-	-
국 비	100	81	19	-	-
도 비	-	-	-	-	-
시 비	127	78	49	-	-
기 타	-	-	-	-	-

사업진행 현황

- 도시재생활성화계획 수립 승인, 고시 : 2019. 12. 31.
- 집수리 지원사업 추진(580가구) : 2020. 6. ~ 2022. 12.
- 연계사업 추진(상·하수도, 도시가스) : 2021. 10. ~
- 어울림센터 신축공사 준공 : 2022. 6. 28.
- 한전지중화사업 추진 : 2021. 12. ~ 2022. 9.
- 중심가로 경관 사업 및 순환형임대주택 등 착공 : 2022. 5.

위 치 도

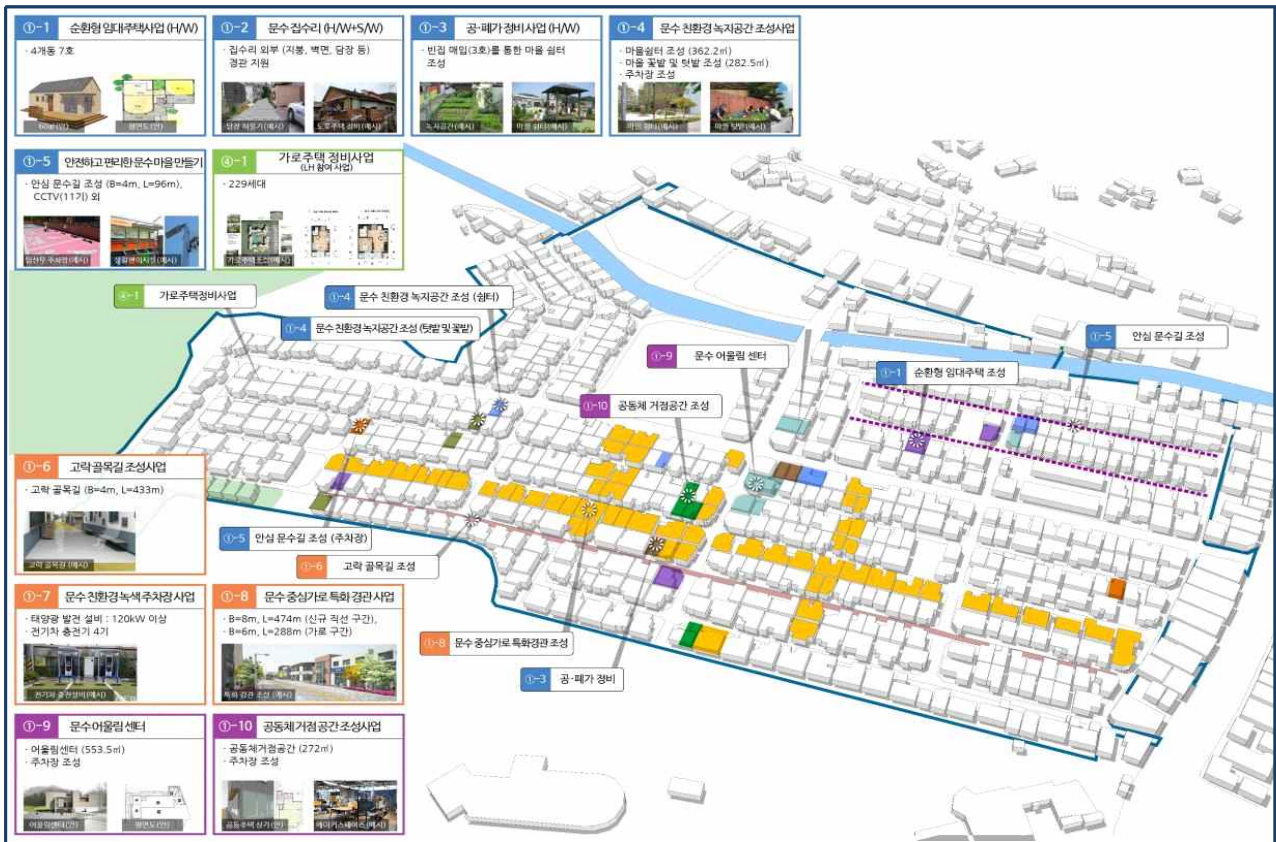

전경사진 (조감도)



13 도시재생사업(일반근린형-한려지구)

도시재생과 최원혁 (☎ 061-659-4560)

실 태

❖ 노후화 된 주택밀집지역 및 기반시설 부족

추진방향

❖ 부정적 이미지 탈피, 창업지원을 통한 마을 구축

기대효과

❖ 공동체 발전, 정주환경개선

사업개요

- 위 치 : 여수시 공화동, 수정동 일대(A=132,627m²)
- 사업기간 : 2019. ~ 2022. (4년)
- 사업규모 : 청소년돌움주택, 상권활성화, 정주환경개선(상·하수도, 집수리 등) 등
- 사 업 비 : 211억 원(국비 80, 도비 13, 시비 118)
- 공 정 율 : 60%

<연도별 사업비 투자현황>

(단위 : 억원)

구 분	총사업비	2021년까지	2022년	2023년 이후	비 고
계	211	96	115	-	-
국 비	80	57	23	-	-
도 비	13	9	4	-	-
시 비	118	30	88	-	-
기 타	-	-	-	-	-

사업진행 현황

- 도시재생 뉴딜사업 선정, 발표 : 2019. 4. 8.
- 도시재생 활성화계획 수립 승인 고시 : 2020. 7. 1.
- 돌움여건 조성공사 등 편입토지 철거 추진 완료 : 2021. 12.
- 순환형 임대주택공사 준공(6호) : 2022. 2. 1.
- 한려지구 공영주차장 조성공사 착공 : 2022. 6. 29.



14 소제지구 택지개발

공영개발과 박 성 (☎ 061-659-4575)

실 태	❖ 국가산단 증설에 따른 신규유입 산단 종사자에게 주거지 제공 필요
추진방향	❖ 경관이 탁월한 지역에 택지를 조성하여 양질의 주거지 제공
기대효과	❖ 양질의 주거지 제공으로 외부 인구유출 방지

사업 개요

- 위 치 : 소호동 소제, 음달마을 일원
- 사업기간 : 2016. 1. ~ 2024. 6.
- 사업규모 : 택지개발 417,654m²
- 사 업 비 : 2,150억 원(공사비 513, 보상비 1,324, 기타 313)
- 공 정 율 : 20%

〈연도별 사업비 투자현황〉

(단위 : 억원)

구 분	총사업비	2021년까지	2022년	2023년 이후	비 고
계	2,150	1,505	131	514	
국 비	0	0	0	0	
도 비	0	0	0	0	
시 비	2,150	1,505	131	514	
기 타	0	0	0	0	

사업진행 현황

- 택지개발사업 실시계획 승인·고시 : 1991. 12. 28.
- 개발계획 변경 승인 : 2018. 6. 21.
- 보상 열람공고 : 2019. 1. 24.
- 실시계획변경 승인 : 2020. 6. 25.
- 택지개발공사 착공 : 2021. 4. 28.

위치도

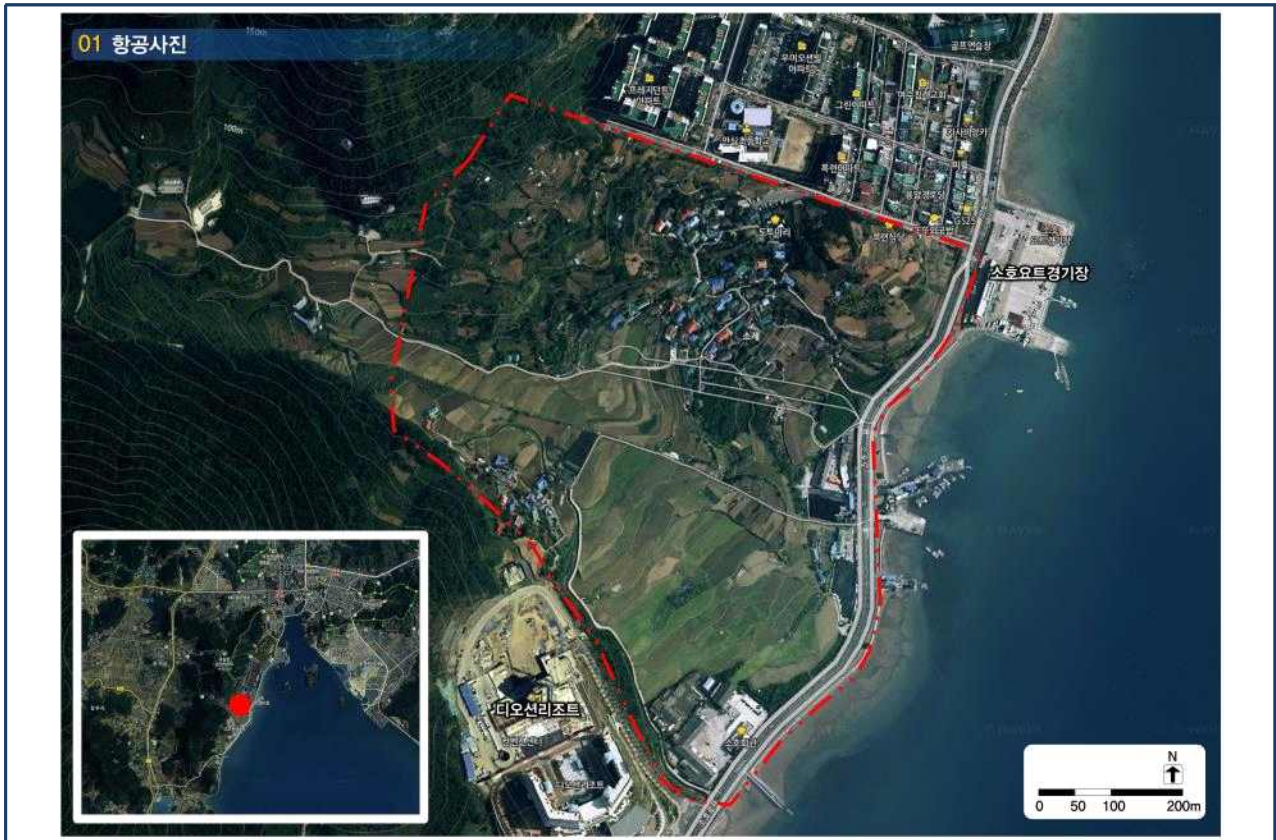

전경사진 (조감도)



15 남산공원 조성사업

공원과 김승일 (☎ 061-659-4622)

실 태

❖ 종포해양공원 등 구도심과 바다를 조망할 수 있는 공원 조성

추진방향

❖ 전망데크, 미로정원 등 조성으로 볼거리·즐길거리 제공

기대효과

❖ 자연친화적 공간 활용으로 푸른 여수 상징 및 시민 휴식공간 제공

사업개요

- 위 치 : 남산동 274번지 일원(남산공원)
- 사업기간 : 2012. ~ 2022.
- 사업규모 : 근린공원 조성(A= 179,932m²)
- 사 업 비 : 300억원 [1단계 204(공사84, 보상120), 2단계 96(공사86, 보상 10)]

〈연도별 사업비 투자현황〉

(단위 : 억원)

구 분	총사업비	2021년까지	2022년	2023년 이후	비 고
계	300	260	40	0	
국 비	0	0	0	0	
도 비	0	0	0	0	
시 비	300	260	40	0	
기 타	0	0	0	0	

사업진행 현황

- 근린공원 결정고시(건교부 고시 제137호) : 1976. 3. 27.
- 남산공원(1단계) 조성사업 준공 : 2017. 11. 24.
*1단계('12.~'17.): 진입도로 L= 427m, 주차장 A= 3,388m²(100면)
- 현장간담회, 설문조사 등 공원조성 방향 의견 수렴 : 2018. 7.~ 2019. 1.
- 남산공원(2단계) 조성사업 착공 : 2020. 6. 25.

위 치 도

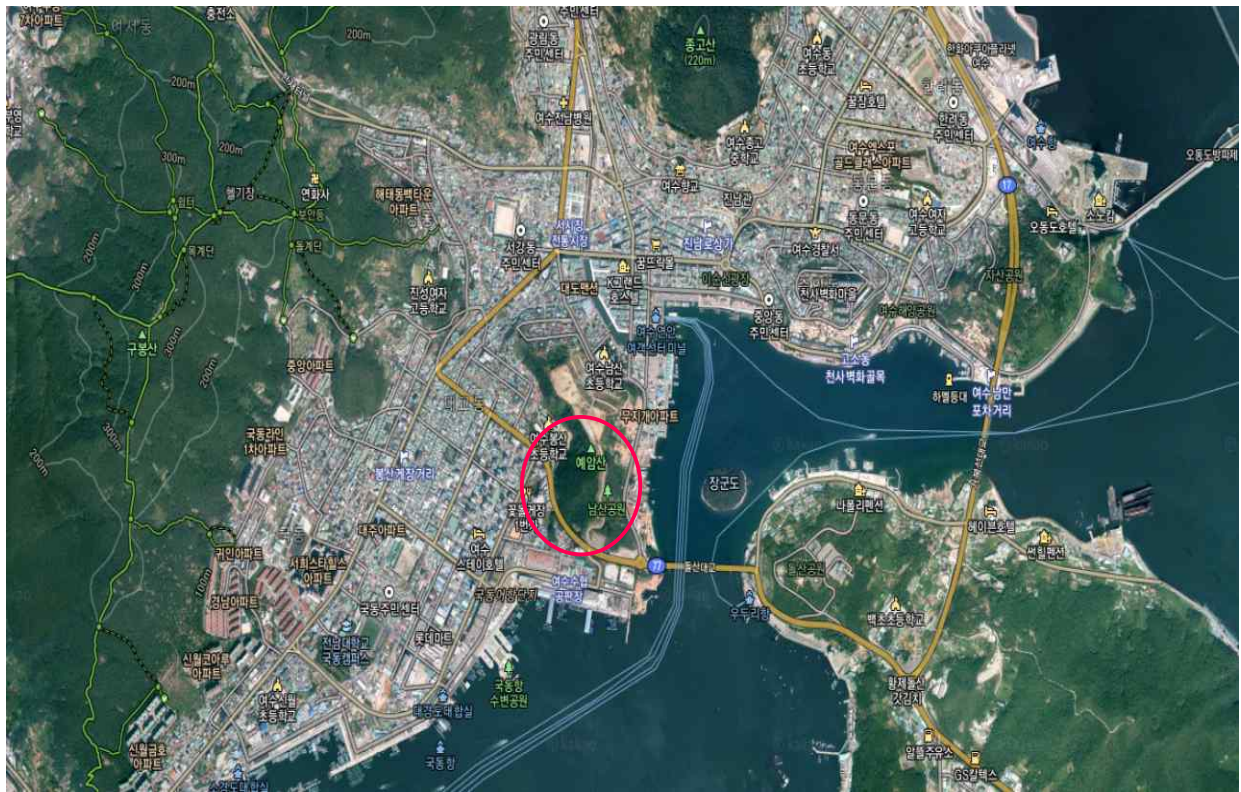

전경사진 (조감도)



16 미세먼지 차단숲 조성

공원과 차범찬 (☎ 061-659-4623)

실 태 ❖ 산단에서 발생하는 미세먼지를 차단(저감) 시키는 녹지공간 조성 필요

추진방향 ❖ 공원, 녹지대 등에 미세먼지 차단(저감)용 다열복층림 구조의 숲 조성

기대효과 ❖ 미세먼지 차단 숲 조성으로 시민 건강증진 및 녹색 휴식공간 제공

사업 개요

- 위 치 : 여수시 소라면 덕양리 1412-24번지 일원 등
(양지바름공원 등 5개소)
- 사업기간 : 2020. 1 ~ 2022. 12
- 사업규모 : 미세먼지 차단숲 조성 A=10ha
- 사 업 비 : 100억원
- 공 정 율 : 80%

〈연도별 사업비 투자현황〉

(단위 : 억원)

구 분	총사업비	2021년까지	2022년	2023년 이후	비 고
계	100	88	12	0	
국 비	50	48	2	0	
도 비	0	0	0	0	
시 비	50	40	10	0	
기 타	0	0	0	0	

사업진행 현황

- 2020년 사업 착공 (A=3ha / 양지바름공원) : 2020. 8.
- 2020년 사업 준공 : 2021. 4.
- 2021년 사업 착공 (A=7ha / 4개사업장) : 2021. 5.
- 2021년 사업 3개지구 준공 (A=4.9ha) : 2021. 11.
- 잔여 사업장 (A=2.1ha) 추진 중 : 2022. 7.

위 치 도



전경사진 (조감도)



17 여수시어린이도서관 생활SOC복합화사업

시립도서관 김가은 (☎ 061-659-4777)

실 태	❖ 어린이 특화 시설 수요 급증 및 죽림지구 신시가지 개발
추진방향	❖ 영유아 및 어린이를 위한 전문화된 독서문화체험시설 확충
기대효과	❖ 자녀 교육 및 아이 키우기 좋은 환경조성

사업 개요

- 위 치 : 전라남도 여수시 소라면 죽림리 1248번지(산들공원)
- 사업기간 : 2021. 11. ~ 2024. 12.
- 사업규모 : 대지면적 5,239.4㎡, 연면적 2,500㎡(지하1층, 지상3층)
- 사 업 비 : 100억원(국비 6.25, 도비 37.27, 시비 56.48) ※ 부지(사유지) 7.6 포함
- 공 정 율 : 5%

〈연도별 사업비 투자현황〉

(단위 : 억원)

구 분	총사업비	2021년까지	2022년	2023년 이후	비 고
계	10,000	817	1,250	7,933	
국 비	625	0	625	0	
도 비	3,727	0	0	3,727	균특전환
시 비	5,648	817	625	4,206	
기 타	0	0	0	0	

사업진행 현황

- 타당성 조사 및 기본계획 수립 용역 : '20. 11. ~ '21. 3.
- 균특예산 및 생활SOC 복합화사업 신청·선정: '21. 2. ~ 10.
- 공공건축 기획 용역 및 사업계획 사전 검토 : '21. 11. ~ '22. 3.
- 도시관리계획 및 공원조성계획 변경 용역 : '21. 11. ~ '22. 12.
- 통합설계 공모 및 기본·실시설계 용역 : '22. 4. ~ '23. 3.

위 치 도



현장사진



18 여수시 글로벌 스마트 관광도시 조성사업

관광과 김태원 (☎ 061-659-3996)

실 태

❖ 코로나 시대 관광시장 재편으로 인해 새로운 관광 콘텐츠 개발 필요

추진방향

❖ ICT융복합 기술을 적용한 관광 편의성과 스마트 관광서비스 인프라를 제공하고, 다양한 관광 콘텐츠를 접목한 스마트 관광도시 육성

기대효과

❖ 여행객의 수요 맞춤형 콘텐츠와 소비 결과의 즉각적인 피드백 기반으로 관광생태계 선순환 사이클 조성

사업개요

- 위 치 : 여수해양공원 일원(스마트경험)/ 여수시 일원(통합앱 플랫폼)
- 사업기간 : 2021. 11. ~ 2022. 9.
- 사업규모 : 이순신광장 ~ 낭만포차, 1.5km
- 사 업 비 : 70억 원(국비 35, 도비 7, 시비 28)

<연도별 사업비 투자현황>

(단위 : 억원)

구 분	총사업비	2021년까지	2022년	2023년 이후	비 고
계	70	0	70	0	
국 비	35	0	35	0	
도 비	7	0	7	0	
시 비	28	0	28	0	
기 타	0	0	0	0	

사업진행 계획

- 행정절차(사전정보화 협의, 보안성검토 등) 이행 : 2022. 1. ~ 2.
- 계약체결(여수시↔컨소시엄사) : 2022. 4. 18.
- 시설물 설치 위치별 관련부서 협의 : 2022. 5. ~ 7.
- 회계검증 용역 계약 체결 : 2022. 6. 13.
- 드론라이트쇼 및 감리용역 행정절차 이행 중 : 2022. 6. ~ 7.
- 통합 앱 플랫폼 개발 : 2022. 4. ~ 8.

위치도



전경사진 (조감도)

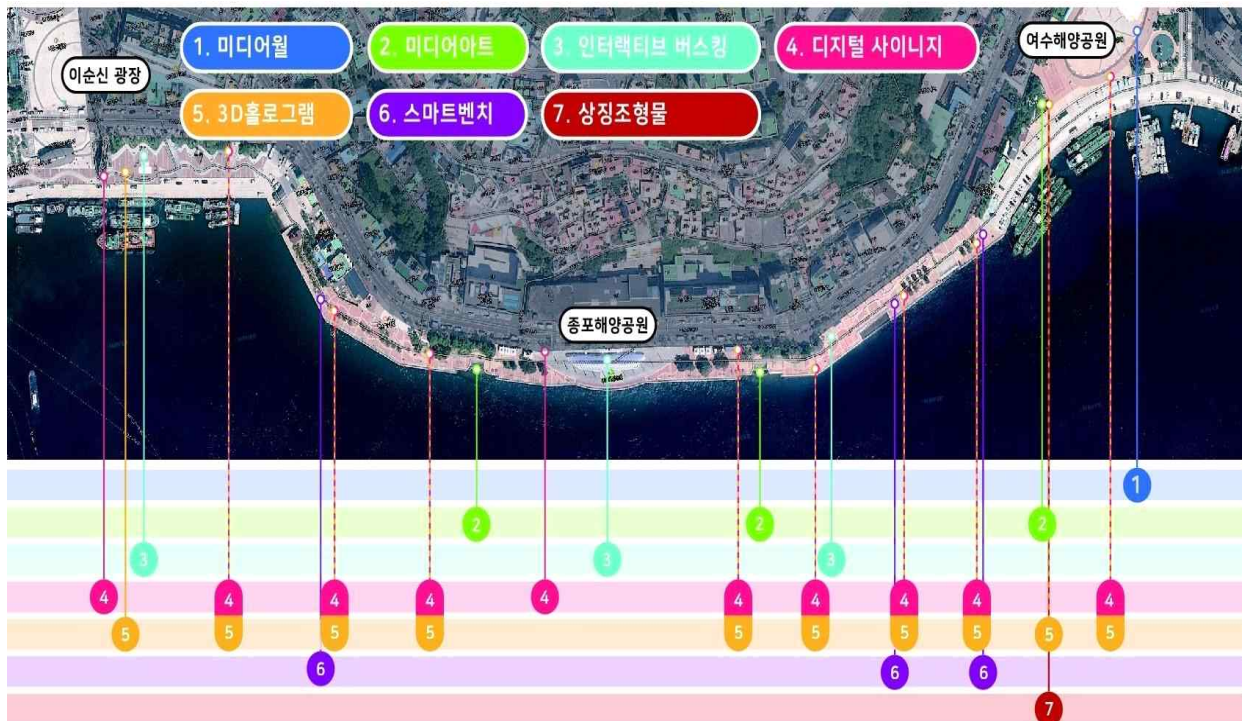

별첨자료

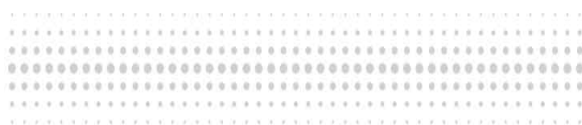

별첨 1 자치단체별 지방의원 정수

자치단체별	의원정수(명)	자치단체별	의원정수(명)	자치단체별	의원정수(명)
전국	3,756	동래구	13	동 구	7
서울특별시	533	남 구	14	서 구	13
본 청	110	북 구	14	남 구	11
종로구	11	해운대구	18	북 구	20
중 구	9	사하구	15	광산구	17
용산구	13	금정구	13	대전광역시	85
성동구	14	강서구	7	본 청	22
광진구	14	연제구	11	동 구	11
동대문구	18	수영구	9	중 구	12
중랑구	17	사상구	11	서 구	20
성북구	22	기장군	8	유성구	12
강북구	14	대구광역시	146	대덕구	8
도봉구	14	본 청	30	울산광역시	72
노원구	21	중 구	7	본 청	22
은평구	19	동 구	16	중 구	11
서대문구	15	서 구	11	남 구	14
마포구	18	남 구	8	동 구	7
양천구	18	북 구	20	북 구	8
강서구	22	수성구	20	울주군	10
구로구	16	달서구	24	세종특별자치시	18
금천구	10	달성군	10	경기도	589
영등포구	17	인천광역시	155	본 청	142
동작구	17	본 청	37	수원시	37
관악구	22	중 구	7	성남시	35
서초구	15	동 구	7	고양시	33
강남구	23	미추홀구	15	부천시	28
송파구	26	연수구	12	용인시	29
강동구	18	남동구	17	안산시	21
부산광역시	229	부평구	18	안양시	21
본 청	47	계양구	11	남양주시	18
중 구	7	서 구	17	의정부시	13
서 구	8	강화군	7	평택시	16
동 구	7	옹진군	7	시흥시	14
영도구	8	광주광역시	91	화성시	21
부산진구	19	본 청	23	광명시	12

자치단체별	의원정수(명)	자치단체별	의원정수(명)	자치단체별	의원정수(명)
파주시	14	고성군	7	익산시	25
군포시	9	양양군	7	정읍시	17
광주시	10	충청북도	164	남원시	16
김포시	12	본 청	32	김제시	14
이천시	9	청주시	39	완주군	11
구리시	7	충주시	19	진안군	7
양주시	8	제천시	13	무주군	7
안성시	8	보은군	8	장수군	7
포천시	7	옥천군	8	임실군	8
오산시	7	영동군	8	순창군	8
하남시	9	증평군	7	고창군	10
의왕시	7	진천군	7	부안군	10
여주시	7	괴산군	8	전라남도	301
동두천시	7	음성군	8	본 청	58
양평군	7	단양군	7	목포시	22
과천시	7	충청남도	213	여주시	26
가평군	7	본 청	42	순천시	24
연천군	7	천안시	25	나주시	15
강원도	215	공주시	12	광양시	13
본 청	46	보령시	12	담양군	9
춘천시	21	아산시	16	곡성군	7
원주시	22	서산시	13	구례군	7
강릉시	18	논산시	12	고흥군	12
동해시	8	계룡시	7	보성군	8
태백시	7	당진시	13	화순군	10
속초시	7	금산군	7	장흥군	7
삼척시	8	부여군	11	강진군	8
홍천군	8	서천군	7	해남군	11
횡성군	7	청양군	7	영암군	8
영월군	7	홍성군	11	무안군	8
평창군	7	예산군	11	함평군	7
정선군	7	태안군	7	영광군	8
철원군	7	전라북도	236	장성군	8
화천군	7	본 청	39	완도군	9
양구군	7	전주시	34	진도군	7
인제군	7	군산시	23	신안군	9

자치단체별	의원정수 (명)	자치단체별	의원정수(명)	자치단체별	의원정수(명)
경상북도	344	영덕군	7	밀양시	13
본 청	60	청도군	7	거제시	16
포항시	32	고령군	7	양산시	17
경주시	21	성주군	8	의령군	10
김천시	17	칠곡군	10	함안군	10
안동시	18	예천군	9	창녕군	11
구미시	23	봉화군	8	고성군	11
영주시	14	울진군	8	남해군	10
영천시	12	울릉군	7	하동군	11
상주시	17	경상남도	322	산청군	10
문경시	10	본 청	58	함양군	10
경산시	15	창원시	44	거창군	11
군위군	7	진주시	21	합천군	11
의성군	13	통영시	13	제주특별자치도	43
청송군	7	사천시	12		
영양군	7	김해시	23		

※ 광역자치단체 본청에는 비례 및 교육위원 정수가 포함됨

별첨2 「2021년 지방재정분석」 자치단체 유형분류

'21년 자치단체 유형분류기준		(인구) ①인구규모(35%), ②인구증감률(10%), ③노령인구비율(5%)				
		(재정) ④재정력지수(35%), ⑤세출규모(10%), ⑥사회복지비비율(5%)				
유형(그룹)		자치단체명				
시 (75개)	I (16개)	경기 수원시	경기 성남시	경기 고양시	경기 용인시	경기 부천시
		경기 안산시	경기 안양시	경기 남양주시	경기 화성시	경기 평택시
		충북 청주시	충남 천안시	전북 전주시	경북 포항시	경남 창원시
		경남 김해시				
	II (20개)	경기 의정부시	경기 시흥시	경기 파주시	경기 광명시	경기 김포시
		경기 군포시	경기 광주시	경기 이천시	경기 양주시	경기 오산시
		경기 의왕시	경기 하남시	경기 과천시	강원 원주시	전남 여수시
		충남 아산시	경북 구미시	경북 경산시	경남 진주시	경남 양산시
	III (19개)	경기 구리시	경기 안성시	경기 포천시	경기 여주시	경기 동두천시
		강원 춘천시	강원 강릉시	충북 충주시	충남 서산시	충남 당진시
		전북 군산시	전북 익산시	전남 목포시	전남 순천시	전남 나주시
		전남 광양시	경북 경주시	경북 안동시	경북 거제시	
	IV (20개)	강원 동해시	강원 태백시	강원 속초시	강원 삼척시	충북 제천시
		충남 공주시	충남 보령시	충남 논산시	충남 계룡시	전북 정읍시
		전북 남원시	전북 김제시	경북 김천시	경북 영주시	경북 영천시
		경북 상주시	경북 문경시	경남 통영시	경남 사천시	경남 밀양시
군 (82개)	I (21개)	부산 기장군	대구 달성군	인천 강화군	울산 울주군	경기 양평군
		경기 가평군	경기 연천군	강원 홍천군	충북 진천군	충북 음성군
		충남 부여군	충남 홍성군	충남 예산군	충남 태안군	전북 완주군
		전남 화순군	전남 무안군	경북 칠곡군	경북 예천군	경남 함안군
		경남 창녕군				
	II (20개)	강원 횡성군	강원 평창군	강원 정선군	강원 철원군	충북 옥천군
		충북 증평군	충북 괴산군	충남 금산군	충남 서천군	전북 고창군
		전북 부안군	전남 담양군	전남 고흥군	전남 해남군	전남 영암군
		전남 영광군	경북 성주군	경북 예천군	경남 고성군	경남 거창군
	III (20개)	인천 옹진군	강원 영월군	강원 인제군	강원 양양군	충북 보은군
		충북 영동군	충북 단양군	전남 보성군	전남 장성군	전남 완도군
		전남 진도군	경북 의성군	경북 영덕군	경북 청도군	경북 고령군
		경남 남해군	경남 하동군	경남 산청군	경남 함양군	경남 합천군
	IV (21개)	강원 화천군	강원 양수군	강원 고성군	충남 청양군	전북 진안군
		전북 무주군	전북 장수군	전북 임실군	전북 순창군	전남 곡성군
		전남 구례군	전남 장흥군	전남 강진군	전남 함평군	전남 신안군
		경북 군위군	경북 청송군	경북 영양군	경북 봉화군	경북 울릉군
		경남 의령군				
자치구 (69개)	서울 (25개)	I (12개)	서울 성북구	서울 노원구	서울 은평구	서울 마포구
			서울 강서구	서울 영등포구	서울 관악구	서울 서초구
			서울 송파구	서울 강동구		
	II (13개)		서울 종로구	서울 중구	서울 용산구	서울 성동구
			서울 동대문구	서울 중랑구	서울 강북구	서울 도봉구
			서울 구로구	서울 금천구	서울 동작구	서울 광진구
	광역시 (44개)	I (22개)	부산 부산진구	부산 동래구	부산 해운대구	부산 강서구
			대구 북구	대구 수성구	대구 달서구	인천 중구
			인천 연수구	인천 남동구	인천 부평구	인천 계양구
			광주 서구	광주 북구	공주 광산구	대전 서구
			울산 남구	울산 북구		
		II (22개)	부산 중구	부산 서구	부산 동구	부산 영도구
			부산 북구	부산 사하구	부산 금정구	부산 연제구
			부산 사상구	대구 중구	대구 서구	대구 남구
			광주 동구	광주 남구	대전 동구	대전 중구
			울산 중구	울산 동구		

2022년 여수시 지방재정공시

인 쇄 2022년 9월

발 행 2022년 9월

발 행 처 여수시 기획예산과 예산팀

Tel. 061) 659-3419

Fax. 061) 659-5872

남해안 거점도시 **미항**여수



www.yeosu.go.kr

(59675) 전남 여수시 시청로 1(학동)

여수시 기획예산과 Tel.061.659.3419