

<p>제2022-110호 2022년 11월 8일(화)</p>	<p>시 보</p> <p></p> <p>여수시</p>	<p>시 정 지 표</p> <p>소통 화 합 열 린 도 시 인 재 육 성 산 업 도 시 문 화 예 술 복 지 도 시 해 양 관 광 휴 양 도 시 기 후 변 화 선 도 도 시</p>
---------------------------------------	---	---

■ 발행인 : 여수시장 ■ 발행소 : 공보담당관실 / 여수시 시청로 1(학동) ☎ 659-3025 FAX) 659-5803

공 고

○ 여수시 공고	제2022-2928호	도로지정 공고(소호동 978번지)	1
○ 여수시 공고	제2022-2937호	여수시 제안서 평가위원회 설치 및 운영규칙 일부개정규칙안 입법예고	3
○ 여수시 공고	제2022-2938호	도로지정 공고(소호동 978번지(2))	9
○ 여수시 공고	제2022-2941호	2023년도 상반기 시내버스 서비스 시민평가단 모집 공고	11
○ 여수시 공고	제2022-2943호	현웃수거함 자진 철거 계고 공시송달 공고	15
○ 여수시 공고	제2022-2945호	여수시 기부심사위원회 개최 결과 공고	18
○ 여수시 공고	제2022-2948호	「부동산소유권 이전등기 등에 관한 특별조치법」 발급신청 사실 통지반송에 따른 공시송달 공고	20
○ 여수시 공고	제2022-2949호	공익사업 준비를 위한 토지 출입허가 공고(연등천 재해예방사업)	21

회 람								
--------	--	--	--	--	--	--	--	--

도로 지정 공고

여수시 소호동 978번지 상의 건축신고와 관련하여 「건축법」 제2조제1항제11호 및 같은 법 제45조제1항에 따라 아래와 같이 도로로 지정·공고합니다.

2022. 11. 7.

여 수 시 장

1. 위 치 : 여수시 소호동 978번지
2. 도로면적 : 48m²
3. 도로길이 및 폭 : 현황도에 의함
4. 지번별 도로지정 조서

소재지	지번	지목	면 적(m ²)		관련지번 및 이해관계인 동의 여부	비 고
			공부면적	지정면적		
계			1,543	48		
소호동	978	답	1,543	48	도로대장 참조 (허가민원과 비치)	

5. 관련도서 : 별첨참조

[별 첨]

현 황 도

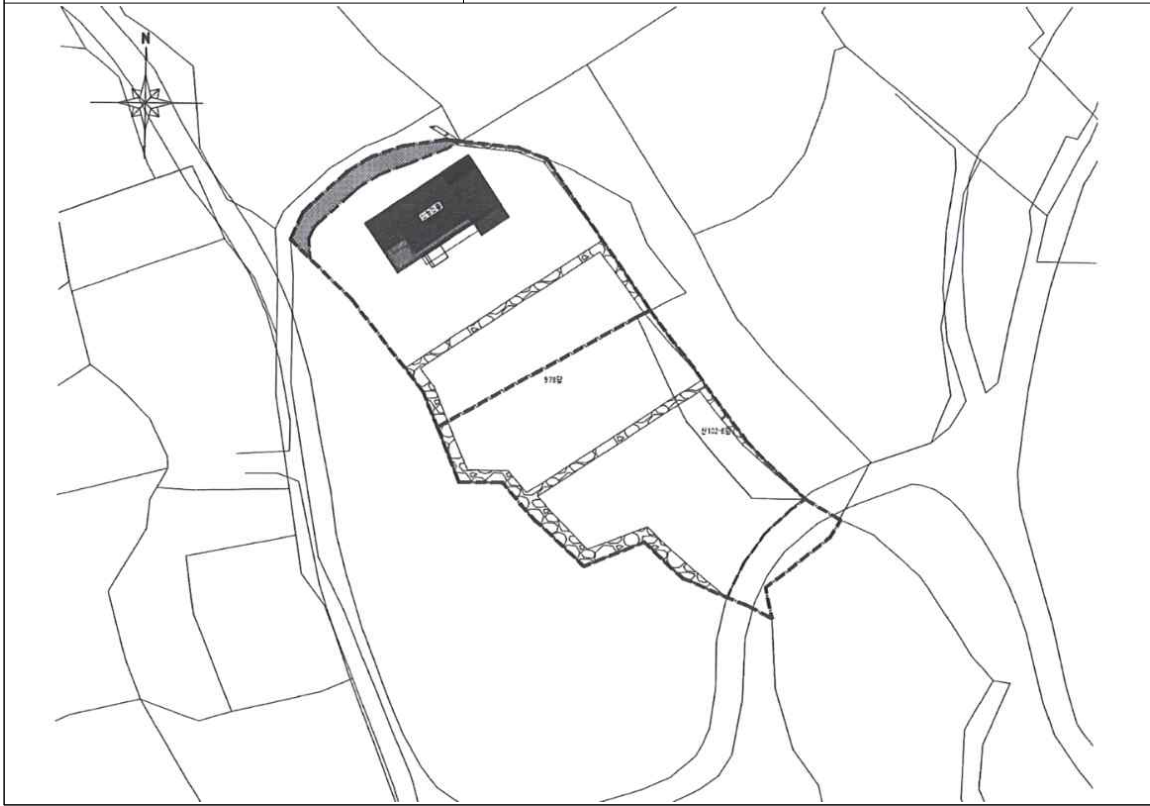

공 고

「여수시 제안서 평가위원회 설치 및 운영규칙」 일부를 개정함에 있어 그 내용과 취지를 미리 알려 시민 여러분의 의견을 듣고자 「행정절차법」 제41조(행정상 입법예고) 및 「여수시 자치법규의 입법에 관한 조례」 제5조(입법예고 기간 및 방법)에 따라 다음과 같이 입법예고합니다.

2022년 11월 8일

여 수 시 장

「여수시 제안서 평가위원회 설치 및 운영 규칙」 일부개정규칙안 입법예고

1. 개정취지

- 제안서 평가위원회 위원 구성의 다양성을 확보하고 공정성·투명성을 강화하고자 평가위원 수당 및 여비 규정을 현실에 맞게 변경하고자 함

2. 주요내용

- 제8조 제목 “(수당 및 여비 등)”을 “(수당 및 여비)” 으로 하고 같은조 제목 외 부분 중 “수당·여비 등을”을 참석수당·심사수당 및 여비를“ 용어 변경
- [별표 2] 제목 “수당 및 여비 등” 을 “참석수당·심사수당 및 여비”로 용어 변경하며 “수당”란을 “참석수당”으로 변경하고 금액은 종전 “수당”과 같으며, “여비”란에 신설된 “심사수당”으로 기재하고 금액은 “100,000원/시간(최초 1시간)”으로 “비고”란에 “초과 매시간 50,000원 추가 지급” 기재하고, “교통비”칸을 삭제하여 “여비”로 기

재하고, “금액”과 “비고”는 종전 여비와 같음

3. 개정규칙안 : 【붙임2】 문서 참고

4. 입법예고기간 : 2022. 11. 8. ~ 2022. 11. 28.(21일간)

5. 의견제출

- 이 규칙 개정안에 대하여 의견이 있는 기관·단체나 개인은 2022년 11월 28일까지 다음사항을 기재한 의견서를 여수시장(참조 : 회계과장)에게 제출하여 주시기 바랍니다.

가. 의견제출 사항

- 예고사항에 대한 항목별 의견(찬·반 여부와 그 사유)
- 의견 제출자의 주소, 성명(단체의 경우 단체명과 대표자의 성명), 연락처
- 기타 의견

나. 의견제출 방법 : 직접방문, 우편, 팩스(번호 061-659-5807)

다. 기타 참고사항

- 우편주소 : 여수시 시청로 1(학동, 여수시청 회계과) (59675)
- 업무담당자 : 회계과 김진욱(kju8443@korea.kr)
- 문의전화 : 061-659-3175

입법예고 사항에 대한 의견서

□ 규칙명 : 「여수시 제안서 평가위원회 설치 및 운영 규칙」 일부개정규칙안

○ 성명(단체명) :

○ 주 소 :

○ 전 화 번 호 :

규칙안 항목별 내용	찬성여부		의견(사유)	기타 참고사항
	찬성	반대		

여수시 제안서 평가위원회 설치 및 운영 규칙 일부개정규칙안

여수시 제안서 평가위원회 설치 및 운영 규칙 일부를 다음과 같이 개정한다.

제8조의 제목 “(수당 및 여비 등)”을 “(수당 및 여비)”으로 하고 같은조 제목의 부분 중 “수당·여비 등을”을 “참석수당·심사수당 및 여비를”로 한다.

[별표 2] 제목 “수당 및 여비 등”을 “참석수당·심사수당 및 여비”로 하고 “수당”란을 “참석수당”으로 변경하고 금액은 종전 “수당”과 같으며 “여비”란에 신설된 “심사수당”으로 기재하고 금액은 “100,000원/시간(최초 1시간)”으로 “비고”란에 “초과 매시간 50,000원 추가 지급” 기재하고 “교통비”칸을 삭제하여 “여비”로 기재하고, “금액”과 “비고”는 종전 여비와 같다.

구	분	금 액(원)	비 고
제안서평가위원회	참석수당	100,000원/회	
	심사수당	100,000원/시간 (최초 1시간)	초과 매시간 50,000원 추가 지급
	여 비	민간 : 5급상당 공무원 : 해당직급	*공무원 여비규정

부 칙

이 규칙은 2023년 1월 1일 부터 시행한다.

신 · 구조문대비표

현 행	개 정 안
제8조(수당 및 여비 등) 평가위원에 대하여는 예산의 범위에 별표에서 정하는 기준에 따라 <u>수당·여비 등을</u> 지급할 수 있다. 다만, 관계공무원이 그 소관업무와 직접적으로 관련하여 위원회에 출석하는 경우에는 그러하지 아니하다.	제8조(수당 및 여비)----- ----- ----- <u>참석수당·심사수당 및 여비를</u> ----- ----- ----- ----- -----

[별표2]

현행				개정안			
수당 및 여비 등 지급 기준(제8조 관련)				참석수당·심사수당 및 여비 지급 기준(제8조 관련)			
구분		금액(원)	비고	구분		금액(원)	비고
제안서평가위원회	수당	100,000원/회		제안서평가위원회	참석수당	100,000원/회	
	여비	민간 : 5급상당 공무원 : 해당직급	*공무원 여비규정		심사수당	100,000원/시간 (최초 1시간)	초과 매시간 50,000원 추가 지급
	교통비	민간 : 5급상당 공무원 : 해당직급			여비	민간 : 5급상당 공무원 : 해당직급	*공무원 여비규정

도로 지정 공고

여수시 소호동 978번지 외 1필지(산 102-6번지)상의 건축신고와 관련하여 「건축법」 제2조제1항제11호 및 같은 법 제45조제1항에 따라 아래와 같이 도로로 지정·공고합니다.

2022. 11. 7.

여 수 시 장

1. 위 치 : 여수시 소호동 978번지
2. 도로면적 : 71m²
3. 도로길이 및 폭 : 현황도에 의함
4. 지번별 도로지정 조서

소재지	지번	지목	면 적(m ²)		관련지번 및 이해관계인 동의 여부	비 고
			공부면적	지정면적		
계			1,543	71		
소호동	978	답	1,543	71	도로대장 참조 (허가민원과 비치)	

5. 관련도서 : 별첨참조

[별 첨]

현 황 도

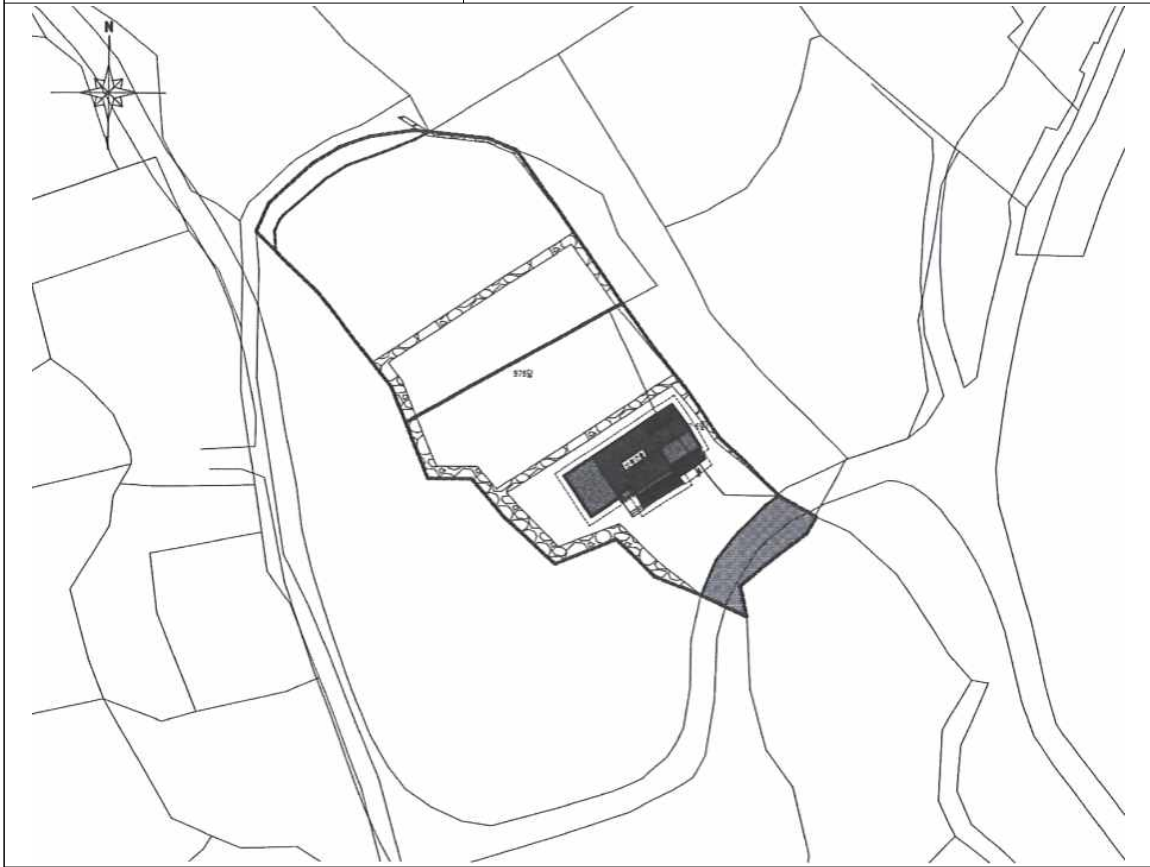

2023년도 상반기 여수시 시내버스 서비스 시민평가단 모집 공고

시민들의 자율적 참여로 대중교통수단인 시내버스의 불친절 행위를 근절하고, 안전하고 편리한 교통환경 조성을 위하여 2023년도 상반기 여수시 시내버스 서비스 시민평가단을 아래와 같이 모집 공고하오니 많은 참여 바랍니다.

2022. 11. 8.

여 수 시 장

1. 공고명칭 : 『2023년 상반기 여수시 시내버스 서비스 시민평가단 모집』

2. 주 관 : 여수시

3. 참가자격

가. 평소 시내버스를 이용하며 여수시의 대중교통 발전을 위해 참여의 뜻이 있는 시민, 학생

나. 여수시에 거주하며 시민단체 또는 봉사단체에 소속되어 있는 시민

4. 모집기간 : 2022. 11. 8. ~ 12. 7.

5. 모집인원 : 100명(성인 80명, 중·고등 학생 20명)

6. 선정방법 : 효율적 평가를 위하여 참가 신청자 중 선정 후 개별 통보

7. 사업내용

가. 평가기간 : 2023년 1월 ~ 6월

나. 평가대상 : 여수시 시내버스 3개 운수업체 권역별 노선

다. 평가항목 : 운전자의 승객 맞이 인사 등 12개 항목

라. 평가방법

① 평가기간 중 매월 6회(운수업체별 2회씩) 시내버스에 탑승 후 평가표 작성

- ② 매월 평가자가 편한 시기에 탑승 가능
- ③ 버스 승차 후 최소 10개 정류장 이상 탑승 이후 평가표 작성
- ④ 평가표 작성 시 감점요인 구체적으로 표기(미표기시 반영 제외)

8. 참가자 실비 지급

- 시민 : 1회 10,000원 실비 보상
- 학생 : 1회 5,000원 실비 보상 및 봉사활동 1시간 인정(최대 18시간)

9. 주관부서 및 연락처

- 가. 주관부서 : 여수시 교통과(운수지도팀)
- 나. 주 소 : 59675, 전라남도 여수시 시청로 1, 여수시청 1청사 교통과
- 다. 홈페이지 : <http://www.yeosu.go.kr/>
- 라. 문의전화 : 061) 659-4133
- 마. 팩스번호 : 061) 659-5837

9. 신청서 작성 및 제출방법

제출서류	<ul style="list-style-type: none"> - 참가신청서 1장 (별지 1호 서식, 여수시 홈페이지 출력)
제출방법	<ul style="list-style-type: none"> - 방문접수 : 여수시청 교통과 - 우편접수 : 59675, 전라남도 여수시 시청로 1(학동) 교통과 운수지도팀 - 팩스접수 : 교통과(FAX : 061-659-5837) - 메일접수 : uongbi@korea.kr
기타사항	<p>가. 신청서는 반드시 사실대로 기재할 것</p> <p>나. 방문접수, 우편, 팩스, 메일 접수 가능</p> <p>단, 우편 접수 시 2022. 12. 7.까지 도착분에 한함.</p>

주요 차량 노선별 모집 인원

(단위: 명, 기준일 : 2022. 11. 10.)

권역별	주요 차량 노선	모집 인원	비고
계	총 58개 노선	100	
동여수권 (10)	2, 6, 7, 333, 555, 666, 666-1, 777, 77, 999	25	
시내순환 (10)	80, 81, 82, 83, 84, 87, 88, 89, 1000, 2000	27	
돌산 (10)	100, 102, 103, 105, 106, 109, 111, 112, 115, 116	18	
울촌 · 소라 (12)	31, 33, 34, 35, 36, 37, 38, 90, 91, 93, 95, 330	15	
화양 · 화정 (11)	21, 23, 24, 24-1, 25, 25-1, 26, 26-1, 27, 28, 29	10	
삼일 (5)	68, 61, 73, 76, 610	5	

※ 접수 현황에 따라 권역별 모집인원이 달라질 수 있음.

2023년 여수시 시내버스 서비스 시민평가단 신청서

성명		생년월일	년 월 일
주소			
직장명 (학교명)		성별 (√표시)	<input type="checkbox"/> 남 <input type="checkbox"/> 여
연락처			
이메일			
자주 이용하는 버스 노선	- 노선(1순위) _____번 - 노선(2순위) _____번 - 노선(3순위) _____번		
참여경력	회	년 상/하	년 상/하
개인정보 수집·활용 동의서	<p>개인정보보호법 제15조에 의거, 본 신청서를 통해 수집되는 성명, 생년월일, 주소, 연락처, 기타사항 등의 개인 정보는 여수시 시내버스 서비스 시민평가단 운영에 따른 사후관리에 사용하고자 합니다.</p> <p>본인은 여수시 『여수시 시내버스 서비스 시민평가단』 운영을 위한 개인정보 수집 활용·제공에 동의합니다.</p> <p style="text-align: right;">성명 : (인)</p>		
위와 같이 『2023년도 여수시 시내버스 서비스 시민평가단』으로 참가를 신청합니다.			
<p style="text-align: center;">2022년 월 일</p> <p style="text-align: center;">신청자 _____ (서명)</p> <p>여수시장 귀하</p>			

○ 평가단 주요활동 임무

- 버스 이용(비노출) 중 활동내용을 평가 및 제보
- 버스이용에 대한 평가 : 운전기사 태도, 버스이용환경, 버스운행실태 등
- 시내버스 발전에 대한 제보 등

헌옷수거함 자진철거 계고 공시송달 공고

폐기물관리법 제8조(폐기물의 투기 금지 등) 위반행위자 미상으로 송달받을 자를 확인할 수 없어 송달이 불가능함에 따라 「행정절차법」 제14조제4항(공시송달) 규정에 따라 다음과 같이 공시 송달 공고하고자 합니다.

2022. 11. 7.

여 수 시 장

1. 공 고 명 : 헌옷수거함 자진철거 계고 공시송달 공고
2. 위반내용 : 폐기물관리법 제8조(폐기물의 투기 금지 등)
3. 공고대상 : 불임 헌옷수거함(22개소) 공시송달 대상자
4. 공고(의견진술)기간 : 2022. 11. 7. ~ 2022. 11. 25.(19일간)
5. 제출방법 : 방문, 우편
6. 제출장소 : 전라남도 여수시 신월로 648, 도시미화과(국동임시별관)
7. 자진철거 기간 : 2022. 11. 7. ~ 2022. 11. 25.
 - 본 처분에 대하여 이의가 있을 경우 2022년 11월 25일까지 여수시 도시미화과로 의견 제출을 하시기 바랍니다.
 - 또한 자진철거 기한 이후에는 폐기물관리법 제48조에 따라 폐기물처리에 대한 조치명령(철거)을 시행할 계획임을 알려드리오니 불이익 처분을 받는 일이 없도록 유념하시기 바랍니다.
8. 문 의 처 : 여수시 도시미화과 ☎ (061)659-3842

헌옷수거함 자진철거 계고

귀하께서 설치한 헌옷(의류)수거함이 도로변 및 주변지역의 미관을 저해하고 통행에 불편을 초래하고 있으며, 「폐기물관리법」 제8조(폐기물의 투기 금지 등)를 위반하였습니다. 해당 헌옷수거함의 설치자는 아래 기간 내에 자진철거 해주시기 바라며, 기한 내에 철거하지 않을 경우 「폐기물관리법」 제48조에 따라 폐기물처리에 대한 조치명령(철거)을 시행할 계획임을 알려드립니다.

1. 관계법령 : 폐기물관리법 제8조
2. 위반내용 : 헌옷수거함 무단 설치
3. 자진철거기간 : 2022. 11. 7.(월) ~ 2022. 11. 25.(금)

※연락처 : 여수시 도시미화과 (☎061-659-3842)

2022. 11. 7.

여 수 시 장

(인)

공시송달 공고 대상

일련 번호	소유자	위치	위반내용	용도	행위년도	비 고
1	보인자원	무선8길 37	폐기물무단투기 등	헌옷수거함	미상	
2	보인자원	소호3길 16	폐기물무단투기 등	헌옷수거함	미상	
3	보인자원	소호3길 24	폐기물무단투기 등	헌옷수거함	미상	
4	보인자원	소호4길 6-1	폐기물무단투기 등	헌옷수거함	미상	
5	보인자원	소호로 489-11	폐기물무단투기 등	헌옷수거함	미상	
6	보인자원	시청서2길 2	폐기물무단투기 등	헌옷수거함	미상	
7	보인자원	시청서4길 30-4	폐기물무단투기 등	헌옷수거함	미상	
8	보인자원	장성2길 11	폐기물무단투기 등	헌옷수거함	미상	
9	보인자원	장성2길 31	폐기물무단투기 등	헌옷수거함	미상	
10	보인자원	장성2길 39	폐기물무단투기 등	헌옷수거함	미상	
11	보인자원	장성3길 26-4	폐기물무단투기 등	헌옷수거함	미상	
12	보인자원	학동 217-5	폐기물무단투기 등	헌옷수거함	미상	
13	미상	창무리 창무마을 회관 앞→창 우리 복지회관 앞(창무1길 20)	폐기물무단투기 등	헌옷수거함	미상	
14	미상	창무2길 입구쪽	폐기물무단투기 등	헌옷수거함	미상	
15	미상	백초리 마을 회관 옆 (창무백초길 14)	폐기물무단투기 등	헌옷수거함	미상	
16	미상	이천마을 정자옆(→ 이천경로 당 화양면 옥천로 858-1)	폐기물무단투기 등	헌옷수거함	미상	
17	미상	감도마을 해안가 입구(→ 감 도 버스정류장-옥천로 693 건 너편)	폐기물무단투기 등	헌옷수거함	미상	
18	미상	꽃밭415 카페 앞 (화양면 대옥길 2)	폐기물무단투기 등	헌옷수거함	미상	
19	미상	석교마을회관 건너편 버스정 류장 옆(석교로 71)	폐기물무단투기 등	헌옷수거함	미상	
20	미상	화양면 화서로 765 도로변(화 서로 762버스정류장)	폐기물무단투기 등	헌옷수거함	미상	
21	미상	서촌리 서촌마을회관 앞(→ 서촌리 경로당)	폐기물무단투기 등	헌옷수거함	미상	
22	미상	만흥2길 25(만흥동) 앞	폐기물무단투기 등	헌옷수거함	미상	

공 고

「기부금품의 모집 및 사용에 관한 법률」 제8조(기부금품의 모집에 관한 정보의 공개) 및 「여수시 각종 위원회 구성 및 운영 조례」 제11조(회의록의 작성 및 공개)의 규정에 의거 기부심사위원회 개최 결과를 다음과 같이 공고합니다.

2022. 11. 7.

여 수 시 장

여수시 기부심사위원회 개최 결과

1. 공고기간 : 2022. 11. 7. ~ 11. 22.(15일간)

2. 여수시 기부심사위원회 심의 내역

- 심 의 일 : 2022. 11. 4.(금)
- 심의안건 : 자발적 지정기탁금품 접수 여부 결정에 관한 사항

심의번호	제 2022-3호	제 2022-4호
기탁자	(사)한국건강관리협회	낭만포차 제6기 운영자 김갑주외 6명
기탁금품	장애인 특화차량 1대 (금48,341,000원 상당)	금17,500,000원
기탁목적	· 장애인의 이동권 및 건강권 보장	· 여수 관광문화 발전 및 관광상품 개발 지원사업
사용용도	· 지역사회중심재활사업(재활치료센터) 장애인 이송 지원	· 여수관광 경쟁력 제고 및 지속가능한 관광발전을 위한 여수시관광진흥기금
주관부서	보건사업과	도시재생과
심의결과	원안가결	원안가결
심의번호	제 2022-5호	제 2022-6호
기탁자	여수국가산단공장장협의회외 1	폴리미래(주) 외 5
기탁금품	금40,000,000원	금42,946,000원
기탁목적	· 여수국가산단 가로변 정화활동 지원	· 여수국가산단 조성 및 운영과정에서 발생한 노동자의 헌신과 희생을 추모 · 안전사고에 대한 경각심 고취
사용용도	· 깨끗한 여수국가산단 가로환경 · 쾌적한 이미지 조성	· 여수국가산단 산업재해 희생자 추모탑 건립
주관부서	도시미화과	산업지원과
심의결과	원안가결	원안가결

- 심의내역 : 4건
- 회 의 록 : “붙임” 참조

3. 문의사항 : 여수시 징수과 (☎061-659-3580)

회 의 록

1. 위원회명	여수시 기부심사위원회
2. 개최일시	2022. 11. 4.(금)
3. 개최장소	서면심사
4. 참석인원	위원장 여수시장 정기명 등 10명
5. 심의안건	<p>(제2022-3호) 자발적 지정기탁물품 접수 - 장애인 특화차량 1대 (금48,341,000원 상당)</p> <p>(제2022-4호) 자발적 지정기탁금품 접수 - 금17,500,0000원</p> <p>(제2022-5호) 자발적 지정기탁금품 접수 - 금40,000,0000원</p> <p>(제2022-6호) 자발적 지정기탁금품 접수 - 금42,946,0000원</p>
6. 주요내용	<p>○ 주요심의내용</p> <ul style="list-style-type: none"> - 사용용도와 목적이 지정된 자발적인 기탁금품 여부 - 기탁의 자발성 여부 및 다양한 시각을 통한 기탁배경 - 기탁금품의 행정목적 기여정도 및 사회적 물의 야기성
7. 심의결과	<p>○ 원안가결(접수결정)</p> <ul style="list-style-type: none"> - 출석위원(10명) 전원 접수 승인

공 시 송 달 공 고

「부동산소유권 이전등기 등에 관한 특별조치법」 제11조 제6항 제1호 및 같은 법 시행령 제12조 규정에 따라 등기명의인 또는 그 상속인, 대장에 소유자로 기재되어 있는 자나 그 상속인 또는 대장상 전매자나 그 상속인에게 확인서 발급 신청 사실 및 발급취지의 통지를 하였으나, 주소불명 등의 사유로 반송되어 「행정절차법」 제14조 제4항 규정에 따라 다음과 같이 공시송달 공고합니다.

2022. 11. 7.

여 수 시 장

1. 공고내용 : 확인서 발급신청 사실 및 발급취지 통지 (붙임 참조)
2. 공고대상 : 883명 (붙임 참조)
3. 공고기간 : 2022. 11. 7. ~ 11. 21.(15일간)
4. 공고방법 : 시 홈페이지 및 게시판
5. 기타사항 : 기타 문의사항은 여수시청 민원지적과 부동산특별조치법T/F팀 (T. 061-659-5640~5648)으로 문의하여 주시기 바랍니다.

- 붙 임 1. 공시송달 조서 1부.
2. 이의신청서 1부. 끝.

공익사업 준비를 위한 토지 출입허가 공고

전라남도에서 시행하는 『울촌천 하천재해예방사업』에 편입되는 토지의 조사 및 측량 등 공익사업 준비를 위하여 타인의 토지에 출입하고자 「공익사업을 위한 토지 등의 취득 및 보상에 관한 법률」 제9조(사업 준비를 위한 출입의 허가 등) 및 제10조(출입의 통지)에 따라 아래와 같이 공고합니다.

2022. 11. 8

여 수 시 장 (인)

1. 사업의 종류 : 울촌천 하천재해예방사업
2. 위 치 : 전라남도 여수시 울촌면 산수리 ~ 조화리 일원
3. 사업내용 : 하천 재해예방사업
4. 사업시행자 : 전라남도
5. 출입목적 : 측량, 토지 및 지장물 실태조사, 감정평가 등
6. 출입대상자 : 공익사업 업무 관련자(관련 공무원, 시공사, 측량업자, 감정평가사 등)
7. 출입기간 : 공고일로부터 사업 종료 시까지
8. 공고기간 : 2022. 11. 8. ~ 2022. 11. 22.(15일)
9. 기타 자세한 내용은 여수시청 건설과(☎ 061-659-4039)로 문의하시기 바랍니다.

□ 사업 편입 토지조서 (총 455필지, 174,841㎡)

○ 국유지(146필지, 93,288㎡), 공유지(89필지, 13,764㎡), 사유지(220필지, 67,789㎡)

연번	읍·면	리·동	지번	지목	대장면적 (㎡)	편입면적 (㎡)	소유자		비고
							성명	주소	
1	울춘면	산수리	950-0	답	274	65	양*금	서울특별시 관악구 관악로40길 60, 119동 1107호 (봉천동, 관악현대아파트)	
2	울춘면	산수리	950-1	답	110	80	여수시	-	
3	울춘면	산수리	1482-0	구	20,156	3,009	한국농어촌공사	전라남도 나주시 그린로 20(빛가람동)	
4	울춘면	산수리	952-5	답	78	78	여수시	-	
5	울춘면	산수리	952-4	답	80	3	여수시	-	
6	울춘면	산수리	952-2	전	526	89	변*태	전라남도 여수시 울춘면 동산개길 50	
7	울춘면	산수리	952-0	전	543	51	변*태	전라남도 여수시 울춘면 동산개길 50	
8	울춘면	산수리	952-3	답	330	260	여수시	-	
9	울춘면	산수리	957-1	대	301	71	유*이	전라남도 여수시 울춘면 산수길 33-4	
10	울춘면	산수리	956-1	전	155	119	여수시	-	
11	울춘면	산수리	956-0	전	172	88	여수시	-	
12	울춘면	산수리	954-0	대	390	40	김*엽	전라남도 여수시 웅천남1로 99, 208동 106호 (웅천동, 포레나여수웅천 더테라스2단지)	
13	울춘면	산수리	954-1	대	116	51	여수시	-	
14	울춘면	산수리	964-1	답	941	291	위*랑	광주광역시 북구 북문대로 235 105동 203호 (동림동, 삼호가든아파트)	
15	울춘면	산수리	964-4	답	322	309	여수시	-	
16	울춘면	산수리	960-0	대	240	38	위*천	960	
17	울춘면	산수리	959-0	대	466	33	위*호	광주광역시 북구 본촌마을길 157-22, 105동 404호 (본촌동, 힐스테이트본촌)	
18	울춘면	산수리	960-1	대	74	55	여수시	-	
19	울춘면	산수리	969-1	대	142	16	배*진		
20	울춘면	산수리	968-0	대	172	43	위*운	울산광역시 동구 바드래길 110, 106동 1803호 (전하동, 대경백스빌)	
21	울춘면	산수리	968-1	대	66	60	여수시	-	
22	울춘면	산수리	963-0	대	578	12	위*랑	서울특별시 송파구 송이로31길 56, 7동1207호 (문정동, 문정시영아파트)	
23	울춘면	산수리	962-0	답	573	162	위*석	전라북도 익산시 무왕로 32길 80 202동303호 (팔봉동, 기안파인골드빌2 차)	
24	울춘면	산수리	961-0	답	66	65	여수시	-	
25	울춘면	산수리	962-1	답	25	24	여수시	-	
26	울춘면	산수리	1485-0	도	700	45	국(국토교통부)	-	
27	울춘면	산수리	967-0	답	1,167	520	장흥*씨 청룡공파종중		
28	울춘면	산수리	967-1	답	344	341	여수시	-	
29	울춘면	산수리	974-1	답	103	103	여수시	-	
30	울춘면	산수리	974-0	답	62	53	여수시	-	
31	울춘면	산수리	975-1	답	99	99	여수시	-	
32	울춘면	산수리	976-1	답	514	107	박*기		
33	울춘면	산수리	976-3	답	240	175	여수시	-	

연번	읍·면	리·동	지번	지목	대장면적 (㎡)	편입면적 (㎡)	소유자		비고
							성명	주소	
34	율촌면	산수리	975-0	답	136	114	여수시	-	
35	율촌면	산수리	986-0	답	1,298	216	김*애	전라남도 순천시 팔마1길 27, 102동 802호 (연향동,블루시아아파트)	
36	율촌면	산수리	987-1	답	27	27	여수시	-	
37	율촌면	산수리	986-1	답	27	27	여수시	-	
38	율촌면	산수리	985-3	답	24	24	여수시	-	
39	율촌면	산수리	985-0	답	293	286	여수시	-	
40	율촌면	산수리	985-2	답	276	173	여수시	-	
41	율촌면	산수리	985-1	답	1,123	447	위*숙 외 4인	광주광역시 남구 효우2로 45, 205동 403호 (행암동,효천남해오네뜨2단지)	
42	율촌면	산수리	1601-2	답	1,240	153	허*태	전라남도 여수시 율촌면 월평길 22	
43	율촌면	산수리	1601-14	답	1	1	여수시	-	
44	율촌면	산수리	1601-15	답	28	28	여수시	-	
45	율촌면	산수리	1601-16	답	20	20	여수시	-	
46	율촌면	산수리	1601-17	답	81	81	여수시	-	
47	율촌면	산수리	1601-18	답	3	3	윤*	부산광역시 사하구 낙동대로 280, 102동 2904호 (괴정동,사하역비스타동원)	
48	율촌면	산수리	1601-3	답	209	28	위*민	전라남도 여수시 율촌면 산수길 33-32	
49	율촌면	산수리	1601-4	답	542	55	장홍*씨 명감공후종중		
50	율촌면	산수리	1601-5	답	210	13	위*량		
51	율촌면	산수리	1601-6	답	999	73	위*량		
52	율촌면	산수리	1601-7	답	957	21	윤*	부산광역시 사하구 낙동대로 280, 102동 2904호 (괴정동,사하역비스타동원)	
53	율촌면	산수리	593-1	답	56	56	여수시	-	
54	율촌면	산수리	593-0	답	284	178	변*성	서울특별시 구로구 신도림로 78, 308동 2204호 (신도림동,신도림3차동아파트)	
55	율촌면	산수리	594-1	답	89	89	여수시	-	
56	율촌면	산수리	640-5	도	20	10	위*철 외 1인		
57	율촌면	산수리	640-8	도	20	6	전라남도	-	
58	율촌면	산수리	640-7	도	33	27	여수시	-	
59	율촌면	산수리	640-4	도	33	33	위*철 외 1인		
60	율촌면	산수리	639-3	도	23	5	여수시	-	
61	율촌면	산수리	639-2	도	73	5	박*관		
62	율촌면	산수리	638-3	답	238	166	여수시	-	
63	율촌면	산수리	594-0	답	156	90	위*귀	전라남도 여수시 율촌면 산수길 2	
64	율촌면	산수리	638-1	답	46	46	여수시	-	
65	율촌면	산수리	595-0	전	231	14	김*숙	경상남도 김해시 활천로 21-1(삼정동)	
66	율촌면	산수리	596-0	전	1,088	117	박*현 외 1인	부산광역시 동구 좌천로 61(좌천동)	
67	율촌면	산수리	596-1	전	231	231	여수시	-	
68	율촌면	산수리	597-5	답	245	245	여수시	-	
69	율촌면	산수리	597-1	답	814	195	위*은	전라남도 순천시 수박동2길 21, 102동 401호 (생목동,현대아파트)	
70	율촌면	산수리	636-2	도	79	62	위*실(위*귀)	전라남도 여수시 율촌면 산수길 2	
71	율촌면	산수리	636-1	대	56	23	위*귀	전라남도 여수시 율촌면 산수길 2	
72	율촌면	산수리	1483-0	도	5,119	174	국(국토교통부)	-	

연번	읍·면	리·동	지번	지목	대장면적 (㎡)	편입면적 (㎡)	소유자		비고
							성명	주소	
73	율촌면	산수리	637-2	답	1,603	21	위*귀	전라남도 여수시 율촌면 산수길 2	
74	율촌면	산수리	635-2	도	20	20	위*귀	전라남도 여수시 율촌면 산수길 2	
75	율촌면	산수리	637-1	대	400	26	위*귀	전라남도 여수시 율촌면 산수길 2	
76	율촌면	산수리	634-4	도	10	13	유*심		
77	율촌면	산수리	634-1	대	258	6	위*량	전라남도 여수시 율촌면 왕바위길 121	
78	율촌면	산수리	635-1	답	71	12	위*귀	전라남도 여수시 율촌면 산수길 2	
79	율촌면	산수리	635-3	답	164	13	여수시	-	
80	율촌면	산수리	597-3	전	50	49	위*명	전라남도 여수시 율촌면 산수길 42-15	
81	율촌면	산수리	597-2	도	16	16	위*명	전라남도 여수시 율촌면 산수길 42-15	
82	율촌면	산수리	1603-3	답	231	231	여수시	-	
83	율촌면	산수리	1603-0	답	1,459	73	위*권		
84	율촌면	산수리	1603-1	답	2,856	83	위*권		
85	율촌면	산수리	1602-0	구	550	550	국(농림수산부)	-	
86	율촌면	산수리	1603-4	답	144	144	여수시	-	
87	율촌면	산수리	1603-5	답	140	140	여수시	-	
88	율촌면	산수리	1603-2	답	715	47	김*심	전라남도 광양시 광양읍 대림오성로 139 101동 507호 (오성타워맨션)	
89	율촌면	산수리	1567-0	도	5,487	1,383	국(농림수산부)	-	
90	율촌면	산수리	1591-0	답	995	118	김*태 외 3인	전라남도 순천시 해룡면 순광로 234-8, 111동 404호 (한신더휴아파트)	
91	율촌면	산수리	1591-8	답	455	70	김*례	전라남도 여수시 율촌면 왕바위길 107	
92	율촌면	산수리	1591-2	답	1,286	110	김*례	전라남도 여수시 율촌면 왕바위길 107	
93	율촌면	산수리	1591-3	답	1,218	113	이*필 외 1인	전라남도 순천시 왕지3길 60, 115동802호 (왕지동,롯데캐슬아파트)	
94	율촌면	산수리	1591-4	답	1,224	123	박*금	여천군 율촌면 산수리 3	
95	율촌면	산수리	1591-5	답	1,160	110	이*화	전라남도 순천시 봉화1길 33, 505동 503호 (조례동,조례현대아파트)	
96	율촌면	산수리	1591-6	답	1,149	110	행정*씨종중		
97	율촌면	산수리	1591-7	답	902	187	박*석	전라남도 여수시 율촌면 살구정길 33-6	
98	율촌면	산수리	1569-0	도	235	165	국(농림수산부)	-	
99	율촌면	산수리	1570-0	답	418	131	박*문	전라남도 여수시 율촌면 신정길 102	
100	율촌면	산수리	1570-1	답	701	68	장*숙	여수시 율촌면 율촌로 86	
101	율촌면	산수리	1570-2	답	996	96	류*근	전라남도 여수시 율촌면 상평길 14	
102	율촌면	산수리	1570-3	답	1,058	111	정*준	서울특별시 마포구 상암산로1길 24, 411동 101호 (상암동,상암월드컵파크4단지)	
103	율촌면	산수리	1570-4	잡	1,041	115	율촌농업협동조합	전라남도 여수시 율촌면 율촌로 100-4	
104	율촌면	산수리	1570-5	답	1,085	126	양*열	전라남도 순천시 해룡면 기적의도서관길 70, 701동102호(정원예코힐)	
105	율촌면	산수리	1570-6	답	1,079	135	이*미 외 1인	전라남도 순천시 해룡면 신대로 97, 501동 1001호 (중흥에스-클래스5단지)	
106	율촌면	산수리	1570-7	답	1,139	146	위*권		
107	율촌면	산수리	1570-8	답	1,108	145	위*권		
108	율촌면	산수리	1571-0	구	5,415	4,551	국(농림수산부)	-	

연번	읍·면	리·동	지번	지목	대장면적 (㎡)	편입면적 (㎡)	소유자		비고
							성명	주소	
109	울촌면	산수리	1570-9	답	1,146	158	박*석	전라남도 여수시 울촌면 살구정길 30	
110	울촌면	산수리	1570-10	답	1,165	504	김*영 외 2인	전라남도 순천시 봉화길 33, 506동1002호 (조례동,조례현대아파트)	
111	울촌면	산수리	1570-20	답	49	13	여수시	-	
112	울촌면	산수리	1568-0	구	1,355	52	국(농림수산부)	-	
113	울촌면	산수리	1570-21	답	45	45	여수시	-	
114	울촌면	산수리	1592-2	답	978	70	박*윤	전라남도 광양시 현대길 11, 305호(광영동)	
115	울촌면	산수리	1592-3	답	1,185	24	이*성	부산광역시 사하구 사하로 182, 1804호 (고정동,IDS아델하임)	
116	울촌면	산수리	1592-4	답	920	21	박*희 외 1인	경기도 광주시 오포읍 문형산안길28번길 57, 1동(도암하우스)	
117	울촌면	산수리	1592-5	답	1,085	25	박*규	전라남도 순천시 해룡면 신대로 66, 201동301호 (중흥에스-클래스2단지)	
118	울촌면	산수리	1592-6	답	1,105	32	김*수	서울특별시 송파구 동남로 160, 15동303호 (문정동,가락1차현대아파트)	
119	울촌면	산수리	1592-7	답	2,075	60	정*근	전라남도 여수시 울촌면 산수길 61-5	
120	울촌면	산수리	1592-8	답	460	95	장*수	전라남도 목포시 영산로 565번길 23, 105동 90호 (상동,광신프로그레스)	
121	울촌면	산수리	1592-9	답	550	41	위*주	전라남도 여수시 울촌면 수전길 42	
122	울촌면	산수리	1592-10	답	1,995	178	고*수	부산광역시 남구 수영로39번나길 79(문현동)	
123	울촌면	산수리	1592-11	답	2,010	209	고*수	부산광역시 남구 수영로39번나길 79(문현동)	
124	울촌면	산수리	1592-12	답	1,995	129	김*훈	경상남도 창원시 성산구 원이대로 495,207동703호 (반림동,트리비앙아파트)	
125	울촌면	산수리	1592-13	답	1,525	164	정*범	전라남도 순천시 왕궁길 95, 103동 805호 (조례동,승촌프라임)	
126	울촌면	산수리	1572-0	도	2,100	1,834	국(농림수산부)	-	
127	울촌면	산수리	1573-0	답	1,985	204	김*숙	경상남도 김해시 내덕로4번길 3-12(무계동)	
128	울촌면	산수리	1573-1	답	1,985	130	정*호	경기도 용인시 처인구 남사읍 한솔로 84, 606동 2804호 (e편한세상용인한솔시티)	
129	울촌면	산수리	1573-2	답	695	30	박*연 외 1인	경기도 여주시 강변북로 104-39, 7동 306호(현암동)	
130	울촌면	산수리	1573-3	답	1,290	60	주*용	서울특별시 종로구 옥인3길 2-9(누상동)	
131	울촌면	산수리	1573-4	답	1,995	170	최*열	여천군 울촌면 산수리 705	
132	울촌면	산수리	1573-5	답	1,000	56	이*숙	전라남도 여수시 남산북1길 25-20(남산동)	
133	울촌면	산수리	1573-6	답	1,000	48	정*상	전라남도 순천시 연향2로 55, 106동502호 (연향동,대우아파트)	
134	울촌면	산수리	1573-7	답	1,000	206	한*수 외 1인	전라북도 완주군 삼례읍 동향로 23	
135	울촌면	산수리	1573-8	답	1,995	136	변*석	전라남도 무안군 현경면 가입길 17-18	
136	울촌면	산수리	1573-9	답	995	57	위*주	전라남도 여수시 울촌면 수전길 42	
137	울촌면	산수리	1573-10	답	995	86	위*량 외 3인	전라남도 여수시 울촌면 산수길 30	
138	울촌면	산수리	1573-11	답	899	204	강*태 외 1인	경상남도 함양군 휴천면 산두길 23	

연번	읍·면	리·동	지번	지목	대장면적 (㎡)	편입면적 (㎡)	소유자		비고
							성명	주소	
139	울춘면	산수리	1573-12	답	697	100	박*석	전라남도 여수시 울춘면 신정길 87	
140	울춘면	산수리	1562-0	도	945	369	국(농림수산부)	-	
141	울춘면	산수리	1556-0	구	436	14	국(농림수산부)	-	
142	울춘면	산수리	1551-0	천	9,293	684	국(농림수산부)	-	
143	울춘면	산수리	1557-18	답	719	373	양*승		
144	울춘면	산수리	1557-17	답	1,046	424	국(건설교통부)		
145	울춘면	산수리	1557-6	답	240	50	국(기획재정부)	-	
146	울춘면	산수리	1538-0	구	235	111	국(농림수산부)	-	
147	울춘면	산수리	1558-4	답	1,941	92	위*초, 위*반	전라남도 여수시 울춘면 산수길 52	
148	울춘면	산수리	1558-3	답	1,715	195	위*은	전라남도 여수시 웅천로 189, 102동 203호 (웅천동, 웅천부영1차아파트)	
149	울춘면	산수리	1558-2	답	1,437	413	허*균	전라남도 순천시 조례1길 76-1(조례동)	
150	울춘면	산수리	1558-1	답	634	305	최*수	전라남도 여수시 울춘면 신촌길 27	
151	울춘면	산수리	1558-0	답	195	137	최*수	전라남도 여수시 울춘면 신촌길 27	
152	울춘면	산수리	1558-12	답	188	188	여수시	-	
153	울춘면	산수리	1551-1	천	697	697	국(농림축산식품부)	-	
154	울춘면	산수리	1567-1	도	580	580	국(농림축산식품부)	-	
155	울춘면	산수리	1558-7	답	322	105	국(건설교통부)	-	
156	울춘면	산수리	1543-1	구	507	21	국(농림축산식품부)	-	
157	울춘면	산수리	1539-11	답	330	58	국(건설교통부)	-	
158	울춘면	산수리	1539-21	답	60	60	여수시	-	
159	울춘면	산수리	1539-24	답	39	39	이*상	서울특별시 구로구 공원로 41, 2002호 (구로동, 현대파크빌)	
160	울춘면	산수리	1539-0	답	232	77	이*상	서울특별시 구로구 공원로 41, 2002호 (구로동, 현대파크빌)	
161	울춘면	산수리	1539-22	답	49	49	여수시	-	
162	울춘면	산수리	1539-9	답	523	144	윤*환 외 2인	서울특별시 영등포구 국제금융로7길 27, 11동 61호 (여의도동, 삼부아파트)	
163	울춘면	산수리	1539-25	답	89	89	여수시	-	
164	울춘면	산수리	1567-2	도	1,028	1,028	국(농림축산식품부)	-	
165	울춘면	산수리	1539-26	답	22	22	여수시	-	
166	울춘면	산수리	1539-23	답	189	189	여수시	-	
167	울춘면	산수리	1539-10	답	852	231	김*두	전라남도 여수시 울춘면 왕바위길 49	
168	울춘면	산수리	1540-0	도	251	32	국(농림수산부)	-	
169	울춘면	월산리	1458-0	도	489	255	국(농림수산부)	-	
170	울춘면	월산리	1459-3	답	1,925	24	서*자	전라남도 여수시 봉계2길 28(봉계동)	
171	울춘면	월산리	1435-3	천	9	9	국(농림축산식품부)	-	
172	울춘면	월산리	1459-4	답	1,920	863	박*찬	전라남도 여수시 울춘면 살구정길 21	
173	울춘면	월산리	1459-5	구	515	120	국(농림수산부)	-	
174	울춘면	월산리	1460-6	답	1,980	1,371	주*수	전라남도 여수시 울춘면 신정길 16	
175	울춘면	월산리	1461-0	구	210	123	국(농림수산부)	-	
176	울춘면	월산리	1462-0	도	359	269	국(농림수산부)	-	
177	울춘면	월산리	1463-4	답	1,765	1,367	주*수	전라남도 여수시 울춘면 신촌길 11	
178	울춘면	월산리	1468-0	구	837	108	국(농림수산부)	-	
179	울춘면	월산리	1466-10	답	376	376	여수시	-	
180	울춘면	월산리	1466-0	답	914	157	주*열	경기도 안산시	

연번	읍·면	리·동	지번	지목	대장면적 (㎡)	편입면적 (㎡)	소유자		비고
							성명	주소	
								단원구 원선1로 37, 101동 404호 (원곡동,한화꿈에그린 아파트)	
181	울춘면	월산리	1466-11	답	20	20	주*열	경기도 안산시 단원구 원선1로 37, 101동 404호 (원곡동,한화꿈에그린 아파트)	
182	울춘면	월산리	1469-0	구	405	26	국(농림수산부)	-	
183	울춘면	월산리	1470-0	도	860	60	국(농림수산부)	-	
184	울춘면	월산리	1467-13	답	16	16	여수시	-	
185	울춘면	월산리	1467-12	답	551	551	여수시	-	
186	울춘면	월산리	1467-0	답	1,308	245	박*순 외 1인	전라남도 순천시 봉화로 47, 102동 1704호 (조고동,정원넥스빌아파트)	
187	울춘면	월산리	1435-0	천	6,783	6,783	국(농림수산부)	-	
188	울춘면	월산리	1464-2	구	410	188	국(농림수산부)	-	
189	울춘면	월산리	1465-2	도	382	289	국(농림수산부)	-	
190	울춘면	월산리	1431-4	답	990	14	주*수	전라남도 여수시 울춘면 신촌길 11	
191	울춘면	월산리	1431-5	답	990	26	주*수	전라남도 여수시 울춘면 신촌길 11	
192	울춘면	월산리	1431-6	답	1,690	1,485	최*하	전라남도 여수시 울춘면 여순로 1038, 101동304호(동양엔파트)	
193	울춘면	월산리	1432-2	구	199	80	국(농림수산부)	-	
194	울춘면	월산리	1433-6	대	550	348	최*영	전라남도 순천시 해룡면 좌야로 159-14, 901동 301호 (중흥에스-클래스 9단지)	
195	울춘면	월산리	1433-7	답	352	241	최*영	전라남도 순천시 해룡면 좌야로 159-14, 901동 301호 (중흥에스-클래스 9단지)	
196	울춘면	월산리	1433-0	답	1,179	20	최*일 외 1인	전라남도 순천시 해룡면 기적의도서관길 90, 307동 811호(부영아파트)	
197	울춘면	월산리	1500-0	도	12,000	3,433	전라남도	-	
198	울춘면	월산리	1433-1	대	650	85	주*수	전라남도 여수시 울춘면 신정길 16	
199	울춘면	월산리	1433-2	대	1,629	610	주식회사 이*물류	인천광역시 계양구 아나지로 528	
200	울춘면	월산리	1430-0	구	1,480	61	국(농림수산부)	-	
201	울춘면	월산리	1456-0	도	3,463	84	국(농림수산부)	-	
202	울춘면	월산리	1434-3	도	38	14	김*옥 외 1인	전라남도 순천시 오천7길 11, 205동 1104호 (오천동,호반베르디움그린파크)	
203	울춘면	월산리	1434-0	답	1,300	612	김*옥 외 1인	전라남도 순천시 오천7길 11, 205동 1104호 (오천동,호반베르디움그린파크)	
204	울춘면	월산리	1434-2	답	269	269	김*옥 외 1인	전라남도 순천시 오천7길 11, 205동 1104호 (오천동,호반베르디움그린파크)	
205	울춘면	월산리	1456-3	도	208	70	여수시	-	
206	울춘면	월산리	1434-1	도	43	43	여수시	-	
207	울춘면	월산리	1439-0	도	2,553	2,553	국(농림수산부)	-	
208	울춘면	월산리	1473-0	구	720	38	국(농림수산부)	-	
209	울춘면	월산리	1474-0	도	692	48	국(농림수산부)	-	
210	울춘면	월산리	1440-17	답	486	486	여수시	-	
211	울춘면	월산리	1440-0	답	1,284	166	주*봉 외 1인	전라남도 순천시 삼산로 135-6, 7동 1101호 (용당동, 삼성아파트)	
212	울춘면	월산리	1441-0	구	520	26	국(농림수산부)	-	

연번	읍·면	리·동	지번	지목	대장면적 (㎡)	편입면적 (㎡)	소유자		비고
							성명	주소	
213	율촌면	월산리	1442-15	답	174	101	여수시	-	
214	율촌면	월산리	1442-16	답	94	69	여수시	-	
215	율촌면	월산리	1442-17	답	24	10	여수시	-	
216	율촌면	월산리	1442-11	도	1,061	8	전라남도	-	
217	율촌면	월산리	1442-6	도	1,348	87	전라남도	-	
218	율촌면	월산리	1439-2	도	690	318	국(농림수산부)	-	
219	율촌면	월산리	1439-3	도	271	115	여수시	-	
220	율촌면	월산리	1439-4	도	9	6	여수시	-	
221	율촌면	월산리	1450-24	도	8	8	전라남도	-	
222	율촌면	월산리	1452-3	도	10	10	여수시	-	
223	율촌면	월산리	1452-2	도	60	60	국(농림축산식품부)	-	
224	율촌면	월산리	1436-2	구	144	19	여수시	-	
225	율촌면	월산리	1437-5	도	73	6	여수시	-	
226	율촌면	월산리	1437-7	도	20	10	여수시	-	
227	율촌면	월산리	1450-3	도	6,813	3	전라남도	-	
228	율촌면	월산리	1450-23	도	250	104	여수시	-	
229	율촌면	월산리	1450-0	답	1,099	48	김*진	전라남도 여수시 율촌면 여순로 1038, 102동 1301호 (동양엔파트)	
230	율촌면	월산리	1450-22	도	70	70	여수시	-	
231	율촌면	월산리	1451-18	도	14	14	여수시	-	
232	율촌면	월산리	1452-1	도	86	86	여수시	-	
233	율촌면	월산리	1444-0	구	2,160	307	국(농림수산부)	-	
234	율촌면	월산리	1437-0	잡	1,020	194	정*환	전라남도 순천시 해룡면 낙선길 18-14	
235	율촌면	월산리	1437-3	장	480	6	정*환	전라남도 순천시 해룡면 낙선길 18-14	
236	율촌면	월산리	1437-1	답	1,325	317	최*두	전라남도 여수시 율촌면 여순로 1038, 101동 1403호(동양엔파트)	
237	율촌면	월산리	1438-0	구	290	290	국(농림수산부)	-	
238	율촌면	월산리	1426-4	답	2,400	3	유*자		
239	율촌면	월산리	1426-5	답	1,188	97	유*자		
240	율촌면	월산리	1426-7	잡	90	90	최*두	전라남도 여수시 율촌면 여순로 1038, 101동 1403호(동양엔파트)	
241	율촌면	월산리	1426-8	답	1,065	166	최*두	전라남도 여수시 율촌면 여순로 1038, 101동 1403호(동양엔파트)	
242	율촌면	월산리	1426-6	답	2,359	1,616	강*원	전라남도 여수시 율촌면 율촌송도길 41	
243	율촌면	월산리	1451-0	답	2,957	746	강*부	전라남도 순천시 연향1로 55, 102동 506호 (연향동 부영아파트)	
244	율촌면	월산리	1452-0	도	1,115	1,115	국(농림축산식품부)	-	
245	율촌면	월산리	1435-2	천	6,492	6,130	국(농림수산부)	-	
246	율촌면	월산리	1451-1	답	1,024	193	채*연	전라남도 순천시 서면 임촌동길 14	
247	율촌면	월산리	1451-2	도	5,568	3	전라남도	-	
248	율촌면	월산리	1453-0	도	735	35	국(농림축산식품부)	-	
249	율촌면	월산리	1428-0	구	395	24	국(농림수산부)	-	
250	율촌면	월산리	1429-0	도	5,637	162	전라남도	-	
251	율촌면	월산리	1426-16	도	26	26	여수시	-	
252	율촌면	월산리	1426-15	도	7	7	여수시	-	
253	율촌면	월산리	1427-0	구	420	275	국(농림수산부)	-	
254	율촌면	월산리	1412-0	도	684	403	국(농림수산부)	-	
255	율촌면	월산리	1406-11	답	36	5	여수시	-	
256	율촌면	월산리	1413-0	구	555	343	국(농림수산부)	-	

연번	읍·면	리·동	지번	지목	대장면적 (㎡)	편입면적 (㎡)	소유자		비고
							성명	주소	
257	율촌면	월산리	1406-12	도	154	154	여수시	-	
258	율촌면	월산리	1406-5	장	660	306	강*원	전라남도 여수시 율촌면 율촌면송도길 41	
259	율촌면	월산리	1406-26	차	1,241	803	강*원	전라남도 여수시 율촌면 율촌면송도길 41	
260	율촌면	월산리	1414-0	천	3,217	3,217	국(농림수산부)	-	
261	율촌면	월산리	1419-2	구	202	45	국(농림축산식품부)	-	
262	율촌면	월산리	1420-2	도	10	45	국(농림축산식품부)	-	
263	율촌면	월산리	1409-7	답	1,075	752	위*복 외 9인	전라남도 여수시 산수봉두1길 47	
264	율촌면	월산리	1409-16	철	925	193	국(국토교통부)	-	
265	율촌면	월산리	1414-1	천	1,684	335	국(농림축산식품부)	-	
266	율촌면	월산리	1455-0	구	3,858	129	국(농림수산부)	-	
267	율촌면	월산리	1415-0	구	225	186	국(농림수산부)	-	
268	율촌면	월산리	1416-0	도	387	282	국(농림수산부)	-	
269	율촌면	월산리	1407-7	도	261	134	여수시	-	
270	율촌면	월산리	1407-1	답	283	257	전라남도	-	
271	율촌면	월산리	1407-2	도	4,344	128	전라남도	-	
272	율촌면	월산리	1417-0	도	172	13	국(농림수산부)	-	
273	율촌면	월산리	1418-0	도	248	13	국(농림수산부)	-	
274	율촌면	월산리	1408-1	도	2,381	474	전라남도	-	
275	율촌면	월산리	282-2	철	20	17	국(국토교통부)	-	
276	율촌면	월산리	1408-5	철	65	65	국(국토교통부)	-	
277	율촌면	월산리	1367-3	도	195	24	국(국토교통부)	-	
278	율촌면	월산리	271-2	철	18	2	국(국토교통부)	-	
279	율촌면	월산리	1367-4	도	73	11	국(건설부)	-	
280	율촌면	월산리	213-0	도	28,021	37	전라남도	-	
281	율촌면	조화리	882-2	답	933	309	지*심	서울특별시 송파구 올림픽로 435, 213동 1304호 (신천동, 파크리오)	
282	율촌면	조화리	899-0	구	1,359	67	국(농림수산부)	-	
283	율촌면	조화리	883-4	답	2,000	1,134	이*식	전라남도 여수시 율촌면 동산개길 37-10	
284	율촌면	조화리	903-0	구	218	80	국(농림수산부)	-	
285	율촌면	조화리	904-0	도	645	279	국(농림수산부)	-	
286	율촌면	조화리	886-6	답	816	7	조*숙	서울특별시 서초구 신반포로 270, 127동 1401호 (반포동, 반포자이아 파트)	
287	율촌면	조화리	886-7	답	1,184	31	김*진 외 1인	전라남도 순천시 조례1길 9, 107동 1503호 (조례동, 금호아파트)	
288	율촌면	조화리	886-8	답	1,488	570	배*주	전라남도 순천시 삼산초등길 20, 106동 1105호 (매곡동, 신매곡 서한이다음)	
289	율촌면	조화리	886-9	답	512	512	배*주	전라남도 순천시 삼산초등길 20, 106동 1105호 (매곡동, 신매곡 서한이다음)	
290	율촌면	조화리	905-0	구	387	58	국(농림수산부)	-	
291	율촌면	조화리	884-8	도	2,635	90	국(건설교통부)	-	
292	율촌면	조화리	884-1	답	1,134	590	주*명	전라남도 여수시 장성2길 52, 601호 (안산동, 해금페밀리)	
293	율촌면	조화리	884-2	답	195	19	김*례	전라남도 여수시 율촌면 종개길 19	
294	율촌면	조화리	902-0	도	432	211	국(농림수산부)	-	
295	율촌면	조화리	885-2	답	1,956	20	정*용	전라남도 여수시 율촌면 동산개길 11-2	
296	율촌면	조화리	885-1	답	1,921	945	정*용	전라남도 여수시 율촌면	

연번	읍·면	리·동	지번	지목	대장면적 (㎡)	편입면적 (㎡)	소유자		비고
							성명	주소	
								동산개길 11-2	
297	울촌면	조화리	906-0	구	414	50	국(농림수산부)	-	
298	울촌면	조화리	887-5	답	2,529	1,093	박*환	전라남도 여수시 울촌면 울촌로 115-1	
299	울촌면	조화리	909-0	구	53	6	국(농림수산부)	-	
300	울촌면	조화리	910-0	도	261	177	국(농림수산부)	-	
301	울촌면	조화리	890-5	답	80	7	김*순	전라남도 여수시 울촌면 서부로 1893	
302	울촌면	조화리	890-2	답	1,251	601	김*몽	전라남도 순천시 생목길 1, 104동 801호 (생목동, 벽산첼시빌)	
303	울촌면	조화리	890-1	도	2,318	1,322	국(건설부)	-	
304	울촌면	조화리	410-2	구	3,875	451	한국농어촌공사	-	
305	울촌면	조화리	862-0	도	16,820	743	국(건설부)	-	
306	울촌면	조화리	398-1	구	76	76	한국농어촌공사	-	
307	울촌면	조화리	911-0	천	10,150	9,093	국(농림수산부)	-	
308	울촌면	조화리	893-1	도	23	23	국(건설부)	-	
309	울촌면	조화리	893-2	도	6	6	국(건설부)	-	
310	울촌면	조화리	893-0	창	2,530	811	김*숙	전라남도 여수시 울촌면 울촌로 41	
311	울촌면	조화리	857-1	천	2,311	2,311	국(농수산부)	-	
312	울촌면	조화리	405-7	도	195	179	국(국토교통부)	-	
313	울촌면	조화리	405-3	수	777	25	국(국토교통부)	-	
314	울촌면	조화리	405-2	철	2,377	70	국(국토교통부)	-	
315	울촌면	조화리	801-1	답	76	76	이*길	전라남도 여수시 야찬체육공원길 52, 101동 1002호 (신기동, 우림필유)	
316	울촌면	조화리	405-10	답	1,392	61	정*균	전라남도 여수시 소라면 덕양로 21-18, 103동 1203호 (힐스테이트죽림첼트리스)	
317	울촌면	조화리	405-6	답	1,788	96	이*성	부산광역시 사하구 대티로17번길 91 (괴정동)	
318	울촌면	조화리	801-2	답	294	294	이*길	전라남도 여수시 야찬체육공원길 52, 101동 1002호 (신기동, 우림필유)	
319	울촌면	조화리	888-1	답	1,921	1,046	정*근	전라남도 여수시 도원로 215, 206동 809호 (선원동, 부영아파트)	
320	울촌면	조화리	888-2	답	2,000	33	정*근	전라남도 여수시 도원로 215, 206동 809호 (선원동, 부영아파트)	
321	울촌면	조화리	907-0	구	264	83	국(농림수산부)	-	
322	울촌면	조화리	908-0	도	655	212	국(농림수산부)	-	
323	울촌면	조화리	889-2	양	2,000	35	장*영	전라남도 여수시 울촌면 모래목길 17-1	
324	울촌면	조화리	889-14	양	992	52	장*영	전라남도 여수시 울촌면 모래목길 17-1	
325	울촌면	조화리	889-1	답	912	912	박*심 외 1인	전라남도 여수시 봉산남8길 7-16(봉산동)	
326	울촌면	조화리	912-0	도	2,231	2,191	국(농림수산부)	-	
327	울촌면	조화리	913-0	구	737	73	국(농림수산부)	-	
328	울촌면	조화리	891-1	대	1,057	256	김*화	전라남도 순천시 봉화2길 116, 806동506호(조례동, 주공아파트)	
329	울촌면	조화리	891-12	도	344	304	국(건설부)	-	
330	울촌면	조화리	891-13	도	456	456	여수시	-	
331	울촌면	조화리	891-14	도	101	48	국(건설부)	-	
332	울촌면	조화리	916-0	도	251	133	국(농림수산부)	-	
333	울촌면	조화리	892-9	도	34	26	김*일	전라남도 여수시 울촌면 모래목길 39-8	
334	울촌면	조화리	892-6	답	187	95	여수시	-	
335	울촌면	조화리	892-10	주	256	47	이*평	전라남도 여수시 울촌면	

연번	읍·면	리·동	지번	지목	대장면적 (㎡)	편입면적 (㎡)	소유자		비고
							성명	주소	
								울춘로 59-2	
336	울춘면	조화리	892-3	도	1,110	640	국(건설부)	-	
337	울춘면	조화리	892-1	대	941	208	이*평	전라남도 여수시 울춘면 울춘로 59-2	
338	울춘면	조화리	874-2	구	2,476	77	국(농림축산식품부)	-	
339	울춘면	조화리	355-1	답	136	136	오*례	전라남도 여수시 울춘면 호산길 65	
340	울춘면	조화리	356-3	도	188	13	김*배		
341	울춘면	조화리	355-2	도	89	89	여수시	-	
342	울춘면	조화리	355-3	답	13	13	박*순		
343	울춘면	조화리	894-1	대	892	128	김*곤	전라남도 여수시 울춘면 울춘로 41	
344	울춘면	조화리	871-2	도	9,405	1,093	국(건설부)	-	
345	울춘면	조화리	895-1	수	247	14	국(국토교통부)	-	
346	울춘면	조화리	352-4	도	39	25	국토교통부	-	
347	울춘면	조화리	467-2	철	8,612	131	국(국토교통부)	-	
348	울춘면	조화리	817-0	답	188	188	정*하 외 4인	전라남도 여수시 울춘면 모래목길 51-9	
349	울춘면	조화리	353-1	답	430	117	정*하 외 4인	전라남도 여수시 울춘면 모래목길 51-9	
350	울춘면	조화리	346-3	답	172	31	정*하 외 4인	전라남도 여수시 울춘면 모래목길 51-9	
351	울춘면	조화리	801-0	답	1,488	420	황*심	전라남도 순천시 장명로 41(장천동)	
352	울춘면	조화리	863-0	구	3,253	412	국(농림축산식품부)	-	
353	울춘면	조화리	802-1	답	2,502	1,277	안*길 외 1인	전라남도 여수시 소호로 208-42, 104호 (소호동, 금호핵스빌)	
354	울춘면	조화리	794-115	답	549	339	국(농림축산식품부)	-	
355	울춘면	조화리	803-3	답	1,742	648	이*자	전라남도 화순군 화순읍 자치샘로 11-1	
356	울춘면	조화리	794-105	답	354	459	국(농림축산식품부)	-	
357	울춘면	조화리	804-5	답	1,187	637	김*화	광주광역시 북구 서암대로76번길 9, 103동 406호 (신안동, 신안한국아텔리움)	
358	울춘면	조화리	805-7	답	664	565	김*식 외 1인	경기도 고양시 일산동구 위시티4로 80, 110동 2003호 (식사동, 위시티일산자이1단지)	
359	울춘면	조화리	805-6	답	1,405	77	김*식 외 1인	경기도 고양시 일산동구 위시티4로 80, 110동 2003호 (식사동, 위시티일산자이1단지)	
360	울춘면	조화리	794-104	답	344	344	국(농림축산식품부)	-	
361	울춘면	조화리	794-103	답	122	29	국(농림축산식품부)	-	
362	울춘면	조화리	794-14	답	1,260	1,260	최*주 외 1인	전라남도 여수시 미평11길 19, 102호 (미평동)	
363	울춘면	조화리	806-9	답	1,590	627	배*전	부산광역시 금정구 온천장로125번길 28-20, 303호 (장전동, 윤성리버티)	
364	울춘면	조화리	794-86	답	393	319	국(농림축산식품부)	-	
365	울춘면	조화리	794-85	답	324	324	국(농림축산식품부)	-	
366	울춘면	조화리	794-13	답	1,752	1,752	최*주 외 1인	전라남도 여수시 미평11길 19, 102호(미평동)	
367	울춘면	조화리	807-11	답	1,164	693	정*막	전라남도 여수시 울춘면 울춘초교길 27	
368	울춘면	조화리	807-13	답	496	52	최*형	경상남도 거제시 일운면 소동8길 11, 106동 1003호 (스타힐스 오션시티)	
369	울춘면	조화리	807-12	답	443	23	윤*미 외 1인	부산광역시 금정구 금강로321번길 32(장전동)	
370	울춘면	조화리	794-83	답	169	89	국(농림축산식품부)	-	

연번	읍·면	리·동	지번	지목	대장면적 (㎡)	편입면적 (㎡)	소유자		비고
							성명	주소	
371	울촌면	조화리	794-84	답	460	460	국(농림축산식품부)	-	
372	울촌면	조화리	346-2	구	178	20	한국농어촌공사	-	
373	울촌면	조화리	0-41	가	92	92	-	-	
374	울촌면	조화리	816-0	답	2,965	960	박*심	전라남도 광양시 광양읍 호북길 25, 109동 206호 (주공칠성아파트)	
375	울촌면	조화리	811-154	답	169	47	국(농림축산식품부)	-	
376	울촌면	조화리	815-0	답	1,028	651	이*식	전라남도 여수시 울촌면 동산개길 37-10	
377	울촌면	조화리	811-143	답	324	307	국(농림축산식품부)	-	
378	울촌면	조화리	814-0	답	1,669	719	지*구	서울특별시 동작구 만양로 19, 703동 1512호 (노량진동, 신동아리버파크)	
379	울촌면	조화리	811-130	답	469	346	국(농림축산식품부)	-	
380	울촌면	조화리	813-0	답	2,311	804	김*철	전라남도 여수시 울촌면 동산개길 19-9	
381	울촌면	조화리	811-129	답	321	303	국(농림축산식품부)	-	
382	울촌면	조화리	812-0	답	1,517	777	김*철	전라남도 여수시 울촌면 동산개길 19-9	
383	울촌면	조화리	811-113	답	264	264	국(농림축산식품부)	-	
384	울촌면	조화리	811-114	답	96	20	국(농림축산식품부)	-	
385	울촌면	조화리	811-2	답	1,349	64	김*신	전라남도 여수시 울촌면 울촌로 58	
386	울촌면	조화리	811-112	답	324	320	국(농림축산식품부)	-	
387	울촌면	조화리	811-0	답	701	652	김*신	전라남도 여수시 울촌면 울촌로 58	
388	울촌면	조화리	811-97	답	327	345	국(농림축산식품부)	-	
389	울촌면	조화리	810-0	답	1,273	770	전*옥		
390	울촌면	조화리	808-10	답	1,365	115	김*자	전라남도 여수시 울촌면 모래목길 13	
391	울촌면	조화리	808-11	답	602	529	주*채	전라남도 여수시 울촌면 동산개길 37-7	
392	울촌면	조화리	797-10	답	1,445	657	김*성	전라남도 여수시 울촌면 동산개길 45-9	
393	울촌면	조화리	794-62	답	479	329	국(농림축산식품부)	-	
394	울촌면	조화리	794-61	답	549	335	국(농림축산식품부)	-	
395	울촌면	조화리	796-9	답	2,456	663	김*동		
396	울촌면	조화리	794-12	답	1,861	1,861	최*주 외 1인	전라남도 여수시 미평11길 19, 102호 (미평동)	
397	울촌면	조화리	794-11	답	906	906	최*주 외 1인	순천시 풍덕동 884-10	
398	울촌면	조화리	795-8	답	1,402	259	서*명, 국(기획재정부)	전라남도 여수시 울촌면 모래목길 11-5	
399	울촌면	조화리	794-43	답	450	287	국(농림축산식품부)	-	
400	울촌면	조화리	795-9	답	453	453	김*숙	전라남도 여수시 울촌면 울촌로 41	
401	울촌면	조화리	794-9	답	1,392	682	황*례	전라남도 여수시 울촌면 모래목길 31-13	
402	울촌면	조화리	794-42	답	384	305	국(농림축산식품부)	-	
403	울촌면	조화리	794-10	답	926	926	최*주 외 1인	전라남도 여수시 미평11길 19, 102호(미평동)	
404	울촌면	조화리	793-6	답	803	658	김*현	전라남도 순천시 소라2길 45, 203동 302호 (덕월동, 타운하우스 지뜨)	
405	울촌면	조화리	794-28	답	354	334	국(농림축산식품부)	-	
406	울촌면	조화리	793-5	답	1,402	9	구*심	전라남도 여수시 울촌면 모래목길 80-37	
407	울촌면	조화리	794-2	답	1,736	1,736	최*주 외 1인	전라남도 여수시 미평11길 19, 102호(미평동)	
408	울촌면	조화리	792-6	답	411	411	국(기획재정부)	-	
409	울촌면	조화리	794-27	답	299	233	국(농림축산식품부)	-	

연번	읍·면	리·동	지번	지목	대장면적 (㎡)	편입면적 (㎡)	소유자		비고
							성명	주소	
410	울촌면	조화리	792-5	답	1,484	529	국(기획재정부)	-	
411	울촌면	조화리	794-125	도	35	35	국(농림축산식품부)	-	
412	울촌면	조화리	792-8	도	25	25	국(기획재정부)	-	
413	울촌면	조화리	811-96	답	324	306	국(농림축산식품부)	-	
414	울촌면	조화리	809-0	답	1,970	754	탁*만	서울특별시 성북구 보국문로 193-1, 305호 (정릉동, 신진빌라)	
415	울촌면	조화리	858-0	도	2,803	2,575	국(건설교통부)	-	
416	울촌면	조화리	811-82	답	96	72	국(농림축산식품부)	-	
417	울촌면	조화리	783-0	답	1,269	936	김*태 외 4인	세종특별자치시 조치원을 침천길 35	
418	울촌면	조화리	811-81	답	264	264	국(농림축산식품부)	-	
419	울촌면	조화리	784-0	답	496	250	우*호 외 2인	전라남도 여수시 여서로 181, 607동 604호 (여서동, 부영아파트)	
420	울촌면	조화리	784-16	답	549	251	박*길	경기도 용인시 수지구 성북로64번길 20, 105동 1703호 (성북동, 바들차마을 성북자이채)	
421	울촌면	조화리	811-80	답	317	254	국(농림축산식품부)	-	
422	울촌면	조화리	784-17	답	331	140	배*기	부산광역시 해운대구 선수촌로 122, 102동 1902호 (반여동, 아시아선수촌아파트)	
423	울촌면	조화리	784-18	답	496	213	임*희 외 1인	인천광역시 서구 검단로744번길 8, 503동 1801호 (불로동 삼보해피하임)	
424	울촌면	조화리	811-63	답	99	12	국(농림축산식품부)	-	
425	울촌면	조화리	785-1	답	1,359	33	남도*막 주식회사 어업회사법인	전라남도 여수시 울촌면 모래목길 90-46	
426	울촌면	조화리	785-0	답	1,134	859	이*옥	전라북도 전주시 완산구 신봉로 74, 가동 306호 (효자동1가, 성원골드아파트)	
427	울촌면	조화리	811-62	답	400	346	국(농림축산식품부)	-	
428	울촌면	조화리	811-43	답	469	283	국(농림축산식품부)	-	
429	울촌면	조화리	786-0	답	1,679	680	남도*막 주식회사 어업회사법인	전라남도 여수시 울촌면 모래목길 90-46	
430	울촌면	조화리	787-0	답	1,086	726	남도*막 주식회사 어업회사법인	전라남도 여수시 울촌면 모래목길 90-46	
431	울촌면	조화리	811-27	잡	347	245	국(농림축산식품부)	-	
432	울촌면	조화리	788-0	답	441	320	남도*막 주식회사 어업회사법인	전라남도 여수시 울촌면 모래목길 90-46	
433	울촌면	조화리	792-7	도	7	7	국(기획재정부)	-	
434	울촌면	조화리	794-17	답	373	47	국(농림축산식품부)	-	
435	울촌면	조화리	791-4	도	1,826	1,826	국(재무부)	-	
436	울촌면	조화리	794-127	도	277	277	국(농림축산식품부)	-	
437	울촌면	조화리	791-3	답	2,167	67	국(재무부)	-	
438	울촌면	조화리	794-126	도	193	193	국(농림축산식품부)	-	
439	울촌면	조화리	794-16	잡	218	24	국(농림축산식품부)	-	
440	울촌면	조화리	790-1	답	1,453	870	국(재무부)	-	
441	울촌면	조화리	790-0	답	1,190	576	공*용 외 1인	부산광역시 해운대구 재반로 162-8,1002호 (재송동,해강소라아파트)	
442	울촌면	조화리	794-1	답	426	94	공*용 외 1인	부산광역시 해운대구 재반로 162-8,1002호 (재송동,해강소라아파트)	
443	울촌면	조화리	798-0	대	1,140	743	임*애	전라남도 여수시 울촌면	

연번	읍·면	리·동	지번	지목	대장면적 (㎡)	편입면적 (㎡)	소 유 자		비고
							성 명	주 소	
								모래목길 80-39	
444	울촌면	조화리	798-5	도	139	107	박*순		
445	울촌면	조화리	14-2	도	26	17	서*익	광주광역시 서구 화개1로 59-2, 111동 1208호 (금호동, 종원팰리스빌)	
446	울촌면	조화리	13-2	도	109	12	정*룡 외 2인		
447	울촌면	조화리	811-26	잡	84	84	국(농림축산식품부)	-	
448	울촌면	조화리	788-1	도	5,178	356	전라남도	-	
449	울촌면	조화리	811-161	도	220	111	국(농림축산식품부)	-	
450	울촌면	조화리	811-1	도	139	16	국(농림축산식품부)	-	
451	울촌면	조화리	789-10	도	2,773	10	전라남도		
452	울촌면	조화리	794-124	도	872	872	전라남도	-	
453	울촌면	조화리	790-2	도	2,722	2,722	국(재무부)	-	
454	울촌면	조화리	857-2	천	17,871	13,985	국(농림축산식품부)	-	
455	울촌면	조화리	856-0	도	3,481	3,414	국(농림축산식품부)	-	