

<p>제2023-1호 2023년 1월 3일(화)</p>	<p>시 보</p>  <p>여수시</p>	<p>시 정 지 표</p> <p>소통 화 합 열 린 도 시 인 재 육 성 산 업 도 시 문 화 예 술 복 지 도 시 해 양 관 광 휴 양 도 시 기 후 변 화 선 도 도 시</p>
--	---	---

■ 발행인 : 여수시장 ■ 발행소 : 공보담당관실 / 여수시 시청로 1(학동) ☎ 659-3025 FAX) 659-5803

고 시

○ 여수시 고시	제2022-597호	여수시 한려·동문지구 도시재생활성화계획 변경 고시	1
○ 여수시 고시	제2022-598호	도로명주소 부여·폐지 고시	7
○ 여수시 고시	제2022-600호	공유수면 점용·사용 변경 승인 고시	9
○ 여수시 고시	제2023-5호	공유수면 점용·사용 실시계획 준공점사 고시	10

공 고

○ 여수시 공고	제2022-3475호	환경오염물질배출시설 직권말소(허가취소 등) 공시송달 공고	11
○ 여수시 공고	제2022-3478호	도로지정 변경 공고(울촌면 신평리 916-4번지 외 1필지)	15
○ 여수시 공고	제2022-3479호	양식업 면허 유효기간 연장허가 사항 공고	17
○ 여수시 공고	제2022-3482호	도로구역(변경) 결정 및 인정을 위한 주민 등의 의견청취 공고(지방도 863호선 여수 별가공정지구 굴곡위험도로)	18
○ 여수시 공고	제2023-6호	2023년도 여수시 중소기업발전기금 지원 계획 공고	24
○ 여수시 공고	제2023-9호	여수시 자연재해 안전도 진단 결과 공시 공고	37
○ 여수시 공고	제2023-10호	도로구역(변경) 결정 및 인정을 위한 주민 등의 의견청취 공고(여수 별가공정지구 굴곡위험도로)-수정	39
○ 여수시 공고	제2023-12호	2023년도 여수시보건소 모자보건사업 기간제근로자 제1차 서류전형 합격자 및 제2차 면접시험 시행계획 공고	45
○ 여수시 공고	제2023-18호	2023년도 여수시 소상공인 융자금 이차보전 지원계획 공고	47
○ 여수시 공고	제2023-26호	「낙시 관리 및 육성법」 위반어선 행정처분(영업폐쇄) 통지 반송분 공고	58
○ 여수시 공고	제2023-30호	전문건설업(신규) 등록 공고	59
○ 여수시 공고	제2023-31호	전문건설업(신규) 등록 공고	60

회 람								
--------	--	--	--	--	--	--	--	--

여수시 한려·동문지구 도시재생활성화계획 변경 고시

「도시재생 활성화 및 지원에 관한 특별법」 제20조 및 같은 법 시행령 제28조에 따라 다음과 같이 여수시 한려·동문지구 도시재생활성화계획을 변경 고시합니다.

2022년 12월 30일

여수시장

1 계획의 개요(변경)

개요 및 범위	사업명		사업유형	총사업비(억원)	사업기간
	가. 상생으로 새로이 비상하는 百年再生		나. 일반근 린형	다. 209.72	라. 2019년 ~ 2024년
	사업위치	마. 여수시 공화동 480-4번 지 일원		사업면적	바. 132,627㎡
사업시행자 및 참여주체	사. · 여수시 및 한려·동문지구 주민협의체 등				
사업 필요성	아. · 해당 지역은 엑스포 인접지구이나 집창촌 지역의 부정적 이미지와 원도심 지역 쇠퇴가 지속하여 주거환경, 안전시설 등의 주거여건이 열악하며 인접한 관광자원의 활성화를 위하여 도시관리 차원의 새로운 재생사업이 필요함				
사업내용 및 효과	자. · 청소년자활거점마련(돌봄주택, 인큐베이티 센터, 여성작가 레지던시 공간) 조성, 공공주차장 조성, 여행자 테마거리 조성, 집수리(외부)지원 사업, 어울림 센터 조성, 주민역량 강화 등				
재원조달방안	· 국비 80억원, 지방비 129.36억원 등				
국가지원항목 및 필요성	· 마중물 사업비 지원을 통한 도시재생사업 활성화				
활성화계획도					



※ 위 활성화계획도는 참고용으로 사업추진 시 일부 변경될 수 있음.

② 계획의 목표

가. 계획의 비전 및 목표(변경 없음)

비전	차. 살기 좋은 마을조성과 역사, 문화, 예술, 지역특화 자산을 이용한 경제발전 및 공동체 활성화 카. "상생으로 새로이 비상하는 百年再生"
목표	타. 정[靜] : '부정적 이미지 탈피' 파. 중[重] : '창업 지원을 통한 모두를 어우르는 마을 구축' 하. 여[如] : '함께 잘사는 마을 구축' 거. 산[山] : '공동체 발전은 마을의 발전'

③ 도시재생사업의 계획 및 파급효과

가. 도시재생사업의 계획(변경 없음)

구 분	사업명	사업내용	사업비 (억원)
마중물사업	청소년 돌봄여건 조성	청소년 돌봄주택 조성	98.6
		인큐베이팅 센터	
		여성작가 레지던시 공간조성	
	정주여건개선	노후주택 개량 및 공·폐가 개선사업	36.96
		생활기반 SOC	
	골목경제 활성화	이순신 난중일기 테마거리 조성	25.46
		한려 마켓	
	공동체 활성화	주민 공동이용시설 조성 (거북선, 거북이 도서관, 마을공방, 마을광장)	48.7
		주민역량강화 교육 및 주민공모사업	
		도시재생현장지원센터 운영	
지자체사업	골목보행환경개선사업	소방도로개설	2.5
		안전하고 편안한 마을길 조성	2
		CCTV 및 보안등 설치	2
		노후주택정비사업	1.2
	창업지원 프로그램	청년창업지원	4
		마을기업 육성	4
	친환경마을 조성사업	우/오수(하수)관로정비	3
		도시농업지원	0.3
	주민편의시설 조성사업	공공주차장 조성	4.5
		쌈지공원 조성	0.2
		무인택배함 설치	0.4
		쓰레기 분리수거시설 설치	0.2
	공동체문화 거점조성사업	어울림센터 조성	70
		마을공동체센터조성	2
		마을쉼터 조성	0.3
		체험장 및 기념품 센터 조성	4
		청소년문화센터 조성	8
		마을광장 조성	7
	공동체 활성화사업	공동체발굴 육성사업	2
		주민공모사업	1
	주민역량강화	주민역량강화교육	2
	문화복지사업	마을문화교실운영	1
	청년활동가 육성사업	마을활동가 육성사업	7.5
민간투자사업	민간자본유치를 통한 주거환경정비		1,835

나. 파급효과(변경 없음)

구분	사업명	파급효과
청소년 돌봄여건 조성	청소년 돌봄주택 조성	너. ·보육시설 퇴소 청소년들의 탈선 및 사회문제 해소 더. ·인큐베이팅센터와 연계한 취·창업 교육을 통한 사회 진입 발판 마련
	인큐베이팅 센터	러. ·취·창업지원 및 컨설팅을 통한 청년 창업지원 머. ·교육 및 치료를 통한 탈성매매여성들의 사회진출 발판 마련 버. ·마을협동조합 조직을 통한 마을공동체 활성화 및 지역의 경제력 향상
	여성작가 레지던시 공간조성	서. ·레지던시 공간 운영으로 마을 주민들의 문화활동 영역 확대 어. ·미술교육 및 멘토링 등을 통한 아이들의 정서함양, 청소년의 가치관 향상 저. ·마을미술프로젝트 등 공모사업 유치로 통한 마을 경관개선 노력
정주여건 개선	노후주택 개량 및 공·폐가 개선사업	처. ·노후주택 정비 및 공·폐가 정비를 통한 지역의 경관 개선 커. ·주민 공동 참여를 통한 텃밭 운영으로 공동체 활성화
	생활기반SOC	터. ·골목의 안전성 확보를 통한 안심거리 조성 퍼. ·주차편의 제공으로 외부 방문객 진입 유도
골목상권 활성화 및 공동체 역량강화	이순신 난중일기 테마거리 조성	허. ·특화거리 조성을 통한 방문객의 볼거리 제공 고. ·스토리텔링책자 제작 및 배포를 통한 지역의 역사·문화 홍보 노. ·축제를 통한 상품 판매 등으로 지역경제 활성화 도모
	한려마켓	도. ·특성있는 한려마켓 운영으로 골목경제 활성화 로. ·이순신 난중일기 테마거리 및 지역축제와 연계하여 마켓 운영으로 수익 창출 증대
	주민공동이용시설조성	모. ·주민들의 공동체 활동거점 공간 구축으로 도시재생사업 참여도 제고 보. ·다양한 주민활동 거점 조성으로 공동체 활성화 방안 마련
	주민역량강화교육 및 주민공모사업	소. ·도시재생대학을 통한 마을리더 및 마을활동가 발굴 오. ·지속적이고 점진적인 주민 참여로 주민주도의 지속적 도시재생 사업 진행

4 도시재생기반시설의 설치·정비에 관한 계획(변경 없음)

(단위 : 억원)

기반시설 종류	단위사업명	사업비	위치	규모	사업내용	비고
조. 사회 초. 복지 지시설	코. 한 려 토. 어 울림센 터	포. 4	호. 수정 동 480 -4 일 원	구. 59 1㎡	누. 주민들의 회의 등 마을 운영을 위한 거점공간 활용	
두. 공 동체 루. 거 점공 간	무. 마 을공방	부. 4	수. 수정 동 404 -8 일 원	우. 11 5㎡	주. 주민이 지역의 특산품을 직접 제작 및 판매할 수 있는 공간 조성	
	추. 거 북선 거북이 도서관	쿠. 4	투. 공화 동 807- 3일 원	푸. 42 ㎡	후. 전자책을 비치한 디지털도서관 조성 그. 어린이들의 방과후 교육 등을 진행 할 수 있는 공간 제공	느.
드. 주 차장	르. 생 활기 반 프. SOC	브. 0	스. 공화 동 1033 으. 일원	즈. 주 차50면 츠. 2 층	크. 골목의 안전성 확보를 통한 안심거리 조성 트. 주차편의 제공으로 외부 방문객 진입 유도	프.
공공용지	마을광장 조성	6	공화동 499, 520 일원	233㎡	호. 평상시에 주민들이 이용할 수 있는 체육공원으로 활용 기. 지역축제, 한려마켓 진행 시 공 연 프로그램 진행 및 위식공간 으로 활용	

⑤ 공공 및 민간 자원 조달계획(변경 없음)

가. 2,173.82억(마중물 209.72, 지자체 129.1, 민간투자 1,835)

구분	사업명	사업내용	사업비(억원)								비고
			계	소계	국비	지방비		공기 업	민간	기타	
						시도비	시구군비				
마 중 물 사 업	청소년 돌봄여건 조성	청소년 돌봄주택 조성	98.60	53.89	10	1.85	42.04	-	-	-	
		인큐베이팅 센터		31.20	10.48	2.08	18.64				
		여성작가 레지던시 공간조성		13.51	3	1.53	8.98	-	-	-	
	정주여건 개선	노후주택 개량 및 공·폐가 개선사업	36.96	10.56	2.61	0.4	7.35	-	-	0.20	
		생활기반 SOC		26.4	15.84	2.64	7.92	-	-	-	
	골목경제 활성화	이순신 난중일기 테마거리 조성	25.46	20.16	11.43	1.66	6.91	-	-	0.16	
		한려 마켓		5.3	3.18	0.53	1.59	-	-	-	
	공동체 활성화	주민 공동이용시설 (거북선, 거북이 도서관, 마을공방, 마을광장)	48.7	33	19.8	1.7	11.5	-	-	-	
		주민역량강화 교육 및 주민공모사업		6.1	3.66	0.61	1.83				
		도시재생 현장지원센터 운영		9.6	-	-	9.6	-	-	-	
① 소 계			209.72	209.72	80	13	116.36	-	-	0.36	
지 자 체 사 업	골목보행환경 개선사업	소방도로개설	2.5	2.5	-	-	2.5	-	-	-	
		안전하고 편안한 마을길 조성	2	2	-	-	2	-	-	-	
		CCTV 및 보안등 설치	2	2	-	-	2	-	-	-	
		노후주택정비사업	1.2	1.2	-	-	1.2	-	-	-	
	창업지원 프로그램	청년창업지원	4	4	-	-	4	-	-	-	
		마을기업 육성	4	4	-	-	4	-	-	-	
	친환경마을 조성사업	우/오수(하수)관로정비	3	3	-	-	3	-	-	-	
		도시농업지원	0.3	0.3	-	-	0.3	-	-	-	
	주민편의시설 조성사업	공공주차장 조성	4.5	4.5	-	-	4.5	-	-	-	
		쌈지공원 조성	0.2	0.2	-	-	0.2	-	-	-	
		무인택배함 설치	0.4	0.4	-	-	0.4	-	-	-	
		쓰레기 분리수거시설 설치	0.2	0.2	-	-	0.2	-	-	-	
	공동체문화 거점조성사업	어울림센터 조성	70	70	-	-	70	-	-	-	
		마을공동체센터조성	2	2	-	-	2	-	-	-	
		마을쉼터 조성	0.3	0.3	-	-	0.3	-	-	-	
		체험장 및 기념품 센터 조성	4	4	-	-	4	-	-	-	
		청소년문화센터 조성	8	8	-	-	8	-	-	-	
		마을광장 조성	7	7	-	-	7	-	-	-	
	공동체 활성화사업	공동체발굴 육성사업	2	2	-	-	2	-	-	-	
		주민공모사업	1	1	-	-	1	-	-	-	
	주민역량강화	주민역량강화교육	2	2	-	-	2	-	-	-	
	문화복지사업	마을문화교실운영	1	1	-	-	1	-	-	-	
	청년활동가 육성사업	마을활동가 육성사업	7.5	7.5	-	-	7.5	-	-	-	
② 소 계			129.1	129.1	-	-	129.1	-	-	-	
민간 투자 사업	민간자본유치를 통한 주거환경정비		1.835	1.835	-	-	-	-	1,835	-	
	③ 소 계		1.835	1.835	-	-	-	-	1,835	-	
합계 (①+②+③)			2,173.82								

⑥ 예산 집행 계획(변경)

(단위 : 백만원)

구 분		합계	2019년	2020년	2021년	2022년	2023년	2024년	비 고
합계(①+②+③)		217,382	2,637	3,797	3,757	2,466	199,628	5,097	
마중물 사업	소 계 ①	20,972	2,287	2,987	1,947	1,156	7,498	5,097	
	국비 및 지방비	20,936	2,283	2,973	1,933	1,152	7,498	5,097	
	기 타	36	4	14	14	4	-	-	
지자체 사업	소 계 ②	12,910	350	810	1,810	1,310	8,630	-	
	지방비	12,910	350	810	1,810	1,310	8,630	-	
민간투자 사업	소 계 ③	183,500	-	-	-	-	183,500	-	
	기 타	183,500	-	-	-	-	183,500	-	

⑦ 도시재생사업의 평가 및 점검 계획

가. 평가지표(변경)

사업목표	평가지표	연차별 성과지표(기준지표(전년) 대비)						측정방법
		'19년	'20년	'21년	'22년	'23년	'24년	
거버넌스	주민주도(공모)사업 운영건수	2	5	7	9	12	15	계측조사
	유관기관(공기업 등) 협력 및 협약건수	2	5	7	9	12	15	계측조사
주거복지 및 삶의 질 향상	지역복지향상 프로그램 운영건수	4	8	10	15	18	20	계측조사
	생활안전 프로그램 운영건수	4	8	10	15	18	20	계측조사
일자리 창출 및 도시활력회복	사회적경제(협동조합 등) 컨설팅건수	5	20	40	60	80	100	계측조사
	상인/청년 창업자 역량강화 교육건수	5	10	20	30	40	50	계측조사
공동체회복 및 사회통합	갈등관리 관련 프로그램 운영건수	2	6	10	13	18	20	계측조사
	민간협력을 위한 협의 및 협력건수	5	15	40	60	80	100	계측조사

나. 점검계획

- 1) 목표별 성과지표를 선정하고, 지역 특성에 적합한 정성적, 정량적 세부 평가지표 선정
- 2) 통계조사, 계측조사, 설문조사, 현장조사 등 4가지 방법을 활용하며 필요 시 2가지 이상의 방법을 복합 활용
- 3) 사업추진협의회와 도시재생위원회를 통한 평가 및 보완 피드백 구축

⑧ 도시재생특별법 제23조에 따른 행위제한이 적용되는 지역 : 해당없음

⑨ 관련서류 열람

가. 열람기간 : 2022. 12. 30. ~ 2023. 1. 29.(30일간)

나. 열람장소 : 여수시청 도시재생과(전남 여수시 시청동1길 23 (학동) 2층)

다. 연 락 처 : 담당자 문정현 ☎061-659-4560

도로명주소 부여·폐지 고시

도로명주소법 제11조제3항·제12조제5항 및 같은 법 시행령 제24조, 제25조, 제26조의 규정에 의거 건물 등에 부여·폐지한 도로명주소를 다음과 같이 고시합니다.

2022. 12. 30.

여 수 시 장

○ 도로명주소(부여·폐지) 내용

업무구분	종전주소	도로명주소	도로명주소 고시일 (효력발생일)	도 로 명 고 시 일	도 로 명 부여사유	이동 사유	비고
	별	지		기	재		

※ 고시내용 및 기타 자세한 사항은 여수시청 민원지적과(☎061-659-3355~3357)에 문의 또는 도로명주소안내시스템(www.juso.go.kr)에서 열람하시기 바랍니다.

○ 도로명주소 사용 및 공부상 주소전환

- 도로명주소는 고시일 이후 도로명주소법 제19조제1항에 의거 공법관계에 있어서 주소로 사용됩니다.
- 공공기관에서 비치·관리하고 있는 각종 공부상 주소(소재지)는 해당기관에서 도로명주소로 변경합니다.

○ 도로명주소 변경 등

- 도로명 또는 건물번호의 변경은 도로명주소법 시행령 제15조 및 제26조에서 정한 절차에 따라 신청할 수 있습니다.
- 도로명은 도로명주소법 시행령 제18조제3항에 의거 당해 도로명이 고시된 날부터 3년이 지난 후에 변경할 수 있습니다.

○ 참고사항

- 공동주택의 경우 종전주소의 공동주택명, 동·호와 도로명주소의 상세주소는 공법관계의 각종 공부상 기재된 주소로 한다.

도로명주소 부여·폐지 고시 조서

업무구분	종전주소	도로명주소	도로명주소 고시일 (효력발생일)	도로명고시일	도로명부여사유	이동사유	비고
건물번호부여	전라남도 여수시 화정면 낭도리 1314-11	전라남도 여수시 화정면 여산길 82	20221230	20080911	지역 및 위치예측성 고려		
건물번호폐지	전라남도 여수시 신월로 623-1 (신월동)		20221230	20091013	도로가 지나는 지역명 반영	건물 철거	
건물번호부여	전라남도 여수시 신월동 1-56	전라남도 여수시 신월로 623-1 (신월동)	20221230	20091013	도로가 지나는 지역명 반영		
건물번호부여	전라남도 여수시 읍촌면 반월리 502-1	전라남도 여수시 읍촌면 원반월길 62-6	20221230	20091013	지역 및 위치예측성 고려		
건물번호부여	전라남도 여수시 돌산읍 평사리 1292-2, 1292-106	전라남도 여수시 돌산읍 안굴전길 76-15	20221230	20091013	지역 및 위치예측성 고려		
건물번호부여	전라남도 여수시 봉산동 527	전라남도 여수시 대교로 21-4 (봉산동)	20221230	20091013	돌산대교로 이어지는 도로		
건물번호부여	전라남도 여수시 소라면 덕양리 1083-5, 1083-8	전라남도 여수시 소라면 덕양로 383-1	20221230	20091013	지역 및 위치예측성 고려		
건물번호부여	전라남도 여수시 소라면 복산리 394	전라남도 여수시 소라면 조산로 46-16	20221230	20091013	도로가 지나는 지역명 고려		
건물번호부여	전라남도 여수시 돌산읍 평사리 1053-2	전라남도 여수시 돌산읍 평사로 548-10	20221230	20091013	도로가 지나는 마을이름 반영		

여수시 고시 제2022 - 600호

공유수면 점용·사용 변경 승인 고시

「공유수면 관리 및 매립에 관한 법률」 제10조 규정에 의하여 공유수면 점용·사용 변경 승인 고시 합니다.

승인번호 (변경일자)	점용·사용 장소	점용·사용 목적	점용·사용 면적	피 승 인 자		변경사항(기간연장)	
				주 소	성 명	변경전	변경후
2022-58 (‘22. 12. 30.)	여수시 남면 두모리 945-17번지 일원 (직포해수욕장)	직포해수욕장 정비	11,251㎡	전라남도 여수시 시청로 1 (학동)	여수시장 (섬자원개발과)	2022. 10. 14. ~ 2022. 12. 31.	2023. 1. 1. ~ 2023. 12. 31.

2022. 12. 30.

여 수 시 장

공유수면 점용·사용 실시계획 준공검사 고시

「공유수면 관리 및 매립에 관한 법률」 제18조 규정에 의거 공유수면 점용·사용 실시계획 준공검사를 확인하고 같은법 시행령 제21조 제4항의 규정에 의거 고시 합니다.

점용·사용 (승인)번호 (허가(승인)일)	준공검사 신청자		점용·사용 장소	허가면적(㎡)	준공검사 확 인 증 교부일자	공사내용
	주 소	성 명				
2021-33 (‘21. 6. 2.)	전남 여수시 시청로 1 (학동)	여수시장 (섬자원개발과)	여수시 소라면 복산리 2086-8번지 일원	2695.32	‘23. 1. 2.	소라면 복산5리 섬달천 선착장 정비공사

2023. 1. 2.

여 수 시 장

공 시 송 달 공 고

「대기환경보전법」 제36조, 「물환경보전법」 제42조 및 제60조에 따라 배출시설 설치허가(신고)를 받은 사업장 중 환경오염물질배출시설(대기, 폐수, 기타수질) 멸실 또는 철거하거나 폐업이 확인된 사업장에 대하여 인. 허가 사항을 직권말소(허가취소 등) 하였으나, 수취인불명 등의 사유로 반송되어 송달이 불가능하므로 「행정절차법」 제14조제4항 규정에 따라 다음과 같이 공시송달 공고합니다.

2022. 12. 30.

여 수 시 장)

1. 공 고 명 : 환경오염물질배출시설 직권말소(허가취소 등) 공시송달 공고
2. 공고기간 : 2022. 12. 30. ~ 2023. 1. 13.(15일간)
3. 처분원인 : 배출시설 멸실 또는 폐업
4. 처분내용 : 배출시설 설치허가(신고)사항 직권말소
5. 법적근거 : 「대기환경보전법」 제36조, 「물환경보전법」 제42조 및 제60조
6. 대 상 자 : 환경오염물질배출사업장 6개소

연번	사업장명	대표자	소재지	배출시설		처분내용
1	석창주유소	대표	좌수영로 984(봉계동)	폐수	신고	직권말소(폐쇄명령)
2	(주)대창기계공업	대표	여수산단1로 342-30(화치동)	대기	허가	직권말소(허가취소)
				폐수	신고	직권말소(폐쇄명령)
3	(주)이레	대표	삼동로 27-6(주삼동)	폐수	신고	직권말소(폐쇄명령)
4	세미네츄럴	대표	망양로 482-7(오천동)	폐수	허가	직권말소(허가취소)
5	울촌목욕탕	대표	울촌면 동산개길 8-1	대기	신고	직권말소(폐쇄명령)
6	(주)남도건설기계 정비공업사	대표	상암로 739(상암동)	기타수질	신고	직권말소

7. 기타사항

- 가. 본 처분에 이의가 있는 경우에는「행정심판법」제27조에 따라 처분이 있음을 알게 된 날로부터 90일 이내, 처분이 있는 날로부터 180일 이내에 행정심판을 청구할 수 있으며, 「행정소송법」제20조에 따라 처분 등이 있음을 안 날부터 90일 이내에 행정소송을 제기할 수 있습니다.
- 나. 본 처분과 관련한 자세한 내용은 여수시청 산단환경관리사업소 산단 환경감시팀(061-659-2820)으로 문의하시기 바랍니다.

의견제출서

※ 아래의 유의사항을 읽고 작성하시기 바랍니다.

의견제출인	성명	
	주소	전화번호
의견제출 내용	① 예정된 처분의 제목	
	당사자	성명(명칭)
		주소
		(전화번호:)
	의견	
기타		

「행정절차법」 제27조제1항(제31조제3항)에 따라 위와 같이 의견을 제출합니다.

년 월 일

의견제출인 (서명 또는 인)

귀하

유의사항

- 1. 기재란이 부족한 경우에는 별지를 사용하실 수 있습니다.
- 2. 증거자료 등을 첨부하실 수 있습니다.
- 3. 위 의견제출과 관련하여 문서를 받으신 경우에는 문서번호와 일자를 ①란에 함께 기재하여 주시기 바랍니다.

대리인선임허가 신청서

※ 아래의 유의사항을 읽고 작성하시기 바랍니다.

접수번호		접수일자		처리기간	3일
신청인	성명				
	주소			전화번호	
신청 내용	① 대리하고자하는 행정절차의 내용				
	당사자등	성명(명칭)			
		주소 (전화번호:)			
	대리인이 될 자의 인적사항	성명(명칭)		생년월일	
		주소 (전화번호:)			
당사자등과의 관계					

「행정절차법」 제12조제1항제4호 및 같은 법 시행령 제6조제1항에 따라 위와 같이 대리인 선임허가를 신청합니다.

년 월 일

신청인

(서명 또는 인)

여수시장

귀하

첨부서류	없 음	수수료 없 음
------	-----	------------

유의사항

- 1. 기재란이 부족한 경우에는 별지를 사용하실 수 있습니다.
- 2. 위 신청의 대상이 된 행정절차와 관련하여 문서를 받으신 경우에는 문서번호와 일자를 ①란에 함께 기재하여 주시기 바랍니다.

처리절차

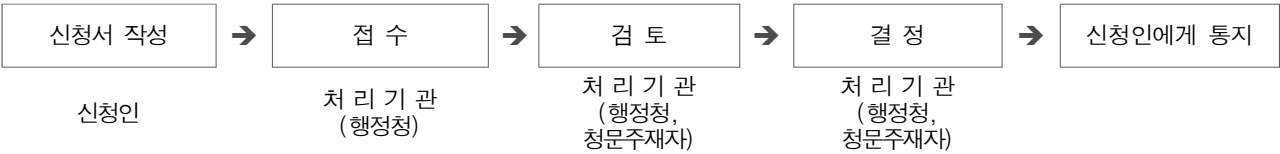

※ 청문주재자가 대리인의 선임을 허가한 경우에는 청문주재자가 그 사실을 행정청에 직접 통지합니다.

도로 지정(변경) 공고

여수시 읍촌면 신평리 916-42번지 상의 건축신고와 관련하여 「건축법」 제2조제1항 제11호 및 같은 법 제45조제1항에 따라 아래와 같이 도로로 지정(변경) ·공고합니다.

2022. 12. 30.

여 수 시 장

1. 위 치: 여수시 읍촌면 신평리 916-4번지 외 1필지
2. 도로면적: 327m²
3. 도로 길이 및 폭: 현황도 참조
4. 지번별 도로지정 조서

	소재지	지번	지목	면 적(m ²)		관련지번 및 이해관계인 동의 여부
				공부면적	지정면적	
당초	계			4,400	300	도로대장 참조 (허가민원과 비치)
변경	계			4,400	327	
당초	읍촌면 신평리	916-4	대	2,852	221	
		916-42	과수원	1,548	79	
변경	읍촌면 신평리	916-4	대	2,852	272	
		916-42	과수원	1,548	55	

※ 도로지정공고(당초): 제2022-2821호(2022. 10. 24.)

- 5 관련도서 : 별첨 참조

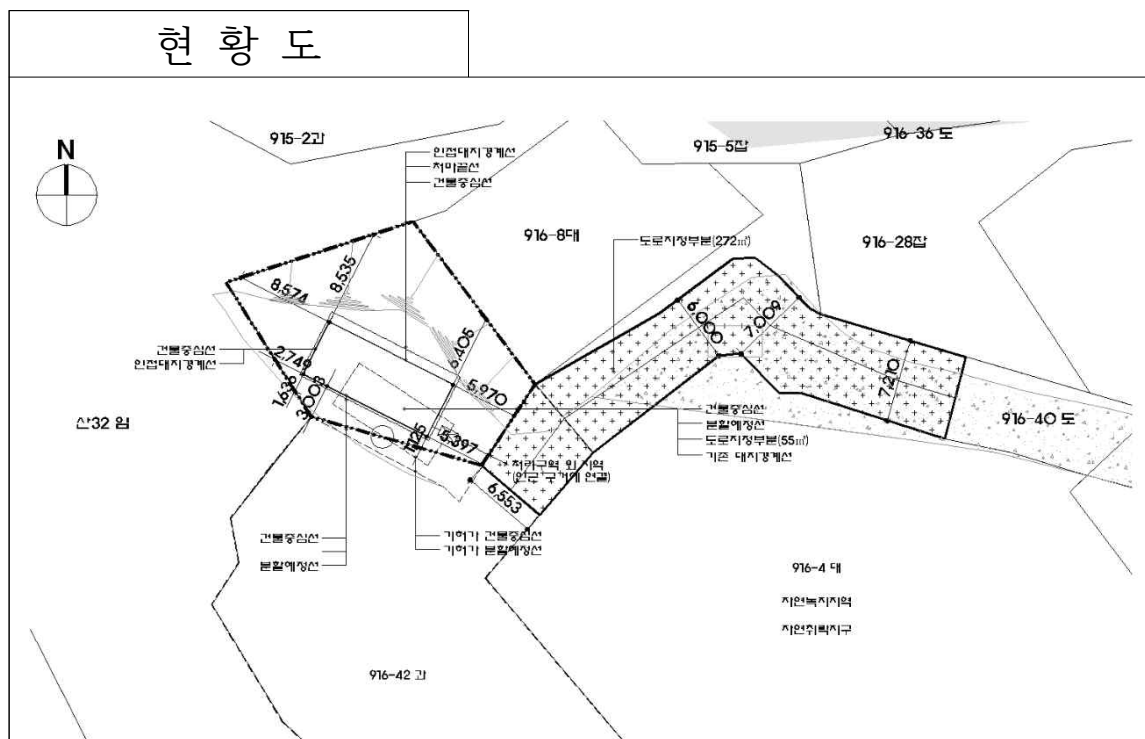

양식업 면허 유효기간 연장허가 사항 공고

「양식산업발전법」 제17조 제2항, 같은 법 시행령 제23조에 따라 다음과 같이 양식업 면허 유효기간 연장허가 사항을 공고합니다.

- 양식업 면허 유효기간 연장허가 내역 -

면허 번호	연장 허가 번호	양식업의 종류 (양식방법)	면적 (ha)	양식장 위치	면허기간	연장허가 기 간	수산자원 조성금 (천원)	양 식 업 권 자		비고
								주 소	성 명	
11408	2022-85	패류 양식업 (바닥식)	10.0	화정 여자	2013.02.09. 2023.02.08.	2023.02.09. 2033.02.08.	1,000	여수시 여항단지로 128	(사)한국수 산업경영인 여수산협회	
11409	2022-86	패류 양식업 (바닥식)	10.0	화정 여자	2013.02.09. 2023.02.08.	2023.02.09. 2033.02.08.	1,000	여수시 여항단지로 128	(사)한국수 산업경영인 여수산협회	
11411	2022-87	패류 양식업 (바닥식)	10.0	화양 나진	2013.02.09. 2023.02.08.	2023.02.09. 2033.02.08.	면제	여수시 화양면 나진리	나진어촌계	
11413	2022-88	패류 양식업 (바닥식)	5.0	화정 여자	2013.02.09. 2023.02.08.	2023.02.09. 2033.02.08.	-	순천시 왕지3길 36, **동 **호(롯데캐슬)	정**	
11414	2022-89	패류 양식업 (바닥식)	3.0	소라 복촌	2013.02.09. 2023.02.08.	2023.02.09. 2033.02.08.	-	여수시 소리면 사곡리	복촌어촌계	
11417	2022-90	패류 양식업 (바닥식)	6.0	울촌 반월	2013.02.09. 2023.02.08.	2023.02.09. 2033.02.08.	-	여수시 울촌면 반월리	반월어촌계	

문의전화 : 061) 659-3931 여수시 어업생산과. 끝.

2022. 12. 30.

여 수 시 장

도로구역 (변경) 결정 및 인정을 위한 주민 등의 의견청취 공고

전라남도 도로관리사업소에서 추진 중인 「지방도 863호선 여수 별가 공정지구 굴곡위험도로 개선사업」 시행에 따른 도로구역(변경) 결정 전 「도로법」 제 26조 및 같은 법 시행령 제 25조, 「공익사업을 위한 토지 등의 취득 및 보상에 대한 법률」 제21조 및 같은법 시행령 제 11조에 따라 사업인정에 관한 주민 이해관계자 등의 의견을 듣고자 공고하니, 이해관계가 있는 분이나 단체는 열람기간 내 의견을 제출하여 주시기 바랍니다.

2022년 12월 30일

여 수 시 장

1. 사업의 개요

- 사 업 명 : 지방도 863호선 여수 별가 공정지구 굴곡위험도로 개선사업
- 위 치 : 전남 여수시 화양면 이목리 산 591 지내(지방도 863호선)
- 사 업 내 용 : 굴곡위험도로 개선 L=0.94km
- 사업 시행자 : 전라남도지사(도로관리사업소)
- 사 업 기 간 : 2023. 1. ~ 2024. 12.

2. 도로구역(변경) 결정사유

: 위험도로 선형개량을 통하여 교통사고를 예방하고 안전한 도로 환경조성을 목적으로 함.

3. 공람 장소 및 기간

- 기 간 : 2022. 12. 30. ~ 2023. 1. 13.(15일간)
- 장 소 : 여수시 도로과

4. 주민의견 제출기간 및 방법

- 제 출 기 간 : 열람 기간 내
- 제 출 방 법 : 열람 장소에 비치된 양식에 따라 의견서 제출

5. 편입토지 및 물건조서 : 붙임 참조

※ 기타 자세한 사항은 여수시청 도로과(061-659-4065)로 문의하여 주시기 바랍니다.

I

사업위치도

· 위치 : 전남 여수시 화양면 이목리 산 591번지 일원



■ 수용 또는 사용할 토지 또는 건물의 소재지 · 지번 · 지목 및 면적, 소유권과 소유권외의 권리의 명세 및 그 소유자 · 권리자의 성명 · 주소

연 번	소재지		지목	지적 (㎡)	편입 (㎡)	소유자		관계인			비고
	리	지번				성명	주소	성명	주소	권리 관계	
1	이목	산591	임	465	465	박*호	16**			미등기	
2	"	산591-1	임	1122	57	전라남도	국				
3	"	1606-1	임	210	210	전라남도	국				
4	"	1766	구	271	37	국토교통부	국				
5	"	1607-2	전	135	135	여수시	국				
6	"	1608-2	전	625	439	여수시	국				
7	"	산592	임	2429	17	밀양박씨*** 파여수문중 회	전라남도 여수시 화양면 이목리 16**				
8	"	1612-1	도	15	15	박*남	16**				
9	"	1641-2	전	339	77	전라남도	국				
10	"	산595-1	임	354	201	전라남도	국				
11	"	1640-3	전	99	99	박*만	전라남도 익산시 인북로334, 1**동17**호				
						채*동	전라남도 여수시 여천체육공원길52,1* *동1**호				
12	"	1641-3	전	99	16	박*만	전라남도 익산시 인북로334, 1**동17**호				
						채*동	전라남도 여수시 여천체육공원길52,1* *동1**호				
13	"	1640	전	486	350	박*희	전라남도 순천시 조례동68-19연동2차대 주파크빌2**동7**호				
14	"	1640-2	도	37	37	여수시	국				
15	"	1633-4	도	495	175	박*식	전라남도 여수시 화양면 빨기미길 ***	주식회사 국민은행 (여천남지 점)	전라남도 여수 시 시청로 24	근저당권	
16	"	1774	도	760	760	국토교통부	국				
17	"	산606	임	9986	1818	박*형	전라남도 순천시 조례동560금호아파트1 **-3**				
18	"	산606-1	도	526	526	박*	전라남도 순천시 조 례동560금호아파트 1**-3**				

연 번	소재지		지목	지적 (㎡)	편입 (㎡)	소 유 자		관계인			비고
	리	지번				성 명	주 소	성 명	주 소	권리 관계	
19	이목	산607	임	198	4	박*식	전라남도 여수시 화양면 이목리15**				
20	"	1619-1	도	49	7	강*곤	전라남도 여수시 신월로682.*동3**호 (삼송맨션)	강*례	전라남도 여수시 흥국로 ** 4층동(학동)	채무자	
								좌수영 새마을금고	전라남도 여수시 버드나무길 5-1(서교동)	근저당권	
21	"	산608	임	397	44	강*계	전라남도 여수시 화양면 이목리15**(24/1)				
22	"	1620-1	도	43	43	김*지	15**				
23	"	1620	전	800	11	강*계	15**				
24	"	1775	구	1131	32	국토교통부	국				
25	"	1621-1	도	88	88	나*집	6**				
26	"	678-2	도	113	113	장*준	6**				
27	"	655-1	도	148	148	박*순	15**				
28	"	656	답	13	13	박*석				미등기	
29	"	656-1	도	83	83	박*석				미등기	
30	"	652-1	도	220	220	장*주	6**				
31	"	652	전	849	64	조*복	5**				
32	"	651	전	270	161	장*남	5**				
33	"	650	답	815	43	정*금	전라남도 여수시 화양면 가정길*-*	여수농업 협동조합	전라남도 여수 시 좌수영로 355(문수동)	근저당권 지상권	
34	"	651-1	도	106	106	박*기	5**				
35	"	651-2	도	11	11	박*기	5**				
36	"	665-7	도	217	217	강*련	10**				
37		650-1	도	5	5	박*영	16**				

연 번	소재지		지목	지적 (㎡)	편입 (㎡)	소 유 자		관계인			비고
	리	지번				성 명	주 소	성 명	주 소	권리 관계	
38	이목	665-8	임	6	6	강*훈	전라남도 여주시 신기북7길20,4**동2**				
39	"	631	전	27	13	김*대	6**				
40	"	631-1	도	245	22	김*대	6**				
41	"	630-3	도	105	79	장*근	6**			미등기	
42	"	630-1	도	196	21	장*근	6**			미등기	
계				24,588	6,988						

지방도 863호선 여수 벌가 공정지구 굴곡위험도로 개선사업
도로구역 (변경)결정에 관한 주민의견 제출서

사 업 명	지방도 863호선 여수 벌가 공정지구 굴곡위험도로 개선사업	
사업장 위치	전남 여수시 화양면 이목리 일원	
의견제출자	성명	생년월일
	주소	전화번호
도로구역 (변경)결정에 관한 의견		

도로법 제 26조 및 같은법 시행령 제 25조 규정에 따라 도로구역 결정에 관한 의견을 제출합니다.

2022년 월 일

성명 : (서명 또는 인)

전라남도지사 귀하

2023년도 여수시 중소기업발전기금 지원계획 공고

여수시중소기업발전기금 설치 및 운용조례 제12조의 규정에 의하여 2023년도 여수시 중소기업발전자금 지원계획을 다음과 같이 공고합니다.

2023년 1월 2일

여 수 시 장

1. 용자규모 : 100억 원

2. 지원대상 및 대상사업

가. 지원대상

여수시에 주 사무소(본사)와 사업장이 소재하고 있으며, 중소기업 협동조합법에 의하여 설립된 협동조합 및 중소기업기본법 제2조에 따른 중소기업체 중 아래 해당되는 사업체로서 사업개시일 이후 2년 이상 가동 중인 기업체

① 공장등록을 필한 제조업체

※ 공장 미등록 업체 : 소기업으로 건축물관리대장상 용도가 공장 및 제조시설인 경우에 한함.

② 중소기업창업지원법에 의한 창업사업계획 승인을 받은 업체

③ 지역특산화상품 생산업체

- 전통공예품, 전통식품, 특산품 등 지역 원·부자재를 활용한 제조업체

④ 벤처기업으로 확인 받은 업체

⑤ 제조업 관련 서비스업, 지식서비스산업 【별표 1, 2】

⑥ 기타 시장이 지원이 필요하다고 인정하는 업체 【별표 3】

■ 지원제외대상

- 기 용자업체의 경우 상환 종료일로 부터 2년이 경과하지 않은 업체
- 신청일 현재 휴·폐업 중인 업체(단, 재해로 휴업중인 기업 제외)
- 지방세 등의 세금을 체납 중인 업체
- 금융기관으로부터 불량 거래처로 규제 중인 업체
- 중소벤처기업진흥공단 또는 타 자치단체에서 동일정책 자금으로 중복지원 받은 업체
(단, 타 정책자금과 신청 자금 합계액이 5억 원 이하인 경우 신청 가능)
- 대기업자가 발행주식 총수 또는 출자총액의 50%이상 소유 업체
- 거래소 및 코스닥 상장기업
- 다업종 경우 해당업종 매출액(2년 평균) 비중이 30%미만인 업체
- 허위 또는 기타 부정한 방법으로 용자를 신청한 업체
- 기타 자금지원 관련 규정에서 제외하도록 정한 업체

나. 지원대상 사업

① 중소기업 구조고도화(자동화, 정보화, 기술개발, 사업전환) 사업자금

- 생산성 향상을 위한 노후 시설 교체에 소요되는 자금
- 경영관리의 전산화 및 데이터베이스 구축에 소요되는 자금
- 생산성 향상, 기술개발 추진에 필요한 기계 장치 구입 소요자금

② 중소기업 경영안정자금(일반운전자금)

- 제품생산 비용 및 기업경영에 소요되는 자금
- 원부자재 구입 및 재난피해 복구 직접비용 등

③ 중소기업 기술개발 사업자금

- 신제품, 신기술, 품질개선, 공장개선 등 자체 연구개발에 소요되는 자금
- 대학, 연구기관 등과 공동 또는 위탁 연구개발에 소요되는 자금
- 생산성 향상을 위한 연구개발을 위하여 새로운 시설·장비 설치 도입에 소요되는 자금

3. 지원내용

- 융자한도 : 업체당 2억 원 이내(매출액기준 50% 범위 내)
단, 창업사업계획 승인을 받은 업체는 신청금액 전액(2억 원 이내) 융자 추천
- 융자조건 : 2년 거치 일시상환
- 이차보전 : 연 2.0%(2년 간)
 - 일자리 창출기업*, 사회적기업, 여성기업, 장애인기업, 스타기업, 전남형·글로벌
강소기업 : 연 2.5% 지원

*** 일자리 창출기업 대상기준**

전년도 1월 이후 상시종업원이 3인 이상 증가하고, 자금신청 시점까지 6개월 이상 고용을 유지하고 있는 기업

※ 대출금리는 은행과 업체간 자율협약(기업의 담보력, 신용도 등에 따라 은행별로 다름)

4. 융자신청 및 접수

- 융자신청 : 연중(2023. 1. 1. ~ 자금 소진 시까지)
- 접 수 처 : 여수시 지역경제과 중소기업육성팀
- ※ 연락처 : ☎ (061)659-3616, FAX (061)659-5816
- 주 소 : 전남 여수시 시청로 1(학동) 지역경제과 우편번호 59675
- 구비서류

필수 서류	① 융자신청서 및 사업계획서 【붙임1】 , 정보이용동의서 1부 【별표 4】 ② 세무사 또는 공인회계사가 확인한 최근 2개년 간 재무제표 1부 - 개인사업자는 부가가치세과세표준증명원으로 가능 ③ 사업장 확인서류 : 임대차계약서(해당기업)
공무원 확인	① 공장등록증(미등록 공장의 경우 건축물대장 확인) ② 사업자등록증(개인), 법인등기부등본(법인)
선택 서류 (해당 기업)	⑤ 장애인기업 확인서 1부(중기청 신청발급) ⑥ 여성기업 확인서 1부(한국여성경제인협회 신청발급) ⑦ 일자리창출 기업의 경우 “일자리창출기업 신청서” 및 증빙서류 1부 【별표 5】 ⑧ 사회적기업의 경우 사회적기업 인증서 또는 지정서 사본 1부 ⑨ 투자, 실시협약 및 개별법 승인, 인·허가 증빙서류 1부(관광숙박업 등 해당업체) ⑩ 스타기업 및 지역·전남형 강소기업 인증 증빙서류(해당업체에 한함)

5. 지원업체 선정

- 신청기업별 융자지원 대상 적격여부 확인과 당해기업 신용상태, 자산, 경영실태 등을 참작 선정

6. 대출취급 기한

- 융자추천일로부터 3개월 이내 대출을 완료하여야 함.
단, 대출절차가 진행 중이거나 보증절차가 진행 중인 업체로 필요하다고 인정되는 경우에는 대출기한 내 사전에 변경승인을 얻어 1회에 한하여 1개월 연장할 수 있음 【별표 6】

7. 대출취급 기관

- 대출취급 기관 : 8개 협약 은행(여수시 소재 본점 및 지점)
- ①광주 ②농협 ③기업 ④우리 ⑤국민 ⑥하나 ⑦신한 ⑧새마을금고
- 대출 구비서류, 이자불입, 상환방법, 담보 및 보증서 제공 등은 대출취급 은행 여신 규정에 의함.

8. 기타사항

- ① 공고내용 이외의 사항은 여수시중소기업발전기금 설치 및 운용조례, 동 시행규칙, 「2023년도 중소기업육성자금 지원계획」에 의하며, 접수된 서류는 반환하지 않음.
- ② 지원 자금을 목적과 다른 용도로 사용하였을 때에는 관계 규정에 의거 지원 자금을 회수함.
- ③ 자금 추천과 관련하여 필요시 추가 자료를 요청할 수 있음.
- ④ 자금대출 승인 후 거래은행, 상호 및 대표자 변경 등 변경사항이 발생할 시는 변경신청서를 작성 지체 없이 시에 통보하여야 함. 【별표 6】
- ⑤ 자금융자 신청서는 여수시청 홈페이지에서 신청 서식을 다운 받아 활용할 수 있음.

※ 시청 홈페이지(www.yeosu.go.kr) ➡ 산업경제 ➡ 기업정보/ 지원정책 ➡ 자금지원 또는 고시공고란

[별표 1]

제조업 관련 서비스업

한국표준 산업분류	업 종 명	비 고
계	16개 업종	
3701	하수 및 폐수처리업	
381	폐기물 수집, 운반업	
382	폐기물 처리업	
493	도로 화물 운송업	
501	해상운송업	
51	항공운송업	
5210	보관 및 창고업	
52913	물류 터미널 운영업	
5294	화물 취급업	
52991	통관대리 및 관련서비스업	
52992	화물 운송 중개, 대리 및 관련서비스업	
7320	전문디자인업	
74212	산업설비, 운송장비 및 공공장소 청소업	
9511	컴퓨터 및 주변기기 수리업	
9512	통신장비수리업	
9521	자동차 수리 및 세차업	

제조업 관련 지식산업서비스업

한국표준 산업분류	업 종 명	비 고
<u>계</u>	<u>14개 업종</u>	
5911	영화, 비디오물 및 방송 프로그램 제작업	
61210	유선 통신업	
61220	무선 및 위성통신업	
62	컴퓨터 프로그래밍, 시스템 통합 및 관리업	
63	정보서비스업	
7011	자연과학 연구개발업	
7020	인문 및 사회과학 연구개발업	
7131	광고 대행업	
7139	기타 광고업	
721	건축 기술, 엔지니어링 및 관련 기술 서비스업	
729	기타 과학기술 서비스업	
7390	그외 기타 전문, 과학 및 기술 서비스업 (73901 매니저업 제외)	
74100	사업시설·유지관리서비스업	
7599	그 외 기타 사업지원 서비스업	

기타 시장이 지원이 필요하다고 인정하는 업체

- 관광진흥법 제3조에 의한 관광숙박업, 관광객이용시설업, 국제회의업
 - * 관광숙박업의 경우 신규사업자 지원 가능함
 - ☞ 신규사업자는 해당부서에 사업계획 승인을 얻어 제출하여야 함
 - ※ 관광숙박업의 범위 : 호텔업, 휴양 콘도미니엄업, 가족호텔, 호스텔, 게스트하우스
- 기타 업종 중 투자·실시협약기업
- 여수시 스타기업, 전남형·글로벌 강소기업

[별표 4]

중소기업발전자금 융자신청서

1. 업 체 명			
2. 소 재 지		전화번호	
		팩스번호	
3. 대 표 자		주민등록번호	
		사업자등록번호	
4. 신 청 금 액	백만원	타 정책자금 사용여부	예, 아니오
5. 대출희망은행	광주은행() NH농협은행() IBK기업은행() 우리은행() KB국민은행() 하나은행() 신한은행() 새마을금고()		()지점
6. 자 금 용 도	구조고도화 사업자금 <input type="checkbox"/> 경영안정자금 <input type="checkbox"/> 기술개발 사업자금 <input type="checkbox"/>		

7. 업 체 현 황

입 지 조 건	국가산단 <input type="checkbox"/> 지방산단 <input type="checkbox"/> 농공단지 <input type="checkbox"/> 기 타 <input type="checkbox"/>			
업 체 구 분	일반기업 <input type="checkbox"/> 여성기업 <input type="checkbox"/> 장애인기업 <input type="checkbox"/> 사회적기업 <input type="checkbox"/>			
	창업기업 <input type="checkbox"/> 일자리 창출기업 <input type="checkbox"/> 강소기업 <input type="checkbox"/> 스타기업 <input type="checkbox"/>			
생 산 실 태	업 종		주요생산품목	
	생 산 액	백만원	수 출 액	백만원(\$ 천달러)
종 업 원	명 (생산직 : 명 사무직 : 명) 성별 (남: 여:)			
재 무 상 태	총자산	백만원	자가 자본	백만원
			부 채	백만원
특 기 사 항				

여수시 중소기업발전기금 설치 및 운용 조례 시행규칙 제7조의 규정에
의하여 위와 같이 신청합니다.

2023년 월 일

신청인(대표)

(인)

<뒷면>

《 구 비 서 류 》

신청인 제출서류	1. 사업계획서 1부 2. 정보이용동의서 1부 3. 2년간 재무제표 1부	수수료
담당 공무원 확인사항	1. 사업자등록증 1부 2. 법인등기사항증명서 1부 3. 공장등록증명서 1부	없음

행정정보 공동이용 동의서

본인은 이 건 업무처리와 관련하여 담당 공무원이 「전자정부법」 제36조에 따른 행정정보의 공동이용을 통하여 위의 담당공무원 확인사항을 확인하는 것에 동의 합니다.

(* 동의하지 아니하는 경우에는 신청인이 직접 관련 서류를 제출하여야 합니다.)

신고인(대표자)

(서명 또는 인)

붙임 1. 사업계획서 1부.
2. 정보 이용 동의서 1부.

여 수 시 장 귀하

[붙임 1]

사 업 계 획 서

1. 사 업 명 :

2. 사업기간 :

3. 사업내용

(단위: 백만원)

세부사업명	물 량	소 요 액	비 고
계			

4. 자금조달 방법

○ 자기자본 : 백만원

○ 융 자 : 백만원

○ 기 타 : 백만원

5. 융자금 상환계획

6. 기 타(사업의 장래전망 및 기대효과 등)

기업정보의 제공·활용 및 이용 동의서

여수시장 귀하

- ☐ 본인은 「여수시 중소기업발전자금 융자신청서」 및 제반서류(사업계획서, 기타 자금융자에 필요한 서류 일체)에 기재된 기업신용정보를 해당 시·군 및 공공기관에서 정책 자료로 활용하도록 하는 것에 대해 동의합니다.
- ☐ 여수시 중소기업발전자금을 융자받기 위해 제출하는 제반서류(신청서, 사업계획서, 기타 자금 융자에 필요한 서류 일체) 제출 시 사실과 다르거나 허위의 자료를 제출하여 융자를 신청한 경우에는 자금지원 결정취소, 조기상환, 신규 참여제한 등의 제재 또는 법적조치가 취해질 수 있다는 것에 동의합니다.

2023년 월 일

기업체명 :

법인(주민)등록번호 :

대 표 자 : (인)

* 본인은 기업신용정보 제공·활용 및 이용에 관한 자세한 설명을 듣고, 본 동의서의 내용을 충분히 이해하고 동의하였습니다.

[별표 5] 3명 이상 고용 증가, 현시점까지 6개월 이상 유지 시 인정

일자리창출 기업 신청서

기업체명		한글 :		영문 :	
대표자 성명 (주민등록번호)		(-)		홈 페이지	
				E-mail 주소	
설립 연월일				사업자등록번호	
담당부서		기업유형		<input type="checkbox"/> 여성기업 <input type="checkbox"/> 벤처기업 <input type="checkbox"/> 장애인기업 <input type="checkbox"/> 일반기업	
담당자					
연락처		주 생산품			
소재지	본사	(우편번호:)		전화	
				FAX	
	공장	(우편번호:)		전화	
				소유형태 <input type="checkbox"/> 자가, <input type="checkbox"/> 임대	
상시종업원수 (신청월 현재)		총 명(남 : 명, 여 : 명/ 관리 : 명, 기술 : 명, 생산 : 명)			
일자리창출 실적 및 목표				고용형태	
신규채용인원 (6개월 이상 고용유지 인원)		추가 채용 인원 목표 (향후 1년간)		정규직	
명		명		명	
주요생산품 및 간략한 회사 소개 등 - -					
※ 일자리 창출기업 대상기준 : 전년도 1월 이후 상시종업원이 3인 이상 증가하고, 자금신청 시점까지 6개월 이상 고용을 유지하고 있는 기업 불임서류 : 최근 발급한 4대 사회보험 가입자명부 1부					

2023년 월 일

신청 업체명 : 대표 (인)

여 수 시 장 귀하

여수시 자연재해 안전도 진단 결과 공시

「재난 및 안전관리기본법」 제33조의3제1항제5호 및 같은법 시행령 제42조의2(재난관리실태 공시방법 및 시기 등)에 따라 자연재해대책법 제75조의2에 따른 「여수시 지역안전도 진단 결과」를 공시하고자 다음과 같이 공고합니다.

2022. 12. 30.

여 수 시 장

1. 목적 : 자연재해로부터 지자체의 자연재난 발생 위험요인과 방재 정책 추진상황을 점검하여 안전한 정도를 평가하기기 위한 자연재해 안전도 진단 결과에 대한 공시
2. 근거 : 자연재해대책법 제75조의2(지역별 방재성능목표 설정운용)
3. 진단 지표
 - 재해위험요인(14개 지표)
 - 재해발생빈도, 사회적·지역적 취약성(10년 통계)
 - 방재대책 추진(26개 지표)
 - 방재대책에 대한 계획·정책 수립 추진 등 행정적 예방 안전도 진단
 - 시설·점검 정비(13개 지표)
 - 재난예방시설 설치 확대 및 유지관리 등 구조적 안전도 진단

4. 진단 결과

(): 지수

지역명	최종결과	자연재해안전도 결과		
		재해위험요인	예방대책추진	예방시설정비
여수시	C (0.65)	E (0.49)	B (0.71)	B (0.71)

※ 진단구분: A(15%), B(20%), C(30%), D(20%), E(15%)

5. 평가시기: 2022. 10. ~ 2022. 12.

6. 대상기관: 전국-행정안전부 평가

7. 진단결과 활용

- 피해복구비 국가 추가지원을 고려
- 소방안전교부세 산정기준 활용

도로구역 (변경) 결정 및 인정을 위한 주민 등의 의견청취 공고

전라남도 도로관리사업소에서 추진 중인 「지방도 863호선 여수 별가 공정지구 굴곡위험도로 개선사업」 시행에 따른 도로구역(변경) 결정 전 「도로법」 제 26조 및 같은 법 시행령 제 25조, 「공익사업을 위한 토지 등의 취득 및 보상에 대한 법률」 제21조 및 같은법 시행령 제 11조에 따라 사업인정에 관한 주민 이해관계자 등의 의견을 듣고자 공고하니, 이해관계가 있는 분이나 단체는 열람기간 내 의견을 제출하여 주시기 바랍니다.

2023년 1월 3일

여 수 시 장

1. 사업의 개요

- 사 업 명 : 지방도 863호선 여수 별가 공정지구 굴곡위험도로 개선사업
- 위 치 : 전남 여수시 화양면 이목리 산 591 지내(지방도 863호선)
- 사 업 내 용 : 굴곡위험도로 개선 L=0.94km
- 사업 시행자 : 전라남도지사(도로관리사업소)
- 사 업 기 간 : 2023. 1. ~ 2024. 12.

2. 도로구역(변경) 결정사유

: 위험도로 선형개량을 통하여 교통사고를 예방하고 안전한 도로 환경조성을 목적으로 함.

3. 공람 장소 및 기간

- 기 간 : 2023. 1. 3. ~ 2023. 1. 17.(15일간)
- 장 소 : 여수시 도로과

4. 주민의견 제출기간 및 방법

- 제 출 기 간 : 열람 기간 내
- 제 출 방 법 : 열람 장소에 비치된 양식에 따라 의견서 제출

5. 편입토지 및 물건조서 : 붙임 참조

※ 기타 자세한 사항은 여수시청 도로과(061-659-4065)로 문의하여 주시기 바랍니다.

I 사업위치도

· 위치 : 전남 여수시 화양면 이목리 산 591번지 일원



■ 수용 또는 사용할 토지 또는 건물의 소재지 · 지번 · 지목 및 면적, 소유권과 소유권외의 권리의 명세 및 그 소유자 · 권리자의 성명 · 주소

연 번	소재지		지목	지적 (㎡)	편입 (㎡)	소유자		관계인			비고
	리	지번				성명	주소	성명	주소	권리 관계	
1	이목	산591	임	465	465	박*호	16**			미등기	
2	"	산591-1	임	1122	57	전라남도	국				
3	"	1606-1	임	210	210	전라남도	국				
4	"	1766	구	271	37	국토교통부	국				
5	"	1607-2	전	135	135	여수시	국				
6	"	1608-2	전	625	439	여수시	국				
7	"	산592	임	2429	17	밀양박씨*** 파여수문중 회	전라남도 여수시 화양면 이목리 16**				
8	"	1612-1	도	15	15	박*남	16**				
9	"	1641-2	전	339	77	전라남도	국				
10	"	산595-1	임	354	201	전라남도	국				
11	"	1640-3	전	99	99	박*만	전라남도 익산시 인북로334, 1**동17**호				
						채*동	전라남도 여수시 여천체육공원길52,1* *동1**호				
12	"	1641-3	전	99	16	박*만	전라남도 익산시 인북로334, 1**동17**호				
						채*동	전라남도 여수시 여천체육공원길52,1* *동1**호				
13	"	1640	전	486	350	박*희	전라남도 순천시 조례동68-19연동2차대 주파크빌2**동7**호				
14	"	1640-2	도	37	37	여수시	국				
15	"	1633-4	도	495	175	박*식	전라남도 여수시 화양면 뽕기미길 ***	주식회사 국민은행 (여천남지 점)	전라남도 여수 시 시청로 24	근저당권	
16	"	1774	도	760	760	국토교통부	국				
17	"	산606	임	9986	1818	박*형	전라남도 순천시 조례동560금호아파트1 **-3**				
18	"	산606-1	도	526	526	박*	전라남도 순천시 조 례동560금호아파트 1**-3**				

연 번	소재지		지목	지적 (㎡)	편입 (㎡)	소 유 자		관계인			비고
	리	지번				성 명	주 소	성 명	주 소	권리 관계	
19	이목	산607	임	198	4	박*식	전라남도 여수시 화양면 이목리15**				
20	"	1619-1	도	49	7	강*곤	전라남도 여수시 신월로682.*동3**호 (삼송맨션)	강*례	전라남도 여수시 흥국로 ** 4층동(학동)	채무자	
								좌수영 새마을금고	전라남도 여수시 버드나무길 5-1(서교동)	근저당권	
21	"	산608	임	397	44	강*계	전라남도 여수시 화양면 이목리15**(24/1)				
22	"	1620-1	도	43	43	김*지	15**				
23	"	1620	전	800	11	강*계	15**				
24	"	1775	구	1131	32	국토교통부	국				
25	"	1621-1	도	88	88	나*집	6**				
26	"	678-2	도	113	113	장*준	6**				
27	"	655-1	도	148	148	박*순	15**				
28	"	656	답	13	13	박*석				미등기	
29	"	656-1	도	83	83	박*석				미등기	
30	"	652-1	도	220	220	장*주	6**				
31	"	652	전	849	64	조*복	5**				
32	"	651	전	270	161	장*남	5**				
33	"	650	답	815	43	정*금	전라남도 여수시 화양면 가정길*-*	여수농업 협동조합	전라남도 여수 시 좌수영로 355(문수동)	근저당권 지상권	
34	"	651-1	도	106	106	박*기	5**				
35	"	651-2	도	11	11	박*기	5**				
36	"	665-7	도	217	217	강*련	10**				
37		650-1	도	5	5	박*영	16**				

연 번	소재지		지목	지적 (㎡)	편입 (㎡)	소 유 자		관계인			비고
	리	지번				성 명	주 소	성 명	주 소	권리 관계	
38	이목	665-8	임	6	6	강*훈	전라남도 여수시 신기북7길20,4**동2**				
39	"	631	전	27	13	김*대	6**				
40	"	631-1	도	245	22	김*대	6**				
41	"	630-3	도	105	79	장*근	6**			미등기	
42	"	630-1	도	196	21	장*근	6**			미등기	
계				24,588	6,988						

지방도 863호선 여수 벌가 공정지구 굴곡위험도로 개선사업
도로구역 (변경)결정에 관한 주민의견 제출서

사 업 명	지방도 863호선 여수 벌가 공정지구 굴곡위험도로 개선사업	
사업장 위치	전남 여수시 화양면 이목리 일원	
의견제출자	성명	생년월일
	주소	전화번호
도로구역 (변경)결정에 관한 의견		

도로법 제 26조 및 같은법 시행령 제 25조 규정에 따라 도로구역 결정에 관한 의견을 제출합니다.

2023년 월 일

성명 : (서명 또는 인)

전라남도지사 귀하

여수시 모자보건사업 기간제근로자 채용시험
제1차 서류전형 합격자 및 제2차 면접시험 시행계획 공고

여수시 모자보건사업 기간제근로자 채용시험 제1차 서류전형 합격자
및 제2차 면접시험 시행계획을 다음과 같이 공고합니다.

2022년 1월 2일

여 수 시 장

1 서류전형 합격자 명단 : 2명

○ 응시번호 : 1 2

2 면접시험 시행계획

- 일 시 : 2021. 1. 9.(월) 14:30
- 장 소 : 여수시보건소 중독관리통합지원센터 교육실(별관 2층)
- ※ 면접시험 대상자는 시험 당일 14:20까지 등록하시기 바랍니다.

3 합격자 결정방법

- 위원의 과반수가 평정요소 5개 항목 중 2개 항목 이상을 “하중”이하 점수로 평정하였거나, 위원의 과반수가 어느 하나의 동일한 평정요소에 대하여 “하중”이하 점수로 평정한 때에는 불합격으로 처리함.

- 불합격 기준에 해당하지 아니한 자 중에서 고득점자 순으로 필요인원을 최종합격자로 선발, 적임자가 없을 경우에는 최종합격자를 선발하지 아니할 수 있음.
- 최종합격자가 신규 채용등록을 포기할 시 고득점자 순으로 최종합격자로 선발할 수 있음.

4 최종합격자발표

- 2023. 1. 10.(화) 이후 발표 * 여수시 홈페이지 공고 및 개별 통보

5 응시자 유의사항

- 면접시험 응시자는 신분증(주민등록증 등 공인신분증)을 반드시 지참하고, 시험당일 면접시험 개시 10분전까지 지정된 시험 장소에 입실하여 등록하여야 함
- 지정된 시간 내에 면접시험에 응시하지 않을 경우 시험을 포기한 것으로 간주하고 불합격 처리합니다.

기타 자세한 사항은 여수시 보건소 건강증진과(출산장려팀)로 문의하시기 바랍니다. (☎ 061-659-4262)

2023년도 여수시 소상공인 융자금 이차보전 지원계획 공고

여수시 소상공인 지원에 관한 조례 제9조의 규정에 의하여 2023년 여수시 소상공인 융자금 이차보전 지원계획을 다음과 같이 공고합니다.

2023년 1월 2일

여 수 시 장

1. 융자금 규모 : 300억원

2. 지원대상

- 「소상공인 보호 및 지원에 관한 법률」 제2조에 해당하는 자
- 여수시에 사업장을 두고 3개월 이상 영업을 유지하고 있는 소상공인
- 시와 협약된 금융기관에서 담보 및 신용대출이 가능한 소상공인

※ 지원 제외 · 환수 대상

- 여수시 소상공인 지원에 관한 조례 제4조(제외대상 업종) 해당업체
- 국가 및 지방자치단체로부터 소상공인 이차보전 사업을 중복해서 지원받는 경우
- 기존 추천업체로서 상환종료일 기준 1년이 경과되지 않은 업체
- 사업장을 휴·폐업 또는 여수시 외의 지역으로 이전하는 경우
 - 소상공인이면서 타 직장에 소속되어 있는 경우
 - 금융기관으로부터 불량 거래업체로 관리 중인 경우
 - 허위자료를 제출하여 이차보전을 받은 것이 판명된 경우
 - 융자금을 목적 외 사용한 경우
 - 지방세 등의 세금을 체납중인 업체(사업자 및 업체에 한함)
 - 그 밖에 사업수행을 위한 의무사항을 이행하지 아니한 경우
(시에서 요청한 증빙자료 및 관련 서류제출 등 의무사항 포함)
- * 자금지원 제외대상 업종 : 여수시 소상공인 지원에 관한 조례 제4조(별표)

3. 지원내용

- 융자추천 한도 : 업체당 5,000만원 이내
- 융자조건 : 2년 거치 일시상환
- 이차보전 : 연 4.0% 지원(2년간)
- * 기존 추천업체 융자 잔여기간의 이차보전금 또한 4.0% 적용하여 지원(단, 금융기관에 따라 재약정을 요할 수 있으며 적용 시기가 상이할 수 있음)

4. 융자신청·접수

- 신청기간 : 연중(2023. 1. 2. ~ 자금 소진 시까지)
- 접 수 처 : 여수시청 지역경제과 중소기업육성팀
(☎ 659-3607, 전남 여수시 시청로 1 여수시청 본청)
- 구비서류

필수서류	① 융자신청서(서식 1), 사업계획서(서식 2), 개인정보 수집·이용 동의서 (서식 3) 각 1부 ⇒ 소정양식(여수시 홈페이지 다운) ② 원천징수 이행상황 신고 증명원 (부가세 과세표준 증명원 소득금액 증명원 중 택 1) ⇒ 세무서 또는 주민센터에서 FAX 민원 발급 ③ 건강보험 자격득실 확인서 ⇒ 행정정보 공동이용 동의시 미제출 ④ 사업자 등록증 ⇒ 행정정보 공동이용 동의시 미제출 ⑤ 주민등록 등초본 ⇒ 행정정보 공동이용 동의시 미제출 ⑥ 지방세·국세 완납 증명서 ⇒ 행정정보 공동이용 동의시 미제출
선택서류	⑦ 사업장 가입자 명부(4대보험 가입 해당자) ⇒ 근로복지공단 발급

※ 기 지원 업체는 상환 종료일로부터 1년 경과 후 신청 가능

○ 신청절차

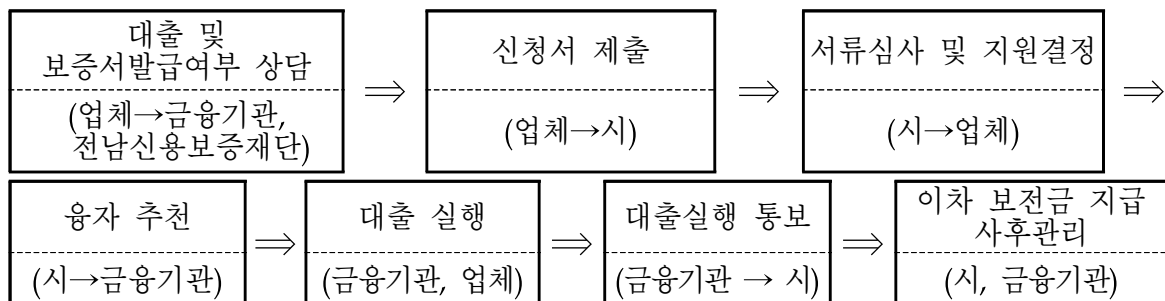

5. 지원업체 선정

- 선정방법 : 서류심사 및 현지조사 확인 후 선정
- 용자추천 : 신청 후 15일 이내 추천

6. 대출취급 기한

- 용자추천 통보일로부터 3개월 이내에 대출을 완료하여야 함
 - ※ 대출(보증) 절차 진행 중으로 필요하다고 인정되는 경우 사전에 변경승인을 득한 후 1회에 한하여 1개월 연장신청 가능함

7. 대출취급 기관

- 대출취급 은행 : 10개 협약 은행(여수시 소재 본점 및 지점)
 - 광주은행, 국민은행, 농협은행, 신한은행, 우리은행, 하나은행, IBK기업은행, 새마을금고, 신용협동조합, 여수수협 본점
- 대출 구비서류 및 절차, 이자 불입, 상환방법은 대출은행의 여신규정에 따름

8. 기타사항

- 공고내용 이외의 사항은 여수시 소상공인 지원에 관한 조례 및 2023년 여수시 소상공인 융자금 이차보전 지원계획에 의하며, 접수된 서류는 반환하지 않음
- 지원자금을 목적과 다른 용도로 사용하였을 때에는 관계 규정에 의거 지원자금을 회수함
- 자금추천과 관련하여 필요시 추가 자료를 요청할 수 있음
- 자금대출 승인 후 기한연장, 거래은행, 상호 및 대표자변경 등 변경 사항이 발생할 경우 자금 변경신고 신청서(서식 4)를 작성하여 시에 제출하여야 하며 미신고시 지원중지 및 환수
- 자금용자 신청서는 여수시 홈페이지에서 신청 서식을 다운받아 활용할 수 있음
 - ※ 여수시 홈페이지(www.yeosu.go.kr) ➡ 산업경제 ➡ 기업정보/지원정책 ➡ 자금지원
- 기타 사항은 지역경제과 중소기업육성팀(061-659-3607)으로 문의 바람

【 별표 】

자금지원 제외대상 업종(제4조 관련)

표준산업분류	업 종
33409 중	도박기계 및 사행성, 불건전 오락기구 제조업
46102 중	담배 중개업
46107 중	예술품, 골동품 및 귀금속 중개업
46209 중	잎담배 도매업
46333	담배 도매업 * 담배대용물(전자담배 등) 포함
46416, 46417 중	모피제품 도매업 * 단, 인조모피제품 도매업 제외
46463 중	도박기계 및 사행성, 불건전 오락기구 도매업
47640 중	도박기계 및 사행성, 불건전 오락기구 소매업
47811 중	약국, 한약국
47859 중	성인용품 판매점
47911, 47912 중	도박기계 및 사행성, 불건전 오락기구, 성인용품 소매업 및 소매 중개업
47993 중	다단계 방문판매
52991 중	통관업(관세사, 관세법인, 통관취급법인등)
56211	일반유흥주점업
56212	무도유흥주점업
58122 중	경마, 경륜, 경정 관련 잡지 발행업
58211, 58212, 58219 중	도박 및 사행성, 불건전 게임 S/W 개발 및 공급업
63999 중	온라인게임 아이템 중개업
64	금융업
65	보험 및 연금업
66	금융 및 보험관련 서비스업
68	부동산업 * 부동산의 임대, 구매, 판매에 관련되는 산업활동으로서, 직접 건설한 주거용 및 비주거용 건물의 임대활동과 토지 및 기타 부동산의 개발·분양, 임대 활동이 포함 * 단, 부동산관리업(6821), 신청일 기준 동일장소에서 6개월 이상 사업을 지속 중인 부동산 중개 및 대리업(68221) 은 신청가능 -부동산관리업:수수료 또는 계약에 의하여 타인의 부동산시설을 유지 및 관리하는 산업활동(주거용·비주거용 부동산관리) - 부동산 중개 및 대리업 : 수수료 또는 계약에 의해 건물, 토지 및 관련 구조물 등을 포함한 모든 형태의 부동산을 구매 또는 판매하는데 관련된 부동산 중개 또는 대리 서비스를 제공하는 산업활동
76390 중	도박기계 및 사행성, 불건전 오락기구 임대업
711, 712	법무, 회계 및 세무 등 기타법무관련 서비스업
731	수의업
73904 중	감정평가업
75330	탐정 및 조사 서비스업 (예: 탐정업, 흥신소 등)
75993	신용조사 및 추심대행업

표준산업분류	업종
75999 중	경품용 상품권 발행업, 경품용 상품권 판매업
86	보건업 * 단, 보건업(86) 중 유사의료업(86902)은 신청가능 * 안마원(96122)은 서비스업에 해당되어 신청 가능(통계청 기준)
91113	경주장 및 동물 경기장 운영업
91121	골프장 운영업
9122 중	성인용게임장, 성인오락실, 성인PC방, 전화방
91221 중	성인용 게임장 운영업
91249	기타 사행시설 관리 및 운영업
91291	무도장 운영업 (예: 댄스홀, 콜라텍 등)
9612 중	증기탕 및 안마시술소 * 시각장애인이 운영하는 안마원 및 안마시술소는 신청 가능 - 안마원 개설신고증명서 또는 안마시술소 개설신고증명서 징구 - 임대차계약서 또는 등기부등본 징구
96992	점술 및 유사서비스업 (점집, 무당, 심령술집 등)
96999 중	휴게텔, 키스방, 대화방
기타	기타 위 업종을 변경하여 운영되는 도박, 향락 등 불건전 업종, 기타 국민보건, 건전문화에 반하거나 사치, 투기조장 등 우려가 있다고 중소벤처기업부 장관이 지정한 업종

※ 소상공인 정책자금 지원가능/불가능업종 관련 해석 및 예시

* 도소매업 중 전자담배 도매업, 성인용품소매 지원불가

☞ 산업파급효과가 적고 신용보증재단중앙회의 보증제외업종으로 정책자금 지원이 적절치 않음

* 기타 : 골프연습장(91136), 스크린골프연습장(91136)은 지원가능

[서식 1] (민원인은 서식 1 ~ 서식 3 까지만 작성)

소상공인 지원자금 융자신청서

1. 업 체 명	(사업자등록증 상호 풀네임)		
2. 소 재 지 (도로명주소)	(동)	핸 드 폰	010-
		전화번호	061-
		팩스번호	061-
3. 대 표 자	주민등록번호		
	사업자등록번호		
4. 신 청 금 액	백만원		
5. 각종 소상공인 지원자금 중복지원 여부 (소상공인진흥공단, 전남신용보증재단 등)	O () X ()		
6. 타 직장 소속 여부	O () X ()		
7. 대출희망은행	광주은행() 국민은행() 농협은행() 신한은행() 우리은행() (주)하나은행() IBK기업은행() 새마을금고협의회() 신용협동조합() / ()지점		
8. 자 금 용 도	<input type="checkbox"/> 경영개선자금(운전자금, 물품 구입비 등) <input type="checkbox"/> 시설개선 자금(기계·설비 설치 등) <input type="checkbox"/> 기타()		

9. 업 체 현 황

매 출 실 태	업 종		주요판매품목		
	연간 매출액	백만원	수 출 액	백만원(\$ 천달러)	
종 업 원	명(상시근로자 명, 시간제 명)				
재 무 상 태	총자산	백만원	자가 자본	백만원	부 채 백만원
상 권 유 형	<input type="checkbox"/> 도심 <input type="checkbox"/> 부도심 <input type="checkbox"/> 지역 <input type="checkbox"/> 근린 <input type="checkbox"/> 주거				
입 지 특 성	<input type="checkbox"/> 일반 <input type="checkbox"/> 복합 <input type="checkbox"/> 전문 <input type="checkbox"/> 레저 <input type="checkbox"/> 공업지역 <input type="checkbox"/> 개발지역 <input type="checkbox"/> 재래시장				
기 타 사 항					

첨부 : 사업계획서 1부, 원천징수 이행상황 증명원(부가세 과세표준 증명원, 소득금액 증명원
中 택 1), 사업장가입자명부(4대보험 가입 해당자)

여수시 소상공인 지원에 관한 조례 제6조 규정에 의하여 위와 같이
신청합니다.

2023년 월 일

신청인(대표)

(인)

여 수 시 장 귀하

신청인 제출서류	1. 사업계획서 1부(붙임 2) 2. 정보의 제공·활용 및 이용 동의서 1부(붙임 3) 3. 원천징수 이행상황 증명원(부가세 과세표준 증명원, 소득금액 증명원 中 택 1) 1부 4. 사업장 가입자명부(4대보험 가입 해당자)	
담당 공무원 확인사항	1. 사업자등록증 1부 2. 건강보험자격득실확인서 1부 3. 주민등록 등·초본 1부 4. 지방세·국세 완납 증명서 각 1부	

행정정보 공동이용 동의서

본인은 이 건 업무처리와 관련하여 담당 공무원이 「전자정부법」 제36조에 따른 행정정보의 공동이용을 통하여 위의 담당공무원 확인사항을 확인하는 것에 동의 합니다.

※ 동의하지 않은 경우에는 신청인이 직접 관련 서류를 제출하여야 합니다.

신고인(대표자) (서명 또는 인)

신고인(종사자) (서명 또는 인)

신고인(종사자) (서명 또는 인)

신고인(종사자) (서명 또는 인)

신고인(종사자) (서명 또는 인)

사 업 계 획 서

1. 사 업 명 : (사업자등록증상호)

2. 사업기간 :

3. 사업내용

(단위: 백만원)

세부사업명	물 량	소 요 액	비 고
계			

4. 자금조달 방법

- 자기자본 : 백만원
- 융 자 : 백만원
- 기 타 : 백만원

5. 융자금 상환계획

6. 기 타(사업의 장래전망 및 기대효과 등)

[서식 3]

개인정보 수집·이용 동의서

[개인정보 수집·이용에 대한 동의]

수집하는 개인정보 항목	성명, 핸드폰번호, 계좌번호, 생년월일 등
개인정보의 수집 및 이용목적	제공하신 정보는 본인확인, 여수시 소상공인 융자금 지원 추천, 각종 확인서, 각종 지급금 송금 등을 위해서 사용됩니다. 단, 이용자의 기본적 인권 침해의 우려가 있는 민감한 개인정보 (인종 및 민족, 사상 및 신조, 정치적 성향 및 범죄기록 등)는 수집하지 않습니다.
개인정보의 보유 및 이용기간	수집된 개인정보의 보유기간은 개인정보 제출 후 준영구 또는 개인정보 삭제 신청 시 까지입니다. 또한 삭제 요청시 여수시는 개인의 정보를 재생이 불가능한 방법으로 즉시 파기합니다.
※ 귀하는 이에 대한 동의를 거부할 수 있으며, 다만, 동의를 하지 않을 경우 이와 관련된 업무 진행이 불가능할 수 있음을 알려드립니다.	

개인정보 수집 및 이용에 동의함 ☐ 개인정보 수집 및 이용에 동의하지 않음 ☐

[고유식별정보 처리에 대한 동의]

수집하는 고유식별정보 항목	주민등록번호, 사업자등록번호, 법인등록번호
고유식별정보의 수집 및 이용목적	본인확인, 행정정보공동이용 활용 사업자등록, 주소, 체납여부 확인동의 등
고유식별정보의 보유 및 이용기간	개인정보 제출 후 준영구 또는 개인정보 삭제 신청 시까지
※ 귀하는 이에 대한 동의를 거부할 수 있으며, 다만, 동의가 없을 경우 이와 관련된 업무 진행이 불가능할 수 있음을 알려드립니다.	

개인정보 수집 및 이용에 동의함 ☐ 개인정보 수집 및 이용에 동의하지 않음 ☐

[제3자 제공에 대한 동의]

개인정보를 제공받는자	소상공인시장진흥공단 여수지점, 전남신용보증재단여수지점, 시협약체결 금융기관, 여수세무서
개인정보를 제공받는 자의 개인정보 이용목적	여수시 소상공인 융자금 이차보전 신청업체의 중복지원여부 조회 및 이차보전 추천서 통보, 이차보전 지원기간동안 자격여부 조회
제공하는 개인정보의 항목	성명, 사업자등록번호, 주민등록번호, 전화번호, 핸드폰번호, 사업장주소
개인정보를 제공받는 자의 개인정보 보유 및 이용 기간	개인정보 제출 후 개인정보 삭제 신청 시까지
※ 귀하는 이에 대한 동의를 거부할 수 있으며, 다만, 동의를 하지 않을 경우 이와 관련된 업무 진행이 불가능할 수 있음을 알려드립니다.	

개인정보 수집 및 이용에 동의함 ☐ 개인정보 수집 및 이용에 동의하지 않음 ☐

업 체 명 :

(대표자)주민등록번호 :	성명 :	(인)
(종사자)주민등록번호 :	성명 :	(인)
(종사자)주민등록번호 :	성명 :	(인)
(종사자)주민등록번호 :	성명 :	(인)
(종사자)주민등록번호 :	성명 :	(인)

※ 본인은 업체신용정보 제공·활용 및 이용에 관한 자세한 설명을 듣고, 본 동의서의 내용을 충분히 이해하고 동의하였습니다.

2023년 월 일

여수시장 귀하

소상공인 지원 자금 변경신고(승인)신청서

지원자금명	소상공인 지원 자금		
업 체 명 (사업자등록번호)	()	대 표 자 (주민등록번호)	()
소 재 지		전화번호	회사) H.P)
변 경 사 유	(상세하게 기재)		
변 경 전		변 경 후	
상기와 같이 소상공인 자금 변경신고(승인)를 신청합니다. 2023년 월 일 <div style="display: flex; justify-content: space-between;"> 신청인 (인) </div>			
여 수 시 장 귀하			
첨부서류 : 대표자 또는 주소 변경 시 사업자등록증 및 법인등기부등본 각 1부			

여수시 지역경제과 전화 : (061) 659-3607 팩스 : (061) 659-5816

※ 팩스 전송 후 반드시 수신여부를 전화로 확인하여야 합니다.

여주시 소상공인 자금지원 대출실행 통지서

1. 추천업체

추천업체	기업체명		대표자	
추천내용	자금명 및 추천회차			
	추천일자			
	추천금액			
	비 고			

2. 대출 실행내용

자 금 용 도	
대 출 일	
대 출 금 액	
적 용 금 리	% (이차보전 후 업체 적용금리)
대 출 기 간	부터 ~ 까지
담 보 내 용	부동산, 보증서(), 신용, 기타()

이와 같이 대출이 실행되었음을 통지함.

2023년 월 일

은행명 (인)

여주시장 귀하

(담당자 : 직통전화 :)

※ 대출 실행일에 FAX 전송한 후 전화 연락바랍니다.

우)59703 여주시 시청로 1 여주시청 본청 / 전화 061-659-3607, FAX 061-659-5816

공 시 송 달 공 고

「낙시관리 및 육성법」 제25조제1항(낙시어선업의 신고) 위반 건에 대하여 같은법 제38조제1항제1호(영업폐쇄) 및 같은 법 시행규칙 행정처분기준에 따라 영업폐쇄를 처분하고 명령서를 주소지로 등기우송하였으나 폐문부재 등의 사유로 송달이 불가능하여 「행정절차법」 제14조에 의하여 아래와 같이 공시송달 공고합니다.

2023년 1월 2일

여 수 시 장

1. 공고기간 : 2023. 1. 3. ~ 2023. 1. 18.(15일간)
2. 송달대상 : 여수시 소라면 죽림로, 김*울
여수시 웅천로 262, 박*미
3. 송달내용 : 「낙시 관리 및 육성법」 위반어선 행정처분(영업폐쇄) 통지 공고
가. 위반 사항 : 낙시어선의 신고 (무신고 영업)
나. 처분 내용 : 영업폐쇄
4. 고지서 발급 및 문의처 : 전라남도 여수시청 수산경영과(☎ 061-659-5598)

전문건설업(신규) 등록 공고

건설산업기본법 제9조의 규정에 의한 전문건설업 등록 사항을 동법 시행령 제11조 및 시행규칙 제8조의 규정에 의거 다음과 같이 공고합니다.

- 1. 상호 및 대표자 : 주식회사 다올조경
- 2. 영 업 소 재 지 : 전남 여수시 안산3길 12(안산동)
- 3. 법인 등록번호 : 206211-00*****

업종명	등록번호	주력분야	등록일
조경식재.시설물공사업	여수-23-마-01	<ul style="list-style-type: none">• 조경식재공사• 조경시설물설치공사	2023.01.02..

2023년 1월 2일

여 수 시 장

전문건설업(신규) 등록 공고

건설산업기본법 제9조의 규정에 의한 전문건설업 등록 사항을 동법 시행령 제11조 및 시행규칙 제8조의 규정에 의거 다음과 같이 공고합니다.

- 1. 상호 및 대표자 : 주식회사푸른산천
- 2. 영 업 소 재 지 : 전남 여수시 신기남3길 10, 1층(신기동)
- 3. 법인 등록번호 : 204911-00*****

업종명	등록번호	주력분야	등록일
철근.콘크리트공사업	여수-23-바-01	• 철근.콘크리트공사	2023.01.02.

2023년 1월 2일

여 수 시 장