

<p>제2023-19호 2023년 3월 2일(목)</p>	<p>시 보</p> <p></p> <p>여수시</p>	<p>시 정 지 표</p> <p>소통 화 합 열 린 도 시 인 재 육 성 산 업 도 시 문 화 예 술 복 지 도 시 해 양 관 광 휴 양 도 시 기 후 변 화 선 도 도 시</p>
---	--	---

■ 발행인 : 여수시장 ■ 발행소 : 홍보담당관실 / 여수시 시청로 1(학동) ☎ 659-3025 FAX) 659-5803

고 시

○ 여수시 고시	제2023-86호	개간사업 시행계획(변경) 승인 고시	1
○ 여수시 고시	제2023-87호	여수 도시계획시설(도로)사업 실시계획인가 및 지형도면 고시	2
○ 여수시 고시	제2023-89호	도로구간(중속구간)설정 고시	4
○ 여수시 고시	제2023-90호	도로구간 변경 설정 고시	7

공 고

○ 여수시 공고	제2023-656호	보상계획열람공고(여수상공회의소 진입도로 개설공사)	8
○ 여수시 공고	제2023-675호	여수 도시계획시설(도로)사업 실시계획(변경)인가를 위한 사전열람공고	13
○ 여수시 공고	제2023-696호	여수 도시계획시설(도로)사업 사업인정에 관한 주민 등의 의견 청취 공고 (월내이주단지 1공구)	20
○ 여수시 공고	제2023-702호	경도지구 개설공사 사업인정에 관한 주민 등의 의견 청취(기간연장) 공고	27
○ 여수시 공고	제2023-706호	여수시 자원순환위원회 위원 선정 및 명단공고	33
○ 여수시 공고	제2023-713호	공유수면 점·사용 승인을 위한 이해관계자 등의 의견 수렴 공고	34

회 람								
--------	--	--	--	--	--	--	--	--

시보는 공문서로서의 효력을 갖습니다

여수시 고시 제2023-86호
개간사업 시행계획(변경) 승인 고시

농어촌정비법 제9조 제9항 및 같은 법 시행령 제82조에 따라 개간사업
시행계획승인을 다음과 같이 고시합니다.

1. 사업의 목적: 밭작물(채소 등) 및 유실수 재배
2. 사업의 내용: 개간 신청지(임야)를 전으로 조성
3. 사업의 구역
 - 위 치: 여수시 화양면 옥적리 610-4번지
 - 대장면적: 2,174m²
 - 개간면적: 2,174m²
4. 사업비: 8,030,000원
5. 사업예정기간: 2022. 5. 20. ~ 2023. 12. 31.
6. 사업의 효과: 밭작물 및 유실수 재배를 통해 농가소득 증대
7. 사업시행자: (당초)서길*(웅천남4로 17, *동 2***호, 웅천동)
(변경)서보*(학동 북4길 7, 1**동 2***호, 학동)

2023. 2. 28.

여 수 시 장

여수 도시계획시설(도로)사업 실시계획인가 및 지형도면 고시

여수 도시계획시설(도로)사업 실시계획인가 신청 건에 대하여 「국토의 계획 및 이용에 관한 법률」제30조, 제32조, 제88조, 제91조, 같은 법률 시행령 제97조, 제100조, 「전라남도 사무위임 조례」제2조 및 「토지이용규제 기본법」제8조에 따라 도시계획시설(도로)사업 실시계획인가, 도시관리계획(도로) 결정 변경 및 지형도면 고시합니다.

2023. 3. 2.

여 수 시 장

1. 사업시행지 위치: 소라면 덕양리 산2-2번지 일원

2. 사업종류 및 명칭

가. 종 류: 도시계획시설(도로: 대로 1-3)사업

나. 명 칭: 소라면 덕양역 일원 위험도로 확장공사

3. 사업의 면적 또는 규모

가. 면 적: 963m²

나. 규 모: L=130m, B=8m

4. 사업시행자의 성명 및 주소

가. 성 명: 여수시장

나. 주 소: 여수시 시청로 1(학동)

5. 사업의 착수예정일 및 준공예정일

가. 착수예정년월일: 실시계획인가일로부터

나. 준공예정년월일: 2024. 12. 31.

6. 수용 또는 사용할 토지 또는 건물의 소재지·지번·지목 및 면적, 소유권과 소유권외의 권리의 명세 및 그 소유자·권리자의 성명·주소: 붙임

7. 도시관리계획 결정(변경) 조서

가. 도로 결정(변경) 조서

구분	규 모				기능	연 장 (m)	기점	종점	사 용 형 태	주요 경과지	최초 결정일	비 고
	등급	류 별	번 호	폭 원 (m)								
기정	대로	1	3	35 ~42	주간선 도로	17,128	봉계동 구역계 봉계동 33-39도	월산리 구역계 월산리 산39-2도	일반 도로	-	건고-69호 77.04.18	
변경	대로	1	3	35 ~42	주간선 도로	17,128	봉계동 구역계 봉계동 33-39도	월산리 구역계 월산리 산39-2도	일반 도로	-	건고-69호 77.04.18	

나. 도로 결정(변경) 사유서

변경전 도로명	변경후 도로명	변 경 내 용	변 경 사 유
대 1-3 로	대 1-3 로	· 도로 일부구간 폭원 확장 - A=599,480㎡→601,041㎡ (증 1,561㎡)	· 대로1-3호선에 대한 교통사고 위험성이 있어, 가감차선을 통한 위험 완화

8. 공공시설 등의 귀속 및 양도에 관한 사항 : 해당없음

9. 기타 자세한 사항은 여수시 도시계획과(☎061-659-4011) 및 도로과(☎061-659-4077)로 문의하여 주시기 바랍니다.

☐ 수용 또는 사용할 토지 또는 건물의 소재지·지번·지목 및 면적, 소유권과 소유권이외의 권리의 명세 및 그 소유자·권리자의 성명·주소

○ 토지조서

연 번	토 지 소재지		지번	지목	지적 면적 (㎡)	편입 면적 (㎡)	소 유 자		소유권이외의 권리자			비고
	읍	리					주 소	성 명	권리 내용	성명	주소	
1	소라	덕양	1446	철	7,954	395		국 (국토교통부)				
2	소라	덕양	산2-2	도	4,066	568		국 (건설부)				
합계					12,020	963						

도로구간(종속구간)설정 고시

도로명주소법」 제8조제5항 및 같은 법 시행규칙 제12조 규정에 따라 도로구간(종속구간) 설정에 관한 사항을 다음과 같이 고시합니다

2023. 3. 2.

여 수 시 장
(인)

1. 고 시 일 : 2023년 3월 2일
2. 고시방법 : 시군구보, 여수시 홈페이지
3. 고시내용 : 도로구간(종속구간) 설정에 관한 사항
- 시청로, 옥천로
4. 기타 자세한 사항은 여수시 민원지적과(☎061-659-3357)로 문의
하시기 바랍니다.

붙임 도로구간(종속구간) 설정 조서 및 현황도 각 1부. 끝.

도로구간(종속구간) 설정 조서 및 현황도

관할구역	도로명	도로 유형	구분	도로구간		기초번호		길이 (m)	폭 (m)	기초 간격 (m)	설정 사유
				시작 지점	끝 지점	기초번호 시작	기초번호 끝				
여수시 여천동	시청로	로	신규	여천동 680-64	여천동 806	193-1	193-3	893.16	5.40	10	1차 종속구간 신규 설정

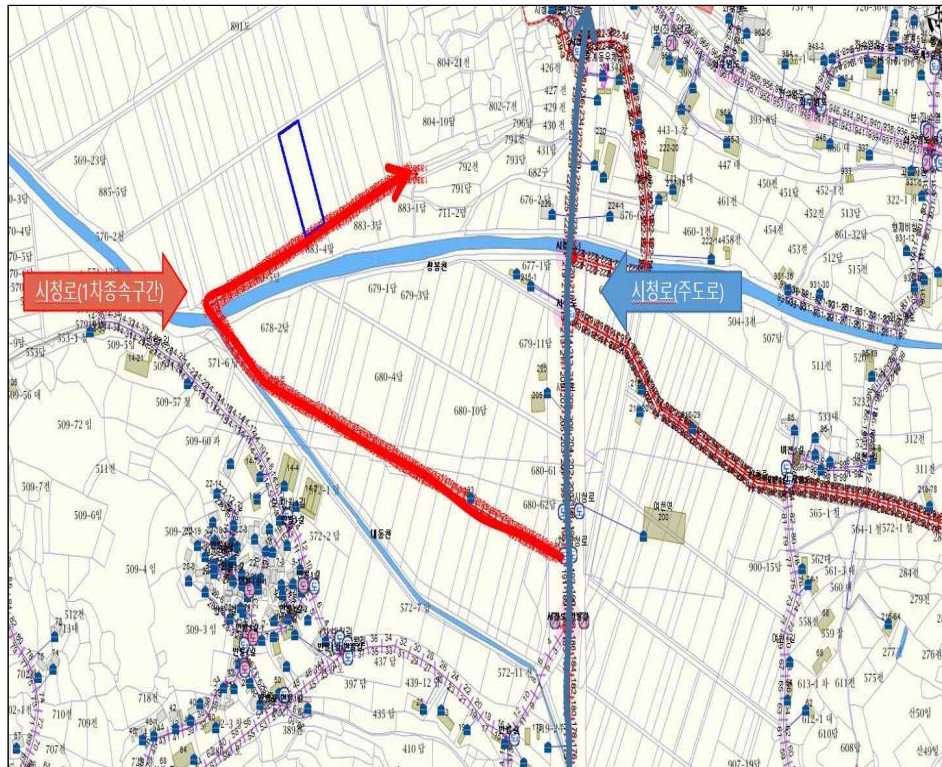

주소정보관리 시스템



항공영상 사진

도로구간(종속구간) 설정 조서 및 현황도

관할구역	도로명	도로 유형	구분	도로구간		기초번호		길이 (m)	폭 (m)	기초 간격 (m)	설정 사유
				시작 지점	끝 지점	기초번호 시작	기초번호 끝				
여수시 화양면 옥적리	옥천로	로	신규	화양면 옥적리 842-2	화양면 옥적리 839-1	432-1	432-70	340.22	8.36	10	1차 종속구간 신규 설정



주소정보관리 시스템



항공영상 사진

도로구간 변경 고시

「도로명주소법」 제8조 및 같은 법 시행규칙 제12조, 제14조의 규정에 따라 도로구간 변경에 관한 사항을 다음과 같이 고시합니다.

2023. 3. 2.

여 수 시 장 (인)

1. 고 시 일 : 2023년 3월 2일
2. 고시방법 : 시군구보, 여수시 홈페이지
3. 고시내용 : 도로구간 변경에 관한 사항(붙임참조)
 - 표도2길
4. 기타 자세한 사항은 여수시 민원지적과(☎061-659-3357)로 문의하시기 바랍니다.

붙임 도로구간 변경 조서 및 현황도 1부. 끝.

보상계획 열람 공고

여수시에서 시행하는 『여수상공회의소 진입도로 개설공사』 구간에 편입되는 토지 등에 대하여 손실보상을 실시하고자 「공익사업을 위한 토지 등의 취득 및 보상에 관한 법률」 제15조에 따라 보상계획을 다음과 같이 공고하오니 토지소유자 및 이해관계인은 손실보상계획을 열람하시기 바라며, 의견이 있을 때에는 공고 기간 내 의견서를 서면으로 제출하여 주시기 바랍니다.

2023. 3. 2.

여 수 시 장 (인)

1. 사업개요

- 사 업 명: 여수상공회의소 진입도로 개설공사
- 사업시행자: 여수시장
- 사업 규모: L=80m, B=13m (1,105㎡)
- 사업 기간: 2022. 11. 25. ~ 2023. 12. 31.

2. 열람공고 기간: 2023. 3. 2. ~ 2023. 3. 16.(14일간)

3. 열람방법: 보상대상 토지 및 물건조서는 여수시 게시판 및 홈페이지에 게재하고, 우리 시 도로과에 비치하여 일반인에게 열람

여수시 홈페이지 주소 : www.yeosu.go.kr 게재

4. 보상시기: 추후 감정평가 후 개별 통지

5. 보상방법 및 절차(감정평가업체 추천 및 보상금 산정)

- 보상은 현금보상이며, 보상계약 체결 및 소유권이전 후 보상금을 계좌 입금합니다.
- 보상가격은 「공익사업을 위한 토지 등의 취득 및 보상에 관한 법률」 제68조의 규정에 따라 감정평가업자 3인(동법 제68조 제2항에 의거 시·도지사 및 소유자의 추천이 없을 경우 2인)의 평가액을 산술평균한 금액으로 결정합니다.
- 감정평가업자 1인을 별도로 추천하고자 하는 토지소유자는 보상대상 토지면적의 1/2 이상에 해당하는 토지소유자와 보상대상 토지의 토지소유자 총수의 과반수의 동의를 받은 사실을 증명하는 서류를 첨부하여 보상계획의 열람기간 만료일로부터 30일 이내에 사업시행자에게 요청하시기 바라며, 제출 양식 및 작성요령은 아래와 같습니다.

감정평가업자 추천서

○ 추천업체 : 감정평가사

연번	토지소재지	편입지번	편입면적(㎡)	소유자		인감 날인	전화번호	비고
				주소	성명			

- ※ 제출양식의 모든 내용은 반드시 소유자 본인이 자필로 서명하고 인감을 날인하여야 하며, 대리인 서명은 불가합니다. 소유자 사망이나 거소 불명에 따른 상속인은 제적등본 등 관계를 입증할 수 있는 서류를 첨부하여야 합니다.
- ※ 소유자 사망이나 거소불명에 따른 상속인은 제적등본 등 관계를 입증할 수 있는 서류를 첨부하여야 합니다.
- ※ 사업시행자 등은 토지소유자의 추천의사를 유선으로 확인할 수 있으며, 사실관계에 따라 추천에서 제외될 수 있습니다.
- ※ 위 개인정보 수집 및 이용은 상기 공사 보상관련 업무 시에만 활용됨을 알려드립니다.

- 협의가 성립하지 아니하거나 할 수 없을 경우에는 「공익사업을 위한 토지 등의 취득 및 보상에 관한 법률」 제28조 등이 정하는 바에 따라 수용재결 신청 및 진행할 예정입니다.

6. 기 타

- 편입 토지 등의 소유자와 관계인에 대하여는 개별 통지하나 주소나 거소불명으로 통지를 받지 못한 경우에는 「공익사업을 위한 토지 등의 취득 및 보상에 관한 법률」 시행령 제 8조(협의의 절차 및 방법 등) 규정에 의거 본 공고로 갈음합니다.
- 열람결과 대상물건 또는 소유권 등 권리관계가 열람한 조서의 내용과 다른 경우 열람 기간 내 이의를 제기하여 주시기 바랍니다.
- 토지조서 및 물건조서 내용에 포함되어 있더라도 추후 관계법령 등에 위반한 사항이 확인될 경우 보상대상에서 제외됩니다.
- 기타 문의사항은 여수시 도로과(☎061-659-4064)로 문의바랍니다.

□ 토지조서

연 번	토 지 소재지	지번	지 목	지적 면적 (㎡)	편입 면적 (㎡)	소 유 자		소유권이외의 권리자			비고
						주 소	성 명	권리 내용	성명	주소	
합계				14,295	1,105						
1	여 천 동	396-5	답	89	88	전라남도여수시 좌수영로* (광무동)	여수 * 회의소				
2	여 천 동	393	답	89	89	봉계동 *	*중고 자동차 판매주 식회사	근저당권	(주)*상호신 용금고	여수시 충무동 *-1	
								근저당권	(주)*사업공 제조합	서울영등포구 여의도동 *	
								근저당권	신*산업개 발주식회사	여수시 중앙동 *	
3	여 천 동	871-15	대	378	3	기획재정부	국				
4	여 천 동	871-16	도	5,905	66	건설부	국				
5	봉 계 동	811-5	도	6,001	67	건설부	국				
6	봉 계 동	741-5	대	47	5	전라남도 여수시 가곡길*1(선원동)	김*곤				
7	봉 계 동	741-7	도	225	187	전라남도 여수시 좌수영로*(광무동)	여수 * 회의소				
8	봉 계 동	742-2	도	228	205	전라남도 여수시 좌수영로*(광무동)	여수 * 회의소				
9	봉 계 동	744-2	도	600	391	전라남도 여수시 좌수영로*(광무동)	여수 * 회의소				
10	봉 계 동	726-11 3	임	12	2	전라남도 여수시 웅천중앙로*	김*희	지상권	여수*협동 조합	전라남도 여수시 여항단지로 *	
								근저당권	옥과*협동 조합	전라남도 곡성군 옥과면 대학로 *	
11	봉 계 동	726-76	전	717	1	전라남도 여수시 웅천중앙로*	김*희	지상권	여수*협동 조합	전라남도 여수시 여항단지로 *	
								근저당권	옥과*협동 조합	전라남도 곡성군 옥과면 대학로 *	
12	봉 계 동	726-11 6	임	4	1	전라남도 여수시 웅천중앙로*	김*희	지상권	여수*협동 조합	전라남도 여수시 여항단지로 *	
								근저당권	옥과*협동 조합	전라남도 곡성군 옥과면 대학로*	

※ 지장물건 : 위 토지 상 지장물건 일체 포함

여수상공회의소진입도로개설공사편입토지조서

가격시점 : 2023.

작성자:공무직김상석(인)

연번	토지소재지		지적 (㎡)	편입 (분할 후)		지목	실제 이용 상황	소유자		이해관계인			비고
	소재지	지번		지번	면적 (㎡)			주소	성명	성명또는명칭	주소	권리의종류 및내용	
계			89		89								
1	여천동	393	89	393	89	전	전	*계동 7*7	삼일중고 ***판매 주식회사	(주)고**호 신용금고	여수시 *무동 5*2-1	근저당권	채무자 - 최*복
										(주)주**업공제 조합 →HU***도시보증 공사본사	부산 남구 문**웅로 40	근저당권	채무자 - 주식회사 삼**합건 설
										주식회사현**호 신용금고	여수시 *양동 7*1	근저당권	채무자 - 신**산업 개발주식 회사
										여수시청 (세정과)	여수시 시청로 1	압류	*건
										한**증보험주식회사 →SGI서울보증 여수지점	여수시 *청로 6 한**자증권빌딩 5층	가압류	*건
										광**스 금융주식회사	광주 동구 *남로 5가 1*3	가압류	*건
										국**금공단여수지사 (고객지원팀)	여수시 *화북2길 *4	압류	*건
										근**지공단여수지사 (납부지원팀)	여수시 *수로 1*5	압류	*건

의견서

사업명	여수상공회의소 진입도로 개설공사	
사업장 위치		
사업자	전라남도 여수시장	
의견제출자	성명	생년월일
	주소	전화번호
제출의견		
기 타		

「공익사업을 위한 토지 등의 취득 및 보상에 관한 법률」 제21조 및 같은 법 시행령 제11조에 따라 사업인정에 관한 의견을 제출합니다.

2023년 월 일

제출자 (서명 또는 인)

전라남도 여수시장 귀하

여수 도시계획시설(도로)사업 실시계획(변경)인가를 위한 사전열람공고

여수 도시계획시설(도로)사업 실시계획(변경)인가 신청 건에 대하여「국토의 계획 및 이용에 관한 법률」제90조 및 같은 법 시행령 제99조에 따라 일반인 및 이해관계인이 열람할 수 있도록 공고 중에 있으니 의견이 있으신 분은 공고 기간 내에 서면으로 의견을 제출하여 주시기 바랍니다.

2023. 3. 2.

여 수 시 장

1. 사업시행지 위치(변경없음): 여수시 안산동, 소라면 죽림리 일원

2. 사업종류 및 명칭(변경)

가. 종 류: 도시계획시설(도로: 중로 2-29, 중로 1-122, 소로 1-235)사업

나. 명 칭(변경) ┐기정: 심곡 도시계획도로 개설공사(1공구)

└변경: 월내이주단지~죽림택지연결 도시계획도로 개설공사(1공구)

3. 사업의 면적 또는 규모(변경)

가. 면 적: 기정) 14,716㎡ → 변경) 15,932㎡ 증) 1,216㎡

나. 규 모: L=515m B=8.0~15.0m

4. 사업시행자의 성명 및 주소(변경없음)

가. 성 명: 여수시장

나. 주 소: 여수시 시청로 1(학동)

5. 사업시행기간(변경) ┐기정: 2020. 6.30.~2022.12.31.

└변경: 2020. 6.30.~2024.12.31.

6. 수용 또는 사용할 토지 또는 건물의 소재지·지번·지목 및 면적, 소유권과 소유권외의 권리의

명세 및 그 소유자·권리자의 성명·주소(변경): 붙임

7. 도시관리계획 결정(변경) 조서

가. 도로 결정(변경) 조서

구분	규모				기능	연장 (m)	기점	종점	사용 행태	주요 경과지	최초 결정일	비고
	등급	류별	번호	폭원(m)								
기정	중로	2	29	15	집산 도로	2,202	중1-122 소라면 죽림리 산51-15임	중로2-30 소호동 352-1대	일반 도로	-	전고-88 호 '77. 4. 26.	-
변경	중로	2	29	15	집산 도로	2,202	중1-122 소라면 죽림리 산51-15임	중로2-30 소호동 352-1대	일반 도로	-	전고-88 호 '77. 4. 26.	-
기정	소로	1	235	11~12 미만	국지 도로	298	중2-29 안산동 573전	중2-27 안산동 525-2답	일반 도로			
변경	소로	1	235	11~12 미만	국지 도로	298	중2-29 안산동 573전	중2-27 안산동 525-2답	일반 도로			

나. 도로 결정(변경) 사유서

변경 전 도로명	변경 후 도로명	변경내용	변경사유
중로 2-29	중로 2-29	• 도로법면 등 반영에 따른 선형 및 면적 변경 (경미한 변경) - 기정 : 12,617㎡ - 변경 : 13,779㎡ (증 1,162㎡)	• 지형사정(비탈면)으로 인한 도시계획시설의 불가피한 변경
소로 1-235	소로 1-235	• 도로법면 등 반영에 따른 선형 및 면적 변경 (경미한 변경) - 기정 : 778㎡ - 변경 : 829㎡ (증 51㎡)	• 지형사정(비탈면)으로 인한 도시계획시설의 불가피한 변경

8. 공람기간: 2023. 3. 2.~ 2023. 3. 16.(14일간)

9. 공람장소: 여수시 도시계획과, 도로과

10. 기타 자세한 사항은 여수시 도시계획과(☎061-659-4012) 및 도로과(☎061-659-4071)로 문의하여 주시기 바랍니다.

☐ 수용 또는 사용할 토지 또는 건물의 소재지·지번·지목 및 면적, 소유권과 소유권이외의 권리의 명세 및 그 소유자·권리자의 성명·주소

○ 토지조서(변경)

연번	토 지 소재지	지번	지목	지적 면적 (㎡)	편입 면적 (㎡)	소유자		소유권 이외의 권리			비고
						성명	주소	권리내용	성명	주소	
합계				109,474	14,716						기정
합계				107,676	15,932						변경
1	안산동	536	도	8,332	64	공	여수시				기정
	안산동	536	도	8,332	63	공	여수시				변경
2	안산동	537	임	24,628	1,230	공	여수시				기정
	안산동	537	임	24,628	0	공	여수시				변경
3	안산동	375-1	수	4,845	131	공	여수시				기정
	안산동	375-1	수	4,845	811	공	여수시				변경
4	안산동	산16-4	임	1,992	1,636	김철영	부산광역시해운대구마린시티2로33,103동 4303(우동,해운대두산위브더제니스)				기정
	안산동	산16-4	임	1,992	13	김철영	부산광역시해운대구마린시티2로33,103동 4303(우동,해운대두산위브더제니스)				변경
5	안산동	산17	임	12,343	484	오승재	전주시 완산구 효자동 1가 414 롯데아파트 7동 302호				기정
	안산동	산17	임	12,343	1,296	오승재	전주시 완산구 효자동 1가 414 롯데아파트 7동 302호				변경
6	안산동	372	전	2,202	257	김연돈	선원동 1057				기정
	안산동	372	전	2,202	18	김준호 외12인	경상남도 창원시 성산구 이원대로 449, 131동 101호(반림동, 노블파크아파트)				변경
7	안산동	573	전	2,569	2,017	김철영	부산광역시해운대구마린시티2로 33, 103동 4303(우동,해운대두산위브더제니스)				기정
	안산동	573	전	2,569	28	김철영	부산광역시해운대구마린시티2로 33, 103동 4303(우동,해운대두산위브더제니스)				변경
8	안산동	산21	임	1,884	1,053	이재규	여수시 화양면 나진리 438				기정
	안산동	산21	임	1,884	980	이재규	여수시 화양면 나진리 438				변경
9	안산동	591	대	724	703	김병선	여수시 소라면 죽림로 10, 118동 603동 (죽림사랑으로부영1차)				기정
	안산동	591	대	724	724	김병선	여수시 소라면 죽림로 10, 118동 603동 (죽림사랑으로부영1차)				변경
10	안산동	614	전	3,224	1,811	김효수 외1인	전라남도 여수시 안산동 614				기정
	안산동	614	전	3,224	1,745	김효수 외1인	전라남도 여수시 안산동 614				변경
11	안산동	산51-3	임	1,868	322	김효수	여수시 안산동 614	가등기권자	김용수	여수시 학동 1 주공아파트 210동 404호	기정
	안산동	산51-3	임	1,868	270	김효수	여수시 안산동 614				변경
12	안산동	647-4	구	2,368	644	국	건설교통부				기정
	안산동	647-4	구	2,368	393	국	건설교통부				변경
13	안산동	산51-2	임	12,089	374	주식회사 하성	전라남도 여수시 신기남1길 16-4(신기동)	근저당권 , 지상권	여수농업협동조합	전라남도 여수시 좌수영로 355	기정
	안산동	산51-2	임	12,089	263	주식회사 하성	전라남도 여수시 신기남1길 16-4(신기동)				변경
14	안산동	산51-1 5	임	1,162	1,052	김영실	여수시 둔덕동 471-1				기정
	안산동	산51-1 5	임	1,162	1,066	김영실	여수시 둔덕동 471-1				변경
15	죽림리	94-3	대	4,395	74	최연옥	전라남도 순천시 중앙로 306(가곡동)	지상권	순천시산림조합	전라남도 순천시 대석길 35	기정
	죽림리	94-3	대	4,395	82	최연옥	전라남도 순천시 중앙로 306(가곡동)				변경
16	죽림리	산79-3	도	5,909	243	공	여수시				기정
	죽림리	산79-3	도	5,909	225	공	여수시				변경
17	안산동	532	도	2,465.7	15	공	여수시				기정
	안산동	532	도	2,465.7	15	공	여수시				변경
18	안산동	산16-3	임	819	87	백태술	전라남도 여수시 안산5길 9-13(안산동)				기정
	안산동	산16-3	임	819	34	백태술	전라남도 여수시 안산5길 9-13(안산동)				변경
19	안산동	576	담	664	277	심경준	585				기정
	안산동	576	담	664	341	심경준	585				변경
20	안산동	590	대	264	12	서길량	쌍봉면 안산리 589				기정
	안산동	590	대	264	23	서영주	전라남도 여수시 심곡길 43-4 (안산동)				변경

연번	토 지 소재지	지번	지목	지적 면적 (㎡)	편입 면적 (㎡)	소유자		소유권 이외의 권리			비고
						성명	주소	권리내용	성명	주소	
21	안산동	589	대	387	27	서길량	쌍봉면 안산리 589				기정
	안산동	589	대	387	30	서영주	전라남도 여수시 심곡길 43-4 (안산동)				변경
22	안산동	593	대	235	15	김병선	전라남도여수시죽림로10, 118동603동(죽림사랑으로부영1차)				기정
	안산동	593	대	235	17	김병선	전라남도여수시죽림로10, 118동603동(죽림사랑으로부영1차)				변경
23	안산동	592	전	1,183	171	김병선	전라남도여수시죽림로10, 118동603동(죽림사랑으로부영1차)				기정
	안산동	592	전	1,183	199	김병선	전라남도여수시죽림로10, 118동603동(죽림사랑으로부영1차)				변경
24	안산동	614-3	전	661	583	김옥경	전라남도 여수시 화산4길 75-5(화장동)				기정
	안산동	614-3	전	661	605	김옥경	전라남도 여수시 화산4길 75-5(화장동)				변경
25	안산동	614-2	전	574	136	지우승 외 1인	여수시 서교동 373				기정
	안산동	614-2	전	574	177	지우승 외 1인	여수시 서교동 373				변경
26	안산동	613	전	793	157	김상철	안산리 563	전산 미등록			기정
	안산동	613	전	793	144	김상철	안산리 563	전산 미등록			변경
27	안산동	607	임	8,083	180	김해김씨도총관공 파시목중증	전라남도 여수시 시전3길 16(신기동)				기정
	안산동	607	임	8,083	117	김해김씨도총관공 파시목중증	전라남도 여수시 시전3길 16(신기동)				변경
28	안산동	611	답	188	188	김준환	260				기정
	안산동	611	답	188	142	김준환	260				변경
29	안산동	610	답	175	113	서길량	589				기정
	안산동	610	답	175	59	서영주	전라남도 여수시 심곡길 43-4 (안산동)				변경
30	안산동	609	전	529	260	박정식	학동 7-7				기정
	안산동	609	전	529	186	박정식	학동 7-7				변경
31	안산동	산51-1 2	임	370	78	오정연	전라남도 순천시 해룡면 신대로 147, 805동 1502호	근저당권 지상권	여수시산림조합	전라남도 여수시 만성로 80-1(미평동)	기정
	안산동	산51-1 2	임	370	39	오정연	전라남도 순천시 해룡면 신대로 147, 805동 1502호	근저당권 지상권	여수시산림조합	전라남도 여수시 만성로 80-1(미평동)	변경
32	안산동	산51-2 5	임	91	2	오정연	전라남도 순천시 해룡면 신대로 147, 805동 1502호	근저당권 지상권	여수시산림조합	전라남도 여수시 만성로 80-1(미평동)	기정
	안산동	산51-2 5	임	91	4	오정연	전라남도 순천시 해룡면 신대로 147, 805동 1502호	근저당권 지상권	여수시산림조합	전라남도 여수시 만성로 80-1(미평동)	변경
33	안산동	산51-2 2	도	287	22	공	여수시				기정
	안산동	산51-2 2	도	287	26	공	여수시				변경
34	안산동	579-1	대	94	8	공	여수시				기정
	안산동	579-1	대	94	5	공	여수시				변경
35	안산동	579	도	259	143	공	여수시				기정
	안산동	579	도	259	143	공	여수시				변경
36	안산동	651-12	도	25	13	공	여수시				기정
	안산동	651-12	도	25	3	공	여수시				변경
37	안산동	580-2	대	190	11	김효수 외 1인	전라남도 여수시 안산동 614				기정
	안산동	580-2	대	190	0	김효수 외 1인	전라남도 여수시 안산동 614				변경
38	안산동	577	대	603	123	정경숙	전라남도 여수시 심곡길 43-9(안산동)				기정
	안산동	577	대	603	0	정경숙	전라남도 여수시 심곡길 43-9(안산동)				변경
39	안산동	537-4	임	21,554	1,351	공	여수시				신규
40	안산동	537-3	임	1,935	33	공	여수시				신규
41	안산동	372-1	전	259	259	김춘호 외12인	경상남도 창원시 성산구 이월대로 449, 131동 101호(반림동, 노블파크아파트)				신규
42	안산동	산16-13	임	98	98	백태술	전라남도 여수시 안산5길 9-13(안산동)				신규
43	안산동	산16-14	임	1,686	1,686	김철영	부산광역시해운대구마린시티2로 33, 103동 4303(우동,해운대두산위브더제니스)				신규
44	안산동	573-1	전	2,033	2,033	김철영	부산광역시해운대구마린시티2로 33, 103동 4303(우동,해운대두산위브더제니스)				신규
45	안산동	579-3	대	9	9	공	여수시				신규
46	안산동	579-2	도	8	5	공	여수시				신규
47	안산동	651-14	도	13	13	공	여수시				신규
48	안산동	580-3	대	11	11	김효수 외1인	전라남도 여수시 안산동 614				신규
49	안산동	577-1	대	123	123	공	여수시				신규
50	안산동	573-2	전	122	25	김철영	부산광역시해운대구마린시티2로 33, 103동 4303(우동,해운대두산위브더제니스)				신규

○ 지장물조서(변경)

연번	소재지		지번	물건의 종류	구조 및 규격	수량 (면적)	소유자		소유권 이외의 권리			비고
	시	동					성명	주소	성명	주소	권리내용	
1	여수	안산	375-1	웬스	H=1.5, L=10.0	14.0 m	공	여수시				기정
			537				공	여수시				
	여수	안산	375-1	웬스	H=1.5, L=10.0	14.0 m	공	여수시				변경
2	여수	안산	산16-4	분묘		1.0 기	김철영	부산광역시 해운대구 마린시티2로33,103동4303호 (우동,해운대두산위브더제니스)				기정
			375-1				공	여수시				
3	여수	안산	산16-4	분묘		1.0 기	김철영	부산광역시 해운대구 마린시티2로33,103동4303호 (우동,해운대두산위브더제니스)				기정
			537				공	여수시				
	여수	안산	산16-4	분묘		1.0 기	김철영	부산광역시 해운대구 마린시티2로33,103동4303호 (우동,해운대두산위브더제니스)				변경
4	여수	안산	산17	분묘		1.0 기	오승재	전주시 완산구 효자동 1가 414 롯데아파트7동302호				기정
				상석		1.0 EA						
				분양대		1.0 EA						
	여수	안산	산17	분묘		1.0 기	오승재	전주시 완산구 효자동 1가 414 롯데아파트 7동 302호	정경환	서울 송파구 가락동 183-4 혜성빌리지 에이동 102호	근저당권	변경
				상석		1.0 EA						
				분양대		1.0 EA						
5	여수	안산	573	비닐하우스	(13.8×4.9)	67.6 m ²	김철영	부산광역시 해운대구 마린시티2로33,103동4303호 (우동,해운대두산위브더제니스)				기정
				농막	기타,스레트 (3.0×2.3)	6.9 m ²						
				창고	기타,합석 (5.3×13.3)	70.5 m ²						
				조경수	향나무	2.0 주						
					동백나무	2.0 주						
					벚나무	1.0 주						
				조경수	감나무	17.0 주						
					매실나무	2.0 주						
					무명수	5.0 주						
6	여수	안산	산21	분묘		10.0 기	이재규	여수시 화양면, 나전리 438				기정
	여수	안산	산21	분묘		10.0 기	이재규	여수시 화양면, 나전리 438				변경
			579	관정		1.0 식	공	여수시				
7	여수	안산	591	전사	기타 (19.4×4.0)	77.6 m ²	김병선	전라남도여수시소라면죽림로10,118동 603동(죽림사람으로부영1차)				기정
			산21		기타 (18.0×4.0)	72.0 m ²	이재규	여수시 화양면, 나전리 438				
					기타 (2.9×8.2)	23.8 m ²						
				조경수	벚나무	2.0 주						
					대나무	90.0 m ²						
					녹차	54.0 m ²						
					동백나무	3.0 주						
				유실수	감나무	16.0 주						
					두릅나무	3.0 주						
8	여수	안산	614	본채	연와조(스레트,합석) (12.1×7.5)	90.8 m ²	김효수 외1인	전라남도 여수시 안산동 614				기정
				부속사(측사)	기타,조립식판넬 (10.1×7.1)	71.7 m ²						
				창고	기타,판넬 (12.1×3.3)	39.9 m ²						
				비닐하우스	(15.0×5.6)	84.0 m ²						
					(11.5×5.8)	66.7 m ²						
					(12.3×5.9)	72.6 m ²						
8				전사	기타,스레트 (2.6×2.6)	6.8 m ²						기정

연번	소재지		지번	물건의 종류	구조 및 규격	수량 (면적)	소유자		소유권 이외의 권리			비고
	시	동					성명	주소	성명	주소	권리내용	
				관정		1.0 식						
				유실수	감나무	25.0 주						
					벚나무	1.0 주						
					매실나무	3.0 주						
					사철나무	37.0 m						
9	여수	안산	614-3	조경수	매실나무	2.0 주	김옥경	전라남도여수시화산4길 75-5(화장동)				기정
					무궁화	20.0 주						
					감나무	8.0 주						
				비닐하우스	(3.3×2.1)	6.9 m						
10	여수	안산	산51-3	농막	기타(합석) (3.7×7.2)	26.6 m	김효수	전라남도 여수시 안산동 614				기정
11	여수	안산	산51-15	유실수	매실나무	12.0 주	김영실	여수시 둔덕동 471-1				기정
12	여수	안산	577	본체	S조 (14.0×8.7)+(6.1+8.0)) (4.2+3.9)	144.0 m	정경숙	전라남도여수시심곡길 43-9(안산동)				기정
					가주 (1.0×3.1)	3.1 m						
				지하저장고	(2.0×3.0)	6.0 m						
				테크	(7.3×3.5)	25.6 m						
				목재울타리	H=1.6m	52.0 m						
				조경석	(산석) H=3.0m, L=15.0m							
				조경수	자두나무	1.0 주						
					앵두나무	2.0 주						
					살구나무	2.0 주						
					무화과	1.0 주						
					아로니아	8.0 주						
					석류나무	1.0 주						
					모과나무	1.0 주						
					주목	2.0 주						
					금송	1.0 주						
					단풍나무	2.0 주						
					철쭉	54 m						
					사과나무	1.0 주						
					동백나무	4.0 주						
					종려나무	1.0 주						
					은목서	1.0 주						
					금목서	1.0 주						
					향나무	5.0 주						
					홍가시나무	17 m						
					꽃맹강	20 m						
					장미나무	2.0 주						
					복분자	20.0 주						
					녹목	1.0 주						
					황금향	2.0 주						
					소나무	1.0 주						
					감나무	4.0 주						
					매실나무	2.0 주						
					무명수	10.0 주						
				출입문	철재 H=1.6, L=4.0	1.0 식						
				잔디포장	(CAD구적)	350.0 m						
	여수	안산	577				공	여수시				변경
13			산16-4	통신주		1 EA	김철영	부산광역시해운대구마린시티2로33,103동4303호 (우동,해운대두산위브더제니스)				기정
14			614	한전주	안산간 219L20L3R4	1 EA	김효수 외1인	전라남도 여수시 안산동 614				기정

연번	소재지		지번	물건의 종류	구조 및 규격	수량 (면적)	소유자		소유권 이외의 권리			비고
	시	동					성명	주소	성명	주소	권리내용	
15			579	통신맨홀		1 EA	공	여수시				기정
16		죽림리	삼79-3	오수맨홀		1 EA	공	여수시				기정
				우수맨홀		1 EA						
17		안산	532	우수맨홀		1 EA	공	여수시				기정

여수 도시계획시설(도로)사업 사업인정에 관한 주민 등의 의견 청취 공고

여수 도시계획시설(도로)사업 실시계획(변경)인가 신청 건과 관련하여 「공익사업을 위한 토지 등의 취득 및 보상에 관한 법률」 제21조제2항 및 같은 법 시행령 제11조에 따라 사업인정에 관한 주민, 이해관계자 등의 의견을 듣고자 하오니, 이해관계가 있는 분이나 단체 등은 열람기간 내 의견서를 제출하여 주시기 바랍니다.

2023. 2. 28.

여 수 시 장

1. 사업의 개요

○ 사업기간(예정) : 2020. 6.30. ~ 2024. 12. 31.

사업의 종류 및 명칭(사업명)	사업예정지(위치)	사업내용	사업시행자의 명칭(성명) 및 주소
도시계획(도로)시설사업 사업명 (기정)심곡 도시계획도로 개설공사(1공구) (변경)월내이주단지~죽림 택지연결 도시계획도로 개설공사(1공구))	안산동, 소라면 죽림리 일원	○ 면적 및 규모 - 면적: (기정) 14,716㎡ (변경) 15,932㎡ - 규모: L=515m, B=8~15m	여수시장/ 여수시 시청로 1

2. 공람장소, 공람기간

사 업 명	열람장소	열람기간
월내이주단지~죽림택지연결 도시계획도로 개설공사(1공구)	여수시 도로과	2023. 3. 1. ~ 2023. 3. 15.(15일간)

3. 주민의견 제출기간 및 방법

- 제출기간: 2023. 3. 1. ~ 2023. 3. 15. (15일간)
- 제출방법: 열람장소에 비치된 양식에 따라 의견서 제출

4. 토지 및 지장물조서: 붙임

5. 기타 자세한 사항은 여수시 도로과(☎061-659-4071)로 문의하여 주시기 바랍니다.

○ 편입토지조서(변경)

연번	토 지 소재지	지번	지목	지적 면적 (㎡)	편입 면적 (㎡)	소유자		소유권 이외의 권리			비고
						성명	주소	권리내용	성명	주소	
합계				109,474	14,716						기정
합계				107,676	15,932						변경
1	안산동	536	도	8,332	64	공	여수시				기정
	안산동	536	도	8,332	63	공	여수시				변경
2	안산동	537	임	24,628	1,230	공	여수시				기정
	안산동	537	임	24,628	0	공	여수시				변경
3	안산동	375-1	수	4,845	131	공	여수시				기정
	안산동	375-1	수	4,845	811	공	여수시				변경
4	안산동	산16-4	임	1,992	1,636	김*영	부산광역시해운대구마린시티2로33,10*동 430*(우동,해운대두산위브더제니스)				기정
	안산동	산16-4	임	1,992	13	김*영	부산광역시해운대구마린시티2로33,10*동 430*(우동,해운대두산위브더제니스)				변경
5	안산동	산17	임	12,343	484	오*재	전주시 완산구 효자동 1가 414 롯데아파트 7동 30*호	근저당 설정	정*환	서울 송파구 가락동 183*, 혜성빌리지 A동 10*호	기정
	안산동	산17	임	12,343	1,296	오*재	전주시 완산구 효자동 1가 414 롯데아파트 7동 30*호	근저당 설정	정*환	서울 송파구 가락동 183*, 혜성빌리지 A동 10*호	변경
6	안산동	372	전	2,202	257	김*돈	선원동 1057				기정
	안산동	372	전	1,943	18	김*호 외12인	경상남도 창원시 성산구 이원대로 449, 13*동 10*호(반림동, 노블파크아파트)				변경
7	안산동	573	전	2,569	2,017	김*영	부산광역시해운대구마린시티2로 33, 10*동 430*(우동,해운대두산위브더제니스)				기정
	안산동	573	전	414	28	김*영	부산광역시해운대구마린시티2로 33, 10*동 430*(우동,해운대두산위브더제니스)				변경
8	안산동	산21	임	1,884	1,053	이*규	여수시 화양면 나진리 43*				기정
	안산동	산21	임	1,884	980	이*규	여수시 화양면 나진리 43*				변경
9	안산동	591	대	724	703	김*선	여수시 소라면 죽림로 10, 11*동 60*동 (죽림사랑으로부영1차)				기정
	안산동	591	대	724	724	김*선	여수시 소라면 죽림로 10, 11*동 60*동 (죽림사랑으로부영1차)				변경
10	안산동	614	전	3,224	1,811	김*수 외1인	전라남도 여수시 안산동 61*				기정
	안산동	614	전	3,224	1,745	김*수 외1인	전라남도 여수시 안산동 61*				변경
11	안산동	산51-3	임	1,868	322	김*수	여수시 안산동 614	가등기권자	김*수	여수시 학동 1 주공아파트 21*동 40*호	기정
	안산동	산51-3	임	1,868	270	김*수	여수시 안산동 614	가등기권자	김*수	여수시 학동 1 주공아파트 21*동 40*호	변경
12	안산동	647-4	구	2,368	644	국	건설교통부				기정
	안산동	647-4	구	2,368	393	국	건설교통부				변경
13	안산동	산51-2	임	12,089	374	주식회사 하*	전라남도 여수시 신기남1길 16-*(신기동)	근저당권, 지상권	여수*업 협동조합	전라남도 여수시 좌수영로 35*	기정
	안산동	산51-2	임	12,089	263	주식회사 하*	전라남도 여수시 신기남1길 16-*(신기동)	근저당권, 지상권	여수*업 협동조합	전라남도 여수시 좌수영로 35*	변경
14	안산동	산51-1 5	임	1,162	1,052	김*실	여수시 둔덕동 471-*				기정
	안산동	산51-1 5	임	1,162	1,066	김*실	여수시 둔덕동 471-*				변경
15	죽림리	94-3	대	4,395	74	최*옥	전라남도 순천시 중앙로 30*(가곡동)	지상권	순천시 산*조합	전라남도 순천시 대석길 3*	기정
	죽림리	94-3	대	4,395	82	최*옥	전라남도 순천시 중앙로 30*(가곡동)	지상권	순천시 산*조합	전라남도 순천시 대석길 3*	변경
16	죽림리	산79-3	도	5,909	243	공	여수시				기정
	죽림리	산79-3	도	5,909	225	공	여수시				변경
17	안산동	532	도	2,465.7	15	공	여수시				기정
	안산동	532	도	2,465.7	15	공	여수시				변경
18	안산동	산16-3	임	819	87	백*슬	전라남도 여수시 안산5길 9-1*(안산동)				기정
	안산동	산16-3	임	819	34	백*슬	전라남도 여수시 안산5길 9-1*(안산동)				변경
19	안산동	576	담	664	277	심*준	58*				기정

연번	토 지 소재지	지번	지목	지적 면적 (㎡)	편입 면적 (㎡)	소유자		소유권 이외의 권리			비고
						성명	주소	권리내용	성명	주소	
	안산동	576	답	664	341	심*준	58*				변경
20	안산동	590	대	264	12	서*량	쌍봉면 안산리 58*				기정
	안산동	590	대	264	23	서*주	전라남도 여수시 심곡길 43-*(안산동)				변경
21	안산동	589	대	387	27	서*량	쌍봉면 안산리 58*				기정
	안산동	589	대	387	30	서*주	전라남도 여수시 심곡길 43-*(안산동)				변경
22	안산동	593	대	235	15	김*선	전라남도여수시죽림로10, 11*동60*동(죽림사랑으로부영1차)				기정
	안산동	593	대	235	17	김*선	전라남도여수시죽림로10, 11*동60*동(죽림사랑으로부영1차)				변경
23	안산동	592	전	1,183	171	김*선	전라남도여수시죽림로10, 11*동60*동(죽림사랑으로부영1차)				기정
	안산동	592	전	1,183	199	김*선	전라남도여수시죽림로10, 11*동60*동(죽림사랑으로부영1차)				변경
24	안산동	614-3	전	661	583	김*경	전라남도 여수시 화산4길 75-*(화장동)				기정
	안산동	614-3	전	661	605	김*경	전라남도 여수시 화산4길 75-*(화장동)				변경
25	안산동	614-2	전	574	136	지*승 외 1인	여수시 서교동 37*				기정
	안산동	614-2	전	574	177	지*승 외 1인	여수시 서교동 37*				변경
26	안산동	613	전	793	157	김*철	안산리 56*	전산 미등록			기정
	안산동	613	전	793	144	김*철	안산리 56*	전산 미등록			변경
27	안산동	607	임	8,083	180	김해*씨도총관공 파시목종중	전라남도 여수시 시전3길 1*(신기동)				기정
	안산동	607	임	8,083	117	김해*씨도총관공 파시목종중	전라남도 여수시 시전3길 1*(신기동)				변경
28	안산동	611	답	188	188	김*환	26*				기정
	안산동	611	답	188	142	김*환	26*				변경
29	안산동	610	답	175	113	서*량	58*				기정
	안산동	610	답	175	59	서*주	전라남도 여수시 심곡길 43-*(안산동)				변경
30	안산동	609	전	529	260	박*식	학동 7-*				기정
	안산동	609	전	529	186	박*식	학동 7-*				변경
31	안산동	산51-1 2	임	370	78	오*연	전라남도 순천시 해룡면 신대로 147, 80*동 150*호	근저당권 지상권	여수시 산*조합	전라남도 여수시 만성로 80-*(미평동)	기정
	안산동	산51-1 2	임	370	39	오*연	전라남도 순천시 해룡면 신대로 147, 80*동 150*호	근저당권 지상권	여수시 산*조합	전라남도 여수시 만성로 80-*(미평동)	변경
32	안산동	산51-2 5	임	91	2	오*연	전라남도 순천시 해룡면 신대로 147, 80*동 150*호	근저당권 지상권	여수시 산*조합	전라남도 여수시 만성로 80-*(미평동)	기정
	안산동	산51-2 5	임	91	4	오*연	전라남도 순천시 해룡면 신대로 147, 80*동 150*호	근저당권 지상권	여수시 산*조합	전라남도 여수시 만성로 80-*(미평동)	변경
33	안산동	산51-2 2	도	287	22	공	여수시				기정
	안산동	산51-2 2	도	287	26	공	여수시				변경
34	안산동	579-1	대	94	8	공	여수시				기정
	안산동	579-1	대	94	5	공	여수시				변경
35	안산동	579	도	259	143	공	여수시				기정
	안산동	579	도	259	143	공	여수시				변경
36	안산동	651-12	도	25	13	공	여수시				기정
	안산동	651-12	도	25	3	공	여수시				변경
37	안산동	580-2	대	190	11	김*수 외 1인	전라남도 여수시 안산동 61*				기정
	안산동	580-2	대	190	0	김*수 외 1인	전라남도 여수시 안산동 61*				변경
38	안산동	577	대	603	123	정*숙	전라남도 여수시 심곡길 43-*(안산동)				기정
	안산동	577	대	603	0	정*숙	전라남도 여수시 심곡길 43-*(안산동)				변경
39	안산동	537-4	임	21,554	1,351	공	여수시				신규
40	안산동	537-3	임	1,935	33	공	여수시				신규
41	안산동	372-1	전	259	259	김*호 외12인	경상남도 창원시 성산구 이원대로 449, 13*동 10*호(반림동, 노블파크아파트)				신규
42	안산동	산16-13	임	98	98	백*슬	전라남도 여수시 안산5길 9-1*(안산동)				신규
43	안산동	산16-14	임	1,686	1,686	김*영	부산광역시해운대구마린시티2로 33, 10*동 430*(우동,해운대두산위브더제니스)				신규
44	안산동	573-1	전	2,033	2,033	김*영	부산광역시해운대구마린시티2로 33, 10*동 430*(우동,해운대두산위브더제니스)				신규
45	안산동	579-3	대	9	9	공	여수시				신규
46	안산동	579-2	도	8	5	공	여수시				신규

연번	토 지 소재지	지번	지목	지적 면적 (㎡)	편입 면적 (㎡)	소유자		소유권 이외의 권리			비고
						성명	주소	권리내용	성명	주소	
47	안산동	651-14	도	13	13	공	여주시				신규
48	안산동	580-3	대	11	11	김*수 외1인	전라남도 여주시 안산동 61*				신규
49	안산동	577-1	대	123	123	공	여주시				신규
50	안산동	573-2	전	122	25	김*영	부산광역시해운대구마린시티2로 33, 10*동 430*(우동,해운대두산위브더제니스)				신규

○ 지장물조서(변경)

연번	소재지		지번	물건의 종류	구조 및 규격	수량 (면적)	소유자		소유권 이외의 권리			비고
	시	동					성명	주소	성명	주소	권리내용	
1	여수	안산	375-1	헬스	H=1.5, L=10.0	14.0 m	공	여주시				기정
			537				공	여주시				
	여수	안산	375-1	헬스	H=1.5, L=10.0	14.0 m	공	여주시				변경
2	여수	안산	산16-4	분묘		1.0 기	김*영	부산광역시해운대구마린시티2로33,10*동430*호 (우동,해운대두산위브더제니스)				기정
			375-1				공	여주시				
3	여수	안산	산16-4	분묘		1.0 기	김*영	부산광역시해운대구마린시티2로33,10*동430*호 (우동,해운대두산위브더제니스)				기정
			537				공	여주시				
	여수	안산	산16-4	분묘		1.0 기	김*영	부산광역시해운대구마린시티2로33,10*동430*호 (우동,해운대두산위브더제니스)				변경
4	여수	안산	산17	분묘		1.0 기	오*재	전주시 완산구 효자동 1가 414 롯데아파트*동30*호				기정
				상석		1.0 EA						
				분양대		1.0 EA						
	여수	안산	산17	분묘		1.0 기	오*재	전주시 완산구 효자동 1가 414 롯데아파트*동30*호	정경환	서울 송파구 가락동 183- 혜성빌리지 에이동 10*호	근저 당권	변경
				상석		1.0 EA						
				분양대		1.0 EA						
5	여수	안산	573	비닐하우스	(13.8×4.9)	67.6 ㎡	김*영	부산광역시해운대구마린시티2로33,10*동430*호 (우동,해운대두산위브더제니스)				기정
				농막	기타,스레트 (3.0×2.3)	6.9 ㎡						
				창고	기타,합석 (5.3×13.3)	70.5 ㎡						
				조경수	향나무	2.0 주						
					동백나무	2.0 주						
					벚나무	1.0 주						
				조경수	감나무	17.0 주						
					매실나무	2.0 주						
6	여수	안산	산21	분묘		10.0 기	이*규	여주시 화양면, 나진리 43*				기정
	여수	안산	산21	분묘		10.0 기	이*규	여주시 화양면, 나진리 43*				
			579	관정		1.0 식	공	여주시				변경
7	여수	안산	591	전사	기타 (19.4×4.0)	77.6 ㎡	김*선	전라남도여수시소라면죽림로10,11*동 60*동(죽림사당으로부영1차)				기정
			산21		기타 (18.0×4.0)	72.0 ㎡	이*규	여주시 화양면, 나진리 43*				
					기타 (2.9×8.2)	23.8 ㎡						
				조경수	벚나무	2.0 주						
					대나무	90.0 ㎡						
					녹차	54.0 ㎡						
					동백나무	3.0 주						
				유실수	감나무	16.0 주						

연번	소재지		지번	물건의 종류	구조 및 규격	수량 (면적)	소유자		소유권 이외의 권리			비고
	시	동					성명	주소	성명	주소	권리내용	
					두릅나무	3.0 주						
8	여수	안산	614	본채	연와조(스레트, 합식) (12.1×7.5)	90.8 m ²	김*수 외1인	전라남도 여수시 안산동 61*				기정
				부속사(측사)	기타,조림식판넬 (10.1×7.1)	71.7 m ²						
				창고	기타,판넬 (12.1×3.3)	39.9 m ²						
				비닐하우스	(15.0×5.6)	84.0 m ²						
					(11.5×5.8)	66.7 m ²						
					(12.3×5.9)	72.6 m ²						
8				전사	기타,스레트 (2.6×2.6)	6.8 m ²						기정
				관정		1.0 식						
				유실수	감나무	25.0 주						
					벚나무	1.0 주						
					매실나무	3.0 주						
9	여수	안산	614-3	조경수	매실나무	2.0 주	김*경	전라남도여수시화산4길 75-*(화장동)				기정
					무궁화	20.0 주						
					감나무	8.0 주						
				비닐하우스	(3.3×2.1)	6.9 m ²						
10	여수	안산	산51-3	농막	기타(합식) (3.7×7.2)	26.6 m ²	김*수	전라남도 여수시 안산동 61*				기정
11	여수	안산	산51-15	유실수	매실나무	12.0 주	김*실	여수시 둔덕동 471-*				기정
12	여수	안산	577	본채	S조 (14.0×8.7)+(6.1+8.0)) (4.2+3.9)	144.0 m ²	정*숙	전라남도여수시심곡길 43-*(안산동)				기정
					가추 (1.0×3.1)	3.1 m ²						
				지하저장고	(2.0×3.0)	6.0 m ²						
				테크	(7.3×3.5)	25.6 m ²						
				목재울타리	H=1.6m	52.0 m						
				조경석	(산석) H=3.0m, L=15.0m							
				조경수	자두나무	1.0 주						
					앵두나무	2.0 주						
					살구나무	2.0 주						
					무화과	1.0 주						
					아로니아	8.0 주						
					석류나무	1.0 주						
					모과나무	1.0 주						
					주목	2.0 주						
					금송	1.0 주						
					단풍나무	2.0 주						
					철쭉	54 m ²						
					사과나무	1.0 주						
					동백나무	4.0 주						
					종려나무	1.0 주						
					은목서	1.0 주						
					금목서	1.0 주						
					향나무	5.0 주						
					홍가시나무	17 m ²						
					꽃댕강	20 m ²						
					장미나무	2.0 주						
					복분자	20.0 주						

연번	소재지		지번	물건의 종류	구조 및 규격	수량 (면적)	소유자		소유권 이외의 권리			비고
	시	동					성명	주소	성명	주소	권리내용	
					녹목	1.0 주						
					황금향	2.0 주						
					소나무	1.0 주						
					감나무	4.0 주						
					매실나무	2.0 주						
					무명수	10.0 주						
				출입문	철재 H=1.6, L=4.0	1.0 식						
				잔디포장	(CAD구적)	350.0 m ²						
	여수	안산	577				공	여수시				변경
13			산16-4	통신주		1 EA	김*영	부산광역시해운대고마린시티2로33,10*동430*호 (우동,해운대두산위브더제니스)				기정
14			614	한전주	안산간 219L20L3R4	1 EA	김*수 외1인	전라남도 여수시 안산동 61*				기정
15			579	통신맨홀		1 EA	공	여수시				기정
16		죽림리	산79-3	우수맨홀		1 EA	공	여수시				기정
				우수맨홀		1 EA						
17		안산	532	우수맨홀		1 EA	공	여수시				기정

의견서

1. 소재지 지번 (편입지번)				
2. 민원신청인	주 소	(전화)		
	성 명		주민등록번호	
3. 이의신청내용				

2022년 월 일

민원신청인 : (인)

여수시장 귀하

경도지구(경도해양관광단지) 및 경도지구 진입도로(연륙교) 개설공사 사업인정에 이해관계가 있는 자의 의견수렴(기간연장) 공고

광양만권자유구역청은 경도지구(경도해양관광단지)의 원활한 사업추진과 경도지구 진입도로(연륙교) 개설공사를 경도지구(경도해양관광단지) 개발계획에 포함하게되어 기존 사업지구 토지 및 사업추진에 편입되는 토지·지장물 등에 대하여 「경제자유구역법」 제7조 및 같은 법 시행령 제2조의2와 「토지보상법」 제21조 제2항 및 같은 법 시행령 제11조 제3항에 따라 사업인정에 이해관계가 있는 자의 의견을 듣기 위해 여수시 공고 제2023-540호로 공고하였으나, 폭 넓은 의견 반영을 위해 아래와 같이 **의견 수렴 기간 연장 공고**하니 토지 소유자 및 관계인, 그 밖에 사업인정에 관하여 이해관계가 있는 자는 의견서를 제출하여 주시기 바랍니다.

2023년 2월 28일

여 수 시 장

1. 사업의 개요

가. 사업시행자의 명칭 및 주소

- 경도지구(경도해양관광단지)
 - 명칭 : 와이케이디벨롭먼트(주)
 - 주소 : 전라남도 여수시 대경도길 111
- 경도지구 진입도로
 - 명칭 : 광양만권경제자유구역청장
 - 주소 : 전라남도 광양시 광양읍 인덕로 1100

나. 사업의 종류 및 명칭

- 경도지구(경도해양관광단지)
 - 종류 : 광양만권경제자유구역 개발사업(단위개발사업지구)
 - 명칭 : 경도지구(경도해양관광단지) 개발사업
- 경도지구 진입도로
 - 종류 : 광양만권경제자유구역 개발사업(도시계획시설-도로)
 - 명칭 : 경도지구 진입도로(연륙교) 개설공사

다. 사업예정지

- (경도해양관광단지) 전라남도 여수시 경호동 1013 등 대경도 일원
- (경도지구 진입도로) 전라남도 여수시 신월동 94-3번지 ~ 경호동 933-7번지

2. 사업면적

○ 당 초 : 2,154,038.2㎡

○ 변 경 : 2,198,503.2㎡(증44,465㎡)

- 변경 사유 : 진입도로 포함 및 회전교차로 축소에 따른 면적 조정

3. 토지조서 및 물건내역

《 경도지구(경도해양관광단지) 》

구분	소재지	지번			
토지	전라남도 여수시 경호동	55-2	56-2	56-3	56-4

《 경도지구 진입도로 》

구분	소재지	지번								
토지	전라남도 여수시 신월동	94-3	114-11	114-14	114-36	114-1	114-3	114-13	114-41	114-35
		1805	120-46							
	전라남도 여수시 경호동	산 156	947	931-1	932-2	933-4	442	943-11	930	931
		932	932-1	933-2	926-2	산 160-2	산 160-7	928-1	산 160-8	933-1
		926	929	928	1032	670-1	670-2	642-1	933-7	933-3
		산 155-1	933-6	933	933-5	926-1				
물건	상기 토지상에 소재한 지장물건 등 일체									
분묘	상기 토지상에 소재한 분묘 등 일체									

4. 열람 및 이의신청

가. 열람대상 : 토지소유자, 관계인, 그 밖에 사업인정에 관하여 이해관계가 있는 자

나. 열람(이의신청)기간 - 당초 : 2023. 2. 17. ~ 2023. 3. 3.

- 변경 : 2023. 2. 17. ~ 2023. 3. 17.

다. 열람장소

1) (게시판) 공고 게재

2) (서류 비치) 여수시 도로과, 여수시 월호동주민센터, 여수시 국동주민센터

3) (홈페이지) 여수시(www.yeosu.go.kr)

라. 의견서제출 방법 및 제출장소

1) 의견서제출 방법 : 의견을 서면으로 제출

2) 제출장소 : 열람장소 또는 담당자 메일로 제출(담당자 hunsu3@korea.kr)

5. 기타사항

가. 사업인정에 이해관계가 있는 자의 의견수렴을 위한 공고로써 추후 사업계획 변경 등이 있을 경우 대상 토지 및 물건의 편입면적·수량이 변동될 수 있습니다.

나. 기타 자세한 사항은 광양만권경제자유구역청 지역개발과(☎061-760-5320)로 문의하시기 바랍니다.

6. 토지조서 및 물건조서

가. 경도지구(경도해양관광단지) 토지조서

일련 번호	소재지	지 번	지목	지 적 (㎡)	편입면적 (㎡)	소 유 자		관 계 인		권리관계	비고
						성 명	주 소	성 명	주 소		
1	전남 여수시 경호동	55-2	도	3	3	이○선	전남 여수시 경호동 490				
2	전남 여수시 경호동	56-2	도	10	10	박○춘	전남 여수시 서정 155				
3	전남 여수시 경호동	56-3	도	7	7	박○춘	전남 여수시 서정 155				
4	전남 여수시 경호동	56-4	도	10	10	박○춘	전남 여수시 서정 155				

나. 경도지구 진입도로 토지조서

일련 번호	소재지	지 번	지목	지 적 (㎡)	편입면적 (㎡)	소 유 자		관 계 인		권리관계	비고
						성 명	주 소	성 명	주 소		
1	전남 여수시 신월동	94-3	도	2,807.0	447.0	공	여수시				
2	전남 여수시 신월동	114-11	잡	30.0	26.0	공	여수시				
3	전남 여수시 신월동	114-3	대	1,378.0	81.0	방○명	여수시 묘도9길 ○○○(묘도동)				
4	전남 여수시 신월동	114-41	잡	707.0	262.0	김○관	여수시 대교로 ○○○(봉산동)				
5	전남 여수시 신월동	114-35	잡	444.0	105.0	국	해양수산부				
6	전남 여수시 신월동	1805	잡	3,149.1	590.0	국	해양수산부				
7	전남 여수시 신월동	114-36	대	310.0	17.0	이○옥	순천시 왕지2길 ○○(왕지동)	주식회사 국민은행	서울특별시 영등포구 국제금융로82길 26(여의도동)	근저당권	
8	전남 여수시 신월동	114-14	도	402.0	83.0	공	여수시				
9	전남 여수시 신월동	114-13	임	92.0	69.0	방○명	여수시 묘도9길 ○○○(묘도동)				
10	전남 여수시 신월동	114-1	전	162.0	46.0	김○관	여수시 대교로 ○○○(봉산동)				
11	전남 여수시 신월동	120-46	잡	13,070.0	18.0	국	해양수산부				
12		공유수면			13,743.0	국	-				
13	전남 여수시 경호동	930	임	969.0	465.0	이○진	여수시 소호동 295 엘지정유사택 ○○동 ○○○호				
14	전남 여수시 경호동	929	대	56.0	56.0	이○임	신월동 75-○○	피조개양식 수산업협동조합	마산시 합포구 오동동 17-135	근저당권	
15	전남 여수시 경호동	947	도	88.0	88.0	국	국토교통부				
16	전남 여수시 경호동	931	대	155.0	155.0	이○진	여수시 소호동 295 엘지정유사택 ○○동 ○○○호				
17	전남 여수시 경호동	931-1	잡	364.0	364.0	국	기획재정부				
18	전남 여수시 경호동	932	대	635.0	635.0	이○진	여수시 소호동 295 엘지정유사택 ○○동 ○○○호				
19	전남 여수시 경호동	932-2	잡	371.0	371.0	국	기획재정부				
20	전남 여수시 경호동	932-1	대	268.0	268.0	이○진	여수시 소호동 295 엘지정유사택 ○○동 ○○○호				
21	전남 여수시 경호동	933-2	전	469.0	469.0	이○진	여수시 소호동 295 엘지정유사택 ○○동 ○○○호				
22	전남 여수시 경호동	933-4	임	284.0	284.0	추○윤 외 3인	대전광역시 유성구 은근빌로 34, ○○○○호(노은동, 엘메아 아파트8단지)				
23	전남 여수시 경호동	933-7	대	880.0	880.0	주○호	여수시 야도길 ○○ (경호동)	여수수산업 협동조합	전남 여수시 봉산동 100-7(서부지점)	근저당권	
24	전남 여수시 경호동	933-3	전	450.0	450.0	주○호	여수시 야도길 ○○ (경호동)	여수수산업 협동조합	전남 여수시 봉산동 100-7(서부지점)	근저당권	

이 연 번호	소재지	지 번	지목	지 적 (㎡)	편입면적 (㎡)	소 유 자		관 계 인		관리관계	비고
						성 명	주 소	성 명	주 소		
25	전남 여수시 경호동	산155-1	임	8,628.0	8,628.0	주○호	여수시 야도길 ○○(경호동)	여수수산업협동조합	전남 여수시 봉산동 100-7(서부지점)	근저당권	
26	전남 여수시 경호동	산156	임	298.0	298.0	정○중	-		미등기		
27	전남 여수시 경호동	926-2	전	1,881.0	1,881.0	이○진 외 1인	여수시 수호동 295 엘리자영유사택 ○○동 ○○○호				
28	전남 여수시 경호동	928	대	241.0	241.0	이○임	신월동 75-○○	피조개발신수산업협동조합	마산시 합포구 오동동 17-135	근저당권	
29	전남 여수시 경호동	926	전	2,142.0	575.0	이○만 외 1인	신월동 ○○				
30	전남 여수시 경호동	산160-2	임	627.0	627.0	이○진 외 1인	여수시 수호동 295 엘리자영유사택 ○○동 ○○○호				
31	전남 여수시 경호동	산160-7	임	656.0	656.0	이○진	여수시 수호동 295 엘리자영유사택 ○○동 ○○○호				
32	전남 여수시 경호동	928-1	전	605.0	605.0	이○진	여수시 수호동 295 엘리자영유사택 ○○동 ○○○호				
33	전남 여수시 경호동	926-1	전	1,517.0	517.0	이○옥 외 1인	창원시 사파동 ○○블럭 10롯데				
34	전남 여수시 경호동	산160-8	임	3,477.0	3,039.0	이○진	여수시 수호동 295 엘리자영유사택 ○○동 ○○○호				
35	전남 여수시 경호동	933-1	전	1,878.0	1,878.0	이○진	여수시 수호동 295 엘리자영유사택 ○○동 ○○○호				
36	전남 여수시 경호동	933-6	전	512.0	512.0	주○호	여수시 야도길 ○○(경호동)	여수수산업협동조합	전남 여수시 봉산동 100-7(서부지점)	근저당권	
37	전남 여수시 경호동	933	전	1,726.0	1,726.0	주○호	여수시 야도길 ○○(경호동)	여수수산업협동조합	전남 여수시 봉산동 100-7(서부지점)	근저당권	
38	전남 여수시 경호동	933-5	전	3,200.0	3,200.0	주○호	여수시 야도길 ○○(경호동)	여수수산업협동조합	전남 여수시 봉산동 100-7(서부지점)	근저당권	
39	전남 여수시 경호동	1032	도	27,100.5	1,581.0	와○케이디벨롭먼트주식회사	전남 여수시 대경도길 111(경호동)				
40	전남 여수시 경호동	442	전	2,310.0	34.0	아○아신탁주식회사 외 1인	서울시 강남구 영동대로 416 13층(대치동, 케이티앤지타워)				
41	전남 여수시 경호동	670-1	전	844.0	13.0	와○케이디벨롭먼트주식회사	전남 여수시 대경도길 111(경호동)				
42	전남 여수시 경호동	943-11	도	50.0	7.0	아○아신탁주식회사 외 1인	서울시 강남구 영동대로 416 13층(대치동, 케이티앤지타워)				
43	전남 여수시 경호동	670-2	도	12.0	2.0	와○케이디벨롭먼트주식회사	전남 여수시 대경도길 111(경호동)				
44	전남 여수시 경호동	642-1	전	474.0	271.0	와○케이디벨롭먼트주식회사	전남 여수시 대경도길 111(경호동)				

다. 경도지구 진입도로 물건조서

일련 번호	소 재 지	지번	물건의 종류	구조,규격	수 량	소유자 성명	주 소	비고
1	전남 여수시 신월동	114-3	사무실	컨테이너	18 ㎡	방○명	여수시 묘도9길 ○○○(묘도동)	
2	전남 여수시 신월동	114-3	사무실	컨테이너	18 ㎡	방○명	여수시 묘도9길 ○○○(묘도동)	
3	전남 여수시 신월동	114-35	간판		1 식	국	해양수산부	
4	전남 여수시 경호동	931-1	창고	목조	8 ㎡	국	기획재정부	
5	전남 여수시 경호동	928-1	가옥	블록/슬라브	29 ㎡	이○진 외 1인	여수시 수호동 295 엘리자영유사택 ○○동 ○○○호	
6	전남 여수시 경호동	928-1	차양대		28 ㎡	이○진 외 1인	여수시 수호동 295 엘리자영유사택 ○○동 ○○○호	
7	전남 여수시 경호동	928-1	가옥	블록/합석	11 ㎡	이○진 외 1인	여수시 수호동 295 엘리자영유사택 ○○동 ○○○호	
8	전남 여수시 경호동	928-1	건사	조립식	5 ㎡	이○진 외 1인	여수시 수호동 295 엘리자영유사택 ○○동 ○○○호	
9	전남 여수시 경호동	928-1	유실수	감나무	4 주	이○진 외 1인	여수시 수호동 295 엘리자영유사택 ○○동 ○○○호	

일련 번호	소 재 지	지번	물건의 종류	구조,규격	수 량	소유자 성명	주 소	비고
10	전남 여수시 경호동	933-1	창고	목조	2 m ²	이○진	여수시 소호동 295 엘지정유사택 ○○동 ○○○호	
11	전남 여수시 경호동	933-1	창고	목조	1 m ²	이○진	여수시 소호동 295 엘지정유사택 ○○동 ○○○호	
12	전남 여수시 경호동	933-1	웬스	철재/그물	43 m	이○진	여수시 소호동 295 엘지정유사택 ○○동 ○○○호	
13	전남 여수시 경호동	933-1	계사	목조	9 m ²	이○진	여수시 소호동 295 엘지정유사택 ○○동 ○○○호	
14	전남 여수시 경호동	932-2	물탱크		2 식	이○진	여수시 소호동 295 엘지정유사택 ○○동 ○○○호	
15	전남 여수시 경호동	933	전화시설	컨테이너	1 식	주○호	전남 여수시 경호동 ○○○	
16	전남 여수시 경호동	933	웬스	철골/철재	24 m	주○호	전남 여수시 경호동 ○○○	
17	전남 여수시 경호동	933	공장	조립식	1,47 ₃ m ²	주○호	전남 여수시 경호동 ○○○	
18	전남 여수시 경호동	933	가옥	블록/슬라브	161 m ²	주○호	전남 여수시 경호동 ○○○	
19	전남 여수시 경호동	933	가옥	블록/슬라브	151 m ²	주○호	전남 여수시 경호동 ○○○	
20	전남 여수시 경호동	933	창고	조립식	9 m ²	주○호	전남 여수시 경호동 ○○○	
21	전남 여수시 경호동	933	창고	블록/함석	7 m ²	주○호	전남 여수시 경호동 ○○○	
22	전남 여수시 경호동	933	창고	조립식	41 m ²	주○호	전남 여수시 경호동 ○○○	
23	전남 여수시 경호동	933	창고	조립식	241 식	주○호	전남 여수시 경호동 ○○○	
24	전남 여수시 경호동	933	소각장		1 식	주○호	전남 여수시 경호동 ○○○	
25	전남 여수시 경호동	933	화장실	조립식	8 m ²	주○호	전남 여수시 경호동 ○○○	
26	전남 여수시 경호동	933	환풍기		17 식	주○호	전남 여수시 경호동 ○○○	
27	전남 여수시 경호동	933	야적장	철재/함석	90 m ²	주○호	전남 여수시 경호동 ○○○	
28	전남 여수시 경호동	933	계단		1 식	주○호	전남 여수시 경호동 ○○○	
29	전남 여수시 경호동	933	물탱크		1 식	주○호	전남 여수시 경호동 ○○○	
30	전남 여수시 경호동	산155-1	물탱크		1 식	주○호	여수시 경호동 ○○○	
31	전남 여수시 경호동	산155-1	창고	컨테이너	9	주○호	여수시 경호동 ○○○	
32	전남 여수시 경호동	926-2	계사	목조	4 m ²	이○진 외 1인	여수시 소호동 295 엘지정유사택 ○○동 ○○○호	
33	전남 여수시 경호동	926-2	창고	철재/천막	7 m ²	이○진 외 1인	여수시 소호동 295 엘지정유사택 ○○동 ○○○호	
34	전남 여수시 경호동	926-2	유실수	감나무	6 주	이○진 외 1인	여수시 소호동 295 엘지정유사택 ○○동 ○○○호	
35	전남 여수시 경호동	926-2	웬스	철재/그물	48 m	이○진 외 1인	여수시 소호동 295 엘지정유사택 ○○동 ○○○호	
36	전남 여수시 경호동	926-2	유실수	감나무	2 주	이○진 외 1인	여수시 소호동 295 엘지정유사택 ○○동 ○○○호	
37	전남 여수시 경호동	926-2	창고	목조	37 m ²	이○진 외 1인	여수시 소호동 295 엘지정유사택 ○○동 ○○○호	
38	전남 여수시 경호동	산160-7	웬스	철재/그물	50 m	이○진	여수시 소호동 295 엘지정유사택 ○○동 ○○○호	
39	전남 여수시 경호동	926-1	폐가옥		66 m ²	이○진 외 1인	창원시 사파동 29블럭 10롯트	
40	전남 여수시 경호동	642-1	창고	컨테이너	28 m ²	와○케이디벨롭먼트 주식회사	전남 여수시 대경도길 111(경호동)	
41	전남 여수시 경호동	642-1	창고	컨테이너	28 m ²	와○케이디벨롭먼트 주식회사	전남 여수시 대경도길 111(경호동)	
42	전남 여수시 경호동	642-1	창고	컨테이너	26 m ²	와○케이디벨롭먼트 주식회사	전남 여수시 대경도길 111(경호동)	

의견서

사업명	경도지구(경도해양관광단지) 및 경도지구 진입도로(연륙교)	
사업장 위치	여수시 신월동 ~ 경호동 일원	
사업자	광양만권경제자유구역청장	
의견제출자	성명	생년월일
	주소	전화번호
제출의견		
기타		

「공익사업을 위한 토지 등의 취득 및 보상에 관한 법률」 제21조 및 같은 법 시행령 제11조에 따라 사업인정에 관한 의견을 제출합니다.

2023년 월 일

제출자 (서명 또는 인)

광양만권경제자유구역청장 귀하

공 고

『여수시 자원순환 기본조례』 제11조 및 『여수시 각종 위원회 구성 및 운영 조례』 제6조의 규정에 따라 공개모집에 의하여 선정한 『여수시 자원순환 위원회 위원 명단』 을 다음과 같이 공고합니다.

2023년 2월 28일

여 수 시 장

여수시 자원순환위원회 위원 선정 및 명단공개 공고

1. 공고기간 : 2023. 2. 28. ~ 2023. 3. 15.

2. 위원선정 및 명단 공개 내역

연번	직 위	성 명 (성별)	소속	위원임기	위촉구분	비 고
1	위원장	이병호(남)	여수시	임기내	당연 (신규)	환경녹지 국 장
2	위원	조용연(남)	여수시			자 원 순 환 과 장
3	위원	김행기(남)	여수시의회	'23.03.02.~'25.02.28.	위촉 (신규)	추천
4	위원	문갑태(남)	여수시의회			
5	위원	황민진(남)	전남대			
6	위원	강화영(남)	한영대			
7	위원	김은식(남)	전남녹색환경지원센터			
8	위원	강홍순(여)	여수환경운동연합			
9	위원	김은숙(여)	여수YMCA			
10	위원	문동석(남)	시민위원			공개 모집
11	위원	우창정(남)	시민위원			
12	위원	김호권(남)	시민위원			
13	위원	장선옥(여)	시민위원			

공유수면 점·사용 승인을 위한 이해관계자 등의 의견 수렴 공고

공유수면 점·사용 승인 신청이 접수됨에 따라 「공유수면 관리 및 매립에 관한 법률」 제8조제7항 및 동법 시행령 제9조의2제1항에 따라 이해관계자 등의 의견수렴을 위해 아래와 같이 공고하오니, 의견이 있으신 분들은 기한 내 의견을 제출해주시기 바랍니다.

2023. 3. 2.

여수시장

1. 신청개요

신청인	점용·사용 장소	목적	면적		사용기간
여수시장 (섬발전지원과)	전라남도 남면 심장리 92-2번지, 312-3번지 일원	여수시 장지항 어촌뉴딜 300사업	방파제	1,339.48	30년
			부잔교	812.79	15년
			준설	5,500.35	5년

2. 공람장소, 공람기간

- 공람장소: 여수시 해양정책과
- 공람기간: 2023. 3. 2. ~ 2023. 3. 21.(20일간)

3. 의견제출기간 및 방법

- 제출기간: 2023. 3. 2. ~ 2023. 3. 21.(20일간)
- 제출방법: 의견제출서 서식에 맞춰 제출
- 제 출 처: 등기우편(여수시 신월로 648, 4층 해양정책과)
전자우편(chlsmile1004@korea.kr)
- 담 당 자: 공유수면관리팀 행정9급 김채린

4. 기타 문의사항은 여수시 해양정책과(☎659-3972)로 문의주시기 바랍니다.

□ 위치도



의견제출서

※ 아래의 유의사항을 읽고 작성하시기 바랍니다.

의견제출인	성명	
	주소	전화번호

의견제출 내용	의견	
	기타	

「공유수면 및 매립에 관한 법률」 제8조제7항, 동법 시행령 제9조의2제1항에 따라 위와 같이 의견을 제출합니다.

년 월 일

의견제출인

(서명 또는 인)

귀하 여수시장(해양항만레저

과)

유의사항

1. 기재란이 부족한 경우에는 별지를 사용하실 수 있습니다.
2. 증거자료 등을 첨부하실 수 있습니다.
3. 위 의견제출과 관련하여 문서를 받으신 경우에는 문서번호와 일자를 ①란에 함께 기재하여 주시기 바랍니다.

210mm×297mm[백상지(80g/m²) 또는 중질지(80g/m²)]