

<p><b>제2023-20호</b> <b>2023년 3월 7일(목)</b></p>	<p><b>시 보</b></p> <p></p> <p><b>여수시</b></p>	<p><b>시 정 지 표</b></p> <p>소통 화 합 열 린 도 시 인 재 육 성 산 업 도 시 문 화 예 술 복 지 도 시 해 양 관 광 휴 양 도 시 기 후 변 화 선 도 도 시</p>
---	--	---

■ 발행인 : 여수시장 ■ 발행소 : 홍보담당관실 / 여수시 시청로 1(학동) ☎ 659-3025 FAX) 659-5803

**고 시**

○ 여수시 고시	제2023-88호	도로지정 변경 공고(우두리 산28-11번지)	1
○ 여수시 고시	제2023-91호	도로지정 공고(신덕동 668번지)	3
○ 여수시 고시	제2023-92호	도로지정 공고(화양면 화동리 1249번지)	5
○ 여수시 고시	제2023-94호	도로명주소 부여·폐지 고시	7
○ 여수시 고시	제2023-95호	도로구간 변경 설정 고시	9
○ 여수시 고시	제2023-96호	문수지구 도시재생활성화 변경 계획 고시	12
○ 여수시 고시	제2023-99호	도로구간 변경 설정 고시	20

**공 고**

○ 여수시 공고	제2023-719호	「여수시 리·통·반 설치 및 운영 조례 시행규칙」 일부개정규칙 입법예고	22
○ 여수시 공고	제2023-725호	2023년 사방사업 시행을 위한 토지사용 공시송달 공고	36
○ 여수시 공고	제2023-737호	어선 등록 직권말소 청문 알림 공시송달 공고	37
○ 여수시 공고	제2023-741호	양식업 면허 유효기간 연장허가사항 공고	40
○ 여수시 공고	제2023-743호	전문건설업(신규) 등록 공고	41
○ 여수시 공고	제2023-745호	전문건설업(신규) 등록 공고	42
○ 여수시 공고	제2023-748호	여수시 도시계획시설(사회복지시설)사업 실시계획(변경)인가 신청 전에 관한 의견청취 공고	43
○ 여수시 공고	제2023-750호	여수시 전인자동차 운영에 관한 조례 전부개정조례안 입법예고	58
○ 여수시 공고	제2023-755호	재결서 정본 공시송달 공고[여수국가산업단지개발사업(소제지구 택지개발사업, 5차(22수용0633호)]	66
○ 여수시 공고	제2023-761호	여수시 안전관리자문단 위원 명단 공고	67

회 람								
--------	--	--	--	--	--	--	--	--

## 도로 지정(변경) 공고

여수시 돌산읍 우두리 산28-11번지 건축신고와 관련하여 「건축법」 제2조제1항제 11호 및 같은 법 제45조제1항에 따라 아래와 같이 도로로 지정(변경) · 공고합니다.

2023. 3. 2.

여 수 시 장

1. 위 치 : 돌산읍 우두리 산28-11번지
2. 도로면적 : 394m<sup>2</sup>
3. 도로길이 : 63.83m
4. 도 로 폭 : 6.172m
5. 지번별 도로지정 조서

구분	소재지	지번	지목	면 적(m <sup>2</sup> )		비 고
				공부면적	지정면적	
	계			820		
당초	돌산읍 우두리	산28-11	임야	820	332	
변경	돌산읍 우두리	산28-11	임야	820	394	

6. 관련도서 : 별첨참조

# 현 황 도

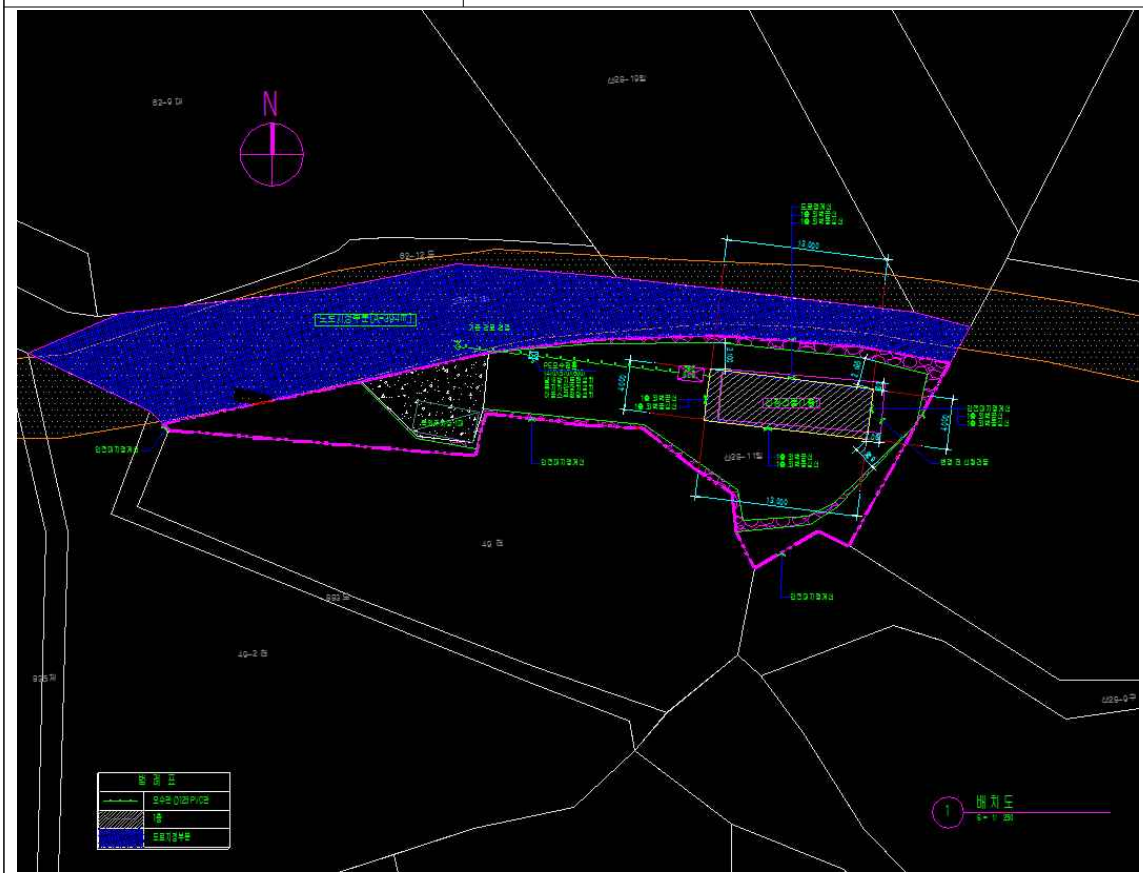

## 도로 지정 공고

여수시 신덕동 668번지 건축신고와 관련하여 「건축법」 제2조제1항제11호 및 같은 법 제45조제1항에 따라 아래와 같이 도로로 지정·공고합니다.

2023. 3. 3.

여 수 시 장

1. 위 치 : 신덕동 668번지
2. 도로면적 : 37㎡
3. 도로길이 : 11m
4. 도 로 폭 : 3.4m~4.1m
5. 지번별 도로지정 조서

구분	소재지	지번	지목	면 적(㎡)		비 고
				공부면적	지정면적	
	계			13,370	37	
	신덕동	668	하천	13,370	37	

6. 관련도서 : 별첨참조



## 도로 지정 공고

여수시 화양면 화동리 1249번지 건축신고사항 변경과 관련하여 「건축법」 제2조 제1항제11호 및 같은 법 제45조제1항에 따라 아래와 같이 도로로 지정·공고합니다.

2023. 3. 3.

여 수 시 장

1. 위 치 : 화양면 화동리 1249번지
2. 도로면적 : 24㎡
3. 도로길이 : 34.4m
4. 도 로 폭 : 0.5m
5. 지번별 도로지정 조서

구분	소재지	지번	지목	면 적(㎡)		비 고
				공부면적	지정면적	
	계			579	24	
	화양면 화동리	1249	답	579	24	

6. 관련도서 : 별첨참조

## 현황도



## 도로명주소 부여·폐지 고시

도로명주소법 제11조제3항·제12조제5항 및 같은 법 시행령 제24조, 제25조, 제26조의 규정에 의거 건물 등에 부여·폐지한 도로명주소를 다음과 같이 고시합니다.

2023. 3. 3.

### 여 수 시 장 (인)

#### ○ 도로명주소(부여·폐지) 내용

업무구분	종전주소	도로명주소	도로명주소 고시일 (효력발생일)	도 로 명 고 시 일	도 로 명 부여사유	이동 사유	비고
	별	지		기	재		

※ 고시내용 및 기타 자세한 사항은 여수시청 민원지적과(☎061-659-3355~3356)에 문의 또는 도로명주소안내시스템([www.juso.go.kr](http://www.juso.go.kr))에서 열람하시기 바랍니다.

#### ○ 도로명주소 사용 및 공부상 주소전환

- 도로명주소는 고시일 이후 도로명주소법 제19조제1항에 의거 공법관계에 있어서 주소로 사용됩니다.
- 공공기관에서 비치·관리하고 있는 각종 공부상 주소(소재지)는 해당기관에서 도로명주소로 변경합니다.

#### ○ 도로명주소 변경 등

- 도로명 또는 건물번호의 변경은 도로명주소법 시행령 제15조 및 제26조에서 정한 절차에 따라 신청할 수 있습니다.
- 도로명은 도로명주소법 시행령 제18조제3항에 의거 당해 도로명이 고시된 날부터 3년이 지난 후에 변경할 수 있습니다.

#### ○ 참고사항

- 공동주택의 경우 종전주소의 공동주택명, 동·호와 도로명주소의 상세주소는 공법관계의 각종 공부상 기재된 주소로 한다.



도로명주소 부여·폐지 고시 조서

업무구분	종전주소	도로명주소	도로명주소 고시일 (효력발생일)	도로명 고시일	도 로 명 부여사유	비고
건물번호 부여	전라남도 여수시 신기동 45-4	전라남도 여수시 신기북1길 35-12 (신기동)	20230303	20091013	지역 및 위치예측성 고려	
건물번호 부여	전라남도 여수시 학동 211-10	전라남도 여수시 시청서4길 48-3 (학동)	20230303	20091013	지역 및 위치예측성 고려	
건물번호 부여	전라남도 여수시 신기북1길 35-12 (신기동)		20230303	20091013	지역 및 위치예측성 고려	
건물번호 부여	전라남도 여수시 화양면 옥적리 산23	전라남도 여수시 화양면 옥천로 432-63	20230303	20091013	지역 및 위치예측성 고려	
건물번호 부여	전라남도 여수시 율촌면 신평리 1113-5	전라남도 여수시 율촌면 여순로 395-7	20230303	20091013	여수에서 순천을 연결하는 도로로 양시의 행정명칭 조합	
건물번호 부여	전라남도 여수시 여천동 882-7	전라남도 여수시 시청로 193-149 (여천동)	20230303	20091013	옛 여수인 석창에서 여수시청으로 이어지는 도로	
건물번호 부여	전라남도 여수시 화정면 월호리 220-4, 220-7	전라남도 여수시 화정면 월호골길 2	20230303	20080911	지역 및 위치예측성 고려	
건물번호 부여	전라남도 여수시 화양면 안포리 46-2	전라남도 여수시 화양면 화양로 49-1	20230303	20091013	도로가 지나는 지역 화양면을 반영	
건물번호 폐지	전라남도 여수시 시청서4길 48-3 (학동)		20230303	20091013	지역 및 위치예측성 고려	
건물번호 폐지	전라남도 여수시 호명동 302-2	전라남도 여수시 호명5길 128 (호명동)	20230303	20230224	지역 및 위치예측성 고려	

## 도로명 및 도로구간 변경 고시

「도로명주소법」 제8조 및 같은 법 시행규칙 제12조, 제14조의 규정에 따라 도로구간 변경에 관한 사항을 다음과 같이 고시합니다.

2023. 3. 3.

여 수 시 장 (인)

1. 고 시 일 : 2023년 3월 3일
2. 고시방법 : 시 홈페이지 및 게시판
3. 고시내용 : 도로명 및 도로구간 변경에 관한 사항
  - 화양로 1차 종속도로
  - 영터길 구간 변경
4. 기타 자세한 사항은 여수시 민원지적과(☎061-659-3355)로 문의하시기 바랍니다.

붙임 도로명 및 도로구간 폐지조서 및 현황도 1부.

「붙임」

## 도로명 및 도로구간 변경조서

구분	도로명		도 로 구 간							변경사유	비고
			시 점	종 점	길이 (m)	폭(m)	간격(m)	기초번호 시작	기초번호끝		
구간 변경	변경 전	화양로 (1차종속)	화양면 용주리 1403-28	화양면 용주리 1403-34	522	8	20	1508-1	1508-54	1차 종속도로 구간 변경	중심선 도면참조
	변경 후	소호로 (1차종속)	화양면 용주리 1403-34	화양면 용주리 1403-28	680	8	10	89-1	89-138		
	변경 전	영터길	화양면 용주리 1577-3	화양면 용주리 1403-22	1146	4	20	1	114	구간 변경	중심선 도면참조
	변경 후	영터길	화양면 용주리 1577-3	화양면 용주리 1698	1063	4	20	1	108		

## 도로구간 변경 현황도

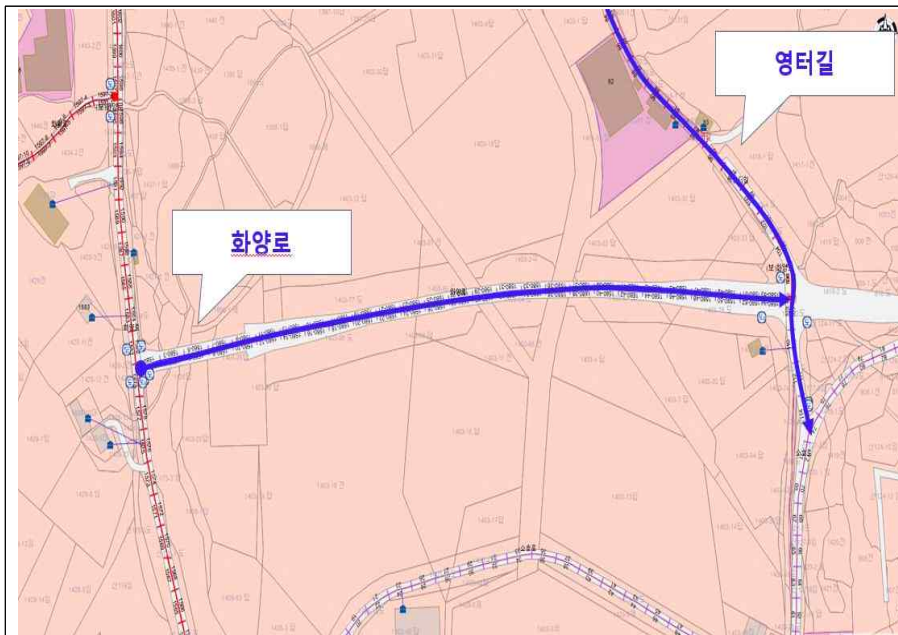

화양로 1차 종속도로(변경 전)



소호로 1차 종속(변경 후)

## 여수시 문수지구 도시재생활성화 변경 계획 고시

「도시재생 활성화 및 지원에 관한 특별법」 제20조 및 같은 법 시행령 제28조에 따라 다음과 같이 도시재생활성화계획 변경 고시합니다.

2023년 3월 7일

여수시장

### 1 도시재생활성화계획의 개요

개요 및 범위	사업명		사업유형	총사업비(억원)	사업기간
	가. 스마트하게 通 通通		다. 주거지 지원형	라. (기존)8 20.46	바. (기존) 2019~2022
	나. 문수동 도시재 생사업			마. (변경)5 64.67	사. (변경) 2019~2023
	사업위치	아. 문수동 59-20번지 일원		사업면적	자. 159,831㎡
사업시행자 및 참여주체	차. · (기존) 여수시, 문수동 주민협의체, 도시재생현장지원센터 카. · (변경) 여수시, 문수동 마을협동조합, 도시재생현장지원센터				
사업 필요성	타. · 해당 지역은 1986년 IBRD 차관으로 조성된 택지 개발지역으로 공동주택 단지 및 상가가 밀집 형성된 원도심 지역이나 쇠퇴가 지속되어 도시관리 차원의 새로운 재생사업이 필요함				
사업내용 및 효과	파. · 거점시설(문수어울림센터, 공동체거점공간, 친환경녹색주 차장, 순환형임대주택, 친환경녹지공간) 조성, 중심가 로트화경관 및 고락골목길 조성, 안심가로 조성, 집수리 (외부)지원 사업, 주민역량 강화 등				하. 상세 ③ 참조
재원조달방안	· (기존)국비 100억원, 지방비(시비) 68억원, 공기업 441억원 · (변경)국비 100억원, 지방비(시비) 68억원, 공기업 0억원				상세 ④ 참조
국가지원항목 및 필요성	· 마중물 사업비 지원을 통한 도시재생사업 활성화				상세⑤ 참조
활성화계획도					



※ 위 활성화계획도는 참고용으로 사업추진 시 일부 변경될 수 있음.

## ② 도시재생활성화계획의 내용(변경없음)

### ○ 계획의 비전 및 목표

비전	거. 주민과 공간을 이어주는 지속가능한 문수동 커뮤니티 창출 너. “스마트하게 通通通 문수동 도시재생사업”
목표	더. · 정주 환경 正通 : 안전하고 쾌적한 주거환경 재생 러. · 주민 공간 交通 : 막힘을 뚫어주는 교통 인프라 재생 머. · 함께 疏通 : 소통을 통한 문수 도시재생 자생력 강화

### ○ 도시재생사업의 계획 및 파급효과

#### 가. 도시재생사업의 계획

(단위 : 억원)

구 분	사 업 명	사 업 비			사업내용
		기존	변경	증감	
합계 (①+②+③+④)		820.46	564.67	△255.79	
마중물 사업	소 계 ①	168	168	-	
	①-1. 순환형 임대주택	7	8.06	1.06	이주대책 마련을 위한 순환주택 조성 (토지매입)
	①-2. 문수 집수리 프로젝트	30.4	51	20.6	주택 외벽 수리, 지붕 개량
	①-3. 공·폐가 정비	6.6	7.72	1.12	공·폐가 활용 마을쉼터 조성
	①-4. 문수 친환경녹지공간 조성사업	8.76	11.5	2.74	쌈지공원 등 문수 녹지공간 조성
	①-5. 안전하고 편리한 문수마을 만들기	22.15	19.67	△2.48	생활 편의·안전 시설 및 CPTED 디자인 적용 안심 문수길조성
	①-6. 고락 골목길 조성사업	8.1	4.57	△3.53	걸고 싶은 골목 거리 조성
	①-7. 문수 친환경 녹색 주차장 조성	9	2.5	△6.5	녹색 주차환경 조성
	①-8. 문수 중심가로 경관 특화사업	12.15	11.45	△0.7	중심가로 경관 조성
	①-9. 문수 어울림센터	33	31.55	△1.45	도시재생 거점 공간 마련
	①-10. 공동체 거점 공간 조성사업	10	13.48	3.48	공동체 창업공간 및 마을 공방
	①-11. 도시재생현장지원센터운영	8	2	△6	도시재생 현장지원센터 운영
	①-12. 함께 만들어 가는 문수동 도시재생사업	12.84	4.5	△8.34	주민역량 강화 및 도시재생 SW사업 운영
부처 연계사업	소 계 ②	39.54	110.67	71.13	
	공중선 정비사업	10	13.22	3.22	과학기술부 연계사업
	하수관거사업	29.54	97.45	67.91	환경부 연계 사업
지자체 사업	소 계 ③	172.14	286	113.86	
	소방도로 개설·확충 및 정비	137.48	227	89.52	지구단위사업
	주차장건설	12	25	13	지구단위사업
	근린공원 조성	3	17	14	지구단위사업
	하수관거 사업	12.66	0	△12.66	
	순환형 임대주택	7	7	-	순환형 임대주택(건축)
	집수리 지원사업	0	10	10	



구 분	사 업 명	사 업 비			사업내용
		기존	변경	증감	
공공기관참여사업	소 계 ④	440.78	0	△440.78	
	공적임대 주택사업	105	0	△105	청년주택 조성 및 임대
	가로주택정비사업(LH참여)	335.78	0	△335.78	공동 주택 조성

## 나. 파급효과

구분	사업명	파급효과
안전하고 쾌적한주거 환경재생 (정주환경 正通)	순환형 임대주택	버. · 저소득가구의 주거 안정 및 사업 준공 후 재정착률 증가 서. · 노후주택 경관개선을 통한 마을 이미지 개선
	문수 집수리 프로젝트	어. · 거주환경 개선 및 주택만족도 향상 저. · 집수리 비용 절감 처. · 향후 집수리 관련 마을기업 설립을 통해 지역 일자리 창출
	공·폐가 정비	커. · 공·폐가 철거를 통한 안전사고 및 범죄 발생률 저하 터. · 공·폐가 철거를 통한 골목 환경(미관) 개선
	문수 친환경 녹지 공간 조성사업	퍼. · 녹색 쉼터 공간 제공을 통한 정서함양 증대 허. · 유휴공간을 활용하여 마을 경관개선
	안전하고 편리한 문수마을 만들기	고. · 마을의 공공공간 개선 및 방범/안전시설의 확충으로 안전한 마을 조성 노. · 생활편의시설 조성을 통해 공동주택 수준의 주민편의 증진
마힘을 시원하게 뚫어주는 교통인프라 구축 (공간흐름 交通)	고락 골목길 조성사업	도. · 보행 친화적 골목 환경조성으로 지역 커뮤니티 활성화를 위한 선형 거점화 로. · 방문객들을 지역 내로 유입시키는 매력 있는 통로 역할 수행
	문수 친환경 녹색 주차장 조성	모. · 주차장 이용 주민에 편리한 주차환경 제공 보. · 부지 활용도를 높이고 태양광 발전전력 수입증대
	문수 중심가로 경관 특화사업	소. · 문수동 지역 정체성을 부각해 문화마을 이미지 구축 오. · 방문객들을 지역 내로 유입시키는 매력 있는 통로 역할 수행
소통을 통한 도시재생 자생력강화 (함께疏通)	문수 어울림센터	조. · 주민 소통 공간으로 활용 초. · 프로그램을 매개로 어린이-청년-기성세대 등 화합할 수 있는 지역공동체 거점 공간조성
	공동체 거점 공간 조성사업	코. · 내실 있는 마을공동체 형성 및 주민역량 강화에 따른 지속적인 사업추진 기반 구축
	도시재생현장 지원센터운영	토. · 도시재생 지원센터 운영을 통한 전문가, 행정 등의 참여로 사업 초기 원활한 도시재생사업 추진 도모
	함께 만들어 가는 문수동도시재생사업	포. · 거버넌스구축을 및 운영을 통한 주민, 행정, 전문가 등 이해관계자 중심의 지역 유대감 형성 호. · 지역 주민의 정량적·정성적 역량 강화를 통한 도시재생 방향 및 지역의 발전



### ③ 도시재생기반시설의 설치·정비에 관한 계획

(단위 : 억원)

기반시설 종류	단위사업명	사업비	위치	규모	사업내용	비고
구. 사회 누. 복 지 시설	두. 문수 루. 어 울 립 센터	무. 33	부. 문수동 75-1일원	수. 862㎡	우. . 앵커시설 설치를 통한 마을이미지 개선 및 주민공동체 활성화 주. . 지역경제 활성화 및 일자리 창출	기존
		추. 31.55	쿠. 문수동 75-1, 76-32, 53-5번지	투. 487.93㎡		변경
푸. 공동 후. 작업장	그. 공동체 느. 거 점 공 간	드. 10	르. 문수동 65-1일원	므. 360㎡	브. . 청년 창업가(전문가)와 주민 간 공동 협업을 통한 메이커 스페이스 활동 지원 스. . 마을기업 작업공간 지원	기존
		으. 13.48	즈. 문수동 59.16, 59.20, 59.21, 72-2 번지	츠. 378.8㎡		변경
도로	크. 문 수 중 심 트. 가 로 경 관 프. 특화	호. 27.4	기. 도시계획도로 개설 구간	니. B=8m, 디. L=474m 리. B=6m, 미. L=288m	비. . 중심가로 경관조성을 통한 핵심공 간으로 활용 시. . 보행환경 개선(보행편의 증진) 및 깨끗한 가로환경 조성으로 범죄 예방 효과	기존
	이. 문 수 안 심 길 조 성	피. 35.69	지. 문수주택 치. 단지일원	키. B=4m, 티. L=967m		변경
	히. 고 락 골 목 길 조 성		가. 문수동 나. 67-11번지 다. 일원	라. B=4m, 마. L=433m		
바. 주차장	사. 문 수 친 환경 녹 색 주 차 장조성	아. 9	자. 문수동 53-8번지 차. 일원	카. 태양광 타. 설비 파. 120kW, 하. 전기차 거. 충전설비 너. 4기,	머. . 태양광 설치를 통한 공동시설 운 영 비용 절감 버. . 전기차 충전설비	기존

기반시설 종류	단위사업명	사업비	위치	규모	사업내용	비고
				더. 스마트주차 러. 시스템		
		서. 2.5	어. 문수동 69-34번지 저. 일원	처. 태양광설비 1식, 커. 전기차 터. 충전설비 퍼. 2기		변경
공공용지	문 수 친 환 경 녹지공간 조성	8.7	문수동 52-7번지 일원	807㎡	허. · 주민의 휴게 및 녹지 공간 제공 고. · 노외주차장 잔여부지 꽃밭조성	기존
		11.5	문수동 61-11번지 일원	644.7㎡		변경

④ 공공 및 민간 자원 조달계획(변경)

구 분	사 업 명	합계	예산 출처						
			도시재생 재정보조		부처 연계	자체 지방비	기타		
			국비	지방비			공기업	기금	기타
합계 (①+②+③)		564.67	100.0	68.0	110.67	286	-	-	-
마중물 사업	소 계 ①	168.0	100.0	68.0	-	-	-	-	-
	①-1. 순환형 임대 주택	8.06	8.06	-	-	-	-	-	-
	①-2. 문수 집수리 프로젝트	51	27.4	23.6	-	-	-	-	-
	①-3. 공 · 폐가 정비	7.72	4.6	3.12	-	-	-	-	-
	①-4. 문수친환경 녹지공간조성사업	11.5	4	7.5	-	-	-	-	-
	①-5. 안전하고 편리 한 문수마을 만들기	19.67	16.9	2.77	-	-	-	-	-
	①-6. 고락 골목길 조성사업	4.57	4.04	0.53	-	-	-	-	-
	①-7. 문수 친환경 녹색 주차장 조성	2.5	2	0.5	-	-	-	-	-
	①-8. 문수 중심가 로 경관 특화사업	11.45	9	2.45	-	-	-	-	-
	①-9. 문수 어울림 센터	31.55	15	16.55	-	-	-	-	-
	①-10. 공동체 거점 공간 조성사업	13.48	8	5.48	-	-	-	-	-
	①-11. 도시재생 현 장지원센터운영	2	-	2	-	-	-	-	-
	①-12. 함께 만들어 가는 문수동 도시재 생사업	4.5	1	3.5	-	-	-	-	-
부처 연계 사업	소 계 ②	110.67	-	-	110.67	-	-	-	-
	공중선정비사업	13.22	-	-	13.22	-	-	-	-
	하수관거사업	97.45	-	-	97.45	-	-	-	-
지자체 사업	소 계 ③	286	-	-	-	286	-	-	-
	소방도로 개설·확충 및 정비	227	-	-	-	227	-	-	-
	주차장건설	25	-	-	-	25	-	-	-
	근린공원 조성	17	-	-	-	17	-	-	-
	순환형임대주택	7	-	-	-	7	-	-	-
	집수리 지원사업	10				10			

⑤ 예산 집행 계획(변경)

구 분		합계	기투자	2019년	2020년	2021년	2022년	2023년	비 고
합계(①+②+③+④)		564.67	-	140	140	129	81	74.67	
마중물 사업	소 계 ①	168	-	40	40	30	30	28	
	국비 및 지방비	168	-	40	40	30	30	28	
부처 연계사업	소 계 ②	110.67	-	-	-	30	40	40.67	
	국비 및 지방비	110.67	-	-	-	30	40	40.67	
지자체 사업	소 계 ③	286	-	100	100	69	11	6	
	지방비	286	-	100	100	69	11	6	
공공기관 참여	소 계 ④	-	-	-	-	-	-		
	기타	-	-	-	-	-	-		

⑥ 도시재생사업의 평가 및 점검 계획

○ 성과관리 지표의 설정 및 모니터링 조사

- 주민역량, 사회·문화적 재생, 경제적 재생, 도시환경 재생 유형별로 목표지표를 설정하여 단계별 평가 및 모니터링 시행

⑦ 도시재생특별법 제23조에 따른 행위제한이 적용되는 지역 : 해당없음

⑧ 관련서류 열람

가. 열람기간: 고시일로부터 30일간

나. 열람장소: 여수시청 도시재생과(전남 여수시 시청동1길 23 (학동) 2층)

다. 연 락 처: ☎061-659-4560

## 도로구간 변경 고시

「도로명주소법」 제8조 및 같은 법 시행규칙 제12조, 제14조의 규정에 따라 도로구간 변경에 관한 사항을 다음과 같이 고시합니다.

2023. 3. 6.

여 수 시 장 (인)

1. 고 시 일 : 2023년 3월 6일
2. 고시방법 : 시군구보, 여수시 홈페이지
3. 고시내용 : 도로구간 변경에 관한 사항(붙임참조)

- 연화길

4. 기타 자세한 사항은 여수시 민원지적과(☎061-659-3357)로 문의하시기 바랍니다.

붙임 도로구간 변경 조서 및 현황도 1부. 끝.

## 도로구간 변경 조서 및 현황도

도로 위계	도로명	행정구역	도로구간		기초번호		길이 (m)	폭 (m)	기초 간격 (m)	설정 사유
			시작 지점	끝 지점	기초번호 시작	기초번호 끝				
변경 전	연화길	울촌면 가장리	1815	산170-2	92-1	92-20	219.2	3.0	20	1차 종속도로 연장
변경 후			1815	산255-3	92-1	92-66	658.6	3.0	20	

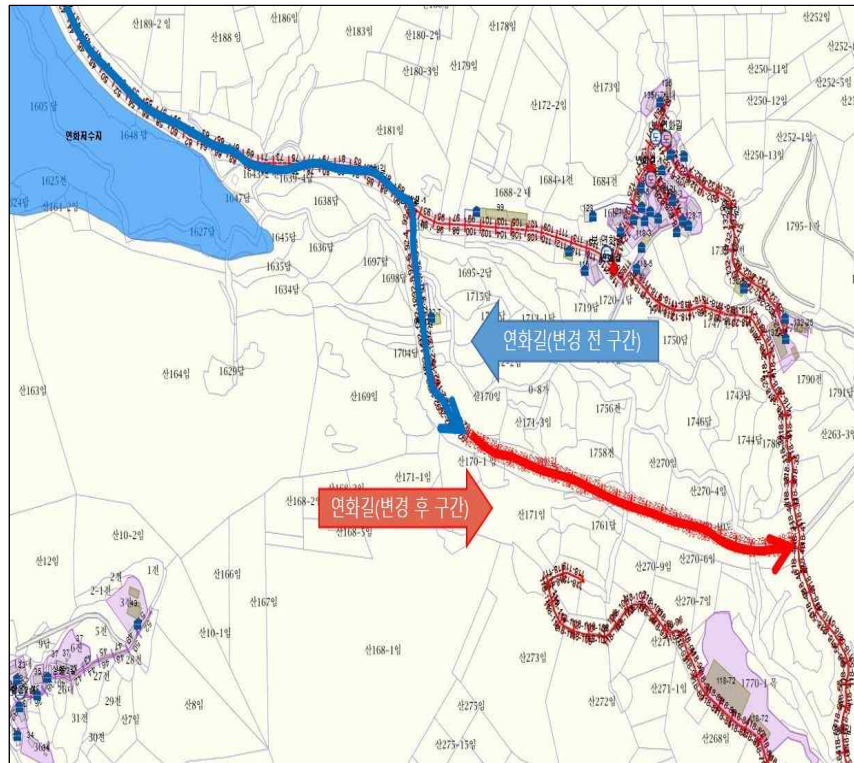

주소정보관리 시스템

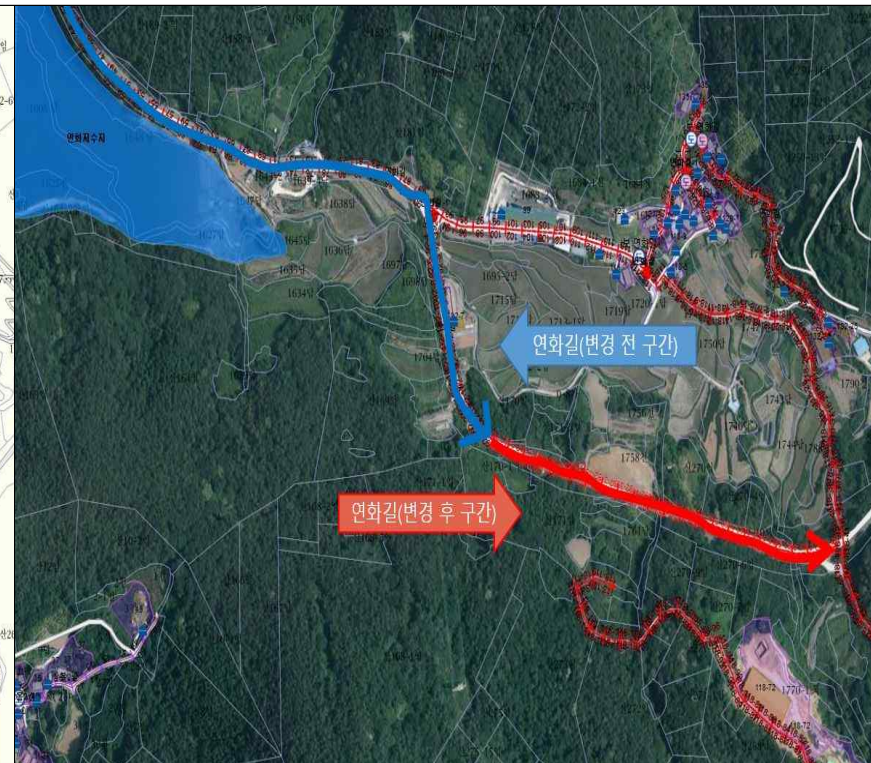

항공영상 사진

## 공 고

「여수시 리·통·반 설치 및 운영 조례 시행규칙」일부를 개정함에 있어 그 내용과 취지를 미리 알려 시민 여러분의 의견을 듣고자 「행정절차법」제41조(행정상 입법예고) 및 「여수시 자치법규의 입법에 관한 조례」제5조(입법예고 기간 및 방법)에 따라 다음과 같이 입법예고합니다.

2023년 3월 3일

## 여 수 시 장

「여수시 리·통·반 설치 및 운영 조례 시행규칙」일부개정규칙안 입법예고

### 1. 개정취지

- ‘지에이그린웰’, ‘여수신기휴스티지’, ‘웅천 트리마제벨마레’ 신축에 따른 통반 신설 (증 4개통 39개 반)
- 시전동 4개통 오기 정정 및 1개 통 누락지번 추가

### 2. 주요내용

여수시 리·통·반 설치 및 운영 조례 시행규칙 일부를 다음과 같이 개정한다.

별표 2 중 월호동 2통 2반란 산237번지를 삭제하고 16통란 다음에 17통에서 18통까지를 다음과 같이 신설한다.

별표 2 중 시전동 10통 6반 관할구역란의 “43-1~34-10”을 “34-1~34-10”으로, 12통 1반 관할구역란의 “27-1~37-15”를 “37-1~37-15”로, 20통 1반 관할구역란의 “98-1~96-12”를 “98-1~98-12”로, 21통 4반 관할구역란의 “104~

105-1, 105-12”를 “104~104-2, 105-1~105-12”로 “106-1~106-1”을  
“106-1~106-11”로 하고, 20통 3반란 관할구역란에 “102-3~102-7”을 추가한다.

별표 2 중 시전동 81통란 다음에 82통에서 83통까지를 다음과 같이 신설한다.

※ 4통 39개 반 신설, 4개통 4개반 오기 정정 및 1개통 1개반 누락지번 추가  
(세부 내용 ‘붙임 2’ 개정규칙안 참고)

### 3. 개정규칙안 : (붙임2) 문서 참고

### 4. 입법예고기간 : 2023. 3. 3. ~ 2023. 3. 23.(20일간)

### 5. 의견제출

○ 이 규칙 개정안에 대하여 의견이 있는 기관·단체나 개인은 2023년 3월 23일  
까지 다음사항을 기재한 의견서를 여수시장 (참조 : 총무과장)에게 제출하여  
주시기 바랍니다.

#### 가. 의견제출 사항

- 예고사항에 대한 항목별 의견(찬·반 여부와 그 사유)
- 의견 제출자의 주소, 성명(단체의 경우 단체명과 대표자의 성명), 연락처
- 기타 의견

#### 나. 의견제출 방법 : 직접방문, 우편, 팩스(번호 061-659-5807)

#### 다. 기타 참고사항

- 우편주소 : 여수시 시청로 1(학동, 여수시청 총무과) (59675)
- 업무담당자 : 총무과 박지호(jh4142@korea.kr)
- 문의전화 : 061-659-3106



(붙임 1)

입법예고 사항에 대한 의견서

- ☐ 규칙명 :「여수시 리·통·반 설치 및 운영 조례 시행규칙」일부개정규칙안
- ☐ 성명(단체명) :
- ☐ 주 소:
- ☐ 전 화 번 호:

규칙안 항목별 내용	찬성여부		의견(사유)	기타 참고사항
	찬성	반대		

(붙임 2)

여수시 조례 제 호

## 여수시 리·통·반 설치 및 운영 조례 시행규칙 일부개정규칙안

여수시 리·통·반 설치 및 운영 조례 시행규칙 일부를 다음과 같이 개정한다.

별표 2 중 월호동 2통, 17통, 18통 관할구역을 다음과 같이 한다.

동명	통명	반명	관할구역
월호동	2	2	신월동 47-12~47-28,55-2,76~78,83,100
	17	1	신월동 1806 지에이그린웰(101동) 101,102,201,202,301,302,401,402,501,502,601,602,701,702,801,802, 902,1002,1102,1202,1302,1402,1502,1602,1702,1802,1902,2002,2102, 2202,2302,2402
		2	신월동 1806 지에이그린웰(101동) 103,203,303,403,503,603,703,803,903,1003,1103,1203,1303,1403, 1503,1603,1703,1803,1903,2003,2103,2203,2303,2403
		3	신월동 1806 지에이그린웰(101동) 104,105,204,205,304,305,404,405,504,505,604,605,704,705,804,805, 904,905,1004,1005,1104,1105,1205,1305,1405,1505,1605
		4	신월동 1806 지에이그린웰(102동) 101,201,301,401,501,601,701,801,901,1001,1101,1201,1301,1401, 1501,1601,1701,1801,1901,2001,2101,2201,2301,2401
		5	신월동 1806 지에이그린웰(102동) 102,202,302,402,502,602,702,802,902,1002,1102,1202,1302,1402, 1502,1602,1702,1802,1902,2002,2102,2202,2302,2402
		6	신월동 1806 지에이그린웰(102동) 103,203,303,403,503,603,703,803,903,1003,1103,1203,1303,1403, 1503,1603,1703,1803,1903,2003,2103,2203,2303,2403
		7	신월동 1806 지에이그린웰(102동) 104,204,304,404,504,604,704,804,904,1004,1104,1204,1304,1404, 1504,1604,1704,1804,1904,2004,2104,2204,2304,2404

동명	통명	반명	관할구역
		8	신월동 1806 지에이그린웰(102동) 105,205,305,405,505,605,705,805,905,1005,1105,1205,1305,1405, 1505,1605,1705,1805,1905,2005,2105,2205,2305
	18	1	신월동 1806 지에이그린웰(103동) 101,201,301,401,501,601,701,801,901,1001,1101,1201,1301,1401, 1501,1601,1701,1801,1901,2001,2101,2201,2301,2401
		2	신월동 1806 지에이그린웰(103동) 102,202,302,402,502,602,702,802,902,1002,1102,1202,1302,1402, 1502,1602,1702,1802,1902,2002,2102,2202,2302,2402
		3	신월동 1806 지에이그린웰(103동) 103,203,303,403,503,603,703,803,903,1003,1103,1203,1303,1403, 1503,1603,1703,1803,1903,2003,2103,2203,2303,2403
		4	신월동 1806 지에이그린웰(103동) 104,204,304,404,504,604,704,804,904,1004,1104,1204,1304,1404, 1504,1604,1704,1804,1904,2004,2104,2204,2304,2404
		5	신월동 1806 지에이그린웰(103동) 105,205,305,405,505,605,705,805,905,1005,1105,1205,1305,1405, 1505,1605,1705,1805,1905,2005,2105,2205,2305,2405
		6	신월동 1806 지에이그린웰(104동) 101,201,301,401,501,601,701,801,901,1001,1101,1201,1301,1401, 1501,1601,1701,1801,1901,2001,2101,2201,2301
		7	신월동 1806 지에이그린웰(104동) 102,202,302,402,502,602,702,802,902,1002,1102,1202,1302,1402, 1502,1602,1702,1802,1902,2002,2102,2202,2302
		8	신월동 1806 지에이그린웰(104동) 103,203,303,403,503,603,703,803,903,1003,1103,1203,1303,1403, 1503,1603,1703,1803,1903,2003,2103,2203,2303

별표 2 중 시전동 10통, 12통, 20통, 21통, 82통, 83통 관할구역을 다음과 같이 한다.

동명	통명	반명	관 할 구 역
시전동	10	6	34-1~34-10
	12	1	36-1~36-14, 37-1~37-15
	20	2	98-1~98-12, 99-1~99-12
		3	100-1~100-12, 101-1~101-16, 102, 102-3~102-7
	21	4	103-1~103-9, 104~104-2, 105-1~105-12, 106-1~106-11
	82	1	신기동 11 여수 신기 휴스티지아파트 상가 B101, B102, B103, 101, 101-1, 102, 102-1, 102-2, 103, 104, 105, 106, 107, 108, 109, 110, 111, 112, 112-1, 112-2
		2	신기동 11 여수 신기 휴스티지아파트 상가 113, 114, 115, 116, 117, 118, 119, 120, 121, 122, 123, 124, 125, 126, 127, 128, 129, 129-1
		3	신기동 11 여수 신기 휴스티지아파트 101동 201, 204, 301, 302, 303, 304, 401, 402, 403, 404, 501, 502, 503, 504, 601, 602, 603, 604
		4	신기동 11 여수 신기 휴스티지아파트 101동 701, 702, 703, 704, 801, 802, 803, 804, 901, 902, 903, 904, 1001, 1002, 1003, 1004, 1101, 1102, 1103, 1104
		5	신기동 11 여수 신기 휴스티지아파트 101동 1201, 1202, 1203, 1204, 1301, 1302, 1303, 1304, 1401, 1402, 1403, 1404, 1501, 1502, 1503, 1504, 1601, 1602, 1603, 1604
		6	신기동 11 여수 신기 휴스티지아파트 101동 1701, 1702, 1703, 1704, 1801, 1802, 1803, 1804, 1901, 1903, 1904, 2001, 2004
		7	신기동 11 여수 신기 휴스티지아파트 102동 201, 204, 301, 302, 303, 304, 401, 402, 403, 404, 501, 502, 503, 504, 601, 602, 603, 604
		8	신기동 11 여수 신기 휴스티지아파트 102동 701, 702, 703, 704, 801, 802, 803, 804, 901, 902, 903, 904, 1001, 1002, 1003, 1004, 1101, 1102, 1103, 1104
		9	신기동 11 여수 신기 휴스티지아파트 102동 1201, 1202, 1203, 1204, 1301, 1302, 1303, 1304, 1401, 1402, 1403, 1404, 1501, 1502, 1503, 1504, 1601, 1602, 1603, 1604
		10	신기동 11 여수 신기 휴스티지아파트 102동 1701, 1702, 1703, 1704, 1801, 1802, 1803, 1804, 1901, 1902, 1904,

동명	통명	반명	관 할 구 역
			2001, 2004
	83	1	웅천동 1869-1~2 웅천 트리마제벨마래 지하1층, 지상1층 판매시설 B101, 1101~1119, 1201~1220, 1301~1310
		2	웅천동 1869-1~2 웅천 트리마제벨마래 지상1층 판매시설 1311~1327, 1401~1420, 1501~1513
		3	웅천동 1869-1~2 웅천 트리마제벨마래 지상1층 판매시설 1514~1517, 1601~1614, 1701~1714, 1801~1809
		4	웅천동 1869-1~2 웅천 트리마제벨마래 지상2층 판매시설 2101~2116, 2201~2213, 2301~2320
		5	웅천동 1869-1~2 웅천 트리마제벨마래 지상2층 판매시설 2401~2419, 2501~2509, 2601~2608, 2701~2709, 2081~2802
		6	웅천동 1869-1~2 웅천 트리마제벨마래 1동 301~318, 401~418
		7	웅천동 1869-1~2 웅천 트리마제벨마래 1동 501~518, 601~607, 611~618, 702~707, 711~717
		8	웅천동 1869-1~2 웅천 트리마제벨마래 1동 802~806, 812~817, 902~906, 912~917, 1002~1006, 1012~1017
		9	웅천동 1869-1~2 웅천 트리마제벨마래 2동 301~303, 305~326, 333~336, 401~421
		10	웅천동 1869-1~2 웅천 트리마제벨마래 2동 422~423, 425~427, 429~436, 501~504, 506~523, 525~527, 529~536
		11	웅천동 1869-1~2 웅천 트리마제벨마래 2동 601~603, 606~623, 625~627, 629~636, 701~703, 707~715, 718~723
		12	웅천동 1869-1~2 웅천 트리마제벨마래 2동 727~727, 729~736, 801~803, 807~815, 818~823, 826~827, 829~831, 834~836
		13	웅천동 1869-1~2 웅천 트리마제벨마래 2동 901~902, 907~915, 918~923, 926~927, 929~931, 934~936, 1001~1002, 1007~1014, 1019~1023, 1026~1027, 1029~1031, 1034~1036

## 부 칙

이 규칙은 공포한 날부터 시행한다.

# 신 · 구조문대비표

현행				개정안			
〔별표2〕통반의 명칭 및 관할 구역				〔별표2〕통반의 명칭 및 관할 구역			
동	통명	반명	관할구역	동	통명	반명	관할 구역
월호동	2	2	47-12~47-28,55-2, 76~78,83,100,산237	월호동	2	2	47-12~47-28,55-2, 76~78,83,100
	<신 설>		1		신월동 1806 (지에이그린웰 101동) 101,102,201,202,301,302,401, 402,501,502,601,602,701,702, 801,802,902,1002,1102,1202,1302 ,1402,1502,1602,1702,1802,1902, 2002,2102,2202,2302,2402		
			2		신월동 1806 (지에이그린웰 101동) 103,203,303,403,503,603,703, 803,903,1003,1103,1203,1303, 1403,1503,1603,1703,1803,1903, 2003,2103,2203,2303,2403		
			3		신월동 1806 (지에이그린웰 101동) 104,105,204,205,304,305,404, 405,504,505,604,605,704,705, 804,805,904,905,1004,1005,1104, 1105,1205,1305,1405,1505,1605		
			4		신월동 1806 (지에이그린웰 102동) 101,201,301,401,501,601,701, 801,901,1001,1101,1201,1301, 1401,1501,1601,1701,1801,1901, 2001,2101,2201,2301,2401		
			5		신월동 1806 (지에이그린웰 102동) 102,202,302,402,502,602,702, 802,902,1002,1102,1202,1302, 1402,1502,1602,1702,1802,1902, 2002,2102,2202,2302,2402		
			월호동		6	신월동 1806	

					(지에이그린웰 102동) 103,203,303,403,503,603,703, 803,903,1003,1103,1203,1303,1 403,1503,1603,1703,1803,1903, 2003,2103,2203,2303,2403
				7	신월동 1806 (지에이그린웰 102동) 104,204,304,404,504,604,704,804, 904,1004,1104,1204,1304,1404, 1504,1604,1704,1804,1904,2004, 2104,2204,2304,2404
				8	신월동 1806 (지에이그린웰 102동) 105,205,305,405,505,605,705, 805,905,1005,1105,1205,1305, 1405,1505,1605,1705,1805,1905, 2005,2105,2205,2305
			18	1	신월동 1806 (지에이그린웰 103동) 101,201,301,401,501,601,701, 801,901,1001,1101,1201,1301, 1401,1501,1601,1701,1801,1901, 2001,2101,2201,2301,2401
				2	신월동 1806 (지에이그린웰 103동) 102,202,302,402,502,602,702, 802,902,1002,1102,1202,1302, 1402,1502,1602,1702,1802,1902, 2002,2102,2202,2302,2402
				3	신월동 1806 (지에이그린웰 103동) 103,203,303,403,503,603,703, 803,903,1003,1103,1203,1303, 1403,1503,1603,1703,1803,1903, 2003,2103,2203,2303,2403
				4	신월동 1806 (지에이그린웰 103동) 104,204,304,404,504,604,704, 804,904,1004,1104,1204,1304, 1404,1504,1604,1704,1804,1904, 2004,2104,2204,2304,2404

				5	신월동 1806 (지에이그린웰 103동) 105,205,305,405,505,605,705, 805,905,1005,1105,1205,1305, 1405,1505,1605,1705,1805,1905, 2005,2105,2205,2305,2405
				6	신월동 1806 (지에이그린웰 104동) 101,201,301,401,501,601,701, 801,901,1001,1101,1201,1301, 1401,1501,1601,1701,1801,1901, 2001,2101,2201,2301
				7	신월동 1806 (지에이그린웰 104동) 102,202,302,402,502,602,702, 802,902,1002,1102,1202,1302, 1402,1502,1602,1702,1802,1902, 2002,2102,2202,2302
				8	신월동 1806 (지에이그린웰 104동) 103,203,303,403,503,603,703, 803,903,1003,1103,1203,1303, 1403,1503,1603,1703,1803,1903, 2003,2103,2203,2303



현 행				개 정 안			
〔별표2〕 통반의 명칭 및 관할 구역				〔별표2〕 통반의 명칭 및 관할 구역			
동	통명	반명	관 할 구 역	동	통명	반명	관 할 구 역
시전동	<신 설>			시전동	83	1	웅천동 1869-1~2 웅천 트리마제벨마레 지하1층, 지상1층 판매시설 B101, 1101~1119, 1201~1220, 1301~1310
						2	웅천동 1869-1~2 웅천 트리마제벨마레 지상1층 판매시설 1311~1327, 1401~1420, 1501~1513
						3	웅천동 1869-1~2 웅천 트리마제벨마레 지상1층 판매시설 1514~1517, 1601~1614, 1701~1714, 1801~1809
						4	웅천동 1869-1~2 웅천 트리마제벨마레 지상2층 판매시설 2101~2116, 2201~2213, 2301~2320
						5	웅천동 1869-1~2 웅천 트리마제벨마레 지상2층 판매시설 2401~2419, 2501~2509, 2601~2608, 2701~2709, 2081~2802
						6	웅천동 1869-1~2 웅천 트리마제벨마레 1동 301~318, 401~418
						7	웅천동 1869-1~2 웅천 트리마제벨마레 1동 501~518, 601~607, 611~618, 702~707, 711~717
						8	웅천동 1869-1~2 웅천 트리마제벨마레 1동 802~806, 812~817, 902~906, 912~917, 1002~1006, 1012~1017
						9	웅천동 1869-1~2 웅천 트리마제벨마레 2동 301~303, 305~326,

현 행				개 정 안			
〔별표2〕 통반의 명칭 및 관할 구역				〔별표2〕 통반의 명칭 및 관할 구역			
동	통명	반명	관 할 구 역	동	통명	반명	관 할 구 역
							333~336, 401~421
						10	웅천동 1869-1~2 웅천 트리마제벨마래 2동 422~423, 425~427, 429~436, 501~504, 506~523, 525~527, 529~536
						11	웅천동 1869-1~2 웅천 트리마제벨마래 2동 601~603, 606~623, 625~627, 629~636, 701~703, 707~715, 718~723
						12	웅천동 1869-1~2 웅천 트리마제벨마래 2동 727~727, 729~736, 801~803, 807~815, 818~823, 826~827, 829~831, 834~836
						13	웅천동 1869-1~2 웅천 트리마제벨마래 2동 901~902, 907~915, 918~923, 926~927, 929~931, 934~936, 1001~1002, 1007~1014, 1019~1023, 1026~1027, 1029~1031, 1034~1036

현행				개정안			
〔별표2〕통반의 명칭 및 관할 구역				〔별표2〕통반의 명칭 및 관할 구역			
동	통명	반명	관할 구역	동	통명	반명	관할 구역
사전동	10	6	43-1~34-10	사전동	10	6	34-1~34-10
	12	1	신기동 36-1~36-14, 27-1~37-15		12	1	36-1~36-14, 37-1~37-15
	20	2	98-1~96-12,99-1~99-12		20	2	98-1~98-12,99-1~99-12
		3	100-1~100-12,101-1~101-16,102			3	100-1~100-12,101-1~101-16,102,102-3~102-7
	21	4	103-1~103-9, 104~105-1, 105-12,106-1~106-1		21	4	103-1~103-9,104~104-2,105-1~105-12,106-1~106-11
	<신 설>				82	1	신기동 11 여수 신기 휴스타지 아파트 상가 B101, B102, B103, 101, 101-1, 102, 102-1, 102-2, 103, 104, 105, 106, 107, 108, 109, 110, 111, 112, 112-1, 112-2
						2	신기동 11 여수 신기 휴스타지 아파트 상가 113, 114, 115, 116, 117, 118, 119, 120, 121, 122, 123, 124, 125, 126, 127, 128, 129, 129-1
						3	신기동 11 여수 신기 휴스타지 아파트 101동 201, 204, 301, 302, 303, 304, 401, 402, 403, 404, 501, 502, 503, 504, 601, 602, 603, 604
						4	신기동 11 여수 신기 휴스타지 아파트 101동 701, 702, 703, 704, 801, 802, 803, 804, 901, 902, 903, 904, 1001, 1002, 1003, 1004, 1101, 1102, 1103, 1104
						5	신기동 11 여수 신기 휴스타지 아파트 101동 1201, 1202, 1203, 1204, 1301, 1302, 1303, 1304, 1401, 1402, 1403, 1404,

현 행				개 정 안			
〔별표2〕 통반의 명칭 및 관할 구역				〔별표2〕 통반의 명칭 및 관할 구역			
동	통명	반명	관 할 구 역	동	통명	반명	관 할 구 역
							1501, 1502, 1503, 1504, 1601, 1602, 1603, 1604
						6	신기동 11 여수 신기 휴스타지 아파트 101동 1701, 1702, 1703, 1704, 1801, 1802, 1803, 1804, 1901, 1903, 1904, 2001, 2004
						7	신기동 11 여수 신기 휴스타지 아파트 102동 201, 204, 301, 302, 303, 304, 401, 402, 403, 404, 501, 502, 503, 504, 601, 602, 603, 604
						8	신기동 11 여수 신기 휴스타지 아파트 102동 701, 702, 703, 704, 801, 802, 803, 804, 901, 902, 903, 904, 1001, 1002, 1003, 1004, 1101, 1102, 1103, 1104
						9	신기동 11 여수 신기 휴스타지 아파트 102동 1201, 1202, 1203, 1204, 1301, 1302, 1303, 1304, 1401, 1402, 1403, 1404, 1501, 1502, 1503, 1504, 1601, 1602, 1603, 1604
						10	신기동 11 여수 신기 휴스타지 아파트 102동 1701, 1702, 1703, 1704, 1801, 1802, 1803, 1804, 1901, 1902, 1904, 2001, 2004

## 2023년 사방사업 시행 및 토지사용 공고

「사방사업법」 제9조 및 같은 법 시행령 제5조, 「산림자원의 조성 및 관리에 관한 법률」 제23조의 규정에 따른 사방사업 예정지 편입 토지소유자의 무응답 등의 사유로 동의를 얻기 어려우므로 「행정절차법」 제14조 및 제15조에 따라 다음과 같이 공시송달 공고합니다.

2023. 3. 3.

### 여 수 시 장

1. 사 업 명: 2023년 사방사업(계류보전사업, 사방댐)
2. 공고근거: 「산림자원의 조성 및 관리에 관한 법률」 제23조, 「사방사업법」 제9조 및 같은 법 시행령 제5조, 「행정절차법」 제14조 및 같은 법 제15조
3. 대 상 지: 불임내역 참조
4. 사용내용: 사방사업 시행을 위한 형질변경 및 공작물의 설치, 임시도로 일시 사용, 입목·토석 채취 등 산사태 예방 공사에 포함된 공종 일체
5. 사업기간: 2023년 03월 ~ 06월 (또는 사업 종료 시)
6. 공고기간: 공고일로부터 10일간
7. 발 주 처: 전라남도 여수시청
8. 공고내용: 사방사업 시행을 위한 토지사용 공고
9. 게시장소: 게시판 및 홈페이지

- 본 토지의 소유자 및 이해관계인은 사업시행에 따른 의견을 제시하여 주시기 바라며, 기한 내 의견이 없을 경우 토지사용에 동의하는 것으로 간주하여 사업을 진행하도록 하겠습니다.
- 기타 안내사항은 여수시 산림과 산림보호팀(061-659-4618)로 문의하시기 바랍니다.

불임 사방사업 예정지 필지별 내역 1부. 끝.

# 공 시 송 달 공 고

수산업의 허가·신고·면허 등의 효력이 상실된 후 1년이 지난 어선에 대하여 「어선법」 제 19조제2항에 따라 어선 등록의 말소 신청을 최고하였으나 기한 내 어선 등록의 말소 신청을 하지 않아 어선등록 직권말소 하고자 「어선법」 제38조제2호 및 「행정 절차법」 제21조에 따라 청문실시를 등기우편을 통하여 통지하였으나 송달이 불가능하여 「행정절차법」 제14조제4항에 따라 공시송달 공고합니다.

2023년 3월 3일

# 여 수 시 장

- 1. 공 고 명: 어선 등록의 직권말소 청문 알림 공시송달 공고
- 2. 공고기간: 2023. 3. 3 ~ 3. 17 (14일간)
- 3. 청문대상

어선내역			청문대상자(소유자)	
어선명	어선번호	톤수	성함	주소
대양호	0003012-6467701	0.61	곽*자	전라남도 여수시 신월*길 2*
에덴호	9711436-6482200	1.18	김*수	서울특별시 강남구 봉은사로 7*길 1*, *0*호
대일호	0405029-6461304	1.46	김*국	전라남도 여수시 돌산읍 송*길 2*
동성호	9610196-6467508	0.71	한*동	광주광역시 북구 반룡로 5*, *0*동 **11호

#### 4. 공고내용

- 가. 수산업의 허가·신고·면허 등의 효력이 상실된 후 1년이 지난 어선의 상기 청문대상자(소유자)에게 「어선법」 제19조제2항에 따라 어선 등록의 말소신청을 최고하였으나 기한 내 어선 등록의 말소 신청을 하지 않아 어선등록 직권말소 하고자 「어선법」 제38조제2호에 따라 청문을 실시하고자 하오니, 청문 대상자께서는 2023. 3. 29.(수) 10:00(곽\*자)/ 10:30(김\*수)/ 11:00(김\*국)/ 13:00(한\*동) 전라남도 여수시청1청사 무료법률상담실(민원실)로 오셔서 청문에 응하여 주시기 바랍니다.
- 나. 만일 부득이한 사유로 출석하지 못할 때에는 불임의 의견제출서에 귀하의 의견을 기재하여 동 기간 내에 우리 시에 제출하여 주시기 바라며, 동 기한까지 청문에 응하지 않거나 의견제출이 없을 경우에는 어선등록 직권말소에 이의가 없는 것으로 간주하여 어선등록을 직권말소 함을 알려드리니 유의하여 주시기 바랍니다.
- 다. 기타 자세한 사항은 여수시청 수산경영과(☎061-659-3919)로 문의하여 주시기 바랍니다.

[붙임]

■ 행정절차법 시행규칙 [별지 제11호서식] <개정 2022. 7. 11.>

## 의견제출서

※ 아래의 유의사항을 읽고 작성하시기 바랍니다.

의견제출인	성명	
	주소	전화번호

의견제출 내용	① 예정된 처분의 제목 또는 위반사실 등의 공표의 제목	
	당사자	성명(명칭)
		주소  (전화번호: )
	의견	
기타		

「행정절차법」 제27조제1항, 제31조제3항 및 제40조의3제4항에 따라 위와 같이 의견을 제출합니다.

년 월 일

의견제출인

(서명 또는 인)

귀하

### 유의사항

1. 기재란이 부족한 경우에는 별지를 사용하실 수 있습니다.
2. 증거자료 등을 첨부하실 수 있습니다.
3. 위 의견제출과 관련하여 문서를 받으신 경우에는 문서번호와 일자를 ①란에 함께 기재하여 주시기 바랍니다.



# 양식업 면허 유효기간 연장허가 사항 공고

「양식산업발전법」 제17조 제2항, 같은 법 시행령 제23조에 따라 다음과 같이 양식업 면허 유효기간 연장허가 사항을 공고합니다.

- 양식업 면허 유효기간 연장허가 내역 -

면허 번호	연장 허가 번호	양식업의 종류 (양식방법)	면적 (ha)	양식장 위치	면허기간	연장허가 기 간	수산자원 조성금 (천원)	양 식 업 권 자		비고
								주 소	성 명	
11424	2023-4	패류양식 (비탁식)	10.00	화양 안포	2013.04.04. 2023.04.03. (10년)	2023.04.04. 2033.04.03. (10년)	1,000	여수시 화양면 안정하동길 31	양사* 외 1	
11425	2023-5	패류양식 (수하식)	5.20	돌산 금봉	2013.04.04. 2023.04.03. (10년)	2023.04.04. 2033.04.03. (10년)	520	여수시 돌산읍 상하동길 164-120	한려영어조 합법인 외 1	
11426	2023-6	패류양식 (수하식)	5.00	화양 장수	2013.04.09. 2023.04.08. (10년)	2023.04.09. 2033.04.08. (10년)	500	여수시 화양면 장수로 490-1	김정*	

문의전화 : 061) 659-3931 여수시 어업생산과. 끝.

2023. 03. 06.

여 수 시 장

# 전문건설업(신규) 등록 공고

건설산업기본법 제9조의 규정에 의한 전문건설업 등록 사항을 동법 시행령 제11조 및 시행규칙 제8조의 규정에 의거 다음과 같이 공고합니다.

- 1. 상호 및 대표자 : 케이씨환경서비스주식회사
- 2. 영 업 소 재 지 : 전남 여수시 진달래길 310-73
- 3. 법인 등록번호 : 206211-00\*\*\*\*\*

업종명	등록번호	주력분야	등록일
도장.습식.방수.석공사업	여수-23-라-01	습식.방수공사	2023.03.03.

2023년 3월 6일

여 수 시 장

## 전문건설업(신규) 등록 공고

건설산업기본법 제9조의 규정에 의한 전문건설업 등록 사항을 동법 시행령 제11조 및 시행규칙 제8조의 규정에 의거 다음과 같이 공고합니다.

- 1. 상호 및 대표자 : 주식회사우주
- 2. 영 업 소 재 지 : 전남 여수시 무선로 119, 2층
- 3. 법인 등록번호 : 206211-00\*\*\*\*\*

업종명	등록번호	주력분야	등록일
구조물해체,비계공사업	여수-23-라-04	구조물해체,비계공사	2023.03.05.

2023년 3월 6일

여 수 시 장

여수 도시계획시설(사회복지시설)사업 사업인정에 관한 주민 등의 의견 청취 공고

여수 도시계획시설(사회복지시설)사업 실시계획(변경)인가 신청 건과 관련하여「공익사업을 위한 토지 등의 취득 및 보상에 관한 법률」제21조제2항 및 같은 법 시행령 제11조에 따라 사업인정에 관한 주민, 이해관계자 등의 의견을 듣고자 하오니, 이해관계가 있는 분이나 단체 등은 열람기간 내 의견서를 제출하여 주시기 바랍니다.

2023. 3. 6.

여 수 시 장

1. 사업의 개요

- 사업기간(예정) : **기정: 2022. 8.11.~2024. 2.29.**  
**변경: 2022. 8.11.~2024. 3.31.**

사업의 종류 및 명칭(사업명)	사업예정지(위치)	사업내용	사업시행자의 명칭(성명) 및 주소
도시계획시설 (사회복지시설: 여수시 원도심권 노인복지관 건립사업)사업	여수시 관문동 861번지 일원	○ 면적 및 규모 - 면적: 2,257㎡	여수시장/ 여수시 시청로 1

2. 공람장소, 공람기간

사 업 명	열람장소	열람기간
여수시 원도심권 노인복지관 건립사업	여수시 노인장애인과	2023. 3. 6. ~2023. 3. 20.(14일간)

3. 주민의견 제출기간 및 방법

- 제출기간: 2023. 3. 6. ~ 2023. 3. 20. (14일간)
- 제출방법: 열람장소에 비치된 양식에 따라 의견서 제출

4. 토지 및 지장물조서: 붙임

5. 기타 자세한 사항은 여수시 노인장애인과(☎061-659-3733)로 문의하여 주시기 바랍니다.

○ 편입토지조서(변경)

번호	소재지	지번	지목	지적 (㎡)	편입 (㎡)	소유자		관계인			비고
						성명	주소	성명	주소	권리 관계	
1	관문동	851-1	대	235	235	여수시					변경
2	관문동	851-2	대	136	136	여수시					변경
3	관문동	855	대	3	3	여수시					기정
	관문동	855	대	3	3*14/16	여수시					변경
	관문동	855	대	3	3*2/16	이*미	여수시 연등1길 **				변경
4	관문동	856	대	10	10	여수시					기정
	관문동	856	대	10	10*14/16	여수시					변경
	관문동	856	대	10	10*2/16	이*미	여수시 연등1길 **				변경
5	관문동	857	대	13	13	여수시					기정
	관문동	857	대	13	13*14/16	여수시					변경
	관문동	857	대	13	13*2/16	이*미	여수시 연등1길 **				변경
6	관문동	858	대	53	53	여수시					변경
7	관문동	859	대	83	83	여수시					변경
8	관문동	860	대	23	23	여수시					변경
9	관문동	861	대	272	272	김*환	여수시 진남로 13*-*				변경
10	관문동	862	대	108	108	여수시					변경
11	관문동	863	대	109	109	여수시					변경
12	관문동	864	대	116	116	여수시					변경
13	관문동	865	대	159	159	여수시					변경
14	관문동	867	대	60	60	김*원 외1인	여수시 미평동 2** *공A 20*/61*호				기정
	관문동	867	대	60	60*1/2	여수시					변경
	관문동	867	대	60	60*1/2	최*례	8**				변경
15	관문동	868	대	162	162	최*종	여수시 관문동 8**				기정
	관문동	868	대	162	162	최*종	여수시 관문동 8**	농업협동조합중앙회	서울 중구 충정로1가 75	근저당	변경
16	관문동	869	대	122	122	여수시					변경
17	관문동	870-3	대	46	46	여수다문화복지원	여수시 진남로 133				기정
	관문동	870-3	대	46	46	사회복지법인여수다문화복지원	여수시 진남로 133				변경
18	관문동	880-1	대	153	153	여수시					변경
19	관문동	880-3	대	46	46	여수시					변경
20	관문동	881	대	76	76	여수시					변경
21	관문동	882	대	13	13	기획재정부					기정
	관문동	882	대	13	13	여수시					변경
22	관문동	883	대	131	131	여수시					변경

번호	소재지	지번	지목	지적 (㎡)	편입 (㎡)	소유자		관계인			비고
						성명	주소	성명	주소	권리 관계	
23	관문동	884	대	128	128	여수시					변경
합 계				2,257	2,257						

○ 지장물조서(변경)

번호	소재지	지번	물건의 내용				소유자		비고
			종류	형식	면적	수량 (㎡)	주소	성명	
1	관문동	850	주택1층 주택2층	슬래브	73.53 40.59	㎡ ㎡	여수시 관문서7길 *~1*(관문동)	김*신	기정
1	관문동	850	주택1층 주택2층	슬래브	73.53 40.59	㎡ ㎡	여수시 관문서7길 *~1*(관문동)	김*신	제외
2	관문동	851-1	주택	조적조/슬래브지붕	137.8	㎡	여수시관문서7길 *~1*(관문동)	석*길외1	기정
			외부조경등		10	개			
			부속 주택	벽돌조/강판지붕	25.78	㎡			
			대문	1.5*1.8/ 목재	1	식			
			목재꾸밈벽		2	식			
			입구1단계단	1.2*1.7	1	식			
			CCTV		6	대			
			돌화단	4*1.3	1	식			
			정원등 (화단안)		8	개			
			단풍나무		1	주			
			무화과나무		1	주			
			라벤다		1	주			
			치자꽃		1	주			
			수국		1	주			
			애플로즈		1	주			
			로즈마리		1	주			
			만리향		1	주			
			바닥포장	쇄석/4*2+7*4	36	㎡			
			화산석		60	장			
			가추	1.5*7,1.5*3,1.5*5.5	3	식			
			1단계단	2.5*3	1	식			
			옥외수전		2	식			
			태양광	4*7(3kw)	1	식			
			빨래건조대		2	식			
			나무데크	0.7*5.5	1	식			
			외부1단계단	0.8*10	1	식			
			도시가스		1	식			
2	관문동	851-1	주택	조적조/슬래브지붕	137.8	㎡		여수시	변경
			외부조경등		10	개			
			부속 주택	벽돌조/강판지붕	25.78	㎡			
			대문	1.5*1.8/ 목재	1	식			
			목재꾸밈벽		2	식			
			입구1단계단	1.2*1.7	1	식			
			CCTV		6	대			
			돌화단	4*1.3	1	식			
			정원등		8	개			

번호	소재지	지번	물건의 내용				소유자		비고
			종류	형식	면적	수량 (㎡)	주소	성명	
			(화단안)						
			단풍나무		1	주			
			무화과나무		1	주			
			라벤다		1	주			
			치자꽃		1	주			
			수국		1	주			
			애플로즈		1	주			
			로즈마리		1	주			
			만리향		1	주			
			바닥포장	쇄석/4*2+7*4	36	㎡			
			화산석		60	장			
			가추	1.5*7,1.5*3,1.5*5.5	3	식			
			1단계단	2.5*3	1	식			
			옥외수전		2	식			
			태양광	4*7(3kw)	1	식			
			빨래건조대		2	식			
			나무데크	0.7*5.5	1	식			
			외부1단계단	0.8*10	1	식			
			도시가스		1	식			
3	관문동	851-2	주택	벽돌조/슬래브	77	㎡	여수시 진남로 13*-1*(관문동)	김*룡	기정
			지하창고	벽돌조/슬래브	12.5	㎡			
			담장	1.7*30	1	식			
			대문	1.8*1.8	1	식			
			빨래건조대		1	식			
			화단(옥상)	블럭조/2*3	1	식			
			물탱크	FRP/1ton	1	개			
			외부조경등		3	대			
			콘크리트계단	15단	1	식			
			변소	조적조/1*3	3	㎡			
			바닥포장	10*0.5,1.5*11, 9*1, 11*1,0.5*10	5	식			
			화단	블럭조/0.7*4.5	1	식			
			장미나무		1	주			
			포도나무		1	주			
			도시가스		1	식			
3	관문동	851-2	주택	벽돌조/슬래브	77	㎡		여수시	변경
			지하창고	벽돌조/슬래브	12.5	㎡			
			담장	1.7*30	1	식			
			대문	1.8*1.8	1	식			
			빨래건조대		1	식			
			화단(옥상)	블럭조/2*3	1	식			
			물탱크	FRP/1ton	1	개			
			외부조경등		3	대			
			콘크리트계단	15단	1	식			
			변소	조적조/1*3	3	㎡			
			바닥포장	10*0.5,1.5*11, 9*1, 11*1,0.5*10	5	식			
			화단	블럭조/0.7*4.5	1	식			

번호	소재지	지번	물건의 내용				소유자		비고
			종류	형식	면적	수량 (㎡)	주소	성명	
			장미나무		1	주			
			포도나무		1	주			
			도시가스		1	식			
4	관문동	859	주택 1층	조적조/ 슬래브지붕	85	㎡	여수시 오림2길 1*-(오림동)	최*미	기정
			주택 2층	조적조/ 강판지붕	77	㎡			
			대문	SUS/1*1.8*2ea	1	식			
			벽돌화단	6*1	1	식			
			금목서	R=25	1	주			
			장미		1	주			
			사철나무		2	주			
			가지나무		2	주			
			수국		4	주			
			동백		1	주			
			철쭉		12	주			
			옥외수전		2	식			
			대리석계단	17단	1	식			
			가추	5*0.9	1	식			
			바닥포장	5*2, 3*4, 0.5*11, 5*2, 3*1	5	식			
			위성안테나	1층세입자 소유	1	식			
			도시가스		1	식			
			담장	벽돌조/7.2*2	1	식			
			담장	벽돌조/7.2*2	1	식			
4	관문동	859	주택 1층	조적조/ 슬래브지붕	85	㎡		여수시	변경
			주택 2층	조적조/ 강판지붕	77	㎡			
			대문	SUS/1*1.8*2ea	1	식			
			벽돌화단	6*1	1	식			
			금목서	R=25	1	주			
			장미		1	주			
			사철나무		2	주			
			가지나무		2	주			
			수국		4	주			
			동백		1	주			
			철쭉		12	주			
			옥외수전		2	식			
			대리석계단	17단	1	식			
			가추	5*0.9	1	식			
			바닥포장	5*2, 3*4, 0.5*11, 5*2, 3*1	5	식			
			위성안테나	1층세입자 소유	1	식			
			도시가스		1	식			
			담장	벽돌조/7.2*2	1	식			
			담장	벽돌조/7.2*2	1	식			
5	관문동	861	주택 1층	벽돌조/슬래브	220	㎡	여수시 진남로 13*-(관문동)	김*환	기정
			주택 2층	벽돌조/슬래브	129(20	㎡			



번호	소재지	지번	물건의 내용				소유자		비고
			종류	형식	면적	수량 (㎡)	주소	성명	
					0)				
			부속 다용도실	조립식판넬조	8	㎡			
			부속 창고	벽돌조/슬래브	10	㎡			
			보일러실(옥상)	조적조/슬래브	1.5	㎡			
			대문	1.8*4	1	식			
			담장	11*1.8	1	식			
			콘크리트화단	3*2(1*11)	1	식			
			비파나무	R=10	1	주			
			철제계단	12단	1	식			
			보일러실	1.7*2.3	3.9	㎡			
			바닥포장	2.5*7, 8*4.2	2	식			
			2층베란다	새시조/1.5*10	15	㎡			
			위성안테나		2	식			
			물탱크	FRP/3ton	1	식			
			빨래건조대		2	식			
			철제계단	10단	1	식			
			가추	경량철골조/강판지붕 (4*3)	1	식			
			도시가스		1	식			
			외부화단	콘크리트/1*11	1	식			
			화단(옥상)	2*3	1	식			
			내부계단	15단	1	식			
5	관운동	861	주택 1층	벽돌조/슬래브	194.4	㎡	여수시 진남로 13*-*(관운동)	김*환	변경
			주택 2층	벽돌조/슬래브	151.7	㎡			
			부속 다용도실(1층)	조립식판넬조(3.7*3.3)	12.21	㎡			
			부속 창고(1층)	벽돌조/슬래브(2.5*3)	7.5	㎡			
			부속화장실(1층)	벽돌조 슬래브(2.5*1.2)	3	㎡			
			보일러실(2층)	1.5*1	1.5	㎡			
			보일러실(옥상)	2.3*1.7	3.91	㎡			
			옥상방수		257.4	㎡			
			철제대문	1.8*4	1	식			
			담장	11*1.8	1	식			
			외부화단	1*12	1	식			
			비파나무	R=10	1	주			
			철제계단	13단	1	식			
			바닥포장	3.1*5.9, 9*4.2	2	식			
			2층새시	새시조/1.5*10	1	식			
			위성안테나		2	식			
			FRP물통		1	식			
			빨래건조대		2	개			
			철제계단(2층)	10단	1	식			
			가추	3.6*3.7	1	식			

번호	소재지	지번	물건의 내용				소유자		비고
			종류	형식	면적	수량 (㎡)	주소	성명	
			도시가스설치		1	식			
			수도(1층다용도 실내부)		1	식			
			화단(1층 내부)	3.5*1.7	1	식			
			불박이장		1	개			
			싱크대		6	개			
6	관문동	862	주택	조적조/슬래브	71.5	㎡	여수시 관문서7길 *-2*(관문동)	이*복	기정
			부속 창고및변소	조적조/슬래브	3.75	㎡			
			대문	SUS/1.8*1.2	1	식			
			콘크리트계단	2단	1	식			
			빨래건조대		1	식			
			바닥포장	11*2, 6.5*0.6	2	식			
			담장	8*2+2.2*12	2	식			
			철제계단	10단+7단	2	식			
			외부조경등		3	개			
			가추	0.6*12	1	식			
6	관문동	862	주택	조적조/슬래브	71.5	㎡		여수시	변경
			부속 창고및변소	조적조/슬래브	3.75	㎡			
			대문	SUS/1.8*1.2	1	식			
			콘크리트계단	2단	1	식			
			빨래건조대		1	식			
			바닥포장	11*2, 6.5*0.6	2	식			
			담장	8*2+2.2*12	2	식			
			철제계단	10단+7단	2	식			
			외부조경등		3	개			
			가추	0.6*12	1	식			
7	관문동	863	주택	조적조/강판 및 슬래브지붕	49	㎡	여수시 동산9길 **(동산동)	박*형	기정
			창고	조적조/1*1	1	식			
			대문	SUS/1.8*1.2	1	식			
			옥외수전		1	식			
			콘크리트계단	16단	1	식			
			콘크리트화단	0.5*8, 0.5*6	2	식			
			철쭉		7	주			
			바닥포장	2*11, 16*1	2	식			
			굴뚝	1.5*0.5	1	식			
			빨래건조대		1	식			
			담장	8*2	1	식			
			입구철제조형 물		1	식			
			도시가스		1	식			
7	관문동	863	주택	조적조/강판 및 슬래브지붕	49	㎡		여수시	변경
			창고	조적조/1*1	1	식			
			대문	SUS/1.8*1.2	1	식			
			옥외수전		1	식			

번호	소재지	지번	물건의 내용				소유자		비고
			종류	형식	면적	수량 (㎡)	주소	성명	
8	관문동	864	콘크리트계단	16단	1	식			
			콘크리트화단	0.5*8, 0.5*6	2	식			
			철쭉		7	주			
			바닥포장	2*11, 16*1	2	식			
			굴뚝	1.5*0.5	1	식			
			빨래건조대		1	식			
			담장	8*2	1	식			
			입구철제조형물		1	식			
			도시가스		1	식			
8	관문동	864	주택 1층	벽돌조/슬래브	75	㎡	여수시 진남로 13*-1*(관문동)	김*심	기정
			주택 2층	벽돌조/슬래브	55	㎡			
			창고	조적조	0.84	㎡			
			가추	조적조/1.2*5	1	식			
			보일러실	조적조/슬래브	1.44	㎡			
			담장	28*2.5	1	식			
			바닥포장	2*12	1	식			
			외부조경등		3	개			
			옥외수전		2	식			
			입구계단	2단	1	식			
			대문	SUS/1.2*2	1	식			
			콘크리트계단	15단	1	식			
			철제계단	15단	1	식			
			철제난간	0.7*0.5	1	식			
			도시가스		1	식			
8	관문동	864	주택 1층	벽돌조/슬래브	75	㎡		여수시	변경
			주택 2층	벽돌조/슬래브	55	㎡			
			창고	조적조	0.84	㎡			
			가추	조적조/1.2*5	1	식			
			보일러실	조적조/슬래브	1.44	㎡			
			담장	28*2.5	1	식			
			바닥포장	2*12	1	식			
			외부조경등		3	개			
			옥외수전		2	식			
			입구계단	2단	1	식			
			대문	SUS/1.2*2	1	식			
			콘크리트계단	15단	1	식			
			철제계단	15단	1	식			
			철제난간	0.7*0.5	1	식			
			도시가스		1	식			
9	관문동	865	주택	벽돌조/스레이트	63	㎡		여수시	변경
			대문	1.5*2	1	식			
			대추나무		1	주			
			로즈마리		1	주			
			담장이넝쿨		1	주			
			꽃무릇		1	주			
			옥외수전		1	개			

번호	소재지	지번	물건의 내용				소유자		비고
			종류	형식	면적	수량 (㎡)	주소	성명	
			인터넷선		1	식			
			도시가스		1	식			
10	관문동	867	주택	벽돌조/조립식판넬 지붕	80	㎡	여수시 진남로 13*-* (관문동)	김*원	기정
			샷시셔터		1	식			
10	관문동	867	주택	벽돌조/조립식판넬 지붕	80	㎡		여수시	변경
			샷시셔터		1	식			
11	관문동	868	주택	조적조/강판지붕	79.2	㎡	여수시 진남로 13*-* (관문동)	최*중	기정
			부속 다용도실	조적조/슬래브지붕	5.27	㎡			
			보일러실	조적조/슬래브지붕	3.6	㎡			
			창고	조적조/2*1.5	3	㎡			
			위성안테나		1	식			
			빨래건조대		1	식			
			함석물탱크		1	식			
			옥외수전		2	식			
			타일계단	1단	1.0	식			
			대문	2*1.5	1	식			
			철제계단	8단	1	식			
			바닥포장	1.5*3, 5*3, 0.8*4	3.0	식			
			화단	조적조/0.5*1.8	1	식			
			동백나무		2	주			
			무궁화		6	주			
			수국		1	주			
			단풍나무		1	주			
			가추	6.5*1.7, 1.7*11	2	식			
			외부조경등		1	개			
			담장	13*2, 1.6*2, 0.7*2, 4*2	4	식			
			도시가스		1.0	식			
11	관문동	868	주택	조적조/강판지붕	81.2	㎡	여수시 진남로 13*-* (관문동)	최*중	변경
			부속 창고	조적조/슬라브2.8* 1.6	4.48	㎡			
			부속 다용도실/화장 실	조적조/슬라브 3.2*2.4	7.68	㎡			
			위성안테나		1	식			
			빨래건조대		1	개			
			함석물탱크		1	식			
			외부수도		2	식			
			타일계단	1단	1	식			
			철제대문	2*1.5	1	식			
			대문슬라브	슬라브	5.27	㎡			
			철제계단	8단	1	식			
			바닥포장	1.5*3, 5*3, 0.8*4	3	식			
			콘크리트화단	2.2*0.7	1	식			
			가추	7.4*1.8, 1*10.2	2	식			
			외부조경등		1	개			
			담	13*2, 1.6*2, 0.7*2, 4*2	4	식			
			도시가스설치		1	식			

번호	소재지	지번	물건의 내용				소유자		비고
			종류	형식	면적	수량 (㎡)	주소	성명	
12	관문동	869	주택	조적조/슬래브지붕	66	㎡	여수시 진남로 13*~*(관문동)	안*선	기정
			지하창고	조적조/슬래브지붕	9.8	㎡			
			베란다	1*3	1.0	식			
			창고	조립식판넬조/판넬 지붕	6.0	㎡			
			화장실및 창고	조적조/슬래브지붕	2.75	㎡			
			창고	조적조/새시지붕	6.4	㎡			
			담장	1.8*10	1	식			
			콘크리트계단	3단, 4단, 18단, 6단	4	식			
			콘크리트화단	3*1	1	식			
			동백나무		3	주			
			대문	SUS/1.5*1.8	1	식			
			가추	5*5,4*2,1.5*3	3	식			
			바닥포장	1*4.1,11*2.5	2	식			
			외부조경등		4	개			
			철제계단	8단	1	식			
			빨래건조대		1	식			
			옥외수전		2	식			
			창고	조적조/판넬지붕	12	㎡			
			샷시셔터		1	식			
			장독대	콘크리트	1	식			
12	관문동	869	주택	조적조/슬래브지붕	66	㎡		여수시	변경
			지하창고	조적조/슬래브지붕	9.8	㎡			
			베란다	1*3	1.0	식			
			창고	조립식판넬조/판넬 지붕	6.0	㎡			
			화장실및 창고	조적조/슬래브지붕	2.75	㎡			
			창고	조적조/새시지붕	6.4	㎡			
			담장	1.8*10	1	식			
			콘크리트계단	3단, 4단, 18단, 6단	4	식			
			콘크리트화단	3*1	1	식			
			동백나무		3	주			
			대문	SUS/1.5*1.8	1	식			
			가추	5*5,4*2,1.5*3	3	식			
			바닥포장	1*4.1,11*2.5	2	식			
			외부조경등		4	개			
			철제계단	8단	1	식			
			빨래건조대		1	식			
			옥외수전		2	식			
			창고	조적조/판넬지붕	12	㎡			

번호	소재지	지번	물건의 내용				소유자		비고
			종류	형식	면적	수량 (㎡)	주소	성명	
			샷시서터		1	식			
			장독대	콘크리트	1	식			
13	관문동	880-1	주택 1층	철근콘크리트/슬래브	81.9	㎡	여수시 진남로 13*~*(관문동)	최*민	기정
			점포 2층	철근콘크리트/슬래브	92	㎡			
			사무실 3층	철근콘크리트/슬래브	92	㎡			
			콘크리트계단	1단,16단,13단	3	식			
			창고	조적조	1.05	㎡			
			보일러실	조적조	3.75	㎡			
			바닥포장	4*1.8, 8*2.3, 5.5*0.6	3	식			
			발코니	콘크리트	8	㎡			
			콘크리트화단	0.7*7, 2*0.5	2	식			
			감나무		1	주			
			향나무		1	주			
			동백나무		1	주			
			사철나무		2.0	주			
			간판	탑프라이머수지사 2.5*0.8	1.0	식			
			대문	2*0.8, 2*1.5	2.0	식			
			철제중정문	2*0.5	1.0	식			
			화장실	0.7*0.5	1.0	식			
			외부조경등		1.0	개			
			철제계단	14단	1	식			
			태양광	5.9*3.8(3.5kw)	1	식			
			물탱크	FRP	1	식			
			옥상테크	11*8	1	식			
			보일러실	2층 조립식판넬조/ 2.5*0.8	2	㎡			
			세면장및세탁실	2층 조립식판넬조/ 1*6	6	㎡			
			간판	해동역술원간판 1*0.8	1	식			
13	관문동	880-1	주택 1층	철근콘크리트/슬래브	81.9	㎡		여수시	변경
			점포 2층	철근콘크리트/슬래브	92	㎡			
			사무실 3층	철근콘크리트/슬래브	92	㎡			
			콘크리트계단	1단,16단,13단	3	식			
			창고	조적조	1.05	㎡			
			보일러실	조적조	3.75	㎡			
			바닥포장	4*1.8, 8*2.3, 5.5*0.6	3	식			
			발코니	콘크리트	8	㎡			
			콘크리트화단	0.7*7, 2*0.5	2	식			
			감나무		1	주			
			향나무		1	주			
			동백나무		1	주			
			사철나무		2.0	주			
			간판	탑프라이머수지사 2.5*0.8	1.0	식			
			대문	2*0.8, 2*1.5	2.0	식			
			철제중정문	2*0.5	1.0	식			
			화장실	0.7*0.5	1.0	식			

번호	소재지	지번	물건의 내용				소유자		비고
			종류	형식	면적	수량 (㎡)	주소	성명	
			외부조경등		1.0	개			
			철제계단	14단	1	식			
			태양광	5.9*3.8(3.5kw)	1	식			
			물탱크	FRP	1	식			
			옥상테크	11*8	1	식			
			보일러실	2층 조립식판넬조/ 2.5*0.8	2	㎡			
			세면장및세탁 실	2층 조립식판넬조/ 1*6	6	㎡			
			간판	해동역술원간판 1*0.8	1	식			
14	관문동	880-3	주택 1층	조적조/슬래브지붕	52.5	㎡	여수시 진남로 1**(관문동)	현*의	기정
			주택 2층	조적조/슬래브지붕	52.5	㎡			
			지하창고	조적조/슬래브지붕	10	㎡			
			철제계단	14단	1	식			
			콘크리트물탱 크	2*3	6	㎡			
			굴뚝	0.5*12	1	식			
			빨래건조대		1	식			
14	관문동	880-3	주택 1층	조적조/슬래브지붕	52.5	㎡		여수시	변경
			주택 2층	조적조/슬래브지붕	52.5	㎡			
			지하창고	조적조/슬래브지붕	10	㎡			
			철제계단	14단	1	식			
			콘크리트 물탱크	2*3	6	㎡			
			굴뚝	0.5*12	1	식			
			빨래건조대		1	식			
15	관문동	881	주택	조적조/슬래브지붕	53.14	㎡	여수시 선원7길 **(선원동)	최*주	기정
			다용도실	조적조/슬래브지붕	7.0	㎡			
			보일러실	조적조/슬래브지붕	1.2	㎡			
			콘크리트계단	2단 , 1단	2	식			
			대문	2*1.5	1	식			
			철제계단	15단	1	식			
			담장	적벽돌/6*2+6*2	2.0	식			
			가추	콘크리트/1*1	1	식			
			외부조경등		1	식			
			빨래건조대		1	식			
			바닥포장	2.5*2.5, 5*1	2	식			
15	관문동	881	주택	조적조/슬래브지붕	53.14	㎡		여수시	변경
			다용도실	조적조/슬래브지붕	7.0	㎡			
			보일러실	조적조/슬래브지붕	1.2	㎡			
			콘크리트계단	2단 , 1단	2	식			
			대문	2*1.5	1	식			
			철제계단	15단	1	식			
			담장	적벽돌/6*2+6*2	2.0	식			
			가추	콘크리트/1*1	1	식			
			외부조경등		1	식			
			빨래건조대		1	식			

번호	소재지	지번	물건의 내용				소유자		비고
			종류	형식	면적	수량 (㎡)	주소	성명	
			바닥포장	2.5*2.5, 5*1	2	식			
16	관문동	883	주택	조적조/강판 슬래브지붕	85	㎡	여수시 진남로 13*-1*(관문동)	김*순	기정
			창고및화장실	조적조/슬래브지붕	5	㎡			
			대문	1.5*2.2	1	식			
			물탱크	FRP/0.5ton*2, 2ton*1	3	개			
			바닥포장	1.5*10	1	식			
			창고	조적조/2*1	2	㎡			
			가추	1.25*4+1*4.5	2	식			
			보일러실	새시조/합판지붕	1	㎡			
			도시가스		1	식			
16	관문동	883	주택	조적조/강판 슬래브지붕	85	㎡		여수시	변경
			창고및화장실	조적조/슬래브지붕	5	㎡			
			대문	1.5*2.2	1	식			
			물탱크	FRP/0.5ton*2, 2ton*1	3	개			
			바닥포장	1.5*10	1	식			
			창고	조적조/2*1	2	㎡			
			가추	1.25*4+1*4.5	2	식			
			보일러실	새시조/합판지붕	1	㎡			
			도시가스		1	식			
17	관문동	884	주택1	목조/스레이트	44.6	㎡	여수시 돌산읍 죽포1길 2*-*	박*열	기정
			주택2	목조/스레이트	39.6	㎡			
			창고	조적조/슬래브	4	㎡			
			화장실	조적조/1*2	2	㎡			
			대문	1*2	1	식			
			바닥포장	10*1, 14*2	2	식			
			콘크리트화단	2*2	1	식			
			옥외수전		2	식			
			철제계단	5단	1	식			
			물탱크	FRP	1	식			
			위성안테나		1	식			
			빨래건조대		1	식			
			가추	0.5*10, 0.5*6, 1*5	3	식			
			보일러실	스레트지붕/1*4	4	㎡			
17	관문동	884	주택1	목조/스레이트	44.6	㎡		여수시	변경
			주택2	목조/스레이트	39.6	㎡			
			창고	조적조/슬래브	4	㎡			
			화장실	조적조/1*2	2	㎡			
			대문	1*2	1	식			
			바닥포장	10*1, 14*2	2	식			
			콘크리트화단	2*2	1	식			
			옥외수전		2	식			
			철제계단	5단	1	식			
			물탱크	FRP	1	식			
			위성안테나		1	식			
			빨래건조대		1	식			
			가추	0.5*10, 0.5*6, 1*5	3	식			



번호	소재지	지번	물건의 내용				소유자		비고
			종류	형식	면적	수량 (㎡)	주소	성명	
			보일러실	스레트지붕/1*4	4	㎡			
18	관문동	870-3	점포	공가	35	㎡	여수시 진남로 133(관문동)	다문화 복지원	기정
			화장실	공가	8	㎡			
			담장	2.5*1.8	1	식			
18	관문동	870-3	본체	공가 블록 스레이트	42.34	㎡	여수시 진남로 133(관문동)	사회복지법 인여수다문 화복지원	변경
			화장실	공가 블록 스레이트	8	㎡			
			담장	2.5	1	식			

## 주 민 의 건 제 출 서

사업명	여수시 원도심권 노인복지관 건립사업	
사업장 위치	여수시 관문동 861번지 일원	
사업자	전라남도 여수시장	
의견제출자	성명	생년월일
	주소	전화번호
제출의견		
기 타		

「공익사업을 위한 토지 등의 취득 및 보상에 관한 법률」 제21조 같은 법 시행령 제11조에 따라 사업인정에 관한 의견을 제출합니다.

2023년 3월 일

제출자 (서명 또는 인)

전라남도 여수시장 귀하

## 공 고

「여수시 견인자동차 운영에 관한 조례」전부를 개정함에 있어 그 내용과 취지를 미리 알려 시민 여러분의 의견을 듣고자 「행정절차법」제41조(행정상 입법예고) 및 「여수시 자치법규의 입법에 관한 조례」제5조(입법예고 기간 및 방법)에 따라 다음과 같이 입법예고합니다.

2023년 3월 6일

## 여 수 시 장

「여수시 견인자동차 운영에 관한 조례」전부개정조례안 입법예고

### 1. 개정 사유

- 개인형 이동장치 및 공유자전거 이용자 증가에 따른 도로 등에 무단 방치로 인한 시민 불편 해소 및 사고 위험 방지를 위해 견인을 실시하여 시민 및 관광객들의 쾌적하고 안전한 보행 환경을 만들하고자 함.

### 2. 주요내용

- 조례 제정의 목적, 용어의 정의를 규정함(안제1조~2조)
- 견인 대상 범위 및 소요비용 규정(안제3조~4조)
  - 견인 대상에 개인형 이동장치 및 자전거 추가
- 견인 업무대행 및 비용 규정(안제5조~7조)
- 견인·보관 시 조치사항 및 대행법인 지도·감독 내용 규정(안제8조~10조)
- 개인형 이동장치 및 자전거 견인 요금 추가(별표)

3. 개정조례안 : (붙임2) 문서 참고

4. 입법예고기간 : 2023. 3. 6. ~ 2023. 3. 26.(20일간)

### 5. 의견제출

○ 이 조례 개정안에 대하여 의견이 있는 기관·단체나 개인은 2023년 3월 26일  
까지 다음사항을 기재한 의견서를 여수시장 (참조 : 주차차량과장)에게 제출  
하여 주시기 바랍니다.

#### 가. 의견제출 사항

- 예고사항에 대한 항목별 의견(찬·반 여부와 그 사유)
- 의견 제출자의 주소, 성명(단체의 경우 단체명과 대표자의 성명), 연락처
- 기타 의견

나. 의견제출 방법 : 직접방문, 우편, 팩스(번호 061-659-5864)

#### 다. 기타 참고사항

- 우편주소 : 여수시 도원로 279, 3층 주차차량과 (59673)
- 업무담당자 : 주차차량과 박민우(qkralsdn135@korea.kr)
- 문의전화 : 061-659-4567

(붙임 1)

입법예고 사항에 대한 의견서

- ☐ 조례명 :「여수시 견인자동차 운영에 관한 조례」전부개정조례안
- ☐ 성명(단체명) :
- ☐ 주 소:
- ☐ 전 화 번 호:

조례안 항목별 내용	찬성여부		의견(사유)	기타 참고사항
	찬성	반대		

(붙임 2)

## 여수시 견인자동차 운영에 관한 조례 전부개정조례안

여수시 견인자동차 운영에 관한 조례 전부를 다음과 같이 개정한다.

### 여수시 견인자동차 운영에 관한 조례

**제1조(목적)** 이 조례는 주차위반 차의 견인·보관 등에 대하여 「도로교통법」, 같은 법 시행령 및 같은 법 시행규칙에서 위임된 사항과 그 시행에 필요한 사항을 규정함을 목적으로 한다.

**제2조(정의)** 이 조례에서 사용하는 용어의 뜻은 「도로교통법」(이하 “법”이라 한다)에서 정의한 다음과 같다.

1. “차”란 법 제2조제17호가목에 따른 차를 말한다.
2. “자동차”란 법 제2조제18호가목에 따른 자동차를 말한다.
3. “자전거등”이란 법 제2조에 따른 자전거와 개인형 이동장치를 말한다.

**제3조(차의 견인)** ① 법 제35조 및 제36조에 따라 여수시장(이하 “시장”이라 한다)은 여수시의 견인차량을 이용하여 제2항의 차를 이동하거나 대행법인 등에게 차의 이동을 대행하게 할 수 있다.

② 견인대상은 다음 각 호와 같다.

1. 주·정차금지 구역 안의 불법 주차 자동차
2. 주택가, 상가지역, 이면도로 등에 주차되어 있는 차량 중 교통소통에 현저히 장애를 주는 자동차
3. 주차단속 공무원이 수시 순찰을 통하여 이동이 불가피하다고 인정하는 자전거등

③ 제1항에 따라 차를 이동한 때에는 해당 차의 사용자(소유자 또는 그 소유자

로부터 그 차의 관리에 관한 위임을 받은 사람을 말한다. 이하 같다.) 또는 운전자는 제4조에 따른 소요비용을 납부하여야 한다. 이 경우에 차의 사용자 또는 운전자의 신청으로 차를 이동하거나 사고차·고장차 또는 방치차를 이동한 때에도 또한 같다.

**제4조(소요비용)** ① 「도로교통법 시행령」(이하 “영”이라 한다) 제15조제3항에 따른 소요비용의 산정기준은 별표와 같다.

② 제1항의 소요비용 산정기준 중 보관료 산정시간은 견인된 차가 견인보관소에 도착한 시간부터 사용자 등이 해당 차를 반환받기 위하여 견인보관소에 도착한 시간까지로 하며, 보관요금은 「여수시 주차장 조례」의 유료 공영주차장 주차요금을 준용한다.

③ 영 제15조제2항에 따라 시장은 제1항에 따른 소요비용이 기록된 납부고지서를 차의 소유자 또는 운전자에게 고지하여야 한다.

**제5조(업무대행)** ① 시장은 차의 견인 등의 효율적인 관리·운영을 위해 운영능력과 전문성을 갖춘 법인·단체 또는 개인(이하 “대행법인등”이라 한다)에게 업무대행을 하게 할 수 있다.

② 업무대행자의 선정은 공개모집을 원칙으로 한다.

③ 업무대행 시에는 운영비용·대행조건, 대행법인등의 의무, 대행해지시 책임 등 운영에 필요한 사항을 정하여 대행계약을 체결해야 한다.

④ 그 밖의 업무대행에 필요한 사항은 「여수시 사무의 민간위탁 기본 조례」를 준용한다.

**제6조(대행법인등의 업무대행)** ① 「도로교통법 시행규칙」(이하 “규칙”이라 한다) 제23조제1항제2호에 따라 시장은 차의 이동·보관 및 반환 업무 등 대행하고자 하는 업무의 범위와 구역을 명시하여야 한다.

② 시장은 대행법인등의 업무대행과 관련하여 차량 이동업무에 종사하는 직원

의 복장을 지정하는 등 필요한 조치를 명할 수 있다.

**제7조(대행비용 등의 귀속)** ① 대행법인등이 자동차의 견인·보관 및 반환업무를 대행한 경우에는 영 제15조제1항에 따라 징수한 소요비용을 영 제18조에 따라 그 대행법인등의 수입으로 한다.

② 대행법인등이 자전거등을 견인·보관 및 반환업무를 대행한 경우에도 제1항을 준용한다.

**제8조(견인·보관 및 반환 시 조치사항)** ① 제3조제1항에 따라 대행법인 등은 주차위반 자동차를 견인하고자 할 때에는 다음 각 호의 사항을 확인한 후 견인하여야 한다.

1. 견인 대상차의 파손 및 훼손 여부
2. 소지품 등
3. 사진촬영 또는 동영상 등 정황 증거자료 확보 여부

② 대행법인등은 견인 및 보관한 차를 반환할 때까지 차에 파손·훼손·도난 등의 손실이 발생하지 아니하도록 선량한 관리자로서의 주의 의무를 다하여야 한다.

③ 주차위반으로 견인되는 자동차(이하 “피견인차”라 한다)는 견인 이동 중에는 반환할 수 없다. 다만, 견인 장착 중 또는 견인차량이 출발하기 전에 사용자 등이 반환을 요구하는 경우에는 과태료 부과대상임을 알리고 견인을 하지 아니하여야 한다.

**제9조(대행법인등의 손해배상책임 등)** ① 제8조에 따라 대행법인등은 견인업무를 수행하는 과정과 보관 방법 등에서 피견인차에 발생한 모든 민·형사상 책임과 손해배상 등 일체의 책임을 져야 한다.

② 대행법인등은 규칙 제23조제3항에 따라 손해배상보험에 가입 하여야 한다.

**제10조(대행법인등의 지도·감독 등)** ① 시장은 대행법인등의 대행업무 수행을



수시로 점검할 수 있다.

② 시장이 점검에 필요한 자료나 서류 등의 제출을 요구하는 경우에는 대행법인등은 이에 따라야 한다.

③ 견인업무를 수행하는 과정에서 발생한 문제에 대하여 이견이 있을 경우에는 관련 자료를 바탕으로 상호 협의하여 합리적으로 결정하되, 상호 상반된 의견이 반복될 경우 여수시의 해석에 따른다.

**제11조(착오 단속에 대한 보상 등)** ① 시장은 착오 단속으로 사용자 등이 견인차 인수에 든 교통비 지급을 요구할 때 지급할 수 있다. 다만, 과태료 부과 및 견인대상 표지가 부착된 차량은 보상하지 않는다.

② 제1항에 따른 교통비는 여수시 또는 대행법인등의 과실 여부를 파악해 피해자의 청구에 따라 별표의 견인료에 상응하는 기준으로 보상한다.

**제12조(시행규칙)** 이 조례의 시행에 관하여 필요한 사항은 규칙으로 정한다.

#### 부 칙

이 조례는 공포 후 6개월이 경과한 날부터 시행한다.

[별표]

## 소 요 비 용 산 정 기 준 (제4조제1항 관련)

### 1. 견인 요금표

구 분 대상차량	견 인 요 금		비고
	기본요금 (편도5킬로미터까지)	추가요금 (매 킬로미터 추가 시)	
2.5톤 미만	25,000원	1,000원	
2.5톤 이상~6.5톤 미만	30,000원	1,400원	
6.5톤 이상	40,000원	2,500원	
개인형 이동장치 및 자전거	15,000원	없음	

### 2. 보관 요금

- 여수시주차장조례에 의한 공영주차장 주차요금 적용  
(다만, 개인형 이동장치 및 자전거는 적용 제외)

## 공시송달 공고

여수시에서 시행하는 「여수국가산업단지개발사업(소제지구 택지개발사업), <22수용0633호>」과 관련하여 중앙토지수용위원회에서 재결된 지장물에 대한 재결서 정보를 관계인에게 송달하였으나, 주소불명 등의 사유로 송달이 불가능하여 「공익사업을 위한 토지 등의 취득 및 보상에 관한 법률 시행령」 제4조의 규정에 따라 아래와 같이 공시송달 공고하오니 공고 기간 내에 재결서 정본을 수령하시기 바랍니다.

2023년 3월 6일

여 수 시 장<sup>(인)</sup>

1. 사업명: 여수국가산업단지개발사업(소제지구 택지개발사업)
2. 사업시행자 : 여수시장
3. 공고기간 : 2023. 3. 7. ~ 2023. 3. 21.(15일)
4. 재결서 수령장소 : 여수시청 공영개발과(☎061-659-4587)
5. 공시송달 대상자

번호	성명	송달주소(최종 확인지)	비고
1	박○순	부산광역시 강서구 명지오션시티**로 ** ***동 ***호	관계인
2	박○심	부산광역시 북구 구남언덕로 **	관계인

## 여수시 안전관리자문단 위원 명단 공고

「여수시 안전관리자문단 구성 및 운영에 관한 조례」 제3조 및 「여수시 각종 위원회 구성 및 운영 조례」 제6조의 규정에 따라 ‘여수시 안전관리자문단’ 위원 공개모집 하여 선정한 결과를 다음과 같이 공고합니다.

2023년 3월 6일

### 여 수 시 장

1. 공고내용 : 여수시 안전관리자문단 위원 선정 및 명단 공고
2. 공고기간 : 2023. 2. 9. ~ 2. 24. (15일간)
3. 구 성 : 16명(위촉직 16)
4. 임 기 : 2023. 3. 6. ~ 2025. 3. 5. (2년)
5. 자문단 기능
  - 안전관리계획, 분야별 안전대책 수립
  - 건축물, 교량·터널 등 특정관리대상시설 안전점검
  - 특정관리대상시설의 안전대책 및 등급조정
  - 주민이 점검 의뢰한 시설에 대한 현장 안전점검 및 상담
  - 안전점검의 날 등 관련행사시 상담 및 점검
  - 기타 시장이 자문 또는 점검이 필요하여 요청하는 사항에 따른 자문
6. 위원명단 : 붙임 참조

※ 기타 사항은 여수시 안전총괄과(☎659-3249)로 문의 바랍니다.

구분	성명	소속	분야	비고
1	임승규	남동종합건설사 대표이사	건축	신규
2	김승수	(주)지엠이앤에스 상무(지사장)	소방	신규
3	박문수	한려전기공사 대표이사	전기	신규
4	이우곤	한화솔루션 T D I 부장	화공	신규
5	정민수	(주)이레산업사 대표이사	기계	신규
6	박영길	한국가스안전공사 3급 부장	가스	신규
7	배종수	한려건축사사무소 소장(건축사)	건축	연임
8	조연준	창조건축사 소장(건축사)	건축	연임
9	김성수	한양건축사사무소 소장(건축사)	건축	연임
10	유봉선	(주)오소프사 대표이사	토목	연임
11	한동엽	전남대학교 부교수	토목	연임
12	손경숙	대정소방(주)사 대표이사	소방	연임
13	김영권	한국전기안전공사 부장	전기	연임
14	서길모	에너지글로벌(주) 연구소장	전기	연임
15	김원석	한영대학교 조교수	화공	연임
16	신광수	한영대학교 부교수	기계	연임