

<p>제2023-26호 2023년 3월 21일(화)</p>	<p>시 보</p> <p></p> <p>여수시</p>	<p>시 정 지 표</p> <p>소통 화 합 열 린 도 시 인 재 육 성 산 업 도 시 문 화 예 술 복 지 도 시 해 양 관 광 휴 양 도 시 기 후 변 화 선 도 도 시</p>
--	--	---

■ 발행인 : 여수시장 ■ 발행소 : 홍보담당관실 / 여수시 시청로 1(학동) ☎ 659-3025 FAX) 659-5803

고 시

○ 여수시 고시	제2023-115호	공유수면 점용·사용 변경(면적) 허가 고시	1
○ 여수시 고시	제2023-116호	공유수면 점용·사용 실시계획 승인(신고) 고시	2
○ 여수시 고시	제2023-117호	도로명주소 부여·폐지 고시	3
○ 여수시 고시	제2023-119호	도로구간(종속구간)설정 고시	6
○ 여수시 고시	제2023-120호	도로구간(종속구간)설정 고시	9

공 고

○ 여수시 공고	제2023-908호	전문건설업 폐업 공고	13
○ 여수시 공고	제2023-909호	지적재조사사업 「경계미확정 토지」 경계확정 지적공부 정리 결과 통지 반송분에 대한 공시송달	14
○ 여수시 공고	제2023-911호	여수시 사무전결처리 규칙 일부개정안 입법예고	16
○ 여수시 공고	제2023-913호	여수민속전시관운영위원회 구성 및 위원 명단 공고	180
○ 여수시 공고	제2023-915호	도로지정 공고[산수리 637-1번지]	182
○ 여수시 공고	제2023-916호	재결서 정본 공시송달 공고[여수국가산업단지개발사업(소제지구 택지개발 사업), 6차(22수용0737호)]	184
○ 여수시 공고	제2023-917호	공유수면 점·사용 승인을 위한 이해관계자 의견 수렴 공고	185
○ 여수시 공고	제2023-925호	「여수시 탄소중립 녹색성장 기본조례」 전부개정 입법예고	187
○ 여수시 공고	제2023-931호	「여수시 장애인종합지원센터 설치 및 운영 조례 폐지조례」(안) 입법예고	202
○ 여수시 공고	제2023-935호	공유수면 점·사용 허가를 위한 이해관계자 등의 의견 수렴 공고	206
○ 여수시 공고	제2023-936호	전문건설업(신규) 등록 공고	209
○ 여수시 공고	제2023-937호	여수시 문화재 안전경비원 기간제근로자 서류전형 합격자 발표 및 실기· 면접시험 시행계획 공고	210
○ 여수시 공고	제2023-939호	「여수시립도서관 운영 및 독서문화 진흥 조례」 시행규칙 일부개정 계획(안) 입법예고	212
○ 여수시 공고	제2023-940호	도로지정 공고[돌산읍 신복리 873번지]	216

공 고

○ 여수시 공고	제2023-941호	여수시 에너지위원회 위원 명단 공고	218
○ 여수시 공고	제2023-945호	전문건설업(신규) 등록 공고	220
○ 여수시 공고	제2023-946호	전략환경영향평가항목 등의 결정 내용 공고(개도 농어촌관광휴양단지 조성사업)	221
○ 여수시 공고	제2023-949호	도로지정 공고(소라면 대포리 825-14번지)	259

회 람								
--------	--	--	--	--	--	--	--	--

시보는 공문서로서의 효력을 갖습니다

여수시 고시 제2023-115호

공유수면 점용·사용 변경(면적)허가 고시

「공유수면 관리 및 매립에 관한 법률」 제8조 제6항 규정에 의하여
공유수면 점용·사용 변경 허가 고시 합니다.

허가번호 (변경일자)	점용·사용 장소	허가기간	점용·사용 목 적	허가받은 자		변경사항(면적)	
				주 소	성 명	변경전	변경후
2012-002 (’23.3.15.)	돌산읍 우두리 750-1 지선 공유수면	’21. 3. 18. ~ ’26. 3. 17.	선박건조 및 수리	전남 여수시 돌산읍 신추길 54	㈜여수해양 [정인현 외1]	100,459.3 (직 86,459.3 간 14,000)	100,459.3 (직 33,496.69 간 66,962.61)

※ 수상면적 점용관련 직접·간접면적 조정

2023. 3. 20.

여 수 시 장

여수시 고시 제2023 - 116호

공유수면 점용·사용 실시계획 승인(신고) 고시

「공유수면 관리 및 매립에 관한 법률」 제17조 규정에 의거 공유수면 점용·사용 실시계획을 승인(신고)하고 고시합니다.

승인 (신고) 번호	실시계획 승인 (신고)수리	시 행 자		사업착수 예 정 일	사업준공 예 정 일	점용·사용 장 소	공사내용
		주 소	성 명				
2022-45 (‘22. 9. 1.)	‘23. 3. 16.	전남 여수시 시청로 1 (학동)	여수시장 (섬발전지원과)	‘23. 4.	‘25. 3.	여수시 화정면 여자리 456-11번지 일원	화정면 여자리 마파선착장 정비 및 파제제 설치공사

2023. 3. 17.

여 수 시 장

도로명주소 부여·폐지 고시

도로명주소법 제11조제3항·제12조제5항 및 같은 법 시행령 제24조, 제25조, 제26조의 규정에 의거 건물 등에 부여·폐지한 도로명주소를 다음과 같이 고시합니다.

2023. 3. 17.

여 수 시 장 (인)

○ 도로명주소(부여·폐지) 내용

업무구분	종전주소	도로명주소	도로명주소 고시일 (효력발생일)	도 로 명 고 시 일	도 로 명 부여사유	이동 사유	비고
	별	지		기	재		

※ 고시내용 및 기타 자세한 사항은 여수시청 민원지적과(☎061-659-3355~3356)에 문의 또는 도로명주소안내시스템(www.juso.go.kr)에서 열람하시기 바랍니다.

○ 도로명주소 사용 및 공부상 주소전환

- 도로명주소는 고시일 이후 도로명주소법 제19조제1항에 의거 공법관계에 있어서 주소로 사용됩니다.
- 공공기관에서 비치·관리하고 있는 각종 공부상 주소(소재지)는 해당기관에서 도로명주소로 변경합니다.

○ 도로명주소 변경 등

- 도로명 또는 건물번호의 변경은 도로명주소법 시행령 제15조 및 제26조에서 정한 절차에 따라 신청할 수 있습니다.
- 도로명은 도로명주소법 시행령 제18조제3항에 의거 당해 도로명이 고시된 날부터 3년이 지난 후에 변경할 수 있습니다.

○ 참고사항

- 공동주택의 경우 종전주소의 공동주택명, 동·호와 도로명주소의 상세주소는 공법관계의 각종 공부상 기재된 주소로 한다.

도로명주소 부여 · 폐지 고시 조서

업무구분	종전주소	도로명주소	도로명주소고시일 (효력발생일)	도로명고시일	도로명부여사유	비고
건물번호 부여	전라남도 여수시 여서동 451-7	전라남도 여수시 여문문화1길 64-1 (여서동)	20230317	20091013	지역 및 위치예측성 고려	
건물번호 부여	전라남도 여수시 소호동 944, 945, 947-1, 948, 948-1, 949, 950, 952, 1039	전라남도 여수시 소호로 267 (소호동)	20230317	20091013	도로가 지나는 지역명 반영	
건물번호 부여	전라남도 여수시 소라면 봉두리 475, 475-2	전라남도 여수시 소라면 원봉두2길 38-9	20230317	20091013	지역 및 위치예측성 고려	
건물번호 부여	전라남도 여수시 만흥동 952, 953-7	전라남도 여수시 만성로 323 (만흥동)	20230317	20091013	만성리 해수욕장으로 가는 도로	
건물번호 부여	전라남도 여수시 삼산면 동도리 1202	전라남도 여수시 삼산면 죽촌2길 2-1	20230317	20080911	지역 및 위치예측성 고려	
건물번호 부여	전라남도 여수시 돌산읍 우두리 산170	전라남도 여수시 돌산읍 강남해안로 214	20230317	20091013	옛이름인 강남구미를 근거로 하여 지역명을 강남으로 반영	
건물번호 부여	전라남도 여수시 여서동 458, 458-1	전라남도 여수시 여서1로 7 (여서동)	20230317	20091013	여서동을 지나는 도로	
건물번호 폐지	전라남도 여수시 만성로 321 (만흥동)		20230317	20091013	만성리 해수욕장으로 가는 도로	
건물번호 폐지	전라남도 여수시 이순신광장로 200-1 (종화동)		20230317	20110630	지역 및 위치예측성 고려	동문치안센터
건물번호 폐지	전라남도 여수시 소라면 원봉두2길 38-11		20230317	20091013	지역 및 위치예측성 고려	

건물번호 부여	전라남도 여수시 화양면 화동리 383-1	전라남도 여수시 화양면 화양로 1074	20230317	20091013	도로가 지나는 지역 화양면을 반영	
건물번호 부여	전라남도 여수시 봉산동 256-3	전라남도 여수시 봉산남6길 7-19 (봉산동)	20230317	20091013	지역 및 위치예측성 고려	
건물번호 부여	전라남도 여수시 화양면 화동리 1923-1	전라남도 여수시 화양면 산전길 267	20230317	20091013	지역 및 위치예측성 고려	
건물번호 부여	전라남도 여수시 국동 414-3, 411, 415-2, 1101-21	전라남도 여수시 신월로 664 (국동)	20230317	20091013	도로가 지나는 지역명 반영	
건물번호 폐지	전라남도 여수시 소호12길 64 (소호동)		20230317	20091013	지역 및 위치예측성 고려	
건물번호 폐지	전라남도 여수시 소호로 271 (소호동)		20230317	20091013	도로가 지나는 지역명 반영	
건물번호 부여	전라남도 여수시 돌산읍 평사리 산311-3	전라남도 여수시 돌산읍 돌산로 3251-1	20230317	20091013	지역 및 위치예측성을 고려	
건물번호 부여	전라남도 여수시 돌산읍 평사리 산311-3	전라남도 여수시 돌산읍 돌산로 3251	20230317	20091013	지역 및 위치예측성을 고려	

도로구간(종속구간)설정 고시

「도로명주소법」 제8조제5항 및 같은 법 시행규칙 제12조 규정에 따라 도로구간(종속구간) 설정에 관한 사항을 다음과 같이 고시합니다.

2023. 3. 20.

여 수 시 장



1. 고 시 일 : 2023년 3월 20일
2. 고시방법 : 시군구보, 여수시 홈페이지
3. 고시내용 : 도로구간(종속구간) 설정에 관한 사항
- 여문2로, 섬달천길
4. 기타 자세한 사항은 여수시 민원지적과(☎061-659-3357)로 문의
하시기 바랍니다.

붙임 도로구간(종속구간) 설정 조서 및 현황도 1부. 끝.

「붙임」

도로구간(종속구간) 설정 조서 및 현황도

관할구역	도로명	도로 유형	구분	도로구간		기초번호		길이 (m)	폭 (m)	기초 간격 (m)	효력발생일	설정 사유
				시작지점	끝 지점	기초번호 시작	기초번호 끝					
여주시 문수동	여문2로	로	신규	문수동 792-1	문수동 493-11	40-1	40-30	141.98	11.65	10	2023.03.20	1차 종속구간 신규 설정



주소정보 시스템



항공영상 사진

「붙임」

도로구간(종속구간) 설정 조서 및 현황도

관할구역	도로명	도로 유형	구분	도로구간		기초번호		길이 (m)	폭 (m)	기초 간격 (m)	효력발생일	설정 사유
				시작지점	끝 지점	기초번호 시작	기초번호 끝					
여수시 소라면 복산리	섬달천길	길	신규	소라면 복산리 산 474-3	소라면 복산리 2086-16	28-1	28-240	1,193.13	6.29	10	2023.03.20	1차 종속구간 신규 설정

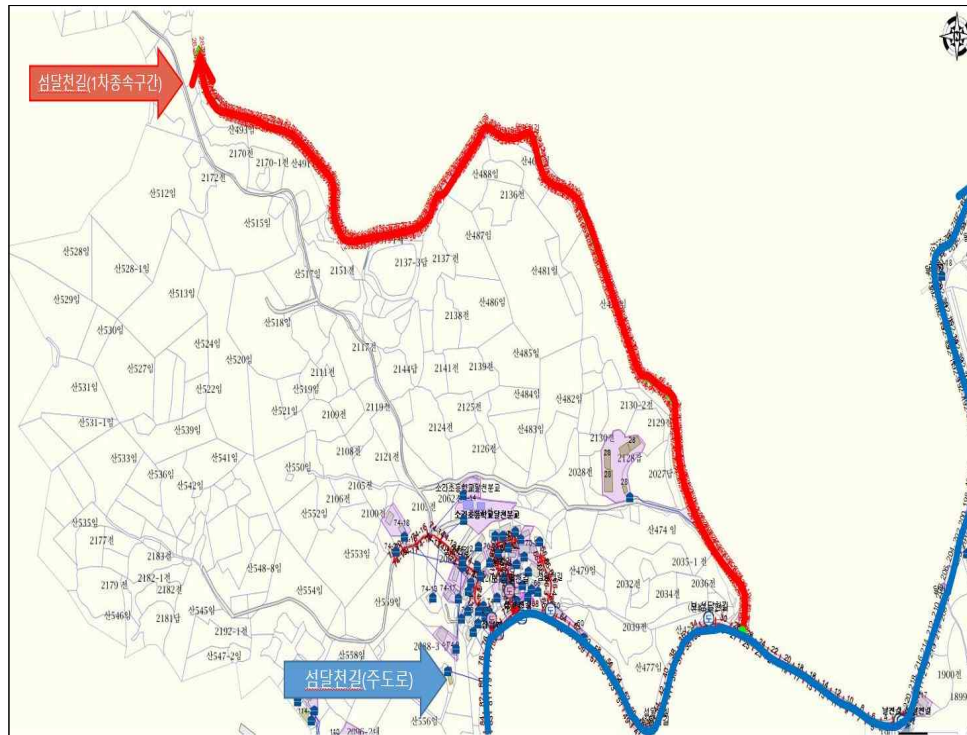

주소정보 시스템

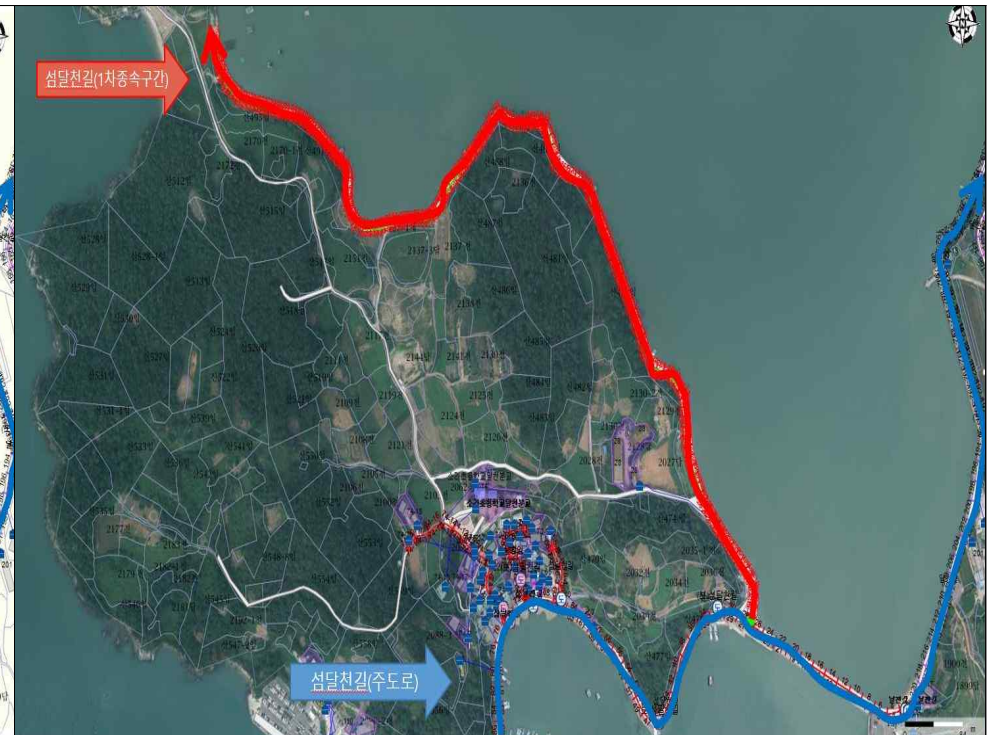

항공영상 사진

도로구간(종속구간)설정 고시

「도로명주소법」 제8조제5항 및 같은 법 시행규칙 제12조 규정에 따라 도로구간(종속구간) 설정에 관한 사항을 다음과 같이 고시합니다.

2023. 3. 20.

여 수 시 장



1. 고 시 일 : 2023년 3월 20일
2. 고시방법 : 시군구보, 여수시 홈페이지
3. 고시내용 : 도로구간(종속구간) 설정에 관한 사항
- 독정길, 이순신광장로, 삼동3길
4. 기타 자세한 사항은 여수시 민원지적과(☎061-659-3357)로 문의
하시기 바랍니다.

붙임 도로구간(종속구간) 설정 조서 및 현황도 1부. 끝.

도로구간(종속구간) 설정 조서 및 현황도

관할구역	도로명	도로 유형	구분	도로구간		기초번호		길이 (m)	폭 (m)	기초 간격 (m)	효력발생일	설정 사유
				시작지점	끝 지점	기초번호 시작	기초번호 끝					
여주시 남면 화태리	독정길	길	신규	남면 화태리 521-9	남면 화태리 521-9	5-1	5-32	151.09	3.77	10	2023.03.20	1차 종속구간 신규 설정

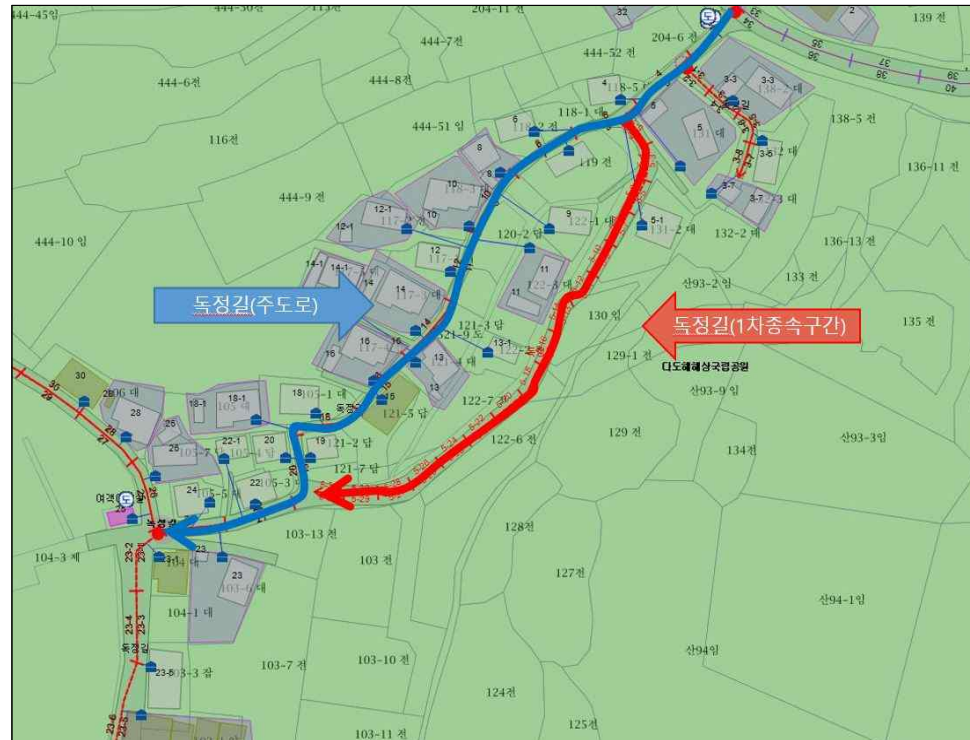

주소정보 시스템

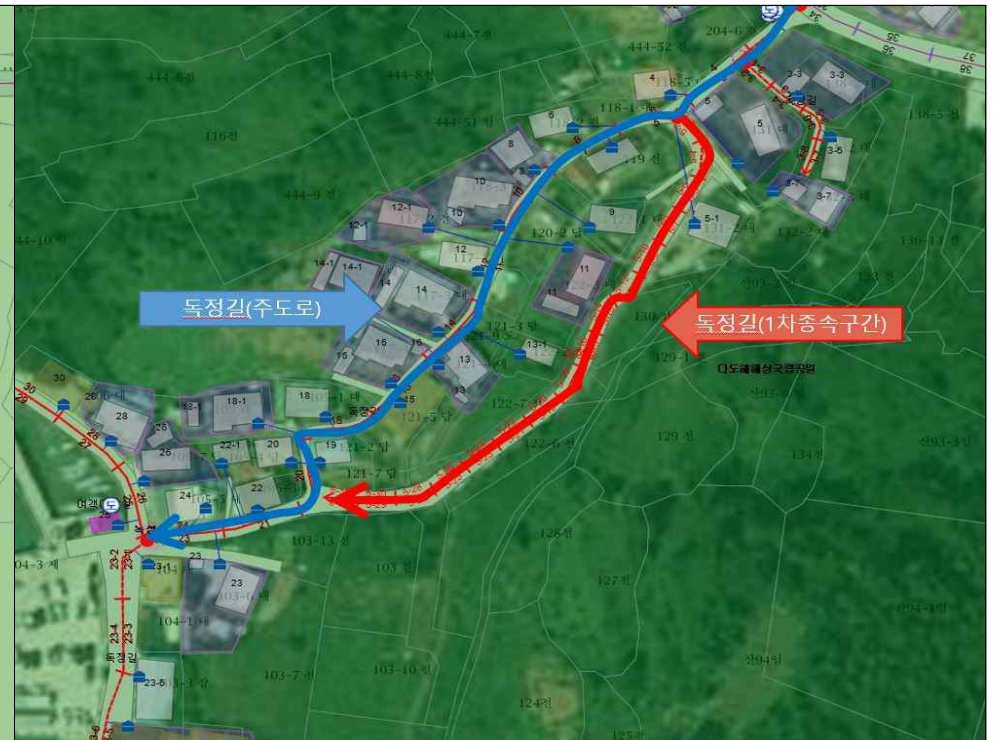

항공영상 사진

도로구간(종속구간) 설정 조서 및 현황도

관할구역	도로명	도로 유형	구분	도로구간		기초번호		길이 (m)	폭 (m)	기초 간격 (m)	효력발생일	설정 사유
				시작지점	끝 지점	기초번호 시작	기초번호 끝					
여주시 종화동	이순신광장로	로	신규	종화동 1020	종화동 1020	199-1	199-24	113.08	9.84	10	2023.03.20	1차 종속구간 신규 설정



주소정보 시스템



항공영상 사진

도로구간(종속구간) 설정 조서 및 현황도

관할구역	도로명	도로 유형	구분	도로구간		기초번호		길이 (m)	폭 (m)	기초 간격 (m)	효력발생일	설정 사유
				시작지점	끝 지점	기초번호 시작	기초번호 끝					
여수시 주삼동	삼동3길	길	신규	주삼동 1049	주삼동 1051	11-1	11-20	99.21	12.0	10	2023.03.20	1차 종속구간 신규 설정

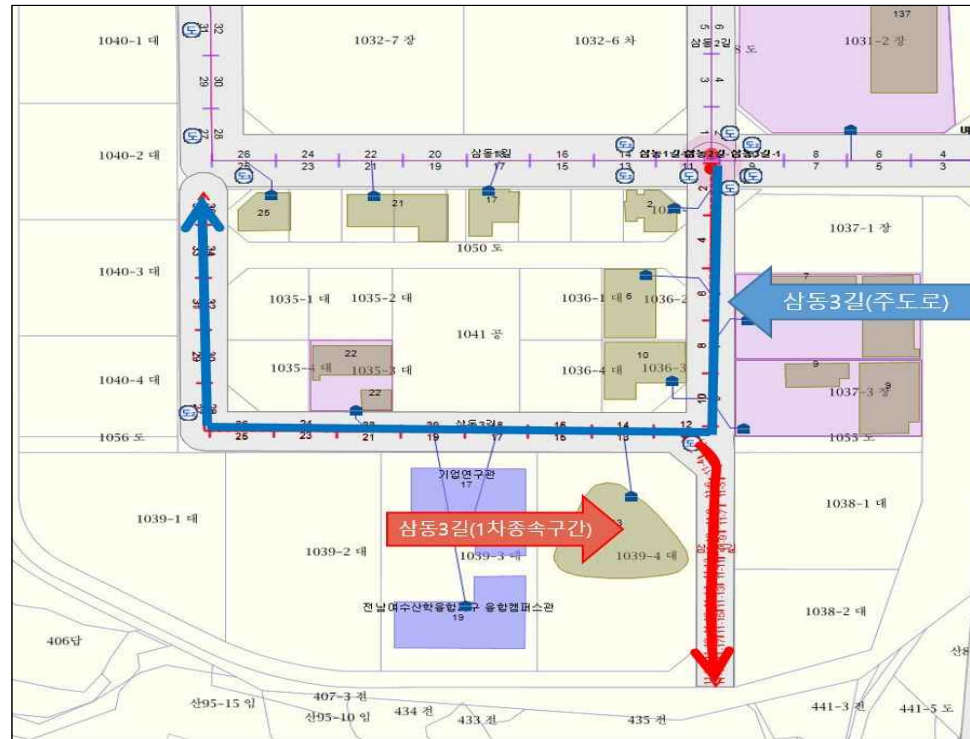

주소정보 시스템



항공영상 사진

전문건설업 폐업 공고

전문건설업 폐업신고에 따라 신고사항을 「건설산업기본법」 제20조의2(건설업의 폐업 등) 및 같은 법 시행규칙 제20조의3(건설업등록말소의 공고)에 따라 폐업 처리하였음을 다음과 같이 공고합니다.

2023년 3월 16일

여 수 시 장

1. 폐업대상 업체

상 호	영업 소재지	폐업대상 건설 업종 (등록번호)	법인번호 (주민번호)	폐업일자	폐업사유
유한회사진남개발 (박성현)	전남 여수시 여수산단2로 21	구조물해체.비계공사업 (여수2019-06-02)	206214-*****	2023.3.16.	사업포기

2. 공고 기간: 2023. 3. 16. ~ 2023. 3. 30.(14일)

3. 공고 장소: 여수시 홈페이지 및 시보

4. 기타

본 신고사항은 건설산업기본법 시행규칙 제20조의3(건설업 등록말소의 공고)에 따라 건설산업정보시스템(<http://www.kiscon.net>)에 공고되었음을 알려드립니다.

공 시 송 달 공 고

2021년도 지적재조사사업 경계결정에 대한 이의신청 제기 토지에 대해 「경계미확정 토지」로 2022. 9. 19. 자 지적공부 정리하였지만 「행정심판법」 제27조제1항 및 「행정소송법」 제20조제1항에 따른 제소기간 90일이 도과함에 따라 「지적재조사에 관한 특별법」 제18조제1항에 근거하여 「경계확정 토지」로 정리하고 이에 대한 통지서를 토지소유자에게 발송하였으나 토지소유자 폐문부재 등의 사유로 우편물 반송 및 송달이 불가능한 불임 대상자에 대해 「행정절차법」 제14조제4항에 따라 다음과 같이 공시송달 공고합니다.

1. 공고대상: 9명(울림지구 6, 신복지구 3)
2. 공고기간: 2023. 3. 17. ~ 2023. 3. 31.(15일간)
3. 공고장소: 시보·홈페이지·돌산읍사무소
4. 기타사항: 다른 문의사항은 여수시청 민원지적과 지적재조사팀(☎061-659-3475, 3331)으로 문의 바랍니다.
5. 불임: 공시송달 조서 1부.

2022. 3. 17.

여 수 시 장 (인)

우편물발송결과(공시송달용)

성명	토지소재지	취급구분	주소	발송일자	배달일자	배달결과
강*용	전라남도 여수시 돌산읍 울림리 1-1	등기	(15015), 경기도시흥시오이도9길*, ***호 (정왕동, 동**이츠빌)	2022-12-27	2023-01-06	반송불능 (기타)
신*봉	전라남도 여수시 돌산읍 울림리 1-1	등기	(58004), 전라남도순천시도장길**,***동***호 (연향동,호**젠시빌)	2022-12-27	2023-01-06	반송불능 (폐문부재)
최*미	전라남도 여수시 돌산읍 울림리 477 외 1필지	등기	(18533), 경기도 화성시 팔탄면 삼천병마로 ***, 진*아파트 ***동 ****호	2022-12-27	2023-01-06	반송불능 (기타)
박*식	전라남도 여수시 돌산읍 울림리 470-2 외 2필지	등기	(59778), 전라남도여수시돌산읍대율1길*-*,	2022-12-27	2023-01-06	반송불능 (폐문부재)
신*라	전라남도 여수시 돌산읍 울림리 1-1	등기	(57948), 전라남도순천시조례연동길*,***동****호 (조례동,조례*차대**크빌)	2022-12-27	2023-01-06	반송불능 (폐문부재)
신*일	전라남도 여수시 돌산읍 울림리 1-1	등기	(57948), 전라남도순천시조례연동길*,***동****호 (조례동,조례*차대**크빌)	2022-12-27	2023-01-06	반송불능 (폐문부재)
전*순	전라남도 여수시 돌산읍 울림리 1-1	등기	서울특별시 서초구 반포동 *-*, 신반**지구아파트, **동 ****호	2022-12-28	2023-01-07	제작불가 (우편번호 누락)
김*모	전라남도 여수시 돌산읍 신복리 907-1	등기	(59714), 전라남도여수시문수북5길**-**, (문수동)	2023-01-10	2023-01-20	반송불능 (폐문부재)
김*석	전라남도 여수시 돌산읍 신복리 909-3 외 1필지	등기	(59777), 전라남도 여수시 돌산읍 신기길 **-*	2023-01-10	2023-01-20	반송불능 (폐문부재)
김*식	전라남도 여수시 돌산읍 신복리 919	등기	(59720), 전라남도 여수시 장군산길 **, ***동 ****호 (여서동, 경**차아파트)	2023-01-10	2023-01-20	반송불능 (폐문부재)

공 고

「여수시 사무전결처리 규칙」을 일부 개정함에 있어 그 내용과 취지를 미리 알려 시민 여러분의 의견을 수렴하고자 「행정절차법」 제41조 및 「여수시 자치법규의 입법에 관한 조례」 제5조의 규정에 따라 다음과 같이 공고합니다.

2023. 3. 16.

여 수 시 장

「여수시 사무전결처리 규칙」 일부개정안 입법예고

1. 개정이유

- 조직개편 이후 신설 및 조정된 단위업무에 대한 전결 처리사항 조정
- 법령·규정 등에 따른 신규·조정·폐지 사무 등 반영
- 포괄적·추상적으로 표현된 단위업무 전결 범위 및 전결권자 명확화

2. 주요내용

가. (총괄) 전결사무 건수

구분	계	시장	부시장	국장	과장	팀장	주무관
현 행	5,793건	191건 (3.3%)	308건 (5.3%)	994건 (17.2%)	3,819건 (65.9%)	408건 (7.0%)	73건 (1.3%)
개 정	5,737건	201건 (3.5%)	344건 (6%)	964건 (16.8%)	3,809건 (66.4%)	349건 (6.1%)	70건 (1.2%)
증 감	(△56)	+10	+36	(△30)	(△10)	(△59)	(△3)

나. 주요 세부내용

- (공통, 기획예산담당관) 기금의 운영 계획(변경) 수립 및 결산
- (공통, 회계과) 예산 회계관리 규칙의 예산집행 개정사항(전결금액 상향) 반영
- (청년일자리과) 청년 취업 지원 등 청년 지원 사업 세분화
- (섬박람회지원과) 세계섬박람회 개최 관련 사무 세분화
- (부서별) 이관사무, 신규·조정·폐지 사무 등 반영

3. 입법예고기간 : 2023. 3. 16. ~ 3. 21.(6일간)

4. 개정규칙안 : 별첨

5. 의견제출

이 규칙 개정안에 대하여 의견이 있는 기관·단체 또는 개인은 2023년 3월 21일까지 다음 사항을 기재한 의견서를 작성하여 여수시장(총무과장)에게 제출하거나 메일(supia401@korea.kr)로 알려 주시기 바랍니다.

○ 의견제출 사항

가. 입법예고 사항에 대한 의견(찬·반 여부 및 그 사유)

나. 의견 제출자의 주소, 성명(법인 또는 단체의 경우에는 법인명 또는 단체명과 그 대표자 성명), 전화번호

다. 기타 참고사항 등

- 주 소 : 우)59675 전남 여수시 시청로 1(학동, 1청사)
- 받는 사람 : 여수시장(총무과장)
- 전 화 : 061)659-3241, 팩스 : 061)659-5807

○ 의견제출 방법 : 서면, 팩스(FAX), 직접방문, 이메일(E-Mail) 제출

입법예고에 대한 의견서

☐ 규칙명 : 여수시 사무전결처리 규칙 일부개정(안)

○ 성명(단체명) :

○ 주 소 :

○ 전 화 번 호 :

규칙안 항목별 내용	찬성여부		의견(사유)	기타 참고사항
	찬성	반대		

여수시 규칙 제 호

여수시 사무전결처리 규칙 일부개정규칙안

여수시 사무전결처리 규칙 일부를 다음과 같이 개정한다.

별표를 별지와 같이 한다.

부 칙

이 규칙은 공포한 날부터 시행한다.

[별표]

여주시 사무전결처리 사항

구 분			전결사무				기안 및 전결권자					결재
연번	국소단	관과소	대 번 호	대 분 류	단 번 호	단위사무	주 무 관	팀 장	과 장	국 소 장	부 시 장	시 장
N0001	공통사항	공통	1 법규운영									
N0002	공통사항	공통		가		제정, 폐지 및 중요사항 개정 입안	기안					○
N0003	공통사항	공통		나		행정내부 단순사항 개정	기안			○		
N0004	공통사항	공통		다		자치법규의 입법예고	기안		○			
N0005	공통사항	공통		라		자치법규안 검토의뢰	기안		○			
N0006	공통사항	공통		마		조례, 규칙 심의회 심의 의뢰	기안			○		
N0007	공통사항	공통		바		법령 등의 해석 및 질의 응답	기안		○			
N0008	공통사항	공통		사		고시문 결정		기안		○		
N0009	공통사항	공통	2 의회업무									
N0010	공통사항	공통		가		의회 권한사항 중 주요요구사항	기안				○	
N0011	공통사항	공통		나		국. 소별 세부적인 자료요구사항	기안			○		
N0012	공통사항	공통	3 청 문									
N0013	공통사항	공통		가		청문 주재자 선정 의뢰	기안		○			
N0014	공통사항	공통		나		행정처분결과 통보	기안		○			
N0015	공통사항	공통	4 예 산									
N0016	공통사항	공통		가		예산편성 요구서 제출	기안		○			
N0017	공통사항	공통		나		예산편성 자료제출	기안		○			
N0018	공통사항	공통		다		예산 (재)배정요구	기안	○				
N0019	공통사항	공통	5 예산집행 품의									
N0020	공통사항	공통		가		공사. 토지매입 및 물품의 제조. 용역						
N0021	공통사항	공통				(1) 추정금액 10억원 초과인 공사 또는 토지의 매입, 5억원 초과인 제조·용역 또는 물건의 매입	기안					○
N0022	공통사항	공통				(2) 추정금액 10억원 이하인 공사 또는 토지의 매입, 5억원 이하인 제조·용역 또는 물건의 매입	기안				○	
N0023	공통사항	공통				(3) 추정금액 4억원 이하인 공사 또는 토지의 매입, 2억원 이하인 제조·용역 또는 물건의 매입	기안			○		
N0024	공통사항	공통				(4) 추정금액 5,000만원 이하인 공사 또는 토지의 매입, 제조·용역 또는 물건의 매입	기안		○			
N0025	공통사항	공통		나		그 외						
N0026	공통사항	공통				(1) 추정금액 2억원 초과	기안					○
N0027	공통사항	공통				(2) 추정금액 2억원 이하	기안				○	
N0028	공통사항	공통				(3) 추정금액 1억원 이하	기안			○		
N0029	공통사항	공통				(4) 추정금액 5,000만원 이하	기안		○			
N0030	공통사항	공통				(5) 봉급, 수당 등 법령에 의한 의무적 경비	기안		○			
N0031	공통사항	공통		다		임시일상경비 교부의뢰 및 통지, 송금통지	기안			○		
N0032	공통사항	공통	6 국·도비 보조금 및 공모사업 신청방침									
N0033	공통사항	공통		가		총사업비 1억원 이상	기안					○
N0034	공통사항	공통		나		총사업비 5천만원 이상 1억원 미만	기안				○	
N0035	공통사항	공통		다		총사업비 3천만원 이상 5천만원 미만	기안			○		
N0036	공통사항	공통		라		총사업비 3천만원 미만	기안		○			
N0037	공통사항	공통	7 각종 공사									
N0038	공통사항	공통		가		주요공사의 시행방침(용역, 물품 포함)						

연번	국소단	관과소	대 번 호	대 분 류	단 번 호	단위사무	주 무 관	팀 장	과 장	국 소 장	부 시 장	시 장
N0039	공통사항	공통				(1) 추정금액 10억원 초과 공사, 5억원 초과 물품·용역		기안				○
N0040	공통사항	공통				(2) 추정금액 10억원 이하 공사, 5억원 이하 물품·용역		기안			○	
N0041	공통사항	공통				(3) 추정금액 4억원 이하 공사, 2억원 이하 물품·용역	기안			○		
N0042	공통사항	공통				(4) 추정금액 5,000만원 이하 공사·물품·용역	기안		○			
N0043	공통사항	공통			나	공사의 설계변경(용역, 물품포함)						
N0044	공통사항	공통				(1) 설계변경에 따른 증액 2억원 초과		기안				○
N0045	공통사항	공통				(2) 설계변경에 따른 증액 2억원 이하		기안			○	
N0046	공통사항	공통				(3) 설계변경에 따른 증액 3,000만원 이하	기안			○		
N0047	공통사항	공통				(4) 설계변경에 따른 증액 1,000만원 이하	기안		○			
N0048	공통사항	공통			다	공사착공 명령	기안		○			
N0049	공통사항	공통			라	공사감독원 지정	기안		○			
N0050	공통사항	공통			마	공사용 관급자재 입체. 대체 사용승인	기안			○		
N0051	공통사항	공통			바	도급공사의 정지, 해지결정 및 공사기간의 연기결정						
N0052	공통사항	공통				(1) 예정가격 3,000만원 초과 공사 또는 물품의 제조. 구매. 용역	기안			○		
N0053	공통사항	공통				(2) 예정가격 3,000만원 이하 공사 또는 물품의 제조. 구매. 용역	기안		○			
N0054	공통사항	공통			사	준공검사원 지정	기안		○			
N0055	공통사항	공통			아	하자보수 명령	기안			○		
N0056	공통사항	공통			자	공사로 인한 공작물소유권 이전수속 및 소유권 이전 허가	기안			○		
N0057	공통사항	공통			차	감독일지 작성	기안		○			
N0058	공통사항	공통	8 회의소집									
N0059	공통사항	공통			가	유관기관장 및 이에 준하는 회의		기안			○	
N0060	공통사항	공통			나	읍. 면. 동장 회의	기안			○		
N0061	공통사항	공통			다	6급이하 직원 회의	기안		○			
N0062	공통사항	공통	9 복 무									
N0063	공통사항	공통			가	연가, 병가, 휴가, 공가 등 허가 및 관외출장명령						
N0064	공통사항	공통				(1) 국. 소장(4급) 이상	기안				○	
N0065	공통사항	공통				(2) 과장 및 읍면동장	기안			○		
N0066	공통사항	공통				(3) 6급이하 직원	기안		○			
N0067	공통사항	공통			나	조퇴, 외출, 특근, 관내출장 명령						
N0068	공통사항	공통				(1) 국. 소장(4급) 이상	기안				○	
N0069	공통사항	공통				(2) 과장 및 읍면동장	기안			○		
N0070	공통사항	공통				(3) 6급이하 직원	기안		○			
N0071	공통사항	공통			다	초과근무 명령						
N0072	공통사항	공통				(1) 본청 직원	기안			○		
N0073	공통사항	공통				(2) 직속기관, 4급 사업소 직원	기안			○		
N0074	공통사항	공통				(3) 5급 사업소, 읍면동 직원	기안		○			
N0075	공통사항	공통				(4) 상한시간 적용 예외	기안				○	
N0076	공통사항	공통			라	초과근무 확인	기안		○			
N0077	공통사항	공통	10 포 상									
N0078	공통사항	공통			가	포상 기본계획 수립	기안				○	
N0079	공통사항	공통			나	정부포상, 도지사이상 표창 추천	기안				○	

연번	국소단	관과소	대 번 호	대 분 류	단 번 호	단위사무	주 무 관	팀 장	과 장	국 소 장	부 시 장	시 장
N0080	공통사항	공통			다	시장 표창 추천	기안		○			
N0081	공통사항	공통			라	기타 표창업무 관련자료 제출 등 경미한 사항	기안		○			
N0082	공통사항	공통				11 총무계획						
N0083	공통사항	공통			가	기본계획 수립	기안				○	
N0084	공통사항	공통			나	분야별 세부시행계획 수립	기안			○		
N0085	공통사항	공통			다	전시동원 협조	기안			○		
N0086	공통사항	공통				12 민원서류 처리						
N0087	공통사항	공통			가	민원관련 정책결정	기안					○
N0088	공통사항	공통			나	다수인관련(100인 이상 집단)민원 회신	기안			○		
N0089	공통사항	공통			다	다수인관련(100인 미만) 민원 회신	기안		○			
N0090	공통사항	공통			라	일반적인 민원회신	기안		○			
N0091	공통사항	공통			마	반복 중복민원 종결(결정)	기안			○		
N0092	공통사항	공통				13 대장 및 비품 관리						
N0093	공통사항	공통			가	대장, 장부, 소모품관리	기안	○				
N0094	공통사항	공통			나	비품출납 및 장비관리	기안		○			
N0095	공통사항	공통			다	간행물 수발처리	기안	○				
N0096	공통사항	공통				14 소송수행 등의 방침 결정						
N0097	공통사항	공통			가	행정소송, 2천만원 이상 민사소송	기안					○
N0098	공통사항	공통			나	2천만원 미만 민사소송	기안				○	
N0099	공통사항	공통				15 각종 시책 홍보 및 언론보도 작성		기안	○			
N0100	공통사항	공통				16 기타 일반사무						
N0101	공통사항	공통			가	소속직원의 배치 및 사무분장	기안		○			
N0102	공통사항	공통			나	국. 소내 사무처리 조정	기안			○		
N0103	공통사항	공통			다	국. 소간 사무처리 조정		기안			○	
N0104	공통사항	공통			라	사무인계. 인수						
N0105	공통사항	공통				(1) 시장, 부시장		기안				○
N0106	공통사항	공통				(2) 국. 소장(4급)	기안				○	
N0107	공통사항	공통				(3) 과장(5급)	기안			○		
N0108	공통사항	공통			마	사무의 민간위탁 추진 방침결정	기안					○
N0109	공통사항	공통			바	차량배차 신청	기안	○				
N0110	공통사항	공통				17 기금의 운영 계획(변경) 수립 및 결산	기안				○	
N0111	보좌기관	시민소통담당관				1 시민소통 시책 수립·총괄 조정						
N0112	보좌기관	시민소통담당관			가	시민소통 시책 수립 및 발굴	기안		○			
N0113	보좌기관	시민소통담당관			나	시민소통 시책 총괄 조정		기안	○			
N0114	보좌기관	시민소통담당관				2 시민소통 시책 운영						
N0115	보좌기관	시민소통담당관			가	계획 수립 및 운영	기안		○			
N0116	보좌기관	시민소통담당관			나	건의사항 관리카드 관리	기안		○			
N0117	보좌기관	시민소통담당관				3 시민의 소리 운영·관리						
N0118	보좌기관	시민소통담당관			가	제작계획 수립	기안		○			
N0119	보좌기관	시민소통담당관			나	정례회 상영 후 결과 보고	기안		○			
N0120	보좌기관	시민소통담당관			다	민원처리사항 결과 관리 및 조정	기안		○			
N0121	보좌기관	시민소통담당관			라	관리카드 작성 및 관리	기안	○				
N0122	보좌기관	시민소통담당관				4 시민소통광장 온라인 설문조사 시스템 운영						
N0123	보좌기관	시민소통담당관			가	설문조사 안건 선정	기안		○			
N0124	보좌기관	시민소통담당관			나	설문조사 결과 보고	기안		○			

연번	국소단	관과소	대 번 호	대 분 류	단 번 호	단위사무	주 무 관	팀 장	과 장	국 소 장	부 시 장	시 장
N0125	보좌기관	시민소통담당관			다	설문조사시스템 유지관리	기안	○				
N0126	보좌기관	시민소통담당관			5	온라인 플랫폼 시민소통광장 운영						
N0127	보좌기관	시민소통담당관			가	시민제안 접수(온라인)	기안	○				
N0128	보좌기관	시민소통담당관			나	접수 제한 적정성 검토 및 등록	기안		○			
N0129	보좌기관	시민소통담당관			다	운영 결과 보고	기안		○			
N0130	보좌기관	시민소통담당관			6	직소민원 접수 및 처리부서 분류(인터넷,방문,서면,전화,FAX 등)						
N0131	보좌기관	시민소통담당관			가	민원서류 접수 분류(다수인민원 등)	기안	○				
N0132	보좌기관	시민소통담당관			나	민원상담 및 안내	기안	○				
N0133	보좌기관	시민소통담당관			다	부서 답변 처리 확인 및 통계 관리	기안	○				
N0134	보좌기관	시민소통담당관			라	민원접수 방식 확대·개발	기안		○			
N0135	보좌기관	시민소통담당관			7	직소민원 월별 분석 및 통계 관리						
N0136	보좌기관	시민소통담당관			가	민원처리 결과 처리	기안	○				
N0137	보좌기관	시민소통담당관			나	월별 민원처리 현황 분석·보고	기안		○			
N0138	보좌기관	시민소통담당관			다	민원처리 사례 홍보	기안		○			
N0139	보좌기관	시민소통담당관			라	민원처리 결과 만족도 조사	기안		○			
N0140	보좌기관	시민소통담당관			마	민원추진 상황 평가	기안		○			
N0141	보좌기관	시민소통담당관			8	직소민원 사후관리 대상민원 분석 및 관리						
N0142	보좌기관	시민소통담당관			가	사후관리 대상민원 분류(단기,중장기)	기안	○				
N0143	보좌기관	시민소통담당관			나	해당부서 추진상황 관리	기안		○			
N0144	보좌기관	시민소통담당관			9	국민권익위원회 관련 업무 추진	기안		○			
N0145	보좌기관	시민소통담당관			10	민원처리기간 초과 관리 및 촉구	기안		○			
N0146	보좌기관	시민소통담당관			11	민원처리 현지 확인·점검 및 업무 조정	기안		○			
N0147	보좌기관	시민소통담당관			12	고충민원 원스톱처리반 운영						
N0148	보좌기관	시민소통담당관			가	고충민원 접수 및 분류	기안	○				
N0149	보좌기관	시민소통담당관			나	고충민원 원스톱(현장합동점검) 처리반 운영	기안		○			
N0150	보좌기관	시민소통담당관			13	시민옴부즈만 운영						
N0151	보좌기관	시민소통담당관			가	시민옴부즈만 구성 및 운영계획 수립	기안					○
N0152	보좌기관	시민소통담당관			나	시민옴부즈만 운영상황 보고	기안					○
N0153	보좌기관	시민소통담당관			다	시민옴부즈만 운영 및 홍보	기안		○			
N0154	보좌기관	시민소통담당관			14	다수인 관련 민원 접수 및 처리부서 분류						
N0155	보좌기관	시민소통담당관			가	다수인 관련 민원 접수 및 분류	기안		○			
N0156	보좌기관	시민소통담당관			나	답변사항 관리	기안		○			
N0157	보좌기관	시민소통담당관			15	여수시장과의 대화 운영						
N0158	보좌기관	시민소통담당관			가	시장과의 대화 기본계획 수립	기안					○
N0159	보좌기관	시민소통담당관			나	시장과의 대화 운영	기안		○			
N0160	보좌기관	시민소통담당관			다	운영 결과 분석 및 민원 처리	기안		○			
N0161	보좌기관	시민소통담당관			16	광역행정에 관한 사항 및 협의회 운영·관리						
N0162	보좌기관	시민소통담당관			가	협의회 개최	기안					○
N0163	보좌기관	시민소통담당관			나	실무협의회 개최	기안		○			
N0164	보좌기관	시민소통담당관			다	현안문제 수요조사	기안		○			
N0165	보좌기관	시민소통담당관			17	여수시정책기획자문위원회 운영·관리						
N0166	보좌기관	시민소통담당관			가	정책기획자문위원회 운영계획 수립	기안					○
N0167	보좌기관	시민소통담당관			나	정책기획자문위원회 위원 위·해촉	기안					○
N0168	보좌기관	시민소통담당관			다	정책기획자문위원회 개최	기안	○				
N0169	보좌기관	시민소통담당관			18	여수시 공공갈등 관련 업무						

연번	국소단	관과소	대 번 호	대 분 류	단 번 호	단위사무	주 무 관	팀 장	과 장	국 소 장	부 시 장	시 장
N0170	보좌기관	시민소통담당관			가	공공갈등관리 종합계획 수립	기안					○
N0171	보좌기관	시민소통담당관			나	공공갈등관리위원회 위원 위.해촉	기안				○	
N0172	보좌기관	시민소통담당관			다	공공갈등관리위원회 개최	기안				○	
N0173	보좌기관	시민소통담당관	19 민원SNS 카카오톡 여수신문고 운영									
N0174	보좌기관	시민소통담당관			가	카카오톡 민원 접수 및 처리	기안	○				
N0175	보좌기관	시민소통담당관			나	주기적 민원 접수 현황 파악 및 분석	기안		○			
N0176	보좌기관	기획예산담당관	1 시정의 종합계획.조정 운영									
N0177	보좌기관	기획예산담당관			가	시정종합기획	기안					○
N0178	보좌기관	기획예산담당관			나	시정조정. 운영	기안				○	
N0179	보좌기관	기획예산담당관			다	각종 시책의 조정 운영		기안			○	
N0180	보좌기관	기획예산담당관			라	CI 운영	기안				○	
N0181	보좌기관	기획예산담당관	2 주요업무 세부시행계획 수립 운영									
N0182	보좌기관	기획예산담당관			가	주요업무 시행계획 수립	기안		○			
N0183	보좌기관	기획예산담당관			나	주요업무 보고회 개최	기안				○	
N0184	보좌기관	기획예산담당관	3 시장 공약사항 및 각종 지시사항 관리									
N0185	보좌기관	기획예산담당관			가	공약사항 및 지시사항 전달	기안		○			
N0186	보좌기관	기획예산담당관			나	공약사항 및 지시사항 보고회 개최	기안				○	
N0187	보좌기관	기획예산담당관	4 시정조정위원회 운영 및 간부회의 운영									
N0188	보좌기관	기획예산담당관			가	시정조정위원회 운영	기안				○	
N0189	보좌기관	기획예산담당관			나	간부회의 운영	기안		○			
N0190	보좌기관	기획예산담당관	5 중장기 계획수립 및 조정운영, 지역현안사업 관리									
N0191	보좌기관	기획예산담당관			가	중장기 계획수립 및 조정운영						
N0192	보좌기관	기획예산담당관				(1) 기본계획수립	기안					○
N0193	보좌기관	기획예산담당관				(2) 용역추진	기안				○	
N0194	보좌기관	기획예산담당관				(3) 조정. 운영	기안		○			
N0195	보좌기관	기획예산담당관			나	지역현안사업 관리						
N0196	보좌기관	기획예산담당관				(1) 현안사업 관리계획 수립	기안		○			
N0197	보좌기관	기획예산담당관				(2) 추진사항 관리	기안		○			
N0198	보좌기관	기획예산담당관	6 시정현황 및 상황실, 행정자료실 운영관리									
N0199	보좌기관	기획예산담당관			가	시정현황 자료 수집 및 관리	기안		○			
N0200	보좌기관	기획예산담당관			나	시정현황 책자 발간	기안		○			
N0201	보좌기관	기획예산담당관			다	상황실. 행정자료실 관리	기안	○				
N0202	보좌기관	기획예산담당관	7 여수시기 등 상징물에 관한 사항				기안				○	
N0203	보좌기관	기획예산담당관	8 여수시 도시관리공단 감독									
N0204	보좌기관	기획예산담당관			가	승인 및 중요 결정 사항	기안					○
N0205	보좌기관	기획예산담당관			나	감독 일반업무	기안		○			
N0206	보좌기관	기획예산담당관	9 예산의 편성 및 운영 종합관리									
N0207	보좌기관	기획예산담당관			가	예산편성 지침 결정	기안					○
N0208	보좌기관	기획예산담당관			나	예산심의 및 승인 사항		기안				○
N0209	보좌기관	기획예산담당관			다	예산편성 승인 고시	기안		○			
N0210	보좌기관	기획예산담당관			라	예산편성 결과 보고	기안				○	
N0211	보좌기관	기획예산담당관			마	전시 예산편성 운영	기안				○	
N0212	보좌기관	기획예산담당관	10 중기 지방재정계획수립 운영									
N0213	보좌기관	기획예산담당관			가	기본계획수립	기안				○	
N0214	보좌기관	기획예산담당관			나	지방재정계획 심의위원회 운영	기안				○	

연번	국소단	관과소	대 번 호	대 분 류	단 번 호	단위사무	주 무 관	팀 장	과 장	국 소 장	부 시 장	시 장
N0215	보좌기관	기획예산담당관	11			재정운영 및 지도 감독						
N0216	보좌기관	기획예산담당관			가	재정 운영 지도점검계획 수립 및 결과보고	기안		○			
N0217	보좌기관	기획예산담당관			나	집중관리 예산 운용	기안		○			
N0218	보좌기관	기획예산담당관	12			기채승인 및 지방교부세, 국.도비 보조금 총괄관리						
N0219	보좌기관	기획예산담당관			가	기채승인 및 지방교부세 총괄관리						
N0220	보좌기관	기획예산담당관				(1) 기채승인 신청		기안				○
N0221	보좌기관	기획예산담당관				(2) 기채 발행 신청	기안				○	
N0222	보좌기관	기획예산담당관				(3) 채무부담행위 관련 사항	기안				○	
N0223	보좌기관	기획예산담당관				(4) 보통교부세 산정 및 관리	기안		○			
N0224	보좌기관	기획예산담당관				(5) 특별교부세 신청		기안			○	
N0225	보좌기관	기획예산담당관				(6) 특별교부세 관리 및 정산 보고	기안		○			
N0226	보좌기관	기획예산담당관			나	국. 도비 보조금 총괄 관리	기안		○			
N0227	보좌기관	기획예산담당관	13			기금운용 총괄 관리	기안		○			
N0228	보좌기관	기획예산담당관	14			투. 용자사업 심사분석관리						
N0229	보좌기관	기획예산담당관			가	대상사업 선정 및 심사	기안				○	
N0230	보좌기관	기획예산담당관			나	투. 용자사업 심사결과 보고		기안			○	
N0231	보좌기관	기획예산담당관			다	추진상황 확인 및 조치	기안		○			
N0232	보좌기관	기획예산담당관	15			시정주요업무 등의 자체평가에 관한 사항						
N0233	보좌기관	기획예산담당관			가	평가지침 및 기본계획 수립시달	기안				○	
N0234	보좌기관	기획예산담당관			나	평가대상 주요업무 등의 확정 및 심사(평가위원회)	기안				○	
N0235	보좌기관	기획예산담당관			다	평가결과보고(평가위원회)	기안					○
N0236	보좌기관	기획예산담당관	16			여수시정평가위원회 운영	기안				○	
N0237	보좌기관	기획예산담당관	17			시민 공무원 평가제 운영						
N0238	보좌기관	기획예산담당관			가	시민 공무원 평가제 운영계획 수립	기안				○	
N0239	보좌기관	기획예산담당관			나	시민 공무원 평가제 결과 보고	기안				○	
N0240	보좌기관	기획예산담당관	18			정부합동평가 지표실적관리						
N0241	보좌기관	기획예산담당관			가	정부합동평가 대응계획 수립	기안				○	
N0242	보좌기관	기획예산담당관			나	정부합동평가 추진상황 점검 및 보고회 개최	기안				○	
N0243	보좌기관	기획예산담당관	19			제안제도 관리 운영 및 견문보고제 운영						
N0244	보좌기관	기획예산담당관			가	제안제도 관리 운영						
N0245	보좌기관	기획예산담당관				(1) 제안제도 운영계획 수립	기안				○	
N0246	보좌기관	기획예산담당관				(2) 부서 검토결과 답변 및 심사위원회 심사	기안		○			
N0247	보좌기관	기획예산담당관				(3) 제안제도 운영 상황 분석, 평가	기안				○	
N0248	보좌기관	기획예산담당관			나	견문보고제 운영						
N0249	보좌기관	기획예산담당관				(1) 견문보고제 운영계획 수립	기안				○	
N0250	보좌기관	기획예산담당관				(2) 견문보고사항 접수 및 처리결과 통보	기안		○			
N0251	보좌기관	기획예산담당관				(3) 견문보고 처리상황 분석, 평가	기안		○			
N0252	보좌기관	기획예산담당관	20			창안관련 발명특허 보상	기안		○			
N0253	보좌기관	기획예산담당관	21			지방공무원 경영평가 관련업무	기안		○			
N0254	보좌기관	기획예산담당관	22			의회와 자치단체간사무조정 및 협의						
N0255	보좌기관	기획예산담당관			가	선결처분 보고		기안			○	
N0256	보좌기관	기획예산담당관			나	선결처분 공고	기안		○			
N0257	보좌기관	기획예산담당관	23			의회 의결사항에 대한 검토 및 재의요구		기안			○	
N0258	보좌기관	기획예산담당관	24			의회요구 각종자료 종합관리 및 동향관리 운영지원						
N0259	보좌기관	기획예산담당관			가	의회요구 각종자료 종합관리						

연번	국소단	관과소	대 번 호	대 분 류	단 번 호	단위사무	주 무 관	팀 장	과 장	국 소 장	부 시 장	시 장
N0260	보좌기관	기획예산담당관				(1) 의원요구자료 제출	기안		○			
N0261	보좌기관	기획예산담당관				(2) 기타 자료 관리	기안		○			
N0262	보좌기관	기획예산담당관			나	각종 동향 관리 및 운영지원						
N0263	보좌기관	기획예산담당관				(1) 시의회 개최 관련 업무	기안		○			
N0264	보좌기관	기획예산담당관				(2) 시의회 의결사항 이송	기안		○			
N0265	보좌기관	기획예산담당관				(3) 시의회 부의안건 제출	기안		○			
N0266	보좌기관	기획예산담당관				(4) 의회 간담회 개최 협의	기안		○			
N0267	보좌기관	기획예산담당관				(5) 의회 업무 보고서 제출	기안		○			
N0268	보좌기관	기획예산담당관				(6) 의회 접수 진정. 건의 민원 처리	기안		○			
N0269	보좌기관	기획예산담당관				(7) 시정질문 답변서 준비	기안		○			
N0270	보좌기관	기획예산담당관				(8) 임시회 소집 요구		기안			○	
N0271	보좌기관	기획예산담당관	25			유관기관 주요정책 협의	기안		○			
N0272	보좌기관	기획예산담당관	26			정책 토론평 운영 관리	기안		○			
N0273	보좌기관	기획예산담당관	27			기타 과 일반사무 관련사무	기안		○			
N0274	보좌기관	기획예산담당관	28			시정 종합 연구 개발		기안			○	
N0275	보좌기관	기획예산담당관	29			공무원 시책 연구모임 개발 및 시행관리						
N0276	보좌기관	기획예산담당관			가	공무원 시책연구모임 운영계획 수립	기안				○	
N0277	보좌기관	기획예산담당관			나	연구과제 평가계획 수립	기안				○	
N0278	보좌기관	기획예산담당관			다	시책연구모임 관련 일반	기안		○			
N0279	보좌기관	기획예산담당관	30			예산의 배정 및 통제						
N0280	보좌기관	기획예산담당관			가	예산배정계획 수립	기안		○			
N0281	보좌기관	기획예산담당관			나	예산 배정(정기, 수시) 및 예산 재배정	기안	○				
N0282	보좌기관	기획예산담당관	31			재정운영 상황의 공개	기안				○	
N0283	보좌기관	기획예산담당관	32			예비비 운영 총괄 관리						
N0284	보좌기관	기획예산담당관			가	예비비 지출 결정	기안					○
N0285	보좌기관	기획예산담당관			나	예비비 운영 관리	기안				○	
N0286	보좌기관	기획예산담당관			다	예비비 사용 의회 승인	기안				○	
N0287	보좌기관	기획예산담당관	33			예산의 이용. 이체 및 전용 등 관리						
N0288	보좌기관	기획예산담당관			가	예산의 이용. 이체. 전용에 관한 사항		기안			○	
N0289	보좌기관	기획예산담당관			나	이월예산의 결정 승인(명시, 사고, 계속비)	기안				○	
N0290	보좌기관	기획예산담당관	34			예산의 성립전 사용결정 및 관리	기안				○	
N0291	보좌기관	기획예산담당관	35			지방재정 분석	기안				○	
N0292	보좌기관	기획예산담당관	36			의회의 행정사무감사 및 조사사무 총괄준비						
N0293	보좌기관	기획예산담당관			가	행정사무감사 수감계획 통보	기안		○			
N0294	보좌기관	기획예산담당관			나	행정사무감사 자료 수합 제출	기안		○			
N0295	보좌기관	기획예산담당관			다	행정사무감사 결과 보고	기안		○			
N0296	보좌기관	기획예산담당관			라	행정사무조사 관련 일반	기안		○			
N0297	보좌기관	기획예산담당관	37			정책실명제 추진	기안		○			
N0298	보좌기관	기획예산담당관	38			용역업무 총괄 관리	기안		○			
N0299	보좌기관	기획예산담당관	39			브랜드 통합 관리	기안		○			
N0300	보좌기관	기획예산담당관	40			시민패널 운영 관리	기안		○			
N0301	보좌기관	기획예산담당관	41			지속가능발전목표 계획 수립 및 시행						
N0302	보좌기관	기획예산담당관			가	기본계획 수립	기안					○
N0303	보좌기관	기획예산담당관			나	추진실적 관리	기안		○			
N0304	보좌기관	기획예산담당관			다	위원회 운영	기안					○

연번	국소단	관과소	대 번 호	대 분 류	단 번 호	단위사무	주 무 관	팀 장	과 장	국 소 장	부 시 장	시 장
N0305	보좌기관	기획예산담당관	42			정부혁신 대응 실행계획 수립 및 추진						
N0306	보좌기관	기획예산담당관			가	정부혁신 대응 실행계획 수립	기안					○
N0307	보좌기관	기획예산담당관			나	정부혁신 자율평가	기안		○			
N0308	보좌기관	기획예산담당관			다	정부혁신 추진상황 보고회	기안				○	
N0309	보좌기관	기획예산담당관	43			정부혁신 추진과제 발굴 및 관리 운영						
N0310	보좌기관	기획예산담당관			가	정부혁신 추진과제 발굴	기안		○			
N0311	보좌기관	기획예산담당관			나	정부혁신 추진과제 관리	기안		○			
N0312	보좌기관	기획예산담당관	44			납세자보호관 업무						
N0313	보좌기관	기획예산담당관			가	지방세 고충민원 처리	기안		○			
N0314	보좌기관	기획예산담당관			나	납세자 권리보호 요청 처리	기안		○			
N0315	보좌기관	기획예산담당관			다	세무조사기간 연장 및 연기	기안		○			
N0316	보좌기관	기획예산담당관			라	그 밖의 권리보호 요청 처리						
N0317	보좌기관	기획예산담당관				(1) 기한의 연장 신청 처리	기안		○			
N0318	보좌기관	기획예산담당관				(2) 가산세 감면 신청 처리	기안		○			
N0319	보좌기관	기획예산담당관				(3) 징수유예 등 신청 처리	기안		○			
N0320	보좌기관	기획예산담당관	45			법무행정의 종합계획 수립·시행						
N0321	보좌기관	기획예산담당관			가	법무행정의 종합계획 수립		기안			○	
N0322	보좌기관	기획예산담당관			나	법무행정의 종합계획 시행		기안	○			
N0323	보좌기관	기획예산담당관	46			법무사무의 조사·수집·연구 및 자치법규의 제정·개정·폐지의 심사와 편찬						
N0324	보좌기관	기획예산담당관			가	법무사무의 조사·수집·연구		기안	○			
N0325	보좌기관	기획예산담당관			나	조례·규칙 심의회(제정,개정,폐지) 개최	기안				○	
N0326	보좌기관	기획예산담당관			다	조례·규칙 심의회 개최 결과보고 및 조례·규칙 공 포	기안					○
N0327	보좌기관	기획예산담당관			라	조례·규칙심사 및 전라남도 보고	기안		○			
N0328	보좌기관	기획예산담당관			마	자치법규 추록발간. 배부	기안		○			
N0329	보좌기관	기획예산담당관			바	기타 법제 및 소송관련 사무	기안		○			
N0330	보좌기관	기획예산담당관	47			훈령·예규의 심사와 법령의 질의·심사 경유						
N0331	보좌기관	기획예산담당관			가	훈령, 예규 등 중요문서 심사	기안		○			
N0332	보좌기관	기획예산담당관			나	법령해석·적용 및 행정처분·소송관련 자문		기안	○			
N0333	보좌기관	기획예산담당관			다	법령 질의(고문변호사, 중앙부처 등) 경유		기안	○			
N0334	보좌기관	기획예산담당관	48			소송사무 및 행정심판청구의 처리·조정 통제						
N0335	보좌기관	기획예산담당관			가	소장 및 행정심판청구서 접수·통보	기안		○			
N0336	보좌기관	기획예산담당관			나	판결문, 결정서 접수·통보	기안		○			
N0337	보좌기관	기획예산담당관			다	행정소송 진행상황 보고	기안		○			
N0338	보좌기관	기획예산담당관			라	소송분석 계획 수립		기안	○			
N0339	보좌기관	기획예산담당관			마	소송분석 결과 보고		기안	○			
N0340	보좌기관	기획예산담당관	49			고문변호사 선임 및 운영						
N0341	보좌기관	기획예산담당관			가	고문변호사 위촉	기안					○
N0342	보좌기관	기획예산담당관			나	고문변호사 수당 지급 및 운영	기안		○			
N0343	보좌기관	기획예산담당관	50			소송지원(답변서, 준비서면 등 작성·검토 및 변론참석)						
N0344	보좌기관	기획예산담당관			가	소송대리인 선임결정	기안		○			
N0345	보좌기관	기획예산담당관			나	답변서,준비서면 등 검토 및 제출	기안		○			
N0346	보좌기관	기획예산담당관			다	소송수행자 지정·해임서 제출	기안		○			
N0347	보좌기관	기획예산담당관			라	소송대리 허가신청 및 위임장 제출	기안		○			
N0348	보좌기관	기획예산담당관			마	변론참석 결과보고		기안	○			
N0349	보좌기관	기획예산담당관	51			법률자문(서면, 방문, 전화 자문 등)						

연번	국소단	관과소	대 번 호	대 분 류	단 번 호	단위사무	주 무 관	팀 장	과 장	국 소 장	부 시 장	시 장
N0350	보좌기관	기획예산담당관			가	각종 법률자문 상담		기안	○			
N0351	보좌기관	기획예산담당관	52			무료법률상담실 운영						
N0352	보좌기관	기획예산담당관			가	무료법률상담실 운영계획 수립	기안		○			
N0353	보좌기관	기획예산담당관			나	무료법률상담관 위촉	기안				○	
N0354	보좌기관	기획예산담당관			다	무료법률상담실 운영실적 보고	기안		○			
N0355	보좌기관	기획예산담당관	53			청문사무 운영						
N0356	보좌기관	기획예산담당관			가	청문 일시 및 주재자 지정	기안		○			
N0357	보좌기관	기획예산담당관			나	청문운영 및 결과 통보	기안		○			
N0358	보좌기관	기획예산담당관	54			각종 재해 등과 관련한 대민현장 법률지원		기안			○	
N0359	보좌기관	기획예산담당관	55			행정규제 등록 및 관리 총괄						
N0360	보좌기관	기획예산담당관			가	규제개혁종합계획수립		기안			○	
N0361	보좌기관	기획예산담당관			나	규제의 등록공표 및 점검 평가	기안				○	
N0362	보좌기관	기획예산담당관	56			자치법규 규제심사 및 자치법규상 등록규제 정비 결과보	기안		○			
N0363	보좌기관	기획예산담당관	57			경쟁제한적 자치법규 개선과제 발굴 정비	기안		○			
N0364	보좌기관	기획예산담당관	58			규제법령개선과제 발굴 중앙부처 건의	기안		○			
N0365	보좌기관	기획예산담당관	59			법률에 근거 없는 규제요인 발굴 및 개선	기안		○			
N0366	보좌기관	기획예산담당관	60			기업 등 현장규제 발굴 및 제도개선	기안		○			
N0367	보좌기관	기획예산담당관	61			여수시 행정규제 신고 및 고객보호센터 운영	기안		○			
N0368	보좌기관	기획예산담당관	62			여수시 행정규제 신고 고객보호 서비스 현장 제정 운영	기안		○			
N0369	보좌기관	기획예산담당관	63			여수시규제개혁위원회 구성 운영						
N0370	보좌기관	기획예산담당관			가	규제개혁위원회 위원 위.해촉	기안				○	
N0371	보좌기관	기획예산담당관			나	규제개혁위원회 개최	기안				○	
N0372	보좌기관	기획예산담당관	64			지자체 규제완화 추진실적 평가대응	기안		○			
N0373	보좌기관	기획예산담당관	65			행정규제(인허가 등) 부서담당자 특별 전문교육과정 운영	기안		○			
N0374	보좌기관	기획예산담당관	66			규제관련 교육 및 홍보	기안		○			
N0375	보좌기관	홍보담당관	1			홍보행정의 종합계획 수립·시행	기안				○	
N0376	보좌기관	홍보담당관	2			언론기관 및 언론인 지원						
N0377	보좌기관	홍보담당관			가	출입 언론인 동향 관리	기안		○			
N0378	보좌기관	홍보담당관			나	언론기관 및 언론인 홍보 지원	기안		○			
N0379	보좌기관	홍보담당관			다	언론인 취재 지원	기안		○			
N0380	보좌기관	홍보담당관	3			홍보간행물 관리						
N0381	보좌기관	홍보담당관			가	홍보간행물(거북선여수 소식지 포함)편집 및 발행·배부·점검 관리	기안		○			
N0382	보좌기관	홍보담당관			나	전자신문 관리	기안		○			
N0383	보좌기관	홍보담당관	4			보도자료 작성·제공 및 분석 관리						
N0384	보좌기관	홍보담당관			가	시정보도자료 작성 및 제공	기안		○			
N0385	보좌기관	홍보담당관			나	방송·신문·통신·인터넷뉴스 등 스크랩 운영 관리	기안		○			
N0386	보좌기관	홍보담당관			다	신문·방송·통신·인터넷 등 보도자료 분석 관리	기안		○			
N0387	보좌기관	홍보담당관			라	편파·왜곡보도에 대한 대응 및 해명·반박자료 작성	기안		○			
N0388	보좌기관	홍보담당관			마	언론중재신청	기안				○	
N0389	보좌기관	홍보담당관	5			기자회견 운영						
N0390	보좌기관	홍보담당관			가	기자회견 운영	기안		○			
N0391	보좌기관	홍보담당관			나	기자회견문 작성	기안					○
N0392	보좌기관	홍보담당관	6			시정 역점시책 광고						
N0393	보좌기관	홍보담당관			가	방송사 캠페인광고(SPOT광고)	기안					○
N0394	보좌기관	홍보담당관			나	시정홍보 광고(방송·신문·통신·인터넷 등)	기안		○			

연번	국소단	관과소	대 번 호	대 분 류	단 번 호	단위사무	주 무 관	팀 장	과 장	국 소 장	부 시 장	시 장
N0395	보좌기관	홍보담당관	7			국·도·시정 시책 홍보						
N0396	보좌기관	홍보담당관			가	국·도·시정 시책 홍보 추진	기안		○			
N0397	보좌기관	홍보담당관			나	국·도·시정 홍보 이메일링 운영 관리	기안		○			
N0398	보좌기관	홍보담당관			다	외래방문자에 대한 시정 홍보 소개 및 안내	기안	○				
N0399	보좌기관	홍보담당관	8			고시·공고 관리						
N0400	보좌기관	홍보담당관			가	시보 발간	기안		○			
N0401	보좌기관	홍보담당관			나	고시·공고 관리	기안		○			
N0402	보좌기관	홍보담당관			다	신문공고 관리	기안		○			
N0403	보좌기관	홍보담당관	9			정기(기타)간행물등록·변경 등 신고	기안		○			
N0404	보좌기관	홍보담당관	10			신문·잡지 등 구독 관리	기안		○			
N0405	보좌기관	홍보담당관	11			브리핑룸 운영 관리	기안	○				
N0406	보좌기관	홍보담당관	12			축·고사 작성						
N0407	보좌기관	홍보담당관			가	연설문 및 각종 축·고사 작성관리	기안		○			
N0408	보좌기관	홍보담당관			나	연설문집 발간	기안		○			
N0409	보좌기관	홍보담당관	13			각종 언론매체 인터뷰 및 대담 관리	기안		○			
N0410	보좌기관	홍보담당관	14			시정홍보용 사진 및 영상 기록 보존						
N0411	보좌기관	홍보담당관			가	시정홍보용 사진 및 영상 촬영·제작·제공 및 기록 보 존 관리	기안		○			
N0412	보좌기관	홍보담당관			나	시정홍보영상 및 사진 D/B구축 운영 및 관리	기안		○			
N0413	보좌기관	홍보담당관	15			시정뉴스 제작 및 방영	기안		○			
N0414	보좌기관	홍보담당관	16			각종 홍보 시스템 운영관리						
N0415	보좌기관	홍보담당관			가	시정 홍보 동영상 시 홈페이지 게시	기안		○			
N0416	보좌기관	홍보담당관			나	홍보멀티시스템 운영 관리	기안		○			
N0417	보좌기관	홍보담당관			다	모바일 생중계시스템 운영 관리	기안		○			
N0418	보좌기관	홍보담당관			라	인터넷방송국 운영 관리	기안		○			
N0419	보좌기관	홍보담당관			마	IPTV 운영 관리	기안		○			
N0420	보좌기관	홍보담당관	17			영상홍보차량 운영 및 관리	기안		○			
N0421	보좌기관	홍보담당관	18			공원음악방송 '여수 아이파크뮤직' 운영	기안		○			
N0422	보좌기관	홍보담당관	19			SNS 여수이야기 운영						
N0423	보좌기관	홍보담당관			가	신규 계정 개설	기안		○			
N0424	보좌기관	홍보담당관			나	SNS 여수이야기 계정 관리	기안	○				
N0425	보좌기관	홍보담당관			다	SNS 여수이야기 운영상황 관리	기안		○			
N0426	보좌기관	홍보담당관			라	SNS 여수이야기 홍보	기안		○			
N0427	보좌기관	홍보담당관			마	SNS 여수이야기 개발	기안		○			
N0428	보좌기관	홍보담당관			바	온라인 이벤트 개최 및 운영	기안		○			
N0429	보좌기관	홍보담당관	20			SNS서포터즈 운영						
N0430	보좌기관	홍보담당관			가	서포터즈 선발	기안				○	
N0431	보좌기관	홍보담당관			나	월간 미션 시달 및 게시 확인	기안	○				
N0432	보좌기관	홍보담당관			다	인센티브 및 활동수당 지급	기안		○			
N0433	보좌기관	홍보담당관			라	각종 서포터즈 행사 개최 및 운영	기안		○			
N0434	보좌기관	홍보담당관			마	SNS서포터즈 활동성과 분석	기안		○			
N0435	보좌기관	홍보담당관	21			SNS 활용 실적 평가						
N0436	보좌기관	홍보담당관			가	전 직원 SNS 활용 실적 평가 계획	기안				○	
N0437	보좌기관	홍보담당관			나	전 직원 SNS 활용 실적 평가 결과	기안				○	
N0438	보좌기관	감사담당관	1			감사행정의 종합계획수립 및 시행						
N0439	보좌기관	감사담당관			가	자체감사 기본계획 수립		기안				○

연번	국소단	관과소	대 번 호	대 분 류	단 번 호	단위사무	주 무 관	팀 장	과 장	국 소 장	부 시 장	시 장
N0440	보좌기관	감사담당관			나	자체감사 기본계획 시달	기안		○			
N0441	보좌기관	감사담당관			다	자체감사에 필요한 사항 제출요구	기안		○			
N0442	보좌기관	감사담당관			2 공직자 재산등록 업무							
N0443	보좌기관	감사담당관			가	공직자 재산등록 기본계획 수립		기안				○
N0444	보좌기관	감사담당관			나	공직자 재산등록 기본계획 시달	기안		○			
N0445	보좌기관	감사담당관			다	공직자윤리위원 위. 해촉(임명)		기안				○
N0446	보좌기관	감사담당관			라	재산등록 서류접수 및 검토. 보완 등	기안		○			
N0447	보좌기관	감사담당관			마	재산등록사항 심사결과 보고	기안		○			
N0448	보좌기관	감사담당관			3 공무원 비위조사 및 복무 감찰 활동							
N0449	보좌기관	감사담당관			가	기본계획 수립 시행		기안			○	
N0450	보좌기관	감사담당관			나	세부추진계획 수립 시행	기안		○			
N0451	보좌기관	감사담당관			다	민원부조리 신고 창구 운영	기안		○			
N0452	보좌기관	감사담당관			라	취약분야 특별감사						
N0453	보좌기관	감사담당관				(1) 계획수립		기안			○	
N0454	보좌기관	감사담당관				(2) 감사결과 보고 및 처리		기안			○	
N0455	보좌기관	감사담당관				(3) 취약분야 비리발생예방을 위한 제도개선 발굴추진	기안		○			
N0456	보좌기관	감사담당관			마	비위조사 및 결과보고		기안			○	
N0457	보좌기관	감사담당관			바	비위조사 결과처분	기안				○	
N0458	보좌기관	감사담당관			사	공무원 범죄통보사항 조사 처리						
N0459	보좌기관	감사담당관				(1) 징계대상	기안				○	
N0460	보좌기관	감사담당관				(2) 훈계. 주의처분	기안				○	
N0461	보좌기관	감사담당관				(3) 기타	기안		○			
N0462	보좌기관	감사담당관			아	패소확정판결 사건 조사 처리						
N0463	보좌기관	감사담당관				(1) 구상권 행사대상		기안			○	
N0464	보좌기관	감사담당관				(2) 공무원의 훈계 및 주의처분 등	기안				○	
N0465	보좌기관	감사담당관			4 상급기관 이첩민원감사 및 조사							
N0466	보좌기관	감사담당관			가	중요사항		기안			○	
N0467	보좌기관	감사담당관			나	기타 경미한 사항	기안		○			
N0468	보좌기관	감사담당관			5 기술 분야의 감사 및부실공사 방지대책 추진							
N0469	보좌기관	감사담당관			가	기술분야의 감사계획 수립 및 시행		기안			○	
N0470	보좌기관	감사담당관			나	부실공사 방지 등 기동감찰						
N0471	보좌기관	감사담당관				(1) 계획수립		기안	○			
N0472	보좌기관	감사담당관				(2) 부실공사에 대한 기동감찰 실시 및 결과보고	기안		○			
N0473	보좌기관	감사담당관				(3) 시정 등 감찰결과 확인	기안				○	
N0474	보좌기관	감사담당관			6 공직기강 확립대책 및 공직감찰에 관한 사항							
N0475	보좌기관	감사담당관			가	복무감찰 계획 수립 시행		기안	○			
N0476	보좌기관	감사담당관			나	복무감찰 결과보고	기안				○	
N0477	보좌기관	감사담당관			7 회계업무감사(특별회계, 기금 포함)							
N0478	보좌기관	감사담당관			가	종합계획 수립 및 시행		기안			○	
N0479	보좌기관	감사담당관			나	감사결과 보고 및 처분지시	기안				○	
N0480	보좌기관	감사담당관			다	감사처분 지시사항 처리결과 확인 및 처리촉구	기안		○			
N0481	보좌기관	감사담당관			8 횡령공금 환수를 위한 은닉 재산 추적 및 관련부서 조치사항 지도							
N0482	보좌기관	감사담당관			가	종합계획 수립 및 시행		기안			○	
N0483	보좌기관	감사담당관			나	횡령공금 환수를 위한 은닉재산 추적 및 관련부서 조치사항 지도점검	기안		○			

연번	국소단	관과소	대 번 호	대 분 류	단 번 호	단위사무	주 무 관	팀 장	과 장	국 소 장	부 시 장	시 장
N0484	보좌기관	감사담당관	9 상급기관 감사 수감 및 결과 처리									
N0485	보좌기관	감사담당관			가	감사자료 처분요구사항 처리 및 보고		기안			○	
N0486	보좌기관	감사담당관			나	상급기관 수시 자료 보고	기안		○			
N0487	보좌기관	감사담당관			다	감사결과 수합 및 작성제출	기안		○			
N0488	보좌기관	감사담당관	10 산하기관의 행정감사									
N0489	보좌기관	감사담당관			가	종합 및 부분감사 실시계획 수립. 시행		기안			○	
N0490	보좌기관	감사담당관			나	감사결과 보고 및 처분지시		기안			○	
N0491	보좌기관	감사담당관			다	감사처분 지시사항 처리결과 확인처리 촉구	기안		○			
N0492	보좌기관	감사담당관	11 감사사항의 기록관리 및 통계분석									
N0493	보좌기관	감사담당관			가	상급기관 합동작업 참석 및 서류 제출	기안		○			
N0494	보좌기관	감사담당관			나	감사처분사항의 기록관리 및 통계분석	기안	○				
N0495	보좌기관	감사담당관			다	상벌에 따른 비위 문책자 대조 확인	기안	○				
N0496	보좌기관	감사담당관	12 수시감사 및 감사결과 처리									
N0497	보좌기관	감사담당관			가	수시감사계획 수립 시행		기안			○	
N0498	보좌기관	감사담당관			나	감사결과보고 및 처분지시		기안			○	
N0499	보좌기관	감사담당관			다	감사처분 지시사항 처리결과 이행및처리촉구	기안		○			
N0500	보좌기관	감사담당관	13 기타 과 일반서무관련 사무				기안		○			
N0501	보좌기관	감사담당관	14 특명사항의 조사 및 처리(회계감사,공직감찰,기술감사)									
N0502	보좌기관	감사담당관			가	시장 특명사항		기안				○
N0503	보좌기관	감사담당관			나	부시장 특명사항	기안				○	
N0504	보좌기관	감사담당관			다	기타 특명사항	기안		○			
N0505	보좌기관	감사담당관			라	자체진정 및 탄원민원 조사처리						
N0506	보좌기관	감사담당관				(1) 중요사항		기안			○	
N0507	보좌기관	감사담당관				(2) 기타 일상적인 경미사항	기안		○			
N0508	보좌기관	감사담당관	15 주요정보사항의 조사처리									
N0509	보좌기관	감사담당관			가	주요정보사항 탐문 및 확인	기안		○			
N0510	보좌기관	감사담당관			나	언론보도사항 탐문 및 확인	기안		○			
N0511	보좌기관	감사담당관			다	언론보도 및 주요정보사항 조사보고						
N0512	보좌기관	감사담당관				(1) 중요사항 및 공무원 비위관련	기안		○			
N0513	보좌기관	감사담당관				(2) 일반 사무관련 및 경미한 사항	기안		○			
N0514	보좌기관	감사담당관	16 사정업무의 종합계획 수립. 시행									
N0515	보좌기관	감사담당관			가	기본계획 수립. 시행		기안			○	
N0516	보좌기관	감사담당관			나	세부추진계획 수립. 시행	기안		○			
N0517	보좌기관	감사담당관			다	공무원 징계의결 요구 및 소청, 재심청구의 처리	기안					○
N0518	보좌기관	감사담당관			라	공무원 경고, 훈계, 주의처분		기안			○	
N0519	보좌기관	감사담당관			마	기타 시정 및 주의 조치	기안		○			
N0520	보좌기관	감사담당관	17 산하기관(사업소, 읍면동)의 토목, 건축 등주요 기술 사무				기안		○			
N0521	보좌기관	감사담당관	18 부실공사 방지 등기동감찰									
N0522	보좌기관	감사담당관			가	계획수립		기안	○			
N0523	보좌기관	감사담당관			나	부실공사에 대한 기동감찰실시 및 결과보고	기안		○			
N0524	보좌기관	감사담당관			다	시정 등 감찰결과 처분	기안				○	
N0525	보좌기관	감사담당관	19 징계의결 요구 및 소청									
N0526	보좌기관	감사담당관			가	소청 및 재심청구		기안			○	
N0527	보좌기관	감사담당관			나	소청 및 재심청구에 따른 조사	기안		○			
N0528	보좌기관	감사담당관			다	소청 및 재심청구에 따른 자료제출 요구	기안		○			

연번	국소단	관과소	대 번 호	대 분 류	단 번 호	단위사무	주 무 관	팀 장	과 장	국 소 장	부 시 장	시 장
N0529	보좌기관	감사담당관	20	자율적		내부통제 종합계획 수립 시행						
N0530	보좌기관	감사담당관			가	기본계획 수립 시행		기안			○	
N0531	보좌기관	감사담당관			나	세부추진계획 수립	기안		○			
N0532	보좌기관	감사담당관	21	청렴		종합대책 수립						
N0533	보좌기관	감사담당관			가	기본계획 수립 시행		기안				○
N0534	보좌기관	감사담당관			나	세부추진계획 수립	기안		○			
N0535	보좌기관	감사담당관	22	계약		심사 업무						
N0536	보좌기관	감사담당관			가	계약심사와 관련된 중요한 사항		기안		○		
N0537	보좌기관	감사담당관			나	공사. 용역. 물품 등 원가 산정의 적정성 심사	기안		○			
N0538	보좌기관	감사담당관			다	공사 설계변경의 적정성 심사	기안		○			
N0539	행정안전국	총무과	1	국소		관행행정의 종합기획 조정		기안		○		
N0540	행정안전국	총무과	2	의전,행사,정례		조회 운영관리						
N0541	행정안전국	총무과			가	각종 중요행사 기본계획		기안		○		
N0542	행정안전국	총무과			나	정례행사 추진계획, 운영 관리	기안		○			
N0543	행정안전국	총무과			다	각종행사 지원계획(참여 및 홍보)	기안		○			
N0544	행정안전국	총무과	3	공무원		복무지도감독 당직및비상연락체계유지관리						
N0545	행정안전국	총무과			가	본청 및 직속기관, 사업소의 지도감독	기안			○		
N0546	행정안전국	총무과			나	당직운영관리	기안		○			
N0547	행정안전국	총무과			다	공무원 비상연락 체계유지관리	기안		○			
N0548	행정안전국	총무과			라	공무원 휴가계획, 지침시달 및 통제 운영	기안		○			
N0549	행정안전국	총무과	4	공무원		해외연수 및 공무 국외출장 허가						
N0550	행정안전국	총무과			가	공무 국외출장 심사계획	기안			○		
N0551	행정안전국	총무과			나	공무국외출장 허가	기안				○	
N0552	행정안전국	총무과			다	공무원 해외연수 관리	기안				○	
N0553	행정안전국	총무과	5	직장		예비군 및 민방위대 조직 운영	기안		○			
N0554	행정안전국	총무과	6	보안		업무(일반.문서.시설)종합 관리	기안			○		
N0555	행정안전국	총무과	7	공무원		후생복지 관련업무						
N0556	행정안전국	총무과			가	공무원 후생복지 관리						
N0557	행정안전국	총무과				(1) 공무원 후생복지 기본계획	기안				○	
N0558	행정안전국	총무과				(2) 공무원 후생복지 시행계획	기안		○			
N0559	행정안전국	총무과			나	공무원휴양소 사용신청	기안	○				
N0560	행정안전국	총무과			다	시청직원 상조회 운영	기안		○			
N0561	행정안전국	총무과			라	구내식당 운영관리	기안		○			
N0562	행정안전국	총무과			마	시청 직장동호회 육성지원	기안		○			
N0563	행정안전국	총무과			바	시청장학회 운영관리						
N0564	행정안전국	총무과				(1) 시청장학회 이사회 심의·의결	기안				○	
N0565	행정안전국	총무과				(2) 시청장학회 이사회 운영관리	기안			○		
N0566	행정안전국	총무과			사	공무원 맞춤형 복지제도 시행						
N0567	행정안전국	총무과				(1) 여수시 후생복지운영협의회 운영	기안				○	
N0568	행정안전국	총무과				(2) 공무원 맞춤형 복지점수 관리	기안		○			
N0569	행정안전국	총무과			아	시청 직장어린이집 운영						
N0570	행정안전국	총무과				(1) 시청 직장어린이집 위탁업체 선정	기안				○	
N0571	행정안전국	총무과				(2) 시청 직장어린이집 운영관리	기안			○		
N0572	행정안전국	총무과	8	공무원		단체 관련업무						
N0573	행정안전국	총무과			가	공무원 및 공무원직 노동조합 운영지원·협의	기안		○			

연번	국소단	관과소	대 번 호	대 분 류	단 번 호	단위사무	주 무 관	팀 장	과 장	국 소 장	부 시 장	시 장
N0574	행정안전국	총무과			나	단체교섭 및 단체협약 체결	기안					○
N0575	행정안전국	총무과			9	공무원 및 공무원직 임면 등 인사운영						
N0576	행정안전국	총무과			가	공무원 임면 등 인사운영						
N0577	행정안전국	총무과				(1) 공무원 신규임용	기안					○
N0578	행정안전국	총무과				(2) 공무원 면직(의원면직, 명예퇴직, 정년퇴직)	기안				○	
N0579	행정안전국	총무과				(3) 공무원 전출입 등 인사교류	기안				○	
N0580	행정안전국	총무과				(4) 승진 발령(6급 근속승진 포함)	기안					○
N0581	행정안전국	총무과				(5) 6급이하 직원의 발령(전직, 전보, 파견 등, 7급이하 근속승진 포함)	기안				○	
N0582	행정안전국	총무과				(6) 특별임용 시험요구, 지원근무, 시보해제	기안			○		
N0583	행정안전국	총무과				(7) 신원조사 의뢰, 징계기록 말소	기안		○			
N0584	행정안전국	총무과				(8) 대우공무원 선발	기안			○		
N0585	행정안전국	총무과				(9) 임기제공무원 임용(기간연장 포함)	기안				○	
N0586	행정안전국	총무과				(10) 시간선택제 근무 전환·해제·연장	기안			○		
N0587	행정안전국	총무과				(11) 실무수습 발령	기안			○		
N0588	행정안전국	총무과			나	청원경찰 임면 등 인사운영						
N0589	행정안전국	총무과				(1) 청원경찰 신규배치 결정, 승인	기안			○		
N0590	행정안전국	총무과				(2) 청원경찰 임면, 조정배치, 근무평정	기안			○		
N0591	행정안전국	총무과				(3) 청원경찰 교육 및 복무관리	기안		○			
N0592	행정안전국	총무과			다	공무직 임면 등 인사운영						
N0593	행정안전국	총무과				(1) 공무직 신규고용 및 감축 결정	기안			○		
N0594	행정안전국	총무과				(2) 공무직 임면, 조정배치, 근무평정	기안			○		
N0595	행정안전국	총무과			라	인사위원회 운영						
N0596	행정안전국	총무과				(1) 인사위원회 개최계획 수립	기안				○	
N0597	행정안전국	총무과				(2) 인사위원회 심의의뢰 및 결과보고	기안				○	
N0598	행정안전국	총무과			마	공무원 징계사무 관리						
N0599	행정안전국	총무과				(1) 징계위원회 개최계획 수립	기안				○	
N0600	행정안전국	총무과				(2) 징계위원회 개최결과 보고 및 집행	기안				○	
N0601	행정안전국	총무과			바	공무원 고충처리 및 인사상담						
N0602	행정안전국	총무과				(1) 공무원 고충상담	기안		○			
N0603	행정안전국	총무과				(2) 공무원 고충상담 결과 보고	기안			○		
N0604	행정안전국	총무과				(3) 공무원 고충처리 운영관리	기안			○		
N0605	행정안전국	총무과			사	공무원 호봉관리	기안		○			
N0606	행정안전국	총무과			아	회계관직 공무원 임면관리	기안			○		
N0607	행정안전국	총무과			자	공무원 현원관리	기안	○				
N0608	행정안전국	총무과			차	인사통계 및 인사기록 보존관리	기안	○				
N0609	행정안전국	총무과			카	인원 보안관리 및 공무원증 발급 관리						
N0610	행정안전국	총무과				(1) 비밀취급 인가관리	기안			○		
N0611	행정안전국	총무과				(2) 특별사법처리경찰관리	기안		○			
N0612	행정안전국	총무과				(3) 공무원증 발급관리	기안	○				
N0613	행정안전국	총무과			타	전입시험 및 각종 소양고사 운영관리	기안			○		
N0614	행정안전국	총무과			파	공무직 퇴직금 지급관리	기안		○			
N0615	행정안전국	총무과			하	기타 인사관련 사무	기안		○			
N0616	행정안전국	총무과			10	공무원 및 공무원직 충원계획 수립. 시행	기안					○
N0617	행정안전국	총무과			11	공무원 평정 및 승진후보자 명부작성·관리						
N0618	행정안전국	총무과			가	근무성적 평정계획 수립	기안				○	

연번	국소단	관과소	대 번 호	대 분 류	단 번 호	단위사무	주 무 관	팀 장	과 장	국 소 장	부 시 장	시 장
N0619	행정안전국	총무과			나	근무성적 평정위원회 개최	기안				○	
N0620	행정안전국	총무과			다	경력·훈련·가점평정	기안			○		
N0621	행정안전국	총무과			라	성과상여금 지급계획 및 결정	기안				○	
N0622	행정안전국	총무과			마	성과상여금 심사위원회 개최	기안				○	
N0623	행정안전국	총무과			바	승진후보자 명부작성 및 관리	기안				○	
N0624	행정안전국	총무과				12 공무원 교육훈련 관리						
N0625	행정안전국	총무과			가	공무원 교육훈련 교육계획 수립	기안				○	
N0626	행정안전국	총무과			나	공무원 교육훈련 관리(5급 이상)	기안			○		
N0627	행정안전국	총무과			다	공무원 교육훈련 관리(6급 이하)	기안		○			
N0628	행정안전국	총무과			라	대학교(산업체) 위탁계약 체결	기안			○		
N0629	행정안전국	총무과			마	대학교(산업체) 위탁교육생 추천	기안		○			
N0630	행정안전국	총무과				13 공무원 및 무기계약근로자의 연금·보험·공제사무관리						
N0631	행정안전국	총무과			가	공무원 및 공무원 퇴직금 신청	기안		○			
N0632	행정안전국	총무과			나	공무원연금공단 관련업무						
N0633	행정안전국	총무과				(1) 공무상요양(순직) 신청	기안		○			
N0634	행정안전국	총무과				(2) 공무원연금관련 부담금 업무	기안		○			
N0635	행정안전국	총무과				(3) 재해부조금 지급결정	기안		○			
N0636	행정안전국	총무과				(4) 공무원 임대주택 및 대부업무 관리	기안		○			
N0637	행정안전국	총무과				(5) 대여학자금 운영관리	기안		○			
N0638	행정안전국	총무과			다	4대 보험료(건강보험,국민연금,고용·산재보험) 부과·징수 관리	기안		○			
N0639	행정안전국	총무과			라	대한지방행정공제회 관련업무						
N0640	행정안전국	총무과				(1) 복지급여금 등 청구서 접수처리	기안	○				
N0641	행정안전국	총무과				(2) 행정공제회비 대여금 상환	기안		○			
N0642	행정안전국	총무과				14 직제 및 정원관리						
N0643	행정안전국	총무과			가	지방행정 조직(기구)개편						
N0644	행정안전국	총무과				(1) 조직개편 세부추진계획 수립 및 개편안 확정	기안					○
N0645	행정안전국	총무과				(2) 승인(협의) 신청	기안			○		
N0646	행정안전국	총무과				(3) 조직개편 추진반 구성	기안		○			
N0647	행정안전국	총무과				(4) 조직개편 추진계획 통보	기안		○			
N0648	행정안전국	총무과				(5) 조직개편에 따른 실과소 협의	기안		○			
N0649	행정안전국	총무과				(6) 조직개편에 따른 의견 제출	기안		○			
N0650	행정안전국	총무과			나	조직운영 및 인력진단 관리						
N0651	행정안전국	총무과				(1) 조직진단계획 수립 및 보고	기안		○			
N0652	행정안전국	총무과				(2) 조직운영 및 인력 관리	기안		○			
N0653	행정안전국	총무과			다	공무원 직제 및 정원 관리						
N0654	행정안전국	총무과				(1) 직제 및 정원조정	기안				○	
N0655	행정안전국	총무과				(2) 부서간 정원조정 협의	기안		○			
N0656	행정안전국	총무과				(3) 직제 및 정원(직렬)조정 승인(협의) 신청	기안			○		
N0657	행정안전국	총무과				(4) 정원통계 관리	기안		○			
N0658	행정안전국	총무과			라	기구·정원관련 조례·규칙 추진 관리	기안			○		
N0659	행정안전국	총무과			마	전시 지방행정 조직운영 관리	기안				○	
N0660	행정안전국	총무과				15 조직진단 및 사무의 합리적 배분						
N0661	행정안전국	총무과			가	사무의 합리적 배분 관리						
N0662	행정안전국	총무과				(1) 사무조정 결정		기안			○	
N0663	행정안전국	총무과				(2) 사무조정 계획수립	기안			○		

연번	국소단	관과소	대 번 호	대 분 류	단 번 호	단위사무	주 무 관	팀 장	과 장	국 소 장	부 시 장	시 장
N0664	행정안전국	총무과				(3) 사무조정 의견조사	기안		○			
N0665	행정안전국	총무과			나	행정기구 및 사무의 개선						
N0666	행정안전국	총무과				(1) 사무처리실태조사 및 결과보고	기안			○		
N0667	행정안전국	총무과				(2) 행정기구 및 사무의 개선에 관한사항	기안		○			
N0668	행정안전국	총무과			다	사무위임 및 전결처리규칙 운영관리						
N0669	행정안전국	총무과				(1) 사무위임 대상사무 조사계획 수립	기안			○		
N0670	행정안전국	총무과				(2) 사무위임 대상사무 조사 및 결정	기안			○		
N0671	행정안전국	총무과				(3) 위임사무 정비 및 관리	기안		○			
N0672	행정안전국	총무과				(4) 사무전결처리규칙 정비 및 운영관리	기안			○		
N0673	행정안전국	총무과				(5) 민간위탁 추진현황 관리	기안		○			
N0674	행정안전국	총무과			라	기타 공무원 조직관련 사무	기안		○			
N0675	행정안전국	총무과				16 공공부문의 비정규직 대책관련 업무						
N0676	행정안전국	총무과			가	공공부문의 비정규직 대책 관련 업무	기안			○		
N0677	행정안전국	총무과			나	기간제 근로자 채용	기안			○		
N0678	행정안전국	총무과			다	기간제 근로자 총괄 관리	기안		○			
N0679	행정안전국	총무과				17 국정·도정·시정 시책업무						
N0680	행정안전국	총무과			가	기본계획 수립		기안			○	
N0681	행정안전국	총무과			나	추진상황 평가	기안				○	
N0682	행정안전국	총무과			다	추진실태 지도점검	기안			○		
N0683	행정안전국	총무과			라	추진실적 보고	기안		○			
N0684	행정안전국	총무과				18 각종 시민운동 추진						
N0685	행정안전국	총무과			가	아름다운 여수가꾸기 시민운동	기안			○		
N0686	행정안전국	총무과			나	국민운동관련 사무의 종합추진	기안		○			
N0687	행정안전국	총무과				19 각종 선거 및 주민투표사무						
N0688	행정안전국	총무과			가	주민투표 실시 방침 결정		기안				○
N0689	행정안전국	총무과			나	선거사무						
N0690	행정안전국	총무과				(1) 선거종합상황실 운영계획		기안			○	
N0691	행정안전국	총무과				(2) 선거사무 세부시행 계획 및 추진	기안			○		
N0692	행정안전국	총무과				(3) 선거사무 실행 및 지원	기안		○			
N0693	행정안전국	총무과			다	선거인명부						
N0694	행정안전국	총무과				(1) 선거인명부(부재자포함) 확정 상황보고	기안			○		
N0695	행정안전국	총무과				(2) 선거인명부 작성 및 관리	기안		○			
N0696	행정안전국	총무과			라	부재자 신고						
N0697	행정안전국	총무과				(1) 부재자 신고인 명부 확정상황 보고	기안			○		
N0698	행정안전국	총무과				(2) 부재자 신고서 접수처리 및 반송	기안	○				
N0699	행정안전국	총무과				(3) 부재자 신고서 반송	기안		○			
N0700	행정안전국	총무과			마	선거권이 없는 자 조사 및 통보	기안		○			
N0701	행정안전국	총무과			바	기타 선거 업무지도 및 협조	기안		○			
N0702	행정안전국	총무과				20 행정구역 관리사무						
N0703	행정안전국	총무과			가	행정구역 위치·명칭변경 및 읍면동사무소소재지 변경·설립	기안					○
N0704	행정안전국	총무과			나	행정구역 조정에 관한 일반사항	기안		○			
N0705	행정안전국	총무과			다	통·리·반의 조직운영 관리	기안		○			
N0706	행정안전국	총무과			라	통·리·반장의 자녀장학금 운영 관리						
N0707	행정안전국	총무과				(1) 지급대상 장학생 선발	기안			○		
N0708	행정안전국	총무과				(2) 장학금 지급	기안		○			

연번	국소단	관과소	대 번 호	대 분 류	단 번 호	단위사무	주 무 관	팀 장	과 장	국 소 장	부 시 장	시 장
N0709	행정안전국	총무과	21	읍·면·동		예산관리 및 행정지도·복무관리						
N0710	행정안전국	총무과			가	읍·면·동 예산편성 및 운영관리	기안			○		
N0711	행정안전국	총무과			나	읍·면·동 행정지도 감독 및 복무관리						
N0712	행정안전국	총무과				(1) 읍면동 행정지원 담당관 임명 및 변경	기안			○		
N0713	행정안전국	총무과				(2) 읍면동 행정지도 점검 및 결과보고	기안			○		
N0714	행정안전국	총무과				(3) 읍면동 직원복무 점검 및 결과보고	기안			○		
N0715	행정안전국	총무과			다	읍면동 소규모 주민편의 사업 운영 관리						
N0716	행정안전국	총무과				(1) 주민숙원사업 종합계획 수립	기안		○			
N0717	행정안전국	총무과				(2) 주민숙원사업 실적평가 및 보고	기안		○			
N0718	행정안전국	총무과	22	도지사·시장		관련 현장행정 추진 관리	기안		○			
N0719	행정안전국	총무과	23	각종 제위원회		종합관리						
N0720	행정안전국	총무과			가	각종 제위원회 현황의 종합관리	기안		○			
N0721	행정안전국	총무과			나	행정동우회 지원관리	기안		○			
N0722	행정안전국	총무과			다	적십자 회비 모금지원추진 및 종합관리	기안		○			
N0723	행정안전국	총무과	24	시민의 날 및 시민의 상		관련 사무(명예시민증 관련 포함)						
N0724	행정안전국	총무과			가	시민의 날 행사 운영 관리						
N0725	행정안전국	총무과				(1) 기본계획 수립	기안				○	
N0726	행정안전국	총무과				(2) 행사 추진 및 총괄관리	기안			○		
N0727	행정안전국	총무과			나	시민의 상 선정 추진	기안			○		
N0728	행정안전국	총무과	25	새마을사업(소득사업)및 자율방범대		활동 지원 관리						
N0729	행정안전국	총무과			가	새마을소득사업 운영관리						
N0730	행정안전국	총무과				(1) 지원금융자계획	기안			○		
N0731	행정안전국	총무과				(2) 지도점검·회수계획·수입결의	기안		○			
N0732	행정안전국	총무과			나	자율방범대 활동 지원사항	기안		○			
N0733	행정안전국	총무과	26	자치단체 자매결연 및 출향인사		관리						
N0734	행정안전국	총무과			가	자치단체 자매결연	기안					○
N0735	행정안전국	총무과			나	출향인사관리	기안		○			
N0736	행정안전국	총무과	27	체계적인 지역 여론·동향		관리						
N0737	행정안전국	총무과			가	지역 여론·동향 분석보고 및 일반 사회단체 현황 관 리	기안		○			
N0738	행정안전국	총무과			나	주민만남의 날(반상회) 운영 관리	기안		○			
N0739	행정안전국	총무과	28	관련 법정단체		지원						
N0740	행정안전국	총무과			가	국민운동단체(새마을운동협의회, 바르살기운동협의 회, 한국자유총연맹) 운영 지원	기안		○			
N0741	행정안전국	총무과			나	대한민국재향군인회 조직 운영 지원	기안		○			
N0742	행정안전국	총무과			다	민주평화통일자문회의 자문위원 추천지원	기안			○		
N0743	행정안전국	총무과			라	민주평화통일자문회의 행사 및 행정지원	기안		○			
N0744	행정안전국	총무과			마	범죄피해자지원센터 운영지원	기안		○			
N0745	행정안전국	총무과			바	관련 법정단체 지방보조금 교부 및 관리	기안		○			
N0746	행정안전국	총무과	29	남북교류협력 및 북한이탈주민		정착지원						
N0747	행정안전국	총무과			가	남북교류협력사업 업무 총괄						
N0748	행정안전국	총무과				(1) 남북교류협력사업 발굴 및 사업추진	기안					○
N0749	행정안전국	총무과				(2) 남북교류협력사업 지원협의회 운영	기안			○		
N0750	행정안전국	총무과				(3) 전남남북교류평화센터 운영지원	기안		○			
N0751	행정안전국	총무과			나	북한이탈주민지원 지역협의회 운영						
N0752	행정안전국	총무과				(1) 회의개최 및 위원 위촉	기안				○	

연번	국소단	관과소	대 번 호	대 분 류	단 번 호	단위사무	주 무 관	팀 장	과 장	국 소 장	부 시 장	시 장
N0753	행정안전국	총무과				(2) 북한이탈주민지원 실무협의회 운영	기안		○			
N0754	행정안전국	총무과			다	북한이탈주민 정착지원 업무 총괄						
N0755	행정안전국	총무과				(1) 기본계획 수립	기안					○
N0756	행정안전국	총무과				(2) 실행계획 수립	기안			○		
N0757	행정안전국	총무과				(3) 사업추진 및 총괄 관리	기안		○			
N0758	행정안전국	총무과				(4) 북한이탈주민 정착지원 관련 사업 지방보조금 교부 및 관리	기안		○			
N0759	행정안전국	총무과			라	이북도민회 운영지원(지방보조금 교부 및 관리 포함)	기안		○			
N0760	행정안전국	총무과	30 과거사 지원									
N0761	행정안전국	총무과			가	여순사건 관련 업무	기안		○			
N0762	행정안전국	총무과			나	대일항쟁기 강제동원 피해지원 업무	기안		○			
N0763	행정안전국	총무과			다	5·18민주유공자, 민주화운동 관련자 명예회복 및 지원	기안		○			
N0764	행정안전국	총무과	31 지방이양업무, 자치경찰업무 전반									
N0765	행정안전국	총무과			가	지방분권·균형발전 업무 총괄		기안		○		
N0766	행정안전국	총무과			나	정부혁신지방분권위원회 업무전반 협력 및 지방분권특별법상 자치단체 수행사항 업무	기안			○		
N0767	행정안전국	총무과			다	지방이양대상사무 조사 등 지방이양추진위원회 업무전반 협력	기안		○			
N0768	행정안전국	총무과			라	교육자치제도 개선, 자치경찰제도, 특별지방행정기관 사무의 지방이관 등 업무협조	기안		○			
N0769	행정안전국	총무과			마	행정제도 개선계획의 수립·시행						
N0770	행정안전국	총무과				(1) 행정제도 개선계획 수립		기안		○		
N0771	행정안전국	총무과				(2) 행정제도 개선계획 시행	기안			○		
N0772	행정안전국	총무과			바	국가균형발전 관련업무의 지방적 추진 총괄 조정	기안			○		
N0773	행정안전국	총무과	32 주민자치센터 설치 및 개보수 계획 수립									
N0774	행정안전국	총무과			가	주민자치센터 관련 조례 정비 및 주민참여안 계획 수립 시행		기안		○		
N0775	행정안전국	총무과			나	주민자치센터 설치 및 개보수 계획 수립시행		기안				○
N0776	행정안전국	총무과	33 주민자치센터 운영지원에 관한 사항									
N0777	행정안전국	총무과			가	주민자치센터 운영 예산 지원	기안		○			
N0778	행정안전국	총무과			나	주민자치센터 자원봉사자 모집관리	기안		○			
N0779	행정안전국	총무과			다	주민자치센터 활성화 지원 및 홍보	기안		○			
N0780	행정안전국	총무과			라	주민자치센터 프로그램 개발 보급	기안			○		
N0781	행정안전국	총무과	34 주민자치위원회 지원관리									
N0782	행정안전국	총무과			가	면동 주민자치위원회 지원관리	기안		○			
N0783	행정안전국	총무과			나	주민자치위원 및 담당자 교육(워크숍)	기안		○			
N0784	행정안전국	총무과			다	주민자치소식지 발간 배포	기안		○			
N0785	행정안전국	총무과	35 시장 직인 및 각종 공인관리									
N0786	행정안전국	총무과			가	시장직인 관리 및 날인	기안	○				
N0787	행정안전국	총무과			나	공인 등록 및 폐기	기안		○			
N0788	행정안전국	총무과			다	시장직인 사전날인 및 인영인쇄 사용승인	기안		○			
N0789	행정안전국	총무과			라	공인대장 관리						
N0790	행정안전국	총무과				(1) 공인대장 관리	기안	○				
N0791	행정안전국	총무과				(2) 공인 인영부 대장 관리	기안	○				
N0792	행정안전국	총무과				(3) 신규 및 폐기 공인 공고	기안		○			
N0793	행정안전국	총무과	36 기록물관리 및 기록관리기준표 운영									

연번	국소단	관과소	대 번 호	대 분 류	단 번 호	단위사무	주 무 관	팀 장	과 장	국 소 장	부 시 장	시 장
N0794	행정안전국	총무과			가	기록물관리업무 추진						
N0795	행정안전국	총무과				(1) 기록물관리 기본계획 수립	기안			○		
N0796	행정안전국	총무과				(2) 기록물 보안 및 교육	기안		○			
N0797	행정안전국	총무과				(3) 기록물수집. 정리. 보존	기안		○			
N0798	행정안전국	총무과				(4) 기록물관리 지도 감독	기안		○			
N0799	행정안전국	총무과				(5) 기록물생산현황 보고	기안		○			
N0800	행정안전국	총무과				(6) 기록물현황조사 및 이관	기안		○			
N0801	행정안전국	총무과				(7) 기록물 폐기 및 기록물평가심의회 운영	기안		○			
N0802	행정안전국	총무과				(8) 기록물 열람 및 대출	기안	○				
N0803	행정안전국	총무과				(9) 기록물 공개 재분류	기안		○			
N0804	행정안전국	총무과				(10) 기관장 관련 기록물 조사	기안		○			
N0805	행정안전국	총무과			나	기록관리기준표(BRM) 운영	기안		○			
N0806	행정안전국	총무과			다	표준기록관리시스템(RMS) 운영						
N0807	행정안전국	총무과				(1) 표준기록관리시스템 유지관리	기안		○			
N0808	행정안전국	총무과				(2) 표준기록관리시스템 기록물열람승인	기안	○				
N0809	행정안전국	총무과				37 전자문서 및 우편물 접수 배부						
N0810	행정안전국	총무과			가	문서발송,접수 및 보존관리	기안	○				
N0811	행정안전국	총무과			나	우편물 분류 및 배부	기안	○				
N0812	행정안전국	총무과			다	우편모아시스템 운영	기안		○			
N0813	행정안전국	총무과				38 발간실 운영						
N0814	행정안전국	총무과			가	발간실 운영						
N0815	행정안전국	총무과				(1) 발간실 유인물 발간대장	기안	○				
N0816	행정안전국	총무과				(2) 발간실 소모품 관리대장	기안	○				
N0817	행정안전국	총무과			나	발간실 지도감독	기안	○				
N0818	행정안전국	총무과				39 다른국소업무에 속하지 않은 사항	기안		○			
N0819	행정안전국	회계과				1 예산의 지출 및 결산						
N0820	행정안전국	회계과			가	회계별 지급명령, 지출부관리	기안	○				
N0821	행정안전국	회계과			나	일상경비 자금의 교부관리	기안	○				
N0822	행정안전국	회계과			다	회계별 세입세출결산 및 통합재무회계결산 재무제표작성		기안				○
N0823	행정안전국	회계과			라	한도계좌 총괄 관리	기안		○			
N0824	행정안전국	회계과			마	복식부기 회계업무 처리 및 시스템 운영·유지 관리	기안		○			
N0825	행정안전국	회계과				2 자금배정 및 통합계좌 자금의 운용 관리						
N0826	행정안전국	회계과			가	자금배정 및 재배정 관리	기안		○			
N0827	행정안전국	회계과			나	자금수급 및 이자수입 관리	기안		○			
N0828	행정안전국	회계과				3 국. 도비, 일상경비 정산관리						
N0829	행정안전국	회계과			가	국. 도비 재배정 예산	기안		○			
N0830	행정안전국	회계과			나	국. 도비 일상경비 예산	기안		○			
N0831	행정안전국	회계과			다	국비 관서운영경비 예산	기안		○			
N0832	행정안전국	회계과				4 세입세출외현금 및 유가증권 출납 보관관리	기안	○				
N0833	행정안전국	회계과				5 공무원·공무직 보수지급 및 원천세 관리, 연말정산	기안		○			
N0834	행정안전국	회계과				6 회계직 공무원의 재정보증 관리	기안		○			
N0835	행정안전국	회계과				7 각종 계약관리(공사, 물품제조.구매, 용역, 기타)						
N0836	행정안전국	회계과			가	입찰참가 등록	기안		○			
N0837	행정안전국	회계과			나	착공, 준공신고서 처리	기안		○			
N0838	행정안전국	회계과			다	감독 및 검사(검수)공무원 임면	기안		○			

연번	국소단	관과소	대 번 호	대 분 류	단 번 호	단위사무	주 무 관	팀 장	과 장	국 소 장	부 시 장	시 장
N0839	행정안전국	회계과			라	입찰공고, 예정가격결정, 계약체결, 계약금액조정, 계약기간연장, 일시정지 및 해지, 선금지급						
N0840	행정안전국	회계과				(1) 국유자산 2차권 조사의 등재, 국유자산 1차권 조 사의 무포제조, 그대, 요여	기안			○		
N0841	행정안전국	회계과				(2) 위 사항 이외의 건	기안		○			
N0842	행정안전국	회계과			마	부정당업자 제재결정 및 통보						
N0843	행정안전국	회계과				(1) 제재 결정		기안		○		
N0844	행정안전국	회계과				(2) 제재 통보	기안		○			
N0845	행정안전국	회계과			바	각종 계약실적 보고	기안		○			
N0846	행정안전국	회계과			사	하자검사 실시		기안		○		
N0847	행정안전국	회계과				8 지출원인행위부 관리	기안	○				
N0848	행정안전국	회계과				9 물품관리						
N0849	행정안전국	회계과			가	물품 취득, 이동관리, 관리전환, 불용결정	기안		○			
N0850	행정안전국	회계과			나	물품의 수급관리계획	기안					○
N0851	행정안전국	회계과			다	정기·수시 재물조사	기안			○		
N0852	행정안전국	회계과			라	정수물품 책정심사 및 배정승인 사무	기안			○		
N0853	행정안전국	회계과			마	기타 물품관련 사무	기안		○			
N0854	행정안전국	회계과				10 공용차량 관리						
N0855	행정안전국	회계과			가	공용차량 신규·교체 구입 계획	기안					○
N0856	행정안전국	회계과			나	차량정수 책정심사 및 정수번호 부여	기안			○		
N0857	행정안전국	회계과			다	공용차량 불용결정 및 처분 계획	기안		○			
N0858	행정안전국	회계과			라	공용차량 유지보수 및 관리	기안		○			
N0859	행정안전국	회계과				11 시유재산 관리						
N0860	행정안전국	회계과			가	시유재산의 취득, 처분						
N0861	행정안전국	회계과				(1) 시유재산 취득, 처분(기준가격 5천만원 초과)	기안				○	
N0862	행정안전국	회계과				(2) 시유재산 취득, 처분(기준가격 5천만원 이하)	기안			○		
N0863	행정안전국	회계과				(3) 시유재산 취득, 처분(손실보상)	기안		○			
N0864	행정안전국	회계과				(4) 시유재산 처분에 따른 예정가격 결정	기안			○		
N0865	행정안전국	회계과			나	시유재산의 사용허가, 대부 및 변상금 부과 등	기안		○			
N0866	행정안전국	회계과			다	공유재산 재산관리관 지정 및 관리전환	기안		○			
N0867	행정안전국	회계과			라	공유재산 실태조사	기안		○			
N0868	행정안전국	회계과				12 중기공유재산관리계획 수립	기안					○
N0869	행정안전국	회계과				13 공유재산심의회 구성 및 운영						
N0870	행정안전국	회계과			가	공유재산심의회 위원 구성 및 위촉		기안			○	
N0871	행정안전국	회계과			나	공유재산심의회 개최	기안				○	
N0872	행정안전국	회계과			다	공유재산심의회 회의 결과 보고	기안		○			
N0873	행정안전국	회계과				14 도유재산 일반재산 관리						
N0874	행정안전국	회계과			가	도유재산 대부계약 및 변상금 부과 등	기안		○			
N0875	행정안전국	회계과			나	도유재산 처분에 따른 예정가격결정 등	기안		○			
N0876	행정안전국	회계과				15 행안부 소관 국유재산 관리						
N0877	행정안전국	회계과			가	국유재산 대부계약 및 변상금 부과 등	기안		○			
N0878	행정안전국	회계과			나	국유재산 처분에 따른 예정가격 결정 등	기안		○			
N0879	행정안전국	회계과				16 재정공제사무 관리	기안		○			
N0880	행정안전국	회계과				17 각종 청사관리						
N0881	행정안전국	회계과			가	청사 운영 종합계획 수립 및 시행		기안				○
N0882	행정안전국	회계과			나	청사 시설물 유지보수 및 관리(건축, 전기, 소방, 기 계, 가스 등)	기안		○			

연번	국소단	관과소	대 번 호	대 분 류	단 번 호	단위사무	주 무 관	팀 장	과 장	국 소 장	부 시 장	시 장
N0883	행정안전국	회계과			다	청사 소방안전관리 및 소방훈련	기안		○			
N0884	행정안전국	회계과			라	읍·면사무소 및 동주민센터 신축계획 수립 및 시행	기안					○
N0885	행정안전국	회계과			마	읍·면사무소 및 동 주민센터 증축, 개축 및 개보수사업 추진	기안			○		
N0886	행정안전국	회계과			바	2급관사 유지보수 및 관리	기안		○			
N0887	행정안전국	회계과			사	본청사 부설주차장 관제시스템 운영관리	기안		○			
N0888	행정안전국	회계과	18 시설공사 하자보수									
N0889	행정안전국	회계과			가	시설공사 하자보수 관리	기안		○			
N0890	행정안전국	회계과			나	하자보수보증금 보관관리	기안		○			
N0891	행정안전국	회계과	19 관급자재 조달 및공사대장 관리									
N0892	행정안전국	회계과			가	관급자재 조달관리	기안		○			
N0893	행정안전국	회계과			나	공사대장 관리	기안	○				
N0894	행정안전국	회계과	20 기타 과 일반사무 관련 사무				기안		○			
N0895	행정안전국	안전총괄과	1 재난안전대책에 대한 종합계획 수립 및 시행				기안			○		
N0896	행정안전국	안전총괄과	2 지역 안전관리위원회 및 지역안전관리실무위원회 구성 운영									
N0897	행정안전국	안전총괄과			가	지역안전관리위원회 구성	기안					○
N0898	행정안전국	안전총괄과			나	지역안전관리위원회 운영	기안			○		
N0899	행정안전국	안전총괄과			다	지역안전관리실무위원회 구성	기안			○		
N0900	행정안전국	안전총괄과			라	지역안전관리실무위원회 운영	기안			○		
N0901	행정안전국	안전총괄과	3 안전관리자문단 구성 운영									
N0902	행정안전국	안전총괄과			가	안전관리자문단 구성	기안			○		
N0903	행정안전국	안전총괄과			나	안전관리자문단 운영	기안		○			
N0904	행정안전국	안전총괄과	4 지역재난안전대책본부 구성운영(사회재난)				기안					○
N0905	행정안전국	안전총괄과	5 재난안전특별교부세 협의				기안		○			
N0906	행정안전국	안전총괄과	6 재난관리자원 운영 관리									
N0907	행정안전국	안전총괄과			가	재난관리자원 비축 관리계획 수립 · 시행	기안		○			
N0908	행정안전국	안전총괄과			나	재난관리자원 비축 · 관리 및 응원 · 동원 요청	기안		○			
N0909	행정안전국	안전총괄과	7 재난관리 책임기관 및 긴급구조 구난기관 간 협조체계 구축				기안		○			
N0910	행정안전국	안전총괄과	8 재난대비 교육훈련 관리				기안		○			
N0911	행정안전국	안전총괄과	9 국가 기반체계보호 업무에 관한 사항				기안		○			
N0912	행정안전국	안전총괄과	10 재난안전상황실 운영				기안		○			
N0913	행정안전국	안전총괄과	11 지역안전지수 총괄				기안				○	
N0914	행정안전국	안전총괄과	12 사회재난 긴급지원 및 대응체계 구축 총괄				기안		○			
N0915	행정안전국	안전총괄과	13 국가안전대진단 추진 계획 수립 · 시행				기안				○	
N0916	행정안전국	안전총괄과	14 시설물 및 건축물 등 안전 종합 관리									
N0917	행정안전국	안전총괄과			가	시설물안전법대상 시설물 안전점검 계획 수립 시행	기안			○		
N0918	행정안전국	안전총괄과			나	안전점검기동단 운영	기안		○			
N0919	행정안전국	안전총괄과			다	기타 안전점검대상 안전관리	기안		○			
N0920	행정안전국	안전총괄과	15 취약시기별 안전관리 지도									
N0921	행정안전국	안전총괄과			가	해빙기, 우기, 명절, 동절기 등	기안		○			
N0922	행정안전국	안전총괄과			나	여름철 물놀이 종합안전관리	기안			○		
N0923	행정안전국	안전총괄과	16 안전문화운동 추진				기안		○			
N0924	행정안전국	안전총괄과	17 취약지역 안전지도 점검 및 방지 조치 명령				기안		○			
N0925	행정안전국	안전총괄과	18 취약계층 안전개선 종합관리				기안		○			
N0926	행정안전국	안전총괄과	19 드론운영 및 관리									
N0927	행정안전국	안전총괄과			가	드론 비행 승인 허가	기안		○			

연번	국소단	관과소	대 번 호	대 분 류	단 번 호	단위사무	주 무 관	팀 장	과 장	국 소 장	부 시 장	시 장
N0928	행정안전국	안전총괄과			나	드론 항공 촬영 승인 허가	기안		○			
N0929	행정안전국	안전총괄과			다	드론 운행 기록부 작성	기안		○			
N0930	행정안전국	안전총괄과	20 시민안전보험운영									
N0931	행정안전국	안전총괄과			가	시민안전보험 운영계획 수립 및 시행	기안				○	
N0932	행정안전국	안전총괄과	21 재난대응 훈련계획 수립 및 운영									
N0933	행정안전국	안전총괄과			가	재난대응 안전한국훈련 종합계획 수립	기안					○
N0934	행정안전국	안전총괄과			나	재난대응 안전한국훈련 세부 실행계획 운영	기안			○		
N0935	행정안전국	안전총괄과			다	재난대응 상시훈련계획 수립 및 운영	기안		○			
N0936	행정안전국	안전총괄과			라	재난대응 현장매뉴얼 총괄 관리	기안		○			
N0937	행정안전국	안전총괄과	22 안전신고업무 총괄									
N0938	행정안전국	안전총괄과			가	안전신고 시스템 관리	기안		○			
N0939	행정안전국	안전총괄과			나	안전신고 처리 현황 파악 및 결과보고	기안		○			
N0940	행정안전국	안전총괄과			다	안전점검의 날 행사 추진	기안		○			
N0941	행정안전국	안전총괄과			라	기타 안전신고 업무	기안		○			
N0942	행정안전국	안전총괄과	23 안전모니터봉사단 운영				기안		○			
N0943	행정안전국	안전총괄과	24 의용소방대 지원 업무				기안		○			
N0944	행정안전국	안전총괄과	25 어린이놀이시설 안전관리 종합 추진				기안		○			
N0945	행정안전국	안전총괄과	26 지역축제 안전관리 총괄				기안		○			
N0946	행정안전국	안전총괄과	27 재난위험시설 및 지역 장·단기 해소 종합계획 수립				기안		○			
N0947	행정안전국	안전총괄과	28 국가재난관리정보시스템 운영 관리				기안		○			
N0948	행정안전국	안전총괄과	29 재해 예·경보시설 설치 및 관리				기안		○			
N0949	행정안전국	안전총괄과	30 특수재난업무 총괄									
N0950	행정안전국	안전총괄과			가	특수재난 협업지원·관리 종합계획 및 시스템 수립·운영	기안			○		
N0951	행정안전국	안전총괄과			나	특수재난 재난역량 분석·진단 및 교육·훈련 지원	기안		○			
N0952	행정안전국	안전총괄과			다	특수재난 발생시 지대본 등 지원	기안				○	
N0953	행정안전국	안전총괄과	31 지진해일시스템 운영관리 및 경보단말장치 유지관리				기안		○			
N0954	행정안전국	안전총괄과	32 과 일반사무 및 예산·회계 업무				기안		○			
N0955	행정안전국	안전총괄과	33 화생방 방호계획 수립 및 시설장비 유지관리									
N0956	행정안전국	안전총괄과			가	화학 방호계획 수립 시행	기안		○			
N0957	행정안전국	안전총괄과			나	생물학 및 방사능 방호계획 수립 시행	기안		○			
N0958	행정안전국	안전총괄과			다	주민소산계획 수립 시행	기안				○	
N0959	행정안전국	안전총괄과			라	화생방 시설장비 유지관리	기안		○			
N0960	행정안전국	안전총괄과	34 화생방 방호조직 훈련 및 편성운영관리									
N0961	행정안전국	안전총괄과			가	화생방 재난 방재 관계관 회의 소집	기안		○			
N0962	행정안전국	안전총괄과			나	화생방 홍보계획 수립 시행	기안		○			
N0963	행정안전국	안전총괄과			다	화생방 분대원 편성 및 교육	기안		○			
N0964	행정안전국	안전총괄과	35 화생방 사고예방 및 수습대책 추진									
N0965	행정안전국	안전총괄과			가	화생방 사고예방 및 수습대책 추진	기안		○			
N0966	행정안전국	안전총괄과			나	화생방 사고수습 유관기관 협조요청	기안		○			
N0967	행정안전국	안전총괄과			다	화생방 재난위험지역 지정관리	기안		○			
N0968	행정안전국	안전총괄과	36 민방위계획 수립·시행									
N0969	행정안전국	안전총괄과			가	민방위준비명령의 집행	기안			○		
N0970	행정안전국	안전총괄과			나	민방위사태복구에 관한 계획수립 시행	기안			○		
N0971	행정안전국	안전총괄과			다	민방위사태에 대한 응급복구 명령	기안			○		
N0972	행정안전국	안전총괄과			라	손실보상 규모 및 상담액 의결	기안		○			

연번	국소단	관과소	대 번 호	대 분 류	단 번 호	단위사무	주 무 관	팀 장	과 장	국 소 장	부 시 장	시 장
N0973	행정안전국	안전총괄과			마	상이자 가료 병원지정	기안		○			
N0974	행정안전국	안전총괄과			바	민방위 홍보계획 수립 및 중점 홍보사항 시달	기안		○			
N0975	행정안전국	안전총괄과			사	민방위협의회 구성 · 운영 관리	기안			○		
N0976	행정안전국	안전총괄과			아	민방위대 검열계획수립·시행	기안			○		
N0977	행정안전국	안전총괄과			자	민방위 역점시책 평가	기안			○		
N0978	행정안전국	안전총괄과			차	민방위의 날 훈련계획 및 시행	기안			○		
N0979	행정안전국	안전총괄과			카	민방위의 날 훈련 일반 관리	기안	○				
N0980	행정안전국	안전총괄과			타	민방위의 날 훈련실시 결과보고	기안		○			
N0981	행정안전국	안전총괄과				37 국가비상사태에 관한 인력·물자·시설 동원 수립·시행						
N0982	행정안전국	안전총괄과			가	을지연습 실시계획 수립	기안					○
N0983	행정안전국	안전총괄과			나	을지연습 근무자 사전교육	기안		○			
N0984	행정안전국	안전총괄과			다	충무계획 수립 조정 및 확인	기안				○	
N0985	행정안전국	안전총괄과			라	민방위 대피시설 운영관리	기안		○			
N0986	행정안전국	안전총괄과			마	민방위 비상급수시설 및 장비 유지관리	기안		○			
N0987	행정안전국	안전총괄과			바	비상대책 사무 추진	기안		○			
N0988	행정안전국	안전총괄과			사	전시 인력동원 계획 수립	기안		○			
N0989	행정안전국	안전총괄과			아	전시 인력동원 계획 시행	기안		○			
N0990	행정안전국	안전총괄과			자	민방위상황실 종합운영관리	기안		○			
N0991	행정안전국	안전총괄과			차	민방위 경보시설 · 장비 및 경보통신망 유지관리	기안		○			
N0992	행정안전국	안전총괄과			카	등화·음향관제 비상 방송 제도 운영	기안		○			
N0993	행정안전국	안전총괄과			타	주민신고 집중홍보기간 모의훈련 계획수립 및 시행	기안			○		
N0994	행정안전국	안전총괄과			파	주민신고망 조직정비	기안		○			
N0995	행정안전국	안전총괄과			하	주민신고망 일반관리	기안	○				
N0996	행정안전국	안전총괄과			거	국가비상사태에 관한 통계자료 수집보관	기안	○				
N0997	행정안전국	안전총괄과				38 민방위대원 자원관리 및 시행						
N0998	행정안전국	안전총괄과			가	민방위대원 교육계획 수립 시행	기안			○		
N0999	행정안전국	안전총괄과			나	민방위대원 교육결산	기안		○			
N1000	행정안전국	안전총괄과			다	민방위대원 교육 일반 관리	기안	○				
N1001	행정안전국	안전총괄과			라	국가민방위재난안전교육원 교육 대상자 선정 및 관 리	기안		○			
N1002	행정안전국	안전총괄과			마	민방위교육 현지 교육 이수자 통보	기안	○				
N1003	행정안전국	안전총괄과			바	민방위대 조직 및 자원 편성, 자원관리	기안		○			
N1004	행정안전국	안전총괄과			사	민방위대원 이동 통보	기안	○				
N1005	행정안전국	안전총괄과			아	민방위 동원관리	기안			○		
N1006	행정안전국	안전총괄과			자	직장 민방위대 자원편성 및 해체신고	기안		○			
N1007	행정안전국	안전총괄과			차	직장 민방위대 편성 대상업체 지정	기안		○			
N1008	행정안전국	안전총괄과			카	민방위대원 신고 및 의무위반자 과태료 부과징수 관 리	기안		○			
N1009	행정안전국	안전총괄과				39 사회복지요원 총괄 관리	기안		○			
N1010	행정안전국	안전총괄과				40 인력동원 영장 발부						
N1011	행정안전국	안전총괄과			가	인력동원 영장 발부 계획	기안			○		
N1012	행정안전국	안전총괄과			나	인력동원 영장 발부 대상자 관리	기안		○			
N1013	행정안전국	안전총괄과				41 통합방위협의회 운영에 관한사항						
N1014	행정안전국	안전총괄과			가	통합방위 협의회 개최 계획	기안					○
N1015	행정안전국	안전총괄과			나	통합방위 협의회 개최 결과	기안			○		
N1016	행정안전국	안전총괄과			다	통합방위실무위원회 개최	기안		○			

연번	국소단	관과소	대 번 호	대 분 류	단 번 호	단위사무	주 무 관	팀 장	과 장	국 소 장	부 시 장	시 장
N1017	행정안전국	안전총괄과			라	통합방위실무위원회 결과	기안		○			
N1018	행정안전국	안전총괄과	42	자연재해 관련 종합대책 및 정보수집분석·전파, 통계관리								
N1019	행정안전국	안전총괄과			가	자연재해에 따른 종합대책 및 지도 관리	기안			○		
N1020	행정안전국	안전총괄과			나	자연재해 관련 여론동향 및 정보수집 분석 전파	기안		○			
N1021	행정안전국	안전총괄과			다	자연재해 관련 통계 및 전산화 관리	기안		○			
N1022	행정안전국	안전총괄과			라	재해피해사항 집계, 보고	기안			○		
N1023	행정안전국	안전총괄과			마	피해규모가 경미한 사항	기안		○			
N1024	행정안전국	안전총괄과			바	피해규모가 중대한 사항	기안			○		
N1025	행정안전국	안전총괄과			사	응급복구 및 복구계획수립 전파	기안			○		
N1026	행정안전국	안전총괄과	43	자연재난 관련 재해대책본부운영 및 재해피해상황 집계보고, 자율방재단 운영								
N1027	행정안전국	안전총괄과			가	재해대책본부 구성 운영	기안			○		
N1028	행정안전국	안전총괄과			나	재해대비체제 실무반 편성 운영	기안		○			
N1029	행정안전국	안전총괄과			다	복구 및 피해보상대책	기안			○		
N1030	행정안전국	안전총괄과			라	피해액 산정기준	기안		○			
N1031	행정안전국	안전총괄과			마	재난수습 및 복구비용의 부담	기안			○		
N1032	행정안전국	안전총괄과			바	유사한 재난의 방지를 위한 예방대책	기안		○			
N1033	행정안전국	안전총괄과			사	자율방재단 운영 관리	기안		○			
N1034	행정안전국	안전총괄과			아	재난상황 종합관리 및 상황보고	기안			○		
N1035	행정안전국	안전총괄과			자	상황접수 정리 및 기록유지	기안	○				
N1036	행정안전국	안전총괄과			차	대형재난 등의 경우 관련 직원 비상소집 등	기안		○			
N1037	행정안전국	안전총괄과			카	상황근무자 운영관리	기안		○			
N1038	행정안전국	안전총괄과	44	재난관리기금 운용 및 관리			기안			○		
N1039	행정안전국	안전총괄과	45	응급복구 및 복구계획수립 전파			기안			○		
N1040	행정안전국	안전총괄과	46	자연재해로 인한 인명구조대의 종합운영 관리			기안		○			
N1041	행정안전국	안전총괄과	47	방재체제 구축 및 훈련계획 수립실시, 지도감독								
N1042	행정안전국	안전총괄과			가	방재훈련 및 방재의 날 계획 수립·시행	기안		○			
N1043	행정안전국	안전총괄과			나	방재훈련 등 대민홍보활동 및 관리	기안		○			
N1044	행정안전국	안전총괄과			다	방재시설물 점검관리	기안		○			
N1045	행정안전국	안전총괄과	48	기상 특보 발령에 대한 조치			기안	○				
N1046	행정안전국	안전총괄과	49	안전보안관 운영			기안		○			
N1047	행정안전국	안전총괄과	50	그 밖의 재해대책관련 사무에 관한 사항								
N1048	행정안전국	안전총괄과			가	재해위험지구 관리	기안	○				
N1049	행정안전국	안전총괄과			나	풍수해 응급대책을 위하여 필요한 사항	기안		○			
N1050	행정안전국	안전총괄과			다	토지, 가옥, 물자 및 학교, 병원, 여관 등 시설의 사용	기안		○			
N1051	행정안전국	안전총괄과			라	물자의 보관 또는 수용의 명령 보고 처리	기안		○			
N1052	행정안전국	안전총괄과			마	자연재해저감 종합계획 수립	기안			○		
N1053	행정안전국	안전총괄과			바	재해영향평가 심의 위원회 구성운영	기안			○		
N1054	행정안전국	안전총괄과	51	승강기 관리			기안		○			
N1055	행정안전국	안전총괄과	52	승강기 유지관리업 등록 및 검사 연기 관리								
N1056	행정안전국	안전총괄과			가	승강기 유지관리업 신규·변경 등록	기안		○			
N1057	행정안전국	안전총괄과			나	승강기 유지관리업 폐업 및 휴업	기안		○			
N1058	행정안전국	안전총괄과			다	승강기 유지관리업 등록 취소	기안		○			
N1059	행정안전국	안전총괄과			라	승강기 유지관리업 등록취소에 따른 청문	기안		○			
N1060	행정안전국	안전총괄과	53	중대재해 예방 종합계획 수립(중대산업재해, 중대시민재)			기안					○
N1061	행정안전국	안전총괄과	54	중대재해 예방 안전보건관리체계 구축 관리								

연번	국소단	관과소	대 번 호	대 분 류	단 번 호	단위사무	주 무 관	팀 장	과 장	국 소 장	부 시 장	시 장
N1062	행정안전국	안전총괄과			가	안전·보건 목표와 경영방침 수립	기안					○
N1063	행정안전국	안전총괄과			나	안전·보건업무를 총괄 관리하는 전담조직 구성 및 변경	기안					○
N1064	행정안전국	안전총괄과			다	재해예방 예산편성 및 확보 지도	기안			○		
N1065	행정안전국	안전총괄과			라	중앙행정기관의 개선명령 이행	기안					○
N1066	행정안전국	안전총괄과	55	중대재해처벌법에 따른 안전 및 보건 확보 의무 이행사항 점검								
N1067	행정안전국	안전총괄과			가	사업장 안전보건관리계획 점검지도	기안		○			
N1068	행정안전국	안전총괄과			나	사업장 유해·위험요인 점검 및 위험성 평가	기안					○
N1069	행정안전국	안전총괄과			다	재해발생시 조치매뉴얼 이행여부 지도점검	기안			○		
N1070	행정안전국	안전총괄과			라	위해설비·시설 개선 권고 및 재해 재발방지책 이행 지도점검	기안			○		
N1071	행정안전국	안전총괄과			마	도급·용역·위탁사업의 기준절차 이행사항 지도관리	기안			○		
N1072	행정안전국	안전총괄과			바	물질안전보건자료(MSDS) 관리실태 지도관리	기안			○		
N1073	행정안전국	안전총괄과			사	사업장 근로자 안전보건교육 실시 지도관리	기안			○		
N1074	행정안전국	안전총괄과	56	산업안전보건위원회 구성·운영								
N1075	행정안전국	안전총괄과			가	산업안전보건위원회 구성	기안				○	
N1076	행정안전국	안전총괄과			나	산업안전보건위원회 운영	기안				○	
N1077	행정안전국	안전총괄과	57	중대재해처벌법 매뉴얼 및 안전계획 수립 점검								
N1078	행정안전국	안전총괄과			가	중대재해 발생 시 조치매뉴얼 수립	기안				○	
N1079	행정안전국	안전총괄과			나	안전·보건교육 총괄계획 수립 및 시행	기안				○	
N1080	행정안전국	안전총괄과			다	도급·용역·위탁사업의 평가기준·절차 수립 및 이행점검	기안				○	
N1081	행정안전국	안전총괄과			라	근골격계 부담작업 위해요인 조사 및 특수건강검진 계획 수립이행	기안				○	
N1082	행정안전국	안전총괄과	58	재해구호								
N1083	행정안전국	안전총괄과			가	재해구호 종합계획 수립·시행		기안		○		
N1084	행정안전국	안전총괄과			나	이재민 및 재해 구호물품 관리	기안		○			
N1085	행정안전국	세정과	1	지방세정 운영 종합계획 수립 및 시행								
N1086	행정안전국	세정과			가	지방세 종합계획 수립		기안		○		
N1087	행정안전국	세정과			나	기준재정수입액 산정자료 작성보고	기안			○		
N1088	행정안전국	세정과	2	지방세 부과 전반에 관한 사항								
N1089	행정안전국	세정과			가	지방세 부과에 관한 사무						
N1090	행정안전국	세정과				(1) 지방세 부과에 관한 사항(500만원 이상)	기안			○		
N1091	행정안전국	세정과				(2) 지방세 부과에 관한 사항(500만원 미만)	기안		○			
N1092	행정안전국	세정과	3	지방세 종합전산 운영관리								
N1093	행정안전국	세정과	4	지방세정 홍보 및교육 실시								
N1094	행정안전국	세정과	5	개별 주택가격 조사·조정·열람 등에 관한 사항								
N1095	행정안전국	세정과			가	개별주택가격 조사 및 결정·공시						
N1096	행정안전국	세정과				(1) 개별주택가격 조사계획 수립		기안		○		
N1097	행정안전국	세정과				(2) 개별주택가격 조사대상 선정	기안		○			
N1098	행정안전국	세정과				(3) 개별주택가격 조사요원 고용·교육	기안		○			
N1099	행정안전국	세정과				(4) 개별주택가격 특성조사	기안		○			
N1100	행정안전국	세정과				(5) 개별주택가격 조사추진실적 제출	기안		○			
N1101	행정안전국	세정과				(6) 개별주택가격 산정 및 검증	기안		○			
N1102	행정안전국	세정과				(7) 개별주택가격 검증의뢰	기안		○			
N1103	행정안전국	세정과				(8) 산정주택가격 검증용 현황도 작성	기안		○			
N1104	행정안전국	세정과				(9) 개별주택가격 의견제출 및 이의신청 접수	기안		○			

연번	국소단	관과소	대 번 호	대 분 류	단 번 호	단위사무	주 무 관	팀 장	과 장	국 소 장	부 시 장	시 장
N1105	행정안전국	세정과				(10) 개별주택가격 부동산평가위원회 심의	기안				○	
N1106	행정안전국	세정과				(11) 개별주택가격 결정. 공시	기안				○	
N1107	행정안전국	세정과				(12) 개별주택가격 산정시스템 관리	기안	○				
N1108	행정안전국	세정과				(13) 개별주택가격 확인원 발급 및 열람	○					
N1109	행정안전국	세정과			나	표준주택가격 업무						
N1110	행정안전국	세정과				(1) 표준주택가격 조사대상 선정	기안			○		
N1111	행정안전국	세정과				(2) 표준주택가격 특성조사	기안		○			
N1112	행정안전국	세정과			다	미공시 공동주택에 대한 가격산정	기안		○			
N1113	행정안전국	세정과				6 세무조사 계획 수립 및 탈루·은닉세원발굴						
N1114	행정안전국	세정과			가	세무조사 계획수립 및 시행		기안		○		
N1115	행정안전국	세정과			나	세무조사 및 탈루·은닉세원 발굴	기안		○			
N1116	행정안전국	세정과				7 재산조회(과세사실조회) 업무	기안		○			
N1117	행정안전국	세정과				8 지방세 세입정리 및 결산						
N1118	행정안전국	세정과			가	지방세 자동계좌이체 납부제도에 관한 사무	기안		○			
N1119	행정안전국	세정과			나	지방세(국세) 징수실적보고						
N1120	행정안전국	세정과				(1) 세입징수액 계산서 작성보고	기안			○		
N1121	행정안전국	세정과				(2) 지방세 및 국세 징수실적 보고	기안			○		
N1122	행정안전국	세정과			다	지방세 징수 일일결산 및 수납정리						
N1123	행정안전국	세정과				(1) 징수부 관리	기안	○				
N1124	행정안전국	세정과				(2) 지방세 세입일계표(수납) 관리	기안		○			
N1125	행정안전국	세정과				(3) 지방세 수입일계표 관리	기안		○			
N1126	행정안전국	세정과				9 지방세 세수 추계						
N1127	행정안전국	세정과			가	지방세 징수목표액 산정 및 세수추계	기안			○		
N1128	행정안전국	세정과				10 지방세 관련 위원회 구성 운영						
N1129	행정안전국	세정과			가	지방세심의위원회 구성 및 관리						
N1130	행정안전국	세정과				(1) 위원회 구성 및 관리		기안		○		
N1131	행정안전국	세정과				(2) 위원회 운영		기안	○			
N1132	행정안전국	세정과				11 지방세 비과세 감면에 관한 사항						
N1133	행정안전국	세정과			가	지방세 5,000만원 이상 비과세 감면결정	기안			○		
N1134	행정안전국	세정과				12 지방세환급금 지급 및 충당						
N1135	행정안전국	세정과			가	지방세 과오납금 환부						
N1136	행정안전국	세정과				(1) 500만원 이상 지방세 과오납금 환부관리	기안			○		
N1137	행정안전국	세정과				(2) 기타 지방세 과오납금 환부	기안		○			
N1138	행정안전국	세정과				13 지방세 이의신청 등에 관한 사항						
N1139	행정안전국	세정과			가	지방세 이의신청 및 과세전적부심사에 관한 사무	기안			○		
N1140	행정안전국	세정과			나	지방세관련 질의 회신	기안		○			
N1141	행정안전국	세정과				14 지방세 시가표준액 조사결정 고시에 관한 업무						
N1142	행정안전국	세정과			가	건물·기타물건 시가조사 및 결정·고시						
N1143	행정안전국	세정과				(1) 건물·기타물건 시가조사 계획 수립	기안		○			
N1144	행정안전국	세정과				(2) 건물 신축가격 및 시가조사	기안		○			
N1145	행정안전국	세정과				(3) 기타물건 거래가격 등 조사	기안		○			
N1146	행정안전국	세정과				(4) 건물·기타물건 지방세과표 심의회	기안			○		
N1147	행정안전국	세정과				(5) 건물·기타물건 시가표준액 결정·고시	기안			○		
N1148	행정안전국	세정과				15 지방세 납세 고지(정기분, 수시분)	기안		○			
N1149	행정안전국	세정과				16 가산금 조정	기안		○			

연번	국소단	관과소	대 번 호	대 분 류	단 번 호	단위사무	주 무 관	팀 장	과 장	국 소 장	부 시 장	시 장
N1150	행정안전국	세정과	17			지방세 징수유예 등						
N1151	행정안전국	세정과			가	지방세 징수유예 결정	기안		○			
N1152	행정안전국	세정과	18			지방세 관련 자치법규(조례, 규칙 등) 운영		기안		○		
N1153	행정안전국	세정과	19			세입징수포상금 지급 업무	기안			○		
N1154	행정안전국	세정과	20			지방세 범칙행위에 대한 처벌	기안			○		
N1155	행정안전국	세정과	21			지방세 자진신고분 처리						
N1156	행정안전국	세정과			가	지방세 신고납부에 관한 사무						
N1157	행정안전국	세정과				(1) 지방세 신고납부 검토·결재	기안	○				
N1158	행정안전국	세정과				(2) 지방세 신고납부 세액산출 납부서 발급	○					
N1159	행정안전국	세정과				(3) 취득세 및 등록면허세 비과세 감면확인서 검토·결재	기안		○			
N1160	행정안전국	세정과				(4) 취득세 및 등록면허세 비과세 감면확인서 발급	○					
N1161	행정안전국	세정과	22			지방세 제증명 발급	○					
N1162	행정안전국	세정과	23			지방세 및 세외수입 신용카드 수납	○					
N1163	행정안전국	징수과	1			지방세 징수운영 종합계획 수립 및 시행		기안		○		
N1164	행정안전국	징수과	2			징수촉탁						
N1165	행정안전국	징수과			가	지방세 징수촉탁 및 수탁	기안		○			
N1166	행정안전국	징수과			나	지방세 징수촉탁 협약	기안			○		
N1167	행정안전국	징수과	3			세입징수공적심사위원회 운영	기안			○		
N1168	행정안전국	징수과	4			세입징수포상금 지급 업무	기안			○		
N1169	행정안전국	징수과	5			지방세 범칙행위에 대한 처벌		기안		○		
N1170	행정안전국	징수과			가	범칙사건 조사, 심문, 압수, 수색	기안			○		
N1171	행정안전국	징수과			나	범칙사건 고발		기안			○	
N1172	행정안전국	징수과	6			지방세 체납액 총괄 관리에 관한 사항						
N1173	행정안전국	징수과			가	징수운영 및 체납관리에 관한 사무						
N1174	행정안전국	징수과				(1) 정리보류(500만원 이상)	기안			○		
N1175	행정안전국	징수과				(2) 정리보류(500만원 미만)	기안		○			
N1176	행정안전국	징수과			나	지방세 이월액조서 작성	기안		○			
N1177	행정안전국	징수과	7			지방세 납세고지서 반송분 처리	○					
N1178	행정안전국	징수과	8			지방세 체납액 독촉 고지 및 체납처분						
N1179	행정안전국	징수과			가	독촉장 발부	기안		○			
N1180	행정안전국	징수과			나	지방세 체납자 재산 압류 및 해제	기안		○			
N1181	행정안전국	징수과			다	압류재산 공매처분	기안			○		
N1182	행정안전국	징수과			라	법원배당금 교부청구 및 수령	기안		○			
N1183	행정안전국	징수과			마	자동차, 건설기계 인도명령	기안		○			
N1184	행정안전국	징수과			바	자동차 체납차량번호판 영치	기안		○			
N1185	행정안전국	징수과	9			증가산금 징수결정	기안		○			
N1186	행정안전국	징수과	10			체납액 구제사무 및 소송에 관한 사항	기안			○		
N1187	행정안전국	징수과	11			체납자에 대한 재산조회	기안		○			
N1188	행정안전국	징수과	12			지방세 체납액의 징수유예, 체납처분 유예						
N1189	행정안전국	징수과			가	5,000만원 이상	기안			○		
N1190	행정안전국	징수과			나	5,000만원 미만	기안		○			
N1191	행정안전국	징수과	13			지방세 체납자 관허사업 취소 요구	기안		○			
N1192	행정안전국	징수과	14			금고계약 및 관리,지도·감독						
N1193	행정안전국	징수과			가	금고계약		기안				○
N1194	행정안전국	징수과			나	정기검사	기안			○		

연번	국소단	관과소	대 번 호	대 분 류	단 번 호	단위사무	주 무 관	팀 장	과 장	국 소 장	부 시 장	시 장
N1195	행정안전국	징수과			다	금고 및 수납대행점 수시 지도감독	기안			○		
N1196	행정안전국	징수과	15			보조금, 지방교부세 및 양여금 수납관리						
N1197	행정안전국	징수과			가	보조금 수납관리	기안		○			
N1198	행정안전국	징수과			나	지방교부세 및 양여금 수납관리	기안		○			
N1199	행정안전국	징수과	16			기부금품 모집 및 통제 관리	기안			○		
N1200	행정안전국	징수과	17			세외수입 총괄 관리에 관한 사항						
N1201	행정안전국	징수과			가	세외수입 과징에 관한 종합계획수립 및 시행		기안		○		
N1202	행정안전국	징수과			나	수수료, 사용료 현실화 업무 추진	기안		○			
N1203	행정안전국	징수과			다	세외수입 신규수입원 발굴	기안		○			
N1204	행정안전국	징수과			라	세외수입 과오납금 환부	기안		○			
N1205	행정안전국	징수과			마	인증기에 관한 사무	기안		○			
N1206	행정안전국	징수과			바	세외수입 정리보류에 관한 사항						
N1207	행정안전국	징수과				(1) 정리보류(500만원 이상)	기안			○		
N1208	행정안전국	징수과				(2) 정리보류(500만원 미만)	기안		○			
N1209	행정안전국	징수과			사	기타 세외수입에 관한 사항	기안		○			
N1210	행정안전국	징수과	18			세외수입 업무의 지도·조정	기안		○			
N1211	행정안전국	징수과	19			세외수입정보시스템 운영 관리	기안		○			
N1212	행정안전국	징수과	20			일반회계 세입정리 및 결산						
N1213	행정안전국	징수과			가	세외수입 일일결산 및 수납정리						
N1214	행정안전국	징수과				(1) 징수부 관리	기안	○				
N1215	행정안전국	징수과				(2) 세입, 세출일계표 관리	기안		○			
N1216	행정안전국	징수과				(3) 세외수입 일계표 관리	기안		○			
N1217	행정안전국	징수과			나	세입결산 업무						
N1218	행정안전국	징수과				(1) 회계연도 및 분기별 징수실적보고	기안			○		
N1219	행정안전국	징수과				(2) 세외수입 및 월별 징수실적보고	기안		○			
N1220	행정안전국	징수과	21			일반회계 중 각 부서 세외수입 과년도 체납징수에 관한 사항	기안		○			
N1221	행정안전국	징수과	22			세외수입 수납 조정 및 관리	기안		○			
N1222	행정안전국	징수과	23			차량 관련 과태료 체납 징수에 관한 사항						
N1223	행정안전국	징수과			가	「자동차관리법」 위반(등록관련) 과태료 과년도 체납	기안		○			
N1224	행정안전국	징수과			나	「자동차손해배상 보장법」에 의한 의무보험 과태료 과	기안		○			
N1225	행정안전국	징수과			다	「건설기계관리법」 위반 과태료 과년도 체납 징수에	기안		○			
N1226	행정안전국	징수과			라	「자동차관리법」 위반(정기검사) 과태료 과년도 체납	기안		○			
N1227	행정안전국	징수과			마	「도로교통법」 위반(주정차) 과태료 과년도 체납 징수	기안		○			
N1228	행정안전국	징수과	24			지방세 체납자 제2차납세의무자 지정	기안			○		
N1229	행정안전국	징수과	25			제2차납세의무자에 대한 납부 고지	기안		○			
N1230	행정안전국	징수과	26			공공기록 정보 등록 및 해제	기안			○		
N1231	행정안전국	징수과	27			체납안내문, 체납안내 문자 및 알림톡 발송	기안		○			
N1232	행정안전국	징수과	28			고질체납차량 비과세 대상 조사	기안		○			
N1233	행정안전국	징수과	29			고액 상습 체납자 명단 공개	기안		○			
N1234	행정안전국	징수과	30			지방세 체납자 출국금지 요청 및 해제	기안		○			
N1235	행정안전국	징수과	31			사해행위 취소의 소송 제기	기안					○
N1236	행정안전국	징수과	32			고향사랑기부제 업무에 관한 사항						
N1237	행정안전국	징수과			가	답례품 선정위원회 구성 및 운영	기안			○		
N1238	행정안전국	징수과			나	고향사랑기부제 운용 심의위원회 구성 및 운영	기안				○	
N1239	행정안전국	징수과			다	고향사랑e음 시스템 운영 관리	기안		○			

연번	국소단	관과소	대 번 호	대 분 류	단 번 호	단위사무	주 무 관	팀 장	과 장	국 소 장	부 시 장	시 장
N1240	행정안전국	징수과			라	고향사랑기금 운용계획 수립	기안				○	
N1241	행정안전국	징수과			마	고향사랑기부제 홍보계획 수립	기안		○			
N1242	행정안전국	징수과			바	세외수입(고향사랑기부금) 징수결의에 관한 사무						
N1243	행정안전국	징수과				(1) 세입징수결의(500만원 초과)	기안			○		
N1244	행정안전국	징수과				(2) 세입징수결의(500만원 이하)	기안		○			
N1245	행정안전국	징수과			사	기타 일반 운영에 관한 사항	기안		○			
N1246	행정안전국	민원지적과				1 민원실 운영 및 민원서류 접수통제						
N1247	행정안전국	민원지적과			가	민원서류 분류	○					
N1248	행정안전국	민원지적과			나	민원실 서류 심사 통제	기안	○				
N1249	행정안전국	민원지적과			다	민원실 운영	기안		○			
N1250	행정안전국	민원지적과			라	소관불분명 민원서류 처리		기안		○		
N1251	행정안전국	민원지적과			마	민원 처리상황 점검 결과 보고	기안					○
N1252	행정안전국	민원지적과				2 민원사무전용 공인관리 및 보관	기안	○				
N1253	행정안전국	민원지적과				3 읍. 면. 동사무소 민원처리 지도. 감독		기안		○		
N1254	행정안전국	민원지적과				4 고객만족 대상업무의 선정 및 프로세스개선	기안		○			
N1255	행정안전국	민원지적과				5 주민친절도 조사 등 고객만족향상을 위한 계획 수립.시행	기안		○			
N1256	행정안전국	민원지적과				6 행정서비스현장제 추진	기안		○			
N1257	행정안전국	민원지적과				7 행정사업 신고사무 처리 및 지도. 감독	기안		○			
N1258	행정안전국	민원지적과				8 민원행정 쇄신 시책 추진 및 제도개선						
N1259	행정안전국	민원지적과			가	민원행정종합 추진계획	기안			○		
N1260	행정안전국	민원지적과			나	추진상황 보고	기안		○			
N1261	행정안전국	민원지적과			다	민원담당공무원 교육	기안		○			
N1262	행정안전국	민원지적과			라	특수시책 운영	기안		○			
N1263	행정안전국	민원지적과			마	민원사무전반에 대한 제도개선		기안		○		
N1264	행정안전국	민원지적과			바	민원행정발전 유공 표창	기안			○		
N1265	행정안전국	민원지적과				9 민원처리마일리지						
N1266	행정안전국	민원지적과			가	민원처리 점검 추진계획	기안				○	
N1267	행정안전국	민원지적과			나	분기별 민원처리 마일리지 점검 현황	기안			○		
N1268	행정안전국	민원지적과			다	민원처리 단축 마일리지 운영계획	기안		○			
N1269	행정안전국	민원지적과			라	민원처리 단축 마일리지 우수공무원 포상계획	기안				○	
N1270	행정안전국	민원지적과				10 민원1회 방문처리제 운영 및 상황 관리	기안		○			
N1271	행정안전국	민원지적과				11 민원불편신고센터 설치 운영	기안		○			
N1272	행정안전국	민원지적과				12 민원조정위원회 운영						
N1273	행정안전국	민원지적과			가	민원조정위원회 활성화 계획	기안			○		
N1274	행정안전국	민원지적과			나	민원조정위원회 개최 및 운영	기안			○		
N1275	행정안전국	민원지적과				13 행정정보 공개						
N1276	행정안전국	민원지적과			가	정보공개 추진 계획	기안				○	
N1277	행정안전국	민원지적과			나	청구접수 및 분류	○					
N1278	행정안전국	민원지적과			다	정보공개 처리	기안		○			
N1279	행정안전국	민원지적과			라	심의위원회 위원 위촉 및 회의소집	기안				○	
N1280	행정안전국	민원지적과			마	원문(부시장이상결재문서) 재분류	기안		○			
N1281	행정안전국	민원지적과			바	원문공개 추진 결과 보고	기안				○	
N1282	행정안전국	민원지적과			사	사전정보공표 정비	기안		○			
N1283	행정안전국	민원지적과			아	정보공개 수수료 정산	기안		○			
N1284	행정안전국	민원지적과				14 행정정보공동이용						

연번	국소단	관과소	대 번 호	대 분 류	단 번 호	단위사무	주 무 관	팀 장	과 장	국 소 장	부 시 장	시 장
N1285	행정안전국	민원지적과			가	권한승인	○					
N1286	행정안전국	민원지적과			나	이용사무 신규(변경) 신청	기안		○			
N1287	행정안전국	민원지적과			다	행정정보공동이용 실태점검	기안		○			
N1288	행정안전국	민원지적과			라	행정정보공동이용 추진계획	기안		○			
N1289	행정안전국	민원지적과	15	민원행정제도								
N1290	행정안전국	민원지적과			가	민원후견인 활성화 계획	기안		○			
N1291	행정안전국	민원지적과			나	사전심사청구제	기안		○			
N1292	행정안전국	민원지적과			다	민원처리기준표	기안		○			
N1293	행정안전국	민원지적과			라	민원실무심의회	기안		○			
N1294	행정안전국	민원지적과	16	정부24								
N1295	행정안전국	민원지적과			가	정부 24 관리 및 운영	기안		○			
N1296	행정안전국	민원지적과			나	정부24 수수료 정산	기안		○			
N1297	행정안전국	민원지적과	17	무인민원발급기								
N1298	행정안전국	민원지적과			가	신규 및 이전 설치 계획	기안			○		
N1299	행정안전국	민원지적과			나	무인민원발급기 물품수불 및 관리	기안		○			
N1300	행정안전국	민원지적과			다	정기점검	기안		○			
N1301	행정안전국	민원지적과			라	무인민원발급기 수수료 정산	기안		○			
N1302	행정안전국	민원지적과	18	주민등록 및 인감사무								
N1303	행정안전국	민원지적과			가	주민등록, 인감증명발급 열람 및 지도	○					
N1304	행정안전국	민원지적과			나	주민등록 기록유지 및 주민전산사무 관리						
N1305	행정안전국	민원지적과				(1) 현지(국외) 이주자 관리	기안		○			
N1306	행정안전국	민원지적과				(2) 주민등록 일제정리 지도점검	기안			○		
N1307	행정안전국	민원지적과				(3) 주민등록업무 종합 평가		기안		○		
N1308	행정안전국	민원지적과				(4) 주민등록관련 물품수불(읍. 면. 동)	기안	○				
N1309	행정안전국	민원지적과				(5) 주민전산관리	기안		○			
N1310	행정안전국	민원지적과			다	주민등록증 수급관리 및 주민등록번호 관리						
N1311	행정안전국	민원지적과				(1) 주민등록증 수령 및 관리	기안		○			
N1312	행정안전국	민원지적과				(2) 주민등록증 교부 및 지도 관리	기안		○			
N1313	행정안전국	민원지적과				(3) 주민등록 및 증명발급 상황보고	기안		○			
N1314	행정안전국	민원지적과				(4) 회수. 서순 주민등록증 처리	기안		○			
N1315	행정안전국	민원지적과			라	주민등록상 인구동태 파악	기안		○			
N1316	행정안전국	민원지적과			마	주민등록 과태료 부과. 징수 및 지도. 감독	기안		○			
N1317	행정안전국	민원지적과	19	학력아동 취학 업무			기안		○			
N1318	행정안전국	민원지적과	20	민원관련 제증명 교부 및 지도. 감독			기안		○			
N1319	행정안전국	민원지적과	21	외국인 체류지 변경신고			기안		○			
N1320	행정안전국	민원지적과	22	여권신청 접수, 교부, 심사업무								
N1321	행정안전국	민원지적과			가	신청접수 및 교부	○					
N1322	행정안전국	민원지적과			나	여권심사	○					
N1323	행정안전국	민원지적과			다	여권관련 통계관리	기안		○			
N1324	행정안전국	민원지적과	23	민원업무								
N1325	행정안전국	민원지적과			가	창구민원 즉결처리	○					
N1326	행정안전국	민원지적과			나	FAX, 우편, 통신민원처리 및 정산업무	기안		○			
N1327	행정안전국	민원지적과	24	주택임대차계약서 확정일자 부여 사무 추진 지도감독			기안		○			
N1328	행정안전국	민원지적과	25	가족관계등록 업무								
N1329	행정안전국	민원지적과			가	각종 가족관계등록신고 접수.처리 및 가족관계등록 사건 조사보고						

연번	국소단	관과소	대 번 호	대 분 류	단 번 호	단위사무	주 무 관	팀 장	과 장	국 소 장	부 시 장	시 장
N1330	행정안전국	민원지적과				(1) 가족관계등록부 부존재 증명	기안	○				
N1331	행정안전국	민원지적과				(2) 추후 보완신고	기안	○				
N1332	행정안전국	민원지적과				(3) 출생, 사망신고	기안	○				
N1333	행정안전국	민원지적과				(4) 인지신고(인지취소)	기안	○				
N1334	행정안전국	민원지적과				(5) 입양, 파양신고(입양취소)	기안	○				
N1335	행정안전국	민원지적과				(6) 친양자 입양, 파양신고(친양자입양취소)	기안	○				
N1336	행정안전국	민원지적과				(7) 혼인신고(무효, 취소신고)	기안	○				
N1337	행정안전국	민원지적과				(8) 이혼신고(무효, 취소신고)	기안	○				
N1338	행정안전국	민원지적과				(9) 친권자 지정신고(상실, 회복신고)	기안	○				
N1339	행정안전국	민원지적과				(10) 후견인 개시 신고(경질, 종료신고)	기안	○				
N1340	행정안전국	민원지적과				(11) 실종, 부재신고 신고(선고취소)	기안	○				
N1341	행정안전국	민원지적과				(12) 가족관계등록부 창설신고	기안	○				
N1342	행정안전국	민원지적과				(13) 등록기준지 변경신고	기안	○				
N1343	행정안전국	민원지적과				(14) 개명, 창성, 성본변경, 성본계속사용신고	기안	○				
N1344	행정안전국	민원지적과				(15) 가족관계등록부 존재신고	기안	○				
N1345	행정안전국	민원지적과				(16) 등록부 정정신청	기안	○				
N1346	행정안전국	민원지적과				(17) 귀화, 국적취득, 상실, 회복 신고	기안	○				
N1347	행정안전국	민원지적과			나	가족관계등록부, 제적부 직권정정	기안	○				
N1348	행정안전국	민원지적과			다	가족관계등록과태료 부과징수	기안		○			
N1349	행정안전국	민원지적과			라	가족관계등록증명서, 제적등, 초본 발급및열람	○					
N1350	행정안전국	민원지적과			마	가족관계등록 통계 작성	기안		○			
N1351	행정안전국	민원지적과			바	가족관계등록 기록유지 및 전산 관리	기안	○				
N1352	행정안전국	민원지적과				26 제적부 관리 및 보관	기안		○			
N1353	행정안전국	민원지적과				27 결격 사유 조회 업무 관리						
N1354	행정안전국	민원지적과			가	결격 사유 기록 관리	기안		○			
N1355	행정안전국	민원지적과			나	결격 사유 조회 및 회보	기안		○			
N1356	행정안전국	민원지적과			다	선거권 없는자 관리	기안		○			
N1357	행정안전국	민원지적과				28 사망자 등 재산 조회 통합 관리						
N1358	행정안전국	민원지적과			가	사망자 등 재산조회 통합 신청 업무 등	기안		○			
N1359	행정안전국	민원지적과				29 표준지 및 개별공시지가 관련 업무						
N1360	행정안전국	민원지적과			가	표준지 공시지가 업무	기안		○			
N1361	행정안전국	민원지적과			나	개별공시지가 토지특성조사 및 지가산정						
N1362	행정안전국	민원지적과				(1) 개별공시지가 조사계획 수립		기안		○		
N1363	행정안전국	민원지적과				(2) 개별공시지가 조사대상 필지 선정	기안		○			
N1364	행정안전국	민원지적과				(3) 개별공시지가 조사요원 고용, 교육	기안		○			
N1365	행정안전국	민원지적과				(4) 개별공시지가 조사 추진실적 제출	기안		○			
N1366	행정안전국	민원지적과				(5) 개별공시지가 산정	기안		○			
N1367	행정안전국	민원지적과			다	개별공시지가 검증						
N1368	행정안전국	민원지적과				(1) 개별공시지가 검증실시(검증수수료 지급)	기안			○		
N1369	행정안전국	민원지적과				(2) 산정지가, 검증용 지가현황도 작성	기안		○			
N1370	행정안전국	민원지적과			라	개별공시지가 의견제출 및 이의신청 접수 처리		기안		○		
N1371	행정안전국	민원지적과			마	개별공시지가 결정, 공시						
N1372	행정안전국	민원지적과				(1) 개별공시지가 결정, 공고	기안					○
N1373	행정안전국	민원지적과				(2) 개별공시지가 확인 요청	기안		○			
N1374	행정안전국	민원지적과				(3) 개별공시지가 성과품 제출	기안		○			

연번	국소단	관과소	대 번 호	대 분 류	단 번 호	단위사무	주 무 관	팀 장	과 장	국 소 장	부 시 장	시 장
N1375	행정안전국	민원지적과				(4) 구획정리, 경지정리분 지가도면 신규작성	기안		○			
N1376	행정안전국	민원지적과				(5) 개별공시지가 전산운영	기안		○			
N1377	행정안전국	민원지적과				(6) 개별공시지가 열람. 공고	기안		○			
N1378	행정안전국	민원지적과			바	개별공시지가 정정	기안			○		
N1379	행정안전국	민원지적과			사	개별공시지가 조사반 운영 관리	기안		○			
N1380	행정안전국	민원지적과			아	개별공시지가 자료 관리	기안	○				
N1381	행정안전국	민원지적과			자	개별공시지가 확인원 발급 및 열람	○					
N1382	행정안전국	민원지적과				30 부동산가격공시위원회 위원 위. 해촉 및 위원회개최		기안			○	
N1383	행정안전국	민원지적과				31 개발부담금 부과.징수 및 개발이익 환수제 관리						
N1384	행정안전국	민원지적과			가	개발부담금 부과. 징수	기안		○			
N1385	행정안전국	민원지적과			나	개발이익 환수제 관리						
N1386	행정안전국	민원지적과				(1) 개발부담금 심사 및 부과예정 통지	기안		○			
N1387	행정안전국	민원지적과				(2) 개발부담금의 분납인정 업무		기안	○			
N1388	행정안전국	민원지적과				(3) 개발부담금의 납기연기 및 분할 납부결정		기안	○			
N1389	행정안전국	민원지적과				(4) 개발부담금의 납부 독촉	기안		○			
N1390	행정안전국	민원지적과				(5) 개발부담금 체납 징수계획 수립	기안		○			
N1391	행정안전국	민원지적과				(6) 개발부담금 대상사업의 현지조사	기안	○				
N1392	행정안전국	민원지적과				(7) 개발비용 내역서 미 제출자 과태료 부과	기안		○			
N1393	행정안전국	민원지적과				(8) 개발부담금 부과를 위한 개발비용재산정 의 회	기안		○			
N1394	행정안전국	민원지적과				(9) 지가산정을 위한 감정평가 의뢰	기안		○			
N1395	행정안전국	민원지적과				(10) 개발부담금 납입실적 보고	기안		○			
N1396	행정안전국	민원지적과				(11) 개별부담금 과오납 결정	기안		○			
N1397	행정안전국	민원지적과				32 지적공부 관리 및 지적측량 검사						
N1398	행정안전국	민원지적과			가	지적측량 검사 업무						
N1399	행정안전국	민원지적과				(1) 소규모 토지 지적측량 검사	기안		○			
N1400	행정안전국	민원지적과				(2) 토지개발사업 측량검사	기안		○			
N1401	행정안전국	민원지적과				(3) 행정구역 변경 승인 신청	기안		○			
N1402	행정안전국	민원지적과			나	지적측량 기준점 관리	기안		○			
N1403	행정안전국	민원지적과			다	지적공부 작성 및 재작성 관리		기안	○			
N1404	행정안전국	민원지적과			라	지번 변경, 축척변경, 행정구역코드 변경승인 신청 관리		기안		○		
N1405	행정안전국	민원지적과			마	지적경계 정비 대상지 조사 업무	기안		○			
N1406	행정안전국	민원지적과			바	지적공부 보존관리 및 반출 승인	기안		○			
N1407	행정안전국	민원지적과			사	지적서고 관리 및 지적측량 장비관리	기안		○			
N1408	행정안전국	민원지적과			아	지적측량 수행자 업무 지도						
N1409	행정안전국	민원지적과				(1) 지적측량 수행업자 업무지도 계획수립	기안		○			
N1410	행정안전국	민원지적과				(2) 지적측량 수행업자 감독 및 시정사항 통보	기안		○			
N1411	행정안전국	민원지적과			자	토지표시 변경 등기 촉탁 관리	기안	○				
N1412	행정안전국	민원지적과			차	부동산종합공부시스템 운영						
N1413	행정안전국	민원지적과				(1) 부동산종합공부시스템 자료 관리	기안		○			
N1414	행정안전국	민원지적과				(2) 부동산종합공부시스템 사용자 권한 관리	기안		○			
N1415	행정안전국	민원지적과				(3) 지적전산자료 이용승인	기안		○			
N1416	행정안전국	민원지적과			카	지적공부열람 및 제증명 발급관리						
N1417	행정안전국	민원지적과				(1) 토지(임야)대장열람 및 등본교부	○					
N1418	행정안전국	민원지적과				(2) 지적(임야)도 열람 및 등본교부	○					

연번	국소단	관과소	대 번 호	대 분 류	단 번 호	단위사무	주 무 관	팀 장	과 장	국 소 장	부 시 장	시 장
N1419	행정안전국	민원지적과				(3) 경계점좌표등록 열람 및 등본교부	○					
N1420	행정안전국	민원지적과				(4) 지적측량 기준점 열람 및 등본교부	○					
N1421	행정안전국	민원지적과	33	토지	이동지 정리							
N1422	행정안전국	민원지적과			가	토지이동지 조사 및 지적공부정리						
N1423	행정안전국	민원지적과				(1) 토지(임야) 분할 및 합병, 지목변경 신청	기안		○			
N1424	행정안전국	민원지적과				(2) 등록전환 신청	기안		○			
N1425	행정안전국	민원지적과				(3) 신규등록 신청	기안		○			
N1426	행정안전국	민원지적과			나	신규등록 토지조사 정리	기안		○			
N1427	행정안전국	민원지적과			다	토지이동신청 해태과태료 부과 및 징수관리	기안		○			
N1428	행정안전국	민원지적과			라	지적공부 등록사항 정정관리	기안		○			
N1429	행정안전국	민원지적과	34	지적	재조사 사업							
N1430	행정안전국	민원지적과			가	지적 재조사사업(지적불부합지 정리) 업무						
N1431	행정안전국	민원지적과				(1) 지적 재조사사업 실시계획 수립		기안			○	
N1432	행정안전국	민원지적과				(2) 지적 재조사 사업지구 신청 및 지정고시, 지적재조사사업 경미한 변경	기안			○		
N1433	행정안전국	민원지적과				(3) 지적 재조사 측량 성과검사	기안		○			
N1434	행정안전국	민원지적과				(4) 디지털 지적 전환 성과품 검사	기안		○			
N1435	행정안전국	민원지적과				(5) 토지소유자협의회 구성 운영 지원 업무	기안		○			
N1436	행정안전국	민원지적과				(6) 지적 재조사 사업 완료 공고 및 공람	기안		○			
N1437	행정안전국	민원지적과				(7) 지적 재조사 사업 완료에 따른 지적공부, 지적재조사 사업지구내 지적공부 정리 작성	기안		○			
N1438	행정안전국	민원지적과				(8) 지적 재조사 사업 관련 등기촉탁	기안		○			
N1439	행정안전국	민원지적과				(9) 지적 재조사 사업 관련 과태료 부과. 징수	기안		○			
N1440	행정안전국	민원지적과				(10) 지적 재조사 사업 측량. 조사자 허가증 발급	기안		○			
N1441	행정안전국	민원지적과			나	지적 재조사 측량 대행자 선정 업무						
N1442	행정안전국	민원지적과				(1) 지적재조사 측량 대행자 선정공고 및 의뢰	기안		○			
N1443	행정안전국	민원지적과				(2) 지적재조사 측량 대행자 평가위원회 구성	기안			○		
N1444	행정안전국	민원지적과				(3) 지적재조사 측량 대행자 평가위원회 개최	기안		○			
N1445	행정안전국	민원지적과				(4) 지적재조사 측량 대행자 선정 결과 보고	기안			○		
N1446	행정안전국	민원지적과			다	지적 재조사 사업 조정금 업무						
N1447	행정안전국	민원지적과				(1) 지적 재조사 사업 조정금 산정. 지급 업무	기안		○			
N1448	행정안전국	민원지적과				(2) 지적 재조사 사업 조정금 공탁 업무	기안		○			
N1449	행정안전국	민원지적과				(3) 지적 재조사 사업 조정금 관련 채권확보 및 공매	기안		○			
N1450	행정안전국	민원지적과			라	지적재조사 및 경계결정위원회 운영 관리						
N1451	행정안전국	민원지적과				(1) 지적재조사위원회 위원 위촉·해촉		기안				○
N1452	행정안전국	민원지적과				(2) 지적재조사위원회 회의 개최	기안			○		
N1453	행정안전국	민원지적과				(3) 경계결정위원회 위원 위·해촉	기안			○		
N1454	행정안전국	민원지적과				(4) 경계결정위원회 회의 개최	기안			○		
N1455	행정안전국	민원지적과			마	지적 재조사 사업(세계측지계 좌표변환) 업무						
N1456	행정안전국	민원지적과				(1) 지적 재조사 세계측지계 좌표변환 실시계획 수립	기안			○		
N1457	행정안전국	민원지적과				(2) 지적 재조사 세계측지계 좌표변환 사업지구 지정	기안		○			
N1458	행정안전국	민원지적과				(3) 지적 재조사 세계측지계 좌표변환 성과 검사	기안		○			
N1459	행정안전국	민원지적과				(4) 지적기준점(공통점) 측량 성과 고시	기안		○			
N1460	행정안전국	민원지적과	35	부동산	소유권 관리							

연번	국소단	관과소	대 번 호	대 분 류	단 번 호	단위사무	주 무 관	팀 장	과 장	국 소 장	부 시 장	시 장
N1461	행정안전국	민원지적과			가	토지소유자 주소등록 결의	기안		○			
N1462	행정안전국	민원지적과			나	소유권 변경 정리						
N1463	행정안전국	민원지적과				(1) 부동산 등기변동자료 정리 업무	○					
N1464	행정안전국	민원지적과				(2) 부동산 행정정보 일원화 정비계획	기안		○			
N1465	행정안전국	민원지적과				(3) 부동산 소유권정리 현황보고	기안		○			
N1466	행정안전국	민원지적과			36	외국인 토지취득관리						
N1467	행정안전국	민원지적과			가	외국인 토지취득 현황 보고	기안		○			
N1468	행정안전국	민원지적과			나	외국인 토지취득 허가 업무	기안		○			
N1469	행정안전국	민원지적과			다	외국인 토지취득 계속보유 업무	○					
N1470	행정안전국	민원지적과			라	외국인 토지취득 신고 업무	○					
N1471	행정안전국	민원지적과			37	지적전산 사용자 권한 관리						
N1472	행정안전국	민원지적과			가	부동산거래관리시스템 권한부여	기안		○			
N1473	행정안전국	민원지적과			나	국토정보시스템 권한부여	기안		○			
N1474	행정안전국	민원지적과			38	법인 아닌 사단.재단의 부동산 등기용 등록번호 부여관리						
N1475	행정안전국	민원지적과			가	법인 아닌 사단 재단 등록번호 신규 부여	기안		○			
N1476	행정안전국	민원지적과			나	법인 아닌 사단 재단 등록번호 등록화일 변경업무	기안		○			
N1477	행정안전국	민원지적과			39	법인 아닌 사단.재단의 부동산 등기용 등록번호 발급	○					
N1478	행정안전국	민원지적과			40	부동산실명법 위반 과징금 부과 및 고발업무						
N1479	행정안전국	민원지적과			가	부동산실명법 위반 과징금 부과업무	기안		○			
N1480	행정안전국	민원지적과			나	부동산실명법 위반 과징금 물납 승인업무	기안			○		
N1481	행정안전국	민원지적과			다	부동산실명법 위반 과징금 체납처분 업무	기안		○			
N1482	행정안전국	민원지적과			라	부동산실명법 위반 이행강제금 부과업무	기안		○			
N1483	행정안전국	민원지적과			마	부동산실명법 위반 과징금 및 이행강제금 현황보고	기안		○			
N1484	행정안전국	민원지적과			바	부동산실명법 위반 행위자 사법기관 고발	기안		○			
N1485	행정안전국	민원지적과			41	부동산 매매계약서 검인 관리	○					
N1486	행정안전국	민원지적과			42	토지거래계약 허가업무						
N1487	행정안전국	민원지적과			가	토지거래 허가구역 지정신청 업무	기안					○
N1488	행정안전국	민원지적과			나	토지거래 허가구역 지정해제 신청업무	기안					○
N1489	행정안전국	민원지적과			다	토지거래계약 허가증 교부	기안		○			
N1490	행정안전국	민원지적과			라	토지거래계약 허가토지 사후실태 조사업무						
N1491	행정안전국	민원지적과				(1) 허가받은 토지 사후실태 조사계획	기안			○		
N1492	행정안전국	민원지적과				(2) 허가받은 토지 사후실태 결과보고	기안		○			
N1493	행정안전국	민원지적과			마	토지이용 의무 위반자 이행강제금 부과						
N1494	행정안전국	민원지적과				(1) 토지거래 허가받은 미이용자 시정 권고	기안		○			
N1495	행정안전국	민원지적과				(2) 토지거래 허가목적 미이용자 이행강제금 부과	기안		○			
N1496	행정안전국	민원지적과				(3) 미이용자 이행강제금 체납처분	기안		○			
N1497	행정안전국	민원지적과			바	토지거래계약 허가토지에 대한 선매자 지정업무	기안			○		
N1498	행정안전국	민원지적과			사	토지거래계약 허가토지에 대한 이용목적 변경업무	기안		○			
N1499	행정안전국	민원지적과			43	주소정보시설물 제작설치 및 유지 관리						
N1500	행정안전국	민원지적과			가	도로명판 및 건물번호판 교부 등 처리	기안		○			
N1501	행정안전국	민원지적과			나	신축건물 건물번호판 교부 등 처리	기안		○			
N1502	행정안전국	민원지적과			다	도로명판 및 건물번호판 일제조사	기안		○			
N1503	행정안전국	민원지적과			라	도로명판 및 건물번호판 위탁관리	기안			○		
N1504	행정안전국	민원지적과			44	주소정보사업 일반 관리						
N1505	행정안전국	민원지적과			가	주소정보 활용 기본계획 수립		기안				○

연번	국소단	관과소	대 번 호	대 분 류	단 번 호	단위사무	주 무 관	팀 장	과 장	국 소 장	부 시 장	시 장
N1506	행정안전국	민원지적과			나	도로망 체계 구성	기안		○			
N1507	행정안전국	민원지적과			다	도로구간 기. 종점 설정	기안		○			
N1508	행정안전국	민원지적과			라	주소정보사업 기초조사	기안		○			
N1509	행정안전국	민원지적과			마	도로명사업 건물 주출입구 조사	기안		○			
N1510	행정안전국	민원지적과			바	도로명 신규부여 및 변경 부여		기안			○	
N1511	행정안전국	민원지적과			사	도로명칭 지정. 고시		기안			○	
N1512	행정안전국	민원지적과			아	도로구간 기초번호 및 건물번호 부여	기안		○			
N1513	행정안전국	민원지적과			자	주소정보위원회 구성 및 운영		기안			○	
N1514	행정안전국	민원지적과			차	도로명주소 부여 및 변경 처리	기안		○			
N1515	행정안전국	민원지적과			카	주소정보 고지. 고시	기안		○			
N1516	행정안전국	민원지적과			타	주소정보사업 홍보 관리	기안		○			
N1517	행정안전국	민원지적과			파	주소정보사업 주민 건의사항 처리	기안		○			
N1518	행정안전국	민원지적과				45 주소정보사업 정보화						
N1519	행정안전국	민원지적과			가	주소정보 전산D/B 구축	기안			○		
N1520	행정안전국	민원지적과			나	주소정보 통합센터 자료 수정 및 관리	기안		○			
N1521	행정안전국	민원지적과			다	주소정보 전산자료 제공	기안		○			
N1522	행정안전국	민원지적과			라	주소정보관리시스템 운영 관리	기안		○			
N1523	행정안전국	민원지적과				46 부동산 거래계약 신고 및 과태료 업무						
N1524	행정안전국	민원지적과			가	부동산 거래계약 신고필증 교부	○					
N1525	행정안전국	민원지적과			나	부동산 거래계약 변경필증 교부	○					
N1526	행정안전국	민원지적과			다	부동산 거래계약 정정필증 교부	○					
N1527	행정안전국	민원지적과			라	부동산 거래계약 해제 확인서 교부	○					
N1528	행정안전국	민원지적과			마	부동산 거래계약 부적정 조사 및 과태료 부과						
N1529	행정안전국	민원지적과				(1) 부동산 거래계약 부적정 신고 조사업무	기안		○			
N1530	행정안전국	민원지적과				(2) 부동산 거래금액 허위신고 과태료 부과업무	기안		○			
N1531	행정안전국	민원지적과				(3) 부동산 거래금액 허위신고 과태료 체납처분	기안		○			
N1532	행정안전국	민원지적과				47 부동산 중개사무소 관리						
N1533	행정안전국	민원지적과			가	부동산 개업공인중개사무소 개설등록 업무	기안		○			
N1534	행정안전국	민원지적과			나	부동산 개업공인중개사무소 분사무소 설치 승인	기안		○			
N1535	행정안전국	민원지적과			다	부동산 개업공인중개사무소 변경사항 업무						
N1536	행정안전국	민원지적과				(1) 개업공인중개사무소 명칭 변경업무	기안		○			
N1537	행정안전국	민원지적과				(2) 개업공인중개사무소 인장 변경업무	기안		○			
N1538	행정안전국	민원지적과				(3) 개업공인중개사무소 소재지 및 전화번호 변경업 무	기안		○			
N1539	행정안전국	민원지적과				(4) 손해배상 가입 변경신고 업무	기안		○			
N1540	행정안전국	민원지적과			라	부동산 개업공인중개사무소 폐업, 휴업, 재개업 신 고업무	기안		○			
N1541	행정안전국	민원지적과			마	부동산 개업공인중개사무소 휴업 연장 승인업무	기안		○			
N1542	행정안전국	민원지적과			바	부동산 중개사무소 지도 점검 업무						
N1543	행정안전국	민원지적과				(1) 부동산 중개사무소 지도 점검 계획 수립	기안			○		
N1544	행정안전국	민원지적과				(2) 부동산 중개사무소 지도 점검 결과 보고	기안			○		
N1545	행정안전국	민원지적과				(3) 부동산 중개사무소 위반사항 과태료 부과처분	기안		○			
N1546	행정안전국	민원지적과			사	부동산 중개사무소(무등록, 무자격)위반행위 고발	기안		○			
N1547	행정안전국	민원지적과				48 부동산 등기신청 지연 과태료 부과 처리						
N1548	행정안전국	민원지적과			가	부동산 등기신청 지연 과태료 부과 조사 계획	기안		○			
N1549	행정안전국	민원지적과			나	부동산 등기신청 지연 과태료 부과업무	기안		○			

연번	국소단	관과소	대 번 호	대 분 류	단 번 호	단위사무	주 무 관	팀 장	과 장	국 소 장	부 시 장	시 장
N1550	행정안전국	민원지적과			다	부동산 등기신청 지연 과태료 이의신청 이송	기안		○			
N1551	행정안전국	민원지적과			라	부동산 등기신청 지연 과태료 체납처분	기안		○			
N1552	행정안전국	민원지적과			49	안심상속 및 조상땅 찾기 업무						
N1553	행정안전국	민원지적과			가	안심상속 지적전산자료 제공 업무	기안		○			
N1554	행정안전국	민원지적과			나	조상땅찾기 지적전산자료 제공 업무	기안		○			
N1555	행정안전국	민원지적과			다	내땅찾아보기 지적전산자료 제공 업무	기안		○			
N1556	행정안전국	민원지적과			라	공공기관의 토지소유현황 자료제공 업무	기안		○			
N1557	행정안전국	민원지적과			50	기타 부동산관리 관련 사무 협의	기안		○			
N1558	행정안전국	민원지적과			51	복합 인.허가 민원전반에 대한 안내상담 및 민원서류 접수	기안	○				
N1559	행정안전국	민원지적과			52	기타 과 일반사무 및 민원행정 관련 사무	기안		○			
N1560	문화산업국	문화예술과			1	문화예술 종합계획수립·시행						
N1561	문화산업국	문화예술과			가	문화예술종합계획 수립		기안				○
N1562	문화산업국	문화예술과			나	종합문예회관 관리	기안			○		
N1563	문화산업국	문화예술과			다	향토사료 편집 및 발간 관리	기안			○		
N1564	문화산업국	문화예술과			라	문화의 거리 관리	기안		○			
N1565	문화산업국	문화예술과			2	지방문화 및 예술진흥 관리	기안		○			
N1566	문화산업국	문화예술과			가	문화원 관리 및 지원	기안		○			
N1567	문화산업국	문화예술과			나	해양문학상 공모전 지원	기안		○			
N1568	문화산업국	문화예술과			3	문화·예술·종교단체 지원 육성 및 관리	기안		○			
N1569	문화산업국	문화예술과			4	각종 제향행사 지원 관리	기안		○			
N1570	문화산업국	문화예술과			5	출판사 및 인쇄소 등록 관리						
N1571	문화산업국	문화예술과			가	출판사 및 인쇄소 등록 및 변경 등록	기안		○			
N1572	문화산업국	문화예술과			나	등록증 교부 및 재교부	기안		○			
N1573	문화산업국	문화예술과			다	출판사 및 인쇄소 폐업신고	기안		○			
N1574	문화산업국	문화예술과			라	지도감독	기안		○			
N1575	문화산업국	문화예술과			마	행정처분	기안		○			
N1576	문화산업국	문화예술과			6	문화기반시설 확충	기안					○
N1577	문화산업국	문화예술과			7	공연장 등록 관리						
N1578	문화산업국	문화예술과			가	등록 신청	기안		○			
N1579	문화산업국	문화예술과			나	변경등록 신청 및 폐장 신고	기안		○			
N1580	문화산업국	문화예술과			다	지도감독	기안		○			
N1581	문화산업국	문화예술과			라	행정처분	기안		○			
N1582	문화산업국	문화예술과			8	문화산업 지원 관리	기안			○		
N1583	문화산업국	문화예술과			9	영화상영관 등록 및 영화상영 신고	기안		○			
N1584	문화산업국	문화예술과			10	비디오물 시청 제공업 등록 관리	기안		○			
N1585	문화산업국	문화예술과			11	복합유통·제공업 등록 신고 관리	기안		○			
N1586	문화산업국	문화예술과			12	시립예술단 운영 관리						
N1587	문화산업국	문화예술과			가	시립예술단 운영관리		기안			○	
N1588	문화산업국	문화예술과			나	시립예술단 운영	기안			○		
N1589	문화산업국	문화예술과			다	시립예술단 공연	기안		○			
N1590	문화산업국	문화예술과			라	시립예술단 위·해촉	기안				○	
N1591	문화산업국	문화예술과			13	시민·문예회관 운영 종합계획 수립·시행		기안		○		
N1592	문화산업국	문화예술과			14	문화예술행사 운영 및 지원	기안		○			
N1593	문화산업국	문화예술과			15	시민의식 개혁을 위한 계몽 교육	기안		○			
N1594	문화산업국	문화예술과			16	시민·문예회관 임대계약 및 임대 사무관리						

연번	국소단	관과소	대 번 호	대 분 류	단 번 호	단위사무	주 무 관	팀 장	과 장	국 소 장	부 시 장	시 장
N1595	문화산업국	문화예술과			가	회관 사용허가 및 수수료 징수	기안		○			
N1596	문화산업국	문화예술과			나	회관 사용허가 취소, 감면	기안		○			
N1597	문화산업국	문화예술과			다	회관 사용허가 신청서 접수처리대장	기안	○				
N1598	문화산업국	문화예술과	17			시민·문예회관 시설유지 및 환경관리						
N1599	문화산업국	문화예술과			가	기계,전기,냉·난방시설 유지관리	기안		○			
N1600	문화산업국	문화예술과			나	조명, 음향, 무대기계, 영사관리	기안		○			
N1601	문화산업국	문화예술과			다	예술행사장비 도구 관리	기안	○				
N1602	문화산업국	문화예술과			라	각종 시설물 대장 관리	기안	○				
N1603	문화산업국	문화예술과	18			시민회관 부설주차장 관리 운영						
N1604	문화산업국	문화예술과			가	부설주차장 운영계획 수립	기안		○			
N1605	문화산업국	문화예술과			나	부설주차장 관리	기안	○				
N1606	문화산업국	문화예술과	19			거리문화 활성화 및 예술인 창작 공간 운영	기안		○			
N1607	문화산업국	문화예술과	20			동상 등 공공조형물 설치 심의	기안			○		
N1608	문화산업국	문화예술과	21			문화기반시설 증·개축 관리	기안			○		
N1609	문화산업국	문화예술과	22			기타 과 일반사무 관련 업무	기안		○			
N1610	문화산업국	문화예술과	23			공연장 설치허가 등 지도 관리						
N1611	문화산업국	문화예술과			가	공연신고	기안		○			
N1612	문화산업국	문화예술과			나	지도감독	기안		○			
N1613	문화산업국	문화예술과			다	행정처분	기안		○			
N1614	문화산업국	문화예술과	24			공연신고사무 관리	기안		○			
N1615	문화산업국	문화예술과	25			드라마, 영화제작 등 영상진흥 업무 총괄계획 수립		기안		○		
N1616	문화산업국	문화예술과	26			드라마, 영화세트장 설치지원 및 사후관리	기안			○		
N1617	문화산업국	문화예술과	27			유료영화상영	기안		○			
N1618	문화산업국	문화예술과	28			기타영상진흥에 관한 사항	기안		○			
N1619	문화산업국	문화예술과	29			문화예술과 소관업소(노래방, 게임제공업 등)지도단속 계획 수립	기안		○			
N1620	문화산업국	문화예술과	30			음악산업 진흥에 관한 법률에 의한 허가, 등록, 신고업소	기안		○			
N1621	문화산업국	문화예술과	31			게임산업 진흥에 관한 법률에 의한 허가, 등록, 신고업소	기안		○			
N1622	문화산업국	문화예술과	32			영화 및 비디오물의 진흥에 관한 법률에 의한 등록, 신고	기안		○			
N1623	문화산업국	문화예술과	33			전시사업에 관한 계획 수립		기안		○		
N1624	문화산업국	문화예술과	34			문서·보존문서관리	기안	○				
N1625	문화산업국	문화예술과	35			기타 회관운영 일반사무관련 사무	기안		○			
N1626	문화산업국	문화예술과	36			해오름 전시실 관리 운영	기안		○			
N1627	문화산업국	문화예술과	37			여수문화홀 운영 관리						
N1628	문화산업국	문화예술과			가	사용허가 및 시설물 관리 등 운영	기안		○			
N1629	문화산업국	문화예술과			나	점검일지	기안	○				
N1630	문화산업국	문화예술과	38			여수시 예술인촌 운영관리	기안		○			
N1631	문화산업국	문화예술과	39			공예품(민예품) 관련 사무	기안		○			
N1632	문화산업국	문화예술과	40			향토사 편집 발간 관리	기안			○		
N1633	문화산업국	문화예술과	41			문화관광축제 지원						
N1634	문화산업국	문화예술과			가	대표축제(거북선축제, 여수밤바다 불꽃축제, 동동북 축제 등) 추진						
N1635	문화산업국	문화예술과				(1) 기본(지원)계획 수립	기안					○
N1636	문화산업국	문화예술과				(2) 세부실행계획 수립	기안			○		
N1637	문화산업국	문화예술과				(3) 행정지원계획 수립	기안			○		
N1638	문화산업국	문화예술과				(4) 홍보계획 수립	기안		○			
N1639	문화산업국	문화예술과				(5) 행사추진 및 정산검사	기안		○			

연번	국소단	관과소	대 번 호	대 분 류	단 번 호	단위사무	주 무 관	팀 장	과 장	국 소 장	부 시 장	시 장
N1640	문화산업국	문화예술과			나	관광체험행사(향일암일출제, 영취산진달래, 거문도 백도은빛바다, 여자만갯벌노을, 청년거리문화한마당 등) 추진						
N1641	문화산업국	문화예술과				(1) 기본(지원)계획 수립	기안			○		
N1642	문화산업국	문화예술과				(2) 행사추진 및 정산검사	기안		○			
N1643	문화산업국	문화예술과			다	축제 홍보 등	기안			○		
N1644	문화산업국	문화예술과			라	축제 등 신설, 폐기 및 통. 폐합	기안					○
N1645	문화산업국	문화예술과	42			여수시 축제위원회 운영						
N1646	문화산업국	문화예술과			가	위원 위.해촉 및 위원회 개최	기안			○		
N1647	문화산업국	문화예술과			나	위원회 운영 관리	기안		○			
N1648	문화산업국	문화유산과				1 문화재관리 중·장기계획 수립·시행		기안			○	
N1649	문화산업국	문화유산과				2 유·무형 문화재의 보호·육성		기안	○			
N1650	문화산업국	문화유산과				3 지정문화재보호구역 및 보존지구 지적, 토지, 건축물 관리	기안		○			
N1651	문화산업국	문화유산과				4 문화재(사적)보호 관리 및 문화재 발굴(보수) 조사						
N1652	문화산업국	문화유산과			가	명승고승지 보존관리	기안		○			
N1653	문화산업국	문화유산과			나	문화재 조사	기안		○			
N1654	문화산업국	문화유산과			다	문화재보수 등 관리계획	기안				○	
N1655	문화산업국	문화유산과			라	지정문화재 신청 및 해제	기안					○
N1656	문화산업국	문화유산과			마	문화재 관리단체 지정	기안			○		
N1657	문화산업국	문화유산과			바	문화재보호법 등 위반(중대한 행위)단속에 관한 사항	기안		○			
N1658	문화산업국	문화유산과			사	문화유적물에 관한 조사·연구 및 전시에 관한 사항	기안		○			
N1659	문화산업국	문화유산과			아	사적유물 등의 보존관리에 관한 사항	기안		○			
N1660	문화산업국	문화유산과			자	문화재시설 수리 및 유지관리에 관한 사항	기안		○			
N1661	문화산업국	문화유산과			차	문화재 등 현상변경에 관한 사항	기안		○			
N1662	문화산업국	문화유산과				5 문화재 매매업소 관리						
N1663	문화산업국	문화유산과			가	문화재매매업 허가	기안		○			
N1664	문화산업국	문화유산과			나	문화재매매업 변경허가 및 폐업신고	기안		○			
N1665	문화산업국	문화유산과				6 문화재 관람료 징수 및 사용허가		기안	○			
N1666	문화산업국	문화유산과				7 전통사찰의 등록(경유) 및 보수정비						
N1667	문화산업국	문화유산과			가	전통사찰 등록(경유)	기안		○			
N1668	문화산업국	문화유산과			나	전통사찰 보수 관리	기안		○			
N1669	문화산업국	문화유산과				8 문화재 주변 정비사업 추진 및 시설물 관리						
N1670	문화산업국	문화유산과			가	정비사업 대상 토지 및 지장물 매입	기안		○			
N1671	문화산업국	문화유산과			나	시설물 유지 관리 및 정비사업 보고	기안		○			
N1672	문화산업국	문화유산과				9 선사유적공원 내 시설물(움집, 고인돌 등), 오층사공원, 지	기안		○			
N1673	문화산업국	문화유산과				10 여수시문화유산위원회 운영관리		기안		○		
N1674	문화산업국	문화유산과				11 박물관 및 미술관 설치, 운영에 관한 종합계획 수립		기안				○
N1675	문화산업국	문화유산과				12 문화재 홍보안내 및 안내판 유지관리	기안		○			
N1676	문화산업국	문화유산과				13 매장문화재 보호 관리						
N1677	문화산업국	문화유산과			가	매장문화재 발견신고	기안		○			
N1678	문화산업국	문화유산과			나	매장문화재 발견보상금 청구	기안		○			
N1679	문화산업국	문화유산과				14 문화재 복원 및 보수계획 수립,시행	기안			○		
N1680	문화산업국	문화유산과				15 유물 수집, 보관, 조사, 연구에 관한 사항	기안		○			
N1681	문화산업국	문화유산과				16 미술품에 관한 자료의 수입(수집), 보관, 진열과 이에 따른	기안		○			
N1682	문화산업국	문화유산과				17 여수민속전시관 운영 관리	기안		○			

연번	국소단	관과소	대 번 호	대 분 류	단 번 호	단위사무	주 무 관	팀 장	과 장	국 소 장	부 시 장	시 장
N1683	문화산업국	문화유산과	18	달빛(엑스포아트) 갤러리	운영 관리							
N1684	문화산업국	문화유산과		가	전시 운영 및 시설물 관리		기안		○			
N1685	문화산업국	문화유산과		나	근무일지		기안	○				
N1686	문화산업국	문화유산과	19	기타 과 일반사무	관련 업무		기안		○			
N1687	문화산업국	문화유산과	20	공인·보안 및 문서	관리		기안		○			
N1688	문화산업국	산업지원과	1	여수국가산단	기업체 지역협력사업 지원							
N1689	문화산업국	산업지원과		가	여수시.여수산단 공동발전협의회 지원		기안		○			
N1690	문화산업국	산업지원과		나	생태산업단지 구축사업지원		기안		○			
N1691	문화산업국	산업지원과		다	지역과 여수산단 상생발전 종합계획 수립			기안				○
N1692	문화산업국	산업지원과		라	혁신산단 관련 공모사업 추진			기안	○			
N1693	문화산업국	산업지원과		마	혁신산단 시행계획 수립			기안			○	
N1694	문화산업국	산업지원과		바	기타 여수국가산업단지 지원사업		기안		○			
N1695	문화산업국	산업지원과	2	국가. 지방	산업단지. 농공단지 입주업체 지원							
N1696	문화산업국	산업지원과		가	입주업체 현황 및 동향관리		기안			○		
N1697	문화산업국	산업지원과		나	입주계약 신고 수리		기안			○		
N1698	문화산업국	산업지원과		다	입주변경계약 신고 수리		기안		○			
N1699	문화산업국	산업지원과		라	처분 신청 및 임대신고 수리		기안			○		
N1700	문화산업국	산업지원과		마	공장설립(등록) 승인(신고) 변경 및 증명서 발급		기안		○			
N1701	문화산업국	산업지원과		바	입지기준 확인서 발급		기안		○			
N1702	문화산업국	산업지원과		사	지방산단, 농공단지 입주업체 지원		기안			○		
N1703	문화산업국	산업지원과	3	국가산단	상생발전을 위한 지방정부협의회 운영							
N1704	문화산업국	산업지원과		가	지방정부협의회 추진계획 수립			기안				○
N1705	문화산업국	산업지원과		나	지방정부협의회 실무협의회 운영		기안		○			
N1706	문화산업국	산업지원과	4	과 일반사무 및 일상경비	운영		기안		○			
N1707	문화산업국	산업지원과	5	R&D전략 및 계획수립 등 연구개발	종합기획 조정			기안				○
N1708	문화산업국	산업지원과	6	지역전략산업 진흥사업	계획 수립 및 추진		기안				○	
N1709	문화산업국	산업지원과	7	과학기술진흥 및 연구개발	업무		기안			○		
N1710	문화산업국	산업지원과	8	지식기반 및 신소재산업	육성 지원							
N1711	문화산업국	산업지원과		가	신소재산업, 생물산업 육성 지원		기안			○		
N1712	문화산업국	산업지원과		나	지식기반산업 육성지원		기안			○		
N1713	문화산업국	산업지원과		다	신소재산업화 지원센터 업무추진		기안		○			
N1714	문화산업국	산업지원과	9	미래대응전략	수립 및 총괄			기안				○
N1715	문화산업국	산업지원과	10	미래전략과제 발굴	지원 및 대응체계 구축			기안			○	
N1716	문화산업국	산업지원과	11	여수시 4차 산업혁명	체험센터 운영·지원		기안				○	
N1717	문화산업국	산업지원과	12	산단.인허가 등 민원	원스톱 처리지원							
N1718	문화산업국	산업지원과		가	산단 내 건축물 착공신고 및 중간검사 감리보고		기안	○				
N1719	문화산업국	산업지원과		나	산단 내 위반(무허가 등) 건축물에 대한과태료, 이행 강제금 부과징수		기안		○			
N1720	문화산업국	산업지원과		다	산단 내 비산먼지 발생사업(변경) 신고		기안		○			
N1721	문화산업국	산업지원과		라	산단 내 기타 수질오염원 설치 신고		기안		○			
N1722	문화산업국	산업지원과		마	타기관 환경 인허가 타법 검토		기안		○			
N1723	문화산업국	산업지원과		바	각종 인.허가 민원서류 보완		기안	○				
N1724	문화산업국	산업지원과	13	산단 내 건축법에 의한	건축허가(협의) 사용 승인							
N1725	문화산업국	산업지원과		가	21층이상 건축허가 및 취소		기안					○
N1726	문화산업국	산업지원과		나	11층이상 20층이하 건축허가 및 취소		기안			○		
N1727	문화산업국	산업지원과		다	10층이하 건축허가 및 취소		기안		○			

연번	국소단	관과소	대 번 호	대 분 류	단 번 호	단위사무	주 무 관	팀 장	과 장	국 소 장	부 시 장	시 장
N1728	문화산업국	산업지원과			라	건축허가 협의 및 동의 요구	기안	○				
N1729	문화산업국	산업지원과			마	위법건축물 시정 및 고발조치	기안		○			
N1730	문화산업국	산업지원과	14	산단 내		공사감리자 및 시공자 지도점검						
N1731	문화산업국	산업지원과			가	공사감리자 및 시공자 지도점검 계획	기안		○			
N1732	문화산업국	산업지원과			나	위반행위자 시정지시 및 고발	기안		○			
N1733	문화산업국	산업지원과	15	산단 내		건축허가(신고) 및 사용승인						
N1734	문화산업국	산업지원과			가	건축허가(신고) 및 사용승인	기안		○			
N1735	문화산업국	산업지원과			나	건축관계자 변경신고	기안	○				
N1736	문화산업국	산업지원과	16	산단 내		가설건축물 및 공작물 축조신고 관리						
N1737	문화산업국	산업지원과			가	가설건축물 축조신고 관리	기안	○				
N1738	문화산업국	산업지원과			나	공작물 축조신고 관리	기안		○			
N1739	문화산업국	산업지원과	17	산단 내		배출시설(대기.수질.악취)허가 및 신고						
N1740	문화산업국	산업지원과			가	배출시설 허가 및 변경허가	기안		○			
N1741	문화산업국	산업지원과			나	배출시설 설치신고 및 변경 신고	기안		○			
N1742	문화산업국	산업지원과			다	배출.방지시설 가동개시 신고	기안	○				
N1743	문화산업국	산업지원과			라	대기, 폐수, 환경관리인 임명.개임신고	기안		○			
N1744	문화산업국	산업지원과	18	산단 내		폐기물처리업(변경) 허가						
N1745	문화산업국	산업지원과			가	폐기물처리사업 계획검토(소각.매립시설)		기안		○		
N1746	문화산업국	산업지원과			나	폐기물처리사업 계획검토(소각.매립시설 제외)	기안		○			
N1747	문화산업국	산업지원과			다	폐기물처리사업 계획변경	기안		○			
N1748	문화산업국	산업지원과			라	폐기물처리업 허가(소각.매립시설)		기안		○		
N1749	문화산업국	산업지원과			마	폐기물처리업 허가(소각.매립시설 제외)	기안		○			
N1750	문화산업국	산업지원과			바	폐기물처리업 변경허가	기안		○			
N1751	문화산업국	산업지원과	19	산단 내		폐기물처리시설 설치(변경) 승인 신고						
N1752	문화산업국	산업지원과			가	폐기물처리시설 설치 승인(소각.매립시설)	기안			○		
N1753	문화산업국	산업지원과			나	폐기물처리시설 설치 승인(소각.매립시설 제외)	기안		○			
N1754	문화산업국	산업지원과			다	폐기물처리시설 설치 변경승인	기안		○			
N1755	문화산업국	산업지원과			라	폐기물처리시설 설치 신고 및 변경 신고	기안		○			
N1756	문화산업국	산업지원과			마	폐기물처리시설 사용 개시신고	기안		○			
N1757	문화산업국	산업지원과			바	폐기물처리(처리시설)업 권리의무 승계 신고	기안		○			
N1758	문화산업국	산업지원과	20	산단 내		폐기물 재활용 신고						
N1759	문화산업국	산업지원과			가	폐기물처리(재활용)업 휴업, 폐업, 재개업 신고	기안		○			
N1760	문화산업국	산업지원과			나	폐기물 재활용 허가 및 변경신고	기안		○			
N1761	문화산업국	산업지원과			다	폐기물 처리시설 사용종료(폐쇄) 신고	기안		○			
N1762	문화산업국	산업지원과	21	노사동향		관리	기안		○			
N1763	문화산업국	산업지원과	22	노동조합		설립지도 및 설립 신고 수리						
N1764	문화산업국	산업지원과			가	노동조합 설립신고	기안		○			
N1765	문화산업국	산업지원과			나	노동조합 설립 신고사항 변경 신고	기안		○			
N1766	문화산업국	산업지원과			다	노동조합 설립신고증 재교부 신청	기안		○			
N1767	문화산업국	산업지원과			라	노동조합 해산신고 및 직권해산	기안		○			
N1768	문화산업국	산업지원과			마	노동조합 현황 정기통보	기안		○			
N1769	문화산업국	산업지원과			바	노동조합 자료제출 요구	기안		○			
N1770	문화산업국	산업지원과			사	규약의 시정명령	기안		○			
N1771	문화산업국	산업지원과			아	결의처분의 시정명령	기안			○		
N1772	문화산업국	산업지원과			자	임시총회의 소집권자 지명	기안			○		

연번	국소단	관과소	대 번 호	대 분 류	단 번 호	단위사무	주 무 관	팀 장	과 장	국 소 장	부 시 장	시 장
N1773	문화산업국	산업지원과			차	단체협약의 시정명령	기안		○			
N1774	문화산업국	산업지원과			카	단체협약의 신고	기안		○			
N1775	문화산업국	산업지원과			타	단체협약의 지역적 적용범위 결정		기안			○	
N1776	문화산업국	산업지원과	23			노동관련 단체 지도 및 지원	기안		○			
N1777	문화산업국	산업지원과	24			관할 노동조합 노동쟁의행위 지도						
N1778	문화산업국	산업지원과			가	쟁의행위 신고	기안		○			
N1779	문화산업국	산업지원과			나	쟁의행위 중지 통보		기안				○
N1780	문화산업국	산업지원과			다	직장폐쇄 신고	기안			○		
N1781	문화산업국	산업지원과	25			근로자 복지회관운영 복지시설 위탁운영 지도관리	기안			○		
N1782	문화산업국	산업지원과	26			노사민정협의회 운영						
N1783	문화산업국	산업지원과			가	노사민정협의회 운영계획 수립	기안			○		
N1784	문화산업국	산업지원과			나	노사민정협의회(실무협의회) 위원 위촉	기안			○		
N1785	문화산업국	산업지원과	27			노사민정협력 활성화사업 추진계획 수립시행	기안		○			
N1786	문화산업국	산업지원과	28			노사행사 추진계획 시행	기안		○			
N1787	문화산업국	산업지원과	29			노동정책 기본계획 수립	기안					○
N1788	문화산업국	산업지원과	30			기업의 사회공헌활동 추진 지원업무						
N1789	문화산업국	산업지원과			가	사회공헌사업 기본계획 수립 추진 및 사회공헌사업 발굴		기안				○
N1790	문화산업국	산업지원과			나	사회공헌사업 일반사항	기안		○			
N1791	문화산업국	산업지원과	31			투자약정체결 관리 총괄						
N1792	문화산업국	산업지원과			가	투자사업계획서 검토보고 및 협약체결	기안					○
N1793	문화산업국	산업지원과			나	투자유치기업 사업추진 부서지정	기안				○	
N1794	문화산업국	산업지원과	32			국내외 투자유치활동 및 투자유치설명회	기안			○		
N1795	문화산업국	산업지원과	33			투자유치 홍보물 제작 관리	기안		○			
N1796	문화산업국	산업지원과	34			투자유치 위원회 운영관리						
N1797	문화산업국	산업지원과			가	투자유치 위원 위·해촉	기안				○	
N1798	문화산업국	산업지원과			나	투자유치 위원회 회의개최 계획 수립	기안				○	
N1799	문화산업국	산업지원과			다	투자진흥기금 운용 및 관리	기안		○			
N1800	문화산업국	산업지원과	35			투자유치 홈페이지 관리	기안		○			
N1801	문화산업국	산업지원과	36			투자유치 성과급 지급 사무	기안			○		
N1802	문화산업국	산업지원과	37			투자상담 및 안내	기안		○			
N1803	문화산업국	산업지원과	38			외국인 투자지역 지정관리,사후관리,설명회						
N1804	문화산업국	산업지원과			가	외국인 투자지역 지정관리	기안		○			
N1805	문화산업국	산업지원과			나	외국인투자기업 사후관리	기안		○			
N1806	문화산업국	산업지원과	39			기업유치 관련 제도 개선, 국내외 대기업 계열사 투자유치활동						
N1807	문화산업국	산업지원과			가	기업유치 관련 제도 개선		기안		○		
N1808	문화산업국	산업지원과			나	국내외 대기업 계열사 투자유치 활동	기안			○		
N1809	문화산업국	산업지원과	40			제조업분야 투자유치, 지원, 설명회, 사후관리						
N1810	문화산업국	산업지원과			가	제조업분야 및 민간투자분야사업 투자유치, 지원계획 수립	기안					○
N1811	문화산업국	산업지원과			나	제조업분야 투자기업 사후관리	기안		○			
N1812	문화산업국	산업지원과	41			관광레저 서비스산업분야 투자유치 및 관리						
N1813	문화산업국	산업지원과			가	관광레저 서비스산업분야 및 민간투자분야사업 투자유치, 지원계획 수립	기안					○
N1814	문화산업국	산업지원과			나	관광레저 서비스분야 투자기업 사후관리	기안		○			
N1815	문화산업국	산업지원과	42			광양만권 경제자유구역 조합회의 및 업무협의						

연번	국소단	관과소	대 번 호	대 분 류	단 번 호	단위사무	주 무 관	팀 장	과 장	국 소 장	부 시 장	시 장
N1816	문화산업국	산업지원과			가	광양만권 경제자유구역 지정 관리	기안				○	
N1817	문화산업국	산업지원과			나	광양만권 경제자유구역청 조합회의 등 업무협조	기안		○			
N1818	문화산업국	에너지정책과				1 에너지관리 종합계획 수립·시행		기안		○		
N1819	문화산업국	에너지정책과				2 신·재생에너지 개발 및 보급에 관한 사항	기안			○		
N1820	문화산업국	에너지정책과				3 고압가스, 액화석유가스 사업허가 및 사후관리(산단 제외)에 관한 사항						
N1821	문화산업국	에너지정책과			가	고압가스제조업 등 허가 및 변경허가	기안		○			
N1822	문화산업국	에너지정책과			나	고압가스 제조 신고 및 변경신고	기안		○			
N1823	문화산업국	에너지정책과			다	특정설비 제조 등록 및 변경등록	기안		○			
N1824	문화산업국	에너지정책과			라	액화석유가스 신규허가 및 변경허가	기안			○		
N1825	문화산업국	에너지정책과			마	액화석유가스 공급규정 승인(집단공급)	기안			○		
N1826	문화산업국	에너지정책과			바	액화석유가스 지위승계 신고	기안		○			
N1827	문화산업국	에너지정책과			사	지위승계 신고	기안		○			
N1828	문화산업국	에너지정책과				4 도시가스 시설 공사 계획 승인 및 신고에 관한 사항	기안		○			
N1829	문화산업국	에너지정책과				5 가스업체 안전 점검 및 사후관리						
N1830	문화산업국	에너지정책과			가	가스업체 안전점검계획 수립	기안			○		
N1831	문화산업국	에너지정책과			나	가스업체 안전점검위반 행정처분	기안			○		
N1832	문화산업국	에너지정책과				6 가스시설 검사 및 안전 관리						
N1833	문화산업국	에너지정책과			가	고압가스(액화석유가스, 도시가스)검사 부적합 시설 조치	기안		○			
N1834	문화산업국	에너지정책과			나	정기검사 면제	기안		○			
N1835	문화산업국	에너지정책과			다	가스안전관리자(도시가스, 고압가스, 액화석유가스) 선·해임 신고 수리	기안		○			
N1836	문화산업국	에너지정책과			라	가스안전에 관한 행정조치(산업단지 제외)	기안			○		
N1837	문화산업국	에너지정책과			마	기타 가스안전 관련사무	기안		○			
N1838	문화산업국	에너지정책과				7 특정 고압가스 사용신고 수리	기안		○			
N1839	문화산업국	에너지정책과				8 석유판매업 등록 및 사후관리에 관한 사항						
N1840	문화산업국	에너지정책과			가	등록 및 신고	기안		○			
N1841	문화산업국	에너지정책과			나	승계신고, 휴지·폐지·개시신고	기안		○			
N1842	문화산업국	에너지정책과			다	상호 또는 영업소 소재지 변경등록(신고)	기안		○			
N1843	문화산업국	에너지정책과			라	석유판매업 지도점검 및 행정처분	기안		○			
N1844	문화산업국	에너지정책과			마	유류 면세용품 물품증명 발급	기안	○				
N1845	문화산업국	에너지정책과			바	연료수급조정 및 품질관리(석유류, 연탄)	기안		○			
N1846	문화산업국	에너지정책과			사	보일러등 검사대상기기 불합격에 대한 조치(사용정지, 봉인폐기등)	기안			○		
N1847	문화산업국	에너지정책과			아	열사용 기자재 검사대상기기 관리 및 지도 감독	기안		○			
N1848	문화산업국	에너지정책과				9 전기사업 허가(1000kw미만) 및 신고에 관한 사항						
N1849	문화산업국	에너지정책과			가	전기사업(설비용량 1000kw 미만) 허가	기안		○			
N1850	문화산업국	에너지정책과			나	공사계획(변경)신고, 사업개시신고	기안		○			
N1851	문화산업국	에너지정책과			다	사업양수인가, 법인합병(분할)인가	기안		○			
N1852	문화산업국	에너지정책과			라	전기사업허가 취소 및 사업의 정지	기안		○			
N1853	문화산업국	에너지정책과			마	과태료 부과 징수	기안		○			
N1854	문화산업국	에너지정책과				10 전기공사업 사후관리	기안		○			
N1855	문화산업국	에너지정책과				11 전기공작물 시설 관리	기안		○			
N1856	문화산업국	에너지정책과				12 발전소 주변지역 지원사업 추진 관리						
N1857	문화산업국	에너지정책과			가	지원사업 대상지 조사	기안		○			
N1858	문화산업국	에너지정책과			나	지원사업비 배분 및 사업결정		기안		○		

연번	국소단	관과소	대 번 호	대 분 류	단 번 호	단위사무	주 무 관	팀 장	과 장	국 소 장	부 시 장	시 장
N1859	문화산업국	에너지정책과			다	주변지역 지원사업 변경 및 시행	기안			○		
N1860	문화산업국	에너지정책과			라	지원사업 시행결과 통보	기안		○			
N1861	문화산업국	에너지정책과	13			석탄가공업 등록 관리	기안		○			
N1862	문화산업국	에너지정책과			가	광업권(조광권) 관리	기안		○			
N1863	문화산업국	에너지정책과			나	광산보안 및 재해대책	기안		○			
N1864	문화산업국	에너지정책과	14			원자력발전소 건립 후보지 선정 및 관리		기안				○
N1865	문화산업국	지역경제과	1			지역경제 활성화 종합계획 수립						
N1866	문화산업국	지역경제과			가	지역경제 활성화 종합계획 수립·시행		기안		○		
N1867	문화산업국	지역경제과			나	지역경제 지표 및 경제동향 분석 관리	기안	○				
N1868	문화산업국	지역경제과			다	지역경제 협의회 구성 운영 관리	기안		○			
N1869	문화산업국	지역경제과			라	지역경제 홍보 및 교육관리	기안	○				
N1870	문화산업국	지역경제과	2			수출진흥 종합계획수립 및 통상지원						
N1871	문화산업국	지역경제과			가	통상협력 종합계획 수립·시행		기안		○		
N1872	문화산업국	지역경제과			나	해외시장개척 및 해외직판장 설치 운영관리	기안		○			
N1873	문화산업국	지역경제과			다	지역특산물 해외 판촉 활동관리	기안		○			
N1874	문화산업국	지역경제과			라	수출업체 정보, 해외 기술정보 수집 및 자료관리	기안	○				
N1875	문화산업국	지역경제과			마	수출입 계획, 실적, 동향분석 관리	기안	○				
N1876	문화산업국	지역경제과			바	수출진흥지원 및 수출업체 해외홍보 관리	기안	○				
N1877	문화산업국	지역경제과			사	기타 수출종합상황실 운영 및 통상관련 사무	기안		○			
N1878	문화산업국	지역경제과	3			과 일반사무	기안		○			
N1879	문화산업국	지역경제과	4			산업동원 계획 수립·시행	기안		○			
N1880	문화산업국	지역경제과	5			여수시 상품권 운영 관리						
N1881	문화산업국	지역경제과			가	여수 상품권 운용 관리	기안		○			
N1882	문화산업국	지역경제과			나	여수 전통시장 상품권 운용 관리	기안		○			
N1883	문화산업국	지역경제과	6			소비자 보호관리 및 고발센터 운영						
N1884	문화산업국	지역경제과			가	상정 종합계획 수립·시행		기안		○		
N1885	문화산업국	지역경제과			나	소비자 보호관리 및 고발센터 운영, 위조상품 지도	기안		○			
N1886	문화산업국	지역경제과	7			상거래 질서 공정거래 사무관리						
N1887	문화산업국	지역경제과			가	상거래 질서 공정거래 사무관리	기안		○			
N1888	문화산업국	지역경제과			나	가격표시제 실시 및 가격표시업소 지도	기안		○			
N1889	문화산업국	지역경제과	8			방문, 통신, 다단계 판매업 지도 관리	기안		○			
N1890	문화산업국	지역경제과	9			대규모 점포 및 대부업 등록에 관한 사항	기안		○			
N1891	문화산업국	지역경제과	10			담배 소매인 지정에 관한 사항	기안		○			
N1892	문화산업국	지역경제과	11			공산품 품질관리 및 표준화 사무관리						
N1893	문화산업국	지역경제과			가	공산품, 생활필수품 수급 조정관리	기안		○			
N1894	문화산업국	지역경제과			나	전자상거래 업무 추진	기안		○			
N1895	문화산업국	지역경제과			다	KS표시 허가 기업체 및 공산품 관리	기안		○			
N1896	문화산업국	지역경제과	12			물가조사 및 물가대책 관리						
N1897	문화산업국	지역경제과			가	지방물가안정대책수립		기안			○	
N1898	문화산업국	지역경제과			나	물가 및 소비자정책위원회 운영	기안			○		
N1899	문화산업국	지역경제과			다	물가 및 소비자정책실무위원회 운영	기안			○		
N1900	문화산업국	지역경제과			라	물가대책상황실 운영	기안		○			
N1901	문화산업국	지역경제과			마	물가조사 및 합동 지도단속	기안		○			
N1902	문화산업국	지역경제과			바	물가동향관리	기안	○				
N1903	문화산업국	지역경제과	13			새마을금고 지원육성 관리						

연번	국소단	관과소	대 번 호	대 분 류	단 번 호	단위사무	주 무 관	팀 장	과 장	국 소 장	부 시 장	시 장
N1904	문화산업국	지역경제과			가	새마을금고 설립인가	기안			○		
N1905	문화산업국	지역경제과			나	새마을금고 설립인가 취소	기안			○		
N1906	문화산업국	지역경제과			다	새마을금고 정관변경 인가	기안		○			
N1907	문화산업국	지역경제과			라	새마을금고 합병.분할 승인	기안			○		
N1908	문화산업국	지역경제과			마	새마을금고 보고서 제출 명령	기안		○			
N1909	문화산업국	지역경제과				14 전남경제살리기 평가 사무	기안		○			
N1910	문화산업국	지역경제과				15 FTA 대책에 관한 사항						
N1911	문화산업국	지역경제과			가	FTA협상 결과에 따른 지역산업, 경제에 미치는 종합 대책 수립		기안			○	
N1912	문화산업국	지역경제과			나	FTA협상 체결에 따른 이행사항 관리추진	기안		○			
N1913	문화산업국	지역경제과			다	FTA협상 결과에 따른 지원대책 추진	기안			○		
N1914	문화산업국	지역경제과			라	FTA지원대책팀 T/F구성 운영	기안			○		
N1915	문화산업국	지역경제과			마	FTA 동향관리	기안		○			
N1916	문화산업국	지역경제과			바	FTA 민원업무 처리	기안		○			
N1917	문화산업국	지역경제과				16 남북 경제협력사업 추진		기안			○	
N1918	문화산업국	지역경제과				17 지적재산권 취득지원	기안		○			
N1919	문화산업국	지역경제과				18 중소기업 육성기금 조성 및 자금지원						
N1920	문화산업국	지역경제과			가	기금운용 계획 수립 및 위원회 개최	기안				○	
N1921	문화산업국	지역경제과			나	기금운용(적립, 이차보전 지급 등)	기안		○			
N1922	문화산업국	지역경제과			다	중소기업 육성지도	기안		○			
N1923	문화산업국	지역경제과				19 중소기업 창업지원 육성 관리 및 창업보육센터 운영지원						
N1924	문화산업국	지역경제과			가	창업지원 종합계획수립		기안		○		
N1925	문화산업국	지역경제과			나	창업정보제공 및 창업지원 계획 시행	기안		○			
N1926	문화산업국	지역경제과			다	창업보육센터 운영지원	기안		○			
N1927	문화산업국	지역경제과			라	창업지원 및 공장등록 사후관리	기안		○			
N1928	문화산업국	지역경제과			마	벤처기업 창업스쿨 운영에 관한 사항	기안		○			
N1929	문화산업국	지역경제과				20 창업사업계획 승인 및 변경	기안		○			
N1930	문화산업국	지역경제과				21 공장설립(등록) 승인(신고).변경 및 증명서 발급 업무	기안		○			
N1931	문화산업국	지역경제과				22 테크노파크 업무지원	기안		○			
N1932	문화산업국	지역경제과				23 유망중소기업 및 벤처기업 육성관리						
N1933	문화산업국	지역경제과			가	중소기업 육성 종합계획 수립 시행		기안		○		
N1934	문화산업국	지역경제과			나	유망중소기업 육성관리	기안		○			
N1935	문화산업국	지역경제과			다	벤처기업 육성 관리	기안		○			
N1936	문화산업국	지역경제과			라	기업체 기술지도 관리	기안		○			
N1937	문화산업국	지역경제과			마	중소기업 애로 기술지도사업 추진	기안		○			
N1938	문화산업국	지역경제과				24 제조업체 현황관리	기안		○			
N1939	문화산업국	지역경제과				25 중소기업제품 구매 관련 업무	기안		○			
N1940	문화산업국	지역경제과				26 공장등록업체 지원 및 관리						
N1941	문화산업국	지역경제과			가	공장등록업체 지원 및 관리	기안		○			
N1942	문화산업국	지역경제과			나	입주업체에 대한 기술 정보제공 및 업종간 기술교류 사업 지원 관리	기안		○			
N1943	문화산업국	지역경제과				27 소상공인 지원 및 관리에 관한 사항						
N1944	문화산업국	지역경제과			가	지원계획 수립	기안			○		
N1945	문화산업국	지역경제과			나	자금지원	기안		○			
N1946	문화산업국	지역경제과			다	지방정부 신용보증제도 관리	기안		○			
N1947	문화산업국	지역경제과				28 계량기 검사 및 수리·증명업 등록관리	기안		○			

연번	국소단	관과소	대 번 호	대 분 류	단 번 호	단위사무	주 무 관	팀 장	과 장	국 소 장	부 시 장	시 장
N1948	문화산업국	지역경제과	29	전통시장·상점가 육성 발전을 위한 종합계획 수립·시행								
N1949	문화산업국	지역경제과		가		전통시장 및 상점가 육성발전종합계획 수립		기안			○	
N1950	문화산업국	지역경제과		나		세부사업계획 수립·시행	기안			○		
N1951	문화산업국	지역경제과	30	전통시장·상점가 재개발 및 재건축 사업								
N1952	문화산업국	지역경제과		가		전통시장 및 상점가 재개발·재건축 기본계획		기안			○	
N1953	문화산업국	지역경제과		나		전통시장 및 상점가 재개발사업 시행	기안			○		
N1954	문화산업국	지역경제과		다		기본계획에 의한 사업 추진	기안		○			
N1955	문화산업국	지역경제과	31	전통시장·상점가 환경개선사업 및 활성화 대책								
N1956	문화산업국	지역경제과		가		전통시장 및 상점가 환경개선사업 기본계획 및 사업 시행 계획 수립	기안			○		
N1957	문화산업국	지역경제과		나		기본계획에 의한 사업추진	기안		○			
N1958	문화산업국	지역경제과		다		전통시장 및 상점가 활성화 대책	기안			○		
N1959	문화산업국	지역경제과		라		전통시장 인정 신청	기안			○		
N1960	문화산업국	지역경제과		마		시장상인회 등록	기안		○			
N1961	문화산업국	지역경제과	32	공설시장 사용료 부과·징수			기안		○			
N1962	문화산업국	지역경제과	33	공설시장 임대·분양 및 유지관리			기안		○			
N1963	문화산업국	지역경제과	34	사회적경제 육성계획 수립 추진			기안				○	
N1964	문화산업국	지역경제과	35	사회적기업, 마을기업, 협동조합 육성								
N1965	문화산업국	지역경제과		가		사회적기업 육성	기안		○			
N1966	문화산업국	지역경제과		나		마을기업 육성	기안		○			
N1967	문화산업국	지역경제과		다		협동조합 육성	기안		○			
N1968	문화산업국	지역경제과	36	사회적경제 지원센터 운영			기안		○			
N1969	문화산업국	지역경제과	37	공동체사업 추진 관리								
N1970	문화산업국	지역경제과		가		공동체사업 총괄.기획 및 조정	기안				○	
N1971	문화산업국	지역경제과		나		공동체사업 관련 법령.위원회.협의기구 등 제도적 기반 구축	기안				○	
N1972	문화산업국	지역경제과		다		어르신 공동체, 아파트 공동체, 희망마을, 마을공방, 공동체정원 사업 등 육성	기안		○			
N1973	문화산업국	지역경제과	38	지역공동체 관리								
N1974	문화산업국	지역경제과		가		지역공동체 조직현황 관리	기안				○	
N1975	문화산업국	지역경제과		나		지역공동체 행사.예산지원 등 관리	기안		○			
N1976	문화산업국	지역경제과	39	공유경제 추진 관리								
N1977	문화산업국	지역경제과		가		공유경제 총괄.기획 및 조정	기안				○	
N1978	문화산업국	지역경제과		나		공유경제 관련 법령.위원회.협의기구 등 제도적 기 반 구축	기안				○	
N1979	문화산업국	지역경제과		다		공유경제 행사.예산지원 등 관리	기안		○			
N1980	문화산업국	청년일자리과	1	지역일자리 종합계획 수립 및 추진								
N1981	문화산업국	청년일자리과		가		지역일자리 종합계획 수립	기안					○
N1982	문화산업국	청년일자리과		나		지역일자리 공시제 운영	기안		○			
N1983	문화산업국	청년일자리과		다		재정지원 일자리사업 총괄 조정 및 평가	기안		○			
N1984	문화산업국	청년일자리과		라		일자리 관련 재정집행 현황 분석 및 평가	기안		○			
N1985	문화산업국	청년일자리과	2	지역일자리 관련 고용동향 분석·평가 및 통계작성			기안		○			
N1986	문화산업국	청년일자리과	3	일자리 민·관·산·학 거버넌스 구축 및 운영			기안				○	
N1987	문화산업국	청년일자리과	4	일자리 친화기업 육성								
N1988	문화산업국	청년일자리과		가		일자리 우수기업 인증사업 추진	기안		○			
N1989	문화산업국	청년일자리과		나		지역인재 채용 우수기업 지원 추진	기안		○			
N1990	문화산업국	청년일자리과	5	일자리 정부평가 등 준비·수감			기안		○			

연번	국소단	관과소	대 번 호	대 분 류	단 번 호	단위사무	주 무 관	팀 장	과 장	국 소 장	부 시 장	시 장
N1991	문화산업국	청년일자리과	6	산하 지방공기업, 출자출연기관 고용현황 관리			기안		○			
N1992	문화산업국	청년일자리과	7	공공부문 생활임금 결정			기안					○
N1993	문화산업국	청년일자리과	8	일자리 종합지원센터 운영								
N1994	문화산업국	청년일자리과		가	구인·구직 상담 및 연계지원		기안		○			
N1995	문화산업국	청년일자리과		나	여수일자리 모바일웹 유지·보수·관리		기안		○			
N1996	문화산업국	청년일자리과		다	여수시 일자리정책 홍보		기안		○			
N1997	문화산업국	청년일자리과		라	재취업지원 서비스 지원		기안		○			
N1998	문화산업국	청년일자리과		마	국민취업지원제도 운영 지원		기안		○			
N1999	문화산업국	청년일자리과	9	직업소개사업 등록 및 지도·감독			기안		○			
N2000	문화산업국	청년일자리과	10	일자리 박람회 개최			기안				○	
N2001	문화산업국	청년일자리과	11	지역특화 일자리사업 발굴 및 지원			기안		○			
N2002	문화산업국	청년일자리과	12	지역산업맞춤형 일자리창출지원			기안		○			
N2003	문화산업국	청년일자리과	13	공공근로 및 지역공동체일자리사업 추진								
N2004	문화산업국	청년일자리과		가	공공근로 및 지역공동체 일자리사업 추진 계획 수립		기안					○
N2005	문화산업국	청년일자리과		나	공공근로 및 지역공동체 일자리사업 발굴		기안		○			
N2006	문화산업국	청년일자리과		다	공공근로 및 지역공동체 일자리사업 참여자 모집·선발·관리(임금 지급)		기안		○			
N2007	문화산업국	청년일자리과		라	공공근로 및 지역공동체 일자리사업 성과분석 및 평가		기안		○			
N2008	문화산업국	청년일자리과	14	일모아 시스템(고용노동부) 관리			기안		○			
N2009	문화산업국	청년일자리과	15	중장년층(신중년) 일자리사업(시책) 추진								
N2010	문화산업국	청년일자리과		가	중장년층(신중년) 일자리사업 공모사업 추진		기안		○			
N2011	문화산업국	청년일자리과		나	중장년층(신중년) 일자리사업 및 시책 발굴		기안		○			
N2012	문화산업국	청년일자리과	16	부서별 신규 일자리사업 발굴 총괄 관리 및 협업체계 구축			기안			○		
N2013	문화산업국	청년일자리과	17	기타 일자리 창출 정부·전남도 공모사업 추진			기안		○			
N2014	문화산업국	청년일자리과	18	인구정책 기본계획 수립			기안					○
N2015	문화산업국	청년일자리과	19	인구감소 대응 계획 수립 및 시책 발굴			기안					○
N2016	문화산업국	청년일자리과	20	지역맞춤형 인구시책 개발 및 추진			기안		○			
N2017	문화산업국	청년일자리과	21	인구 교육 및 인구시책 홍보			기안		○			
N2018	문화산업국	청년일자리과	22	인구정책 통계·평가 및 협력체계 구축								
N2019	문화산업국	청년일자리과		가	인구 통계 및 진단		기안		○			
N2020	문화산업국	청년일자리과		나	인구정책 지자체 평가 대응		기안		○			
N2021	문화산업국	청년일자리과		다	인구정책 지자체 관련 부서 사업연계 및 기획		기안			○		
N2022	문화산업국	청년일자리과		라	인구정책 중앙-지자체-민간 연계 협력체계 구축		기안			○		
N2023	문화산업국	청년일자리과	23	인구정책 관련 법령·위원회 등 제도적 기반 구축			기안					○
N2024	문화산업국	청년일자리과	24	청년정책 기본계획 수립 및 추진								
N2025	문화산업국	청년일자리과		가	청년정책 기본계획(5개년 계획) 수립		기안					○
N2026	문화산업국	청년일자리과		나	청년정책 위원회 설치 및 운영		기안				○	
N2027	문화산업국	청년일자리과		다	청년정책 시행계획 수립 및 시행		기안			○		
N2028	문화산업국	청년일자리과		라	청년정책 세부사업 협업부서 조정 및 협력관계 구축		기안			○		
N2029	문화산업국	청년일자리과		마	청년정책 사업 발굴 및 공모사업 추진		기안		○			
N2030	문화산업국	청년일자리과	25	청년 취업 및 창업 지원								
N2031	문화산업국	청년일자리과		가	청년취업 및 창업 지원사업 추진		기안		○			
N2032	문화산업국	청년일자리과		나	대학생 행정인턴 운영		기안		○			
N2033	문화산업국	청년일자리과		다	청년 인력양성 추진상황 관리 및 지원		기안		○			

연번	국소단	관과소	대 번 호	대 분 류	단 번 호	단위사무	주 무 관	팀 장	과 장	국 소 장	부 시 장	시 장
N2034	문화산업국	청년일자리과			라	청년일자리사업 발굴 및 공모사업 추진	기안		○			
N2035	문화산업국	청년일자리과			마	청년일자리 창출사업 현황 분석 및 평가	기안		○			
N2036	문화산업국	청년일자리과			바	청년희망학교 운영	기안		○			
N2037	문화산업국	청년일자리과	26 청년활동가 및 청년단체 지원									
N2038	문화산업국	청년일자리과			가	청년활동가 및 청년 관련 단체와의 협력지원 및 정 보교류	기안		○			
N2039	문화산업국	청년일자리과			나	청년의 날 행사 추진(청년 페스타 등)	기안				○	
N2040	문화산업국	청년일자리과	27 청년 커뮤니티 센터 건립				기안					○
N2041	문화산업국	청년일자리과	28 청년지원 종합계획 수립				기안					○
N2042	문화산업국	청년일자리과	29 청년문화·복지사업 추진상황 관리 및 지원									
N2043	문화산업국	청년일자리과			가	청년근속장려금 지원사업 추진	기안		○			
N2044	문화산업국	청년일자리과			나	청년 구직활동 수당 지원업 추진	기안		○			
N2045	문화산업국	청년일자리과			다	청년 희망디딤돌 통장사업 추진	기안		○			
N2046	문화산업국	청년일자리과			라	청년부부 결혼축하금 지급	기안		○			
N2047	문화산업국	청년일자리과			마	청년 주거자 주거비 지원사업 추진	기안		○			
N2048	문화산업국	청년일자리과			바	전남청년 문화복지카드 지원사업 운영	기안		○			
N2049	문화산업국	청년일자리과	30 청년지원센터 및 일자리카페 운영									
N2050	문화산업국	청년일자리과			가	청년지원센터 종합계획 수립 및 프로그램 운영	기안		○			
N2051	문화산업국	청년일자리과			나	청년물(곰뜨락물) 활성화 지원사업 추진	기안		○			
N2052	문화산업국	청년일자리과			다	청년 취·창업, 직업 상담	기안		○			
N2053	문화산업국	청년일자리과			라	신규 청년공간 및 센터 조성·운영	기안		○			
N2054	문화산업국	청년일자리과			마	청년지원센터 홈페이지 운영 및 관리	기안		○			
N2055	문화산업국	스마트정보과	1 지역정보화 시책수립, 추진					기안			○	
N2056	문화산업국	스마트정보과	2 전산보안 및 개인정보관리									
N2057	문화산업국	스마트정보과			가	전산보안 계획 수립 시행	기안		○			
N2058	문화산업국	스마트정보과			나	개인정보관리 계획 수립 시행	기안		○			
N2059	문화산업국	스마트정보과	3 정보산업유치 및 육성				기안			○		
N2060	문화산업국	스마트정보과	4 인터넷 홈페이지 관리 운영									
N2061	문화산업국	스마트정보과			가	홈페이지 등 운영관리	기안		○			
N2062	문화산업국	스마트정보과			나	홈페이지 등 게시물 관리	기안	○				
N2063	문화산업국	스마트정보과	5 정보화 마을 조성 및 운영									
N2064	문화산업국	스마트정보과			가	정보화 마을 조성		기안			○	
N2065	문화산업국	스마트정보과			나	정보화 마을 운영 지원 및 유지 관리	기안		○			
N2066	문화산업국	스마트정보과	6 정보화 사무 추진 및 실적평가				기안		○			
N2067	문화산업국	스마트정보과	7 정보화책임관(CIO)운영지원				기안			○		
N2068	문화산업국	스마트정보과	8 지하시설물 통합관리 체계 운영									
N2069	문화산업국	스마트정보과			가	공간정보 시스템 구축 계획 수립	기안			○		
N2070	문화산업국	스마트정보과			나	공간정보 시스템 운영관리	기안		○			
N2071	문화산업국	스마트정보과			다	공간정보 보안관리	기안		○			
N2072	문화산업국	스마트정보과			라	지하시설물 통합관리 추진		기안			○	
N2073	문화산업국	스마트정보과	9 공간정보 시스템 운영 및 유지관리				기안		○			
N2074	문화산업국	스마트정보과	10 인허가의사결정지원시스템 운영관리				기안		○			
N2075	문화산업국	스마트정보과	11 공간정보 자료 구축 및 관리				기안		○			
N2076	문화산업국	스마트정보과			가	공간정보 구축사업 계획 수립	기안			○		
N2077	문화산업국	스마트정보과			나	공간정보 구축사업 용역시행	기안		○			
N2078	문화산업국	스마트정보과			다	공간정보 자료 유지관리	기안		○			

연번	국소단	관과소	대 번 호	대 분 류	단 번 호	단위사무	주 무 관	팀 장	과 장	국 소 장	부 시 장	시 장
N2079	문화산업국	스마트정보과	12			여수국가산단 GIS 및 1/1000 수치지형도 GIS 구축 추진						
N2080	문화산업국	스마트정보과			가	여수국가산단 지리정보시스템(GIS) 구축추진	기안			○		
N2081	문화산업국	스마트정보과			나	1/1000 수치지형도 제작 및 관리	기안			○		
N2082	문화산업국	스마트정보과	13			스마트도시 사업 추진						
N2083	문화산업국	스마트정보과			가	스마트도시 사업계획 수립	기안				○	
N2084	문화산업국	스마트정보과			나	스마트도시협의회 구성 및 운영	기안			○		
N2085	문화산업국	스마트정보과			다	스마트도시 사업 용역시행	기안		○			
N2086	문화산업국	스마트정보과			라	스마트도시 서비스 발굴 및 지원	기안		○			
N2087	문화산업국	스마트정보과	14			정보화 및 전산표준화 관련 사무						
N2088	문화산업국	스마트정보과			가	전산개발업무 분석과 표준화 추진	기안		○			
N2089	문화산업국	스마트정보과			나	전산 용역업무 처리	기안			○		
N2090	문화산업국	스마트정보과	15			전산장비 및 상용소프트웨어 보급관리						
N2091	문화산업국	스마트정보과			가	구입 및 보급계획 수립	기안			○		
N2092	문화산업국	스마트정보과			나	운영관리	기안		○			
N2093	문화산업국	스마트정보과	16			새울행정시스템 운영						
N2094	문화산업국	스마트정보과			가	이용활성화 계획 수립	기안			○		
N2095	문화산업국	스마트정보과			나	단위업무 전수조사 실시	기안		○			
N2096	문화산업국	스마트정보과			다	시스템 운영 관리	기안		○			
N2097	문화산업국	스마트정보과	17			전산.통신장비 유지관리 및 총괄관리						
N2098	문화산업국	스마트정보과			가	유지보수계약 체결	기안			○		
N2099	문화산업국	스마트정보과			나	전산. 통신장비 유지보수 및 관리	기안	○				
N2100	문화산업국	스마트정보과			다	전산. 통신 소모품 수급관리	기안	○				
N2101	문화산업국	스마트정보과			라	실과소읍면동 전산. 통신관련업무 지원사항	기안		○			
N2102	문화산업국	스마트정보과	18			전산실 운영,주전산기, 각종서버, 전산자료 백업관리						
N2103	문화산업국	스마트정보과			가	일일점검	기안	○				
N2104	문화산업국	스마트정보과			나	운영관리	기안		○			
N2105	문화산업국	스마트정보과	19			전자문서 시스템 구축 운영						
N2106	문화산업국	스마트정보과			가	도입계획 및 구축	기안				○	
N2107	문화산업국	스마트정보과			나	시스템 운영 관리	기안		○			
N2108	문화산업국	스마트정보과	20			바이러스 방역시스템 운영	기안	○				
N2109	문화산업국	스마트정보과	21			EA 업무 추진						
N2110	문화산업국	스마트정보과			가	추진계획 수립	기안			○		
N2111	문화산업국	스마트정보과			나	운영 및 관리	기안		○			
N2112	문화산업국	스마트정보과	22			지식관리시스템 운영관리						
N2113	문화산업국	스마트정보과			가	운영계획 수립	기안			○		
N2114	문화산업국	스마트정보과			나	운영관리	기안	○				
N2115	문화산업국	스마트정보과	23			정보화사업 사전협의제 운영	기안		○			
N2116	문화산업국	스마트정보과	24			행정전자서명 인증서 관리	기안		○			
N2117	문화산업국	스마트정보과	25			CCTV통합관제센터 운영관리						
N2118	문화산업국	스마트정보과			가	세부 운영계획 수립	기안			○		
N2119	문화산업국	스마트정보과			나	시설물 운영 및 유지관리에 관한 사항	기안		○			
N2120	문화산업국	스마트정보과			다	운영부서 및 유관기관 CCTV통합관리 추진	기안			○		
N2121	문화산업국	스마트정보과			라	CCTV통합관제센터 가능 고도화	기안			○		
N2122	문화산업국	스마트정보과			마	출입통제 등 보안대책	기안		○			
N2123	문화산업국	스마트정보과			바	영상정보 열람 및 삭제요청 등 민원처리	기안			○		

연번	국소단	관과소	대 번 호	대 분 류	단 번 호	단위사무	주 무 관	팀 장	과 장	국 소 장	부 시 장	시 장
N2124	문화산업국	스마트정보과			사	관제요원 운영관리 및 각종 대장관리	기안	○				
N2125	문화산업국	스마트정보과	26			CCTV통합관제센터 구축사업 추진						
N2126	문화산업국	스마트정보과			가	CCTV통합관제센터 구축사업 계획수립	기안				○	
N2127	문화산업국	스마트정보과			나	CCTV통합관제센터 구축사업 실무협의회운영	기안		○			
N2128	문화산업국	스마트정보과			다	CCTV통합관제센터 구축사업 용역시행	기안		○			
N2129	문화산업국	스마트정보과	27			CCTV 설치 및 운영관리						
N2130	문화산업국	스마트정보과			가	영상정보 보호대책 수립 및 관리	기안		○			
N2131	문화산업국	스마트정보과			나	CCTV 구매설치 협의 조정	기안		○			
N2132	문화산업국	스마트정보과			다	관내 유관기관 CCTV통합관리 추진	기안			○		
N2133	문화산업국	스마트정보과	28			CCTV 운영위원회운영 관리						
N2134	문화산업국	스마트정보과			가	CCTV 운영위원회 구성	기안				○	
N2135	문화산업국	스마트정보과			나	CCTV 운영위원회 운영	기안			○		
N2136	문화산업국	스마트정보과	29			정보통신장비 현대화 추진계획 수립 및 운영						
N2137	문화산업국	스마트정보과			가	정보통신장비 현대화 추진계획 수립	기안			○		
N2138	문화산업국	스마트정보과			나	정보통신장비 현대화 추진 및 운영관리	기안		○			
N2139	문화산업국	스마트정보과	30			영상회의 시스템(도, 분청, 산하기관) 운영	기안		○			
N2140	문화산업국	스마트정보과	31			도↔시↔산하기관 초고속 정보통신망 구축 및 계획수립	기안			○		
N2141	문화산업국	스마트정보과	32			시본청 및 산하기관의 근거리 통신망(LAN) 운영 및 유지관리						
N2142	문화산업국	스마트정보과			가	근거리통신망 신. 증설 접수 및 시설	기안		○			
N2143	문화산업국	스마트정보과			나	근거리통신망 소모품 관리	기안	○				
N2144	문화산업국	스마트정보과	33			네트워크 장비(ATM, 라우터, 방 화벽) 운영 및 유지관리						
N2145	문화산업국	스마트정보과			가	유지보수 계약 체결	기안		○			
N2146	문화산업국	스마트정보과			나	운영 및 검수 지출	기안		○			
N2147	문화산업국	스마트정보과	34			지방행정정보망 운영관리						
N2148	문화산업국	스마트정보과			가	지방행정정보화 고도화 계획	기안		○			
N2149	문화산업국	스마트정보과			나	지방행정정보망 운영관리	기안	○				
N2150	문화산업국	스마트정보과	35			정보통신관련 통합 공공요금 운영관리	기안		○			
N2151	문화산업국	스마트정보과	36			정보통신시설 사용전 검사						
N2152	문화산업국	스마트정보과			가	정보통신시설 사전설계 검토	기안		○			
N2153	문화산업국	스마트정보과			나	사용전검사 장비 및 각종대장관리	기안		○			
N2154	문화산업국	스마트정보과			다	사용전검사 필증교부 및 재검사	기안		○			
N2155	문화산업국	스마트정보과	37			정부종합통신망 운영관리	기안		○			
N2156	문화산업국	스마트정보과	38			농어촌 광대역 가입자망(BCN)구축	기안		○			
N2157	문화산업국	스마트정보과	39			통신시설공사 부분설계, 심사, 준공, 감독 및 지원						
N2158	문화산업국	스마트정보과			가	통신시설공사 부분설계, 심사, 준공, 감독	기안		○			
N2159	문화산업국	스마트정보과			나	통신시설공사 지원	기안		○			
N2160	문화산업국	스마트정보과	40			통신보안 추진계획수립 및 시행						
N2161	문화산업국	스마트정보과			가	통신보안 추진계획 수립	기안			○		
N2162	문화산업국	스마트정보과			나	통신보안 추진계획 시행	기안		○			
N2163	문화산업국	스마트정보과	41			통신보안 자재, 음어자재 및 보안장비 관리 운영	기안		○			
N2164	문화산업국	스마트정보과	42			콜센터 운영 관리						
N2165	문화산업국	스마트정보과			가	콜센터 계약관련사항 추진	기안					○
N2166	문화산업국	스마트정보과			나	민간위탁 관련사항 추진	기안		○			
N2167	문화산업국	스마트정보과			다	상담DB구축 관련 직무교육 및 만족도 조사	기안		○			
N2168	문화산업국	스마트정보과	43			유무선 인터넷망 구축운영						

연번	국소단	관과소	대 번 호	대 분 류	단 번 호	단위사무	주 무 관	팀 장	과 장	국 소 장	부 시 장	시 장
N2169	문화산업국	스마트정보과			가	계획수립	기안				○	
N2170	문화산업국	스마트정보과			나	운영관리	기안		○			
N2171	문화산업국	스마트정보과	44	자가통신망 구축 운영관리								
N2172	문화산업국	스마트정보과			가	구축사업 계획수립	기안				○	
N2173	문화산업국	스마트정보과			나	자가통신망 운영관리	기안		○			
N2174	문화산업국	스마트정보과	45	직원,시민 정보화교육 및 상설 교육장 운영								
N2175	문화산업국	스마트정보과			가	정보화교육 계획수립 및 시행	기안		○			
N2176	문화산업국	스마트정보과			나	상설교육장 운영관리	기안	○				
N2177	문화산업국	스마트정보과	46	인터넷사랑방 및 주민 정보이용 시설 구축 관리								
N2178	문화산업국	스마트정보과			가	시설 구축 계획	기안		○			
N2179	문화산업국	스마트정보과			나	시설 운영 점검	기안	○				
N2180	문화산업국	스마트정보과	47	공공와이파이 구축 및 운영관리								
N2181	문화산업국	스마트정보과			가	구축사업 계획수립	기안				○	
N2182	문화산업국	스마트정보과			나	공공와이파이 운영관리	기안		○			
N2183	문화산업국	스마트정보과	48	마을방송시스템 구축 및 운영관리								
N2184	문화산업국	스마트정보과			가	구축사업 계획수립	기안				○	
N2185	문화산업국	스마트정보과			나	마을방송장비 운영관리	기안		○			
N2186	문화산업국	스마트정보과	49	정부원격근무지원시스템(GVPN) 관리운영								
N2187	문화산업국	스마트정보과			가	구축사업 계획수립	기안		○			
N2188	문화산업국	스마트정보과			나	정부원격근무지원시스템(GVPN) 운영관리	기안	○				
N2189	문화산업국	스마트정보과	50	전자팩스시스템 및 모사전송기 관리운영								
N2190	문화산업국	스마트정보과			가	구축사업 계획수립	기안			○		
N2191	문화산업국	스마트정보과			나	전자팩스시스템 운영관리	기안	○				
N2192	문화산업국	스마트정보과	51	스마트쉼센터 운영 관리			기안		○			
N2193	문화산업국	스마트정보과	52	스마트시티 통합플랫폼 구축 관리			기안			○		
N2194	문화산업국	스마트정보과	53	빅데이터 기반 구축 관리								
N2195	문화산업국	스마트정보과			가	구축사업 계획수립	기안			○		
N2196	문화산업국	스마트정보과			나	빅데이터 플랫폼 운영관리	기안		○			
N2197	문화산업국	스마트정보과			다	빅데이터 분석관리	기안		○			
N2198	문화산업국	스마트정보과	54	공공데이터 운영관리			기안		○			
N2199	문화산업국	스마트정보과	55	드론산업 육성지원 관리								
N2200	문화산업국	스마트정보과			가	드론산업 육성지원 계획수립	기안			○		
N2201	문화산업국	스마트정보과			나	드론산업 인프라 구축	기안		○			
N2202	문화산업국	스마트정보과			다	드론산업 시설 및 드론학교 운영관리	기안		○			
N2203	문화산업국	스마트정보과	56	지역통계조사의 계획수립 및 시행관리								
N2204	문화산업국	스마트정보과			가	통계조사 계획수립	기안			○		
N2205	문화산업국	스마트정보과			나	통계조사 시행관리	기안		○			
N2206	문화산업국	스마트정보과	57	통계의 심사 및 분석			기안			○		
N2207	문화산업국	스마트정보과	58	통계자료 수집 및통계연보 발행 관리								
N2208	문화산업국	스마트정보과			가	통계자료 수집	기안		○			
N2209	문화산업국	스마트정보과			나	통계연보 발행 관리	기안			○		
N2210	문화산업국	스마트정보과	59	농림어업 총조사								
N2211	문화산업국	스마트정보과			가	총조사 계획수립 및 보고	기안			○		
N2212	문화산업국	스마트정보과			나	총조사 실시	기안		○			
N2213	문화산업국	스마트정보과			다	총조사 지도점검	기안		○			

연번	국소단	관과소	대 번 호	대 분 류	단 번 호	단위사무	주 무 관	팀 장	과 장	국 소 장	부 시 장	시 장
N2214	문화산업국	스마트정보과	60			인구주택 총조사						
N2215	문화산업국	스마트정보과			가	총조사 계획수립 및 보고	기안			○		
N2216	문화산업국	스마트정보과			나	총조사 실시	기안		○			
N2217	문화산업국	스마트정보과			다	총조사 지도점검	기안		○			
N2218	문화산업국	스마트정보과	61			가구주택 기초조사						
N2219	문화산업국	스마트정보과			가	기초조사 계획수립 및 보고	기안			○		
N2220	문화산업국	스마트정보과			나	기초조사 실시	기안		○			
N2221	문화산업국	스마트정보과			다	기초조사 지도점검	기안		○			
N2222	문화산업국	스마트정보과	62			사업체 기초통계조사,광업·제조업 통계조사						
N2223	문화산업국	스마트정보과			가	통계조사 계획수립 및 보고	기안			○		
N2224	문화산업국	스마트정보과			나	통계조사 실시	기안		○			
N2225	문화산업국	스마트정보과			다	통계조사 지도점검	기안		○			
N2226	문화산업국	스마트정보과	63			기타 통계 관련 사무	기안		○			
N2227	교육복지국	사회복지과	1			국 소관 행정의 종합기획 조정		기안		○		
N2228	교육복지국	사회복지과	2			지역사회복지계획 수립 및 조정		기안		○		
N2229	교육복지국	사회복지과	3			사회복지서비스 욕구조사 및 서비스 제공 계획 수립		기안		○		
N2230	교육복지국	사회복지과	4			행복나눔 통합관리시스템 구축 관리	기안		○			
N2231	교육복지국	사회복지과	5			사회복지서비스 관련홍보·교육	기안		○			
N2232	교육복지국	사회복지과	6			무연고 사망자 장제처리	기안		○			
N2233	교육복지국	사회복지과	7			의사상자 및 보훈단체지원						
N2234	교육복지국	사회복지과			가	독립유공자 등 선양사업 추진계획 수립	기안			○		
N2235	교육복지국	사회복지과			나	보훈단체에 대한 보조금 지원 및 지도감독	기안		○			
N2236	교육복지국	사회복지과			다	독립유공자 지원 및 관리	기안		○			
N2237	교육복지국	사회복지과			라	의사상자 지원 관리	기안			○		
N2238	교육복지국	사회복지과			마	독립유공자 발굴·추서	기안			○		
N2239	교육복지국	사회복지과			바	참전유공자 지원 및 관리	기안		○			
N2240	교육복지국	사회복지과			사	현충시설 지원 및 관리	기안		○			
N2241	교육복지국	사회복지과	8			지역협의체(민간협의체) 운영						
N2242	교육복지국	사회복지과			가	민관지역협의체 운영	기안		○			
N2243	교육복지국	사회복지과			나	주민서비스 연계 네트워크 구축 관리	기안		○			
N2244	교육복지국	사회복지과	9			지역자원의 발굴·동원·관리 및 제공 기관간 연계체계 구축						
N2245	교육복지국	사회복지과			가	지역자원의 발굴·동원·연계·관리 및 제공 기관간 연 계체계 구축	기안		○			
N2246	교육복지국	사회복지과			나	통합사례관리사 관리	기안		○			
N2247	교육복지국	사회복지과			다	지역사회서비스 투자사업 지원	기안		○			
N2248	교육복지국	사회복지과			라	가사간병 방문 도우미 사업 지원	기안		○			
N2249	교육복지국	사회복지과			마	기부식품 제공사업 지원관리	기안		○			
N2250	교육복지국	사회복지과	10			복지대상자 신규조사(통합조사 및 관리)						
N2251	교육복지국	사회복지과			가	국민기초생활보장수급자 연간조사계획 수립	기안		○			
N2252	교육복지국	사회복지과			나	복지대상자 통합조사 및 관리	기안		○			
N2253	교육복지국	사회복지과			다	복지대상자 보장결정 및 변경처리	기안		○			
N2254	교육복지국	사회복지과			라	수급자 공적자료 변동사항 처리	기안		○			
N2255	교육복지국	사회복지과			마	보장제외(중지)자에 대한 서비스 연계의뢰	기안		○			
N2256	교육복지국	사회복지과			바	사례회의 운영 관리	기안		○			
N2257	교육복지국	사회복지과	11			복지대상자 보장 결정및 급여통지	기안		○			
N2258	교육복지국	사회복지과	12			신규신청자 이의신청처리						

연번	국소단	관과소	대 번 호	대 분 류	단 번 호	단위사무	주 무 관	팀 장	과 장	국 소 장	부 시 장	시 장
N2259	교육복지국	사회복지과			가	복지대상자 조사결과 이의신청 처리	기안		○			
N2260	교육복지국	사회복지과			나	수급자 변경·중지 결정에 대한 이의신청 처리	기안		○			
N2261	교육복지국	사회복지과			13	상담실 운영	기안		○			
N2262	교육복지국	사회복지과			14	사회복지서비스 제공대상자 결정 및 통지	기안		○			
N2263	교육복지국	사회복지과			15	이웃돕기, 후원결연, 긴급복지지원						
N2264	교육복지국	사회복지과			가	이웃돕기, 후원결연, 긴급복지지원	기안		○			
N2265	교육복지국	사회복지과			나	이웃돕기 후원 결연 업무	기안		○			
N2266	교육복지국	사회복지과			16	기초생활보장업무						
N2267	교육복지국	사회복지과			가	의사 무능력(미약자) 급여 관리	기안		○			
N2268	교육복지국	사회복지과			나	국민기초생활보장급여 부정수급자 관리	기안		○			
N2269	교육복지국	사회복지과			17	차상위계층 및 사회취약계층 지원 업무						
N2270	교육복지국	사회복지과			가	국민기초생활수급자 및 차상위계층 생활안정지원						
N2271	교육복지국	사회복지과				(1) 급여 중지	기안		○			
N2272	교육복지국	사회복지과				(2) 생계·주거급여 및 해산·장제급여 지급	기안		○			
N2273	교육복지국	사회복지과				(3) 교육급여 지급	기안		○			
N2274	교육복지국	사회복지과				(4) 국민기초 생활보장수급자 및 차상위계층 정 부할인 양곡지원	기안		○			
N2275	교육복지국	사회복지과				(5) 차상위계층 건강보험료 지원	기안		○			
N2276	교육복지국	사회복지과			나	차상위계층 및 사회취약계층 지원	기안		○			
N2277	교육복지국	사회복지과			18	지역사회복지협의체운영	기안		○			
N2278	교육복지국	사회복지과			19	종합사회복지관 지원						
N2279	교육복지국	사회복지과			가	사회복지시설 운영 지원 및 지도 감독	기안		○			
N2280	교육복지국	사회복지과			나	사회복지관 민간위탁 계획 수립	기안				○	
N2281	교육복지국	사회복지과			다	공유재산 관리 및 세외수입 징수관리	기안			○		
N2282	교육복지국	사회복지과			20	조건부수급자 관리 및 자활지원계획수립·시행						
N2283	교육복지국	사회복지과			가	자활사업대상자 선정 및 관리	기안		○			
N2284	교육복지국	사회복지과			나	자활지원계획 수립·시행	기안			○		
N2285	교육복지국	사회복지과			21	자활사업 대상자선정 및 관리						
N2286	교육복지국	사회복지과			가	자활사업 참여자 관리	기안		○			
N2287	교육복지국	사회복지과			나	자활근로사업 추진	기안		○			
N2288	교육복지국	사회복지과			다	지역자활센터 관리	기안		○			
N2289	교육복지국	사회복지과			라	자활공동체 지원사업	기안		○			
N2290	교육복지국	사회복지과			마	자활기업 지원사업	기안		○			
N2291	교육복지국	사회복지과			바	주거현물급여 집수리사업 지원	기안		○			
N2292	교육복지국	사회복지과			사	기타 자활주거 관련사무	기안		○			
N2293	교육복지국	사회복지과			22	자활후견기관 관리	기안		○			
N2294	교육복지국	사회복지과			23	자활프로그램 개발	기안		○			
N2295	교육복지국	사회복지과			24	기초생활보장기금관리						
N2296	교육복지국	사회복지과			가	여수시 사회복지기금 운영관리	기안		○			
N2297	교육복지국	사회복지과			나	저소득주민 자녀 장학금 운영 및 관리	기안		○			
N2298	교육복지국	사회복지과			25	생업자금 융자	기안		○			
N2299	교육복지국	사회복지과			26	영구임대, 매입임대, 전세자금 및 생활안정자금 융자	기안		○			
N2300	교육복지국	사회복지과			27	노숙자·부랑인 업무 및 관련 시설관리						
N2301	교육복지국	사회복지과			가	노숙인 복지시설 지원 및 관리						
N2302	교육복지국	사회복지과				(1) 노숙인 복지시설 지원 및 지도감독	기안		○			
N2303	교육복지국	사회복지과				(2) 노숙인 입·퇴소 심사위원회 운영관리	기안			○		

연번	국소단	관과소	대 번 호	대 분 류	단 번 호	단위사무	주 무 관	팀 장	과 장	국 소 장	부 시 장	시 장
N2304	교육복지국	사회복지과			나	노숙인 및 행려자 관리	기안		○			
N2305	교육복지국	사회복지과	28	저소득층 불량주거관련 민간단체 연계			기안		○			
N2306	교육복지국	사회복지과	29	의료급여 업무								
N2307	교육복지국	사회복지과			가	의료급여심의위원회 운영관리		기안		○		
N2308	교육복지국	사회복지과			나	의료급여 수급권자 책정관리	기안		○			
N2309	교육복지국	사회복지과			다	의료급여기금특별회계 운영관리	기안		○			
N2310	교육복지국	사회복지과			라	의료급여비용 예탁 및 장애인보장구 구입비지급						
N2311	교육복지국	사회복지과				(1) 의료급여비용 예탁 관리	기안		○			
N2312	교육복지국	사회복지과				(2) 장애인보장구 구입비 지원	기안		○			
N2313	교육복지국	사회복지과			마	의료급여 수급권자대불금 징수결정 관리	기안		○			
N2314	교육복지국	사회복지과			바	수급권자 대불금 및 부당이득금·구상금체납 처분 승 인관리	기안			○		
N2315	교육복지국	사회복지과			사	의료급여 구상권 및 소송수행		기안		○		
N2316	교육복지국	사회복지과			아	부당의료급여자 및 상해요인조사 관리						
N2317	교육복지국	사회복지과				(1) 의료급여 수급권자 부당보호확인		기안	○			
N2318	교육복지국	사회복지과				(2) 의료급여 상해요인조사 관리	기안		○			
N2319	교육복지국	사회복지과			자	의료급여일수 연장승인 관리	기안		○			
N2320	교육복지국	사회복지과			차	의료급여기관 지도 감독 운영관리	기안		○			
N2321	교육복지국	사회복지과			카	기타 의료보장 관련 사무	기안		○			
N2322	교육복지국	사회복지과			타	의료급여증 등 제증명서 발급	기안	○				
N2323	교육복지국	사회복지과	30	소관 사회복지시설기능보강사업			기안			○		
N2324	교육복지국	사회복지과	31	사회복지공동모금회운영			기안		○			
N2325	교육복지국	사회복지과	32	자원봉사 계획수립								
N2326	교육복지국	사회복지과			가	자원봉사 종합계획 수립 및 시행		기안		○		
N2327	교육복지국	사회복지과			나	자원봉사 각종 행사 지원 및 운영	기안		○			
N2328	교육복지국	사회복지과			다	자원봉사자의 날 행사 추진	기안			○		
N2329	교육복지국	사회복지과	33	자원봉사활동개발·운영								
N2330	교육복지국	사회복지과			가	자원봉사자 교육과정 및 프로그램 연구·개발·운용	기안		○			
N2331	교육복지국	사회복지과			나	자원봉사자 교육 운영	기안		○			
N2332	교육복지국	사회복지과			다	여수자원봉사 소식지 발간	기안		○			
N2333	교육복지국	사회복지과			라	자원봉사 수기공모 및 사례집 발간	기안		○			
N2334	교육복지국	사회복지과	34	자원봉사단체 지원								
N2335	교육복지국	사회복지과			가	자원봉사자 인센티브 제공	기안		○			
N2336	교육복지국	사회복지과			나	자원봉사자 상해보험 가입	기안		○			
N2337	교육복지국	사회복지과	35	자원봉사센터 관리			기안		○			
N2338	교육복지국	사회복지과	36	기타 과 일반서무관련 사무			기안		○			
N2339	교육복지국	사회복지과	37	보안·공인관리 및보존문서 관리			기안		○			
N2340	교육복지국	노인장애인과	1	노인복지행정의 종합계획								
N2341	교육복지국	노인장애인과			가	노인복지행정 종합계획 수립		기안		○		
N2342	교육복지국	노인장애인과			나	노인복지행정 추진	기안		○			
N2343	교육복지국	노인장애인과	2	어르신친화도시 조성								
N2344	교육복지국	노인장애인과			가	어르신친화도시 조성 실행계획 수립		기안			○	
N2345	교육복지국	노인장애인과			나	어르신친화도시 조성 일반업무 추진	기안		○			
N2346	교육복지국	노인장애인과	3	노인돌봄서비스사업								
N2347	교육복지국	노인장애인과			가	노인돌봄서비스사업 계획 수립	기안			○		
N2348	교육복지국	노인장애인과			나	노인맞춤돌봄서비스사업	기안		○			

연번	국소단	관과소	대 번 호	대 분 류	단 번 호	단위사무	주 무 관	팀 장	과 장	국 소 장	부 시 장	시 장
N2349	교육복지국	노인장애인과			다	독거노인 응급안전돌봄서비스 사업	기안		○			
N2350	교육복지국	노인장애인과				4 기초연금 업무						
N2351	교육복지국	노인장애인과			가	기초연금 지급	기안		○			
N2352	교육복지국	노인장애인과			나	기초연금 대상자 보장결정 및 통지	기안		○			
N2353	교육복지국	노인장애인과			다	기초연금 부당이득금 관리	기안		○			
N2354	교육복지국	노인장애인과			라	기초연금 이의신청 관리	기안		○			
N2355	교육복지국	노인장애인과				5 노인일자리 및 사회활동 지원사업 추진						
N2356	교육복지국	노인장애인과			가	노인일자리 및 사회활동 지원사업 계획수립	기안			○		
N2357	교육복지국	노인장애인과			나	노인일자리 및 사회활동 지원사업 대상자 선정	기안		○			
N2358	교육복지국	노인장애인과			다	노인일자리 및 사회활동 지원사업 발대식 개최	기안			○		
N2359	교육복지국	노인장애인과			라	노인일자리 및 사회활동 지원사업 박람회 개최	기안			○		
N2360	교육복지국	노인장애인과			마	노인일자리 및 사회활동 지원사업 사업비 집행	기안		○			
N2361	교육복지국	노인장애인과			바	기타 노인일자리 및 사회활동 지원사업 일반	기안		○			
N2362	교육복지국	노인장애인과			사	시니어클럽 운영	기안		○			
N2363	교육복지국	노인장애인과				6 노인복지시설 점검 및 관리						
N2364	교육복지국	노인장애인과			가	노인복지시설 지원대상 시설 선정	기안			○		
N2365	교육복지국	노인장애인과			나	노인복지시설 설치신고수리	기안			○		
N2366	교육복지국	노인장애인과			다	노인복지시설 운영비 지원	기안		○			
N2367	교육복지국	노인장애인과			라	노인복지시설 지도·점검	기안		○			
N2368	교육복지국	노인장애인과			마	노인생활시설 생계급여 및 장제급여 지급	기안		○			
N2369	교육복지국	노인장애인과			바	노인복지관 운영 관리	기안		○			
N2370	교육복지국	노인장애인과			사	노인복지 법인 관리	기안		○			
N2371	교육복지국	노인장애인과				7 독거노인보호사업						
N2372	교육복지국	노인장애인과			가	독거노인 주거환경 개선사업	기안		○			
N2373	교육복지국	노인장애인과			나	독거노인 안부살피기 사업	기안		○			
N2374	교육복지국	노인장애인과			다	독거노인 사회관계활성화 사업	기안		○			
N2375	교육복지국	노인장애인과				8 노인복지사업						
N2376	교육복지국	노인장애인과			가	장수노인 지원사업	기안		○			
N2377	교육복지국	노인장애인과			나	노인의 날, 경로의 달 행사 지원	기안			○		
N2378	교육복지국	노인장애인과			다	노인단체 지원	기안		○			
N2379	교육복지국	노인장애인과			라	농어촌 이동노인대학 운영	기안		○			
N2380	교육복지국	노인장애인과			마	부설 노인대학 어르신강좌 등 지원	기안		○			
N2381	교육복지국	노인장애인과			바	경로식당 무료급식 사업	기안		○			
N2382	교육복지국	노인장애인과			사	거동불편 재가노인 식사배달사업	기안		○			
N2383	교육복지국	노인장애인과			아	노인 성인용 보행기 지원사업	기안		○			
N2384	교육복지국	노인장애인과				9 읍·면 공중목욕장 운영비 지원						
N2385	교육복지국	노인장애인과			가	공중목욕장 운영비 지원	기안		○			
N2386	교육복지국	노인장애인과			나	공중목욕장 기능보강사업 지원	기안		○			
N2387	교육복지국	노인장애인과				10 노인장기요양보험지원사업						
N2388	교육복지국	노인장애인과			가	장기요양기관 설치 신고 수리	기안		○			
N2389	교육복지국	노인장애인과			나	장기요양기관 현지조사 및 행정처분	기안		○			
N2390	교육복지국	노인장애인과			다	재가노인지원서비스사업	기안		○			
N2391	교육복지국	노인장애인과				11 노인복지기금 관리						
N2392	교육복지국	노인장애인과			가	기금사용 계획 수립	기안			○		
N2393	교육복지국	노인장애인과			나	기금관리 일반	기안		○			

연번	국소단	관과소	대 번 호	대 분 류	단 번 호	단위사무	주 무 관	팀 장	과 장	국 소 장	부 시 장	시 장
N2394	교육복지국	노인장애인과	12			장례식장 지도 감독	기안		○			
N2395	교육복지국	노인장애인과	13			과 일반사무	기안		○			
N2396	교육복지국	노인장애인과	14			예산 및 일반회계	기안		○			
N2397	교육복지국	노인장애인과	15			공인 · 보안 및 문서 관리	기안		○			
N2398	교육복지국	노인장애인과	16			공유재산 관리 및 세외수입 징수관리	기안		○			
N2399	교육복지국	노인장애인과	17			장애인복지행정 종합계획 수립 및 시행						
N2400	교육복지국	노인장애인과			가	장애인복지 종합계획 수립 및 시행		기안		○		
N2401	교육복지국	노인장애인과			나	장애인복지 욕구조사	기안			○		
N2402	교육복지국	노인장애인과			다	장애인복지 향상 제도개선 및 시책개발		기안		○		
N2403	교육복지국	노인장애인과			라	장애인 인권 및 차별금지	기안		○			
N2404	교육복지국	노인장애인과	18			장애인복지시설 지원관리						
N2405	교육복지국	노인장애인과			가	장애인복지시설 설치 및 등록관리	기안		○			
N2406	교육복지국	노인장애인과			나	장애인복지관 지원 및 관리	기안		○			
N2407	교육복지국	노인장애인과			라	장애인복지 시설 보조금지원 및 지도, 감독	기안		○			
N2408	교육복지국	노인장애인과			마	입소자 입. 퇴소 관리	기안		○			
N2409	교육복지국	노인장애인과			바	장애인복지 시설 위탁운영	기안		○			
N2410	교육복지국	노인장애인과			사	장애인복지시설 확충 및 기능보강	기안			○		
N2411	교육복지국	노인장애인과			아	장애인직업재활시설 운영. 관리	기안		○			
N2412	교육복지국	노인장애인과			자	장애인 자립작업장 운영 및 관리	기안		○			
N2413	교육복지국	노인장애인과			차	장애인 활동지원 기관 운영 및 관리	기안		○			
N2414	교육복지국	노인장애인과	19			장애인단체 지원관리						
N2415	교육복지국	노인장애인과			가	장애인단체 보조금지원 및 지도 감독	기안		○			
N2416	교육복지국	노인장애인과			나	장애인생산물 우선구매 및 공공시설내자판기 등 실적관리	기안		○			
N2417	교육복지국	노인장애인과			다	대상시설별 편의시설 설치 사전점검	기안		○			
N2418	교육복지국	노인장애인과	20			재가장애인복지사업						
N2419	교육복지국	노인장애인과			가	장애인 등록. 등급 조정	기안		○			
N2420	교육복지국	노인장애인과			나	장애인복지카드 등 발급 및 관리	기안		○			
N2421	교육복지국	노인장애인과			다	장애인 재활보조기구 교부	기안		○			
N2422	교육복지국	노인장애인과			라	장애인연금, 장애수당, 장애아동부양수당지급	기안		○			
N2423	교육복지국	노인장애인과			마	장애인 의료비 지원	기안		○			
N2424	교육복지국	노인장애인과			바	장애인 자녀교육비 지원	기안		○			
N2425	교육복지국	노인장애인과			사	장애인 자립자금 대여	기안		○			
N2426	교육복지국	노인장애인과			아	장애인 자동차 표지 관리	기안		○			
N2427	교육복지국	노인장애인과			자	장애인등록 및 생활안정자금 관련업무	기안		○			
N2428	교육복지국	노인장애인과			차	장애아동 재활치료 지원	기안		○			
N2429	교육복지국	노인장애인과			카	시. 청각장애 부모 자녀의 언어발달 지원	기안		○			
N2430	교육복지국	노인장애인과			타	장애아 가족 양육지원사업 지원	기안		○			
N2431	교육복지국	노인장애인과			파	장애아동 재활치료, 언어발달, 장애인 활동지원 서비스 제공기관 지정. 취소	기안		○			
N2432	교육복지국	노인장애인과	21			장애인일자리 및 주차구역 단속						
N2433	교육복지국	노인장애인과			가	장애인일자리 및 공공근로	기안		○			
N2434	교육복지국	노인장애인과			나	장애인 주차구역 단속 및 과태료 부과	기안		○			
N2435	교육복지국	노인장애인과	22			기타 장애인복지업무						
N2436	교육복지국	노인장애인과			가	의지, 보조기 등 제조 및 수리업 신고	기안		○			
N2437	교육복지국	노인장애인과			나	기타 장애인복지 관련 사무	기안		○			

연번	국소단	관과소	대 번 호	대 분 류	단 번 호	단위사무	주 무 관	팀 장	과 장	국 소 장	부 시 장	시 장
N2438	교육복지국	노인장애인과	23			경로당 관리 및 활성화 사업						
N2439	교육복지국	노인장애인과			가	경로당 등록(변경) 신고	기안		○			
N2440	교육복지국	노인장애인과			나	경로당 운영비 지원 및 지도점검	기안		○			
N2441	교육복지국	노인장애인과			다	경로당 신축 및 개. 보수사업	기안		○			
N2442	교육복지국	노인장애인과			라	경로당활성화사업	기안		○			
N2443	교육복지국	노인장애인과			마	도서지역 노인공동생활 보금자리 설치 및 지원	기안		○			
N2444	교육복지국	노인장애인과	24			어르신문화체육센터 운영						
N2445	교육복지국	노인장애인과			가	어르신문화체육센터 관리 및 종합계획 수립 추진	기안			○		
N2446	교육복지국	노인장애인과			나	어르신문화체육센터 시설 운영 및 관리	기안		○			
N2447	교육복지국	노인장애인과	25			소관 사회복지시설기능보강사업						
N2448	교육복지국	노인장애인과			가	경로당 기능보강사업 공사감독	기안		○			
N2449	교육복지국	노인장애인과			나	노인복지시설 기능보강사업 공사감독	기안		○			
N2450	교육복지국	노인장애인과			다	장애인복지시설 기능보강사업 공사감독	기안		○			
N2451	교육복지국	노인장애인과			라	환경복지국소관 공사감독	기안		○			
N2452	교육복지국	노인장애인과	26			공설 화장장 및 봉안당시설 관리 운영						
N2453	교육복지국	노인장애인과			가	공설화장장 및 봉안당시설 운영 및 관리	기안		○			
N2454	교육복지국	노인장애인과			나	영락공원 시설물 운영 · 관리	기안		○			
N2455	교육복지국	노인장애인과	27			공설묘지공원 관리운영 및 기금관리						
N2456	교육복지국	노인장애인과			가	묘지공원 조성계획 수립 및 결정	기안			○		
N2457	교육복지국	노인장애인과			나	묘지공원 점. 사용허가 및 시설물 설치. 유지관리	기안		○			
N2458	교육복지국	노인장애인과			다	묘지공원 조성사업 시행	기안		○			
N2459	교육복지국	노인장애인과			라	묘지공원내 매. 화장 관련 인. 허가	기안		○			
N2460	교육복지국	노인장애인과			마	기타 묘지공원 관련 업무	기안		○			
N2461	교육복지국	노인장애인과			바	공설묘지공원 기금 관리	기안		○			
N2462	교육복지국	노인장애인과	28			공설장사시설(묘지공원, 화장시설, 봉안당) 사용신고	기안		○			
N2463	교육복지국	노인장애인과	29			공설장사시설 위탁관련 업무						
N2464	교육복지국	노인장애인과			가	공설묘지공원 위탁관리 계약	기안					○
N2465	교육복지국	노인장애인과			나	공설묘지공원 위탁관련 분묘 재계약	기안		○			
N2466	교육복지국	노인장애인과			다	공설묘지공원 위탁관리업체 사무검사	기안			○		
N2467	교육복지국	노인장애인과			라	기타 묘지공원 위탁관련 업무	기안		○			
N2468	교육복지국	노인장애인과	30			공설장사시설 주변마을 지원업무						
N2469	교육복지국	노인장애인과			가	주변마을 지원사업계획 수립 및 시행	기안					○
N2470	교육복지국	노인장애인과			나	주변마을 사업추진 · 관리 감독	기안		○			
N2471	교육복지국	노인장애인과	31			사설묘지 및 봉안시설 등 허가(신고)						
N2472	교육복지국	노인장애인과			가	사설묘지 및 봉안시설 등 설치허가(신고) 처리	기안		○			
N2473	교육복지국	노인장애인과			나	매장신고 및 개장허가 수리(영락공원 제외)	기안		○			
N2474	교육복지국	여성가족과	1			여성친화도시 조성에 관한 사항						
N2475	교육복지국	여성가족과			가	여성친화도시 정책개발	기안			○		
N2476	교육복지국	여성가족과			나	여성친화도시 조성사업 관리 및 조정	기안			○		
N2477	교육복지국	여성가족과			다	여성친화도시 조성위원회 운영		기안			○	
N2478	교육복지국	여성가족과			라	여성친화도시 홍보 및 모니터링 운영	기안		○			
N2479	교육복지국	여성가족과	2			여성복지 보호시설 및 상담소 지원관리						
N2480	교육복지국	여성가족과			가	여성복지시설(모자, 미혼모, 일시보호, 부녀복지관, 부녀상담소) 등 설치허가	기안			○		
N2481	교육복지국	여성가족과			나	여성복지시설(모자, 미혼모, 일시보호, 부녀복지관, 부녀상담소) 등 지도관리	기안		○			

연번	국소단	관과소	대 번 호	대 분 류	단 번 호	단위사무	주 무 관	팀 장	과 장	국 소 장	부 시 장	시 장
N2482	교육복지국	여성가족과			다	여성복지시설 보조금 지급 및 정산관리	기안		○			
N2483	교육복지국	여성가족과			3	성별영향평가 및 인지교육 등	기안		○			
N2484	교육복지국	여성가족과			4	여성단체 활동 지원 관리	기안		○			
N2485	교육복지국	여성가족과			5	성폭력매매방지 및피해자 보호지원						
N2486	교육복지국	여성가족과			가	성폭력(성매매) 예방 및 교육사업	기안		○			
N2487	교육복지국	여성가족과			나	성교육강사 및 전문상담 자원봉사자 관리 등	기안		○			
N2488	교육복지국	여성가족과			6	한부모가족 보호사업 및 아동양육비 지원관리	기안		○			
N2489	교육복지국	여성가족과			7	아동여성 안전지역연대운영위원회 구성 및 운영	기안				○	
N2490	교육복지국	여성가족과			8	국내.국제결혼중개업 관리						
N2491	교육복지국	여성가족과			가	국내.국제결혼중개업 신고, 등록	기안		○			
N2492	교육복지국	여성가족과			나	국내.국제결혼중개업 관리 및 지도점검	기안		○			
N2493	교육복지국	여성가족과			다	국내.국제결혼중개업 행정 처분	기안		○			
N2494	교육복지국	여성가족과			9	건강가정지원 기본계획 수립. 시행						
N2495	교육복지국	여성가족과			가	기본계획 수립		기안		○		
N2496	교육복지국	여성가족과			나	건강가정사(전담인력) 위촉	기안			○		
N2497	교육복지국	여성가족과			다	운영위원 위촉 및 운영위원회 운영	기안		○			
N2498	교육복지국	여성가족과			10	건강가정을 위한 프로그램 개발 및 교육						
N2499	교육복지국	여성가족과			가	건강가정 교육 및 정보제공	기안		○			
N2500	교육복지국	여성가족과			나	가정문제의 예방, 상담 및 치료	기안		○			
N2501	교육복지국	여성가족과			다	가정생활 문화운동의 전개	기안		○			
N2502	교육복지국	여성가족과			라	건강가정을 위한 프로그램 개발	기안		○			
N2503	교육복지국	여성가족과			11	여성문화회관 관리 및 운영 종합계획 수립·시행						
N2504	교육복지국	여성가족과			가	여성문화회관 관리 및 종합계획 수립추진		기안		○		
N2505	교육복지국	여성가족과			나	여성문화회관 시설운영 및 관리	기안		○			
N2506	교육복지국	여성가족과			다	교육수요조사 및 계획수립	기안			○		
N2507	교육복지국	여성가족과			라	여성교육 및 취업 상담	기안		○			
N2508	교육복지국	여성가족과			마	취업 희망자 관리	기안		○			
N2509	교육복지국	여성가족과			바	여성여가선용을 위한 부업지도	기안		○			
N2510	교육복지국	여성가족과			사	기능교실운영및취미교실 교육계획 수립시행	기안			○		
N2511	교육복지국	여성가족과			아	기타 여성회관 운영에 관한 사항	기안		○			
N2512	교육복지국	여성가족과			12	아이돌봄지원사업운영	기안		○			
N2513	교육복지국	여성가족과			13	미혼모부자지원사업운영	기안		○			
N2514	교육복지국	여성가족과			14	청소년 보호 및 육성 종합대책 수립						
N2515	교육복지국	여성가족과			가	청소년 건전육성 및 복지증진 운영	기안			○		
N2516	교육복지국	여성가족과			나	가정과 지역사회의 역할 강화와 참여 확산	기안			○		
N2517	교육복지국	여성가족과			다	청소년 육성 및 선도 업무	기안		○			
N2518	교육복지국	여성가족과			라	청소년보호육성위원회 구성 운영 및 위원회의 권한 중 위임되는 사무	기안			○		
N2519	교육복지국	여성가족과			15	청소년 시설 운영 및 지도·감독						
N2520	교육복지국	여성가족과			가	청소년 시설 위탁운영		기안			○	
N2521	교육복지국	여성가족과			나	공공청소년 수련시설 프로그램 운영지원	기안		○			
N2522	교육복지국	여성가족과			다	청소년수련시설설치운영 허가 및 등록	기안				○	
N2523	교육복지국	여성가족과			라	청소년수련시설설치운영 허가 또는 등록의 취소	기안				○	
N2524	교육복지국	여성가족과			16	지역아동센터 지원 및 지도·감독						
N2525	교육복지국	여성가족과			가	설치(변경) 신고 수리	기안		○			
N2526	교육복지국	여성가족과			나	운영비 지원 및 정산	기안		○			

연번	국소단	관과소	대 번 호	대 분 류	단 번 호	단위사무	주 무 관	팀 장	과 장	국 소 장	부 시 장	시 장
N2527	교육복지국	여성가족과			다	지도 점검에 관한 사항	기안		○			
N2528	교육복지국	여성가족과	17			아동복지시설 지원 및 지도 ·감독						
N2529	교육복지국	여성가족과			가	아동복지시설 보조금 교부	기안		○			
N2530	교육복지국	여성가족과			나	아동복지시설 보조금 정산 및 지도점검	기안		○			
N2531	교육복지국	여성가족과			다	아동복지시설 입. 퇴소 관리	기안		○			
N2532	교육복지국	여성가족과			라	어린이날 행사 지도 관리		기안	○			
N2533	교육복지국	여성가족과			마	시설 급식 식재료 지원업무	기안		○			
N2534	교육복지국	여성가족과	18			청소년 유해업소 지도 ·단속						
N2535	교육복지국	여성가족과			가	청소년 긴급전화 1388 운영	기안		○			
N2536	교육복지국	여성가족과			나	청소년 통행금지 및 출입제한구역 지정 관리운영	기안		○			
N2537	교육복지국	여성가족과			다	청소년보호법 위반업소 지도단속 및 과징금부과. 징수, 이의신청, 행정소송 관련업무	기안		○			
N2538	교육복지국	여성가족과			라	청소년 보호관련 지원 및 홍보교육	기안		○			
N2539	교육복지국	여성가족과			마	청소년보호법 위반사범에 대한 시정명령 업무 및 불이행자에 대한 과태료 부과	기안		○			
N2540	교육복지국	여성가족과			바	과징금 체납자에 대한 관리 및 결손처분 업무	기안		○			
N2541	교육복지국	여성가족과			사	청소년 유해매체물. 약물. 업소등에 관련된장부 . 서류. 검사 및 조사업무	기안		○			
N2542	교육복지국	여성가족과			아	청소년유해 목록작성 및 매체물 수거. 파기관련업무	기안		○			
N2543	교육복지국	여성가족과			자	청소년유해환경감시단 운영 및 지원업무	기안		○			
N2544	교육복지국	여성가족과			차	청소년보호법 위반사범에 대한 신고. 포상업무	기안		○			
N2545	교육복지국	여성가족과			카	기타 청소년보호위원회 권한중 위임되는 사항에 관한 업무 등	기안		○			
N2546	교육복지국	여성가족과			타	청소년 진로 및 생활상담 관리	기안		○			
N2547	교육복지국	여성가족과	19			어린이집 인가.허가						
N2548	교육복지국	여성가족과			가	어린이집 설치 및 변경사항 신고	기안		○			
N2549	교육복지국	여성가족과			나	국공립어린이집 위. 수탁 계획수립 및 보육정책위원회 위원 구성.위촉	기안				○	
N2550	교육복지국	여성가족과			다	국공립어린이집 보육교직원 임면관리	기안			○		
N2551	교육복지국	여성가족과			라	직장어린이집 설치 지도관리 및 보육정보센터 설치 운영	기안			○		
N2552	교육복지국	여성가족과	20			어린이집 지도점검 및 행정처분						
N2553	교육복지국	여성가족과			가	보육비용 감면대상자 실태조사 관리 및 보육시설 안전지도 점검	기안		○			
N2554	교육복지국	여성가족과			나	어린이집 지도점검	기안		○			
N2555	교육복지국	여성가족과			다	어린이집 행정처분 및 소송 수행	기안		○			
N2556	교육복지국	여성가족과			라	어린이집 안전관리 및 통학차량 관리	기안		○			
N2557	교육복지국	여성가족과			마	어린이집 운영위원회 운영 관리	기안		○			
N2558	교육복지국	여성가족과	21			어린이집 보조금 지원						
N2559	교육복지국	여성가족과			가	어린이집 기능보강사업 지원	기안			○		
N2560	교육복지국	여성가족과			나	어린이집 보조금 교부 및 예탁금 지급 정산	기안		○			
N2561	교육복지국	여성가족과			다	어린이집 예산신청	기안		○			
N2562	교육복지국	여성가족과	22			영유아보육료 책정 및 지원 결정						
N2563	교육복지국	여성가족과			가	영유아 보육료 지원결정 및 통보	기안		○			
N2564	교육복지국	여성가족과			나	어린이집 미이용아동 양육수당 지원	기안		○			
N2565	교육복지국	여성가족과	23			어린이집 교직원 관리						
N2566	교육복지국	여성가족과			가	보육교직원 임면	기안		○			
N2567	교육복지국	여성가족과			나	보육교직원 자격 및 경력 관리	기안		○			

연번	국소단	관과소	대 번 호	대 분 류	단 번 호	단위사무	주 무 관	팀 장	과 장	국 소 장	부 시 장	시 장
N2568	교육복지국	여성가족과			다	보육교직원 교육에 관한 사항	기안		○			
N2569	교육복지국	여성가족과	24	드림스타트 서비스계획 및 수립 시행								
N2570	교육복지국	여성가족과			가	드림스타트 기본계획 수립. 시행		기안			○	
N2571	교육복지국	여성가족과			나	아동복지협의체 구성 및 운영	기안		○			
N2572	교육복지국	여성가족과			다	운영위원회 구성 및 운영 관리		기안			○	
N2573	교육복지국	여성가족과			라	사업수행기관 업무 협약		기안	○			
N2574	교육복지국	여성가족과			마	수퍼비전체계 운영	기안		○			
N2575	교육복지국	여성가족과			바	기타 드림스타트 운영 관련 사무	기안		○			
N2576	교육복지국	여성가족과			사	드림스타트 사업 홍보	기안		○			
N2577	교육복지국	여성가족과			아	드림스타트 시설 관리	기안		○			
N2578	교육복지국	여성가족과	25	아동건강검진 및 데이터베이스 구축			기안		○			
N2579	교육복지국	여성가족과	26	아동복지교사 지원사업								
N2580	교육복지국	여성가족과			가	아동복지교사 채용	기안			○		
N2581	교육복지국	여성가족과			나	아동복지교사 노무 및 행정관리	기안		○			
N2582	교육복지국	여성가족과			다	돌봄필요 아동 발굴 및 연계사무						
N2583	교육복지국	여성가족과	27	드림스타트 프로그램개발 및 지역자원 개발								
N2584	교육복지국	여성가족과			가	건강프로그램 개발 및 운영	기안		○			
N2585	교육복지국	여성가족과			나	보육프로그램 개발 및 운영	기안		○			
N2586	교육복지국	여성가족과			다	복지프로그램 개발 및 운영	기안		○			
N2587	교육복지국	여성가족과			라	부모교육 및 정보제공	기안		○			
N2588	교육복지국	여성가족과			마	지역사회 자원발굴 연계	기안		○			
N2589	교육복지국	여성가족과	28	방문조사 서비스 제공 및 통합사례 관리			기안		○			
N2590	교육복지국	여성가족과			가	가구별 사례관리 및 지역사회 지원발굴 연계	기안		○			
N2591	교육복지국	여성가족과	29	다문화가족 지원								
N2592	교육복지국	여성가족과			가	다문화가족지원 기본계획 수립. 시행		기안		○		
N2593	교육복지국	여성가족과			나	다문화가족지원센터 지정		기안			○	
N2594	교육복지국	여성가족과			다	다문화가족지원센터 지도감독 및 예산지원	기안		○			
N2595	교육복지국	여성가족과			라	다문화가족 및 민간단체 지원	기안		○			
N2596	교육복지국	여성가족과			마	다문화가족지원센터 운영	기안		○			
N2597	교육복지국	여성가족과			바	다문화가족 방문교육사업	기안		○			
N2598	교육복지국	여성가족과			사	결혼이민자 통번역서비스 제공	기안		○			
N2599	교육복지국	여성가족과			아	다문화 언어발달지원사업	기안		○			
N2600	교육복지국	여성가족과			자	다문화가족지원 협의회 구성 및 운영		기안		○		
N2601	교육복지국	여성가족과			차	다문화가족 한국어교육 운영 관리	기안		○			
N2602	교육복지국	여성가족과	30	다문화가족지원 센터 프로그램 개발 · 시행			기안		○			
N2603	교육복지국	여성가족과	31	외국인주민 지원 사업								
N2604	교육복지국	여성가족과			가	거주 외국인 실태 조사	기안		○			
N2605	교육복지국	여성가족과			나	외국인주민종합지원센터 설치		기안			○	
N2606	교육복지국	여성가족과			다	외국인주민종합지원센터 기본운영계획 수립		기안		○		
N2607	교육복지국	여성가족과			라	외국인주민종합지원센터 운영	기안		○			
N2608	교육복지국	여성가족과			마	외국인주민 지원 및 민간단체 지원	기안		○			
N2609	교육복지국	여성가족과	32	외국인주민종합지원센터 프로그램 개발 · 시행			기안		○			
N2610	교육복지국	여성가족과	33	재여외국인 한마당 행사			기안			○		
N2611	교육복지국	여성가족과	34	여성정책 종합계획 수립				기안			○	
N2612	교육복지국	여성가족과	35	양성평등위원회 운영			기안				○	

연번	국소단	관과소	대 번 호	대 분 류	단 번 호	단위사무	주 무 관	팀 장	과 장	국 소 장	부 시 장	시 장
N2613	교육복지국	여성가족과	36			양성평등기금 관리 및 운영	기안			○		
N2614	교육복지국	여성가족과	37			여성직업훈련 실시 및 사후관리						
N2615	교육복지국	여성가족과			가	직업훈련대상자 선정	기안		○			
N2616	교육복지국	여성가족과			나	직업훈련실시 및 사후관리	기안		○			
N2617	교육복지국	여성가족과	38			여성지위향상. 사회참여 관리 및 여성자원봉사활동 지원	기안		○			
N2618	교육복지국	여성가족과	39			여성복지시설 휴지 및 폐지	기안			○		
N2619	교육복지국	여성가족과	40			양성평등 및 건전소비 문화 지도사업	기안		○			
N2620	교육복지국	여성가족과	41			각종 위원회 여성위원 지도관리	기안		○			
N2621	교육복지국	여성가족과	42			여성 정책 사업						
N2622	교육복지국	여성가족과			가	여성 국제교류사업 추진		기안		○		
N2623	교육복지국	여성가족과			나	마을단위 부녀지도사업	기안		○			
N2624	교육복지국	여성가족과	43			기타 여성정책 관련 사무	기안		○			
N2625	교육복지국	여성가족과	44			가정폭력피해자보호시설(여성쉼터) 지도						
N2626	교육복지국	여성가족과			가	여성쉼터 입. 퇴소자 관리	기안	○				
N2627	교육복지국	여성가족과			나	여성쉼터 운영비 등 지원 및 지도점검 등	기안		○			
N2628	교육복지국	여성가족과	45			미혼모 발생 예방사업 및 선도관리	기안		○			
N2629	교육복지국	여성가족과	46			직장내 성희롱방지 등에 관한 업무 추진	기안				○	
N2630	교육복지국	여성가족과	47			가정,성폭력,성매매피해자 상담소 운영비 등 지원 및 지도	기안		○			
N2631	교육복지국	여성가족과	48			여성복지시설(상담소등)신고 및 변경	기안			○		
N2632	교육복지국	여성가족과	49			성매매 피해여성 자활지원 센터 운영						
N2633	교육복지국	여성가족과			가	사업운영계획수립	기안		○			
N2634	교육복지국	여성가족과			나	사업비지원 및 지도점검	기안		○			
N2635	교육복지국	여성가족과	50			청소년단체 지도육성 관리						
N2636	교육복지국	여성가족과			가	장한 청소년 및 청소년육성 유공자 포상 운영	기안			○		
N2637	교육복지국	여성가족과			나	청소년 지도위원 위촉	기안			○		
N2638	교육복지국	여성가족과	51			청소년 행사 및 청소년 어울림마당 운영관리						
N2639	교육복지국	여성가족과			가	청소년 행사 운영 계획 수립	기안			○		
N2640	교육복지국	여성가족과			나	청소년 상담실 운영						
N2641	교육복지국	여성가족과				(1) 상담실 운영계획 수립	기안			○		
N2642	교육복지국	여성가족과				(2) 상담실 보조금 교부 및 정산	기안		○			
N2643	교육복지국	여성가족과				(3) 청소년동반자 프로그램 운영	기안		○			
N2644	교육복지국	여성가족과				(4) 학교 밖 청소년지원센터 운영	기안		○			
N2645	교육복지국	여성가족과			다	청소년어울림마당						
N2646	교육복지국	여성가족과				(1) 청소년어울림마당 운영계획	기안			○		
N2647	교육복지국	여성가족과				(2) 청소년어울림마당 대상 선정	기안		○			
N2648	교육복지국	여성가족과				(3) 청소년어울림마당 보조금 교부 및 정산	기안		○			
N2649	교육복지국	여성가족과			라	청소년 예절교실 운영지원	기안		○			
N2650	교육복지국	여성가족과	52			학력비인정 비정규학교 운영 및 각종 장학생 선발 등						
N2651	교육복지국	여성가족과			가	학력비인정 비정규학교 운영						
N2652	교육복지국	여성가족과				(1) 운영계획	기안			○		
N2653	교육복지국	여성가족과				(2) 보조금 지원 및 정산	기안		○			
N2654	교육복지국	여성가족과			나	청소년 활동지원						
N2655	교육복지국	여성가족과				(1) 대상자 선발 결정	기안			○		
N2656	교육복지국	여성가족과				(2) 대상자 인솔 참가	기안		○			
N2657	교육복지국	여성가족과			다	학교폭력 근절대책 수립. 시행						

연번	국소단	관과소	대 번 호	대 분 류	단 번 호	단위사무	주 무 관	팀 장	과 장	국 소 장	부 시 장	시 장
N2658	교육복지국	여성가족과				(1) 학교폭력 근절대책 수립	기안			○		
N2659	교육복지국	여성가족과				(2) 학교폭력 근절홍보 및 교육	기안		○			
N2660	교육복지국	여성가족과	53			아동복지증진 종합계획 수립. 시행		기안		○		
N2661	교육복지국	여성가족과	54			아동복지시설 설치신고.기능보강						
N2662	교육복지국	여성가족과			가	아동복지시설설치 및 변경사항신고	기안		○			
N2663	교육복지국	여성가족과			나	아동복지시설 기능보강사업 지원		기안		○		
N2664	교육복지국	여성가족과	55			보육행정 종합계획 및 시행		기안		○		
N2665	교육복지국	여성가족과	56			사회복지법인(아동. 보육) 설립허가 등						
N2666	교육복지국	여성가족과			가	법인설립 허가		기안		○		
N2667	교육복지국	여성가족과			나	법인 기본재산처분		기안	○			
N2668	교육복지국	여성가족과			다	법인 정관변경 승인		기안	○			
N2669	교육복지국	여성가족과			라	법인 예산서 및 결산서 공고	기안		○			
N2670	교육복지국	여성가족과			마	법인 수익사업 승인		기안		○		
N2671	교육복지국	여성가족과			바	법인 임원취임 및 해임 보고	기안		○			
N2672	교육복지국	여성가족과	57			요보호 아동. 청소년 선도 보호						
N2673	교육복지국	여성가족과			가	불우아동의 입양 위탁 및 구호 관리	기안		○			
N2674	교육복지국	여성가족과			나	요보호 아동. 청소년 선도 보호관리 및 상담	기안		○			
N2675	교육복지국	여성가족과			다	아동친권상실 신고 및 아동 후견인 선임청구관리	기안		○			
N2676	교육복지국	여성가족과			라	요보호아동의 일시보호 및 귀가관리	기안		○			
N2677	교육복지국	여성가족과	58			요보호아동 그룹홈 운영 및 지도 관리						
N2678	교육복지국	여성가족과			가	요보호아동 그룹홈 입퇴소 관리	기안		○			
N2679	교육복지국	여성가족과			나	요보호아동 그룹홈 운영지원	기안		○			
N2680	교육복지국	여성가족과	59			불우아동 결연사업						
N2681	교육복지국	여성가족과			가	대상자 선정 및 결연	기안		○			
N2682	교육복지국	여성가족과			나	결연후원자 발굴 및 관리	기안		○			
N2683	교육복지국	여성가족과	60			아동학대 예방사업	기안		○			
N2684	교육복지국	여성가족과	61			결식아동 급식지원사업						
N2685	교육복지국	여성가족과			가	기존 급식아동 및 확대지원 대책마련	기안			○		
N2686	교육복지국	여성가족과			나	급식아동 관리 및 지원	기안		○			
N2687	교육복지국	여성가족과	62			소년소녀가정 및 가정위탁세대 지원 관리						
N2688	교육복지국	여성가족과			가	소년소녀가정 보호대상자 책정	기안		○			
N2689	교육복지국	여성가족과			나	소년소녀가정세대 보호비 지급	기안		○			
N2690	교육복지국	여성가족과			다	소년소녀가정 결연 후원 및 후견인 지정	기안		○			
N2691	교육복지국	여성가족과			라	소년소녀가정 고충상담	기안		○			
N2692	교육복지국	여성가족과			마	가정위탁아동 및 위탁가정 선정	기안		○			
N2693	교육복지국	여성가족과			바	가정위탁 양육비 지급	기안		○			
N2694	교육복지국	여성가족과	63			여성가족과 소관 일반 사무 등						
N2695	교육복지국	여성가족과			가	과(팀별) 사무업무	기안		○			
N2696	교육복지국	여성가족과			나	과(팀별) 예산, 회계업무	기안		○			
N2697	교육복지국	여성가족과			다	과(팀별) 공유재산 및 물품관리	기안		○			
N2698	교육복지국	여성가족과			라	직원 교육 및 상시학습 관리	기안		○			
N2699	교육복지국	여성가족과	64			농어촌 미혼남성 국제결혼지원사업						
N2700	교육복지국	여성가족과			가	농어촌 미혼남성 전수조사 및 계획 수립	기안		○			
N2701	교육복지국	여성가족과			나	농어촌 미혼남성 국제결혼지원	기안		○			
N2702	교육복지국	여성가족과	65			어린이집 정보공시	기안		○			

연번	국소단	관과소	대 번 호	대 분 류	단 번 호	단위사무	주 무 관	팀 장	과 장	국 소 장	부 시 장	시 장
N2703	교육복지국	여성가족과	66	어린이집	모니터링단	운영관리						
N2704	교육복지국	여성가족과		가	어린이집	모니터링단 구성	기안		○			
N2705	교육복지국	여성가족과		나	어린이집	모니터링단 운영	기안		○			
N2706	교육복지국	여성가족과	67	어린이집	인증관리							
N2707	교육복지국	여성가족과		가	전라남도인증	어린이집 지원	기안		○			
N2708	교육복지국	여성가족과		나	평가인증어린이집	기본사항 확인 및사전 사후관리	기안		○			
N2709	교육복지국	체육지원과	1	생활체육	및 체육지원에	관한 종합계획 수립·시행						
N2710	교육복지국	체육지원과		가	전문체육	지원 종합계획 수립		기안		○		
N2711	교육복지국	체육지원과		나	생활체육	진흥 및 활성화 종합계획 수립		기안		○		
N2712	교육복지국	체육지원과		다	학교체육	지원 종합계획 수립		기안		○		
N2713	교육복지국	체육지원과		라	장애인 및 소외계층	체육활동 지원 종합계획 수립		기안		○		
N2714	교육복지국	체육지원과	2	각종	체육경기(시민체전 등)	개최 및 유치 지원						
N2715	교육복지국	체육지원과		가	전국규모 각종	체육 경기대회 개최 및 유치 지원	기안			○		
N2716	교육복지국	체육지원과		나	시민체육대회	개최 및 지원	기안				○	
N2717	교육복지국	체육지원과		다	기타	체육대회·행사 개최 및 지원	기안		○			
N2718	교육복지국	체육지원과	3	생활체육	교실 운영							
N2719	교육복지국	체육지원과		가	생활체육지도자	배치사업 운영	기안		○			
N2720	교육복지국	체육지원과		나	시민건강증진	프로그램 운영	기안		○			
N2721	교육복지국	체육지원과		다	저소득층 스포츠강좌	이용권 지원사업 운영	기안		○			
N2722	교육복지국	체육지원과		라	기타	생활체육 프로그램 운영	기안		○			
N2723	교육복지국	체육지원과	4	체육관련	단체 육성	및 직장체육 활동 지원						
N2724	교육복지국	체육지원과		가	체육관련 단체(가맹경기단체)	육성·지원	기안			○		
N2725	교육복지국	체육지원과		나	직장운동경기부	선수단 임용 및 해임		기안				○
N2726	교육복지국	체육지원과		다	직장운동경기부	훈련 및 복무관리	기안		○			
N2727	교육복지국	체육지원과		라	직장운동경기부	합숙소 운영 지도	기안		○			
N2728	교육복지국	체육지원과	5	시민	레저시설 확충	및 레저활동 관리(해양레저 제외)						
N2729	교육복지국	체육지원과		가	레저시설(해양레저 제외)	확충	기안			○		
N2730	교육복지국	체육지원과		나	레저시설(해양레저 제외)	유지 관리	기안		○			
N2731	교육복지국	체육지원과	6	체육시설업	신고업무	및 지도단속·과태료처분·징수관리						
N2732	교육복지국	체육지원과		가	체육시설업 신고(신규, 변경, 승계, 폐업)		기안		○			
N2733	교육복지국	체육지원과		나	체육시설업	과태료 처분 및 징수	기안		○			
N2734	교육복지국	체육지원과		다	체육시설업	행정처분(영업폐쇄명령, 사업정지명령)	기안		○			
N2735	교육복지국	체육지원과		라	체육시설업	기타 행정처분(시정명령 등)	기안		○			
N2736	교육복지국	체육지원과		마	체육시설업	지도·단속	기안		○			
N2737	교육복지국	체육지원과	7	여수시	문화예술체육진흥기금	운용관리						
N2738	교육복지국	체육지원과		가	문화예술체육진흥기금	운용관리 종합계획 수립	기안			○		
N2739	교육복지국	체육지원과		나	문화예술체육진흥기금	운용 관리	기안		○			
N2740	교육복지국	체육지원과	8	여수시	체육회	및 장애인체육회 지원						
N2741	교육복지국	체육지원과		가	각	체육회 지원	기안			○		
N2742	교육복지국	체육지원과		나	각	체육회 사무국 지원	기안		○			
N2743	교육복지국	체육지원과	9	각종	체육시설	신설, 보수, 유지관리(동네체육시설 포함)						
N2744	교육복지국	체육지원과		가	공공체육시설	설치, 운영관리 종합계획 수립 및 시행		기안			○	
N2745	교육복지국	체육지원과		나	공공체육시설의	신설		기안			○	
N2746	교육복지국	체육지원과		다	동네체육시설의	신설	기안		○			
N2747	교육복지국	체육지원과		라	공공체육시설	및 동네체육시설의 개·보수, 확장	기안		○			

연번	국소단	관과소	대 번 호	대 분 류	단 번 호	단위사무	주 무 관	팀 장	과 장	국 소 장	부 시 장	시 장
N2748	교육복지국	체육지원과			마	공공체육시설 및 동네체육시설의 유지관리	기안		○			
N2749	교육복지국	체육지원과	10			체육시설의 대부·대관 및 사용료 수납						
N2750	교육복지국	체육지원과			가	공공체육시설의 사용허가, 사용료 수납, 매표 관리	기안		○			
N2751	교육복지국	체육지원과			나	공공체육시설 내 각종 체육경기대회 및 행사 운영 지원	기안		○			
N2752	교육복지국	체육지원과			다	공공체육시설 내 방호 및 질서유지	기안		○			
N2753	교육복지국	체육지원과	11			전국체육대회 준비						
N2754	교육복지국	체육지원과			가	전국체육대회 및 전국장애인체육대회 출전 지원	기안		○			
N2755	교육복지국	체육지원과			나	전국소년체육대회 출전 지원	기안		○			
N2756	교육복지국	체육지원과	12			스포츠산업 진흥기반 조성에 관한 사항						
N2757	교육복지국	체육지원과			가	스포츠산업 진흥기반 조성 정책 결정		기안				○
N2758	교육복지국	체육지원과			나	스포츠산업 진흥기반 계획 수립	기안			○		
N2759	교육복지국	체육지원과			다	스포츠산업 진흥기반 유관기관 협의	기안			○		
N2760	교육복지국	체육지원과	13			스포츠 활동을 통한 지역경제 유발효과증진 및 실적관리						
N2761	교육복지국	체육지원과			가	스포츠마케팅을 통한 지역경제 유발효과 증진대책	기안				○	
N2762	교육복지국	체육지원과			나	스포츠마케팅을 통한 지역경제 유발효과 실적관리	기안		○			
N2763	교육복지국	체육지원과	14			전지 훈련팀 유치전략추진 및 지원관리						
N2764	교육복지국	체육지원과			가	전지훈련팀 유치전략 계획수립		기안		○		
N2765	교육복지국	체육지원과			나	전지훈련팀 유치 및 홍보	기안		○			
N2766	교육복지국	체육지원과			다	전지훈련팀 유치 성과분석 및 실적관리	기안		○			
N2767	교육복지국	체육지원과	15			레저스포츠 산업 육성 및 관리(해양레저 제외)						
N2768	교육복지국	체육지원과			가	레저스포츠산업(해양레저 제외) 육성 종합계획 수립		기안		○		
N2769	교육복지국	체육지원과			나	레저스포츠(해양레저 제외) 교육 운영 지원	기안		○			
N2770	교육복지국	체육지원과	16			레저스포츠 대회 유치 및 이벤트행사 발굴·지원(해양레저 제외)						
N2771	교육복지국	체육지원과			가	레저스포츠(해양레저 제외) 경기대회 유치·지원	기안		○			
N2772	교육복지국	체육지원과			나	레저스포츠(해양레저 제외) 체험 행사 운영·지원	기안		○			
N2773	교육복지국	체육지원과	17			과 일반사무 관련 사무	기안		○			
N2774	교육복지국	평생교육과	1			평생학습 기본계획수립·시행						
N2775	교육복지국	평생교육과			가	평생학습도시 운영 및 중·장기 발전계획 수립		기안				○
N2776	교육복지국	평생교육과			나	평생학습도시 조성 세부사업계획 수립 및 시행	기안			○		
N2777	교육복지국	평생교육과			다	시민 평생학습에 관한 사항	기안		○			
N2778	교육복지국	평생교육과	2			타 과, 타 기관과의 평생학습 네트워크 구축 및 통합관리						
N2779	교육복지국	평생교육과			가	평생교육협의회 위원 위·해촉	기안			○		
N2780	교육복지국	평생교육과			나	평생교육협의회 개최에 관한 사항	기안		○			
N2781	교육복지국	평생교육과			다	평생교육실무협의회 운영에 관한 사항	기안		○			
N2782	교육복지국	평생교육과			라	국제교육도시연합 기본계획 수립		기안			○	
N2783	교육복지국	평생교육과			마	국제교육도시연합 가입활동에 관한 사항	기안		○			
N2784	교육복지국	평생교육과	3			평생학습 축제 개최 및 참가						
N2785	교육복지국	평생교육과			가	여수 평생학습축제 개최에 관한 사항	기안			○		
N2786	교육복지국	평생교육과			나	타 기관 평생학습축제 참가에 관한 사항	기안		○			
N2787	교육복지국	평생교육과	4			평생학습기관 관리·지원	기안		○			
N2788	교육복지국	평생교육과	5			평생학습 프로그램 개발 지원 및 운영						
N2789	교육복지국	평생교육과			가	맞춤형 산업인력 양성사업 기본계획 수립		기안				○
N2790	교육복지국	평생교육과			나	맞춤형 산업인력 양성사업 협의회 운영에 관한 사항	기안			○		
N2791	교육복지국	평생교육과			다	맞춤형 산업인력 양성사업 일반 운영에 관한 사항	기안		○			

연번	국소단	관과소	대 번 호	대 분 류	단 번 호	단위사무	주 무 관	팀 장	과 장	국 소 장	부 시 장	시 장
N2792	교육복지국	평생교육과	6			평생학습동아리 육성 관리 등	기안		○			
N2793	교육복지국	평생교육과	7			평생학습도시 지정·운영에 관한 사항	기안			○		
N2794	교육복지국	평생교육과	8			여수 교육국제화 특구 기본계획 수립·시행		기안			○	
N2795	교육복지국	평생교육과	9			여수 교육국제화 특구 운영에 관한 사항	기안			○		
N2796	교육복지국	평생교육과	10			여수 교육국제화 특구 특화사업 추진 및 운영						
N2797	교육복지국	평생교육과			가	교육특구도시 조성 세부사업 운영에 관한 사항	기안		○			
N2798	교육복지국	평생교육과			나	여수 에듀파크(영어타운 등) 조성 기본계획 수립	기안				○	
N2799	교육복지국	평생교육과			다	여수 에듀파크(영어타운 등) 조성 세부사업계획 수립 및 시행	기안			○		
N2800	교육복지국	평생교육과			라	여수 에듀파크(영어타운 등) 조성 세부사업 운영에 관한 사항	기안			○		
N2801	교육복지국	평생교육과	11			영어타운 및 사이버 외국어학습센터 운영·관리						
N2802	교육복지국	평생교육과			가	사이버 외국어학습센터 운영계획 수립	기안		○			
N2803	교육복지국	평생교육과			나	사이버 외국어학습센터 운영 및 관리	기안		○			
N2804	교육복지국	평생교육과	12			시민 외국어교육 관련 사무						
N2805	교육복지국	평생교육과			가	시민외국어 교육계획 수립	기안		○			
N2806	교육복지국	평생교육과			나	시민외국어교육 운영 및 관리	기안		○			
N2807	교육복지국	평생교육과	13			초·중·고등 학교 교육경비 보조에 관한 사항						
N2808	교육복지국	평생교육과			가	기본계획 수립		기안				○
N2809	교육복지국	평생교육과			나	세부사업계획 수립 및 시행	기안			○		
N2810	교육복지국	평생교육과			다	교육경비보조사업에 대한 일반사항	기안		○			
N2811	교육복지국	평생교육과			라	교육발전협의회 위원 위·해촉	기안				○	
N2812	교육복지국	평생교육과			마	교육발전협의회 개최에 관한 사항	기안		○			
N2813	교육복지국	평생교육과			바	교육경비보조금 심의위원회 위원 위·해촉	기안			○		
N2814	교육복지국	평생교육과			사	교육경비보조금 심의위원회 개최에 관한 사항	기안		○			
N2815	교육복지국	평생교육과			아	보조금 정산에 관한 사항	기안		○			
N2816	교육복지국	평생교육과	14			지방대학 혁신역량 강화 사업(NURI) 및 산학협력 중심 대학 육성사업 추진						
N2817	교육복지국	평생교육과			가	지방대학 육성 및 지원 수립	기안			○		
N2818	교육복지국	평생교육과			나	세부사업계획 수립 및 시행	기안		○			
N2819	교육복지국	평생교육과	15			인재육성 장학회(금) 및 학자금 대출 지원		기안		○		
N2820	교육복지국	평생교육과	16			여수아카데미 교육	기안		○			
N2821	교육복지국	평생교육과	17			남도·전남 학숙 운영 관련 사무						
N2822	교육복지국	평생교육과			가	남도학숙 및 전남학숙 운영에 관한 사항	기안		○			
N2823	교육복지국	평생교육과			나	여수학숙 운영에 관한 사항	기안		○			
N2824	교육복지국	평생교육과	18			지역 명문학교 육성 및 인재양성 등에 관한 제반사항	기안			○		
N2825	교육복지국	평생교육과	19			행복교육지원센터 운영						
N2826	교육복지국	평생교육과			가	행복교육지원센터 운영계획 및 강사수당 지급기준 수립		기안				○
N2827	교육복지국	평생교육과			나	행복교육지원센터 운영위원회 운영						
N2828	교육복지국	평생교육과				(1) 위원회 위·해촉	기안				○	
N2829	교육복지국	평생교육과				(2) 위원회 개최	기안			○		
N2830	교육복지국	평생교육과			다	행복교육지원센터 프로그램 세부사업 계획 수립	기안			○		
N2831	교육복지국	평생교육과			라	행복교육지원센터 운영에 관한 사항	기안		○			
N2832	교육복지국	평생교육과	20			과 일반사무 및 일상경비 운영	기안		○			
N2833	교육복지국	평생교육과	21			과 공인·문서관리 및 직원 복무관리	기안		○			
N2834	교육복지국	도서관운영과	1			도서관운영종합계획 수립. 시행						

연번	국소단	관과소	대 번 호	대 분 류	단 번 호	단위사무	주 무 관	팀 장	과 장	국 소 장	부 시 장	시 장
N2835	교육복지국	도서관운영과			가	도서관 운영 종합계획 수립		기안		○		
N2836	교육복지국	도서관운영과			나	도서관별 운영 계획 수립	기안		○			
N2837	교육복지국	도서관운영과			2 도서관 이용·열람자 관리							
N2838	교육복지국	도서관운영과			가	도서관 회원 및 회원증 발급 관리	기안		○			
N2839	교육복지국	도서관운영과			나	자료 열람 및 대출·반납 관리	기안	○				
N2840	교육복지국	도서관운영과			다	자료실 관리·운영 및 자료 배열 관리	기안	○				
N2841	교육복지국	도서관운영과			라	도서상담 및 자료 운영 지도	기안	○				
N2842	교육복지국	도서관운영과			마	자원봉사 운영 관리	기안		○			
N2843	교육복지국	도서관운영과			3 독서·문화행사 추진							
N2844	교육복지국	도서관운영과			가	각종 문화행사 추진 및 운영	기안		○			
N2845	교육복지국	도서관운영과			나	독서교실 운영	기안		○			
N2846	교육복지국	도서관운영과			다	독서동아리 운영	기안		○			
N2847	교육복지국	도서관운영과			라	도서관 주간 및 독서의 달 운영	기안		○			
N2848	교육복지국	도서관운영과			4 도서관 자료수집 및 운영·관리							
N2849	교육복지국	도서관운영과			가	자료수집 및 선정 관리	기안		○			
N2850	교육복지국	도서관운영과			나	구입 자료 목록 작성 관리	기안	○				
N2851	교육복지국	도서관운영과			다	자료 등록, 검수 및 정리	기안	○				
N2852	교육복지국	도서관운영과			라	기증자료 접수 및 관리	기안	○				
N2853	교육복지국	도서관운영과			마	희망도서 접수 및 처리	기안	○				
N2854	교육복지국	도서관운영과			바	좋은책 목록 선정 및 배포	기안	○				
N2855	교육복지국	도서관운영과			사	연체도서 회수 관리	기안	○				
N2856	교육복지국	도서관운영과			아	장서 점검 계획 수립 및 실시	기안	○				
N2857	교육복지국	도서관운영과			5 도서관 전산망 구축 관리							
N2858	교육복지국	도서관운영과			가	전산장비 운영 관리	기안		○			
N2859	교육복지국	도서관운영과			나	도서관 전산망 구축 관리	기안		○			
N2860	교육복지국	도서관운영과			다	도서관 홈페이지 유지 관리	기안		○			
N2861	교육복지국	도서관운영과			라	도서관관리시스템 관리	기안		○			
N2862	교육복지국	도서관운영과			마	CCTV 운영 및 관리	기안		○			
N2863	교육복지국	도서관운영과			6 도서관 위원회 구성 및 운영·관리		기안			○		
N2864	교육복지국	도서관운영과			7 이동도서관 운영 및 관리							
N2865	교육복지국	도서관운영과			가	이동도서관 운영 및 관리	기안		○			
N2866	교육복지국	도서관운영과			나	차량 운전 및 관리	기안	○				
N2867	교육복지국	도서관운영과			8 사용료 등 부과 징수							
N2868	교육복지국	도서관운영과			가	시설 사용료 부과 징수	기안		○			
N2869	교육복지국	도서관운영과			나	자료 복사 및 인쇄 사용료 부과 징수	기안		○			
N2870	교육복지국	도서관운영과			다	프로그램 수강료 등 부과 징수	기안		○			
N2871	교육복지국	도서관운영과			라	도서대출 회원증 재발급 수수료 징수	기안		○			
N2872	교육복지국	도서관운영과			9 작은 도서관 설치 및 운영 관리							
N2873	교육복지국	도서관운영과			가	작은도서관 설치 지원	기안				○	
N2874	교육복지국	도서관운영과			나	작은도서관 운영 지원	기안		○			
N2875	교육복지국	도서관운영과			다	작은도서관 등록 및 관리	기안		○			
N2876	교육복지국	도서관운영과			10 공인·보안 및 문서관리		기안		○			
N2877	교육복지국	도서관운영과			11 예산 및 일반회계		기안		○			
N2878	교육복지국	도서관운영과			12 공유재산 및 물품 관리							
N2879	교육복지국	도서관운영과			가	행정재산 관리 및 보존	기안		○			

연번	국소단	관과소	대 번 호	대 분 류	단 번 호	단위사무	주 무 관	팀 장	과 장	국 소 장	부 시 장	시 장
N2880	교육복지국	도서관운영과			나	정수 및 일반물품 관리	기안		○			
N2881	교육복지국	도서관운영과	13	청사 및 시설물 관리								
N2882	교육복지국	도서관운영과			가	건물 및 시설물 관리	기안		○			
N2883	교육복지국	도서관운영과			나	기계설 및 전기시설물 운영 관리	기안		○			
N2884	교육복지국	도서관운영과			다	공사 시공관리 감독	기안		○			
N2885	교육복지국	도서관운영과			라	청사 경비 및 방범관리	기안	○				
N2886	교육복지국	도서관운영과			마	출입자 관리	기안	○				
N2887	교육복지국	도서관운영과			바	환경조성 및 수목 관리	기안	○				
N2888	교육복지국	도서관운영과	14	일반사무 및 복무관리								
N2889	교육복지국	도서관운영과			가	도서관 인력관리	기안		○			
N2890	교육복지국	도서관운영과			나	근무명령	기안		○			
N2891	교육복지국	도서관운영과			다	근무명령의 대직	기안	○				
N2892	교육복지국	도서관운영과			라	직원 등 복무관리	기안		○			
N2893	교육복지국	도서관운영과			마	통계 및 일지작성	기안	○				
N2894	교육복지국	도서관운영과			바	사회복무요원 관리						
N2895	교육복지국	도서관운영과				(1) 사회복무요원 복무관리(신상이동통보, 고발 등)	기안		○			
N2896	교육복지국	도서관운영과				(2) 기타 사무관리(연가, 병가, 청원휴가 등)	기안	○				
N2897	교육복지국	도서관운영과			사	학생 봉사활동 관리	기안	○				
N2898	교육복지국	도서관운영과			아	기타 도서관 일반사무에 관한 사무	기안		○			
N2899	교육복지국	도서관운영과	15	장서. 열람 통계작성			기안	○				
N2900	교육복지국	도서관운영과	16	도서관 건립 업무				기안				○
N2901	수산관광국	관광과	1	국 소관 행정의 종합 기획 조정				기안		○		
N2902	수산관광국	관광과	2	관광종합기획				기안				○
N2903	수산관광국	관광과	3	관광진흥 기본계획				기안			○	
N2904	수산관광국	관광과	4	관광사업등록 및 지도관리								
N2905	수산관광국	관광과			가	각종 금지행위 위반에 대한 처분 (취소, 영업정지, 경고, 시정명령 등)	기안		○			
N2906	수산관광국	관광과			나	서류제출명령 및 조사 또는 검사 시행	기안		○			
N2907	수산관광국	관광과			다	개선명령(청문실시),과징금. 과태료 부과. 징수	기안		○			
N2908	수산관광국	관광과	5	관광단체 육성 및 지도관리			기안		○			
N2909	수산관광국	관광과	6	광역관광 실무협의회 운영			기안			○		
N2910	수산관광국	관광과	7	관광자원의 보호 및 육성관리			기안			○		
N2911	수산관광국	관광과	8	여수시관광진흥기금 운용			기안		○			
N2912	수산관광국	관광과	9	북한 반잠수정 전시관 운영			기안		○			
N2913	수산관광국	관광과	10	시티-투어 사업 추진			기안		○			
N2914	수산관광국	관광과	11	관광지 행락질서 확립업무 총괄운영			기안			○		
N2915	수산관광국	관광과	12	관광동향 분석 및 관광객 통계관리			기안		○			
N2916	수산관광국	관광과	13	관광마케팅 종합기획 조정				기안				○
N2917	수산관광국	관광과	14	관광홍보 종합계획 수립			기안			○		
N2918	수산관광국	관광과	15	관광객 유치 상품개발 및 운영(관광여행,체험, 테마관광)			기안		○			
N2919	수산관광국	관광과	16	관광홍보 총괄 및 각종 홍보물 제작. 지원								
N2920	수산관광국	관광과			가	관광홍보물 제작 관리	기안		○			
N2921	수산관광국	관광과			나	관광홍보자료 송부	기안	○				
N2922	수산관광국	관광과	17	관광종사원 양성 및 관리			기안		○			
N2923	수산관광국	관광과	18	관광안내소 설치 및 운영			기안		○			
N2924	수산관광국	관광과	19	관광불편신고센터 운영			기안		○			

연번	국소단	관과소	대 번 호	대 분 류	단 번 호	단위사무	주 무 관	팀 장	과 장	국 소 장	부 시 장	시 장
N2925	수산관광국	관광과	20			관광객 유치를 위한 국내. 외 팸투어 운영	기안		○			
N2926	수산관광국	관광과	21			관광설명회 및 박람회 운영지원	기안		○			
N2927	수산관광국	관광과	22			관광기념품(특산품) 개발 및 육성관리		기안		○		
N2928	수산관광국	관광과	23			관광특화. 명소화사업	기안			○		
N2929	수산관광국	관광과	24			관광개발(해양관광) 사업						
N2930	수산관광국	관광과			가	관광개발 종합계획 수립	기안					○
N2931	수산관광국	관광과			나	생태. 녹색. 문화관광 개발사업 추진	기안			○		
N2932	수산관광국	관광과			다	관광자원 개발사업 및 보상업무	기안		○			
N2933	수산관광국	관광과			라	남해안 관광벨트 개발사업 계획 수립	기안				○	
N2934	수산관광국	관광과			마	4계절 체험형 관광지 개발	기안			○		
N2935	수산관광국	관광과	25			관광단지(관광지)지정. 조성						
N2936	수산관광국	관광과			가	관광단지 조성계획의 수립 및 승인	기안				○	
N2937	수산관광국	관광과			나	관광단지 조성계획 고시	기안			○		
N2938	수산관광국	관광과			다	관광단지 개발 지도	기안		○			
N2939	수산관광국	관광과	26			관광사업 인. 허가						
N2940	수산관광국	관광과			가	승인 및 변경 승인(허가. 등록. 신고)	기안		○			
N2941	수산관광국	관광과			나	양도양수, 법인합병, 휴. 폐업의 신고	기안		○			
N2942	수산관광국	관광과	27			관광편의(관광안내판 등) 시설물 설치. 관리	기안			○		
N2943	수산관광국	관광과	28			섬 관광자원화						
N2944	수산관광국	관광과			가	섬 관광자원화 관련 개발계획 수립 및 시행	기안			○		
N2945	수산관광국	관광과			나	섬 관광자원화 사업 추진 및 지도	기안		○			
N2946	수산관광국	관광과	29			지역특화발전특구지원						
N2947	수산관광국	관광과			가	지역특화 발전특구 지원 계획 수립		기안			○	
N2948	수산관광국	관광과			나	지역특화 발전특구 민원처리	기안		○			
N2949	수산관광국	관광과	30			폐교시설 관광자원 개발 업무	기안			○		
N2950	수산관광국	관광과	31			민박 개보수비 지원 및 관리	기안		○			
N2951	수산관광국	관광과	32			관광프로젝트 지원						
N2952	수산관광국	관광과			가	화양지구 관광프로젝트 지원	기안			○		
N2953	수산관광국	관광과			나	관광개발 프로젝트 추진(경도개발, 기타 관광개발 프로젝트)	기안			○		
N2954	수산관광국	관광과	33			하멜전시관 운영 관리	기안		○			
N2955	수산관광국	관광과	34			전라좌수영거북선운영 관리	기안		○			
N2956	수산관광국	관광과	35			크루즈 관광활성화						
N2957	수산관광국	관광과			가	크루즈 관광객 유치 종합기획	기안			○		
N2958	수산관광국	관광과			나	크루즈 관련 각종 행사 개최 등	기안		○			
N2959	수산관광국	관광과	36			대한민국 테마여행 10선 사업 계획 수립						
N2960	수산관광국	관광과			가	대한민국 테마여행 10선 사업 추진	기안		○			
N2961	수산관광국	관광과			나	남도바닷길(여수, 순천, 광양, 보성) 사업 추진	기안		○			
N2962	수산관광국	관광과	37			굴전여가캠핑장 운영 관리						
N2963	수산관광국	관광과			가	굴전여가캠핑장 위탁 계약	기안					○
N2964	수산관광국	관광과			나	굴전여가캠핑장 시설물 관리	기안		○			
N2965	수산관광국	관광과	38			금오도야영장 운영 관리						
N2966	수산관광국	관광과			가	금오도야영장 위탁 계약	기안					○
N2967	수산관광국	관광과			나	금오도야영장 시설물 관리	기안		○			
N2968	수산관광국	관광과	39			특산품판매장 운영 관리						
N2969	수산관광국	관광과			가	특산품판매장 위탁 계약	기안					○

연번	국소단	관과소	대 번 호	대 분 류	단 번 호	단위사무	주 무 관	팀 장	과 장	국 소 장	부 시 장	시 장
N2970	수산관광국	관광과			나	특산품판매장 시설물 관리	기안		○			
N2971	수산관광국	관광과	40	해외 관광객 유치 종합 기획								
N2972	수산관광국	관광과			가	해외 관광객 유치 마케팅 추진	기안		○			
N2973	수산관광국	관광과			나	해외마케팅 관련 팸투어 추진	기안		○			
N2974	수산관광국	관광과	41	MICE유치에 관한 사항								
N2975	수산관광국	관광과			가	MICE산업유치 지원 기본계획 수립		기안				○
N2976	수산관광국	관광과			나	MICE산업유치 지원 단위사업계획 수립	기안			○		
N2977	수산관광국	관광과			다	MICE산업유치 지원 사업별 세부계획 수립시행	기안		○			
N2978	수산관광국	관광과			라	MICE산업유치마케팅 추진에 관한 사항	기안		○			
N2979	수산관광국	관광과	42	MICE산업 인프라협력체계 구축								
N2980	수산관광국	관광과			가	컨벤션 시설관리자 협의회 구성	기안		○			
N2981	수산관광국	관광과			나	MICE 관련시설 전수조사	기안		○			
N2982	수산관광국	관광과	43	기타 일반사무 관련 사무			기안		○			
N2983	수산관광국	수산경영과	1	수산물발전 종합계획수립. 시행				기안		○		
N2984	수산관광국	수산경영과	2	수산물조정위원회 운영 및 관리								
N2985	수산관광국	수산경영과			가	위원 구성(선정)		기안			○	
N2986	수산관광국	수산경영과			나	위원회 개최 계획수립 및 결과 보고	기안				○	
N2987	수산관광국	수산경영과			다	위원 변경 위.해측	기안			○		
N2988	수산관광국	수산경영과	3	어촌계 설립인가 및 어촌계장 현황 관리								
N2989	수산관광국	수산경영과			가	어촌계 설립 및 정관 변경 인가	기안		○			
N2990	수산관광국	수산경영과			나	어촌계장 현황 관리	기안	○				
N2991	수산관광국	수산경영과	4	영어법인 등록 및현황관리								
N2992	수산관광국	수산경영과			가	영어조합법인 설립 통지	기안		○			
N2993	수산관광국	수산경영과			나	사업 현황 및 실적 보고	기안		○			
N2994	수산관광국	수산경영과	5	바다의 날 행사 추진								
N2995	수산관광국	수산경영과			가	공모참여 결정	기안					○
N2996	수산관광국	수산경영과			나	행사추진계획 수립	기안				○	
N2997	수산관광국	수산경영과			다	행사추진	기안		○			
N2998	수산관광국	수산경영과			라	행사추진 결과보고	기안				○	
N2999	수산관광국	수산경영과	6	수산업경영인 관리 및 행사 지원								
N3000	수산관광국	수산경영과			가	수산업 경영인 관리	기안		○			
N3001	수산관광국	수산경영과			나	수산업 경영인 행사 지원	기안		○			
N3002	수산관광국	수산경영과	7	귀어가 및 수산단체 관리(현황)								
N3003	수산관광국	수산경영과			가	귀어·귀촌사업 추진						
N3004	수산관광국	수산경영과				(1) 사업공고 및 신청서 접수	기안		○			
N3005	수산관광국	수산경영과				(2) 대상자 심사 및 관리	기안		○			
N3006	수산관광국	수산경영과			나	수산단체(사회단체)지원사업 추진	기안		○			
N3007	수산관광국	수산경영과			다	수산단체 현황관리	기안	○				
N3008	수산관광국	수산경영과	8	해양수산분야 총무계획 수립								
N3009	수산관광국	수산경영과			가	해양수산분야 실시계획 작성 및 승인 요청	기안			○		
N3010	수산관광국	수산경영과			나	해양수산분야 실시계획 배부	기안		○			
N3011	수산관광국	수산경영과	9	산업기능요원(어업인후계자) 복무관리지도								
N3012	수산관광국	수산경영과			가	산업기능요원 선정 및 취소	기안			○		
N3013	수산관광국	수산경영과			나	현장근무상태 등 사후관리	기안		○			
N3014	수산관광국	수산경영과			다	산업기능요원 복무실태 점검	기안		○			

연번	국소단	관과소	대 번 호	대 분 류	단 번 호	단위사무	주 무 관	팀 장	과 장	국 소 장	부 시 장	시 장
N3015	수산관광국	수산경영과	10			해양수산사업 신청업무 총괄						
N3016	수산관광국	수산경영과			가	신청공고 및 접수	기안		○			
N3017	수산관광국	수산경영과			나	사업성 검토 의뢰	기안		○			
N3018	수산관광국	수산경영과			다	전남도 관련 부서 예산 신청	기안			○		
N3019	수산관광국	수산경영과	11			조건불리지역 수산직불제사업 추진						
N3020	수산관광국	수산경영과			가	조건불리지역 선정 제출	기안		○			
N3021	수산관광국	수산경영과			나	대상자 선정 및 직불금 지급	기안		○			
N3022	수산관광국	수산경영과	12			수산정책자금 이자차액지원사업 추진						
N3023	수산관광국	수산경영과			가	사업 대상자 추천	기안		○			
N3024	수산관광국	수산경영과			나	사업비 집행	기안		○			
N3025	수산관광국	수산경영과	13			한국수산 경제신문 보급사업 추진						
N3026	수산관광국	수산경영과			가	한국수산경제신문 계약체결 및 대금지급	기안		○			
N3027	수산관광국	수산경영과	14			과 일반사무 관련 업무	기안		○			
N3028	수산관광국	수산경영과	15			FDA 지정해역 관리 및 신규지정 추진						
N3029	수산관광국	수산경영과			가	한국패류 위생계획 수립	기안		○			
N3030	수산관광국	수산경영과			나	지정해역 관리 및 점검 계획 수립	기안			○		
N3031	수산관광국	수산경영과			다	지정해역 관리 추진	기안		○			
N3032	수산관광국	수산경영과			라	지정해역 신규지정 건의	기안					○
N3033	수산관광국	수산경영과	16			수산물유통·가공 식품 산업 육성 종합 계획 수립 및 시행		기안	○			
N3034	수산관광국	수산경영과	17			수산물 수협별 위판 상황 및 가격동향 관리	기안		○			
N3035	수산관광국	수산경영과	18			수산물 가공업(냉장·냉동업) 신고수리 및 행정처분						
N3036	수산관광국	수산경영과			가	신고 및 변경신고 수리	기안		○			
N3037	수산관광국	수산경영과			나	행정처분	기안		○			
N3038	수산관광국	수산경영과	19			수산물 원산지 표시 지도·단속 및 과태료 부과						
N3039	수산관광국	수산경영과			가	지도·단속 계획 수립	기안		○			
N3040	수산관광국	수산경영과			나	원산지표시 위반 과태료 부과 징수	기안		○			
N3041	수산관광국	수산경영과	20			수산물 안전성 검사 관리						
N3042	수산관광국	수산경영과			가	조사 계획 수립	기안		○			
N3043	수산관광국	수산경영과			나	시료 채취 및 검사의뢰	기안		○			
N3044	수산관광국	수산경영과			다	검사결과 사후관리	기안		○			
N3045	수산관광국	수산경영과	21			대일 수출용 이매패류 원산지 증명서 발급·관리	기안	○				
N3046	수산관광국	수산경영과	22			대도시·백화점 지역 특산물(수산) 판촉행사 및 시식회 추진						
N3047	수산관광국	수산경영과			가	행사 종합계획 수립	기안			○		
N3048	수산관광국	수산경영과			나	행사참가 업체 및 품목선정	기안			○		
N3049	수산관광국	수산경영과			다	행사결과 보고	기안			○		
N3050	수산관광국	수산경영과	23			수산물 해외수출 지원 및 해외 판촉행사 추진						
N3051	수산관광국	수산경영과			가	행사 종합계획 수립 및 행사결과 보고	기안		○			
N3052	수산관광국	수산경영과			나	해외수출 추진	기안		○			
N3053	수산관광국	수산경영과			다	해외자원 개발 계획 검토 및 추진	기안		○			
N3054	수산관광국	수산경영과	24			FTA 및 TPP 협상관리 및 피해최소화 대책추진						
N3055	수산관광국	수산경영과			가	FTA 및 TPP 협상 동향관리	기안		○			
N3056	수산관광국	수산경영과			나	피해 최소화를 위한 대책수립	기안			○		
N3057	수산관광국	수산경영과			다	피해업종 조사 및 폐업지원금 지원	기안			○		
N3058	수산관광국	수산경영과	25			국내외 수산식품박람회 참가업체 지원						
N3059	수산관광국	수산경영과			가	참가업체 모집	기안		○			

연번	국소단	관과소	대 번 호	대 분 류	단 번 호	단위사무	주 무 관	팀 장	과 장	국 소 장	부 시 장	시 장
N3060	수산관광국	수산경영과			나	참가업체 지원 및 실적관리	기안		○			
N3061	수산관광국	수산경영과	26	수산물 공동작업장시설사업 추진 및 관리								
N3062	수산관광국	수산경영과			가	사업자 선정	기안			○		
N3063	수산관광국	수산경영과			나	사업 착. 준공	기안		○			
N3064	수산관광국	수산경영과			다	보조금 확정 및 사후관리	기안		○			
N3065	수산관광국	수산경영과	27	수산물 유통시설·산지가공시설사업 추진 및 관리								
N3066	수산관광국	수산경영과			가	사업자 선정 및 보조금 교부결정	기안			○		
N3067	수산관광국	수산경영과			나	사업 착. 준공	기안		○			
N3068	수산관광국	수산경영과			다	보조금 확정 및 사후관리	기안		○			
N3069	수산관광국	수산경영과	28	수산업 규모화·기업화사업 추진 및 관리								
N3070	수산관광국	수산경영과			가	사업자 선정	기안			○		
N3071	수산관광국	수산경영과			나	사업 착. 준공	기안		○			
N3072	수산관광국	수산경영과			다	보조금 확정 및 사후관리	기안		○			
N3073	수산관광국	수산경영과	29	여수시 청정농수산물 등록상표 지정 및 관리(심의위원회 운영)								
N3074	수산관광국	수산경영과			가	등록상표 지정 신청	기안		○			
N3075	수산관광국	수산경영과			나	심의위원회 개최	기안			○		
N3076	수산관광국	수산경영과			다	사용지정서 교부 및 사후관리	기안		○			
N3077	수산관광국	수산경영과	30	여수시 청정수산물 브랜드 홍보사업 추진								
N3078	수산관광국	수산경영과			가	홍보사업 제안서 접수	기안		○			
N3079	수산관광국	수산경영과			나	광고계획 수립 및 매체 선정	기안			○		
N3080	수산관광국	수산경영과			다	계약의뢰 및 사업비 송금	기안		○			
N3081	수산관광국	수산경영과			라	사후관리	기안		○			
N3082	수산관광국	수산경영과	31	여수시 등록상표 사용업체 및 지역 특산물 판매업체 포장재 지원사업 추진								
N3083	수산관광국	수산경영과			가	사업자 모집	기안		○			
N3084	수산관광국	수산경영과			나	사업자 선정 및 추진	기안		○			
N3085	수산관광국	수산경영과			다	보조금 확정 및 사후관리	기안		○			
N3086	수산관광국	수산경영과	32	어업인 위령탑 시설관리								
N3087	수산관광국	수산경영과			가	어업인 위령탑관리	기안		○			
N3088	수산관광국	수산경영과			나	어업인 위령제 추진	기안			○		
N3089	수산관광국	수산경영과	33	어선관리 종합계획수립·시행				기안		○		
N3090	수산관광국	수산경영과	34	어선어업 분쟁 조정			기안		○			
N3091	수산관광국	수산경영과	35	연근해 어선 현대화사업 및 고효율 어선 유류 절감장비 지원사업 추진								
N3092	수산관광국	수산경영과			가	사업추진 계획수립	기안			○		
N3093	수산관광국	수산경영과			나	사업자 선정	기안		○			
N3094	수산관광국	수산경영과			다	사업추진	기안		○			
N3095	수산관광국	수산경영과			라	사후관리	기안		○			
N3096	수산관광국	수산경영과	36	연근해어업 구조개선사업 추진								
N3097	수산관광국	수산경영과			가	사업실태조사	기안		○			
N3098	수산관광국	수산경영과			나	사업자 선정추진	기안			○		
N3099	수산관광국	수산경영과			다	폐업지원금 지급	기안		○			
N3100	수산관광국	수산경영과			라	사업추진	기안		○			
N3101	수산관광국	수산경영과			마	사업추진 결과보고	기안		○			
N3102	수산관광국	수산경영과	37	한·일, 한·중 어업협정 관리								
N3103	수산관광국	수산경영과			가	한. 일,한. 중 해역 입어계획 수립	기안		○			
N3104	수산관광국	수산경영과			나	한. 일,한. 중 입어허가 관리	기안		○			

연번	국소단	관과소	대 번 호	대 분 류	단 번 호	단위사무	주 무 관	팀 장	과 장	국 소 장	부 시 장	시 장
N3105	수산관광국	수산경영과	38	방치어선	정비지도 및 관리							
N3106	수산관광국	수산경영과		가	조사계획 수립		기안		○			
N3107	수산관광국	수산경영과		나	제거명령 및 공고		기안		○			
N3108	수산관광국	수산경영과		다	해체처리 위탁업체 선정 및 추진		기안		○			
N3109	수산관광국	수산경영과	39	총 허용 어획량(TAC)조정	및 관리							
N3110	수산관광국	수산경영과		가	추진계획 수립		기안		○			
N3111	수산관광국	수산경영과		나	조정 및 관리		기안		○			
N3112	수산관광국	수산경영과	40	어선·어선원	재해보상보험료지원사업 추진							
N3113	수산관광국	수산경영과		가	사업계획수립		기안			○		
N3114	수산관광국	수산경영과		나	사업자 선정 및 사업추진		기안		○			
N3115	수산관광국	수산경영과		다	사업추진결과 보고		기안		○			
N3116	수산관광국	수산경영과	41	해파리구제(어선·어구)	및 해파리 가공식품 사업 추진							
N3117	수산관광국	수산경영과		가	해파리구제(어선·어구) 추진							
N3118	수산관광국	수산경영과			(1) 해파리구제 사업추진 계획수립		기안			○		
N3119	수산관광국	수산경영과			(2) 사업자선정 및 사업추진		기안		○			
N3120	수산관광국	수산경영과			(3) 사업추진결과 보고		기안		○			
N3121	수산관광국	수산경영과		나	해파리 가공식품사업 추진							
N3122	수산관광국	수산경영과			(1) 사업자 모집		기안		○			
N3123	수산관광국	수산경영과			(2) 사업자 선정 및 추진		기안			○		
N3124	수산관광국	수산경영과			(3) 보조금 확정 및 사후관리		기안			○		
N3125	수산관광국	수산경영과	42	다목적인양기설치사업	추진							
N3126	수산관광국	수산경영과		가	사업추진 계획수립		기안			○		
N3127	수산관광국	수산경영과		나	사업자선정 및 사업추진		기안		○			
N3128	수산관광국	수산경영과		다	사업추진결과 보고		기안		○			
N3129	수산관광국	수산경영과	43	근해(잠수기,기선권현망)·연안어업허가	관리 및 행정처분							
N3130	수산관광국	수산경영과		가	어업허가 처분		기안		○			
N3131	수산관광국	수산경영과		나	어업폐지 신고수리		기안	○				
N3132	수산관광국	수산경영과		다	어업허가사항 변경허가 처분 및 변경 신고 수리		기안	○				
N3133	수산관광국	수산경영과		라	어업휴업 및 개시신고 수리		기안	○				
N3134	수산관광국	수산경영과		마	어업허가 불허 및 유예 승인		기안		○			
N3135	수산관광국	수산경영과		바	어업허가증 재교부		기안	○				
N3136	수산관광국	수산경영과		사	어업허가 지위승계 신고 수리		기안	○				
N3137	수산관광국	수산경영과		아	어업허가 제한사항 조회		기안	○				
N3138	수산관광국	수산경영과		자	수산자원조성사업부담금 부과징수		기안		○			
N3139	수산관광국	수산경영과		차	행정처분 사전통지		기안		○			
N3140	수산관광국	수산경영과		카	행정처분(어선계류) 집행		기안		○			
N3141	수산관광국	수산경영과		타	과징금 부과처분 및 관리		기안		○			
N3142	수산관광국	수산경영과	44	낙시어선업 신고 수리	및 행정처분 관리(과태료 등)							
N3143	수산관광국	수산경영과		가	낙시어선업 신고수리		기안		○			
N3144	수산관광국	수산경영과		나	낙시어선업 변경 신고		기안	○				
N3145	수산관광국	수산경영과		다	낙시어선 안전지도 관리		기안		○			
N3146	수산관광국	수산경영과		라	낙시어선업 행정처분 사전처분(수산업법위반)		기안		○			
N3147	수산관광국	수산경영과		마	행정처분(어선계류집행)		기안		○			
N3148	수산관광국	수산경영과		바	과징금 부과처분		기안		○			
N3149	수산관광국	수산경영과	45	어획물 운반업 등록	관리 및 행정처분							

연번	국소단	관과소	대 번 호	대 분 류	단 번 호	단위사무	주 무 관	팀 장	과 장	국 소 장	부 시 장	시 장
N3150	수산관광국	수산경영과			가	어획물 운반업 등록 및 관리	기안		○			
N3151	수산관광국	수산경영과			나	행정처분 사전통지	기안		○			
N3152	수산관광국	수산경영과			다	행정처분	기안		○			
N3153	수산관광국	수산경영과	46	구획어업(이동성)허가 관리 및 행정처분								
N3154	수산관광국	수산경영과			가	허가처분 및 관리	기안		○			
N3155	수산관광국	수산경영과			나	허가사항 변경허가 및 변경신고	기안	○				
N3156	수산관광국	수산경영과			다	행정처분 사전처분	기안		○			
N3157	수산관광국	수산경영과			라	행정처분(어선계류집행)	기안		○			
N3158	수산관광국	수산경영과			마	과징금 부과처분	기안		○			
N3159	수산관광국	수산경영과	47	어선등록관련행정처분 및 과태료 부과처분								
N3160	수산관광국	수산경영과			가	과태료 및 행정처분 사전통지	기안		○			
N3161	수산관광국	수산경영과			나	행정처분	기안		○			
N3162	수산관광국	수산경영과			다	세외수입 과태료 부과 및 체납관리	기안		○			
N3163	수산관광국	수산경영과	48	어선등록(신규,변경,말소) 및 관리								
N3164	수산관광국	수산경영과			가	어선신규등록	기안		○			
N3165	수산관광국	수산경영과			나	어선변경등록 및 어선등록사항점검	기안	○				
N3166	수산관광국	수산경영과			다	선적항 변경지정	기안	○				
N3167	수산관광국	수산경영과			라	어선말소등록 및 어선등록사항 정정	기안	○				
N3168	수산관광국	수산경영과			마	선박국적증서(선적증서) 및 영역서 재교부	기안	○				
N3169	수산관광국	수산경영과			바	미수검 어선정비	기안		○			
N3170	수산관광국	수산경영과			사	어선 담보표시 및 말소	기안	○				
N3171	수산관광국	수산경영과			아	어선등록(변경,말소)사항 통보	기안	○				
N3172	수산관광국	수산경영과	49	어선동원 관리			기안		○			
N3173	수산관광국	수산경영과	50	어선 건조, 개조 발주허가 관리								
N3174	수산관광국	수산경영과			가	어선건조 발주허가	기안		○			
N3175	수산관광국	수산경영과			나	어선건조(개조) 발주허가사항 변경허가	기안		○			
N3176	수산관광국	수산경영과			다	어선개조 발주허가	기안		○			
N3177	수산관광국	수산경영과	51	미등록 어선정비			기안		○			
N3178	수산관광국	수산경영과	52	어선세력 및 어선기본 통계조사 관리			기안		○			
N3179	수산관광국	수산경영과	53	어선분야 연구·교습어업 허가								
N3180	수산관광국	수산경영과			가	허가처분	기안		○			
N3181	수산관광국	수산경영과			나	협의	기안		○			
N3182	수산관광국	수산경영과	54	포획·채취금지 해제허가 및 관리			기안		○			
N3183	수산관광국	수산경영과	55	신고어업 관리 및행정처분								
N3184	수산관광국	수산경영과			가	어업신고 처분 수리	기안		○			
N3185	수산관광국	수산경영과			나	어업신고사항 변경신고	기안	○				
N3186	수산관광국	수산경영과			다	어업신고 폐지	기안	○				
N3187	수산관광국	수산경영과	56	어선원부등본 발급 관리			○					
N3188	수산관광국	수산경영과	57	어선 압류 및 근저당 설정·해제			기안	○				
N3189	수산관광국	수산경영과	58	국동임시별관 유기민원 접수 및 지방세 신고 납부 처리								
N3190	수산관광국	수산경영과			가	민원접수 및 분류	○					
N3191	수산관광국	수산경영과			나	세외수입총괄관리및수입증지 인증기 관리	기안		○			
N3192	수산관광국	수산경영과			다	지방세 신고납부 처리	기안	○				
N3193	수산관광국	수산경영과			라	지방세 감면 신청	기안		○			
N3194	수산관광국	수산경영과	59	여수시장 분임민원 사무전용 공인 사용 및날인통제			기안	○				

연번	국소단	관과소	대 번 호	대 분 류	단 번 호	단위사무	주 무 관	팀 장	과 장	국 소 장	부 시 장	시 장
N3195	수산관광국	수산경영과	60	FTA 및 TPP		협상관리 및 피해최소화 대책 추진						
N3196	수산관광국	수산경영과			가	대상자 선정	기안		○			
N3197	수산관광국	수산경영과			나	직불금 지급	기안		○			
N3198	수산관광국	수산경영과	61	불법어업		근절대책 수립·시행(내수면 포함)						
N3199	수산관광국	수산경영과			가	어업질서확립대책 수립 시행		기안		○		
N3200	수산관광국	수산경영과			나	불법어업 자체단속(민원발생) 계획 수립시행	기안		○			
N3201	수산관광국	수산경영과			다	불법어업 단속참여(합동·자체)	기안		○			
N3202	수산관광국	수산경영과			라	불법어업 사건송치 및 압수물 폐기처분	기안		○			
N3203	수산관광국	수산경영과			마	행정처분 의뢰	기안		○			
N3204	수산관광국	수산경영과	62	해난사고		예방 및 어선 안전조업 대책 관리						
N3205	수산관광국	수산경영과			가	해난사고 수습대책본부 설치 및 운영	기안				○	
N3206	수산관광국	수산경영과			나	어선대피 현황 파악 및 보고	기안		○			
N3207	수산관광국	수산경영과			다	안전조업 지도홍보	기안		○			
N3208	수산관광국	수산경영과	63	특별		사법경찰관(수산분야) 운영관리	기안		○			
N3209	수산관광국	수산경영과	64	어업질서		확립 자금지원 및 사후관리	기안		○			
N3210	수산관광국	수산경영과	65	수산업법		위반자 검거 지휘건의 및 사건송취	기안		○			
N3211	수산관광국	수산경영과	66	어업지도선		운영관리						
N3212	수산관광국	수산경영과			가	어업지도선 수리	기안		○			
N3213	수산관광국	수산경영과			나	어업지도선 유류 계약	기안		○			
N3214	수산관광국	수산경영과			다	어업지도선 선용품 구입	기안		○			
N3215	수산관광국	수산경영과			라	어업지도선 운항 및 관리	기안		○			
N3216	수산관광국	수산경영과			마	어업지도선 일숙직 관리 및 점검	기안	○				
N3217	수산관광국	수산경영과	67	불법어업		동향관리	기안		○			
N3218	수산관광국	수산경영과	68	불법어업자		구속사건 특별관리	기안		○			
N3219	수산관광국	수산경영과	69	수산자원보호		관리선(명예감시관) 지정 및 사후관리	기안		○			
N3220	수산관광국	수산경영과	70	어선사고예방시스템		구축(장비 보급)	기안		○			
N3221	수산관광국	수산경영과	71	수난구호		참여자 비용 지원	기안		○			
N3222	수산관광국	수산경영과	72	낙시산업		지원 및 육성						
N3223	수산관광국	수산경영과			가	낙시산업 종합계획 수립 및 시행		기안		○		
N3224	수산관광국	수산경영과			나	낙시 관련 행사 개최	기안		○			
N3225	수산관광국	수산경영과	73	낙시인		안전 관리						
N3226	수산관광국	수산경영과			가	낙시도구·미끼 규정 지도·단속	기안		○			
N3227	수산관광국	수산경영과			나	낙시 통제구역 설정 및 관리	기안		○			
N3228	수산관광국	수산경영과			다	불법 낙시행위 지도·단속 및 과태료 부과	기안		○			
N3229	수산관광국	수산경영과	74	낙시레저스포츠센터		및 돌산 해양낙시공원 시설물 유지	기안		○			
N3230	수산관광국	수산경영과	75	낙시터업		허가·관리						
N3231	수산관광국	수산경영과			가	낙시터업 허가, 변경신고, 휴업(폐업) 신고, 안전지도 관리	기안		○			
N3232	수산관광국	수산경영과			나	낙시터업 과태료 부과 및 행정처분	기안		○			
N3233	수산관광국	수산경영과	76	유어장		지정·관리 및 행정처분(과태료 등)						
N3234	수산관광국	수산경영과			가	유어장 지정, 변경신고, 안전지도 관리	기안		○			
N3235	수산관광국	수산경영과			나	유어장 과태료 부과 및 행정처분	기안		○			
N3236	수산관광국	수산경영과	77	수산업진흥센터		건립 기본계획 수립 및 추진	기안				○	
N3237	수산관광국	수산경영과	78	수산분야		통계관리(빅데이터)	기안		○			
N3238	수산관광국	어업생산과	1	어장(면허양식장)		이용개발계획수립·시행						
N3239	수산관광국	어업생산과			가	기초자료조사	기안		○			

연번	국소단	관과소	대 번 호	대 분 류	단 번 호	단위사무	주 무 관	팀 장	과 장	국 소 장	부 시 장	시 장
N3240	수산관광국	어업생산과			나	수산조정위원회 심의		기안			○	
N3241	수산관광국	어업생산과			다	어장(면허양식장)이용개발계획 승인신청	기안				○	
N3242	수산관광국	어업생산과			라	어장(면허양식장)이용개발 승인 공고	기안		○			
N3243	수산관광국	어업생산과			마	어업(양식업)면허 우선순위 결정	기안			○		
N3244	수산관광국	어업생산과			2 어업(양식업)면허 처분 및 관리							
N3245	수산관광국	어업생산과			가	어업(양식업)면허 처분	기안		○			
N3246	수산관광국	어업생산과			나	어업(양식업)면허 유효기간 연장허가	기안		○			
N3247	수산관광국	어업생산과			다	어업권(양식업권) 이전·변경·분할 인가	기안		○			
N3248	수산관광국	어업생산과			라	어업권(양식업권) 소유현황 및 취소사항 조회	기안	○				
N3249	수산관광국	어업생산과			마	어업권(양식업권) 등록(압류, 설정, 취소)	기안		○			
N3250	수산관광국	어업생산과			바	어업권(양식업권) 포기·휴업 신고수리	기안		○			
N3251	수산관광국	어업생산과			사	어업권(양식업권) 원부 발급 및 관리	○					
N3252	수산관광국	어업생산과			아	어업(양식업) 면허증 재교부	○					
N3253	수산관광국	어업생산과			자	어업(양식업) 재개 신고수리	기안		○			
N3254	수산관광국	어업생산과			차	변경사항 신고수리(주소,개명,대표자 등)	기안	○				
N3255	수산관광국	어업생산과			카	수산자원조성금 부과 및 징수	기안		○			
N3256	수산관광국	어업생산과			타	어업권(양식업권) 관리대장 정리	○					
N3257	수산관광국	어업생산과			파	수산관계법령 위반 어업권 및 면허양식업권 행정처 분	기안		○			
N3258	수산관광국	어업생산과			3 어장관리선 지정관리 및 행정처분							
N3259	수산관광국	어업생산과			가	어장관리선 지정 및 어선사용 승인	기안		○			
N3260	수산관광국	어업생산과			나	어선사용 승인서 반납	기안	○				
N3261	수산관광국	어업생산과			다	관리선 지정사항 변경 신고수리	기안	○				
N3262	수산관광국	어업생산과			라	관리선 지정증 및 사용승인증 재교부	기안	○				
N3263	수산관광국	어업생산과			마	수산관계법령 위반 어장(양식장) 관리선 행정처분 및 관리	기안		○			
N3264	수산관광국	어업생산과			4 어장(면허양식장) 관리실태 조사서 징구 및 관리		기안		○			
N3265	수산관광국	어업생산과			5 어장(면허양식장) 관리실태 현장조사 추진 및 관리		기안		○			
N3266	수산관광국	어업생산과			6 어장(면허양식장) 분쟁 조정(조사) 및 관리		기안		○			
N3267	수산관광국	어업생산과			7 보호수면 지정 추진 및 관리		기안			○		
N3268	수산관광국	어업생산과			8 어장정화사업 추진 및 관리		기안			○		
N3269	수산관광국	어업생산과			9 구획어업(정치성)허가 및 행정처분							
N3270	수산관광국	어업생산과			가	자원량 조사	기안		○			
N3271	수산관광국	어업생산과			나	구획어업허가	기안		○			
N3272	수산관광국	어업생산과			다	구획어업허가사항 변경허가	기안		○			
N3273	수산관광국	어업생산과			라	구획어업허가사항 변경신고	기안	○				
N3274	수산관광국	어업생산과			마	구획어업허가 폐지신고	기안	○				
N3275	수산관광국	어업생산과			바	구획어업허가 개시 및 휴업신고	기안	○				
N3276	수산관광국	어업생산과			사	구획어업허가증 재교부	○					
N3277	수산관광국	어업생산과			아	구획어업허가 행정처분	기안		○			
N3278	수산관광국	어업생산과			자	구획어업허가 제한사항 조회	기안	○				
N3279	수산관광국	어업생산과			10 정치성 어업권(면허어업, 허가어업) 감척사업 추진 및 관		기안			○		
N3280	수산관광국	어업생산과			11 어업권(양식업권) 관리 전산화 추진		○					
N3281	수산관광국	어업생산과			12 어장(면허양식장) 청소계획 수립 및 시행		기안		○			
N3282	수산관광국	어업생산과			13 어장(면허양식장) 청소 승인 및 관리		기안	○				
N3283	수산관광국	어업생산과			14 수산 증·양식 사업계획 수립·시행							

연번	국소단	관과소	대 번 호	대 분 류	단 번 호	단위사무	주 무 관	팀 장	과 장	국 소 장	부 시 장	시 장
N3284	수산관광국	어업생산과			가	수산 증·양식 사업계획 수립		기안		○		
N3285	수산관광국	어업생산과			나	수산 증·양식 사업시행	기안		○			
N3286	수산관광국	어업생산과	15			수산 증·양식 장비 지원사업 추진 및 관리						
N3287	수산관광국	어업생산과			가	사업계획 수립 및 사업대상자 모집	기안		○			
N3288	수산관광국	어업생산과			나	사업대상자 우선순위 선정	기안			○		
N3289	수산관광국	어업생산과			다	사업추진	기안		○			
N3290	수산관광국	어업생산과	16			수산종자매입 방류사업						
N3291	수산관광국	어업생산과			가	수산종자매입 방류사업 종합 계획수립		기안		○		
N3292	수산관광국	어업생산과			나	수산종자매입 방류 및 사후관리	기안		○			
N3293	수산관광국	어업생산과	17			마을 앞바다 자원조성사업 추진 및 관리						
N3294	수산관광국	어업생산과			가	사업계획 수립 및 사업대상자 모집	기안		○			
N3295	수산관광국	어업생산과			나	사업대상자 우선순위 선정	기안			○		
N3296	수산관광국	어업생산과			다	사업추진	기안		○			
N3297	수산관광국	어업생산과	18			바다목장사업 관리	기안		○			
N3298	수산관광국	어업생산과	19			인공어초시설사업 관리	기안		○			
N3299	수산관광국	어업생산과	20			육상해수양식어업 허가 및 행정처분	기안		○			
N3300	수산관광국	어업생산과	21			월동, 월하장 업무추진	기안		○			
N3301	수산관광국	어업생산과	22			수산 동·식물 이식 승인 관리	기안		○			
N3302	수산관광국	어업생산과	23			수산종자(육·해상) 생산업 허가 및 행정처분	기안		○			
N3303	수산관광국	어업생산과	24			양식품종개발 시험 및 관리운영						
N3304	수산관광국	어업생산과			가	양식품종개발 시험사업 시행		기안	○			
N3305	수산관광국	어업생산과			나	어업인 기술교육 및 관리	기안		○			
N3306	수산관광국	어업생산과	25			자율관리어업육성사업 추진 및 관리						
N3307	수산관광국	어업생산과			가	사업계획 수립 및 사업대상자 모집	기안		○			
N3308	수산관광국	어업생산과			나	사업추진	기안		○			
N3309	수산관광국	어업생산과	26			내수면어업 종합개발 관리	기안		○			
N3310	수산관광국	어업생산과	27			내수면어업 면허·허가·신고 및 행정처분						
N3311	수산관광국	어업생산과			가	내수면어업 면허 및 행정처분 관리	기안		○			
N3312	수산관광국	어업생산과			나	내수면어업 허가·신고	기안		○			
N3313	수산관광국	어업생산과			다	내수면어업 폐지신고수리 및 변경신고	기안	○				
N3314	수산관광국	어업생산과			라	면허·신고필증 재교부	기안	○				
N3315	수산관광국	어업생산과	28			수산증양식·구획어업 자연재해 피해조사 및 복구사업						
N3316	수산관광국	어업생산과			가	수산증양식·구획어획어업 피해조사 및 복구지원 계 획수립		기안		○		
N3317	수산관광국	어업생산과			나	수산증양식·구획어업 피해복구지원 및 관리	기안		○			
N3318	수산관광국	어업생산과	29			자연재해, 어업피해 종합대책 수립·시행						
N3319	수산관광국	어업생산과			가	재해예방 종합계획 수립		기안		○		
N3320	수산관광국	어업생산과			나	재해·적조·병해 피해조사 및 복구 관리	기안		○			
N3321	수산관광국	어업생산과	30			연안어장 오염방지 및 피해예상 대책관리		기안		○		
N3322	수산관광국	어업생산과	31			해안가 유류오염 방제작업 및 장비관리	기안		○			
N3323	수산관광국	어업생산과	32			해양쓰레기 수거·처리	기안		○			
N3324	수산관광국	어업생산과	33			황토적치 물량장 관리	기안		○			
N3325	수산관광국	어업생산과	34			해안가 유류오염 발생 시 사고수습 및 피해보상관리		기안		○		
N3326	수산관광국	어업생산과	35			해양오염원 조사 및 오염행위 규제	기안		○			
N3327	수산관광국	어업생산과	36			해적생물 구제 관리	기안		○			
N3328	수산관광국	어업생산과	37			페스티로폼 감용기공장 운영관리	기안		○			

연번	국소단	관과소	대 번 호	대 분 류	단 번 호	단위사무	주 무 관	팀 장	과 장	국 소 장	부 시 장	시 장
N3329	수산관광국	어업생산과	38			적조방제장비 지원 및 관리	기안		○			
N3330	수산관광국	어업생산과	39			수산자원 보호구역 관리						
N3331	수산관광국	어업생산과			가	수산자원 보호구역 관리	기안		○			
N3332	수산관광국	어업생산과			나	수산자원보호 명예감시관 지정 및 사후관리	기안		○			
N3333	수산관광국	어업생산과	40			패각재활용 장비 지원	기안		○			
N3334	수산관광국	어업생산과	41			패각관리 및 재활용	기안		○			
N3335	수산관광국	어업생산과	42			그 밖의 해양오염방지 관련 사무	기안		○			
N3336	수산관광국	어업생산과	43			해조류 조성에 관한사항						
N3337	수산관광국	어업생산과			가	해조류 조성사업 계획수립 및 시행	기안				○	
N3338	수산관광국	어업생산과			나	해조류 종자 육성 관리	기안		○			
N3339	수산관광국	어업생산과			다	신품종 해조류 개발	기안			○		
N3340	수산관광국	어업생산과			라	해조류 양식단지 조성	기안			○		
N3341	수산관광국	어업생산과			마	해조류 기능성 식품 개발	기안		○			
N3342	수산관광국	어업생산과			바	해조류 연구개발센터 건립 및 지원	기안			○		
N3343	수산관광국	어업생산과	44			어업생산 종합계획수립		기안				○
N3344	수산관광국	어업생산과	45			관공선 운항종합계획 수립						
N3345	수산관광국	어업생산과			가	관공선 운항종합계획 수립	기안			○		
N3346	수산관광국	어업생산과			나	관공선 수리	기안		○			
N3347	수산관광국	어업생산과			다	관공선 유류 계약	기안			○		
N3348	수산관광국	어업생산과			라	관공선 선용품 구입	기안		○			
N3349	수산관광국	어업생산과			마	관공선 운항 및 관리	기안		○			
N3350	수산관광국	어업생산과			바	관공선 일숙직 관리 및 점검	기안	○				
N3351	수산관광국	어업생산과	46			적조방제종합대책수립 및 시행						
N3352	수산관광국	어업생산과			가	적조방제 종합대책 수립		기안		○		
N3353	수산관광국	어업생산과			나	적조방제 장비지원 및 방제	기안		○			
N3354	수산관광국	어업생산과	47			바다숲 조성사업 관리	기안		○			
N3355	수산관광국	어업생산과	48			바다 갯녹음 발생 시 피해조사 및 복구사업 추진 관리	기안		○			
N3356	수산관광국	어업생산과	49			양식수산물 재해보험료 지원	기안		○			
N3357	수산관광국	어업생산과	50			양식생물 입식량 및 재고량 조사	기안		○			
N3358	수산관광국	어업생산과	51			해양쓰레기 선상집하장 설치.관리	기안		○			
N3359	수산관광국	어업생산과	52			어선·어구 자연재해 피해조사 및 복구사업						
N3360	수산관광국	어업생산과			가	피해조사 계획수립	기안			○		
N3361	수산관광국	어업생산과			나	피해복구사업 추진	기안		○			
N3362	수산관광국	어업생산과			다	사후관리	기안		○			
N3363	수산관광국	어업생산과	53			친환경수산물(배합사료) 직불금 사업 추진 및 관리	기안		○			
N3364	수산관광국	어업생산과	54			양식장 자동화설비 지원사업 추진 및 관리						
N3365	수산관광국	어업생산과			가	사업계획 수립 및 사업대상자 모집	기안		○			
N3366	수산관광국	어업생산과			나	사업대상자 우선순위 선정	기안			○		
N3367	수산관광국	어업생산과			다	사업추진	기안		○			
N3368	수산관광국	어업생산과	55			수산자원관리수면 지정 및 관리						
N3369	수산관광국	어업생산과			가	수산자원관리수면 지정신청	기안		○			
N3370	수산관광국	어업생산과			나	수산자원관리수면 관리위원회 개최	기안			○		
N3371	수산관광국	어업생산과			다	수산자원관리수면 이용	기안		○			
N3372	수산관광국	어업생산과	56			수산장비 임대활용사업 추진 및 임대운영 관리	기안		○			
N3373	수산관광국	어업생산과	57			친환경 에너지이용 보급사업 추진 및 관리						

연번	국소단	관과소	대 번 호	대 분 류	단 번 호	단위사무	주 무 관	팀 장	과 장	국 소 장	부 시 장	시 장
N3374	수산관광국	어업생산과			가	사업계획 수립 및 사업대상자 모집	기안		○			
N3375	수산관광국	어업생산과			나	사업대상자 우선순위 선정	기안			○		
N3376	수산관광국	어업생산과			다	사업추진	기안		○			
N3377	수산관광국	어업생산과	58			해삼씨뿌림 및 서식기반 조성사업 추진 및 관리	기안		○			
N3378	수산관광국	어업생산과	59			양식시설 현대화사업(용자사업) 추진 및 관리	기안		○			
N3379	수산관광국	어업생산과	60			해상가두리시설 현대화 지원사업 추진 및 관리	기안		○			
N3380	수산관광국	어업생산과	61			해상 가두리양식장 관리자 현대화사업 추진 및 관리	기안		○			
N3381	수산관광국	어업생산과	62			양식어장 해상 공동작업장 지원사업 추진 및 관리	기안		○			
N3382	수산관광국	어업생산과	63			해상 파도막이 설치사업 추진 및 관리	기안		○			
N3383	수산관광국	어업생산과	64			수산동물 질병관리 및 백신 면역 증강제 지원사업 추진	기안		○			
N3384	수산관광국	어업생산과	65			수산용 동물용 의약품 사용 지도·점검 추진	기안		○			
N3385	수산관광국	어업생산과	66			친환경 부표 보급지원사업 추진 및 관리	기안		○			
N3386	수산관광국	어업생산과	67			수산부산물(폐각) 처리·관리						
N3387	수산관광국	어업생산과			가	수산부산물(폐각) 분리배출 신고 및 처리업 허가에 관한 업무	기안		○			
N3388	수산관광국	어업생산과			나	수산부산물(폐각) 재활용 통계조사	기안		○			
N3389	수산관광국	어업생산과			다	수산부산물(폐각) 분리배출자·처리업체 지도·점검 및 행정처분	기안		○			
N3390	수산관광국	해양정책과	1			항만 관련 업무 협의	기안		○			
N3391	수산관광국	해양정책과	2			연안항 유지관리	기안		○			
N3392	수산관광국	해양정책과	3			무역항 관련 업무협의	기안		○			
N3393	수산관광국	해양정책과	4			폐선처리장 시설점검 및 지도관리	기안		○			
N3394	수산관광국	해양정책과	5			조선소 집단화시설 추진						
N3395	수산관광국	해양정책과			가	계획 수립	기안					○
N3396	수산관광국	해양정책과			나	사업 추진	기안			○		
N3397	수산관광국	해양정책과			다	입주 지도	기안		○			
N3398	수산관광국	해양정책과	6			친수공간 조성지원 및 유지관리	기안		○			
N3399	수산관광국	해양정책과	7			해양공원 관리						
N3400	수산관광국	해양정책과			가	해양공원 관리(금지행위 지도단속 등)	기안		○			
N3401	수산관광국	해양정책과			나	공원사용승인	기안		○			
N3402	수산관광국	해양정책과			다	시설물 관리	기안		○			
N3403	수산관광국	해양정책과	8			세계에서 가장 아름다운 만 업무추진						
N3404	수산관광국	해양정책과			가	세계만 연차총회	기안					○
N3405	수산관광국	해양정책과			나	여수 만 클럽 운영	기안			○		
N3406	수산관광국	해양정책과	9			기타 과 일반사무 관련 사무	기안		○			
N3407	수산관광국	해양정책과	10			「여수세계박람회 지원 및 사후활용에 관한 특별법」지원	기안				○	
N3408	수산관광국	해양정책과	11			박람회 사후활용 추진						
N3409	수산관광국	해양정책과			가	지원계획 수립		기안			○	
N3410	수산관광국	해양정책과			나	회장 내 기반시설 운영 협의	기안				○	
N3411	수산관광국	해양정책과			다	여수세계박람회 사후활용지원위원회 업무 지원	기안		○			
N3412	수산관광국	해양정책과			라	여수세계박람회 사후활용 연계사업 발굴추진	기안		○			
N3413	수산관광국	해양정책과	12			재단법인 2012여수세계박람회재단 운영 협조						
N3414	수산관광국	해양정책과			가	재단 이사 추천(시장 추천 대상) 및 재정지원 사항	기안					○
N3415	수산관광국	해양정책과			나	여수선언 및 여수프로젝트 지원사업 발굴 건의	기안				○	
N3416	수산관광국	해양정책과			다	박람회재단 직원파견에 관한 사항	기안				○	
N3417	수산관광국	해양정책과	13			여수세계박람회 여수선언실천위원회 지원						

연번	국소단	관과소	대 번 호	대 분 류	단 번 호	단위사무	주 무 관	팀 장	과 장	국 소 장	부 시 장	시 장
N3418	수산관광국	해양정책과			가	보조금 교부 및 정산	기안			○		
N3419	수산관광국	해양정책과			나	추진위원회 운영지원	기안			○		
N3420	수산관광국	해양정책과	14			2012여수세계박람회 성공개최 성과 정신계승 기념사업						
N3421	수산관광국	해양정책과			가	기본계획		기안				○
N3422	수산관광국	해양정책과			나	세부추진계획	기안			○		
N3423	수산관광국	해양정책과	15			여수세계박람회 성공 개최 기념행사 추진 및 지원						
N3424	수산관광국	해양정책과			가	기본계획		기안				○
N3425	수산관광국	해양정책과			나	세부추진 계획	기안			○		
N3426	수산관광국	해양정책과	16			여수세계박람회 홍보 시설물 관리 및 유치 기념관 운영						
N3427	수산관광국	해양정책과			가	2012여수세계박람회 홍보시설물 유지관리	기안		○			
N3428	수산관광국	해양정책과			나	2010-2012박람회 유치 기념관 운영	기안		○			
N3429	수산관광국	해양정책과	17			여수세계박람회 관련민간단체 협력사업 지원	기안			○		
N3430	수산관광국	해양정책과	18			마리나항만 조성						
N3431	수산관광국	해양정책과			가	계획수립		기안			○	
N3432	수산관광국	해양정책과			나	사업추진	기안			○		
N3433	수산관광국	해양정책과	19			해양시설관리에 관한사무 (해양환경관리법 관련)						
N3434	수산관광국	해양정책과			가	해양환경 개선 조치	기안		○			
N3435	수산관광국	해양정책과			나	해양시설의 신고 접수	기안		○			
N3436	수산관광국	해양정책과			다	해양시설에 대한 자료 제출	기안		○			
N3437	수산관광국	해양정책과			라	과태료 부과 및 징수	기안		○			
N3438	수산관광국	해양정책과	20			소호요트마리나 시설물 관리	기안		○			
N3439	수산관광국	해양정책과	21			이순신마리나 운영관리						
N3440	수산관광국	해양정책과			가	위탁관리운영 계획 수립	기안					○
N3441	수산관광국	해양정책과			나	시설물 관리	기안		○			
N3442	수산관광국	해양정책과	22			해양레저시설 확충 및 관리						
N3443	수산관광국	해양정책과			가	해양레저시설 확충	기안			○		
N3444	수산관광국	해양정책과			나	해양레저시설 유지 관리	기안		○			
N3445	수산관광국	해양정책과			다	수상레저기구 등록업무(등록, 변경, 말소)	기안		○			
N3446	수산관광국	해양정책과	23			해양레저스포츠 산업 육성 및 관리						
N3447	수산관광국	해양정책과			가	해양레저스포츠산업 육성 종합계획 수립		기안		○		
N3448	수산관광국	해양정책과			나	해양레저스포츠 교육 운영·지원	기안		○			
N3449	수산관광국	해양정책과	24			해양레저스포츠 대회 유치 및 이벤트행사 발굴·지원						
N3450	수산관광국	해양정책과			가	해양레저스포츠 경기대회 유치·지원	기안		○			
N3451	수산관광국	해양정책과			나	해양레저스포츠 체험 행사 운영·지원	기안		○			
N3452	수산관광국	해양정책과	25			해수욕장 운영 및 편의시설물 설치 관리						
N3453	수산관광국	해양정책과			가	연간운영계획 수립	기안			○		
N3454	수산관광국	해양정책과			나	운영 및 편의시설물 설치	기안		○			
N3455	수산관광국	해양정책과			다	운영 결과 보고	기안			○		
N3456	수산관광국	해양정책과	26			연안통합 관리계획 수립 및 연안관리						
N3457	수산관광국	해양정책과			가	연안통합 관리계획 수립		기안			○	
N3458	수산관광국	해양정책과			나	연안관리 및 관리사항 보고	기안		○			
N3459	수산관광국	해양정책과	27			연안정비사업 추진, 관리 및 습지 보전관련 업무추진						
N3460	수산관광국	해양정책과			가	계획수립		기안			○	
N3461	수산관광국	해양정책과			나	사업추진	기안		○			
N3462	수산관광국	해양정책과			다	유지관리	기안		○			

연번	국소단	관과소	대 번 호	대 분 류	단 번 호	단위사무	주 무 관	팀 장	과 장	국 소 장	부 시 장	시 장
N3463	수산관광국	해양정책과			라	사업추진사항 보고	기안		○			
N3464	수산관광국	해양정책과			마	습지 보전관련 업무	기안		○			
N3465	수산관광국	해양정책과	28 워터프런트 조성사업 시행					기안			○	
N3466	수산관광국	해양정책과	29 어촌종합개발사업 추진									
N3467	수산관광국	해양정책과			가	어촌종합개발 기본계획 수립		기안			○	
N3468	수산관광국	해양정책과			나	어촌종합개발사업 실시설계용역 시행	기안			○		
N3469	수산관광국	해양정책과			다	어촌종합개발사업 공사중지 및 해제	기안			○		
N3470	수산관광국	해양정책과			라	어촌종합개발사업 실적보고	기안		○			
N3471	수산관광국	해양정책과			마	어촌종합개발사업 설계변경	기안			○		
N3472	수산관광국	해양정책과			바	어촌종합개발사업 기성 및 준공	기안		○			
N3473	수산관광국	해양정책과			사	어촌종합개발사업 사용승인	기안		○			
N3474	수산관광국	해양정책과			아	어촌종합개발사업 유지관리	기안	○				
N3475	수산관광국	해양정책과			자	어촌종합개발사업 재해예방	기안		○			
N3476	수산관광국	해양정책과	30 어촌체험마을 조성사업 추진									
N3477	수산관광국	해양정책과			가	기본 및 실시설계용역 시행	기안			○		
N3478	수산관광국	해양정책과			나	어촌체험마을 조성 사업 추진 지도 감독	기안		○			
N3479	수산관광국	해양정책과			다	어촌체험마을 시설물 사용승인	기안		○			
N3480	수산관광국	해양정책과	31 공유수면 점. 사용 허가, 부과 징수 및 매립허가 . 준공 관련 업무총괄									
N3481	수산관광국	해양정책과			가	공유수면 점용.사용 허가 및 공유수면의 허가기간 연장허가	기안		○			
N3482	수산관광국	해양정책과			나	공유수면실시계획 승인 및 준공검사 수리	기안		○			
N3483	수산관광국	해양정책과			다	권리의무의 상속 . 승계신고의 수리 및 권리 의무의 이전허가	기안		○			
N3484	수산관광국	해양정책과			라	신청인(허가받은자)의 성명 및 주소변경 신고의 수리	기안		○			
N3485	수산관광국	해양정책과			마	불법 공유수면 점용의 단속	기안		○			
N3486	수산관광국	해양정책과			바	공유수면의 장애물 제거명령	기안		○			
N3487	수산관광국	해양정책과			사	공유수면의 원상회복 면제승인과 국가귀속 조치	기안			○		
N3488	수산관광국	해양정책과			아	공유수면의 공익 및 법령위반자에 대한 허가 취소 등 감독 처분	기안			○		
N3489	수산관광국	해양정책과			자	공익을 위한감독 처분으로 입은 손실보상	기안			○		
N3490	수산관광국	해양정책과			차	공유수면 점용자 점용료 부과 징수 및 변상금 부과	기안		○			
N3491	수산관광국	해양정책과			카	공유수면의 사용제한 금지조치	기안		○			
N3492	수산관광국	해양정책과			타	관계공무원의출입조사	기안		○			
N3493	수산관광국	해양정책과			파	매립면허 신청서 진달 및 매립면허 준공 인가 신청서 진달	기안		○			
N3494	수산관광국	해양정책과			하	사후관리	기안		○			
N3495	수산관광국	해양정책과	32 공유수면내 방치선박(어선제외) 등 방치물 제거 및 관리				기안		○			
N3496	수산관광국	해양정책과	33 돌산 무술목 매립지 관련업무				기안		○			
N3497	수산관광국	섬발전지원과	1 유.도선 업무									
N3498	수산관광국	섬발전지원과			가	유선 및 도선안전관리 협의	기안		○			
N3499	수산관광국	섬발전지원과			나	유선 영업구역 협의	기안		○			
N3500	수산관광국	섬발전지원과			다	도선사업의 면허취소,폐쇄,정지명령 협의	기안		○			
N3501	수산관광국	섬발전지원과			라	시설항로표지 관련업무	기안		○			
N3502	수산관광국	섬발전지원과	2 도서지역 거주민 여객선 운임 및 생필품 운송비 지원									
N3503	수산관광국	섬발전지원과			가	도서민 여객선 운임 지원	기안		○			
N3504	수산관광국	섬발전지원과			나	도서민 운임 부정수급 지도단속	기안			○		

연번	국소단	관과소	대 번 호	대 분 류	단 번 호	단위사무	주 무 관	팀 장	과 장	국 소 장	부 시 장	시 장
N3505	수산관광국	섬발전지원과			다	섬주민 생필품지원 부정수급 지도단속	기안			○		
N3506	수산관광국	섬발전지원과			라	섬주민 생필품 지원사업 계획 수립	기안			○		
N3507	수산관광국	섬발전지원과			마	섬주민 생필품(LPG)운송비 지원	기안		○			
N3508	수산관광국	섬발전지원과			바	섬주민 생필품 물류비 지원	기안		○			
N3509	수산관광국	섬발전지원과			3 도선 운영비 및 수리비 지원							
N3510	수산관광국	섬발전지원과			가	영세적자 도선운영비 지원 계획 수립	기안			○		
N3511	수산관광국	섬발전지원과			나	영세적자 도선운영비 지원	기안		○			
N3512	수산관광국	섬발전지원과			다	도선운임비 지원추진 계획 수립	기안			○		
N3513	수산관광국	섬발전지원과			라	도선운임비 지원 추진	기안		○			
N3514	수산관광국	섬발전지원과			마	노후도선 수리비 지원 추진 계획 수립	기안			○		
N3515	수산관광국	섬발전지원과			바	노후도선 수리비 지원	기안		○			
N3516	수산관광국	섬발전지원과			사	노후도선 건조사업 추진	기안				○	
N3517	수산관광국	섬발전지원과			4 도서전화사업지원(한전해월철탐사업분포함)		기안		○			
N3518	수산관광국	섬발전지원과			5 비개체 도서내 급유대책 수립 및 관리							
N3519	수산관광국	섬발전지원과			가	계획수립 및 관리	기안		○			
N3520	수산관광국	섬발전지원과			나	도서내연발전소 운영 관리	기안		○			
N3521	수산관광국	섬발전지원과			다	도서내연발전소 시설용자금 수납및대장관리	기안		○			
N3522	수산관광국	섬발전지원과			라	도서내연발전소 전기요금 등 수납관리	기안		○			
N3523	수산관광국	섬발전지원과			마	발전소시설물 유지보수 및 관리	기안		○			
N3524	수산관광국	섬발전지원과			바	도서발전소 개량 및 확충 관리	기안		○			
N3525	수산관광국	섬발전지원과			6 시민 등 여객선 운임 지원사업							
N3526	수산관광국	섬발전지원과			가	계획 수립	기안			○		
N3527	수산관광국	섬발전지원과			나	운임지원	기안		○			
N3528	수산관광국	섬발전지원과			다	사후관리	기안		○			
N3529	수산관광국	섬발전지원과			7 국가어항 유지관리 및 개발지원(다기능종합어항 포함)							
N3530	수산관광국	섬발전지원과			가	국가어항 시설사용허가(신고) 및 사용료 부과징수	기안		○			
N3531	수산관광국	섬발전지원과			나	국가어항내의 법령위반자 등에 대한 처분 또는 조치	기안		○			
N3532	수산관광국	섬발전지원과			다	다기능종합어항 개발계획 수립	기안					○
N3533	수산관광국	섬발전지원과			라	다기능종합어항 개발계획 추진	기안		○			
N3534	수산관광국	섬발전지원과			마	다기능종합어항 관리	기안		○			
N3535	수산관광국	섬발전지원과			바	국동 육상기능시설물 사용수익 허가	기안		○			
N3536	수산관광국	섬발전지원과			사	국동 육상기능시설 용도변경	기안		○			
N3537	수산관광국	섬발전지원과			아	국동 육상기능시설 사후관리	기안		○			
N3538	수산관광국	섬발전지원과			자	기타 국동 육상기능시설 관리사항	기안		○			
N3539	수산관광국	섬발전지원과			8 지방어항 시설							
N3540	수산관광국	섬발전지원과			가	지방어항내 시설물 점사용	기안		○			
N3541	수산관광국	섬발전지원과			나	지방어항내 공유수면 점사용	기안		○			
N3542	수산관광국	섬발전지원과			다	지방어항 관련 민원(진정, 건의)	기안		○			
N3543	수산관광국	섬발전지원과			라	지방어항 관련 다수민원처리	기안		○			
N3544	수산관광국	섬발전지원과			마	지방어항시설사업 계획수립, 추진, 사후관리	기안		○			
N3545	수산관광국	섬발전지원과			9 어항지정 협의							
N3546	수산관광국	섬발전지원과			가	어항지정 협의		기안	○			
N3547	수산관광국	섬발전지원과			나	어항시설 유지관리	기안		○			
N3548	수산관광국	섬발전지원과			다	어항시설 이용단체 지도	기안		○			
N3549	수산관광국	섬발전지원과			라	어항구역내 금지행위 단속	기안		○			

연번	국소단	관과소	대 번 호	대 분 류	단 번 호	단위사무	주 무 관	팀 장	과 장	국 소 장	부 시 장	시 장
N3550	수산관광국	섬발전지원과			마	어항시설 원상회복 및 지장물 제거조치	기안		○			
N3551	수산관광국	섬발전지원과			바	어항 청소	기안		○			
N3552	수산관광국	섬발전지원과			사	어항관련 시설물 재해예방대책	기안		○			
N3553	수산관광국	섬발전지원과	10 어촌정주어항 시설									
N3554	수산관광국	섬발전지원과			가	어촌정주어항 시설사업 계획수립, 추진, 유지관리	기안		○			
N3555	수산관광국	섬발전지원과			나	어항시설 민자유치 계획 수립	기안				○	
N3556	수산관광국	섬발전지원과			다	어항시설 시설물 관리	기안		○			
N3557	수산관광국	섬발전지원과			라	수산시설관리자(임대, 양도 등)변경승인	기안			○		
N3558	수산관광국	섬발전지원과			마	어항시설 관리사항 보고	기안		○			
N3559	수산관광국	섬발전지원과	11 도서지역 소규모시설사업(어항포함) 계획수립, 사업추진				기안		○			
N3560	수산관광국	섬발전지원과	12 도서개발사업									
N3561	수산관광국	섬발전지원과			가	중장기 개발계획 수립		기안			○	
N3562	수산관광국	섬발전지원과			나	사업추진	기안		○			
N3563	수산관광국	섬발전지원과			다	도서개발사업 실적보고	기안		○			
N3564	수산관광국	섬발전지원과			라	도서개발사업 기성처리	기안		○			
N3565	수산관광국	섬발전지원과			마	도서개발사업 준공	기안		○			
N3566	수산관광국	섬발전지원과			바	도서개발사업 유지관리	기안		○			
N3567	수산관광국	섬발전지원과			사	도서개발사업 감독일지	기안	○				
N3568	수산관광국	섬발전지원과			아	도서개발사업 관급자재 반입자재 수불부	기안	○				
N3569	수산관광국	섬발전지원과			자	도서개발사업 품질시험 대장	기안	○				
N3570	수산관광국	섬발전지원과			차	도서개발사업 시설물 재해예방대책	기안		○			
N3571	수산관광국	섬발전지원과			카	도서개발사업 피해결과 보고	기안		○			
N3572	수산관광국	섬발전지원과	13 도서 자원조사 관리									
N3573	수산관광국	섬발전지원과			가	도서기본 통계조사	기안		○			
N3574	수산관광국	섬발전지원과			나	기타도서 자원조사	기안		○			
N3575	수산관광국	섬발전지원과			다	도서자원관리	기안		○			
N3576	수산관광국	섬발전지원과	14 해운정책 종합계획 수립 및 시행									
N3577	수산관광국	섬발전지원과			가	해운정책 종합계획 수립 및 시행		기안				○
N3578	수산관광국	섬발전지원과			나	해상여객운송사업 면허권 지방자치단체 이양	기안					○
N3579	수산관광국	섬발전지원과			다	해상여객운송사업 기항지 기득권 보호 규제 개선	기안					○
N3580	수산관광국	섬발전지원과			라	도서민 여객선 운임지원 현실화 추진	기안					○
N3581	수산관광국	섬발전지원과			마	원거리 도서, 낙도 해상여객운송사업 선정기준 완화 및 준공영제 추진	기안					○
N3582	수산관광국	섬발전지원과	15 섬 지역 기초단체장 협의회 운영				기안					○
N3583	수산관광국	섬발전지원과	16 가고 싶은 섬 가꾸기 사업 추진				기안				○	
N3584	수산관광국	섬발전지원과	17 아름다운 섬 클럽 구성 운영				기안					○
N3585	수산관광국	섬발전지원과	18 도선 및 여객선 결항 시 대책 방안 강구				기안				○	
N3586	수산관광국	섬발전지원과	19 여수 365 섬계획 관련 업무 추진				기안				○	
N3587	수산관광국	섬박람회지원과	1 세계섬박람회 추진									
N3588	수산관광국	섬박람회지원과			가	기본계획 수립		기안				○
N3589	수산관광국	섬박람회지원과			나	단위 사업계획 수립	기안			○		
N3590	수산관광국	섬박람회지원과			다	사업별 세부계획 수립시행	기안			○		
N3591	수산관광국	섬박람회지원과	2 세계섬박람회 홍보 추진									
N3592	수산관광국	섬박람회지원과			가	종합계획 수립·시행		기안			○	
N3593	수산관광국	섬박람회지원과			나	단위 사업계획 수립	기안			○		
N3594	수산관광국	섬박람회지원과			다	사업별 세부계획 수립·시행	기안		○			

연번	국소단	관과소	대 번 호	대 분 류	단 번 호	단위사무	주 무 관	팀 장	과 장	국 소 장	부 시 장	시 장
N3595	수산관광국	섬박람회지원과			라	섬박람회 행사 개최 및 운영	기안		○			
N3596	수산관광국	섬박람회지원과			3	세계섬박람회장 부지조성 지원						
N3597	수산관광국	섬박람회지원과			가	부지조성 기본계획 수립	기안				○	
N3598	수산관광국	섬박람회지원과			나	분야별 세부시행계획 수립	기안			○		
N3599	수산관광국	섬박람회지원과			4	개도 섬어촌문화센터 건립사업 추진						
N3600	수산관광국	섬박람회지원과			가	섬어촌문화센터 조성계획 수립	기안				○	
N3601	수산관광국	섬박람회지원과			5	섬의 날 기념행사 추진						
N3602	수산관광국	섬박람회지원과			가	기본계획 수립		기안				○
N3603	수산관광국	섬박람회지원과			나	단위 사업계획 수립	기안			○		
N3604	수산관광국	섬박람회지원과			다	사업별 세부계획 수립시행	기안			○		
N3605	수산관광국	섬박람회지원과			6	국제협력 종합계획수립·시행						
N3606	수산관광국	섬박람회지원과			가	국제협력 종합계획 수립·시행		기안			○	
N3607	수산관광국	섬박람회지원과			나	시정의 국외 홍보관리 및 시정의 국제화 전략 관리	기안		○			
N3608	수산관광국	섬박람회지원과			다	교민행정 종합계획 수립·시행	기안			○		
N3609	수산관광국	섬박람회지원과			7	국제 외교·통상·문화·체육 등 교류와 관련된 용역관리						
N3610	수산관광국	섬박람회지원과			가	종합계획 수립	기안			○		
N3611	수산관광국	섬박람회지원과			나	세부추진계획	기안		○			
N3612	수산관광국	섬박람회지원과			8	외국인사 영접안내						
N3613	수산관광국	섬박람회지원과			가	유관기관단체 협의	기안		○			
N3614	수산관광국	섬박람회지원과			나	외국기관단체 협의	기안		○			
N3615	수산관광국	섬박람회지원과			9	국제자매결연 의전						
N3616	수산관광국	섬박람회지원과			가	자매결연 의전 종합계획	기안			○		
N3617	수산관광국	섬박람회지원과			나	자매결연 의전 세부계획	기안		○			
N3618	수산관광국	섬박람회지원과			10	국제자매도시간 공무원 상호교류 관리						
N3619	수산관광국	섬박람회지원과			가	공무원 상호교류 종합계획		기안		○		
N3620	수산관광국	섬박람회지원과			나	공무원 상호교류 세부 실천계획	기안		○			
N3621	수산관광국	섬박람회지원과			11	국제행사개최지원						
N3622	수산관광국	섬박람회지원과			가	시행정과 관련한 각종 국제세미나 개최에따른 지원 협조	기안		○			
N3623	수산관광국	섬박람회지원과			나	관광산업의 국제홍보 및 국제행사 유치에따른 지원 협조	기안		○			
N3624	수산관광국	섬박람회지원과			다	기타 국제교류 및 협력관련 사무	기안		○			
N3625	수산관광국	섬박람회지원과			12	국제도시간 협약체결		기안				○
N3626	수산관광국	섬박람회지원과			13	국제서신 및 통신문 작성 등 해외문서번역관리						
N3627	수산관광국	섬박람회지원과			가	국제서신 및 통신문 작성관리	기안	○				
N3628	수산관광국	섬박람회지원과			나	제반 해외문서의 번역관리	기안	○				
N3629	수산관광국	섬박람회지원과			14	국제화추진협의회운영관리	기안		○			
N3630	환경녹지국	기후생태과			1	환경보전 종합대책수립. 시행	기안					○
N3631	환경녹지국	기후생태과			2	기후변화대응 일반업무						
N3632	환경녹지국	기후생태과			가	기후변화 대응 및 적응 종합대책 계획 수립		기안				○
N3633	환경녹지국	기후생태과			나	기후변화 대응 및 적응 세부추진 계획 수립	기안				○	
N3634	환경녹지국	기후생태과			다	기후변화 대응 및 적응 교육·홍보 계획 수립	기안		○			
N3635	환경녹지국	기후생태과			라	(폐기물부문, 공공부문) 온실가스 목표관리제 업무 추진	기안		○			
N3636	환경녹지국	기후생태과			마	비산업부문 온실가스 감축업무 추진	기안		○			
N3637	환경녹지국	기후생태과			바	그린공동주택 관련 사업 추진	기안		○			

연번	국소단	관과소	대 번 호	대 분 류	단 번 호	단위사무	주 무 관	팀 장	과 장	국 소 장	부 시 장	시 장
N3638	환경녹지국	기후생태과			사	탄소중립프로그램 업무 추진	기안		○			
N3639	환경녹지국	기후생태과			3	환경관련단체 운영 관리 및 지방의제21에 관한 사항						
N3640	환경녹지국	기후생태과			가	환경관련단체 운영 관리	기안		○			
N3641	환경녹지국	기후생태과			나	지방의제21 수립 시행관리	기안			○		
N3642	환경녹지국	기후생태과			4	전남녹색환경지원센터 운영지원	기안			○		
N3643	환경녹지국	기후생태과			5	환경교육 활성화 및 지원계획 수립·시행	기안			○		
N3644	환경녹지국	기후생태과			6	저탄소녹색성장 기본계획 수립	기안					○
N3645	환경녹지국	기후생태과			7	ISO 14001 환경행정시스템 사후관리	기안		○			
N3646	환경녹지국	기후생태과			8	기타 과 일반서무관련사무	기안		○			
N3647	환경녹지국	기후생태과			9	광양만권대기 환경개선 실천계획 및 업무 추진에 관한 사항						
N3648	환경녹지국	기후생태과			가	대기환경 규제지역 관리	기안		○			
N3649	환경녹지국	기후생태과			나	대기환경 규제지역 실천계획 수립	기안			○		
N3650	환경녹지국	기후생태과			10	대기오염 자동측정망(이동·고정) 운영관리	기안		○			
N3651	환경녹지국	기후생태과			11	운행차 배출가스 관리에 관한 사항						
N3652	환경녹지국	기후생태과			가	배출가스 지도점검계획 수립	기안		○			
N3653	환경녹지국	기후생태과			나	배출가스 및 소음기준 초과차량 행정처분	기안		○			
N3654	환경녹지국	기후생태과			다	개선완료 불이행차량 이행촉구	기안		○			
N3655	환경녹지국	기후생태과			12	그린스타트 여수네트워크 운영						
N3656	환경녹지국	기후생태과			가	저탄소 생활 실천운동 전개, 홍보물 제작 및 배부	기안		○			
N3657	환경녹지국	기후생태과			나	기후환경네트워크 운영	기안		○			
N3658	환경녹지국	기후생태과			13	공회전 제한지역 관리						
N3659	환경녹지국	기후생태과			가	공회전 제한지역 지정	기안			○		
N3660	환경녹지국	기후생태과			나	공회전 제한지역 지도점검 및 행정처분	기안		○			
N3661	환경녹지국	기후생태과			14	소음측정망 운영	기안		○			
N3662	환경녹지국	기후생태과			15	온실가스 감축업무						
N3663	환경녹지국	기후생태과			가	여수산단 온실가스 감축관련 시책 추진	기안		○			
N3664	환경녹지국	기후생태과			나	탄소포인트제 운영	기안		○			
N3665	환경녹지국	기후생태과			다	찾아가는 시민환경 교육	기안		○			
N3666	환경녹지국	기후생태과			라	1사1천, 1사1산 가꾸기 사업	기안		○			
N3667	환경녹지국	기후생태과			16	저황유사용, 청정연료 판매업소 지도단속 및 행정처분	기안		○			
N3668	환경녹지국	기후생태과			17	저공해 자동차 보급	기안		○			
N3669	환경녹지국	기후생태과			18	오존경보제 및 황사경보관련 업무	기안		○			
N3670	환경녹지국	기후생태과			19	저녹스버너 설치 지원	기안		○			
N3671	환경녹지국	기후생태과			20	이륜차 정기검사	기안		○			
N3672	환경녹지국	기후생태과			21	환경영향평가서(초안) 관련업무						
N3673	환경녹지국	기후생태과			가	환경영향평가 공람, 공고 및 주민설명회 지원	기안		○			
N3674	환경녹지국	기후생태과			나	환경(전략, 소규모)영향평가 대상여부 협의	기안		○			
N3675	환경녹지국	기후생태과			22	환경개선 특별회계, 환경개선부담금 부과. 시행						
N3676	환경녹지국	기후생태과			가	여수시환경보전기금 관리	기안		○			
N3677	환경녹지국	기후생태과			나	여수시환경보전기금 운영	기안			○		
N3678	환경녹지국	기후생태과			다	환경개선부담금 부과대상 시설물 조사 및 확정	기안		○			
N3679	환경녹지국	기후생태과			라	환경개선부담금 부과 징수, 감액, 환급결정	기안		○			
N3680	환경녹지국	기후생태과			마	환경개선부담금 독촉 고지, 체납자 처분, 결손처분	기안		○			
N3681	환경녹지국	기후생태과			23	자연환경보전에 관한 업무						
N3682	환경녹지국	기후생태과			가	자연보호활동 및 자연보호에 관한 교육 및 홍보 관 리	기안		○			

연번	국소단	관과소	대 번 호	대 분 류	단 번 호	단위사무	주 무 관	팀 장	과 장	국 소 장	부 시 장	시 장
N3683	환경녹지국	기후생태과			나	자연보호협의회 활동지원	기안		○			
N3684	환경녹지국	기후생태과			다	특정도서 관리업무 지원	기안		○			
N3685	환경녹지국	기후생태과			라	자연보존물의 지정 및 조성 관리		기안		○		
N3686	환경녹지국	기후생태과			마	자연환경보전 명예지도원 관리	기안		○			
N3687	환경녹지국	기후생태과			바	기타 자연보호 관련 사무	기안		○			
N3688	환경녹지국	기후생태과				24 자연공원 지정 및 해제 계획 수립						
N3689	환경녹지국	기후생태과			가	국립공원관리공단(자연공원) 업무 지원	기안		○			
N3690	환경녹지국	기후생태과			나	자연공원법 위반 과태료 부과. 징수	기안		○			
N3691	환경녹지국	기후생태과				25 야생동식물 보호관리						
N3692	환경녹지국	기후생태과			가	야생동. 식물 보호계획 수립		기안		○		
N3693	환경녹지국	기후생태과			나	야생동. 식물 보호구 등의 설정 및 해제	기안			○		
N3694	환경녹지국	기후생태과			다	야생 동. 식물 보호 및 지도단속	기안	○				
N3695	환경녹지국	기후생태과			라	수렵면허증 발급	기안		○			
N3696	환경녹지국	기후생태과			마	수렵장 운영 관리	기안		○			
N3697	환경녹지국	기후생태과			바	유해야생동물 실태조사 및 포획허가	기안		○			
N3698	환경녹지국	기후생태과			사	수렵야생동물 포획 승인	기안		○			
N3699	환경녹지국	기후생태과			아	멸종위기 야생동식물 보호 및 지도 점검	기안	○				
N3700	환경녹지국	기후생태과				26 특정토양오염 관리대상시설 관리						
N3701	환경녹지국	기후생태과			가	토양측정망 및 실태조사 관리	기안		○			
N3702	환경녹지국	기후생태과			나	특정토양오염관리대상시설 설치변경신고 수리	기안		○			
N3703	환경녹지국	기후생태과			다	특정토양오염관리대상시설 행정처분						
N3704	환경녹지국	기후생태과				(1) 토양정밀 조사명령, 정화 조치명령	기안			○		
N3705	환경녹지국	기후생태과				(2) 시설 개선명령	기안		○			
N3706	환경녹지국	기후생태과			라	특정토양오염관리대상시설 과태료 부과·징수	기안		○			
N3707	환경녹지국	기후생태과				27 수질환경오염원 조사표 작성 및 보고	기안		○			
N3708	환경녹지국	기후생태과				28 오수·축산폐수 처리의 기본 계획 수립 및 시행						
N3709	환경녹지국	기후생태과			가	개인하수처리시설 및 축산폐수 처리의 기본 계획 수립 및 시행		기안		○		
N3710	환경녹지국	기후생태과			나	개인하수처리시설 조례·규칙 제·개정사항		기안		○		
N3711	환경녹지국	기후생태과			다	물관리종합대책 관련 사무 지원	기안		○			
N3712	환경녹지국	기후생태과			라	하천수 수질검사	기안		○			
N3713	환경녹지국	기후생태과			마	기타 개인하수처리시설 및 축산폐수의 처리 관련 사무	기안		○			
N3714	환경녹지국	기후생태과				29 오수·축산폐수 처리시설 및 분뇨 등 관련 영업자 지도점검 및 행정처분						
N3715	환경녹지국	기후생태과			가	개인하수처리시설 지도감독	기안		○			
N3716	환경녹지국	기후생태과			나	축산폐수 배출시설 설치운영 지도 감독	기안		○			
N3717	환경녹지국	기후생태과			다	개선명령, 경고 및 과태료 부과	기안		○			
N3718	환경녹지국	기후생태과			라	영업정지 및 허가(등록)취소	기안			○		
N3719	환경녹지국	기후생태과			마	정화조 청소홍보 및 계몽	기안		○			
N3720	환경녹지국	기후생태과			바	단독정화조 행정처분 및 과태료 부과	기안		○			
N3721	환경녹지국	기후생태과			사	개인하수처리시설 등의 설계, 시공업 지도 감독	기안		○			
N3722	환경녹지국	기후생태과			아	개인하수처리시설 관련 과태료체납자 관리 및 체납액 징수	기안		○			
N3723	환경녹지국	기후생태과			자	분뇨처리 등 관련영업 지도감독						
N3724	환경녹지국	기후생태과				(1) 분뇨관련 영업자 지도감독	기안		○			
N3725	환경녹지국	기후생태과				(2) 분뇨관련 영업 대행 계약	기안			○		

연번	국소단	관과소	대 번 호	대 분 류	단 번 호	단위사무	주 무 관	팀 장	과 장	국 소 장	부 시 장	시 장
N3726	환경녹지국	기후생태과				(3) 분뇨수집 제외지역 고시. 관리	기안			○		
N3727	환경녹지국	기후생태과	30	가축사육 제한지역 지정 및 관리								
N3728	환경녹지국	기후생태과			가	가축사육 제한지역 지정		기안			○	
N3729	환경녹지국	기후생태과			나	가축사육 제한지역 관리	기안		○			
N3730	환경녹지국	기후생태과	31	공중화장실 업무 총괄								
N3731	환경녹지국	기후생태과			가	공중화장실 지도점검	기안		○			
N3732	환경녹지국	기후생태과			나	도서지역 분뇨수거 지원	기안		○			
N3733	환경녹지국	기후생태과			다	개방화장실 지도 점검	기안		○			
N3734	환경녹지국	기후생태과	32	환경오염 피해분쟁 조정중재			기안				○	
N3735	환경녹지국	기후생태과	33	배출시설사업장(대기, 수질, 소음, 진동)								
N3736	환경녹지국	기후생태과			가	개선명령 및 과태료 부과, 경고	기안		○			
N3737	환경녹지국	기후생태과			나	조업정지		기안		○		
N3738	환경녹지국	기후생태과			다	폐쇄명령 및 허가취소		기안		○		
N3739	환경녹지국	기후생태과			라	폭약의 사용으로 인한 소음, 진동의 방지 요청	기안			○		
N3740	환경녹지국	기후생태과			마	이동소음원의 규제지역 지정		기안		○		
N3741	환경녹지국	기후생태과			바	생활소음, 진동의 규제와 관련한 행정처분						
N3742	환경녹지국	기후생태과				(1) 방음, 방진 시설의 설치 등의 명령	기안		○			
N3743	환경녹지국	기후생태과				(2) 이동소음원의 사용금지 등의 명령	기안		○			
N3744	환경녹지국	기후생태과				(3) 규제대상 소음원의 사용금지	기안			○		
N3745	환경녹지국	기후생태과				(4) 공사중지 또는 폐쇄명령	기안			○		
N3746	환경녹지국	기후생태과	34	비산먼지 발생, 특정공사 사업장 지도 점검 및 행정처분								
N3747	환경녹지국	기후생태과			가	비산먼지 발생사업장 행정처분						
N3748	환경녹지국	기후생태과				(1) 사용중지		기안		○		
N3749	환경녹지국	기후생태과				(2) 경고, 조치이행 명령	기안		○			
N3750	환경녹지국	기후생태과			나	비산먼지 발생사업장 과태료 처분	기안		○			
N3751	환경녹지국	기후생태과	35	환경오염 생활민원신고 및 지도 단속 관리								
N3752	환경녹지국	기후생태과			가	생활소음, 진동, 악취 규제 및 지도점검	기안	○				
N3753	환경녹지국	기후생태과			나	각종 환경 오염행위 예방 순찰활동 및 환경기동감시 단 운영	기안		○			
N3754	환경녹지국	기후생태과			다	배출 부과금 및 과태료 부과 징수 관리						
N3755	환경녹지국	기후생태과				(1) 배출부과금(기본, 초과) 및 과태료 부과	기안		○			
N3756	환경녹지국	기후생태과				(2) 체납자 독촉장 발부	기안	○				
N3757	환경녹지국	기후생태과				(3) 체납자 재산조회	기안	○				
N3758	환경녹지국	기후생태과				(4) 체납자 재산압류 및 해제	기안		○			
N3759	환경녹지국	기후생태과			라	배출시설 자율점검업소 지정 및 관리	기안		○			
N3760	환경녹지국	기후생태과	36	소음·진동 등 환경관련 규제지역 지정관리				기안				○
N3761	환경녹지국	기후생태과	37	잔류성 유기오염물질 관련 업무								
N3762	환경녹지국	기후생태과			가	잔류성유기오염물질 관리대상기기(변경) 신고	기안		○			
N3763	환경녹지국	기후생태과			나	잔류성유기오염물질 관리대상기기 지도점검 및 행정처분						
N3764	환경녹지국	기후생태과				(1) 과태료 부과	기안		○			
N3765	환경녹지국	기후생태과				(2) 사용중지, 폐쇄명령	기안			○		
N3766	환경녹지국	기후생태과	38	골프장 농약사용 조사업무			기안		○			
N3767	환경녹지국	기후생태과	39	악취배출시설 지도점검 및 행정처분								
N3768	환경녹지국	기후생태과			가	개선명령 및 과태료 부과, 경고	기안		○			
N3769	환경녹지국	기후생태과			나	조업정지		기안		○		

연번	국소단	관과소	대 번 호	대 분 류	단 번 호	단위사무	주 무 관	팀 장	과 장	국 소 장	부 시 장	시 장
N3770	환경녹지국	기후생태과			다	폐쇄명령 및 허가취소		기안		○		
N3771	환경녹지국	기후생태과	40			환경관리인 교육 관리	기안		○			
N3772	환경녹지국	기후생태과	41			빛공해 방지 지도점검	기안		○			
N3773	환경녹지국	기후생태과	42			여수공항 소음대책(인근)지역 주민지원사업 추진계획	기안			○		
N3774	환경녹지국	도시재생과	1			과 일반사무 및 일상경비 운영	기안		○			
N3775	환경녹지국	도시재생과	2			원도심 개발사업 편입토지 및 지장물 보상						
N3776	환경녹지국	도시재생과			가	보상 기본계획 수립. 시행(지구단위)						
N3777	환경녹지국	도시재생과				(1) 보상 기본계획 수립		기안				○
N3778	환경녹지국	도시재생과				(2) 토지 및 지장물 실태조사	기안		○			
N3779	환경녹지국	도시재생과				(3) 보상물건 확정에 따른 열람 및 이의신청	기안		○			
N3780	환경녹지국	도시재생과			나	공부정리 및 등기촉탁 관리	기안		○			
N3781	환경녹지국	도시재생과			다	편입토지 및 지장물 보상						
N3782	환경녹지국	도시재생과				(1) 토지 및 지장물 감정평가 의뢰	기안		○			
N3783	환경녹지국	도시재생과				(2) 보상금 사정	기안			○		
N3784	환경녹지국	도시재생과				(3) 보상금 지급	기안		○			
N3785	환경녹지국	도시재생과				(4) 공시 송달	기안		○			
N3786	환경녹지국	도시재생과				(5) 토지보상금 공탁	기안		○			
N3787	환경녹지국	도시재생과			라	이주대책수립 및 추진						
N3788	환경녹지국	도시재생과				(1) 도심이주대책 기본계획 수립		기안			○	
N3789	환경녹지국	도시재생과				(2) 도심이주대책 세부계획 수립	기안		○			
N3790	환경녹지국	도시재생과				(3) 이주대책(심의)위원회 구성		기안	○			
N3791	환경녹지국	도시재생과				(4) 이주대책 관련 질의, 홍보, 설명회 개최 및 결과 통보	기안		○			
N3792	환경녹지국	도시재생과				(5) 이주대책에 따른 간접보상 관리	기안		○			
N3793	환경녹지국	도시재생과				(6) 기타 일반적인 사항 및 경미한 민원처리	기안		○			
N3794	환경녹지국	도시재생과	3			보상협의회 설치 및 운영						
N3795	환경녹지국	도시재생과			가	보상협의회 구성		기안			○	
N3796	환경녹지국	도시재생과			나	보상협의회 소집 운영	기안			○		
N3797	환경녹지국	도시재생과	4			지장물 철거 및 행정대집행 관리						
N3798	환경녹지국	도시재생과			가	지장물 철거	기안		○			
N3799	환경녹지국	도시재생과			나	행정대집행 계획수립	기안			○		
N3800	환경녹지국	도시재생과			다	계고서 발부 및 송달	기안		○			
N3801	환경녹지국	도시재생과			라	행정대집행 영장발부 및 송달	기안		○			
N3802	환경녹지국	도시재생과			마	행정대집행 소요경비 징수	기안		○			
N3803	환경녹지국	도시재생과	5			수용재결 신청 및 보상관련 소송사무 수행						
N3804	환경녹지국	도시재생과			가	토지 및 지장물 보상협의	기안		○			
N3805	환경녹지국	도시재생과			나	토지 및 지장물 수용재결 신청		기안		○		
N3806	환경녹지국	도시재생과			다	보상관련 소송사무 수행	기안		○			
N3807	환경녹지국	도시재생과	6			도시재생 전반에 관한 사항						
N3808	환경녹지국	도시재생과			가	도시재생 전략계획						
N3809	환경녹지국	도시재생과				(1) 계획수립(변경) 입안		기안				○
N3810	환경녹지국	도시재생과				(2) 계획수립 공람공고	기안			○		
N3811	환경녹지국	도시재생과				(3) 계획수립에 따른 관계기관 협의	기안		○			
N3812	환경녹지국	도시재생과				(4) 계획수립 따른 의회 의견청취	기안		○			
N3813	환경녹지국	도시재생과				(5) 전략계획 승인 신청		기안			○	
N3814	환경녹지국	도시재생과			나	도시재생 활성화 계획 수립						

연번	국소단	관과소	대 번 호	대 분 류	단 번 호	단위사무	주 무 관	팀 장	과 장	국 소 장	부 시 장	시 장
N3815	환경녹지국	도시재생과				(1) 계획수립(변경) 입안		기안				○
N3816	환경녹지국	도시재생과				(2) 계획수립 공람공고	기안			○		
N3817	환경녹지국	도시재생과				(3) 계획수립에 따른 관계기관 협의	기안		○			
N3818	환경녹지국	도시재생과				(4) 계획수립에 따른 의회 의견청취	기안		○			
N3819	환경녹지국	도시재생과				(5) 활성화계획 승인 신청		기안			○	
N3820	환경녹지국	도시재생과				(6) 활성화 사업 추진	기안			○		
N3821	환경녹지국	도시재생과				(7) 활성화 사업 지원계획 수립	기안			○		
N3822	환경녹지국	도시재생과				(8) 활성화 사업에 대한 평가	기안			○		
N3823	환경녹지국	도시재생과			다	도시재생위원회 운영						
N3824	환경녹지국	도시재생과				(1) 도시재생위원회 구성		기안				○
N3825	환경녹지국	도시재생과				(2) 도시재생위원 개최 및 운영	기안			○		
N3826	환경녹지국	도시재생과			라	도시재생 사업추진 협의회 운영						
N3827	환경녹지국	도시재생과				(1) 사업추진 협의회 구성		기안				○
N3828	환경녹지국	도시재생과				(2) 사업추진 협의회 회의개최		기안		○		
N3829	환경녹지국	도시재생과				(3) 사업추진 협의회 일반업무	기안		○			
N3830	환경녹지국	도시재생과			마	도시재생 전담조직 운영						
N3831	환경녹지국	도시재생과				(1) 전담조직 구성계획 수립		기안			○	
N3832	환경녹지국	도시재생과				(2) 전담조직 회의개최	기안			○		
N3833	환경녹지국	도시재생과			바	도시재생지원센터						
N3834	환경녹지국	도시재생과				(1) 도시재생지원센터 운영계획수립		기안			○	
N3835	환경녹지국	도시재생과				(2) 도시재생지원센터 지원	기안			○		
N3836	환경녹지국	도시재생과				(3) 주민협의체 지원	기안		○			
N3837	환경녹지국	도시재생과				(4) 도시재생센터 소식지 발간	기안			○		
N3838	환경녹지국	도시재생과			사	도시재생대학 운영계획 수립	기안			○		
N3839	환경녹지국	도시재생과			아	도시재생 아카데미 운영계획 수립	기안				○	
N3840	환경녹지국	도시재생과				7 전선지중화 사업(도시계획시설 사업 등 개별사업 대상 제외)	기안			○		
N3841	환경녹지국	도시재생과				8 도시. 주거환경개선사업 계획수립 및 시행						
N3842	환경녹지국	도시재생과			가	기본계획수립 및 계획 입안						
N3843	환경녹지국	도시재생과				(1) 기본계획수립		기안				○
N3844	환경녹지국	도시재생과				(2) 정비계획수립 및 정비구역 지정		기안			○	
N3845	환경녹지국	도시재생과				(3) 구역지정 공람공고	기안			○		
N3846	환경녹지국	도시재생과				(4) 구역지정에 따른 관계기관 협의	기안		○			
N3847	환경녹지국	도시재생과				(5) 정비계획수립 및 구역지정에 따른 의회 의견청취	기안		○			
N3848	환경녹지국	도시재생과				(6) 정비계획수립 및 구역지정 신청	기안			○		
N3849	환경녹지국	도시재생과			나	정비사업의 시행						
N3850	환경녹지국	도시재생과				(1) 시행자 지정	기안				○	
N3851	환경녹지국	도시재생과				(2) 조합설립, 추진위원회 구성 및 인가	기안			○		
N3852	환경녹지국	도시재생과			다	사업시행계획						
N3853	환경녹지국	도시재생과				(1) 사업시행 인가	기안			○		
N3854	환경녹지국	도시재생과				(2) 사업시행 인가 관계서류의 공람, 의견청취	기안		○			
N3855	환경녹지국	도시재생과				(3) 사업준공 인가	기안		○			
N3856	환경녹지국	도시재생과				9 원도심 활성화 기반 구축 지원	기안			○		
N3857	환경녹지국	도시재생과				10 광고물 허가 및 신고에 관한 사항						
N3858	환경녹지국	도시재생과			가	광고물 허가(신규)에 관한 사항	기안		○			
N3859	환경녹지국	도시재생과			나	광고물 신고(신규)에 관한 사항	기안		○			

연번	국소단	관과소	대 번 호	대 분 류	단 번 호	단위사무	주 무 관	팀 장	과 장	국 소 장	부 시 장	시 장
N3860	환경녹지국	도시재생과	11			광고물 안전도검사에 관한 사항	기안		○			
N3861	환경녹지국	도시재생과	12			옥외광고업 등록 및 신고, 처분에 관한 사항	기안		○			
N3862	환경녹지국	도시재생과	13			현수막 지정게시대 및 지정벽보판 관리	기안		○			
N3863	환경녹지국	도시재생과	14			불법광고물 지도·단속 철거에 관한 사항(고정·유동광고물)	기안		○			
N3864	환경녹지국	도시재생과	15			옥외광고물 심의위원회 운영	기안			○		
N3865	환경녹지국	도시재생과	16			옥외광고물 과태료 및 이행강제금 부과·징수	기안		○			
N3866	환경녹지국	도시재생과	17			간판 시범거리 조성 및 관리	기안		○			
N3867	환경녹지국	도시재생과	18			여수밤바다 낭만포차 조성 및 관리						
N3868	환경녹지국	도시재생과			가	낭만포차 종합계획 수립		기안				○
N3869	환경녹지국	도시재생과			나	낭만포차 운영자 모집	기안					○
N3870	환경녹지국	도시재생과			다	낭만포차 추진위원회 개최	기안		○			
N3871	환경녹지국	도시재생과			라	낭만포차 점검 및 시정 통보	기안		○			
N3872	환경녹지국	자원순환과	1			자원순환 시행계획 연차별 집행계획						
N3873	환경녹지국	자원순환과			가	자원순환 시행계획의 연차별 집행계획 수립		기안			○	
N3874	환경녹지국	자원순환과			나	청소행정서비스 운영		기안		○		
N3875	환경녹지국	자원순환과	2			청소대행 위탁계약 및 대행업체 지도·감독						
N3876	환경녹지국	자원순환과			가	생활폐기물처리 대행업체 계약체결. 관리		기안				○
N3877	환경녹지국	자원순환과			나	생활폐기물처리 대행업체 사업비 지급	기안			○		
N3878	환경녹지국	자원순환과			다	생활폐기물처리 대행업체 지도. 감독	기안		○			
N3879	환경녹지국	자원순환과			라	생활폐기물처리 대행업체 장비, 인력 조정. 관리	기안			○		
N3880	환경녹지국	자원순환과			마	생활폐기물 관리구역 조정		기안		○		
N3881	환경녹지국	자원순환과			바	시가지 생활폐기물 수집·운반 관련 민원 처리	기안		○			
N3882	환경녹지국	자원순환과	3			여수시 생활폐기물 수집·운반대행업체 평가	기안			○		
N3883	환경녹지국	자원순환과	4			국토대청결 운동						
N3884	환경녹지국	자원순환과			가	시가지 청소상태 점검	기안		○			
N3885	환경녹지국	자원순환과			나	아름다운 여수 가꾸기 청결활동 추진	기안		○			
N3886	환경녹지국	자원순환과	5			쓰레기봉투 제작 공급 및 관리						
N3887	환경녹지국	자원순환과			가	종량제봉투 제작 관리	기안		○			
N3888	환경녹지국	자원순환과			나	공공용 마대 및 종량제봉투 수급 관리	기안		○			
N3889	환경녹지국	자원순환과			다	대형폐기물 스티커 제작. 수불 관리	기안		○			
N3890	환경녹지국	자원순환과	6			생활폐기물 무단투기 지도. 단속						
N3891	환경녹지국	자원순환과			가	기동순찰반 운영	기안		○			
N3892	환경녹지국	자원순환과			나	불법투기 지도. 단속	기안		○			
N3893	환경녹지국	자원순환과			다	불법투기 과태료 부과. 징수	기안		○			
N3894	환경녹지국	자원순환과			라	공한지 불법투기 폐기물 처리	기안		○			
N3895	환경녹지국	자원순환과			마	공익근무요원 복무 지도. 관리	기안		○			
N3896	환경녹지국	자원순환과	7			과 일반사무 관련 사무	기안		○			
N3897	환경녹지국	자원순환과	8			폐기물 감량 및 자원 재활용 시책추진		기안		○		
N3898	환경녹지국	자원순환과	9			재활용품 수집, 선별. 판매						
N3899	환경녹지국	자원순환과			가	재활용품 수집관리 및 선별처리	기안		○			
N3900	환경녹지국	자원순환과			나	재활용 위반 과태료 부과 및 행정처분	기안		○			
N3901	환경녹지국	자원순환과			다	자원재활용품 중간수집상 관리	기안		○			
N3902	환경녹지국	자원순환과			라	재활용품 선별장 운영관리	기안		○			
N3903	환경녹지국	자원순환과			마	도서지역 재활용품 수거 처리	기안		○			
N3904	환경녹지국	자원순환과			바	폐형광등, 재활용 중고가전 수거, 관리	기안		○			

연번	국소단	관과소	대 번 호	대 분 류	단 번 호	단위사무	주 무 관	팀 장	과 장	국 소 장	부 시 장	시 장
N3905	환경녹지국	자원순환과			사	기타 자원재활용 관련 사무	기안		○			
N3906	환경녹지국	자원순환과	10	자원의 절약과 재활용촉진에 관한 사무								
N3907	환경녹지국	자원순환과			가	1회용품 위반업소 행정처분 및 과태료 부과	기안		○			
N3908	환경녹지국	자원순환과			나	과대포장 위반과태료 부과. 징수 및 행정처분	기안		○			
N3909	환경녹지국	자원순환과			다	과대포장 지도점검, 개선 이행명령	기안		○			
N3910	환경녹지국	자원순환과	11	음식물류폐기물 감량화								
N3911	환경녹지국	자원순환과			가	음식물류 폐기물 스티커 제작. 수불 관리	기안		○			
N3912	환경녹지국	자원순환과			나	음식물류 폐기물 수거 수수료 부과. 징수	기안		○			
N3913	환경녹지국	자원순환과			다	음식물류 폐기물 수거용기 유지. 관리	기안		○			
N3914	환경녹지국	자원순환과			라	음식물쓰레기 감량화(퇴비. 사료) 시책추진	기안			○		
N3915	환경녹지국	자원순환과			마	위반과태료 부과 및 행정처분	기안		○			
N3916	환경녹지국	자원순환과			바	다량배출사업장 지도점검	기안		○			
N3917	환경녹지국	자원순환과			사	감량의무 이행계획 신고수리	기안		○			
N3918	환경녹지국	자원순환과	12	소각장 시설관리 운영			기안		○			
N3919	환경녹지국	자원순환과	13	폐기물관련 사업장 지도. 점검계획 수립			기안		○			
N3920	환경녹지국	자원순환과	14	방치폐기물 처리이행 보증업무 관리			기안		○			
N3921	환경녹지국	자원순환과	15	폐기물매립시설 사전적립금, 사후관리이행보증 업무 관리			기안		○			
N3922	환경녹지국	자원순환과	16	폐기물관련 사업장 법정교육			기안		○			
N3923	환경녹지국	자원순환과	17	폐기물처리시설 운영								
N3924	환경녹지국	자원순환과			가	폐기물처리시설 설치 계획 수립 및 도시형폐기물처리시설 스티 판매 계약, 사후관리		기안				○
N3925	환경녹지국	자원순환과			나	폐기물처리시설 환경영향조사	기안				○	
N3926	환경녹지국	자원순환과			다	도시형폐기물 종합처리시설 운영관리	기안		○			
N3927	환경녹지국	자원순환과			라	음식물 자원화시설 민간투자사업 운영관리	기안		○			
N3928	환경녹지국	자원순환과			마	바이오가스화시설 운영관리	기안		○			
N3929	환경녹지국	자원순환과			바	폐수위탁처리 관리 운영	기안		○			
N3930	환경녹지국	자원순환과			사	농어촌 생활폐기물 종합처리시설 운영관리	기안		○			
N3931	환경녹지국	자원순환과			아	도서지역 쓰레기 간이매립장 설치 및 사후관리	기안		○			
N3932	환경녹지국	자원순환과			자	폐쇄매립장 사후관리	기안		○			
N3933	환경녹지국	자원순환과	18	폐기물처리시설 위·수탁계약 및 계약업체 지도·감독								
N3934	환경녹지국	자원순환과			가	도시형폐기물처리시설 계약체결. 관리 및 음식물자원화시설(BTO)협약체결, 변경협약	기안					○
N3935	환경녹지국	자원순환과			나	폐기물처리시설 위·수탁업체 지도. 감독	기안			○		
N3936	환경녹지국	자원순환과			다	음식물자원화시설 사용료 조정 (인상) 등	기안			○		
N3937	환경녹지국	자원순환과	19	폐자원에너지화사업 추진								
N3938	환경녹지국	자원순환과			가	폐자원에너지화사업 추진 계획 수립, R&D 협약, 계약체결, 건설사업 추진		기안				○
N3939	환경녹지국	자원순환과			나	폐자원에너지화 사업추진 주민지원 등 민원사항	기안			○		
N3940	환경녹지국	자원순환과			다	폐자원에너지화사업 산단개발계획 등 협의추진	기안			○		
N3941	환경녹지국	자원순환과	20	여수시폐기물처리시설 주변영향지역 주민지원사업								
N3942	환경녹지국	자원순환과			가	주민지원협의체 구성	기안		○			
N3943	환경녹지국	자원순환과			나	주민지원사업 협의 및 사업계획서 수립	기안					○
N3944	환경녹지국	자원순환과			다	주민지원사업 행정지원	기안		○			
N3945	환경녹지국	자원순환과			라	주민지원협의체 운영 및 감시요원 복무지도	기안		○			
N3946	환경녹지국	자원순환과	21	여수시폐기물처리시설 기금운영심의위원회 운영								
N3947	환경녹지국	자원순환과			가	심의위원회 구성	기안				○	

연번	국소단	관과소	대 번 호	대 분 류	단 번 호	단위사무	주 무 관	팀 장	과 장	국 소 장	부 시 장	시 장
N3948	환경녹지국	자원순환과			나	주민지원사업 기금 운영	기안				○	
N3949	환경녹지국	자원순환과	22			폐기물 처리업체 지도. 점검						
N3950	환경녹지국	자원순환과			가	폐기물 종합 및 최종처리업 지도. 점검		기안	○			
N3951	환경녹지국	자원순환과			나	폐기물 중간처리업 지도. 점검	기안		○			
N3952	환경녹지국	자원순환과			다	폐기물 수집 및 운반업 지도. 점검	기안		○			
N3953	환경녹지국	자원순환과	23			사업장 폐기물 배출자 및 폐기물 배출업체 지도점검						
N3954	환경녹지국	자원순환과			가	폐기물처리시설 지도점검	기안		○			
N3955	환경녹지국	자원순환과			나	폐기물처리시설 행정처분	기안		○			
N3956	환경녹지국	자원순환과			다	사업장폐기물 배출자 신고	기안		○			
N3957	환경녹지국	자원순환과			라	사업장폐기물 배출자 변경신고	기안		○			
N3958	환경녹지국	자원순환과			마	사업장폐기물 배출자 지도점검 및 행정처분	기안		○			
N3959	환경녹지국	자원순환과	24			건설폐기물 처리업소, 설치승인(신고), 배출자 지도감독						
N3960	환경녹지국	자원순환과			가	건설폐기물 처리업소, 설치승인(신고), 배출자 지도 점검 및 행정처분	기안		○			
N3961	환경녹지국	자원순환과			나	건설폐기물 처리계획(변경)신고	기안		○			
N3962	환경녹지국	자원순환과	25			건축물석면의 관리, 석면해체 사업장의 주변환경 관리 및 지도감독						
N3963	환경녹지국	자원순환과			가	건축물석면조사 등 관리, 지도점검 및 행정처분	기안		○			
N3964	환경녹지국	자원순환과			나	건축물석면조사결과, 석면해체·제거 사업장 등 보고 서 수리	기안		○			
N3965	환경녹지국	자원순환과			다	석면해체작업 감리인 지정(변경)신고	기안		○			
N3966	환경녹지국	자원순환과			라	석면건축물 안전관리인 지정(변경)신고	기안	○				
N3967	환경녹지국	자원순환과	26			생활폐기물 이외의 폐기물투기 지도단속	기안		○			
N3968	환경녹지국	자원순환과	27			폐기물 재활용업소 지도점검	기안		○			
N3969	환경녹지국	자원순환과	28			기타 생활 폐기물 이외의 폐기물 관련사무						
N3970	환경녹지국	자원순환과			가	각종보고서(정기보고 등)	기안		○			
N3971	환경녹지국	자원순환과			나	폐기물처리 담당자 교육	기안		○			
N3972	환경녹지국	자원순환과			다	폐기물 배출 및 처리실적 조사. 보고	기안		○			
N3973	환경녹지국	자원순환과	29			지정폐기물 배출자 신고 및 지도점검						
N3974	환경녹지국	자원순환과			가	지정폐기물 처리계획 확인원 수리	기안		○			
N3975	환경녹지국	자원순환과			나	지정폐기물 배출자 지도점검 및 행정처분	기안		○			
N3976	환경녹지국	자원순환과	30			석면피해 구제제도 운영						
N3977	환경녹지국	자원순환과			가	석면피해 요양급여 지급	기안		○			
N3978	환경녹지국	자원순환과			나	석면피해 요양생활수당 지급	기안		○			
N3979	환경녹지국	자원순환과			다	석면피해 장의비 및 특별장의비	기안		○			
N3980	환경녹지국	자원순환과			라	석면피해 특별유족조의금 지급	기안		○			
N3981	환경녹지국	산단환경관리과	1			산업단지 환경관리 종합계획 수립·시행	기안					○
N3982	환경녹지국	산단환경관리과	2			「환경영향평가법」 관련 검토 및 심의	기안		○			
N3983	환경녹지국	산단환경관리과	3			화학물질 안전관리계획 수립·시행	기안					○
N3984	환경녹지국	산단환경관리과	4			악취관리지역 종합상황실 운영 및 측정 인프라 구축	기안					○
N3985	환경녹지국	산단환경관리과	5			여수국가산단 완충저류시설 설치 및운영·관리	기안					○
N3986	환경녹지국	산단환경관리과	6			산업단지 환경오염물질 배출사업장 TMS 관리·운영	기안		○			
N3987	환경녹지국	산단환경관리과	7			산업단지 환경관련 단체 운영 및 관리	기안		○			
N3988	환경녹지국	산단환경관리과	8			산단 대기·폐수·소음·진동 배출사업장 지도·점검 및 행정처분						
N3989	환경녹지국	산단환경관리과			가	개선명령 및 과태료 부과, 경고	기안		○			
N3990	환경녹지국	산단환경관리과			나	조업정지		기안		○		
N3991	환경녹지국	산단환경관리과			다	폐쇄명령 및 허가취소		기안		○		

연번	국소단	관과소	대 번 호	대 분 류	단 번 호	단위사무	주 무 관	팀 장	과 장	국 소 장	부 시 장	시 장
N3992	환경녹지국	산단환경관리과			라	폭약의 사용으로 인한 소음. 진동의 방지 요청	기안			○		
N3993	환경녹지국	산단환경관리과			마	이동소음원의 규제지역 지정		기안		○		
N3994	환경녹지국	산단환경관리과			바	생활소음. 진동의 규제와 관련한 행정처분						
N3995	환경녹지국	산단환경관리과				(1) 방음·방진 시설의 설치 등의 명령	기안		○			
N3996	환경녹지국	산단환경관리과				(2) 이동소음원의 사용금지 등의 명령	기안		○			
N3997	환경녹지국	산단환경관리과				(3) 규제대상 소음원의 사용금지	기안			○		
N3998	환경녹지국	산단환경관리과				(4) 공사중지 또는 폐쇄명령	기안			○		
N3999	환경녹지국	산단환경관리과				9 산단 악취배출시설 지도점검 및 행정처분						
N4000	환경녹지국	산단환경관리과			가	개선명령 및 과태료 부과, 경고	기안		○			
N4001	환경녹지국	산단환경관리과			나	조업정지		기안		○		
N4002	환경녹지국	산단환경관리과			다	폐쇄명령 및 허가취소		기안		○		
N4003	환경녹지국	산단환경관리과				10 산단 비산먼지 발생. 특정공사 사업장 지도 점검 및 행정처분						
N4004	환경녹지국	산단환경관리과			가	비산먼지 발생사업장 행정처분						
N4005	환경녹지국	산단환경관리과				(1) 사용중지		기안		○		
N4006	환경녹지국	산단환경관리과				(2) 경고. 조치이행 명령	기안		○			
N4007	환경녹지국	산단환경관리과			나	비산먼지 발생사업장 과태료 처분	기안		○			
N4008	환경녹지국	산단환경관리과				11 산단 휘발성유기오염물질 배출사업장 지도점검 및 행정처분						
N4009	환경녹지국	산단환경관리과			가	개선명령 및 과태료 부과, 경고	기안		○			
N4010	환경녹지국	산단환경관리과			나	조업정지		기안		○		
N4011	환경녹지국	산단환경관리과			다	폐쇄명령 및 허가취소		기안		○		
N4012	환경녹지국	산단환경관리과				12 산단 특정토양오염관리시설 지도·점검 및 행정처분						
N4013	환경녹지국	산단환경관리과			가	토양측정망 및 실태조사 관리	기안		○			
N4014	환경녹지국	산단환경관리과			나	특정토양오염관리대상시설 설치변경신고 수리	기안		○			
N4015	환경녹지국	산단환경관리과			다	특정토양오염관리대상시설 행정처분						
N4016	환경녹지국	산단환경관리과				(1) 토양정밀 조사명령, 정화 조치명령	기안			○		
N4017	환경녹지국	산단환경관리과				(2) 시설 개선명령	기안		○			
N4018	환경녹지국	산단환경관리과			라	특정토양오염관리대상시설 과태료 부과·징수	기안		○			
N4019	환경녹지국	산단환경관리과				13 산단 안전관리 역량 강화						
N4020	환경녹지국	산단환경관리과			가	여수국가산단 재난대응 훈련 계획 수립·시행	기안			○		
N4021	환경녹지국	산단환경관리과			나	화양농공단지 안전점검(가스,전기,열사용기자재) 및 행정조치	기안		○			
N4022	환경녹지국	산단환경관리과			다	오천지방산단 안전점검(가스,전기,열사용기자재) 및 행정조치	기안		○			
N4023	환경녹지국	산단환경관리과			라	여수국가산단 고압가스 사고예방 및 수습대책 추진	기안			○		
N4024	환경녹지국	산단환경관리과				14 산단 안전문화 향상 대책						
N4025	환경녹지국	산단환경관리과			가	여수산단 공장장 및 유관기관장 회의 개최	기안					○
N4026	환경녹지국	산단환경관리과			나	여수국가산단 안전기술세미나 계획 수립·시행	기안			○		
N4027	환경녹지국	산단환경관리과			다	여수국가산단 안전문화캠페인 계획 수립·시행	기안		○			
N4028	환경녹지국	산단환경관리과			라	여수국가산단 안전점검의 날 행사 계획 수립·시행	기안		○			
N4029	환경녹지국	산단환경관리과			마	응급처치 경연대회 개최	기안			○		
N4030	환경녹지국	산단환경관리과				15 폐기물 관련 사업장 지도·점검 계획수립	기안		○			
N4031	환경녹지국	산단환경관리과				16 방치폐기물 처리이행 보증업무 관리	기안		○			
N4032	환경녹지국	산단환경관리과				17 폐기물매립시설 사전 적립금, 사후관리 이행보증 업무 처	기안		○			
N4033	환경녹지국	산단환경관리과				18 폐기물관련 사업장 법정교육	기안		○			
N4034	환경녹지국	산단환경관리과				19 사업장 폐기물 배출자 및 폐기물 배출업체 지도점검 및	기안		○			
N4035	환경녹지국	산단환경관리과				20 폐기물 처리업체 지도점검						

연번	국소단	관과소	대 번 호	대 분 류	단 번 호	단위사무	주 무 관	팀 장	과 장	국 소 장	부 시 장	시 장
N4036	환경녹지국	산단환경관리과			가	폐기물처분업(중간,최종,종합) 지도점검 및 행정처분	기안		○			
N4037	환경녹지국	산단환경관리과			나	폐기물재활용업(중간,최종,종합) 지도점검 및 행정처분	기안		○			
N4038	환경녹지국	산단환경관리과			다	폐기물수집·운반업(중간,최종,종합) 지도점검 및 행정처분	기안		○			
N4039	환경녹지국	산단환경관리과	21			건축물석면의 관리, 석면해체 사업장의 주변환경 관리 및	기안		○			
N4040	환경녹지국	산단환경관리과	22			잔류성유기오염물질 관리대상시설 지도·점검 및 행정처분	기안		○			
N4041	환경녹지국	산단환경관리과	23			자원의 절약과 재활용 촉진에 관한 사무(고형연료제품 자	기안		○			
N4042	환경녹지국	산단환경관리과	24			다중이용시설 등의 실내공기질 점검	기안		○			
N4043	환경녹지국	산단환경관리과	25			여수국가산단 주민건강영향조사 계획 수립·시행	기안			○		
N4044	환경녹지국	산단환경관리과	26			어린이 활동공간 지도점검 계획 수립·시행	기안		○			
N4045	환경녹지국	산림과	1			산림조성에 관한 종합계획 수립·시행	기안			○		
N4046	환경녹지국	산림과	2			산지조림 사업						
N4047	환경녹지국	산림과			가	산지조림 기본계획 및 세부실행계획 수립	기안			○		
N4048	환경녹지국	산림과			나	조림용 묘목검사. 검수	기안	○				
N4049	환경녹지국	산림과			다	조림사업 실행지도 및 실적보고	기안		○			
N4050	환경녹지국	산림과			라	조림지 풀베기 작업계획수립. 실행	기안		○			
N4051	환경녹지국	산림과			마	조림비(의무조림등)등의 반환	기안		○			
N4052	환경녹지국	산림과			바	조림지 활착상황 조사	기안		○			
N4053	환경녹지국	산림과			사	조림실적 증명	기안	○				
N4054	환경녹지국	산림과			아	지역녹화 기본계획 및 실행계획	기안		○			
N4055	환경녹지국	산림과			자	지역녹화 지도. 관리	기안		○			
N4056	환경녹지국	산림과			차	식목일 기념식수 계획		기안		○		
N4057	환경녹지국	산림과	3			숲가꾸기 사업						
N4058	환경녹지국	산림과			가	숲가꾸기 사업 종합계획 수립		기안		○		
N4059	환경녹지국	산림과			나	일반숲가꾸기 실행계획	기안		○			
N4060	환경녹지국	산림과			다	덩굴제거사업 실행계획	기안		○			
N4061	환경녹지국	산림과			라	숲가꾸기용 비품 및 장비관리	기안	○				
N4062	환경녹지국	산림과	4			산림분야 사회서비스일자리창출 사업						
N4063	환경녹지국	산림과			가	사회서비스 일자리창출 사업 계획수립	기안		○			
N4064	환경녹지국	산림과			나	사회서비스 일자리창출 사업자 대체지정	기안		○			
N4065	환경녹지국	산림과			다	사회서비스 일자리창출 추진장비 관리	기안	○				
N4066	환경녹지국	산림과	5			나무은행운영	기안		○			
N4067	환경녹지국	산림과	6			산사태 등 산림재해예방 사업						
N4068	환경녹지국	산림과			가	산림재해예방 대책수립	기안			○		
N4069	환경녹지국	산림과			나	사방사업 대상지 조사	기안		○			
N4070	환경녹지국	산림과			다	산사태 위험지 지정관리	기안		○			
N4071	환경녹지국	산림과			라	산사태 위험지 복구 실행계획	기안			○		
N4072	환경녹지국	산림과	7			산림소득사업 지원 및 관리						
N4073	환경녹지국	산림과			가	분과위원회 관리	기안		○			
N4074	환경녹지국	산림과			나	대상자 확정	기안		○			
N4075	환경녹지국	산림과			다	사후관리	기안		○			
N4076	환경녹지국	산림과	8			산림경영계획 수립·시행	기안		○			
N4077	환경녹지국	산림과	9			산지(보전, 준보전)이용계획 수립·시행						
N4078	환경녹지국	산림과			가	산지 이용계획 수립	기안		○			
N4079	환경녹지국	산림과			나	보전산지 지정 해제	기안		○			

연번	국소단	관과소	대 번 호	대 분 류	단 번 호	단위사무	주 무 관	팀 장	과 장	국 소 장	부 시 장	시 장
N4080	환경녹지국	산림과	10			산림입지조사	기안		○			
N4081	환경녹지국	산림과	11			산림기본 통계	기안		○			
N4082	환경녹지국	산림과	12			산림지리정보시스템 운영	기안		○			
N4083	환경녹지국	산림과	13			임산물 유통관리 및 단속	기안		○			
N4084	환경녹지국	산림과	14			산림조합등 임업법인단체 지도·감독	기안		○			
N4085	환경녹지국	산림과	15			임업기술지도	기안		○			
N4086	환경녹지국	산림과	16			산림문화 및 휴양에 관한 사업계획 수립 시행						
N4087	환경녹지국	산림과			가	기본계획수립		기안			○	
N4088	환경녹지국	산림과			나	세부사업계획 시행	기안			○		
N4089	환경녹지국	산림과	17			자연휴양림 조성 및 관리						
N4090	환경녹지국	산림과			가	자연휴양림 조성 기본계획		기안				○
N4091	환경녹지국	산림과			나	자연휴양림 조성 실시계획	기안			○		
N4092	환경녹지국	산림과			다	자연휴양림 시설물 설치 및 관리	기안		○			
N4093	환경녹지국	산림과	18			자생식물원 조성 및 관리						
N4094	환경녹지국	산림과			가	자생식물원 조성 기본계획		기안				○
N4095	환경녹지국	산림과			나	자생식물원 조성 실시계획	기안			○		
N4096	환경녹지국	산림과			다	자생식물원 시설물 설치 및 관리	기안		○			
N4097	환경녹지국	산림과	19			산림욕장 조성 및 관리						
N4098	환경녹지국	산림과			가	산림욕장 조성 기본계획		기안				○
N4099	환경녹지국	산림과			나	산림욕장 조성 실시계획	기안			○		
N4100	환경녹지국	산림과			다	산림욕장 시설물 설치 및 관리	기안		○			
N4101	환경녹지국	산림과	20			산림공원 조성 및 관리						
N4102	환경녹지국	산림과			가	산림공원 조성 기본계획		기안				○
N4103	환경녹지국	산림과			나	산림공원 조성 실시계획	기안			○		
N4104	환경녹지국	산림과			다	산림공원 시설물 설치 및 관리	기안		○			
N4105	환경녹지국	산림과	21			등산로 및 둘레길 조성관리						
N4106	환경녹지국	산림과			가	등산로 조성 종합계획 수립. 시행		기안		○		
N4107	환경녹지국	산림과			나	등산로 실태조사 및 유지관리	기안		○			
N4108	환경녹지국	산림과			다	등산로 정비 및 개설	기안		○			
N4109	환경녹지국	산림과	22			유아 숲 체험 교실 운영	기안		○			
N4110	환경녹지국	산림과	23			숲 해설가등 산림서비스 도우미 운영	기안		○			
N4111	환경녹지국	산림과	24			독림가·임업후계자 육성 관리	기안		○			
N4112	환경녹지국	산림과	25			치유의숲, 생태숲·마을숲 조성.관리	기안		○			
N4113	환경녹지국	산림과	26			산촌개발사업	기안		○			
N4114	환경녹지국	산림과	27			산림보호 및 산림사법단속	기안		○			
N4115	환경녹지국	산림과	28			산불예방 및 진화대책추진						
N4116	환경녹지국	산림과			가	산불예방 종합대책 수립		기안			○	
N4117	환경녹지국	산림과			나	입산통제구역 지정고시	기안			○		
N4118	환경녹지국	산림과			다	산불감시원 임명 배치	기안		○			
N4119	환경녹지국	산림과			라	산불예방 대책본부 운영및산불발생 상황보고	기안		○			
N4120	환경녹지국	산림과			마	산불경보 및 주의보 발령	기안		○			
N4121	환경녹지국	산림과			바	산불 진화장비 관리 및 배부	기안		○			
N4122	환경녹지국	산림과			사	입산신고서 처리	기안	○				
N4123	환경녹지국	산림과			아	산림보호용 무선국 운영	기안		○			
N4124	환경녹지국	산림과			자	산림감시 공익근무요원 복무 관리	기안		○			

연번	국소단	관과소	대 번 호	대 분 류	단 번 호	단위사무	주 무 관	팀 장	과 장	국 소 장	부 시 장	시 장
N4125	환경녹지국	산림과			차	산불감시시설(각종 산림사업시설물) 관리	기안	○				
N4126	환경녹지국	산림과	29			산림병해충 방제						
N4127	환경녹지국	산림과			가	산림병해충 방제 종합대책 수립		기안		○		
N4128	환경녹지국	산림과			나	산림병해충 예찰조사. 관리	기안		○			
N4129	환경녹지국	산림과			다	산림병해충 방제사업 실행 계획	기안		○			
N4130	환경녹지국	산림과			라	산림병해충 대책본부 운영	기안		○			
N4131	환경녹지국	산림과			마	우량소나무림 보존 및 관리리	기안		○			
N4132	환경녹지국	산림과	30			임도·방화선등 산림기반 시설 조성 및 관리						
N4133	환경녹지국	산림과			가	임도 및 산불방화선 시설	기안			○		
N4134	환경녹지국	산림과			나	임도 및 산불방화선 관리	기안		○			
N4135	환경녹지국	산림과	31			임목벌채 및 임산물 굴채취 허가, 신고						
N4136	환경녹지국	산림과			가	임목벌채 허가(신고)	기안		○			
N4137	환경녹지국	산림과			나	임산물. 굴채취 허가 (신고)	기안		○			
N4138	환경녹지국	산림과			다	임목등록	기안		○			
N4139	환경녹지국	산림과	32			도시계획 시설결정 및 변경에 따른 협의						
N4140	환경녹지국	산림과			가	도시계획구역내 창업사업 계획협의	기안		○			
N4141	환경녹지국	산림과			나	산지에서의 구역 등의 지정	기안		○			
N4142	환경녹지국	산림과			다	타용도 산지전용 상황보고	기안		○			
N4143	환경녹지국	산림과	33			보호수 및 산림유전자원보호림 관리						
N4144	환경녹지국	산림과			가	보호수 및 산림유전자원보호림 지정해제	기안		○			
N4145	환경녹지국	산림과			나	보호수 및 산림유전자원보호림 사업 계획 수립	기안			○		
N4146	환경녹지국	산림과			다	보호수 및 산림유전자원보호림 사후관리	기안		○			
N4147	환경녹지국	산림과	34			공(시)유림 관리						
N4148	환경녹지국	산림과			가	공(시)유림 관리계획 수립	기안			○		
N4149	환경녹지국	산림과			나	공(시)유림 대부 또는 사용허가	기안		○			
N4150	환경녹지국	산림과			다	공(시)유림 대부(사용료) 변상금 징수	기안		○			
N4151	환경녹지국	산림과			라	공(시)유림 실태조사 및 대장 등 공부 작성	기안		○			
N4152	환경녹지국	산림과	35			산지정화 계획수립 시행						
N4153	환경녹지국	산림과			가	산지정화구역 지정 및 해제	기안		○			
N4154	환경녹지국	산림과			나	산지정화 실행	기안		○			
N4155	환경녹지국	산림과	36			가로수 조성 및 관리						
N4156	환경녹지국	산림과			가	가로수식재 종합계획 수립. 시행		기안			○	
N4157	환경녹지국	산림과			나	가로수 식재. 보식	기안		○			
N4158	환경녹지국	산림과			다	가로수 관리	기안		○			
N4159	환경녹지국	산림과			라	가로수 위원회 운영. 관리	기안			○		
N4160	환경녹지국	산림과			마	도로점용에 따른 수목 협의. 이식	기안		○			
N4161	환경녹지국	산림과			바	가로수 병해충 방제	기안		○			
N4162	환경녹지국	산림과	37			숲속의 전남 공모사업						
N4163	환경녹지국	산림과			가	숲속의 전남 공모사업 공모 시행	기안		○			
N4164	환경녹지국	산림과			나	숲속의 전남 숲돌보미 운영	기안		○			
N4165	환경녹지국	산림과	38			가로화단,중앙분리대,공한지 조성 관리	기안		○			
N4166	환경녹지국	산림과	39			무궁화 식재 및 관리						
N4167	환경녹지국	산림과			가	식재계획 수립. 시행	기안		○			
N4168	환경녹지국	산림과			나	무궁화식재 사후관리	기안	○				
N4169	환경녹지국	산림과	40			우리꽃(야생화) 식재관리	기안		○			

연번	국소단	관과소	대 번 호	대 분 류	단 번 호	단위사무	주 무 관	팀 장	과 장	국 소 장	부 시 장	시 장
N4170	환경녹지국	산림과	41	산림내 토·사석 채취지 복구 및 관리 (도시계획구역 제외)								
N4171	환경녹지국	산림과		가		산림토사석 채취(30,000㎡ 이상)		기안		○		
N4172	환경녹지국	산림과		나		산림토사석 채취(30,000㎡ 미만)	기안		○			
N4173	환경녹지국	산림과		다		타부서 토사석 채취 협의	기안		○			
N4174	환경녹지국	산림과	42	채종림, 수형목 지정관리			기안		○			
N4175	환경녹지국	공원과	1	도시녹화 계획(국토공원화 포함) 수립								
N4176	환경녹지국	공원과		가		도시녹화 종합계획 수립·시행(녹지)		기안			○	
N4177	환경녹지국	공원과		나		녹지대 녹화사업(녹지)	기안		○			
N4178	환경녹지국	공원과		다		시범녹화 가로조성(녹지)	기안		○			
N4179	환경녹지국	공원과		라		도시녹화사업장 사후관리(녹지)	기안		○			
N4180	환경녹지국	공원과		마		녹지지정 및 관리(협의 등)	기안		○			
N4181	환경녹지국	공원과		바		도시녹화사업용 물품 및 각종 대장관리	기안	○				
N4182	환경녹지국	공원과		사		산림 외 재해 및 민원 피해목 처리	기안		○			
N4183	환경녹지국	공원과	2	녹지(경관,완충,연결)의 조성 및 관리			기안		○			
N4184	환경녹지국	공원과	3	도시녹화 양묘장 및 조림용 양묘사업 관리								
N4185	환경녹지국	공원과		가		조성 종합계획 수립·시행		기안	○			
N4186	환경녹지국	공원과		나		세부사업계획 수립·시행	기안		○			
N4187	환경녹지국	공원과		다		양묘장 사후관리	기안		○			
N4188	환경녹지국	공원과	4	타부서 조경사업 심의, 준공, 협의 등			기안		○			
N4189	환경녹지국	공원과	5	관상수생산 및 수급 계획			기안		○			
N4190	환경녹지국	공원과	6	도시공원(역사,묘지,체육공원 제외) 관리 종합계획 수립·시행								
N4191	환경녹지국	공원과		가		공원관리 계획수립·시행		기안		○		
N4192	환경녹지국	공원과		나		공원구역 편입토지 매입	기안			○		
N4193	환경녹지국	공원과		다		도시공원 유지관리	기안		○			
N4194	환경녹지국	공원과		라		자연공원구역 유지관리	기안		○			
N4195	환경녹지국	공원과		마		도시공원 내 조경사업	기안		○			
N4196	환경녹지국	공원과		바		공원시설물 재해대책 및 피해지 복구	기안		○			
N4197	환경녹지국	공원과		사		여수시 도시공원위원회 설치·운영	기안		○			
N4198	환경녹지국	공원과	7	도시공원(역사,묘지,체육공원 제외) 조성(변경)계획 수립 및 결정								
N4199	환경녹지국	공원과		가		공원조성 기본계획 수립		기안			○	
N4200	환경녹지국	공원과		나		공원조성 기본계획 결정		기안		○		
N4201	환경녹지국	공원과	8	도시공원(역사,묘지,체육공원 제외) 토지 등 매수								
N4202	환경녹지국	공원과		가		편입토지 및 지장물건 조사	기안		○			
N4203	환경녹지국	공원과		나		편입용지 보상계획 열람공고	기안		○			
N4204	환경녹지국	공원과		다		감정평가의뢰	기안		○			
N4205	환경녹지국	공원과		라		보상계획수립 및 통보	기안		○			
N4206	환경녹지국	공원과		마		보상비 지급 및 소유권이전	기안		○			
N4207	환경녹지국	공원과	9	어린이놀이터 조성 및 유지관리			기안		○			
N4208	환경녹지국	공원과	10	공원행락질서 유지관리			기안		○			
N4209	환경녹지국	공원과	11	선사유적공원 편의시설, 수목·잔디 등 조경 관리 업무			기안		○			
N4210	환경녹지국	공원과	12	도시공원,녹지의 비탈면 사후관리(도시공원 및 녹지 등에			기안		○			
N4211	환경녹지국	공원과	13	도시공원(역사,묘지,체육공원 제외) 및 녹지(경관,완충)의 점용허가								
N4212	환경녹지국	공원과		가		도시공원의 점용 허가	기안		○			
N4213	환경녹지국	공원과		나		녹지의 점용 허가	기안		○			
N4214	환경녹지국	공원과		다		공원시설물 사용료 징수 및 관리	기안		○			

연번	국소단	관과소	대 번 호	대 분 류	단 번 호	단위사무	주 무 관	팀 장	과 장	국 소 장	부 시 장	시 장
N4215	환경녹지국	공원과	14			전라선철도 폐선부지 공원화 사업(만흥공원 -미평공원 구간, 월		기안				○
N4216	환경녹지국	공원과	15			한려해상국립공원 오동도지구 관리 종합계획 수립·시행		기안		○		
N4217	환경녹지국	공원과	16			동백열차 운행 및 유지관리	기안		○			
N4218	환경녹지국	공원과	17			동백열차 탑승료, 점·사용료 및 기타수입금 징수관리						
N4219	환경녹지국	공원과			가	탑승료·주차요금 징수관리	기안		○			
N4220	환경녹지국	공원과			나	점·사용료 징수관리	기안		○			
N4221	환경녹지국	공원과			다	기타 수입금의 징수관리	기안		○			
N4222	환경녹지국	공원과	18			오동도 유료주차장 운영·관리	기안		○			
N4223	환경녹지국	공원과	19			관광객 유치, 안내, 오동도내 행락질서 유지	기안		○			
N4224	환경녹지국	공원과	20			오동도내 불법시설물 및 잡상인 단속	기안		○			
N4225	환경녹지국	공원과	21			오동도 관련 시설물 유지관리						
N4226	환경녹지국	공원과			가	주차장 운영에 관한 사항	기안		○			
N4227	환경녹지국	공원과			나	주차장 시설물 관한 사항	기안		○			
N4228	환경녹지국	공원과			다	오동도 음악분수·바닥분수 운영 및 유지관리	기안		○			
N4229	환경녹지국	공원과			라	기타 시설물 유지관리	기안		○			
N4230	환경녹지국	공원과	22			오동도내 조경 및 수목의 보호육성 관리						
N4231	환경녹지국	공원과			가	자원보존지구내 생태복원 및 수목 보호관리	기안		○			
N4232	환경녹지국	공원과			나	집단시설지구내 편의시설 설치 및 시설관리	기안		○			
N4233	환경녹지국	공원과	23			오동도내 산림 병해충 방제관리 및 조수류의 보호 증식관리	기안		○			
N4234	환경녹지국	공원과	24			공원 점·사용 허가(점·사용료 부과)						
N4235	환경녹지국	공원과			가	국립공원 점·사용허가(점·사용료부과)	기안		○			
N4236	환경녹지국	공원과	25			「자연공원법」에 규정된 금지사항의 단속	기안		○			
N4237	환경녹지국	공원과	26			공공근로(국토공원화,공원관리) 사업추진						
N4238	환경녹지국	공원과			가	공공근로사업 계획수립	기안		○			
N4239	환경녹지국	공원과			나	공공근로사업자 대체지정	기안		○			
N4240	환경녹지국	공원과			다	공공근로사업 추진장비 관리	기안	○				
N4241	환경녹지국	공원과	27			헌수 및 헌수금 접수 관리	기안		○			
N4242	환경녹지국	공원과	28			공인,보안관리 및 문서.보존문서 관리	기안		○			
N4243	환경녹지국	공원과	29			녹지 및 공원관리원 지도감독	기안	○				
N4244	환경녹지국	공원과	30			기타 과 일반사무 관련사무	기안		○			
N4245	환경녹지국	공원과	31			공원녹지기본계획 수립 및 재정비 계획 입안						
N4246	환경녹지국	공원과			가	공원녹지기본계획 및 변경 수립		기안				○
N4247	환경녹지국	공원과			나	중간보고회 개최		기안	○			
N4248	환경녹지국	공원과			다	공청회 및 주민의견 청취		기안	○			
N4249	환경녹지국	공원과			라	지방의회 의견 청취		기안	○			
N4250	환경녹지국	공원과			마	도 자문 신청	기안		○			
N4251	환경녹지국	공원과			바	중앙도시계획위원회 심의·승인	기안		○			
N4252	환경녹지국	공원과			사	공람공고	기안		○			
N4253	환경녹지국	공원과			아	도 승인신청		기안	○			
N4254	환경녹지국	공원과	32			도시공원(묘지 및 체육공원 제외) 시설물 설치·유지관리	기안		○			
N4255	환경녹지국	공원과	33			종포해양공원 편의 및 조경시설관리	기안		○			
N4256	환경녹지국	공원과	34			도시공원(묘지 및 체육공원 제외) 사용 승인	기안		○			
N4257	환경녹지국	공원과	35			오동도 환경관리 및 산불예방						
N4258	환경녹지국	공원과			가	오수정화처리장 유지관리	기안		○			
N4259	환경녹지국	공원과			나	공원내 환경보호 및 청소관리	기안		○			

연번	국소단	관과소	대 번 호	대 분 류	단 번 호	단위사무	주 무 관	팀 장	과 장	국 소 장	부 시 장	시 장
N4260	환경녹지국	공원과			다	공원내 오염행위단속에 관한 사항	기안		○			
N4261	환경녹지국	공원과			라	항계지구(해안포함)청소에 관한사항	기안		○			
N4262	환경녹지국	공원과			마	공원관리 요청 청소지도 및 감독	기안	○				
N4263	환경녹지국	공원과				36 공원등 설치 및 유지관리						
N4264	환경녹지국	공원과			가	공원등 설치	기안		○			
N4265	환경녹지국	공원과			나	공원등 유지보수	기안	○				
N4266	건설교통국	도시계획과				1 국 소관 행정의 종합기획 조정						
N4267	건설교통국	도시계획과			가	국·과의 예산운영	기안		○			
N4268	건설교통국	도시계획과			나	국·과의 업무기획 및 보고	기안			○		
N4269	건설교통국	도시계획과			다	지방채관리	기안		○			
N4270	건설교통국	도시계획과				2 도시행정의 종합계획 수립·시행		기안			○	
N4271	건설교통국	도시계획과				3 도시계획사업에 따른 토지 및 지장물 보상관리						
N4272	건설교통국	도시계획과			가	편입토지 및 지장물건 조사	기안		○			
N4273	건설교통국	도시계획과			나	편입용지 보상계획 열람공고	기안		○			
N4274	건설교통국	도시계획과			다	감정평가의뢰	기안		○			
N4275	건설교통국	도시계획과			라	보상계획수립 및 통보	기안		○			
N4276	건설교통국	도시계획과			마	보상협의독려 및 의견수렴	기안		○			
N4277	건설교통국	도시계획과			바	보상비 지급 및 소유권 이전	기안		○			
N4278	건설교통국	도시계획과			사	공공사업 편입 확인서 발급	기안	○				
N4279	건설교통국	도시계획과			아	보상심의위원회 운영						
N4280	건설교통국	도시계획과				(1) 위원 추천의뢰	기안		○			
N4281	건설교통국	도시계획과				(2) 위원 위촉 및 회의 개최	기안		○			
N4282	건설교통국	도시계획과				(3) 회의개최 결과 통보	기안		○			
N4283	건설교통국	도시계획과			자	보상관련 민원처리						
N4284	건설교통국	도시계획과				(1) 일반민원, 직소민원	기안		○			
N4285	건설교통국	도시계획과				(2) 추가보상, 잔여지 매수	기안		○			
N4286	건설교통국	도시계획과				(3) 다수인 관련민원		기안		○		
N4287	건설교통국	도시계획과				4 각종 자료, 기구 및 비품관리	기안		○			
N4288	건설교통국	도시계획과				5 전문건설업 등록·변경 신고 및 관리						
N4289	건설교통국	도시계획과			가	전문건설업 등록·신고	기안		○			
N4290	건설교통국	도시계획과			나	전문건설업변경신고	기안		○			
N4291	건설교통국	도시계획과			다	신원조회 의뢰	기안		○			
N4292	건설교통국	도시계획과				6 전문건설업체 지도단속 및 행정처분						
N4293	건설교통국	도시계획과			가	전문건설업체 실태조사	기안		○			
N4294	건설교통국	도시계획과			나	영업정지 및 등록말소 처분	기안		○			
N4295	건설교통국	도시계획과				7 지명위원회 운영 관리						
N4296	건설교통국	도시계획과			가	위원위촉 및 회의개최		기안		○		
N4297	건설교통국	도시계획과			나	부의안건 통보	기안		○			
N4298	건설교통국	도시계획과			다	회의개최 결과 통보	기안		○			
N4299	건설교통국	도시계획과				8 도시계획사업 관련 토지수용 또는 사용관련 사무관리						
N4300	건설교통국	도시계획과			가	토지수용재결 신청	기안		○			
N4301	건설교통국	도시계획과			나	수용재결 수행공무원 지정	기안		○			
N4302	건설교통국	도시계획과			다	재결공람 및 협의보상	기안		○			
N4303	건설교통국	도시계획과			라	공탁 및 소유권 이전	기안		○			
N4304	건설교통국	도시계획과				9 도시계획사업에 따른 무연분묘 이장관리	기안		○			

연번	국소단	관과소	대 번 호	대 분 류	단 번 호	단위사무	주 무 관	팀 장	과 장	국 소 장	부 시 장	시 장
N4305	건설교통국	도시계획과	10			도시관리계획 수립 및 결정						
N4306	건설교통국	도시계획과			가	도시관리계획 입안	기안					○
N4307	건설교통국	도시계획과			나	도시관리계획 재정비 등 중간보고회 개최	기안		○			
N4308	건설교통국	도시계획과			다	공청회 및 주민의견 청취	기안		○			
N4309	건설교통국	도시계획과			라	지방의회 의견 청취	기안		○			
N4310	건설교통국	도시계획과			마	도 결정신청	기안			○		
N4311	건설교통국	도시계획과			바	결정 및 지형도면 고시	기안		○			
N4312	건설교통국	도시계획과			사	도시관리계획 경미한 변경 결정	기안		○			
N4313	건설교통국	도시계획과	11			도시기본계획 수립						
N4314	건설교통국	도시계획과			가	도시기본계획 수립	기안					○
N4315	건설교통국	도시계획과			나	중간보고회 개최	기안		○			
N4316	건설교통국	도시계획과			다	공청회 및 주민의견 청취	기안		○			
N4317	건설교통국	도시계획과			라	지방의회 의견 청취	기안		○			
N4318	건설교통국	도시계획과			마	공람공고	기안		○			
N4319	건설교통국	도시계획과			바	도 승인신청		기안		○		
N4320	건설교통국	도시계획과	12			도시계획사업자 지정 및 실시계획 인가						
N4321	건설교통국	도시계획과			가	시행자 지정 협의	기안		○			
N4322	건설교통국	도시계획과			나	시행자 지정	기안			○		
N4323	건설교통국	도시계획과			다	실시계획인가 협의	기안		○			
N4324	건설교통국	도시계획과			라	실시계획인가	기안			○		
N4325	건설교통국	도시계획과			마	준공인가 협의 및 준공 인가	기안		○			
N4326	건설교통국	도시계획과			바	실시계획 경미한 변경 인가	기안		○			
N4327	건설교통국	도시계획과	13			시 도시계획위원회운영관리						
N4328	건설교통국	도시계획과			가	시 도시계획위원회 위촉 협의	기안		○			
N4329	건설교통국	도시계획과			나	시 도시계획위원회 위원 위촉		기안				○
N4330	건설교통국	도시계획과			다	시 도시계획위원회 회의개최	기안				○	
N4331	건설교통국	도시계획과	14			도시계획 지형도면승인 및 관리	기안		○			
N4332	건설교통국	도시계획과	15			국가산업단지 개발 계획 수립 및 사업 승인관리(실시계획 승인, 시행자지정)						
N4333	건설교통국	도시계획과			가	국가산업단지 개발계획 수립	기안				○	
N4334	건설교통국	도시계획과			나	국가산업단지 시행자 지정 협의	기안		○			
N4335	건설교통국	도시계획과			다	국가산업단지 시행자 지정 신청	기안			○		
N4336	건설교통국	도시계획과			라	국가산업단지 실시계획 승인						
N4337	건설교통국	도시계획과				(1) 실시계획승인 신청 협의	기안		○			
N4338	건설교통국	도시계획과				(2) 실시계획 승인	기안			○		
N4339	건설교통국	도시계획과				(3) 개발사업 준공신청 협의	기안		○			
N4340	건설교통국	도시계획과				(4) 개발사업 준공인가	기안		○			
N4341	건설교통국	도시계획과			마	국가산업단지 실시계획 경미한 변경승인	기안		○			
N4342	건설교통국	도시계획과	16			온천에 관한 사항						
N4343	건설교통국	도시계획과			가	온천공 검사, 수질검사, 현장조사	기안		○			
N4344	건설교통국	도시계획과			나	온천발견신고 수리	기안		○			
N4345	건설교통국	도시계획과			다	온천지구지정 협의	기안		○			
N4346	건설교통국	도시계획과			라	온천지구 지정	기안				○	
N4347	건설교통국	도시계획과			마	온천개발계획 수립		기안		○		
N4348	건설교통국	도시계획과			바	온천개발계획 세부추진	기안		○			
N4349	건설교통국	도시계획과			사	온천수 이용허가 등(굴착, 동력장치, 이용허가)	기안		○			

연번	국소단	관과소	대 번 호	대 분 류	단 번 호	단위사무	주 무 관	팀 장	과 장	국 소 장	부 시 장	시 장
N4350	건설교통국	도시계획과	17	유원지		개발관련 업무 총괄 운영						
N4351	건설교통국	도시계획과			가	유원지 조성계획수립 용역	기안			○		
N4352	건설교통국	도시계획과			나	유원지 조성계획수립		기안			○	
N4353	건설교통국	도시계획과			다	유원지 조성계획수립 고시	기안			○		
N4354	건설교통국	도시계획과			라	시행자지정 및 실시계획인가 협의	기안		○			
N4355	건설교통국	도시계획과			마	시행자지정 및 실시계획인가	기안			○		
N4356	건설교통국	도시계획과			바	준공협의	기안		○			
N4357	건설교통국	도시계획과			사	준공인가	기안		○			
N4358	건설교통국	도시계획과	18	체육공원		조성계획수립 및 결정						
N4359	건설교통국	도시계획과			가	관련실과(기관) 협의	기안		○			
N4360	건설교통국	도시계획과			나	체육공원 조성계획 수립	기안			○		
N4361	건설교통국	도시계획과			다	체육공원 조성계획 결정고시		기안			○	
N4362	건설교통국	도시계획과	19	그밖의 도시계획		관련 사무	기안		○			
N4363	건설교통국	도시계획과	20	측량표의 관리			기안	○				
N4364	건설교통국	도시계획과	21	일반산업단지 개발계획수립 및 실시 계획 승인			기안			○		
N4365	건설교통국	도시계획과	22	학교설립 지원								
N4366	건설교통국	도시계획과			가	관련실과(기관) 협의	기안		○			
N4367	건설교통국	도시계획과			나	학교설립 도시계획 입안	기안			○		
N4368	건설교통국	도시계획과			다	주민의견 청취	기안		○			
N4369	건설교통국	도시계획과			라	시도시계획위원회 개최	기안			○		
N4370	건설교통국	도시계획과			마	학교시설 결정		기안			○	
N4371	건설교통국	도시계획과			바	지형도면 고시		기안	○			
N4372	건설교통국	도시계획과	23	소도읍 육성사업 시행								
N4373	건설교통국	도시계획과			가	종합계획수립(중장기 계획)		기안			○	
N4374	건설교통국	도시계획과			나	공사시행(공통사항 각종공사 준용)	기안			○		
N4375	건설교통국	도시계획과	24	도시개발사업 시행								
N4376	건설교통국	도시계획과			가	도시개발사업 개발계획 수립	기안			○		
N4377	건설교통국	도시계획과			나	토지분할측량 및 공부정리	기안		○			
N4378	건설교통국	도시계획과			다	토지보상	기안		○			
N4379	건설교통국	도시계획과			라	공사시행	기안			○		
N4380	건설교통국	도시계획과			마	공사와 관련한 업무 협의 또는 지시	기안		○			
N4381	건설교통국	도시계획과			바	도시개발사업 관련 민원처리	기안		○			
N4382	건설교통국	도시계획과	25	새꿈도시(마을) 계획수립·조성·투자유치에 관한 사항			기안				○	
N4383	건설교통국	도시계획과	26	살기좋은 도시·지역만들기 총괄								
N4384	건설교통국	도시계획과			가	살기좋은지역만들기 계획수립	기안			○		
N4385	건설교통국	도시계획과			나	도시민유치홍보	기안		○			
N4386	건설교통국	도시계획과	27	균형발전 업무 총괄			기안		○			
N4387	건설교통국	도시계획과	28	경관계획 수립								
N4388	건설교통국	도시계획과			가	기본계획 수립(용역 등)		기안				○
N4389	건설교통국	도시계획과			나	세부사업계획 수립	기안			○		
N4390	건설교통국	도시계획과	29	경관위원회 운영								
N4391	건설교통국	도시계획과			가	경관위원회 구성		기안				○
N4392	건설교통국	도시계획과			나	경관위원회 개최 및 운영	기안			○		
N4393	건설교통국	도시계획과	30	경관 인. 허가 심의 및 협의			기안			○		
N4394	건설교통국	도시계획과	31	민간경관사업 지원 및 시행								

연번	국소단	관과소	대 번 호	대 분 류	단 번 호	단위사무	주 무 관	팀 장	과 장	국 소 장	부 시 장	시 장
N4395	건설교통국	도시계획과			가	사업지원계획 수립		기안				○
N4396	건설교통국	도시계획과			나	세부추진계획 수립	기안		○			
N4397	건설교통국	도시계획과	32			경관개선사업 지원 및 시행						
N4398	건설교통국	도시계획과			가	기본계획 수립(공모사업 포함)		기안				○
N4399	건설교통국	도시계획과			나	세부사업계획 수립 등 추진	기안			○		
N4400	건설교통국	도시계획과	33			경관협정 체결 추진	기안				○	
N4401	건설교통국	도시계획과	34			공공디자인 계획 수립 및 운영	기안			○		
N4402	건설교통국	도시계획과	35			공공디자인 사업 심의(자문) 및 협의	기안			○		
N4403	건설교통국	도시계획과	36			도심벽화설치 및 보수정비	기안		○			
N4404	건설교통국	도시계획과	37			좋은경관만들기 추진단 운영	기안		○			
N4405	건설교통국	도시계획과	38			도시지속 가능성 평가사업 기획, 추진, 평가	기안		○			
N4406	건설교통국	도시계획과	39			도시정책사업 기획, 조사, 연구	기안		○			
N4407	건설교통국	도시계획과	40			도시계획위원회 요구하는 사항의 조사, 연구	기안		○			
N4408	건설교통국	도시계획과	41			지역개발사업 추진	기안		○			
N4409	건설교통국	도시계획과	42			대체녹지 조성	기안			○		
N4410	건설교통국	도시계획과	43			철도폐선 부지 공원, 자전거길 조성(원학동 공원 - 대포공원)	기안			○		
N4411	건설교통국	도시계획과	44			도시지역·비도시지역 내 행위 제한(토지형질변경 등) 관리						
N4412	건설교통국	도시계획과			가	불법행위 적발보고	기안		○			
N4413	건설교통국	도시계획과			나	불법행위 원상복구 통보	기안		○			
N4414	건설교통국	도시계획과			다	불법행위 고발	기안		○			
N4415	건설교통국	도시계획과	45			농지전용허가·협의(신고), 준공검사 및 용도변경 승인						
N4416	건설교통국	도시계획과			가	농지전용 허가, 협의(신고)	기안		○			
N4417	건설교통국	도시계획과			나	농지전용 용도변경 승인	기안		○			
N4418	건설교통국	도시계획과	46			농지조성비 부과·징수에 관한 사항	기안		○			
N4419	건설교통국	도시계획과	47			농지 타용도 일시사용 허가·협의 및 원상복구	기안		○			
N4420	건설교통국	도시계획과	48			산지전용 허가·협의(신고), 준공검사	기안		○			
N4421	건설교통국	도시계획과	49			대체 산림자원조성 부담금 부과·징수	기안		○			
N4422	건설교통국	도시계획과	50			토석(토사) 채취허가, 협의(신고) 및 준공검사						
N4423	건설교통국	도시계획과			가	산림토사석 채취(30,000㎡ 이상)	기안			○		
N4424	건설교통국	도시계획과			나	산림토사석 채취(30,000㎡ 미만)	기안		○			
N4425	건설교통국	도시계획과			다	타부서 토사석 채취 협의	기안		○			
N4426	건설교통국	도시계획과	51			토지형질변경 허가(협의) 및 준공검사						
N4427	건설교통국	도시계획과			가	토지형질 변경허가 및 준공검사	기안		○			
N4428	건설교통국	도시계획과			나	토지형질변경 협의	기안		○			
N4429	건설교통국	도시계획과	52			물건적치 허가	기안		○			
N4430	건설교통국	도시계획과	53			공작물 설치 허가 및 준공검사	기안		○			
N4431	건설교통국	도시계획과	54			토지분할허가	기안		○			
N4432	건설교통국	도시계획과	55			야간경관사업 시행						
N4433	건설교통국	도시계획과			가	기본계획 수립(용역 등)		기안				○
N4434	건설교통국	도시계획과			나	세부사업계획 시행	기안				○	
N4435	건설교통국	도시계획과	56			고효율 가로등 도로조명 교체 계획수립	기안				○	
N4436	건설교통국	도시계획과	57			읍·면·동 고효율 보안등 교체 계획수립	기안				○	
N4437	건설교통국	도시계획과	58			가로등설치 및 유지관리						
N4438	건설교통국	도시계획과			가	가로등 설치	기안		○			
N4439	건설교통국	도시계획과			나	가로등 유지보수	기안	○				

연번	국소단	관과소	대 번 호	대 분 류	단 번 호	단위사무	주 무 관	팀 장	과 장	국 소 장	부 시 장	시 장
N4440	건설교통국	도시계획과	59			보안등(농어촌 보안등) 설치 및 유지관리						
N4441	건설교통국	도시계획과			가	보안등 설치	기안		○			
N4442	건설교통국	도시계획과			나	보안등 유지보수	기안	○				
N4443	건설교통국	도시계획과	60			터널등 설치 및 유지관리						
N4444	건설교통국	도시계획과			가	터널등 설치	기안		○			
N4445	건설교통국	도시계획과			나	터널등 유지보수	기안	○				
N4446	건설교통국	도시계획과	61			야간경관조명 설치 및 유지관리	기안			○		
N4447	건설교통국	도시계획과	62			일루미네이션 설치 및 유지관리	기안			○		
N4448	건설교통국	도시계획과	63			돌산대교·거북선대교 조명설치 및 유지관리	기안			○		
N4449	건설교통국	도시계획과	64			연륙교·연도교 경관조명에 관한 사항	기안			○		
N4450	건설교통국	건설과	1			건설행정의 종합계획 수립·시행						
N4451	건설교통국	건설과			가	자료수집 및 실과간 업무 협의	기안		○			
N4452	건설교통국	건설과			나	계획수립·시행		기안		○		
N4453	건설교통국	건설과	2			토지이용 및 보상관리						
N4454	건설교통국	건설과			가	토지 및 지장물 감정평가	기안		○			
N4455	건설교통국	건설과			나	보상금 사정 및 지급	기안		○			
N4456	건설교통국	건설과	3			용지매수 보상심의회 운용관리	기안			○		
N4457	건설교통국	건설과	4			국유재산(국토교통부 소관 하천, 구거, 제방)관리						
N4458	건설교통국	건설과			가	국유재산 관리계획 작성	기안		○			
N4459	건설교통국	건설과			나	국유재산 사용수익 허가	기안		○			
N4460	건설교통국	건설과			다	국유재산 용도폐지	기안		○			
N4461	건설교통국	건설과			라	국유재산관리청 지정 신청	기안		○			
N4462	건설교통국	건설과			마	국유재산 점·사용료부과 징수	기안		○			
N4463	건설교통국	건설과			바	국유재산관리관 협의	기안		○			
N4464	건설교통국	건설과			사	국유재산 실태조사	기안		○			
N4465	건설교통국	건설과			아	국유재산권리 보존 조치	기안		○			
N4466	건설교통국	건설과	5			공유수면 관리(구거 등 육지분)	기안		○			
N4467	건설교통국	건설과	6			농림축산식품부 소관 국유재산관리						
N4468	건설교통국	건설과			가	농업기반시설 폐지 및 등록 신청	기안		○			
N4469	건설교통국	건설과			나	농업기반시설 목적외 사용 신청	기안		○			
N4470	건설교통국	건설과			다	국유재산 취득, 처분, 관리환, 양여 및 교환등	기안		○			
N4471	건설교통국	건설과			라	국유재산 인계인수	기안		○			
N4472	건설교통국	건설과	7			골재채취업 허가(등록) 및 지도단속	기안		○			
N4473	건설교통국	건설과	8			기타 과 일반사무 관련 사무	기안		○			
N4474	건설교통국	건설과	9			하천개수공사 계획수립·시행						
N4475	건설교통국	건설과			가	하천공사시행 허가	기안			○		
N4476	건설교통국	건설과			나	하천공사실시계획 인가	기안			○		
N4477	건설교통국	건설과	10			하천공사의 측량설계 및 공사감독	기안		○			
N4478	건설교통국	건설과	11			보조사업 하천공사의 지도·감독	기안		○			
N4479	건설교통국	건설과	12			수자원이용계획 수립·시행	기안			○		
N4480	건설교통국	건설과	13			지방하천 관리	기안		○			
N4481	건설교통국	건설과	14			하천 점용허가 및 지도단속, 하천 점·사용료 부과징수 관	기안		○			
N4482	건설교통국	건설과	15			하천 제방 유지관리 및 복구	기안		○			
N4483	건설교통국	건설과	16			폐천부지 관리	기안		○			
N4484	건설교통국	건설과	17			하천 감시관리	기안	○				

연번	국소단	관과소	대 번 호	대 분 류	단 번 호	단위사무	주 무 관	팀 장	과 장	국 소 장	부 시 장	시 장
N4485	건설교통국	건설과	18	소하천	정비사업의 지도감독							
N4486	건설교통국	건설과		가	소하천정비종합계획 수립		기안			○		
N4487	건설교통국	건설과		나	소하천정비사업의 지도감독		기안		○			
N4488	건설교통국	건설과	19	기타	하천관련 사무에 관한 사항		기안		○			
N4489	건설교통국	건설과	20	농업기반조성	종합계획 수립·시행			기안		○		
N4490	건설교통국	건설과	21	발기반	정비사업 관리							
N4491	건설교통국	건설과		가	발기반사업 계획수립 시행			기안		○		
N4492	건설교통국	건설과		나	발기반사업 착공 및 준공		기안		○			
N4493	건설교통국	건설과	22	수리시설	안전점검관리		기안		○			
N4494	건설교통국	건설과	23	수리게	등록관리		기안		○			
N4495	건설교통국	건설과	24	개간업무에	관한 사항		기안		○			
N4496	건설교통국	건설과	25	간이영농기반개선사업	추진							
N4497	건설교통국	건설과		가	간이영농기반개선사업계획 수립 시행		기안			○		
N4498	건설교통국	건설과		나	간이영농기반개선사업 착공 및 준공		기안		○			
N4499	건설교통국	건설과	26	방조제	유지관리 및 간척 사업관리							
N4500	건설교통국	건설과		가	국가관리방조제		기안		○			
N4501	건설교통국	건설과		나	지방관리방조제		기안		○			
N4502	건설교통국	건설과		다	사업대상지구 선정		기안		○			
N4503	건설교통국	건설과		라	시설관리자 개보수사업 건의		기안		○			
N4504	건설교통국	건설과		마	예정지조사 및 기본계획 수립		기안		○			
N4505	건설교통국	건설과		바	세부설계실시 및 시행계획수립		기안		○			
N4506	건설교통국	건설과		사	간척사업 관리		기안		○			
N4507	건설교통국	건설과	27	농업용수	개발사업 및 관리							
N4508	건설교통국	건설과		가	사업대상지구 선정		기안		○			
N4509	건설교통국	건설과		나	농업용수 유지관리		기안		○			
N4510	건설교통국	건설과	28	경지정리사업	관리							
N4511	건설교통국	건설과		가	경지정리사업계획 수립 시행			기안			○	
N4512	건설교통국	건설과		나	경지정리사업 착공 및 준공		기안		○			
N4513	건설교통국	건설과		다	한계농지관리		기안		○			
N4514	건설교통국	건설과	29	농어촌	정주생활권 종합개발사업 관리							
N4515	건설교통국	건설과		가	농어촌정주생활권 종합개발 사업 시행			기안		○		
N4516	건설교통국	건설과		나	농어촌정주생활권사업착공 및 준공		기안		○			
N4517	건설교통국	건설과	30	농업기반시설물	유지관리							
N4518	건설교통국	건설과		가	1종시설물 유지관리		기안		○			
N4519	건설교통국	건설과		나	2종 및 3종시설물 유지관리		기안		○			
N4520	건설교통국	건설과	31	가뭄대책	사업추진 및 장비 관리							
N4521	건설교통국	건설과		가	가뭄대책 사업추진 및 상황 보고			기안		○		
N4522	건설교통국	건설과		나	가뭄대책 양수장비 및 장비 관리		기안	○				
N4523	건설교통국	건설과	32	재해에 따른	농경지 복구사업 추진		기안		○			
N4524	건설교통국	건설과	33	농업기반사업	설계 및 감독		기안		○			
N4525	건설교통국	건설과	34	농촌생활용수	개발사업 추진		기안		○			
N4526	건설교통국	건설과	35	마을단위	특화개발 사업 추진		기안		○			
N4527	건설교통국	건설과	36	관정양수장비	유지관리		기안		○			
N4528	건설교통국	건설과	37	기계화경작로사업	추진		기안		○			
N4529	건설교통국	건설과	38	농지개량시설의	개보수 관리		기안		○			

연번	국소단	관과소	대 번 호	대 분 류	단 번 호	단위사무	주 무 관	팀 장	과 장	국 소 장	부 시 장	시 장
N4530	건설교통국	건설과	39	농업용		지하수 개발	기안		○			
N4531	건설교통국	건설과	40	수리시설물		통계관리	기안		○			
N4532	건설교통국	건설과	41	기타 농업기반조성관련		사무에 관한 사항	기안		○			
N4533	건설교통국	건설과	42	새마을 시설물(마을회관, 복지관 등)		관리	기안		○			
N4534	건설교통국	건설과	43	소규모지역개발		사업추진(주민숙원)	기안		○			
N4535	건설교통국	건설과	44	부실시공방지		관리	기안		○			
N4536	건설교통국	건설과	45	설계자문위원회		운영관리	기안			○		
N4537	건설교통국	건설과	46	토목직공무원		미배치부서 토목설계 지원	기안		○			
N4538	건설교통국	건설과	47	기타 소규모(시설공사)		지역개발 관련업무	기안		○			
N4539	건설교통국	도로과	1	도로행정에 관한		종합계획 수립·시행		기안			○	
N4540	건설교통국	도로과	2	도시계획도로·시도·농어촌도로의		신설·확장에 관한 사항(편입토지 보상·등기이전 포함)						
N4541	건설교통국	도로과		가		토지 및 지장물건 실태조사	기안		○			
N4542	건설교통국	도로과		나		보상계획의 공고 및 열람	기안		○			
N4543	건설교통국	도로과		다		감정평가 의뢰	기안		○			
N4544	건설교통국	도로과		라		토지 및 지장물건 보상액 산정	기안		○			
N4545	건설교통국	도로과		마		보상협의 및 계약체결	기안		○			
N4546	건설교통국	도로과		바		소유권 취득 및 이전	기안		○			
N4547	건설교통국	도로과		사		보상금 지급	기안		○			
N4548	건설교통국	도로과		아		수용재결 신청	기안			○		
N4549	건설교통국	도로과		자		잔여지 매수업무	기안		○			
N4550	건설교통국	도로과		차		보상금 법원 공탁	기안		○			
N4551	건설교통국	도로과		카		행정대집행	기안			○		
N4552	건설교통국	도로과	3	고속도로, 국도		등국책건설사업 지원						
N4553	건설교통국	도로과		가		고속도로 건설업무 협조	기안			○		
N4554	건설교통국	도로과		나		국도 건설업무 협조	기안		○			
N4555	건설교통국	도로과		다		지방도 건설업무 협조	기안		○			
N4556	건설교통국	도로과	4	사도법에 따른		사도설치 허가						
N4557	건설교통국	도로과		가		사도개설허가 신청 접수 및 승인	기안			○		
N4558	건설교통국	도로과		나		공사시행 및 지도	기안		○			
N4559	건설교통국	도로과		다		사도 사용검사 신청 접수 및 승인	기안			○		
N4560	건설교통국	도로과		라		사도통행(제한, 금지)허가 신청 접수 및 승인	기안			○		
N4561	건설교통국	도로과		마		사도 사용료 징수 허가 신청 접수 및 승인	기안			○		
N4562	건설교통국	도로과		바		권리, 의무 승계 신고 접수 및 승인	기안		○			
N4563	건설교통국	도로과		사		사도의 보수, 보완 명령	기안		○			
N4564	건설교통국	도로과	5	시도(읍,면)		교통량 조사						
N4565	건설교통국	도로과		가		시도(읍,면)교통량 조사계획 수립	기안		○			
N4566	건설교통국	도로과		나		시도(읍,면)교통량 조사 및 결과보고	기안		○			
N4567	건설교통국	도로과	6	철도·공항 등		국책사업 건설 업무 지원						
N4568	건설교통국	도로과		가		철도 건설업무 협조	기안			○		
N4569	건설교통국	도로과		나		공항 건설업무 협조	기안			○		
N4570	건설교통국	도로과	7	국책사업(공항, 철도)		활성화에 관한 사항	기안			○		
N4571	건설교통국	도로과	8	도로분야		미 보상용지 관리						
N4572	건설교통국	도로과		가		사실조사 및 관련기관 조회	기안		○			
N4573	건설교통국	도로과		나		예산확보 후 감정평가 의뢰	기안		○			
N4574	건설교통국	도로과		다		보상협의	기안		○			

연번	국소단	관과소	대 번 호	대 분 류	단 번 호	단위사무	주 무 관	팀 장	과 장	국 소 장	부 시 장	시 장
N4575	건설교통국	도로과			라	소유권 이전(등기이전)	기안		○			
N4576	건설교통국	도로과			마	보상금 지급	기안		○			
N4577	건설교통국	도로과				9 도로관련 부당이득금 청구에 관한 사항						
N4578	건설교통국	도로과			가	부당이득금 반환 청구소송 방침결정	기안				○	
N4579	건설교통국	도로과			나	부당이득금 반환 청구소송 수행	기안		○			
N4580	건설교통국	도로과				10 국도·국가지원지방도로·지방도로 보상 위·수탁 사무						
N4581	건설교통국	도로과			가	위수탁업무계약체결	기안					○
N4582	건설교통국	도로과			나	위수탁수수료 청구	기안		○			
N4583	건설교통국	도로과			다	토지 및 지장물건 실태조사 의뢰	기안		○			
N4584	건설교통국	도로과			라	토지 및 지장물건 감정평가	기안		○			
N4585	건설교통국	도로과			마	토지 및 지장물건 보상가격 결정	기안		○			
N4586	건설교통국	도로과			바	공공용지 취득 및 소유권 이전	기안		○			
N4587	건설교통국	도로과				11 위험도로 구조개선 사업						
N4588	건설교통국	도로과			가	위험도로 구조개선 계획수립	기안			○		
N4589	건설교통국	도로과			나	공청회 실시	기안		○			
N4590	건설교통국	도로과			다	중간보고회 개최	기안		○			
N4591	건설교통국	도로과			라	실시계획인가 협의	기안		○			
N4592	건설교통국	도로과			마	사업의 시행	기안			○		
N4593	건설교통국	도로과			바	지적공부정리 및 인계	기안		○			
N4594	건설교통국	도로과				12 그 밖에 사회 간접자본 시설확충에 관한 사항						
N4595	건설교통국	도로과			가	제안서 접수	기안		○			
N4596	건설교통국	도로과			나	제안사업 추진 여부 결정 등 종합보고 및 사업시행 자 지정, 실시 협약 체결	기안					○
N4597	건설교통국	도로과			다	사업계획서 평가	기안			○		
N4598	건설교통국	도로과			라	우선 협상 대상자 선정	기안				○	
N4599	건설교통국	도로과			마	협상추진	기안		○			
N4600	건설교통국	도로과			바	실시계획인가 협조	기안		○			
N4601	건설교통국	도로과			사	공사시행 및 지도·감독	기안		○			
N4602	건설교통국	도로과				13 과 일반사무						
N4603	건설교통국	도로과			가	일상경비 운영관리	기안		○			
N4604	건설교통국	도로과			나	주요업무 추진상황 관리	기안		○			
N4605	건설교통국	도로과			다	실과소 협조 업무	기안		○			
N4606	건설교통국	도로과				14 도로(도시계획도로, 시·군도, 농어촌도로) 종합개발계획 수립·시행						
N4607	건설교통국	도로과			가	종합계획 추진계획(안) 결정	기안					○
N4608	건설교통국	도로과			나	공청회 실시	기안		○			
N4609	건설교통국	도로과			다	중간보고회 개최	기안		○			
N4610	건설교통국	도로과			라	도시계획위원회 상정	기안		○			
N4611	건설교통국	도로과			마	실시계획인가 협의	기안		○			
N4612	건설교통국	도로과			바	사업의 시행	기안			○		
N4613	건설교통국	도로과			사	지적공부정리 및 인계	기안		○			
N4614	건설교통국	도로과				15 도로 현황 관리						
N4615	건설교통국	도로과			가	준공 도로 전산입력 등	기안		○			
N4616	건설교통국	도로과			나	관내 도로(도시계획도로, 시도, 농어촌도로)현황 관 리	기안		○			
N4617	건설교통국	도로과				16 도로용도폐지 협의	기안		○			
N4618	건설교통국	도로과				17 도로구역결정 고시						

연번	국소단	관과소	대 번 호	대 분 류	단 번 호	단위사무	주 무 관	팀 장	과 장	국 소 장	부 시 장	시 장
N4619	건설교통국	도로과			가	도시관리계획, 실시계획인가 협의	기안		○			
N4620	건설교통국	도로과			나	주민의견청취공고	기안		○			
N4621	건설교통국	도로과			다	도로구역결정고시, 도보게재	기안		○			
N4622	건설교통국	도로과	18 노선지정공고									
N4623	건설교통국	도로과			가	도시관리계획, 실시계획인가 협의	기안		○			
N4624	건설교통국	도로과			나	노선인정공고, 도보게재	기안		○			
N4625	건설교통국	도로과			다	편입토지 세목고시	기안		○			
N4626	건설교통국	교통과				1 교통행정 종합계획 수립 · 시행		기안			○	
N4627	건설교통국	교통과				2 도시교통 정비 기본계획 수립 · 시행		기안		○		
N4628	건설교통국	교통과				3 여객 및 화물자동차 운수사업의 인가 · 허가 관련업무						
N4629	건설교통국	교통과			가	면허	기안		○			
N4630	건설교통국	교통과			나	등록	기안		○			
N4631	건설교통국	교통과			다	수송시설 확인	기안		○			
N4632	건설교통국	교통과			라	사업의 휴 · 폐지 허가 및 신고 수리	기안		○			
N4633	건설교통국	교통과			마	운송개시 신고수리	기안		○			
N4634	건설교통국	교통과			바	사업면허 취소 및 사업등록 취소(자진폐업)	기안			○		
N4635	건설교통국	교통과			사	사업면허(등록)증 개서 교부	기안		○			
N4636	건설교통국	교통과			아	개인택시 대리운전 신고 수리	기안		○			
N4637	건설교통국	교통과				4 전시차량 동원 계획 수립 · 시행		기안		○		
N4638	건설교통국	교통과				5 교통 영향평가 관리						
N4639	건설교통국	교통과			가	교통영향평가 심의	기안			○		
N4640	건설교통국	교통과			나	기타 관련부서 협의 등	기안		○			
N4641	건설교통국	교통과				6 차량부제 업무						
N4642	건설교통국	교통과			가	택시부제	기안		○			
N4643	건설교통국	교통과			나	차량10부제 운영	기안	○				
N4644	건설교통국	교통과				7 운수지도 종합계획 수립 · 시행		기안	○			
N4645	건설교통국	교통과				8 사업용 여객자동차 · 화물자동차 및 운수사업체와 운송주선업체 지도감독						
N4646	건설교통국	교통과			가	사업용차량 밤샘주차 지도단속	기안		○			
N4647	건설교통국	교통과			나	전세 및 자동차 대여사업체 관리 및 위반업체 행정 처분	기안		○			
N4648	건설교통국	교통과			다	운송주선업체 지도 감독	기안		○			
N4649	건설교통국	교통과				9 자동차 사용의 제한 · 정지 · 금지명령 및 행정처분						
N4650	건설교통국	교통과			가	사업의 정지처분		기안		○		
N4651	건설교통국	교통과			나	기타 행정처분	기안		○			
N4652	건설교통국	교통과				10 사업용 여객자동차 및 화물자동차 운수사업체 법규위반	기안		○			
N4653	건설교통국	교통과				11 교통안전대책 수립 · 시행과 교통안전 진단관리						
N4654	건설교통국	교통과			가	교통안전대책수립 · 시행	기안			○		
N4655	건설교통국	교통과			나	교통사고 지수관리 및 행정처분	기안		○			
N4656	건설교통국	교통과			다	교통사고 행정처분	기안		○			
N4657	건설교통국	교통과				12 운수 종사원 연수 및 교육관리						
N4658	건설교통국	교통과			가	명예운수지도원 운영규정 관리 및 지도원 위촉	기안		○			
N4659	건설교통국	교통과			나	명예운수지도원 위촉	기안		○			
N4660	건설교통국	교통과				13 여객자동차터미널 관리 및 지도 · 감독						
N4661	건설교통국	교통과			가	사업의 면허		기안		○		
N4662	건설교통국	교통과			나	공사시행인가 및 변경인가	기안			○		
N4663	건설교통국	교통과			다	공사에 대한 검사 및 합격처분	기안		○			

연번	국소단	관과소	대 번 호	대 분 류	단 번 호	단위사무	주 무 관	팀 장	과 장	국 소 장	부 시 장	시 장
N4664	건설교통국	교통과			라	사용약관의 인가 및 변경인가	기안		○			
N4665	건설교통국	교통과			마	이용규정의 인가 및 변경인가	기안		○			
N4666	건설교통국	교통과			바	관리 및 시정명령	기안		○			
N4667	건설교통국	교통과			사	사업자의 금지행위에 대한 중지명령	기안		○			
N4668	건설교통국	교통과			아	사업의 개선명령	기안		○			
N4669	건설교통국	교통과			자	양도·양수 및 법인의 합병인가	기안		○			
N4670	건설교통국	교통과			차	사업의 휴(폐)지 허가 및 해산의 인가	기안		○			
N4671	건설교통국	교통과			카	사업면허의 취소 및 사업의 정지	기안		○			
N4672	건설교통국	교통과			타	전용여객자동차 터미널의 설치, 운영인가	기안			○		
N4673	건설교통국	교통과			파	상속신고의 수리	기안		○			
N4674	건설교통국	교통과			하	위치, 규모, 구조, 설비의 변경인가	기안			○		
N4675	건설교통국	교통과			거	사용개시 신고		기안	○			
N4676	건설교통국	교통과			너	공동사용 명령 및 설치명령	기안		○			
N4677	건설교통국	교통과			더	사업자의 금지행위에 대한 지도단속		기안	○			
N4678	건설교통국	교통과			러	과징금·과태료 징수 및 청문	기안		○			
N4679	건설교통국	교통과				14 교통유발 부담금 부과·징수 관리	기안		○			
N4680	건설교통국	교통과				15 공익근무요원(교통질서계도)						
N4681	건설교통국	교통과			가	공익복무관리(신상이동통보, 고발 등)	기안		○			
N4682	건설교통국	교통과			나	기타 사무관리(연가, 병가, 청원휴가 등)	기안	○				
N4683	건설교통국	교통과				16 교통안전시설·관리 종합계획 수립·시행		기안		○		
N4684	건설교통국	교통과				17 교통안전시설물(교통안전표지판, 횡단보도, 차선도색)설치 관리						
N4685	건설교통국	교통과			가	교통안전표지판, 반사경, 표지병 설치 및 유지관리	기안		○			
N4686	건설교통국	교통과			나	차로선 재도색 및 횡단보도 도색	기안		○			
N4687	건설교통국	교통과			다	횡단보도 신설 및 차로선 설치	기안		○			
N4688	건설교통국	교통과			라	공사중지 및 해지요청	기안		○			
N4689	건설교통국	교통과			마	감독 및 준공검사	기안		○			
N4690	건설교통국	교통과				18 시내버스 등 승강장 설치관리						
N4691	건설교통국	교통과			가	바람막이 승강장 설치	기안		○			
N4692	건설교통국	교통과			나	유개 및 무개 승강장 설치	기안		○			
N4693	건설교통국	교통과			다	택시승강장 설치	기안		○			
N4694	건설교통국	교통과				19 교통시설물 설치지역 협의	기안		○			
N4695	건설교통국	교통과				20 자동차관리 종합계획 수립·시행		기안		○		
N4696	건설교통국	교통과				21 자동차관리 사업체 지도감독 및 검사 대행업소 관리	기안		○			
N4697	건설교통국	교통과				22 자동차 출장 검사장 지정 및 지도감독	기안		○			
N4698	건설교통국	교통과				23 무단방치 차량의 강제 처리						
N4699	건설교통국	교통과			가	무단방치차량 자진처리명령 및 공고	기안		○			
N4700	건설교통국	교통과			나	이해관계인 강제 처리계획 통보	기안		○			
N4701	건설교통국	교통과			다	방치차량 강제폐차 및 말소등록	기안		○			
N4702	건설교통국	교통과			라	무단방치차량 강제처리 비용 부과·징수 대장관리	기안		○			
N4703	건설교통국	교통과			마	범칙금 부과 및 출석 요구	기안		○			
N4704	건설교통국	교통과			바	수사 및 사건송치	기안		○			
N4705	건설교통국	교통과				24 자동차관리법 위반 업소에 대한 지도점검 및 과징금 부과	기안		○			
N4706	건설교통국	교통과				25 자동차관리법 위반 사범 사건 수사 및 검찰송치	기안		○			
N4707	건설교통국	교통과				26 택시미터기 수리전문 검정기관 지정 및 사후관리	기안		○			
N4708	건설교통국	교통과				27 자동차 경매장 관리	기안		○			

연번	국소단	관과소	대 번 호	대 분 류	단 번 호	단위사무	주 무 관	팀 장	과 장	국 소 장	부 시 장	시 장
N4709	건설교통국	교통과	28			자동차정비업, 폐차업, 매매업 등록 및 관리						
N4710	건설교통국	교통과			가	자동차관리사업체 등록 및 관리	기안		○			
N4711	건설교통국	교통과			나	사업장 위치 및 시설 변경 등록 관리	기안		○			
N4712	건설교통국	교통과			다	휴·폐업 신고수리	기안		○			
N4713	건설교통국	교통과			라	양도, 양수 신고수리	기안		○			
N4714	건설교통국	교통과			마	정비업, 매매업, 폐차업 행정처분	기안		○			
N4715	건설교통국	교통과			바	사업의 개선명령	기안		○			
N4716	건설교통국	교통과			사	무등록 정비업소 고발	기안		○			
N4717	건설교통국	교통과			아	자동차 점검·정비책임자 선임 및 해임 신고수리	기안		○			
N4718	건설교통국	교통과			자	자동차소유자 불법행위 행정처분	기안		○			
N4719	건설교통국	교통과	29			첨단교통시스템(ITS) 구축 및 운영						
N4720	건설교통국	교통과			가	ITS 기본계획 수립·시행		기안		○		
N4721	건설교통국	교통과			나	ITS 사업 기본 및 실시계획	기안			○		
N4722	건설교통국	교통과			다	ITS 사업 시행 및 교통관리센터 운영	기안		○			
N4723	건설교통국	교통과	30			교통시설 운영체제(TMS) 관리 및 운영						
N4724	건설교통국	교통과			가	교통운영체제 대상사업 선정	기안			○		
N4725	건설교통국	교통과			나	교통운영체제 효과분석 및 평가	기안			○		
N4726	건설교통국	교통과			다	교통운영체제 실시계획 수립	기안			○		
N4727	건설교통국	교통과			라	교통운영체제 시공 감독	기안		○			
N4728	건설교통국	교통과			마	기타 교통운영체제 개선에 관한 사항	기안		○			
N4729	건설교통국	교통과	31			첨단 대중교통시스템(BIS) 관리 및 운영	기안		○			
N4730	건설교통국	교통과	32			첨단 화물운송관리 시스템 운영	기안		○			
N4731	건설교통국	교통과	33			육상 물류유통단지의 개발·지원		기안		○		
N4732	건설교통국	교통과	34			물류기본계획 수립 및 물류산업 지원 육성		기안		○		
N4733	건설교통국	교통과	35			교통신호등 설치관리						
N4734	건설교통국	교통과			가	교통신호등 및 경보등 실시계획 용역 시행	기안		○			
N4735	건설교통국	교통과			나	공사중지 및 해지요청	기안		○			
N4736	건설교통국	교통과			다	감독 및 준공검사	기안		○			
N4737	건설교통국	교통과			라	기타 교통시설물(신호연동, 시각장애인 음향기기)	기안		○			
N4738	건설교통국	교통과			마	교통신호시설물(신호등, 경보등) 자체보수	기안		○			
N4739	건설교통국	교통과			바	태양열발광기 설치 및 유지관리	기안		○			
N4740	건설교통국	교통과			사	신호등 보수차량 유지관리	기안	○				
N4741	건설교통국	교통과	36			여객 및 화물자동차 운수사업 개선명령·기일연기, 기간	기안		○			
N4742	건설교통국	교통과	37			여객 및 화물자동차 운수사업의 운임 또는 요금 및 약관의 인가·신고 사무관리						
N4743	건설교통국	교통과			가	시내버스, 택시 운임 또는 요금의 인가		기안		○		
N4744	건설교통국	교통과			나	기타 운송사업의 운임 또는 요금 신고수리	기안		○			
N4745	건설교통국	교통과			다	약관의 인가·신고수리	기안		○			
N4746	건설교통국	교통과	38			여객 및 화물자동차 운수사업의 사업계획변경과 양도·양수 및 법인 합병 인가수리 사						
N4747	건설교통국	교통과			가	택시운송사업계획 변경(증차)	기안				○	
N4748	건설교통국	교통과			나	시내버스, 법인택시운송사업 사업계획 변경 및 양도·양수인가 또는 상속 신고수리	기안		○			
N4749	건설교통국	교통과			다	개인택시 운송사업 사업계획 변경 및 양도·양수인가 또는 상속 신고수리	기안		○			
N4750	건설교통국	교통과			라	기타 자동차운송사업 사업계획 변경 및 양도·양수인가 또는 신고수리	기안		○			
N4751	건설교통국	교통과			마	법인의 해산 신고수리		기안		○		

연번	국소단	관과소	대 번 호	대 분 류	단 번 호	단위사무	주 무 관	팀 장	과 장	국 소 장	부 시 장	시 장
N4752	건설교통국	교통과	39	여객 및 화물자동차 운수사업 관리의 위탁, 상속 및 공동			기안		○			
N4753	건설교통국	교통과	40	화물자동차 운송주선사업 등록관리								
N4754	건설교통국	교통과		가	등록		기안		○			
N4755	건설교통국	교통과		나	약관의 신고수리		기안		○			
N4756	건설교통국	교통과		다	사업계획 변경 및 양도·양수, 상속, 법인		기안		○			
N4757	건설교통국	교통과		라	사업등록 취소(자진폐업)		기안		○			
N4758	건설교통국	교통과		마	사업등록증 개서교부		기안		○			
N4759	건설교통국	교통과	41	기타 운수사업에 관한 인가, 면허관리			기안		○			
N4760	건설교통국	교통과	42	대여사업 관리(시설확인, 개선명령)			기안		○			
N4761	건설교통국	교통과	43	기타 과 일반사무 관련사무			기안		○			
N4762	건설교통국	교통과	44	기타 교통안전 및 운수지도 관련 사무								
N4763	건설교통국	교통과		가	교통불편신고요원 관리		기안	○				
N4764	건설교통국	교통과		나	교통안전 캠페인 실시		기안		○			
N4765	건설교통국	교통과		다	교통불편 신고센터 운영		기안	○				
N4766	건설교통국	교통과	45	기타 교통시설 관련사무			기안		○			
N4767	건설교통국	교통과	46	자동차 및 관리사업자에 대한 개선명령			기안		○			
N4768	건설교통국	교통과	47	화물터미널 관리 및 지도			기안		○			
N4769	건설교통국	교통과	48	첨단 교통관리 실시간 교통제어 및 관리			기안		○			
N4770	건설교통국	교통과	49	첨단 교통정보 제공 및 관리			기안		○			
N4771	건설교통국	교통과	50	첨단·차량 도로관리 시스템 관리			기안		○			
N4772	건설교통국	건축과	1	건축정책기본계획의 수립 시행								
N4773	건설교통국	건축과		가	건축기본계획 수립			기안				○
N4774	건설교통국	건축과		나	건축 기본 조례 운영			기안		○		
N4775	건설교통국	건축과		다	건축정책위원회 운영		기안			○		
N4776	건설교통국	건축과		라	주택통계조사 보고		기안		○			
N4777	건설교통국	건축과		마	주택보급율 관리		기안		○			
N4778	건설교통국	건축과	2	주택사업 특별회계 운영관리								
N4779	건설교통국	건축과		가	국민주택 근저당해지 및 등기이전		기안		○			
N4780	건설교통국	건축과		나	국민주택관련 법원관계 업무관리		기안		○			
N4781	건설교통국	건축과		다	국민주택 융자금(상환금) 관리		기안		○			
N4782	건설교통국	건축과		라	국민주택 상환금 독촉장 발부		기안	○				
N4783	건설교통국	건축과	3	주거환경 개선사업 관련 업무								
N4784	건설교통국	건축과		가	빈집정비사업 계획 수립			기안			○	
N4785	건설교통국	건축과		나	빈집정비사업 시행		기안		○			
N4786	건설교통국	건축과		다	농촌주택개량사업 계획 수립 및 추진		기안		○			
N4787	건설교통국	건축과		라	한옥보조금 지원사업 계획 수립 및 추진		기안		○			
N4788	건설교통국	건축과		마	주거약자 노후불량주택 개선사업 추진		기안		○			
N4789	건설교통국	건축과		바	기반시설 부담금 부과. 징수		기안		○			
N4790	건설교통국	건축과	4	수해주택 관련업무								
N4791	건설교통국	건축과		가	재해주택 복구계획 수립		기안			○		
N4792	건설교통국	건축과		나	재해주택 복구사업비 시행		기안			○		
N4793	건설교통국	건축과	5	주거복지 관련 업무								
N4794	건설교통국	건축과		가	주거급여지원 계획 수립		기안				○	
N4795	건설교통국	건축과		나	주거급여 및 수선유지급여 지원		기안		○			
N4796	건설교통국	건축과		다	취약계층 주거지원사업 추진		기안		○			

연번	국소단	관과소	대 번 호	대 분 류	단 번 호	단위사무	주 무 관	팀 장	과 장	국 소 장	부 시 장	시 장
N4797	건설교통국	건축과			라	이의신청 처리	기안		○			
N4798	건설교통국	건축과			마	부정수급자 관리	기안		○			
N4799	건설교통국	건축과				6 공동주택 관리 관련 업무						
N4800	건설교통국	건축과			가	공동주택 행위허가 및 신고	기안		○			
N4801	건설교통국	건축과			나	공동주택 행위허가 및 신고에 따른 사용검사	기안		○			
N4802	건설교통국	건축과			다	공동주택 관리방법 신고	기안		○			
N4803	건설교통국	건축과			라	관리규약 제·개정 신고	기안		○			
N4804	건설교통국	건축과			마	입주자 대표회의 구성 신고	기안		○			
N4805	건설교통국	건축과			바	주택관리업자 등록 관리	기안		○			
N4806	건설교통국	건축과			사	관리주체에 대한 감독(공동주택법 59조)	기안		○			
N4807	건설교통국	건축과			아	입주자대표회의 운영 교육	기안		○			
N4808	건설교통국	건축과			자	공동주택 안전점검	기안		○			
N4809	건설교통국	건축과			차	공동주택에 대한 감사	기안		○			
N4810	건설교통국	건축과				7 공동주택 지원사업 추진						
N4811	건설교통국	건축과			가	공동주택 지원사업	기안		○			
N4812	건설교통국	건축과			나	공동주택지원 심의위원회 운영	기안		○			
N4813	건설교통국	건축과			다	공동주택지원 심의위원회 위촉	기안				○	
N4814	건설교통국	건축과			라	공동주택지원조례 개정·운영에 관한 사항	기안		○			
N4815	건설교통국	건축과				8 임대사업자 등록관리 및 임대차계약 신고 관련 업무						
N4816	건설교통국	건축과			가	임대사업자 등록관리	기안		○			
N4817	건설교통국	건축과			나	임대사업자 등록 말소	기안		○			
N4818	건설교통국	건축과			다	임대차계약 및 변경 신고	기안		○			
N4819	건설교통국	건축과			라	민간임대주택 양도 허가 및 신고	기안		○			
N4820	건설교통국	건축과			마	분양전환 관련 감정의뢰	기안		○			
N4821	건설교통국	건축과			바	분양전환 승인	기안		○			
N4822	건설교통국	건축과				9 위반건축물 단속 및 시정조치 등에 관한 사항						
N4823	건설교통국	건축과			가	건축물 부설주차장 관리	기안		○			
N4824	건설교통국	건축과			나	위반건축물 단속 및 시정지시	기안		○			
N4825	건설교통국	건축과			다	위반건축물 고발조치	기안		○			
N4826	건설교통국	건축과			라	행정대집행 절차	기안			○		
N4827	건설교통국	건축과			마	행정대집행비용 부과징수	기안		○			
N4828	건설교통국	건축과			바	과태료, 이행 강제금 부과 징수	기안		○			
N4829	건설교통국	건축과				10 건축물대장 및 등기필 정리 등에 관한 업무						
N4830	건설교통국	건축과			가	건축물대장의 작성 및 운영에 관한 세부기준	기안			○		
N4831	건설교통국	건축과			나	건축물대장 정비사업	기안		○			
N4832	건설교통국	건축과			다	건축물대장 신규작성	기안	○				
N4833	건설교통국	건축과			라	건축물대장 전환 및 합병신청	기안	○				
N4834	건설교통국	건축과			마	건축물 표시사항(소유자사항)변경 및 정정	기안	○				
N4835	건설교통국	건축과			바	건축물대장 정리결정서 및 정리부	기안	○				
N4836	건설교통국	건축과			사	건축물대장 말소	기안	○				
N4837	건설교통국	건축과			아	건축물부존재증명서 발급	기안	○				
N4838	건설교통국	건축과			자	건축물 표시변경 등기촉탁서	기안	○				
N4839	건설교통국	건축과			차	건축물대장 전산입력	기안	○				
N4840	건설교통국	건축과			카	건축물대장 등기부 대조정리	기안		○			
N4841	건설교통국	건축과			타	건축물현황도 전산입력	○					

연번	국소단	관과소	대 번 호	대 분 류	단 번 호	단위사무	주 무 관	팀 장	과 장	국 소 장	부 시 장	시 장
N4842	건설교통국	건축과			파	건물등기필통지서 정리	○					
N4843	건설교통국	건축과	11			집합건물 및 기계설비 관리업무						
N4844	건설교통국	건축과			가	집합건물관리인 선임 신고	기안		○			
N4845	건설교통국	건축과			나	기계설비유지관리자 선임, 해임, 변경 신고	기안		○			
N4846	건설교통국	건축과	12			건축물 관리업무						
N4847	건설교통국	건축과			가	실태조사 계획 수립	기안			○		
N4848	건설교통국	건축과			나	건축물 생애관리대장 관련 사무	기안		○			
N4849	건설교통국	건축과			다	건축물 점검(긴급·정기)	기안		○			
N4850	건설교통국	건축과			라	소규모노후건축물 점검계획 수립	기안			○		
N4851	건설교통국	건축과			마	소규모노후건축물 점검 및 조치	기안		○			
N4852	건설교통국	건축과			바	안전진단 및 결과조치	기안		○			
N4853	건설교통국	건축과			사	건축물 긴급조치	기안		○			
N4854	건설교통국	건축과			아	긴급조치에 따른 행정대집행 계획	기안			○		
N4855	건설교통국	건축과			자	행정대집행 및 후속조치	기안		○			
N4856	건설교통국	건축과			차	기존건축물 화재안전보강 관련 사무	기안		○			
N4857	건설교통국	건축과			카	건축물관리지원센터 구성계획 수립		기안			○	
N4858	건설교통국	건축과			타	건축물관리지원센터 설치 및 운영	기안		○			
N4859	건설교통국	건축과			파	빈건축물 정비 관련 사무	기안		○			
N4860	건설교통국	건축과			하	사고조사위원회 구성 및 운영	기안			○		
N4861	건설교통국	건축과	13			공공건축사업 지원						
N4862	건설교통국	건축과			가	공공건축 공사감독 진행사항 보고	기안		○			
N4863	건설교통국	건축과			나	공공건축 설계, 공사감독, 준공검사	기안		○			
N4864	건설교통국	건축과			다	공공건축 사업부서 자문에 관한 사항	기안		○			
N4865	건설교통국	건축과	14			과 일반사무						
N4866	건설교통국	건축과			가	일상경비 운영관리	기안		○			
N4867	건설교통국	건축과			나	주요업무 추진상황 관리	기안		○			
N4868	건설교통국	건축과			다	실과소 협조 업무	기안		○			
N4869	건설교통국	허가과	1			주택건설 종합계획수립 시행						
N4870	건설교통국	허가과			가	주택건설 종합계획		기안				○
N4871	건설교통국	허가과			나	주택건설 세부실천계획		기안			○	
N4872	건설교통국	허가과			다	주택건설 종합계획 시행	기안			○		
N4873	건설교통국	허가과			라	주택통계조사 보고	기안		○			
N4874	건설교통국	허가과			마	주택보급율 관리	기안		○			
N4875	건설교통국	허가과	2			「주택법」에 의한 사업계획승인·사용검사·행위허가 및 시공지도·감독						
N4876	건설교통국	허가과			가	사업계획승인 및 취소(주택건설, 대지조성)		기안				○
N4877	건설교통국	허가과			나	사업계획변경승인(주택건설, 대지조성)	기안			○		
N4878	건설교통국	허가과			다	사업계획승인에 따른 사용검사(주택건설)	기안		○			
N4879	건설교통국	허가과			라	사업계획승인에 따른 사용검사(대지조성)		기안	○			
N4880	건설교통국	허가과			마	착공신고	기안		○			
N4881	건설교통국	허가과			바	감리자 모집공고 및 지정	기안		○			
N4882	건설교통국	허가과			사	시공자 및 감리자 지도점검	기안		○			
N4883	건설교통국	허가과			아	건본주택 축조	기안		○			
N4884	건설교통국	허가과			자	다른 법률에 따른 인가·허가 등의 의제 협의	기안		○			
N4885	건설교통국	허가과	3			주택공급승인						
N4886	건설교통국	허가과			가	공동주택입주자 모집 공고	기안		○			

연번	국소단	관과소	대 번 호	대 분 류	단 번 호	단위사무	주 무 관	팀 장	과 장	국 소 장	부 시 장	시 장
N4887	건설교통국	허가과			나	분양가상한제 심사위원 구성 및 위촉	기안				○	
N4888	건설교통국	허가과			다	분양가상한제 심사위원회 개최	기안		○			
N4889	건설교통국	허가과			라	복리시설 공급 신고	기안		○			
N4890	건설교통국	허가과			마	학교용지부담금 부과	기안		○			
N4891	건설교통국	허가과			바	공동주택 안전점검	기안		○			
N4892	건설교통국	허가과				4 주택조합 설립인가 등						
N4893	건설교통국	허가과			가	주택조합 설립인가 및 취소		기안			○	
N4894	건설교통국	허가과			나	주택조합 변경, 해산 인가	기안		○			
N4895	건설교통국	허가과			다	조합원 추가모집	기안		○			
N4896	건설교통국	허가과			라	조합원 모집 신고	기안		○			
N4897	건설교통국	허가과				5 주택재개발·재건축						
N4898	건설교통국	허가과			가	안전진단	기안		○			
N4899	건설교통국	허가과			나	정비계획수립 및 정비구역지정		기안				○
N4900	건설교통국	허가과			다	조합설립 추진위원회 승인	기안			○		
N4901	건설교통국	허가과			라	조합설립인가		기안			○	
N4902	건설교통국	허가과			마	조합설립변경인가	기안		○			
N4903	건설교통국	허가과			바	사업시행인가		기안				○
N4904	건설교통국	허가과			사	사업시행변경인가	기안			○		
N4905	건설교통국	허가과			아	관리처분계획인가	기안		○			
N4906	건설교통국	허가과			자	철거 및 착공신고	기안		○			
N4907	건설교통국	허가과			차	준공인가 및 이전고시	기안		○			
N4908	건설교통국	허가과			카	청산	기안		○			
N4909	건설교통국	허가과				6 「건축법」에 의한 건축허가(협의·신고)및 사용승인						
N4910	건설교통국	허가과			가	21층이상 건축허가 및 취소	기안					○
N4911	건설교통국	허가과			나	21층이상 건축허가 설계변경	기안			○		
N4912	건설교통국	허가과			다	11층이상 20층이하 건축허가 및 취소	기안			○		
N4913	건설교통국	허가과			라	11층이상 20층이하 건축허가 설계변경	기안		○			
N4914	건설교통국	허가과			마	10층이하 건축허가 및 취소	기안		○			
N4915	건설교통국	허가과			바	건축허가 협의 및 동의요구	기안	○				
N4916	건설교통국	허가과			사	위법건축물 시정 및 고발조치	기안		○			
N4917	건설교통국	허가과			아	건축위원회 구성 및 설치		기안			○	
N4918	건설교통국	허가과			자	건축위원회 개최	기안			○		
N4919	건설교통국	허가과			차	건축법령 운영에 관한 사항		기안	○			
N4920	건설교통국	허가과			카	건축조례 제. 개정 운영에 관한 사항	기안		○			
N4921	건설교통국	허가과			타	허가 및 착공 통계관리	기안		○			
N4922	건설교통국	허가과			파	건축물 착공신고	기안	○				
N4923	건설교통국	허가과			하	표준설계도서 관리 및 보급	기안		○			
N4924	건설교통국	허가과			거	건축허가(신고) 및 사용승인	기안		○			
N4925	건설교통국	허가과			너	건축관계자 변경신고	기안	○				
N4926	건설교통국	허가과			더	건축자재 제조 및 유통관리 점검	기안	○				
N4927	건설교통국	허가과			러	공사감리자 지정	기안		○			
N4928	건설교통국	허가과			머	가설건축물 축조신고 거부 처분	기안		○			
N4929	건설교통국	허가과				7 건축사 및 공사 감리자 지도감독						
N4930	건설교통국	허가과			가	위법건축사 시정지시		기안	○			
N4931	건설교통국	허가과			나	위법건축사 고발조치	기안		○			

연번	국소단	관과소	대 번 호	대 분 류	단 번 호	단위사무	주 무 관	팀 장	과 장	국 소 장	부 시 장	시 장
N4932	건설교통국	허가과			다	공사감리자 및 시공자 지도점검 계획	기안		○			
N4933	건설교통국	허가과			라	위반행위자 시정지시 및 고발	기안		○			
N4934	건설교통국	허가과			마	건축행정건실화 추진계획 수립		기안		○		
N4935	건설교통국	허가과			바	건축행정건실화 대책 관리	기안		○			
N4936	건설교통국	허가과				8 복합민원 실무 종합협의회 운영	기안		○			
N4937	건설교통국	허가과				9 배출시설설치 허가 및 신고						
N4938	건설교통국	허가과			가	대기배출시설 설치 허가 및 신고	기안		○			
N4939	건설교통국	허가과			나	소음·진동배출시설 설치허가 및 신고	기안		○			
N4940	건설교통국	허가과			다	폐수배출시설 설치 허가 및 신고	기안		○			
N4941	건설교통국	허가과			라	악취배출시설 설치 허가 및 신고	기안		○			
N4942	건설교통국	허가과			마	휘발성유기화합물 배출시설 설치신고	기안		○			
N4943	건설교통국	허가과				10 비산먼지 발생사업(변경) 신고	기안		○			
N4944	건설교통국	허가과				11 특정공사 사전(변경)신고	기안		○			
N4945	건설교통국	허가과				12 가축분뇨 배출시설 허가 및 신고						
N4946	건설교통국	허가과			가	가축분뇨배출시설 허가 및 신고	기안		○			
N4947	건설교통국	허가과			나	가축분뇨배출시설 준공검사	기안		○			
N4948	건설교통국	허가과			다	가축분뇨배출시설 지위승계신고	기안		○			
N4949	건설교통국	허가과				13 단독정화조·오수처리시설 설치(변경)신고 및 준공검사						
N4950	건설교통국	허가과			가	단독정화조 설치(변경)신고 및 준공검사	기안		○			
N4951	건설교통국	허가과			나	오수처리시설 설치(변경)신고 및 준공검사	기안		○			
N4952	건설교통국	허가과				14 개인하수처리시설 관련업 등록						
N4953	건설교통국	허가과			가	개인하수처리시설 제조업 등록	기안		○			
N4954	건설교통국	허가과			나	개인하수처리시설 설계시공업 등록	기안		○			
N4955	건설교통국	허가과			다	개인하수처리시설 관리업 등록	기안		○			
N4956	건설교통국	허가과				15 (가축)분뇨 관련업 허가 및 기타 수질오염원 설치 신고						
N4957	건설교통국	허가과			가	분뇨재활용신고	기안		○			
N4958	건설교통국	허가과			나	(가축)분뇨·수집 운반업 허가	기안		○			
N4959	건설교통국	허가과			다	기타 수질오염원 설치신고	기안		○			
N4960	건설교통국	허가과				16 폐기물 처리업 및 폐기물 처리시설 설치허가·승인(신고)에 관한 업무						
N4961	건설교통국	허가과			가	폐기물처리사업 계획 검토(소각·매립시설)		기안		○		
N4962	건설교통국	허가과			나	폐기물처리사업계획검토(소각·매립시설제외)	기안		○			
N4963	건설교통국	허가과			다	폐기물처리사업계획변경(소각·매립시설)	기안		○			
N4964	건설교통국	허가과			라	폐기물처리사업변경계획(소각·매립시설제외)	기안		○			
N4965	건설교통국	허가과			마	폐기물처리업허가 (소각·매립시설)	기안			○		
N4966	건설교통국	허가과			바	폐기물처리업허가 (소각·매립시설제외)	기안		○			
N4967	건설교통국	허가과			사	폐기물처리업변경허가	기안		○			
N4968	건설교통국	허가과			아	폐기물처리시설설치승인(소각·매립시설)		기안		○		
N4969	건설교통국	허가과			자	폐기물처리시설설치승인(소각·매립시설제외)	기안		○			
N4970	건설교통국	허가과			차	폐기물처리시설설치 변경승인	기안		○			
N4971	건설교통국	허가과			카	폐기물처리시설설치 신고 및 변경신고	기안		○			
N4972	건설교통국	허가과			타	폐기물처리시설(매립시설) 사용개시신고	기안		○			
N4973	건설교통국	허가과			파	폐기물처리(처리시설)업 권리의무 승계신고	기안		○			
N4974	건설교통국	허가과				17 폐기물 재활용 신고업무						
N4975	건설교통국	허가과			가	폐기물처리(재활용)업 휴업, 폐업, 재개업신고	기안		○			
N4976	건설교통국	허가과			나	폐기물 재활용 허가 및 변경신고	기안		○			

연번	국소단	관과소	대 번 호	대 분 류	단 번 호	단위사무	주 무 관	팀 장	과 장	국 소 장	부 시 장	시 장
N4977	건설교통국	허가과			다	폐기물 처리시설 사용 종료(폐쇄) 신고	기안		○			
N4978	건설교통국	허가과			18	건설폐기물 처리업 허가 및 신고						
N4979	건설교통국	허가과			가	건설폐기물 처리사업(처리업 변경) 계획 검토	기안		○			
N4980	건설교통국	허가과			나	건설폐기물 처리업 허가 및 신고	기안		○			
N4981	건설교통국	허가과			다	건설폐기물 처리시설 설치 승인 및 신고	기안		○			
N4982	건설교통국	허가과			라	건설폐기물 처리시설 사용개시 신고	기안		○			
N4983	건설교통국	허가과			마	건설폐기물 처리시설(처리업) 권리의무승계 신고	기안		○			
N4984	건설교통국	허가과			19	과 일반사무						
N4985	건설교통국	허가과			가	일상경비 운영관리	기안		○			
N4986	건설교통국	허가과			나	주요업무 추진상황 관리	기안		○			
N4987	건설교통국	허가과			다	실과소 협조 업무	기안		○			
N4988	건설교통국	허가과			20	경관·건축 공동위원회 등 운영						
N4989	건설교통국	허가과			가	공동위원회 구성		기안				○
N4990	건설교통국	허가과			나	공동위원회 개최 및 운영	기안				○	
N4991	건설교통국	공영개발과			1	택지개발사업 편입토지 및 지장물 보상						
N4992	건설교통국	공영개발과			가	토지 및 지장물 보상계획 수립	기안			○		
N4993	건설교통국	공영개발과			나	감정평가 및 보상금 결정	기안			○		
N4994	건설교통국	공영개발과			다	보상금 지급	기안		○			
N4995	건설교통국	공영개발과			라	공시송달 및 토지수용	기안		○			
N4996	건설교통국	공영개발과			마	토지 보상금 공탁	기안		○			
N4997	건설교통국	공영개발과			바	지장물 철거 및 행정 대집행 관리	기안		○			
N4998	건설교통국	공영개발과			사	이주대책에 따른 간접보상 관리	기안		○			
N4999	건설교통국	공영개발과			아	공부정리 및 등기촉탁 관리	기안		○			
N5000	건설교통국	공영개발과			자	보상협의회 구성	기안				○	
N5001	건설교통국	공영개발과			차	수용재결 신청 및 보상관련 소송 사무 수행	기안		○			
N5002	건설교통국	공영개발과			2	여수국가산단 주변마을 이주 보상업무 추진						
N5003	건설교통국	공영개발과			가	토지 및 지장물 감정평가의뢰	기안			○		
N5004	건설교통국	공영개발과			나	보상금 사정	기안			○		
N5005	건설교통국	공영개발과			다	보상금 지급	기안		○			
N5006	건설교통국	공영개발과			라	공시송달	기안		○			
N5007	건설교통국	공영개발과			마	토지 보상금 공탁	기안		○			
N5008	건설교통국	공영개발과			3	울촌일반산단조성지원 업무(주민이주대책 협조 등)						
N5009	건설교통국	공영개발과			가	조성지원계획 수립		기안		○		
N5010	건설교통국	공영개발과			나	조성지원계획 시행 및 추진	기안		○			
N5011	건설교통국	공영개발과			다	울촌산단 관련 동향 관리	기안	○				
N5012	건설교통국	공영개발과			4	여수국가산단 주변마을 이주대책수립 및 추진						
N5013	건설교통국	공영개발과			가	여수국가산단 주변마을 이주대책 기본계획 수립		기안			○	
N5014	건설교통국	공영개발과			나	여수국가산단 주변마을 이주대책 세부계획 수립	기안		○			
N5015	건설교통국	공영개발과			다	이주대책(심의)위원회 구성		기안	○			
N5016	건설교통국	공영개발과			라	택지개발조성사업 실시설계용역		기안		○		
N5017	건설교통국	공영개발과			마	건설기술 심의	기안		○			
N5018	건설교통국	공영개발과			바	용역평가 심의	기안		○			
N5019	건설교통국	공영개발과			사	이주대책 관련 질의, 홍보, 설명회 개최	기안		○			
N5020	건설교통국	공영개발과			아	국고지원 요청		기안		○		
N5021	건설교통국	공영개발과			자	기타 일반적인 사항 및 경미한 민원처리	기안	○				

연번	국소단	관과소	대 번 호	대 분 류	단 번 호	단위사무	주 무 관	팀 장	과 장	국 소 장	부 시 장	시 장
N5022	건설교통국	공영개발과	5			국가. 지방산단관련 택지개발에 따른 이주대책						
N5023	건설교통국	공영개발과			가	국가. 지방산단 택지개발 이주대책계획 수립		기안		○		
N5024	건설교통국	공영개발과			나	국가. 지방산단 택지개발 세부계획 수립. 시행	기안		○			
N5025	건설교통국	공영개발과	6			여수국가산업단지 주변마을 이주관련 이주사업 특별회계	기안		○			
N5026	건설교통국	공영개발과	7			공영개발사업시행계획 수립. 시행						
N5027	건설교통국	공영개발과			가	사업시행계획 수립		기안				○
N5028	건설교통국	공영개발과			나	관련사업 시행	기안			○		
N5029	건설교통국	공영개발과			다	관련사업 소규모 편입토지 보상업무 추진	기안			○		
N5030	건설교통국	공영개발과			라	소규모 보상물건 감정평가	기안		○			
N5031	건설교통국	공영개발과			마	소규모 보상물건 지장물 철거	기안		○			
N5032	건설교통국	공영개발과			바	공부정리	기안	○				
N5033	건설교통국	공영개발과			사	등기촉탁	기안		○			
N5034	건설교통국	공영개발과	8			도시개발사업비 특별회계 세입관리	기안		○			
N5035	건설교통국	공영개발과	9			택지분양 계획수립시행 및 분양 택지가격 결정						
N5036	건설교통국	공영개발과			가	택지분양세부계획수립 및 분양공고		기안				○
N5037	건설교통국	공영개발과			나	감정평가 및 가격 결정	기안		○			
N5038	건설교통국	공영개발과			다	입찰계획 수립	기안			○		
N5039	건설교통국	공영개발과			라	분양홍보	기안		○			
N5040	건설교통국	공영개발과			마	분양택지 매매계약 및 미분양 대책 수립	기안		○			
N5041	건설교통국	공영개발과			바	분양대금 징수, 최고장 발부	기안		○			
N5042	건설교통국	공영개발과			사	분양토지 계약해지	기안		○			
N5043	건설교통국	공영개발과			아	분양토지 사후관리	기안		○			
N5044	건설교통국	공영개발과			자	분양토지 가처분, 환매해지	기안		○			
N5045	건설교통국	공영개발과			차	분양택지관련 소송수행자 지정 및 답변서 제출	기안		○			
N5046	건설교통국	공영개발과			카	공유재산심의회 심의 및 관리계획 확정	기안			○		
N5047	건설교통국	공영개발과			타	취득, 처분 계획	기안			○		
N5048	건설교통국	공영개발과			파	개발토지 임대계약 체결	기안			○		
N5049	건설교통국	공영개발과	10			택지분양 계약체결,해지,매도증서 발급, 가처분 해지,환매특약 해지						
N5050	건설교통국	공영개발과			가	위. 수탁협약체결		기안			○	
N5051	건설교통국	공영개발과			나	매매계약체결 및 소유권이전	기안		○			
N5052	건설교통국	공영개발과			다	가처분 해제등	기안		○			
N5053	건설교통국	공영개발과	11			배후도시 택지개발사업 관련업무 시행						
N5054	건설교통국	공영개발과			가	택지개발 예정지구 지정 및 개발계획 수립		기안				○
N5055	건설교통국	공영개발과			나	택지개발사업 관련 민원처리	기안		○			
N5056	건설교통국	공영개발과			다	택지개발사업 개발계획 업무협의	기안		○			
N5057	건설교통국	공영개발과			라	택지개발사업 계획변경 승인요청	기안			○		
N5058	건설교통국	공영개발과			마	택지개발사업 계획변경 실시	기안			○		
N5059	건설교통국	공영개발과			바	택지개발관련 사업시행	기안			○		
N5060	건설교통국	공영개발과			사	소규모택지개발사업시행	기안			○		
N5061	건설교통국	공영개발과			아	택지개발사업지구내 문화재 지표 및 시굴조사	기안		○			
N5062	건설교통국	공영개발과			자	택지개발공사 관련 대장정리(감독일지)	기안		○			
N5063	건설교통국	공영개발과			차	택지개발사업 관급자재 관리	기안	○				
N5064	건설교통국	공영개발과	12			울촌 택지개발사업 시행						
N5065	건설교통국	공영개발과			가	사업계획 수립		기안		○		
N5066	건설교통국	공영개발과			나	사업실시 설계 수립	기안			○		

연번	국소단	관과소	대 번 호	대 분 류	단 번 호	단위사무	주 무 관	팀 장	과 장	국 소 장	부 시 장	시 장
N5067	건설교통국	공영개발과			다	공사시행 및 관련 업무추진 협의 등	기안		○			
N5068	건설교통국	공영개발과			라	각종 용역사업 시행업무	기안		○			
N5069	건설교통국	공영개발과			마	사업 개발계획 업무협의	기안		○			
N5070	건설교통국	공영개발과			바	사업시행 업무협의	기안		○			
N5071	건설교통국	공영개발과			사	관련사업 시행	기안		○			
N5072	건설교통국	공영개발과			아	시행사업 촉탁등기	기안		○			
N5073	건설교통국	공영개발과			자	문화재 지표조사	기안		○			
N5074	건설교통국	공영개발과			차	교통. 환경영향 평가조사	기안		○			
N5075	건설교통국	공영개발과			카	문화재 시굴조사	기안		○			
N5076	건설교통국	공영개발과			타	공사착공 및 준공	기안		○			
N5077	건설교통국	공영개발과			파	수치지적 확정측량	기안		○			
N5078	건설교통국	공영개발과			하	기타 관급자재관리	기안	○				
N5079	건설교통국	공영개발과			거	공사감독 준공공무원 임명	기안		○			
N5080	건설교통국	공영개발과			너	농지전용 및 산림훼손 협의	기안		○			
N5081	건설교통국	공영개발과			더	사후관리 및 유지보수	기안		○			
N5082	건설교통국	공영개발과			러	환지처분에 따른 용역실시		기안		○		
N5083	건설교통국	공영개발과			머	각종 수수료 및 사용료 업무처리	기안		○			
N5084	건설교통국	공영개발과			버	주민 공청회 관련 업무	기안		○			
N5085	건설교통국	공영개발과			서	보상관련 업무협의	기안		○			
N5086	건설교통국	공영개발과			어	각종 민원처리	기안		○			
N5087	건설교통국	공영개발과			13	여수국가산단 확장단지 이주택지 조성사업 시행	기안		○			
N5088	건설교통국	공영개발과			14	여수국가산단주변마을 이주지역 토지개발계획 수립 및 시행관리(공업용지 조성)						
N5089	건설교통국	공영개발과			가	개발계획 수립		기안		○		
N5090	건설교통국	공영개발과			나	개발계획 시행 및 사업추진	기안		○			
N5091	건설교통국	공영개발과			15	여수국가산단 주변마을 이주택지 조성						
N5092	건설교통국	공영개발과			가	개발계획 수립 · 시행	기안				○	
N5093	건설교통국	공영개발과			나	조성사업 세부계획 수립		기안		○		
N5094	건설교통국	공영개발과			다	법적절차 승인 및 이행사항		기안	○			
N5095	건설교통국	공영개발과			라	개발사업 세부계획 수립	기안		○			
N5096	건설교통국	공영개발과			마	실시설계용역 시행	기안		○			
N5097	건설교통국	공영개발과			바	공사시행	기안		○			
N5098	건설교통국	공영개발과			사	세부시행계획 집행	기안		○			
N5099	건설교통국	공영개발과			아	공고, 평가, 협의, 결과통보	기안		○			
N5100	건설교통국	공영개발과			16	공영개발과가 시행한 택지개발사업 지구 사후 관리	기안		○			
N5101	건설교통국	공영개발과			17	울촌산단 조성지원						
N5102	건설교통국	공영개발과			가	산단 조성지원 일반업무	기안			○		
N5103	건설교통국	공영개발과			나	개발계획 및 협약체결 등		기안				○
N5104	건설교통국	공영개발과			18	상암단지 산업단지 조성						
N5105	건설교통국	공영개발과			가	개발계획 수립. 시행	기안				○	
N5106	건설교통국	공영개발과			나	조성사업 세부계획 수립		기안		○		
N5107	건설교통국	공영개발과			다	법적절차 승인 및 이행사항		기안	○			
N5108	건설교통국	공영개발과			라	개발사업 세부계획 수립	기안		○			
N5109	건설교통국	공영개발과			마	실시설계용역 시행	기안		○			
N5110	건설교통국	공영개발과			바	공사시행	기안		○			
N5111	건설교통국	공영개발과			사	세부시행계획 집행	기안		○			

연번	국소단	관과소	대 번 호	대 분 류	단 번 호	단위사무	주 무 관	팀 장	과 장	국 소 장	부 시 장	시 장
N5112	건설교통국	공영개발과			아	공고, 평가, 협의, 결과통보	기안		○			
N5113	건설교통국	공영개발과	19	경도개발 사업추진에 따른 업무 지원								
N5114	건설교통국	공영개발과			가	경도개발사업 추진에 따른 업무협의	기안		○			
N5115	건설교통국	공영개발과			나	경도개발사업 추진에 따른 정산 및 관련 민원처리	기안			○		
N5116	건설교통국	공영개발과	20	만흥지구 택지개발사업								
N5117	건설교통국	공영개발과			가	개발계획 수립	기안				○	
N5118	건설교통국	공영개발과			나	개발사업 실시계획 수립	기안			○		
N5119	건설교통국	공영개발과			다	공사시행 및 관련 업무추진 협의 등	기안		○			
N5120	건설교통국	공영개발과			라	민원처리	기안			○		
N5121	건설교통국	공영개발과	21	기타 택지개발사업 관련 업무시행								
N5122	건설교통국	공영개발과			가	택지개발사업 관련계획 수립		기안				○
N5123	건설교통국	공영개발과			나	택지개발사업 관련 민원처리	기안		○			
N5124	건설교통국	공영개발과			다	관련사업 시행	기안		○			
N5125	건설교통국	공영개발과			라	공사착공 및 준공보고	기안		○			
N5126	건설교통국	공영개발과			마	공사감독 및 준공공무원 임명	기안		○			
N5127	건설교통국	공영개발과			바	시행사업 수치지적 확정측량	기안		○			
N5128	건설교통국	공영개발과			사	환지처분 용역	기안		○			
N5129	건설교통국	공영개발과			아	시행사업 축락등기	기안		○			
N5130	건설교통국	공영개발과			자	택지개발 사후환경영향평가	기안		○			
N5131	건설교통국	공영개발과			차	관급자재관리	기안	○				
N5132	건설교통국	공영개발과			카	택지관련 민원 및 소송업무 수행	기안		○			
N5133	건설교통국	공영개발과			타	사후관리 및 유지보수	기안		○			
N5134	건설교통국	공영개발과	22	기타 공영개발과 추진사업 보상업무추진								
N5135	건설교통국	공영개발과			가	공업용지조성사업 위.수탁 특별회계 자금 운영	기안		○			
N5136	건설교통국	공영개발과			나	토지소유권 사실확인에 관한업무	기안		○			
N5137	건설교통국	공영개발과			다	공공개발 및 위.수탁 사업지구내 분묘관리	기안		○			
N5138	건설교통국	공영개발과			라	보상물건 분할(확정) 측량	기안		○			
N5139	건설교통국	공영개발과			마	토지수용 확인	기안		○			
N5140	건설교통국	공영개발과	23	공익사업 위·수탁 보상 업무 추진								
N5141	건설교통국	공영개발과			가	위·수탁 보상 계약 체결		기안				○
N5142	건설교통국	공영개발과			나	토지 및 지장물 감정평가의뢰	기안			○		
N5143	건설교통국	공영개발과			다	보상금 사정	기안			○		
N5144	건설교통국	공영개발과			라	보상 협의	기안		○			
N5145	건설교통국	공영개발과			마	보상금 지급	기안		○			
N5146	건설교통국	공영개발과			바	공시송달	기안		○			
N5147	건설교통국	공영개발과			사	수용재결 신청	기안			○		
N5148	건설교통국	공영개발과			아	보상금 공탁	기안		○			
N5149	건설교통국	공영개발과	24	공유재산 관리								
N5150	건설교통국	공영개발과			가	실태조사 계획수립	기안			○		
N5151	건설교통국	공영개발과			나	실태조사 결과보고	기안					○
N5152	건설교통국	공영개발과			다	사용, 수익허가, 대부, 매수 등 신청 관련	기안		○			
N5153	건설교통국	공영개발과			라	한국자산관리공사 전자자산처분시스템(온비드) 입찰	기안		○			
N5154	보건소	보건행정과	1	농·어촌의료서비스개선사업 및 지역보건의료계획 수립·시행								
N5155	보건소	보건행정과			가	농어촌 의료서비스 개선사업계획 수립·시행 및 지역보건의료중기계획 수립·시행(4년주기)		기안				○

연번	국소단	관과소	대 번 호	대 분 류	단 번 호	단위사무	주 무 관	팀 장	과 장	국 소 장	부 시 장	시 장
N5156	보건소	보건행정과			나	지역보건의료년차별계획 수립 시행(매년)		기안			○	
N5157	보건소	보건행정과			다	지역보건의료 심의위원회 운영		기안			○	
N5158	보건소	보건행정과			2 보건행정일반							
N5159	보건소	보건행정과			가	보건소 행정의 종합기획, 조정, 연구		기안		○		
N5160	보건소	보건행정과			나	문서수발 및 공인관리운영 및 지도감독	기안		○			
N5161	보건소	보건행정과			다	보건소 직원 복무 단속		기안		○		
N5162	보건소	보건행정과			라	당직명령 및 운영관리	기안		○			
N5163	보건소	보건행정과			마	직원 인사에 관한 의견 제출		기안		○		
N5164	보건소	보건행정과			바	직원 교육에 관한 사항	기안		○			
N5165	보건소	보건행정과			사	공중보건의사 관사 운영 관리	기안		○			
N5166	보건소	보건행정과			아	보건소, 보건지소, 진료소 청사관리	기안		○			
N5167	보건소	보건행정과			자	행정, 의료장비 및 각종 비품, 소모품 관리	기안		○			
N5168	보건소	보건행정과			차	차량관리	기안	○				
N5169	보건소	보건행정과			카	보건소 정보시스템 운영 관리	기안		○			
N5170	보건소	보건행정과			타	각종 보건통계	기안		○			
N5171	보건소	보건행정과			파	비상대비계획 및 시행	기안			○		
N5172	보건소	보건행정과			3 일반사무 및 예산·회계관리							
N5173	보건소	보건행정과			가	소 일반사무 관련사무	기안			○		
N5174	보건소	보건행정과			나	과 일반사무 관련사무	기안		○			
N5175	보건소	보건행정과			다	예산운영 및 일상경비 자금관리	기안		○			
N5176	보건소	보건행정과			라	과 일상경비 세외수입의 출납 및 정리	기안		○			
N5177	보건소	보건행정과			마	행사업무 의료지원	기안		○			
N5178	보건소	보건행정과			4 보건지소·보건진료소 운영에 관한 계획 수립·시행			기안		○		
N5179	보건소	보건행정과			5 공중보건의사 복무관리							
N5180	보건소	보건행정과			가	공중보건의사 이동배치	기안			○		
N5181	보건소	보건행정과			나	공중보건의사 지도감독 및 복무관리		기안		○		
N5182	보건소	보건행정과			다	공중보건의사 근무평정	기안		○			
N5183	보건소	보건행정과			라	공중보건의사 근무평정 확인		기안		○		
N5184	보건소	보건행정과			마	공중보건의사 보수교육	기안		○			
N5185	보건소	보건행정과			바	공중보건의사 재직(만료)·경력증명서	기안		○			
N5186	보건소	보건행정과			6 보건지소 및 보건진료소 운영							
N5187	보건소	보건행정과			가	보건지소, 진료소 예산편성 및 세입, 세출에관한 사항	기안		○			
N5188	보건소	보건행정과			나	보건지소, 진료소 복무 등 지도점검	기안		○			
N5189	보건소	보건행정과			다	보건지소, 진료소 운영 지원, 관리업무 전반	기안		○			
N5190	보건소	보건행정과			라	보건지소, 진료소 징수결의서	기안	○				
N5191	보건소	보건행정과			마	지역보건의료서비스 보건지소 업무수행 전반	기안		○			
N5192	보건소	보건행정과			바	보건지소 세입관리	기안	○				
N5193	보건소	보건행정과			사	보건지소 일반환자 및 치과 진료관리	기안		○			
N5194	보건소	보건행정과			아	통합 보건사업 전반	기안		○			
N5195	보건소	보건행정과			자	「농어촌 등 보건의료를 위한 특별조치법 시행령」제 14조에 의한 보건진료소 업무전반	기안		○			
N5196	보건소	보건행정과			7 의료법·약사법에 의한 개설허가 신고처리							
N5197	보건소	보건행정과			가	의료기관 개설 신고	기안		○			
N5198	보건소	보건행정과			나	의료기관개설신고 사항 변경 신고	기안		○			
N5199	보건소	보건행정과			다	의료기관 휴, 폐업, 재개업 신고	기안	○				

연번	국소단	관과소	대 번 호	대 분 류	단 번 호	단위사무	주 무 관	팀 장	과 장	국 소 장	부 시 장	시 장
N5200	보건소	보건행정과			라	부속의료기관 개설신고사항 변경 신고	기안		○			
N5201	보건소	보건행정과			마	약국 개설 등록	기안		○			
N5202	보건소	보건행정과			바	약국 개설등록사항 변경 신고	기안		○			
N5203	보건소	보건행정과			사	약국, 약업사 휴, 폐업, 재개업 신고	기안	○				
N5204	보건소	보건행정과			아	약업사 허가사항 변경 허가	기안		○			
N5205	보건소	보건행정과			자	특정장소에서의 의약품 취급자 지정	기안		○			
N5206	보건소	보건행정과			차	의약품 도매업 허가	기안		○			
N5207	보건소	보건행정과			카	의약품 도매업 허가사항 변경	기안		○			
N5208	보건소	보건행정과			타	한약업사 허가	기안		○			
N5209	보건소	보건행정과			파	한약업사 허가사항 변경 허가	기안		○			
N5210	보건소	보건행정과			하	의료기관 및 약국개설에 따른 의료인결격사유조회	기안	○				
N5211	보건소	보건행정과				8 의약품소 지도·점검 및 무허가 부정의약품자 단속고발						
N5212	보건소	보건행정과			가	의. 약업소 지도점검계획수립	기안			○		
N5213	보건소	보건행정과			나	병. 의원 지도점검 및 행정처분	기안		○			
N5214	보건소	보건행정과			다	약업소 지도 점검 및 행정처분	기안		○			
N5215	보건소	보건행정과			라	한약업사 행정 처분	기안		○			
N5216	보건소	보건행정과			마	무허가 및 부정의약품자 단속 고발	기안		○			
N5217	보건소	보건행정과			바	불량약품 지도 단속	기안		○			
N5218	보건소	보건행정과			사	의약품 봉합 봉인 및 폐기	기안		○			
N5219	보건소	보건행정과			아	의료기관 세탁물처리업자 관리(지정, 변경, 행정처분)	기안		○			
N5220	보건소	보건행정과			자	안마시술소 신고 및 지도관리	기안		○			
N5221	보건소	보건행정과				9 응급의료체계 관리운영						
N5222	보건소	보건행정과			가	연휴기간 응급의료계획 수립	기안			○		
N5223	보건소	보건행정과			나	구급차 사용실태 지도 점검	기안		○			
N5224	보건소	보건행정과			다	구조 및 응급 처치 교육	기안		○			
N5225	보건소	보건행정과			라	심폐소생술 교육장 운영 관리	기안		○			
N5226	보건소	보건행정과				10 「의료기사등에 관한 법률」에 의한 신고처리 및 안경업소 지도						
N5227	보건소	보건행정과			가	의료기사법에 의한 신고처리 및 지도	기안		○			
N5228	보건소	보건행정과			나	의료용구 판매업 신고 및 지도점검	기안		○			
N5229	보건소	보건행정과			다	안경업소 등록 및 지도(행정처분)	기안		○			
N5230	보건소	보건행정과				11 의료기기법에 의한 판매업등의 신고						
N5231	보건소	보건행정과			가	의료기기판매업 신고	기안		○			
N5232	보건소	보건행정과			나	의료기기판매업 휴,폐업 신고	기안	○				
N5233	보건소	보건행정과				12 마약관리						
N5234	보건소	보건행정과			가	마약취급자(마약관리자, 도. 소매업) 면허등록	기안		○			
N5235	보건소	보건행정과			나	마약취급자(마약관리자, 도. 소매업) 면허등록사항 변경 신고	기안		○			
N5236	보건소	보건행정과			다	마약취급자 면허증 재교부	기안	○				
N5237	보건소	보건행정과			라	마약취급 자격상실자 소지마약 신고	기안		○			
N5238	보건소	보건행정과			마	사고마약폐기 허가 및 처리	기안		○			
N5239	보건소	보건행정과			바	마약구입서(판매서) 교부 신청	기안	○				
N5240	보건소	보건행정과			사	마약류 양도 승인	기안		○			
N5241	보건소	보건행정과			아	마약류 관리자 지정	기안		○			
N5242	보건소	보건행정과			자	폐업신고(도매업자, 관리자)	기안		○			
N5243	보건소	보건행정과			차	마약류 사고보고	기안		○			

연번	국소단	관과소	대 번 호	대 분 류	단 번 호	단위사무	주 무 관	팀 장	과 장	국 소 장	부 시 장	시 장
N5244	보건소	보건행정과			카	마약류 지도 단속		기안	○			
N5245	보건소	보건행정과			타	앵속 밀경작자 단속 및 고발		기안	○			
N5246	보건소	보건행정과	13	「지역보건법」에 의한 건강진단 등 신청승인			기안		○			
N5247	보건소	보건행정과	14	화장품판매업소 지도점검 및 행정처분			기안		○			
N5248	보건소	보건행정과	15	진단용방사선발생장치 관리								
N5249	보건소	보건행정과			가	진단용방사선 발생장치의 설치 및 사용신고	기안		○			
N5250	보건소	보건행정과			나	진단용방사선 발생장치의 설치 및 사용신고사항 변경 신고	기안		○			
N5251	보건소	보건행정과			다	진단용방사선 발생장치의 폐기 신고	기안		○			
N5252	보건소	보건행정과			라	진단용방사선 발생장치 신고필증 재교부	기안		○			
N5253	보건소	보건행정과			마	안전관리책임자 및 방사선관련종사자 신고수리	기안		○			
N5254	보건소	보건행정과	16	검진기관 지정수리			기안		○			
N5255	보건소	보건행정과	17	건강검진사업								
N5256	보건소	보건행정과			가	사업계획수립	기안			○		
N5257	보건소	보건행정과			나	사업시행	기안		○			
N5258	보건소	보건행정과	18	감염병 예방사업								
N5259	보건소	보건행정과			가	감염병 예방대책 수립		기안		○		
N5260	보건소	보건행정과			나	감염병환자 발생 및 정기 보고	기안		○			
N5261	보건소	보건행정과			다	감염병 관리에 관한 사항	기안		○			
N5262	보건소	보건행정과			라	감염병 예방 홍보 및 교육	기안		○			
N5263	보건소	보건행정과			마	감염병 예방을 위한 의료기관 질병 모니터운영관리	기안		○			
N5264	보건소	보건행정과			바	레지오넬라증 예방에 관한 사항	기안		○			
N5265	보건소	보건행정과			사	의료기관에서 신고한 감염병 환자 역학조사	기안		○			
N5266	보건소	보건행정과	19	감염병 유행 예측조사 및 기생충 질환관리			기안		○			
N5267	보건소	보건행정과	20	위생해충 구제 사업			기안		○			
N5268	보건소	보건행정과	21	소독업소,소독 의무 대상시설 신고 및 지도 관리								
N5269	보건소	보건행정과			가	지도단속계획 수립	기안			○		
N5270	보건소	보건행정과			나	소독업소 신고 및 신고사항 변경	기안		○			
N5271	보건소	보건행정과			다	소독업 영업 휴. 폐업, 재 개업 신고	기안		○			
N5272	보건소	보건행정과			라	소독업소 지도 감독 및 대상시설 지도단속	기안		○			
N5273	보건소	보건행정과			마	의견 제출(청문)	기안		○			
N5274	보건소	보건행정과			바	행정 처분 (시정,경고)	기안		○			
N5275	보건소	보건행정과			사	행정 처분 (영업정지,폐쇄,고발)	기안			○		
N5276	보건소	보건행정과			아	민간위탁 방역소독 관리에 관한 사항	기안			○		
N5277	보건소	보건행정과	22	방역소독약품 및 기자재 관리			기안		○			
N5278	보건소	보건행정과	23	에이즈. 성병. 한센. 결핵 환자 등록 관리								
N5279	보건소	보건행정과			가	사업계획 수립	기안			○		
N5280	보건소	보건행정과			나	감염자(환자) 등록관리 및 치료	기안		○			
N5281	보건소	보건행정과			다	한센병 간이 양로 주택 운영비 지원	기안		○			
N5282	보건소	보건행정과			라	한센복지협회 위탁 사업비 지급	기안		○			
N5283	보건소	보건행정과			마	재가 한센 환자 등록관리	기안		○			
N5284	보건소	보건행정과			바	에이즈 등 신종질환 예방관리	기안		○			
N5285	보건소	보건행정과			사	결핵관리사업	기안		○			
N5286	보건소	보건행정과			아	결핵균 배양검사 및 엑스선 필름 판독 의뢰	기안		○			
N5287	보건소	보건행정과	24	장기기증관련업무								
N5288	보건소	보건행정과			가	장기기증 생명나눔 사업계획 수립	기안		○			

연번	국소단	관과소	대 번 호	대 분 류	단 번 호	단위사무	주 무 관	팀 장	과 장	국 소 장	부 시 장	시 장
N5289	보건소	보건행정과			나	장기기증 생명나눔 행사 계획 및 홍보	기안		○			
N5290	보건소	보건행정과	25	보건관련 각종민원 처리								
N5291	보건소	보건행정과			가	각실운영계획서	기안			○		
N5292	보건소	보건행정과			나	의료수가 및 제증명 수수료 관리	기안			○		
N5293	보건소	보건행정과			다	각종 진단서 및 제증명 발급	기안		○			
N5294	보건소	보건행정과			라	여수시보건소장(민원실 전용) 공인 관리	기안		○			
N5295	보건소	보건행정과			마	진료비 청구 및 제증명 수수료 징수	기안		○			
N5296	보건소	보건행정과			바	의료장비 및 비품관리(건강증진과6개팀)	기안		○			
N5297	보건소	보건행정과			사	감염성 폐기물관리	기안		○			
N5298	보건소	보건행정과			아	의약품 및 소모품 등 수불관리	기안	○				
N5299	보건소	보건행정과	26	환자진료(일반,한방과,전염병)								
N5300	보건소	보건행정과			가	내소환자 진료	기안		○			
N5301	보건소	보건행정과			나	대외 의료(간호)활동	기안		○			
N5302	보건소	보건행정과	27	각종질병 검사 업무전반			기안		○			
N5303	보건소	보건행정과	28	구강보건사업								
N5304	보건소	보건행정과			가	사업계획수립	기안		○			
N5305	보건소	보건행정과			나	노인불소도포 스케일링	기안		○			
N5306	보건소	보건행정과			다	어린이불소도포	기안		○			
N5307	보건소	보건행정과			라	구강 이동진료 사업	기안		○			
N5308	보건소	보건행정과			마	구강 보건행사 계획 및 홍보	기안		○			
N5309	보건소	보건행정과			바	학교 구강 보건실 운영	기안		○			
N5310	보건소	보건행정과			사	구강 보건사업 실적 보고	기안		○			
N5311	보건소	보건행정과	29	한의학공공보건사업								
N5312	보건소	보건행정과			가	사업계획수립	기안		○			
N5313	보건소	보건행정과			나	한의학 찾아가는 이동진료	기안		○			
N5314	보건소	보건행정과			다	청소년 금연침 교실	기안		○			
N5315	보건소	보건행정과			라	한의학 난임 부부교실 운영	기안		○			
N5316	보건소	보건행정과			마	한의학 보건사업 실적 보고	기안		○			
N5317	보건소	식품위생과	1	공중 및 식품위생행정의 종합계획 수립시행								
N5318	보건소	식품위생과			가	식품위생업무 전반 계획 수립		기안			○	
N5319	보건소	식품위생과			나	여수시위생업소지원심의위원회 운영		기안		○		
N5320	보건소	식품위생과			다	여수시위생단체협의회 관리 운영	기안		○			
N5321	보건소	식품위생과	2	식품위생 행정 일반								
N5322	보건소	식품위생과			가	식품위생 행정의 종합기획, 조정, 연구		기안		○		
N5323	보건소	식품위생과			나	문서수발 및 공인관리운영 및 지도감독	기안		○			
N5324	보건소	식품위생과			다	직원 복무 단속	기안		○			
N5325	보건소	식품위생과			라	직원 교육에 관한 사항	기안		○			
N5326	보건소	식품위생과			마	직원 인사에 관한 의견 제출		기안		○		
N5327	보건소	식품위생과			바	각종 비품, 소모품 관리	기안		○			
N5328	보건소	식품위생과			사	차량관리	기안	○				
N5329	보건소	식품위생과			아	각종 식품위생 통계	기안		○			
N5330	보건소	식품위생과	3	일반사무 및 예산·회계관리								
N5331	보건소	식품위생과			가	과 일반사무 관련사무	기안		○			
N5332	보건소	식품위생과			나	예산운영 및 일상경비 자금관리	기안		○			
N5333	보건소	식품위생과			다	과 일상경비 세외수입의 출납 및 정리	기안		○			

연번	국소단	관과소	대 번 호	대 분 류	단 번 호	단위사무	주 무 관	팀 장	과 장	국 소 장	부 시 장	시 장
N5334	보건소	식품위생과	4			식품위생정책업무계획 수립 및 시행						
N5335	보건소	식품위생과			가	명품해양관광도시 불만 ZERO 여수 이미지 홍보	기안			○		
N5336	보건소	식품위생과			나	음식경연대회 개최	기안				○	
N5337	보건소	식품위생과			다	음식문화개선 및 좋은식단체 추진	기안		○			
N5338	보건소	식품위생과			라	행동기반 친절교육	기안			○		
N5339	보건소	식품위생과			마	음식업소서비스개선 캠페인홍보	기안			○		
N5340	보건소	식품위생과			바	모범음식점 지정 및 취소	기안			○		
N5341	보건소	식품위생과			사	지역특화음식 개발	기안			○		
N5342	보건소	식품위생과	5			식품진흥기금 관리(징수·용자·체납 등)						
N5343	보건소	식품위생과			가	식품진흥기금 운용 및 관리 보고	기안		○			
N5344	보건소	식품위생과			나	식품진흥기금심의위원회 운영	기안			○		
N5345	보건소	식품위생과			다	위생업소 과징금 처분 및 징수관리	기안		○			
N5346	보건소	식품위생과	6			공중위생관리업 영업신고 및 변경신고(영업자 지위승계 포함)						
N5347	보건소	식품위생과			가	숙박업소 및 목욕장 영업신고 및 변경신고(영업자지위승계 포함)	기안		○			
N5348	보건소	식품위생과			나	이용업, 미용업 영업신고 및 변경신고(영업자지위승계 포함)	기안		○			
N5349	보건소	식품위생과			다	세탁업 영업신고 및 변경신고(영업자지위승계 포함)	기안		○			
N5350	보건소	식품위생과			라	세척제,장난감,기타 위생용품 제조업 영업신고(영업자지위승계 포함)	기안		○			
N5351	보건소	식품위생과			마	공중위생업소 결격사유조치	기안	○				
N5352	보건소	식품위생과	7			관광진흥법, 농어촌정비법에 의한 인·허가						
N5353	보건소	식품위생과			가	관광사업등록 서류제출 및 조사 또는 검사	기안		○			
N5354	보건소	식품위생과			나	관광숙박업 등의 등록 심의위원회 운영	기안				○	
N5355	보건소	식품위생과			다	관광개발진흥기금 용자 지원	기안		○			
N5356	보건소	식품위생과			라	관광사업 승인 및 변경승인(허가,등록,신고양도양수, 법인합병, 휴업, 폐업)	기안		○			
N5357	보건소	식품위생과			마	농어촌 민박사업자 신고(변경신고, 폐업)	기안		○			
N5358	보건소	식품위생과	8			식품제도가공업, 즉석판매 제조·가공업, 식품운반업, 식품소분업, 식품 판매업, 용기포장						
N5359	보건소	식품위생과			가	식품제도가공업 영업등록 및 변경등록(영업자지위승계 포함)	기안		○			
N5360	보건소	식품위생과			나	즉석판매제조·가공업 영업신고 및 변경신고(영업자지위승계 포함)	기안		○			
N5361	보건소	식품위생과			다	식품운반업 영업신고 및 변경신고(영업자지위승계 포함)	기안		○			
N5362	보건소	식품위생과			라	식품소분업 영업신고 및 변경신고(영업자지위승계 포함)	기안		○			
N5363	보건소	식품위생과			마	식품판매업 영업신고 및 변경신고(영업자지위승계 포함)	기안		○			
N5364	보건소	식품위생과			바	용기포장류제조업 신고 및 변경신고(영업자지위승계 포함)	기안		○			
N5365	보건소	식품위생과			사	휴게음식점 영업신고 및 변경신고(영업자지위승계 포함)	기안		○			
N5366	보건소	식품위생과			아	일반음식점 영업신고 및 변경신고(영업자지위승계 포함)	기안		○			
N5367	보건소	식품위생과			자	집단급식소 설치신고 및 변경신고(영업자지위승계 포함)	기안		○			
N5368	보건소	식품위생과			차	집단급식소 영양사 선임 및 해임신고	기안	○				
N5369	보건소	식품위생과			카	계절음식점신고 및 생계형업소 관리	기안		○			
N5370	보건소	식품위생과			타	식품위생업소 결격사유조치	기안	○				

연번	국소단	관과소	대 번 호	대 분 류	단 번 호	단위사무	주 무 관	팀 장	과 장	국 소 장	부 시 장	시 장
N5371	보건소	식품위생과	9			단란·유흥영업 허가(신규, 갱신, 연장)						
N5372	보건소	식품위생과			가	유흥주점 영업허가 및 변경허가(영업자지위승계 포함)	기안		○			
N5373	보건소	식품위생과			나	단란주점 영업허가 및 변경허가(영업자지위승계 포함)	기안		○			
N5374	보건소	식품위생과	10			조리사 이 미용사 면허증 교부 및 공중 식품위생업허가(신고) 폐업신고 및 재교부						
N5375	보건소	식품위생과			가	조리사면허증 교부 및 재교부	기안	○				
N5376	보건소	식품위생과			나	공중 식품위생업 영업허가(신고)폐업신고	기안	○				
N5377	보건소	식품위생과			다	공중 식품위생업소 허가(신고)증 재교부	기안	○				
N5378	보건소	식품위생과			라	이. 미용사 면허증 교부 및 재교부	기안	○				
N5379	보건소	식품위생과	11			위생관련단체관리및 학교정화구역관리						
N5380	보건소	식품위생과			가	위생 관련단체 지도육성 및 관리	기안		○			
N5381	보건소	식품위생과			나	학교환경위생정화구역관리	기안		○			
N5382	보건소	식품위생과	12			품목제조보고 및 생산 실적 보고						
N5383	보건소	식품위생과			가	식품품목 제조보고 및 변경보고	기안		○			
N5384	보건소	식품위생과			나	식품생산 실적 보고	기안		○			
N5385	보건소	식품위생과	13			식품제조가공업체 등의 지도점검						
N5386	보건소	식품위생과			가	식품(건강기능식품 포함) 제조 가공업체 등의 지도 점검	기안		○			
N5387	보건소	식품위생과			나	식품제조가공업체 위생관리등급제 운영 등	기안		○			
N5388	보건소	식품위생과			다	식품제조가공업체 등 이물 관리 등	기안		○			
N5389	보건소	식품위생과			라	식품제조가공업체 등 기계, 기구류 안전관리	기안		○			
N5390	보건소	식품위생과			마	식품제조가공업체 등 행정처분 및 고발	기안		○			
N5391	보건소	식품위생과			바	즉석·판매업소 지도점검 등 행정처분 및 관리	기안		○			
N5392	보건소	식품위생과			사	과태료 부과 및 관리	기안		○			
N5393	보건소	식품위생과	14			부정불량식품 및 유통식품 등의 안전관리						
N5394	보건소	식품위생과			가	식중독 발생보고	기안			○		
N5395	보건소	식품위생과			나	식중독 발생에 따른 수거검사 의뢰	기안		○			
N5396	보건소	식품위생과			다	부정불량식품 등 특별관리 계획 수립 시행 등	기안			○		
N5397	보건소	식품위생과			라	부정불량식품 특별 단속	기안		○			
N5398	보건소	식품위생과			마	전국 합동단속 인력 및 행정지원 등	기안		○			
N5399	보건소	식품위생과			바	부정불량식품 민원 관리 등(1399 신고민원 등)	기안		○			
N5400	보건소	식품위생과			사	소비자 식품위생감시원 위촉 및 운영 등	기안		○			
N5401	보건소	식품위생과			아	가공식품 등의 영양성분 표시 관리 및 교육, 홍보	기안		○			
N5402	보건소	식품위생과			자	유전자 변형식품 등 안전관리	기안		○			
N5403	보건소	식품위생과			차	유통식품 등 안전관리 계획 수립 시행	기안			○		
N5404	보건소	식품위생과			카	식품 유통, 판매업체 등의 지도점검	기안		○			
N5405	보건소	식품위생과			타	식품(수입식품)등의 수거검사 및 사후관리	기안		○			
N5406	보건소	식품위생과			파	부적합 제품 긴급 통보 시스템 운영관리 등	기안		○			
N5407	보건소	식품위생과			하	위해식품 등의 회수관리	기안		○			
N5408	보건소	식품위생과			거	허위·과대광고 관리 등(건강기능식품 포함 등)	기안		○			
N5409	보건소	식품위생과	15			어린이식생활안전관리						
N5410	보건소	식품위생과			가	어린이 식생활 안전관리 계획 수립 시행	기안			○		
N5411	보건소	식품위생과			나	어린이 식품안전 보호구역 지정 및 관리	기안		○			
N5412	보건소	식품위생과			다	어린이 기호식품 지도. 점검	기안		○			
N5413	보건소	식품위생과			라	어린이 기호식품 전담관리원 지정 및 운영	기안		○			

연번	국소단	관과소	대 번 호	대 분 류	단 번 호	단위사무	주 무 관	팀 장	과 장	국 소 장	부 시 장	시 장
N5414	보건소	식품위생과			마	어린이 기호식품 우수판매업소 지정	기안		○			
N5415	보건소	식품위생과			바	어린이 기호식품 고열량, 저영양 식품 등 관리	기안		○			
N5416	보건소	식품위생과			사	어린이 기호식품 교육 및 홍보	기안		○			
N5417	보건소	식품위생과				16 어린이급식지원관리센터운영						
N5418	보건소	식품위생과			가	어린이 급식관리지원센터 운영 방침 결정		기안				○
N5419	보건소	식품위생과			나	어린이 급식관리지원센터 설치	기안			○		
N5420	보건소	식품위생과			다	어린이 급식관리지원센터 지도. 감독	기안			○		
N5421	보건소	식품위생과			라	어린이 급식관리지원센터 등록시설 지도. 점검	기안		○			
N5422	보건소	식품위생과			마	어린이 급식관리지원센터 교육 및 홍보	기안		○			
N5423	보건소	식품위생과				17 식품위생법 위반자사건송치						
N5424	보건소	식품위생과			가	특별사법경찰관 지정 신청	기안		○			
N5425	보건소	식품위생과			나	식품위생법 위반자 사건송치	기안		○			
N5426	보건소	식품위생과			다	식품위생법 위반자 범죄경력조회	기안		○			
N5427	보건소	식품위생과			라	식품위생법 위반 범죄적발보고	기안		○			
N5428	보건소	식품위생과				18 음식특화거리 조성						
N5429	보건소	식품위생과			가	음식특화거리 조성 방침 결정 및 계획 수립	기안					○
N5430	보건소	식품위생과			나	음식특화거리 조성 사업자 선정	기안			○		
N5431	보건소	식품위생과			다	음식특화거리 사업 추진 및 관리	기안		○			
N5432	보건소	식품위생과				19 식품접객업소 지도점검 및 행정처분						
N5433	보건소	식품위생과			가	식품접객업소 지도단속 계획수립	기안		○			
N5434	보건소	식품위생과			나	식품접객업소 지도단속	기안		○			
N5435	보건소	식품위생과			다	식품접객업소 의견제출(청문)	기안		○			
N5436	보건소	식품위생과			라	식품접객업소 행정처분	기안		○			
N5437	보건소	식품위생과			마	무허가(신고) 식품접객업소 지도단속 및 고발	기안		○			
N5438	보건소	식품위생과			바	음식점 시민평가단 운영	기안		○			
N5439	보건소	식품위생과			사	음식점 전직원 담당 책임제 운영	기안		○			
N5440	보건소	식품위생과			아	위생등급제 운영	기안		○			
N5441	보건소	식품위생과			자	과태료 부과 및 관리	기안		○			
N5442	보건소	식품위생과			차	식품위생법 위반업소 공표 관리	기안		○			
N5443	보건소	식품위생과			카	시민평가단 운영	기안			○		
N5444	보건소	식품위생과			타	시민칭찬업소 관리	기안		○			
N5445	보건소	식품위생과				20 공중위생접객업소 등급표 교부 및 재교부						
N5446	보건소	식품위생과			가	공중위생업소 서비스 수준평가	기안			○		
N5447	보건소	식품위생과			나	공중위생접객업소 등급표 교부 및 재교부	기안		○			
N5448	보건소	식품위생과			다	이. 미용사 면허증 교부 및 재교부	기안	○				
N5449	보건소	식품위생과				21 민박 지도·단속						
N5450	보건소	식품위생과			가	민박 지도·단속 계획 수립	기안		○			
N5451	보건소	식품위생과			나	민박 지도·단속 결과 행정조치	기안		○			
N5452	보건소	식품위생과				22 공중위생업자 위생교육 및 공중위생관련 단체관리						
N5453	보건소	식품위생과			가	기존영업자 위생교육에 따른 행정처분	기안		○			
N5454	보건소	식품위생과			나	공중위생 관련단체 지도육성 및 관리	기안		○			
N5455	보건소	식품위생과			다	공중위생 감시원 임명	기안		○			
N5456	보건소	식품위생과				23 공중위생업소 불법영업 지도단속 및 행정처분 관리						
N5457	보건소	식품위생과			가	불법영업행위 기동단속반 편성운영 및 지도단속	기안		○			
N5458	보건소	식품위생과			나	불법영업행위 행정처분	기안		○			

연번	국소단	관과소	대 번 호	대 분 류	단 번 호	단위사무	주 무 관	팀 장	과 장	국 소 장	부 시 장	시 장
N5459	보건소	식품위생과			다	불법영업행위 의견제출(청문)	기안		○			
N5460	보건소	식품위생과			라	공중위생업소 지도단속 계획수립 및 행정조치	기안		○			
N5461	보건소	식품위생과			마	공중이용시설 관리계획수립 및 지도 점검관리(실내 환경, 정밀검사)	기안		○			
N5462	보건소	식품위생과			바	무허가(신고) 공중위생업소 지도단속(고발 및 조치)	기안		○			
N5463	보건소	식품위생과			사	과태료 부과 및 관리	기안		○			
N5464	보건소	건강증진과				1 과 일반사무						
N5465	보건소	건강증진과			가	과 일반사무 및 문서수발	기안		○			
N5466	보건소	건강증진과			나	헌혈업무	기안		○			
N5467	보건소	건강증진과				2 과 예산운영						
N5468	보건소	건강증진과			가	과 예산운영 및 물품관리	기안		○			
N5469	보건소	건강증진과			나	과 일상경비 및 세외수입 출납정리	기안		○			
N5470	보건소	건강증진과				3 통합 건강증진사업 계획 수립 및 시행						
N5471	보건소	건강증진과			가	사업계획 수립	기안			○		
N5472	보건소	건강증진과			나	사업시행	기안		○			
N5473	보건소	건강증진과				4 지역특화 건강행태개선(운동,영양,절주,비만)						
N5474	보건소	건강증진과			가	사업계획수립	기안		○			
N5475	보건소	건강증진과			나	사업시행	기안		○			
N5476	보건소	건강증진과			다	건강증진실 운영 관리	기안		○			
N5477	보건소	건강증진과			라	건강생활 실천협의회 운영	기안		○			
N5478	보건소	건강증진과				5 대사증후군 관리사업						
N5479	보건소	건강증진과			가	사업계획수립	기안		○			
N5480	보건소	건강증진과			나	사업시행	기안		○			
N5481	보건소	건강증진과				6 건강증진과 차량관리	기안		○			
N5482	보건소	건강증진과				7 임산부 및 영유아 영양플러스 사업						
N5483	보건소	건강증진과			가	사업계획 수립	기안		○			
N5484	보건소	건강증진과			나	사업시행	기안		○			
N5485	보건소	건강증진과			다	대상자 등록 및 관리	기안		○			
N5486	보건소	건강증진과			라	영양교육 및 영양평가	기안		○			
N5487	보건소	건강증진과			마	보충식품 공급 및 검수	기안		○			
N5488	보건소	건강증진과				8 지역사회중심 금연지원서비스 사업						
N5489	보건소	건강증진과			가	금연 예방사업 계획수립	기안		○			
N5490	보건소	건강증진과			나	금연,흡연 예방교육 및 홍보	기안		○			
N5491	보건소	건강증진과			다	금연 클리닉 운영	기안		○			
N5492	보건소	건강증진과			라	국민건강증진 규제업소 지도단속	기안		○			
N5493	보건소	건강증진과				9 지역사회 정신건강증진사업						
N5494	보건소	건강증진과			가	사업계획 수립	기안			○		
N5495	보건소	건강증진과			나	정신질환자등(정신,중독,자살,치매)등록 및사례관리	기안		○			
N5496	보건소	건강증진과			다	주간재활 프로그램 운영	기안		○			
N5497	보건소	건강증진과			라	정신건강증진사업(교육,상담,홍보 등)	기안		○			
N5498	보건소	건강증진과			마	사업평가 및 실적보고,인력관리	기안		○			
N5499	보건소	건강증진과				10 모자보건사업						
N5500	보건소	건강증진과			가	사업계획수립	기안		○			
N5501	보건소	건강증진과			나	영유아사전예방적사업(미숙아,선천성,신생아난청,기 형아)	기안		○			
N5502	보건소	건강증진과			다	모성아동 건강관리	기안		○			

연번	국소단	관과소	대 번 호	대 분 류	단 번 호	단위사무	주 무 관	팀 장	과 장	국 소 장	부 시 장	시 장
N5503	보건소	건강증진과			라	산모,신생아 건강관리지원	기안		○			
N5504	보건소	건강증진과			마	난임부부 치료비 지원	기안		○			
N5505	보건소	건강증진과			바	산후조리원 점검 및 관리	기안		○			
N5506	보건소	건강증진과	11 출산장려사업									
N5507	보건소	건강증진과			가	사업계획수립	기안		○			
N5508	보건소	건강증진과			나	출산장려금 지원	기안		○			
N5509	보건소	건강증진과	12 신생아 양육비 지원									
N5510	보건소	건강증진과			가	사업계획수립	기안		○			
N5511	보건소	건강증진과			나	신생아 양육비 지원	기안		○			
N5512	보건소	건강증진과	13 영유아 건강검진사업									
N5513	보건소	건강증진과			가	사업계획수립	기안		○			
N5514	보건소	건강증진과			나	사업시행	기안		○			
N5515	보건소	건강증진과	14 만성질환관리 사업									
N5516	보건소	건강증진과			가	심뇌혈관질환 예방관리사업 종합계획 수립		기안		○		
N5517	보건소	건강증진과			나	사업시행 및 평가	기안		○			
N5518	보건소	건강증진과			다	의약품 및 소모품 수불관리	기안	○				
N5519	보건소	건강증진과			라	만성질환(영양)상담실 및 보건교육실 운영	기안		○			
N5520	보건소	건강증진과	15 고혈압 · 당뇨병 등록 · 관리사업									
N5521	보건소	건강증진과			가	사업 계획 수립	기안		○			
N5522	보건소	건강증진과			나	사업시행 및 평가	기안		○			
N5523	보건소	건강증진과			다	혈압 · 당뇨병 등록 · 교육센터 운영	기안		○			
N5524	보건소	건강증진과			라	고혈압 · 당뇨병 등록 · 교육센터 전담인력 관리		기안	○			
N5525	보건소	건강증진과			마	고혈압 · 당뇨병 등록 관리사업 실적보고	기안		○			
N5526	보건소	건강증진과			바	의약품 및 소모품수불부	기안	○				
N5527	보건소	건강증진과	16 국가 예방접종 사업									
N5528	보건소	건강증진과			가	사업계획 수립	기안		○			
N5529	보건소	건강증진과			나	사업시행	기안		○			
N5530	보건소	건강증진과			다	B형간염 주산기감염 예방사업	기안		○			
N5531	보건소	건강증진과	17 암검진사업 및 치료비지원									
N5532	보건소	건강증진과			가	사업계획수립	기안		○			
N5533	보건소	건강증진과			나	사업시행	기안		○			
N5534	보건소	건강증진과			다	소아암 의료비 지원(환자등록 및 관리)	기안		○			
N5535	보건소	건강증진과			라	노인 안 검진 및 개안수술에 관한사항	기안		○			
N5536	보건소	건강증진과	18 희귀, 난치성 질환자 의료비 지원									
N5537	보건소	건강증진과			가	사업계획 수립	기안		○			
N5538	보건소	건강증진과			나	등록 및 의료비지원	기안		○			
N5539	보건소	건강증진과			다	실태조사 의뢰	기안		○			
N5540	보건소	보건사업과	1 공인관리운영 및 지도감독				기안		○			
N5541	보건소	보건사업과	2 과 일반사무 및 문서수발				기안		○			
N5542	보건소	보건사업과	3 과 예산운영 및 일상경비.세외수입 출납.정리				기안		○			
N5543	보건소	보건사업과	4 당직근무명령 및 복무단속									
N5544	보건소	보건사업과			가	과 직원 복무단속	기안		○			
N5545	보건소	보건사업과			나	과 당직명령 및 운영관리	기안		○			
N5546	보건소	보건사업과	5 행정장비 및 각종비품, 소모품 관리									
N5547	보건소	보건사업과			가	행정장비 및 각종비품 관리	기안		○			

연번	국소단	관과소	대 번 호	대 분 류	단 번 호	단위사무	주 무 관	팀 장	과 장	국 소 장	부 시 장	시 장
N5548	보건소	보건사업과			나	소모품관리	기안	○				
N5549	보건소	보건사업과	6	청사관리 및 시설전반에 관한 사항(중부보건지소,동부도			기안		○			
N5550	보건소	보건사업과	7	차량관리								
N5551	보건소	보건사업과			가	차량배차신청 및 차량운행일지 및 유류수불관리	기안	○				
N5552	보건소	보건사업과			나	차량유지보수 관리	기안		○			
N5553	보건소	보건사업과	8	중부.동부도시보건지소 및 치매안심센터운영 관리(지도검			기안		○			
N5554	보건소	보건사업과	9	보건사업운영종합계획수립				기안		○		
N5555	보건소	보건사업과			가	각실보건사업 세부시행계획수립	기안		○			
N5556	보건소	보건사업과			나	보건의료민원실운영세부시행계획수립	기안		○			
N5557	보건소	보건사업과	10	민원접수실 운영 및 관리								
N5558	보건소	보건사업과			가	여수시보건소 중부보건지소장 공인 관리	기안		○			
N5559	보건소	보건사업과			나	여수시보건소 동부도시보건지소장 공인 관리	기안		○			
N5560	보건소	보건사업과			다	진료비 청구 및 제증명 수수료 징수	기안	○				
N5561	보건소	보건사업과	11	건강진단서 및 제증명 발급			기안	○				
N5562	보건소	보건사업과	12	진료실,한방진료실,임상병리실,방사선실,물리치료실,모자보건실, 신체검사실 운영 및 관								
N5563	보건소	보건사업과			가	의료장비 및 비품 관리	기안		○			
N5564	보건소	보건사업과			나	의약품 및 소모품 관리	기안	○				
N5565	보건소	보건사업과			다	감염성 폐기물 관리	기안		○			
N5566	보건소	보건사업과	13	모자보건사업								
N5567	보건소	보건사업과			가	사업시행계획수립 및 시행결과평가	기안		○			
N5568	보건소	보건사업과			나	사업시행	기안		○			
N5569	보건소	보건사업과			다	임산부, 영유아관리	기안		○			
N5570	보건소	보건사업과			라	영유아 및 계절독감 예방접종	기안		○			
N5571	보건소	보건사업과	14	맞춤형 방문보건사업계획 수립, 시행								
N5572	보건소	보건사업과			가	방문건강관리 종합계획 수립		기안		○		
N5573	보건소	보건사업과			나	사업시행계획수립 및 시행결과평가	기안		○			
N5574	보건소	보건사업과			다	방문보건사업 대상자 등록 및 방문건강관리	기안		○			
N5575	보건소	보건사업과			라	맞춤형방문건강관리 전담인력관리		기안	○			
N5576	보건소	보건사업과	15	재가 암환자 관리사업								
N5577	보건소	보건사업과			가	사업시행계획수립 및 시행결과평가	기안		○			
N5578	보건소	보건사업과			나	방문보건사업 대상자 등록 및 방문건강관리	기안		○			
N5579	보건소	보건사업과			다	약품 및 소모품 수불관리	기안	○				
N5580	보건소	보건사업과	16	취약지 경로당 및 무의도서 순회진료								
N5581	보건소	보건사업과			가	사업시행계획수립 및 시행결과평가	기안		○			
N5582	보건소	보건사업과			나	사업실적 보고	기안		○			
N5583	보건소	보건사업과			다	약품 수불 관리	기안	○				
N5584	보건소	보건사업과	17	섬 지역 통합 의료서비스 운영								
N5585	보건소	보건사업과			가	사업시행계획수립 및 시행결과평가	기안		○			
N5586	보건소	보건사업과			나	사업실적 보고	기안		○			
N5587	보건소	보건사업과			다	약품 수불 관리	기안	○				
N5588	보건소	보건사업과	18	북한이탈 및 다문화가족 이동건강관리사업								
N5589	보건소	보건사업과			가	사업시행계획 수립 및 시행결과평가	기안		○			
N5590	보건소	보건사업과			나	약품 및 소모품 수불관리	기안	○				
N5591	보건소	보건사업과	19	지역사회연계 프로그램 개발 및 운영								
N5592	보건소	보건사업과			가	노인 인공관절 무릎 수술	기안		○			

연번	국소단	관과소	대 번 호	대 분 류	단 번 호	단위사무	주 무 관	팀 장	과 장	국 소 장	부 시 장	시 장
N5593	보건소	보건사업과	20			노인 허약예방 관리						
N5594	보건소	보건사업과			가	관절튼튼, 실버요가 운영	기안		○			
N5595	보건소	보건사업과	21			지역사회중심재활보건사업계획수립						
N5596	보건소	보건사업과			가	지역사회중심재활사업 종합계획 수립		기안		○		
N5597	보건소	보건사업과			나	단위사업별 시행계획 수립 및 시행결과 평가	기안		○			
N5598	보건소	보건사업과	22			재가장애인 건강보건관리						
N5599	보건소	보건사업과			가	재가장애인 등록관리(신규, 퇴록)	기안		○			
N5600	보건소	보건사업과			나	재가장애인 방문 건강보건관리	기안		○			
N5601	보건소	보건사업과			다	재활치료센터 운영(물리치료, 작업치료)및 장비관리	기안		○			
N5602	보건소	보건사업과			라	방문건강보건관리 소모품 수불관리	기안	○				
N5603	보건소	보건사업과	23			재가장애인 사회참여 프로그램운영						
N5604	보건소	보건사업과			가	장애인 자조모임(장애인, 가족)	기안		○			
N5605	보건소	보건사업과			나	장애인 문화체험 운영 및 홍보	기안		○			
N5606	보건소	보건사업과			다	장애인 나들이 행사운영 및 홍보	기안		○			
N5607	보건소	보건사업과	24			재가장애인 장애발생 예방 프로그램 운영						
N5608	보건소	보건사업과			가	장애예방교육 운영 및 홍보	기안		○			
N5609	보건소	보건사업과			나	장애인 체험교육 운영 및 홍보	기안		○			
N5610	보건소	보건사업과	25			재가장애인 자원연계 프로그램 운영						
N5611	보건소	보건사업과			가	보건소내 연계사업 운영(교육 등)	기안		○			
N5612	보건소	보건사업과			나	재활보조기 대여 등 지원사업	기안		○			
N5613	보건소	보건사업과			다	대학생 등 자원봉사활동 관리	기안		○			
N5614	보건소	보건사업과			라	지역사회중심협의회 운영	기안		○			
N5615	보건소	보건사업과	26			동부보건관리사업						
N5616	보건소	보건사업과			가	동부보건관리 종합계획 수립		기안		○		
N5617	보건소	보건사업과			나	사업시행계획 수립 및 시행결과평가	기안		○			
N5618	보건소	보건사업과			가	소방안전관리 계획수립		기안	○			
N5619	보건소	보건사업과	27			어르신 근력강화 운동교실 운영						
N5620	보건소	보건사업과			가	사업계획 수립 및 시행	기안		○			
N5621	보건소	보건사업과			나	사업 결과보고	기안		○			
N5622	보건소	보건사업과	28			아토피 · 천식예방관리						
N5623	보건소	보건사업과			가	사업계획 수립 및 시행	기안		○			
N5624	보건소	보건사업과			나	사업 결과보고	기안		○			
N5625	보건소	보건사업과	29			지역사회건강조사						
N5626	보건소	보건사업과			가	건강조사 수행에 따른 협약체결	기안		○			
N5627	보건소	보건사업과			나	사업시행 관련 행정지원	기안		○			
N5628	보건소	보건사업과			다	사업결과 및 정산보고	기안		○			
N5629	보건소	보건사업과	30			치매관리사업 계획수립						
N5630	보건소	보건사업과			가	치매관리사업 종합계획 수립		기안		○		
N5631	보건소	보건사업과			나	단위사업별 시행계획 수립 및 시행결과 평가	기안		○			
N5632	보건소	보건사업과	31			치매 상담 · 등록관리						
N5633	보건소	보건사업과			가	심층상담 및 등록관리	기안		○			
N5634	보건소	보건사업과			나	맞춤형사례관리	기안		○			
N5635	보건소	보건사업과			다	조호물품 제공	기안		○			
N5636	보건소	보건사업과			라	조호물품, 의약품 등 수불관리	기안	○				
N5637	보건소	보건사업과			마	치매어른 실종예방 서비스	기안		○			

연번	국소단	관과소	대 번 호	대 분 류	단 번 호	단위사무	주 무 관	팀 장	과 장	국 소 장	부 시 장	시 장
N5638	보건소	보건사업과			바	치매안심통합관리시스템 자료등록	기안		○			
N5639	보건소	보건사업과			사	실적보고 및 성과평가	기안		○			
N5640	보건소	보건사업과			아	치매안심센터 홈페이지 관리	기안		○			
N5641	보건소	보건사업과	32			치매치료관리비(약제비) 지원사업						
N5642	보건소	보건사업과			가	치매치료관리비 대상자 선정	기안		○			
N5643	보건소	보건사업과			나	치매치료관리비 자격관리(소득기준 조사)	기안		○			
N5644	보건소	보건사업과	33			치매조기검진사업						
N5645	보건소	보건사업과			가	치매 선별검사/진단 검사 실시	기안		○			
N5646	보건소	보건사업과			나	치매감별검사 의뢰	기안		○			
N5647	보건소	보건사업과			다	치매검진비 지급	기안		○			
N5648	보건소	보건사업과			라	치매 고위험군 집중관리	기안		○			
N5649	보건소	보건사업과	34			치매 기억쉼터 운영	기안		○			
N5650	보건소	보건사업과	35			인지재활프로그램운영						
N5651	보건소	보건사업과			가	치매인지강화프로그램 운영	기안		○			
N5652	보건소	보건사업과			나	치매안심센터 치매예방프로그램 운영	기안		○			
N5653	보건소	보건사업과			다	경로당 치매예방 프로그램 운영	기안		○			
N5654	보건소	보건사업과			라	보건진료소, 복지관 등 예방프로그램 운영	기안		○			
N5655	보건소	보건사업과	36			치매가족지원사업						
N5656	보건소	보건사업과			가	치매 가족교실 운영	기안		○			
N5657	보건소	보건사업과			나	치매가족 자조모임 지원	기안		○			
N5658	보건소	보건사업과			다	치매가족 돌봄부담 분석 및 상담	기안		○			
N5659	보건소	보건사업과			라	치매가족 카페운영	기안		○			
N5660	보건소	보건사업과			마	힐링캠프 운영	기안		○			
N5661	보건소	보건사업과	37			치매인식개선 교육·홍보						
N5662	보건소	보건사업과			가	치매예방교육, 치매열린교실 운영	기안		○			
N5663	보건소	보건사업과			나	치매안심센터 운영 홍보활동	기안		○			
N5664	보건소	보건사업과			다	치매극복 부스운영 및 캠페인 전개	기안		○			
N5665	보건소	보건사업과			라	치매극복 행사 계획 및 개최	기안		○			
N5666	보건소	보건사업과	38			치매극복선도단체, 치매파트너(플러스) 양성						
N5667	보건소	보건사업과			가	치매극복선도단체 섭외 및 관리	기안		○			
N5668	보건소	보건사업과			나	치매극복선도단체 교육	기안		○			
N5669	보건소	보건사업과			다	치매파트너 교육	기안		○			
N5670	보건소	보건사업과			라	치매파트너플러스(자원봉사자) 양성	기안		○			
N5671	보건소	보건사업과	39			치매안심마을 운영 및 지역사회 자원강화						
N5672	보건소	보건사업과			가	치매친화적 환경조성	기안		○			
N5673	보건소	보건사업과			나	치매안심마을 치매조기검진사업	기안		○			
N5674	보건소	보건사업과			다	치매안심마을 치매예방프로그램운영	기안		○			
N5675	보건소	보건사업과			라	치매지역사회협의체 운영	기안		○			
N5676	보건소	보건사업과			마	지역사회자원조사 및 발굴	기안		○			
N5677	보건소	보건사업과			바	지역사회연계강화	기안		○			
N5678	보건소	보건사업과	40			치매노인공공후견인 사업	기안		○			
N5679	보건소	보건사업과	41			치매안심센터 차량, 장비 및 각종비품·소모품 관리						
N5680	보건소	보건사업과			가	장비 및 각종비품 관리	기안		○			
N5681	보건소	보건사업과			나	치매안심센터 차량관리	기안	○				
N5682	보건소	보건사업과			다	소모품 관리	기안	○				

연번	국소단	관과소	대 번 호	대 분 류	단 번 호	단위사무	주 무 관	팀 장	과 장	국 소 장	부 시 장	시 장
N5683	농업기술센터	농업정책과	1			농촌발전종합계획수립·시행						
N5684	농업기술센터	농업정책과			가	농업농촌발전계획 수립		기안				○
N5685	농업기술센터	농업정책과			나	농업농촌발전계획의 추진	기안			○		
N5686	농업기술센터	농업정책과	2			농림축산사업 총괄 추진 및 농정심의회 운영관리						
N5687	농업기술센터	농업정책과			가	농림축산사업 신청 및 관리	기안			○		
N5688	농업기술센터	농업정책과			나	농림·축산·식품사업 예산신청	기안			○		
N5689	농업기술센터	농업정책과			다	농림사업 확정 및 추진	기안			○		
N5690	농업기술센터	농업정책과			라	농림수산사업 신청 및 관리	기안		○			
N5691	농업기술센터	농업정책과			마	보조사업 예산신청 및 정산	기안		○			
N5692	농업기술센터	농업정책과			바	농촌및식품산업정책심의회 심의 운영관리						
N5693	농업기술센터	농업정책과				(1) 심의회 운영 및 위원 위. 해촉	기안			○		
N5694	농업기술센터	농업정책과				(2) 분과위원회 운영 및 위원변경 위. 해촉	기안			○		
N5695	농업기술센터	농업정책과	3			후계(청년)농업경영인 및 친환경 농업인 육성관리						
N5696	농업기술센터	농업정책과			가	후계농업경영인(후계자) 및 전업농 육성	기안		○			
N5697	농업기술센터	농업정책과			나	산업기능요원 관리	기안		○			
N5698	농업기술센터	농업정책과			다	선도농업 경영체 우선지원	기안		○			
N5699	농업기술센터	농업정책과	4			농촌 여성 삶의 질 향상 계획 수립 및 시행		기안		○		
N5700	농업기술센터	농업정책과	5			농업기본 통계 작성 관리	기안		○			
N5701	농업기술센터	농업정책과	6			농외 소득원개발 및 고령화 대책추진	기안			○		
N5702	농업기술센터	농업정책과	7			농어촌진흥기금 지원 및 관리						
N5703	농업기술센터	농업정책과			가	농어촌 진흥기금 지원사업계획 수립	기안		○			
N5704	농업기술센터	농업정책과			나	농어촌 진흥기금 사업추진 및 자금배정	기안		○			
N5705	농업기술센터	농업정책과			다	농어촌 진흥기금 지원사업 및 용자관리	기안		○			
N5706	농업기술센터	농업정책과	8			농정업무 추진실적평가 관리 및 상 사업 추진						
N5707	농업기술센터	농업정책과			가	농림업무 추진실적 평가관리	기안		○			
N5708	농업기술센터	농업정책과			나	농림업무 추진실적 평가 가산금 지원사업계획 수립	기안		○			
N5709	농업기술센터	농업정책과			다	농림업무 추진실적 평가 가산금 지원사업 추진	기안		○			
N5710	농업기술센터	농업정책과	9			지역 특화사업 추진						
N5711	농업기술센터	농업정책과			가	지역특화사업 종합계획 수립		기안		○		
N5712	농업기술센터	농업정책과			나	지역특화사업 시행	기안		○			
N5713	농업기술센터	농업정책과	10			지역농업 클러스터지원사업 추진	기안			○		
N5714	농업기술센터	농업정책과	11			농업육성 및 소득향상사업 추진	기안		○			
N5715	농업기술센터	농업정책과	12			농촌생활 인프라 개선 및 확충	기안		○			
N5716	농업기술센터	농업정책과	13			농업법인·단체 관리 및 농업동향 관리	기안		○			
N5717	농업기술센터	농업정책과	14			농지보전 및 이용 종합계획 수립·시행						
N5718	농업기술센터	농업정책과			가	농지보전 및 이용 종합계획수립		기안			○	
N5719	농업기술센터	농업정책과			나	농지보전 및 이용 계획 시행	기안		○			
N5720	농업기술센터	농업정책과	15			한계농지, 분배농지, 농지임대차 관리						
N5721	농업기술센터	농업정책과			가	한계농지관리 및 농지임대차 관리	기안		○			
N5722	농업기술센터	농업정책과			나	분배농지 관리 및 임대차 관리						
N5723	농업기술센터	농업정책과				(1) 분배농지관리 소송사무 수행		기안		○		
N5724	농업기술센터	농업정책과				(2) 농지임대차 관련 사무관리	기안		○			
N5725	농업기술센터	농업정책과	16			농업진흥 지역 관리						
N5726	농업기술센터	농업정책과			가	농업진흥지정 및 해제	기안			○		
N5727	농업기술센터	농업정책과			나	농업진흥지역 관리	기안		○			

연번	국소단	관과소	대 번 호	대 분 류	단 번 호	단위사무	주 무 관	팀 장	과 장	국 소 장	부 시 장	시 장
N5728	농업기술센터	농업정책과	17	농지대장 및 농지취득 자격증명 발급 관리, 농지 이용실태 조사 및 처분 관리 지도								
N5729	농업기술센터	농업정책과		가		농지대장 관리 및 자격증명 발급	기안	○				
N5730	농업기술센터	농업정책과		나		농지취득자격증명 발급	기안	○				
N5731	농업기술센터	농업정책과		다		농지처분 의무통지 및 처분명령						
N5732	농업기술센터	농업정책과				(1) 농지이용 실태조사	기안		○			
N5733	농업기술센터	농업정책과				(2) 농지처분 의무통지 및 처분명령	기안		○			
N5734	농업기술센터	농업정책과		라		농업경영 미이행시 이행강제금 부과 징수	기안		○			
N5735	농업기술센터	농업정책과		마		농지이용 실태조사 관리	기안		○			
N5736	농업기술센터	농업정책과	18	식량생산 종합대책 수립 및 농촌 일손돕기 추진								
N5737	농업기술센터	농업정책과		가		식량생산 종합대책 수립	기안			○		
N5738	농업기술센터	농업정책과		나		농번기 농촌일손돕기						
N5739	농업기술센터	농업정책과				(1) 농촌일손돕기 계획 수립	기안		○			
N5740	농업기술센터	농업정책과				(2) 농촌일손돕기 추진실적	기안	○				
N5741	농업기술센터	농업정책과	19	고품질 쌀생산 종합대책 수립·추진								
N5742	농업기술센터	농업정책과		가		고품질쌀 생산 종합대책 수립		기안		○		
N5743	농업기술센터	농업정책과		나		고품질 쌀 생산대책 실적가산금 사업 추진	기안		○			
N5744	농업기술센터	농업정책과	20	맥류 등 발작물 생산시책 추진			기안		○			
N5745	농업기술센터	농업정책과	21	식량작물 병해충 방제지원 및 농약·비료 수급 관리								
N5746	농업기술센터	농업정책과		가		식량작물 병해충 방제지원 추진	기안		○			
N5747	농업기술센터	농업정책과		나		농약수급 및 농약안전사용 장비 보급관리						
N5748	농업기술센터	농업정책과				(1) 농약수급계획 시달	기안		○			
N5749	농업기술센터	농업정책과				(2) 농약수급 사후관리	기안		○			
N5750	농업기술센터	농업정책과				(3) 농약안전사용장비 보급계획	기안		○			
N5751	농업기술센터	농업정책과				(4) 농약안전사용장비 보급대상자 선정 및 장비 보급	기안		○			
N5752	농업기술센터	농업정책과				(5) 농약안전사용장비 보급품 사후관리	기안	○				
N5753	농업기술센터	농업정책과	22	기본형공익직불제 추진			기안		○			
N5754	농업기술센터	농업정책과	23	전략작물직불사업 추진			기안		○			
N5755	농업기술센터	농업정책과	24	농업기계화 촉진 업무추진 및 농기계 수급·사후관리추진			기안		○			
N5756	농업기술센터	농업정책과	25	영농소득지원시책 추진			기안		○			
N5757	농업기술센터	농업정책과	26	농업재해대책 수립 및 복구 지원			기안		○			
N5758	농업기술센터	농업정책과	27	축산 종합계획 수립 및 시행								
N5759	농업기술센터	농업정책과		가		축산행정의 종합계획 수립		기안		○		
N5760	농업기술센터	농업정책과		나		축산행정의 종합계획 시행	기안			○		
N5761	농업기술센터	농업정책과		다		축산사업자금 및 축산진흥계획수립 추진	기안		○			
N5762	농업기술센터	농업정책과		라		축산경진대회 사업추진 및 관리	기안		○			
N5763	농업기술센터	농업정책과		마		축산경영 진단사업 추진지도	기안		○			
N5764	농업기술센터	농업정책과	28	축산시설지원 및 축산업 경쟁력강화사업 추진								
N5765	농업기술센터	농업정책과		가		축산시설 사업계획 수립	기안			○		
N5766	농업기술센터	농업정책과		나		축산시설사업 대상자선정	기안		○			
N5767	농업기술센터	농업정책과		다		축산시설 사업지원 및 사후관리	기안		○			
N5768	농업기술센터	농업정책과		라		축산시설 현대화사업 지원 및 사후관리	기안		○			
N5769	농업기술센터	농업정책과		마		축산기자재 지원 및 사후관리						
N5770	농업기술센터	농업정책과				(1) 축산기자재 지원사업자 선정	기안		○			
N5771	농업기술센터	농업정책과				(2) 축산기자재 사업자금 지원 및 사후관리	기안		○			
N5772	농업기술센터	농업정책과	29	가축방역사업 및 가축전염병예방 추진								

연번	국소단	관과소	대 번 호	대 분 류	단 번 호	단위사무	주 무 관	팀 장	과 장	국 소 장	부 시 장	시 장
N5773	농업기술센터	농업정책과			가	가축방역사업 계획 수립	기안			○		
N5774	농업기술센터	농업정책과			나	가축방역 사업 추진	기안		○			
N5775	농업기술센터	농업정책과			다	가축전염병 발생상황 보고		기안	○			
N5776	농업기술센터	농업정책과			라	전염병 이환축의 살처분명령	기안		○			
N5777	농업기술센터	농업정책과			마	가축폐사 상황보고	기안		○			
N5778	농업기술센터	농업정책과			바	가축의 사체 소각 또는 매몰, 발굴 금지 등 명령	기안		○			
N5779	농업기술센터	농업정책과			사	가축방역관 위. 해축 및 관리	기안			○		
N5780	농업기술센터	농업정책과			아	공동방재단 운영 지원 및 사후관리	기안		○			
N5781	농업기술센터	농업정책과	30 동물병원(수의사·공수의) 및 동물용 의약품관리 등에 관한 사항									
N5782	농업기술센터	농업정책과			가	동물병원개설신고						
N5783	농업기술센터	농업정책과				(1) 동물병원개설 신고 및 취소	기안		○			
N5784	농업기술센터	농업정책과				(2) 동물병원개설 변경사항 등 신고수리	기안		○			
N5785	농업기술센터	농업정책과				(3) 동물병원 휴. 폐업신고	기안	○				
N5786	농업기술센터	농업정책과				(4) 동물병원업무지도 감독 및 사후관리	기안		○			
N5787	농업기술센터	농업정책과				(5) 동물진료업의 정지	기안			○		
N5788	농업기술센터	농업정책과			나	가축병원 및 가축약품 취급업소 지도감독						
N5789	농업기술센터	농업정책과				(1) 가축약품 취급업소 사후관리	기안		○			
N5790	농업기술센터	농업정책과				(2) 동물약사 감시업무 등 추진	기안		○			
N5791	농업기술센터	농업정책과				(3) 동물약품판매업 허가 및 취소	기안		○			
N5792	농업기술센터	농업정책과				(4) 동물약품 판매업 휴. 폐업 및 재개업 변경 신고수리	기안		○			
N5793	농업기술센터	농업정책과				(5) 동물약품 취급정지 처분	기안			○		
N5794	농업기술센터	농업정책과			다	공수의 지도관리						
N5795	농업기술센터	농업정책과				(1) 공수의 위. 해축 및 관리		기안		○		
N5796	농업기술센터	농업정책과				(2) 동물약사 감시원증 발급	기안		○			
N5797	농업기술센터	농업정책과				(3) 공수의 및 동물약사 지도관리	기안		○			
N5798	농업기술센터	농업정책과				(4) 수의사 사망신고 및 관리	기안		○			
N5799	농업기술센터	농업정책과				(5) 수의사 진료 검안부 검사업무 등		기안	○			
N5800	농업기술센터	농업정책과	31 가축개량 및 축산업·한우등록 추진									
N5801	농업기술센터	농업정책과			가	가축개량사업 관리						
N5802	농업기술센터	농업정책과				(1) 가축인공수정소 등록 및 취소 등	기안		○			
N5803	농업기술센터	농업정책과				(2) 가축인공수정소 사후관리	기안		○			
N5804	농업기술센터	농업정책과			나	한우단지 조성 및 송아지생산안정사업 추진						
N5805	농업기술센터	농업정책과				(1) 축산단지 조성사업 계획수립 및 시행		기안			○	
N5806	농업기술센터	농업정책과				(2) 축산단지 조성사업 추진	기안			○		
N5807	농업기술센터	농업정책과				(3) 축산단지 조성사업 사후관리	기안		○			
N5808	농업기술센터	농업정책과				(4) 송아지생산안정사업 계획수립 및 시행	기안		○			
N5809	농업기술센터	농업정책과				(5) 송아지생산안정사업 자금 지원	기안		○			
N5810	농업기술센터	농업정책과				(6) 송아지생산안정사업 추진 및 사후관리	기안		○			
N5811	농업기술센터	농업정책과			다	축산업 허가제 등록 및 사후관리						
N5812	농업기술센터	농업정책과				(1) 가축사육업 허가, 등록 및 폐업 변경신고 등	기안		○			
N5813	농업기술센터	농업정책과				(2) 가축사육업 허가, 등록 지도 및 사후관리		기안	○			
N5814	농업기술센터	농업정책과				(3) 종축업 및 부화업, 정액등 처리업허가 및 변경, 취소 등	기안		○			
N5815	농업기술센터	농업정책과				(4)가축거래 상인 등록 및 사후관리	기안		○			
N5816	농업기술센터	농업정책과			라	축산시책사업지원 및 관리						

연번	국소단	관과소	대 번 호	대 분 류	단 번 호	단위사무	주 무 관	팀 장	과 장	국 소 장	부 시 장	시 장
N5817	농업기술센터	농업정책과				(1) 친환경축산업 지원 및 사후관리	기안		○			
N5818	농업기술센터	농업정책과				(2) 축산물이력 추적제 지원 및 사후관리	기안		○			
N5819	농업기술센터	농업정책과				(3) 녹색축산육성기금 지원 및 사후관리	기안		○			
N5820	농업기술센터	농업정책과				(4) 축산시책사업 육성 지원 및 사후관리	기안		○			
N5821	농업기술센터	농업정책과				(5) 차량등록 변경 등 신고 및 사후관리	기안		○			
N5822	농업기술센터	농업정책과	32	가축분뇨처리 및 친환경 축산직불제 추진								
N5823	농업기술센터	농업정책과			가	가축분뇨처리사업 지원계획 수립	기안		○			
N5824	농업기술센터	농업정책과			나	가축분뇨처리사업 지원대상자 선정	기안		○			
N5825	농업기술센터	농업정책과			다	가축분뇨처리사업 자금지원 및 사후관리	기안		○			
N5826	농업기술센터	농업정책과			라	정착촌 구조개선사업 추진 및 사후관리	기안			○		
N5827	농업기술센터	농업정책과			마	가축분뇨처리사업 지도감독						
N5828	농업기술센터	농업정책과				(1) 축산분뇨처리사업 추진지도 및 사후관리	기안		○			
N5829	농업기술센터	농업정책과				(2) 축산분뇨처리사업 기술교육 등	기안		○			
N5830	농업기술센터	농업정책과	33	단미사료 제조업의 등록 및 조사료 생산기반확충사업에 관한 사항								
N5831	농업기술센터	농업정책과			가	정부관리양곡 부산물 배정 및 사료공장 지도관리						
N5832	농업기술센터	농업정책과				(1) 정부관리양곡부산물(사료)배정계획수립 및 대상자선정	기안		○			
N5833	농업기술센터	농업정책과				(2) 정부관리양곡부산물(사료)배정 및 사후관리	기안		○			
N5834	농업기술센터	농업정책과				(3) 수입 단미사료 성분등록 및 취소	기안		○			
N5835	농업기술센터	농업정책과				(4) 단미사료제조업 등록 및 취소	기안		○			
N5836	농업기술센터	농업정책과				(5) 단미사료 제조업 휴업, 폐업 등 신고 및 관리	기안	○				
N5837	농업기술센터	농업정책과				(6) 단미사료제조업 지원 및 사후관리	기안	○				
N5838	농업기술센터	농업정책과				(7) 사료성분 등록 및 취소	기안		○			
N5839	농업기술센터	농업정책과				(8) 사료 성분 등록 변경사항 등 신고수리	기안		○			
N5840	농업기술센터	농업정책과				(9) 사료 성분등록증 재교부	기안		○			
N5841	농업기술센터	농업정책과			나	초지조성 및 조사료 생산사업지원 사후관리						
N5842	농업기술센터	농업정책과				(1) 초지조성 허가 및 취소(초지법)	기안		○			
N5843	농업기술센터	농업정책과				(2) 초지전용허가(초지법)	기안		○			
N5844	농업기술센터	농업정책과				(3) 초지조성 사후관리(초지법)	기안		○			
N5845	농업기술센터	농업정책과				(4) 초지 대리관리자 지정	기안		○			
N5846	농업기술센터	농업정책과				(5) 기성초지 보완사업 추진	기안		○			
N5847	농업기술센터	농업정책과				(6) 조사료 생산계획 수립 및 사후관리	기안		○			
N5848	농업기술센터	농업정책과				(7) 조사료 생산사업 대상자 선정 및 추진	기안		○			
N5849	농업기술센터	농업정책과				(8) 조사료 생산사업 자금지원 및 사후관리	기안		○			
N5850	농업기술센터	농업정책과				(9) 조사료 생산사업 추진보고	기안		○			
N5851	농업기술센터	농업정책과	34	축산물 가공판매업 등 신고 및 유통, 위생지도								
N5852	농업기술센터	농업정책과			가	축산물 위생관리사업						
N5853	농업기술센터	농업정책과				(1) 축산물 작업장 설치 허가	기안		○			
N5854	농업기술센터	농업정책과				(2) 축산물 작업장 허가사항 변경 등		기안	○			
N5855	농업기술센터	농업정책과				(3) 축산물작업장 휴, 폐업신고	기안	○				
N5856	농업기술센터	농업정책과				(4) 축산물 위생지도 및 사후관리		기안	○			
N5857	농업기술센터	농업정책과			나	부정축산물 유통지도단속 및 행정처분	기안		○			
N5858	농업기술센터	농업정책과			다	축산물 위생감시원 지도 및 사후관리	기안		○			
N5859	농업기술센터	농업정책과			라	한, 육우 수입쇠고기전문판매점 육성지원 및 사후관리						
N5860	농업기술센터	농업정책과				(1) 소매유통시설사업 계획수립 및 추진	기안		○			

연번	국소단	관과소	대 번 호	대 분 류	단 번 호	단위사무	주 무 관	팀 장	과 장	국 소 장	부 시 장	시 장
N5861	농업기술센터	농업정책과				(2) 소매유통시설사업 지원 및 사후관리	기안		○			
N5862	농업기술센터	농업정책과			마	축산물 가공. 운반. 판매업 신고						
N5863	농업기술센터	농업정책과				(1) 축산물 가공. 운반. 판매업 신고 및 취소	기안		○			
N5864	농업기술센터	농업정책과				(2) 축산물 가공. 운반. 판매업 신고사항 변경 및 휴. 폐업 신고수리	기안		○			
N5865	농업기술센터	농업정책과				(3) 축산물 가공. 운반. 판매업소 지도단속 및 사후 관리	기안		○			
N5866	농업기술센터	농업정책과				(4) 축산물 판매업 신고필증 재교부	기안	○				
N5867	농업기술센터	농업정책과			바	축산물보관업 허가, 변경사항						
N5868	농업기술센터	농업정책과				(1) 축산물 보관업 허가 및 취소	기안		○			
N5869	농업기술센터	농업정책과				(2) 축산물 보관업 변경사항 등 신고수리	기안		○			
N5870	농업기술센터	농업정책과				(3) 축산물 보관업 사후관리	기안		○			
N5871	농업기술센터	농업정책과			사	축산물 가공, 운반, 판매업 위반업소 행정처분	기안		○			
N5872	농업기술센터	농업정책과			아	축산물 판매업 영업종사자 위생교육 지도						
N5873	농업기술센터	농업정책과				(1) 축산물 가공판매업 및 종사자 위생교육	기안		○			
N5874	농업기술센터	농업정책과				(2) 축산물 가공. 판매업 및 종사자 위생관리 지 도	기안		○			
N5875	농업기술센터	농업정책과	35	유기동물 보호 및 관리								
N5876	농업기술센터	농업정책과			가	유기동물 보호소 운영	기안		○			
N5877	농업기술센터	농업정책과			나	유기동물입양(분양)관리	기안		○			
N5878	농업기술센터	농업정책과	36	동물영업관련 허가(신고)·등록 및 사후관리			기안		○			
N5879	농업기술센터	농업정책과	37	동물등록 및 사후관리			기안		○			
N5880	농업기술센터	농업정책과	38	축산물브랜드 개발 및 육질개선 추진			기안		○			
N5881	농업기술센터	농업정책과	39	축산물위해요소 관리지도			기안		○			
N5882	농업기술센터	농업정책과	40	원예특작 생산 및 소득향상 종합계획 수립 및 시행			기안		○			
N5883	농업기술센터	농업정책과	41	원예·특용작물 생산량 조사 및 소득분석 관리			기안		○			
N5884	농업기술센터	농업정책과	42	종자유통단속 관리			기안		○			
N5885	농업기술센터	농업정책과	43	원예특작 재해대책 관리								
N5886	농업기술센터	농업정책과			가	시설 및 원예특용작물 재해대책 계획수립	기안			○		
N5887	농업기술센터	농업정책과			나	시설 및 원예특용작물 재해대책	기안		○			
N5888	농업기술센터	농업정책과	44	지역명품 육성 및 시설농업 지원육성			기안		○			
N5889	농업기술센터	농업정책과	45	수출유망품목 육성지원			기안		○			
N5890	농업기술센터	농업정책과	46	농기계종합보험지원사업 추진			기안		○			
N5891	농업기술센터	농업정책과	47	농업인안전보험지원사업 추진			기안		○			
N5892	농업기술센터	농업정책과	48	농작물재해보험지원사업 추진			기안		○			
N5893	농업기술센터	농업정책과	49	토양개량제 공급·지원사업 추진			기안		○			
N5894	농업기술센터	농업정책과	50	유기농업자재지원사업 추진			기안		○			
N5895	농업기술센터	농업정책과	51	농약판매업 및 비료생산업 등록·관리								
N5896	농업기술센터	농업정책과			가	시판 농약상 등록관리						
N5897	농업기술센터	농업정책과				(1) 등록. 변경. 지도감독	기안		○			
N5898	농업기술센터	농업정책과				(2) 행정처분		기안		○		
N5899	농업기술센터	농업정책과			나	비료생산업 등록관리						
N5900	농업기술센터	농업정책과				(1) 등록. 변경. 지도감독	기안		○			
N5901	농업기술센터	농업정책과				(2) 행정처분		기안		○		
N5902	농업기술센터	농업정책과	52	농업경영인·전업농 육성지도 및 선도 농업경영체 육성지도								
N5903	농업기술센터	농업정책과			가	후계농업경영인. 창업농. 신규 후계 농업인육성 지도	기안		○			

연번	국소단	관과소	대 번 호	대 분 류	단 번 호	단위사무	주 무 관	팀 장	과 장	국 소 장	부 시 장	시 장
N5904	농업기술센터	농업정책과			나	후계농업경영인 사후관리	기안		○			
N5905	농업기술센터	농업정책과			다	창업후계농업경영인 자금인출	기안		○			
N5906	농업기술센터	농업정책과			라	전업농가 사후관리	기안		○			
N5907	농업기술센터	농업정책과			마	후계농업경영인 확인서 발급	기안		○			
N5908	농업기술센터	농업정책과	53			산업기능요원(농업인후계자) 복무관리 지도						
N5909	농업기술센터	농업정책과			가	산업기능요원 육성관리 계획 수립	기안		○			
N5910	농업기술센터	농업정책과			나	산업기능요원 복무실태관리	기안	○				
N5911	농업기술센터	농업정책과	54			친환경농업육성 및 지원관리	기안		○			
N5912	농업기술센터	농업정책과	55			센터내 서무, 문서, 예산, 물품, 차량, 관인관리						
N5913	농업기술센터	농업정책과			가	센터내 행사계획 수립 시행	기안			○		
N5914	농업기술센터	농업정책과			나	전 직원 회의 소집	기안			○		
N5915	농업기술센터	농업정책과			다	직원 근무상황 및 복무관리	기안			○		
N5916	농업기술센터	농업정책과			라	예산 및 회계관리	기안		○			
N5917	농업기술센터	농업정책과			마	센터내 물품 및 청사관리	기안		○			
N5918	농업기술센터	농업정책과			바	농업정책과 차량 및 관인관리	기안		○			
N5919	농업기술센터	농업정책과	56			농업인 자녀 학자금 지원관리						
N5920	농업기술센터	농업정책과			가	학자금 지원관리	기안		○			
N5921	농업기술센터	농업정책과			나	집행결과 보고	기안		○			
N5922	농업기술센터	농업정책과	57			농어촌휴양단지 개발 및 지원관리						
N5923	농업기술센터	농업정책과			가	농어촌 휴양단지 육성계획 수립		기안		○		
N5924	농업기술센터	농업정책과			나	농어촌 휴양단지 지구 지정	기안			○		
N5925	농업기술센터	농업정책과			다	농어촌 휴양단지 사업추진 및 자금배정	기안		○			
N5926	농업기술센터	농업정책과			라	농어촌 휴양단지 사후관리	기안	○				
N5927	농업기술센터	농업정책과	58			농업인교육, 직업훈련 및 농가부업장려						
N5928	농업기술센터	농업정책과			가	농업인 교육, 훈련	기안		○			
N5929	농업기술센터	농업정책과			나	농가 부업장려	기안		○			
N5930	농업기술센터	농업정책과	59			농촌투자유치 지원관리	기안		○			
N5931	농업기술센터	농업정책과	60			도로시설 결정 및 개설농지 전용협의	기안		○			
N5932	농업기술센터	농업정책과	61			도시계획시설결정 및 도시계획사업시행 농지전용 협의	기안		○			
N5933	농업기술센터	농업정책과	62			도지사이상 전용권자의 농지전용 검토 협의	기안		○			
N5934	농업기술센터	농업정책과	63			국토이용변경 농지전용 협의	기안		○			
N5935	농업기술센터	농업정책과	64			기타 개별법에 의한 지구, 지역 등 지정을 위한 농지전용	기안		○			
N5936	농업기술센터	농업정책과	65			기타과일반서무관련사무	기안		○			
N5937	농업기술센터	농업정책과	66			농가도우미 지원사업	기안		○			
N5938	농업기술센터	농업정책과	67			농어업인 건강보험금 경감지원	기안		○			
N5939	농업기술센터	농업정책과	68			농촌경관보전 직접지불제사업 추진	기안		○			
N5940	농업기술센터	농업정책과	69			벼 적정 재배면적 확보대책 수립		기안	○			
N5941	농업기술센터	농업정책과	70			농기계사후봉사업소 및 농업기계분야 산업기능 요원 육성관리						
N5942	농업기술센터	농업정책과			가	농업기계 공급 및 보유량 조사 관리						
N5943	농업기술센터	농업정책과				(1) 농기계 공급대상자 조사 및 확정	기안		○			
N5944	농업기술센터	농업정책과				(2) 농기계 보유량 조사	기안		○			
N5945	농업기술센터	농업정책과				(3) 농업기계 사후관리	기안		○			
N5946	농업기술센터	농업정책과			나	농업기계 사후봉사업소 지정 및 관리						
N5947	농업기술센터	농업정책과				(1) 농업기계 사후봉사업소 지정	기안		○			
N5948	농업기술센터	농업정책과				(2) 농업기계 사후봉사업소 사후관리	기안		○			

연번	국소단	관과소	대 번 호	대 분 류	단 번 호	단위사무	주 무 관	팀 장	과 장	국 소 장	부 시 장	시 장
N5949	농업기술센터	농업정책과			다	농기계 수리부품 지원관리						
N5950	농업기술센터	농업정책과				(1) 농기계 수리부품 지원업소 선정	기안		○			
N5951	농업기술센터	농업정책과				(2) 농기계 수리부품 지원대상업소 확정	기안		○			
N5952	농업기술센터	농업정책과	71			발작물 기계화 단지 조성관리						
N5953	농업기술센터	농업정책과			가	발작물 기계화단지 조성. 관리		기안	○			
N5954	농업기술센터	농업정책과			나	발작물 기계화단지 조성사업 추진 및 사후관리	기안		○			
N5955	농업기술센터	농업정책과	72			친환경농업 종합계획 수립. 시행						
N5956	농업기술센터	농업정책과			가	친환경농업 종합계획 수립		기안			○	
N5957	농업기술센터	농업정책과			나	친환경농업 종합계획 시행	기안			○		
N5958	농업기술센터	농업정책과	73			유기질비료 지원사업 추진	기안		○			
N5959	농업기술센터	농업정책과	74			친환경농자재 생산. 공급 추진	기안		○			
N5960	농업기술센터	농업정책과	75			친환경농법 및 자재의 종합적인 관리에 관한 사항	기안		○			
N5961	농업기술센터	농업정책과	76			친환경농업 지구 및 소규모단지 조성						
N5962	농업기술센터	농업정책과			가	친환경농업 지구 및 소규모단지 조성계획 수립		기안	○			
N5963	농업기술센터	농업정책과			나	친환경농업 지구 및 소규모단지 조성사업 추진	기안		○			
N5964	농업기술센터	농업정책과	77			천적지원사업 추진	기안		○			
N5965	농업기술센터	농업정책과	78			친환경농업육성 전반에 관한 사항	기안		○			
N5966	농업기술센터	농업정책과	79			친환경 인증농산물 관리지원	기안		○			
N5967	농업기술센터	농업정책과	80			친환경농업직접지불제 지원	기안		○			
N5968	농업기술센터	농업정책과	81			채소, 과수, 화훼, 특용작물, 유지작물, 잠업 등 생산계획 및 개발육성						
N5969	농업기술센터	농업정책과			가	과수, 화훼, 특용작물, 유지작물, 잠업 및 소득작물 개발 육성관리	기안		○			
N5970	농업기술센터	농업정책과			나	시설채소 확대보급 및 기술보급관리	기안		○			
N5971	농업기술센터	농업정책과			다	과수. 화훼 생산계획 수립 및 시행		기안	○			
N5972	농업기술센터	농업정책과			라	과수. 화훼 주산단지 조성관리	기안		○			
N5973	농업기술센터	농업정책과			마	과수. 화훼 신품종 및 재배기술 보급관리	기안		○			
N5974	농업기술센터	농업정책과			바	특용작물 생산계획 수립 및 시행	기안		○			
N5975	농업기술센터	농업정책과			사	특용작물 재배기술 보급관리	기안		○			
N5976	농업기술센터	농업정책과			아	유지작물 신품종 개발 및 재배기술 보급관리	기안	○				
N5977	농업기술센터	농업정책과			자	잠업생산 및 시설기계 보급관리	기안	○				
N5978	농업기술센터	농업정책과	82			채소 주산단지 육성 계약재배 관리	기안		○			
N5979	농업기술센터	농업정책과	83			지역특화사업 육성사업 추진	기안		○			
N5980	농업기술센터	농업정책과	84			1지역 1명품 육성사업 추진	기안		○			
N5981	농업기술센터	농업정책과	85			기타 소득작목 개발 및 원예특작 관련사무	기안		○			
N5982	농업기술센터	농업정책과	86			축산단체 등 지도감독						
N5983	농업기술센터	농업정책과			가	영농조합법인 사후관리	기안		○			
N5984	농업기술센터	농업정책과			나	축산단체등 육성 및 사후관리		기안	○			
N5985	농업기술센터	농업정책과	87			축산경쟁력 강화사업 지원 및 사후관리						
N5986	농업기술센터	농업정책과			가	축종별 사업계획수립 및 추진		기안		○		
N5987	농업기술센터	농업정책과			나	경쟁력강화사업 대상자선정 및 자금지원		기안		○		
N5988	농업기술센터	농업정책과			다	경쟁력강화사업 추진 및 사후관리	기안		○			
N5989	농업기술센터	농업정책과	88			가축시장 사후관리 지도감독						
N5990	농업기술센터	농업정책과			가	가축시장 개설허가 및 취소		기안		○		
N5991	농업기술센터	농업정책과			나	가축시장 사후관리	기안		○			
N5992	농업기술센터	농업정책과	89			축산경영 진단 및 선도양축농가 사후관리						
N5993	농업기술센터	농업정책과			가	축산경영 진단사업 계획수립 및 추진	기안		○			

연번	국소단	관과소	대 번 호	대 분 류	단 번 호	단위사무	주 무 관	팀 장	과 장	국 소 장	부 시 장	시 장
N5994	농업기술센터	농업정책과			나	선도양축농가 선정 및 자금지원	기안		○			
N5995	농업기술센터	농업정책과			다	선도양축농가육성사업 추진 및 사후관리	기안		○			
N5996	농업기술센터	농업정책과	90	가축통계조사 및 축산재해 사후관리								
N5997	농업기술센터	농업정책과			가	가축통계조사 보고	기안		○			
N5998	농업기술센터	농업정책과			나	다두양축농가 실태조사	기안		○			
N5999	농업기술센터	농업정책과			다	가축재해현황 조사	기안		○			
N6000	농업기술센터	농업정책과			라	축산재해 복구지원 및 관리	기안		○			
N6001	농업기술센터	농업정책과	91	축산물 유통 및 위생 등 사후관리								
N6002	농업기술센터	농업정책과			가	축산물 유통시설 사업대상자 선정 및 추진	기안		○			
N6003	농업기술센터	농업정책과			나	축산물 유통시설 사업지원 및 사후관리	기안		○			
N6004	농업기술센터	농업정책과			다	축산물 유통 및 원산지 표시 등						
N6005	농업기술센터	농업정책과				(1) 축산물 유통 및 등급표시 등 지도단속 계획 수립 및 추진	기안		○			
N6006	농업기술센터	농업정책과				(2) 축산물 유통 및 등급표시 등 위반업소 행정처분	기안		○			
N6007	농업기술센터	농업정책과				(3) 축산물가격조사	기안		○			
N6008	농업기술센터	농업정책과			라	축산물 위생관리(HACCP, 인증) 지도	기안		○			
N6009	농업기술센터	농업정책과			마	학교 우유 무상급식 지원 및 관리	기안		○			
N6010	농업기술센터	농업정책과	92	기타 축산관련 업무								
N6011	농업기술센터	농업정책과			가	축산일반 사무	기안		○			
N6012	농업기술센터	농업정책과			나	축산기술 교육지도 계획수립	기안		○			
N6013	농업기술센터	농업정책과			다	축산농가 기술교육 지도	기안		○			
N6014	농업기술센터	농업정책과			라	특수시책사업 추진 및 사후관리		기안	○			
N6015	농업기술센터	농업정책과			마	종축분양 및 사후관리	기안		○			
N6016	농업기술센터	농업정책과			바	기타 사업추진 및 사후관리		기안	○			
N6017	농업기술센터	농업정책과	93	농과대학생 학자금 지원 관리			기안		○			
N6018	농업기술센터	농업정책과	94	농어촌보육교사 특별근무수당 관리			기안		○			
N6019	농업기술센터	농업정책과	95	농어촌 보육여건 개선사업			기안		○			
N6020	농업기술센터	농업정책과	96	녹색농촌체험마을 조성 관리			기안		○			
N6021	농업기술센터	농업정책과	97	농업종합자금 이차차액 지원사업 관리			기안		○			
N6022	농업기술센터	농업정책과	98	색깔있는 마을 조성			기안		○			
N6023	농업기술센터	농업정책과	99	벼 재배농가 경영안정 대책비			기안		○			
N6024	농업기술센터	농업정책과	100	영농여건불리농지 관리								
N6025	농업기술센터	농업정책과			가	영농여건불리농지 지정 및 해제	기안		○			
N6026	농업기술센터	농업정책과			나	영농여건불리농지 운영관리	기안		○			
N6027	농업기술센터	농업정책과	101	농업금융 알선관리			기안		○			
N6028	농업기술센터	농업정책과	102	채소, 과수, 화훼, 특용작물, 유지작물, 잠업등 생산 종합계획수			기안		○			
N6029	농업기술센터	농업정책과	103	특화작목육성 종합계획수립				기안	○			
N6030	농업기술센터	농업정책과	104	틈새소득작목 육성			기안		○			
N6031	농업기술센터	농촌진흥과	1	농촌진흥사업 종합계획 수립·시행 및 평가								
N6032	농업기술센터	농촌진흥과			가	농촌진흥사업 종합계획 수립·시행		기안			○	
N6033	농업기술센터	농촌진흥과			나	농촌진흥사업에 관한 계획 및 평가		기안		○		
N6034	농업기술센터	농촌진흥과	2	농촌진흥 기반조성 및 농촌진흥 시책 홍보								
N6035	농업기술센터	농촌진흥과			가	농촌체험장 조성 및 운영	기안		○			
N6036	농업기술센터	농촌진흥과			나	농촌진흥시책 및 업적홍보	기안		○			
N6037	농업기술센터	농촌진흥과			다	아열대 과수식물원 운영관리	기안		○			

연번	국소단	관과소	대 번 호	대 분 류	단 번 호	단위사무	주 무 관	팀 장	과 장	국 소 장	부 시 장	시 장
N6038	농업기술센터	농촌진흥과	3			농촌지도사업 실행계획 및 보고서 발간	기안			○		
N6039	농업기술센터	농촌진흥과	4			지도공무원 교육 및 특기별 지도인력관리	기안		○			
N6040	농업기술센터	농촌진흥과	5			농촌진흥사업 예산 신청 및 관리	기안			○		
N6041	농업기술센터	농촌진흥과	6			국제농업박람회 참가 계획수립 및 운영		기안		○		
N6042	농업기술센터	농촌진흥과	7			농업산학협동심의회 운영		기안		○		
N6043	농업기술센터	농촌진흥과	8			농업인상담소 운영 및 지도감독						
N6044	농업기술센터	농촌진흥과			가	농업인상담소 복무관리		기안	○			
N6045	농업기술센터	농촌진흥과			나	농업인상담소 운영지원 및 지도감독	기안		○			
N6046	농업기술센터	농촌진흥과			다	농업기술센터 업무연락에 관한 사항		기안	○			
N6047	농업기술센터	농촌진흥과			라	농업기술, 농업정책 및 시책 등 농업관련 전반적인 상담 및 정보제공사항		기안	○			
N6048	농업기술센터	농촌진흥과			마	주요 영농시기별 현지 순회기술지도 및 교육		기안	○			
N6049	농업기술센터	농촌진흥과			바	각종 시범사업 추진 및 기술지도		기안	○			
N6050	농업기술센터	농촌진흥과			사	각급 학습단체 육성 지도		기안	○			
N6051	농업기술센터	농촌진흥과			아	우량종자보급 및 자율교환 지도		기안	○			
N6052	농업기술센터	농촌진흥과			자	농업기술센터 지원업무에 관한 사항		기안	○			
N6053	농업기술센터	농촌진흥과			차	농촌지도사업 추진 사항 전반		기안	○			
N6054	농업기술센터	농촌진흥과			카	지역특화사업 및 읍면별 자체교육 추진		기안	○			
N6055	농업기술센터	농촌진흥과			타	영농현장 실증시범포 운영 및 관리		기안	○			
N6056	농업기술센터	농촌진흥과			파	농업인상담소 보조요원 관리	기안		○			
N6057	농업기술센터	농촌진흥과			하	기타 농업인상담소 관련 사무 전반	기안		○			
N6058	농업기술센터	농촌진흥과	9			4-H 조직육성 관리						
N6059	농업기술센터	농촌진흥과			가	조직육성 계획수립	기안			○		
N6060	농업기술센터	농촌진흥과			나	연찬회 개최 및 지도결과	기안		○			
N6061	농업기술센터	농촌진흥과			다	봉사활동	기안		○			
N6062	농업기술센터	농촌진흥과			라	4-H 본부운영	기안		○			
N6063	농업기술센터	농촌진흥과			마	청소년의 달 행사	기안		○			
N6064	농업기술센터	농촌진흥과			바	4-H회 교육행사	기안		○			
N6065	농업기술센터	농촌진흥과			사	연합회 임원교육	기안		○			
N6066	농업기술센터	농촌진흥과			아	영농4-H회원 과제지도 및 교육	기안		○			
N6067	농업기술센터	농촌진흥과			자	학교4-H회 조직관리	기안		○			
N6068	농업기술센터	농촌진흥과			차	학교4-H 지도교사 연찬회	기안		○			
N6069	농업기술센터	농촌진흥과			카	4-H 과제교육, 봉사활동, 문화탐방	기안		○			
N6070	농업기술센터	농촌진흥과			타	4-H회원, 청년농업인 과제 시범	기안			○		
N6071	농업기술센터	농촌진흥과	10			농기계 순회수리 봉사반 운영관리 및 실수요자 교육						
N6072	농업기술센터	농촌진흥과			가	계획수립 및 결과보고	기안		○			
N6073	농업기술센터	농촌진흥과			나	농기계 순회수리 봉사반 운영관리	기안		○			
N6074	농업기술센터	농촌진흥과			다	순회수리 소요 부품 구입	기안		○			
N6075	농업기술센터	농촌진흥과	11			농촌 청소년 진로과제 지도						
N6076	농업기술센터	농촌진흥과			가	계획수립 및 업무추진	기안		○			
N6077	농업기술센터	농촌진흥과			나	결과보고	기안		○			
N6078	농업기술센터	농촌진흥과	12			농업인교육훈련 및 품목별 농업인 학습조직 육성						
N6079	농업기술센터	농촌진흥과			가	새해 농업인 실용교육 계획수립	기안				○	
N6080	농업기술센터	농촌진흥과			나	새해 농업인 실용교육 결과보고	기안		○			
N6081	농업기술센터	농촌진흥과			다	여름철 현장영농교육 계획수립	기안			○		
N6082	농업기술센터	농촌진흥과			라	여름철 현장영농교육 결과보고	기안		○			

연번	국소단	관과소	대 번 호	대 분 류	단 번 호	단위사무	주 무 관	팀 장	과 장	국 소 장	부 시 장	시 장
N6083	농업기술센터	농촌진흥과			마	도. 중앙단위 농업인교육	기안		○			
N6084	농업기술센터	농촌진흥과			바	품목별 상설교육, 컨설팅	기안		○			
N6085	농업기술센터	농촌진흥과			사	품목 농업인 연구회 육성계획 수립	기안			○		
N6086	농업기술센터	농촌진흥과			아	품목 농업인 연구회 운영관리	기안		○			
N6087	농업기술센터	농촌진흥과	13 농촌지도사회 육성									
N6088	농업기술센터	농촌진흥과			가	육성계획 수립		기안		○		
N6089	농업기술센터	농촌진흥과			나	회원 및 조직관리	기안		○			
N6090	농업기술센터	농촌진흥과			다	농촌지도자 양성연찬교육	기안		○			
N6091	농업기술센터	농촌진흥과			라	학습단체 선진농업연수	기안			○		
N6092	농업기술센터	농촌진흥과	14 농업기계 임대사업소 운영									
N6093	농업기술센터	농촌진흥과			가	기본계획 수립	기안			○		
N6094	농업기술센터	농촌진흥과			나	농기계 임대사업 운영관리	기안		○			
N6095	농업기술센터	농촌진흥과			다	임대 농업기계 구입	기안		○			
N6096	농업기술센터	농촌진흥과			라	농기계 임대사업 운영 위원회 개최	기안			○		
N6097	농업기술센터	농촌진흥과			마	각종 대장관리	기안	○				
N6098	농업기술센터	농촌진흥과			바	농기계 현장이용 교육	기안		○			
N6099	농업기술센터	농촌진흥과	15 농촌생활문화사업 종합계획수립 및 시행					기안		○		
N6100	농업기술센터	농촌진흥과	16 농촌가정 건강관리지도									
N6101	농업기술센터	농촌진흥과			가	건강한 농촌가정 육성 및 가정경영 지도	기안		○			
N6102	농업기술센터	농촌진흥과			나	여성농업인 능력개발 육성관리	기안		○			
N6103	농업기술센터	농촌진흥과	17 여성농업인 선도조직체 육성									
N6104	농업기술센터	농촌진흥과			가	계획수립		기안		○		
N6105	농업기술센터	농촌진흥과			나	회원관리 및 기금조성 지도	기안		○			
N6106	농업기술센터	농촌진흥과			다	연시총회 및 연말총회 개최	기안		○			
N6107	농업기술센터	농촌진흥과			라	읍면별 과제연찬 및 현지연찬교육	기안		○			
N6108	농업기술센터	농촌진흥과			마	자원봉사단 운영	기안		○			
N6109	농업기술센터	농촌진흥과	18 여성농업인 삶의 질 향상 기술지원									
N6110	농업기술센터	농촌진흥과			가	운영계획 수립	기안		○			
N6111	농업기술센터	농촌진흥과			나	결과보고	기안		○			
N6112	농업기술센터	농촌진흥과	19 농촌교육농장 및 치유농업 육성									
N6113	농업기술센터	농촌진흥과			가	운영계획 수립 및 결과보고	기안		○			
N6114	농업기술센터	농촌진흥과			나	농촌교육농장 육성 사업 추진	기안		○			
N6115	농업기술센터	농촌진흥과			다	치유농업 육성 사업 추진	기안		○			
N6116	농업기술센터	농촌진흥과	20 농촌여성 전문능력 배양교육									
N6117	농업기술센터	농촌진흥과			가	운영계획 수립		기안		○		
N6118	농업기술센터	농촌진흥과			나	결과보고	기안		○			
N6119	농업기술센터	농촌진흥과			다	여성농업인 교육용 교재발간	기안		○			
N6120	농업기술센터	농촌진흥과			라	농촌여성 지도자 양성교육	기안		○			
N6121	농업기술센터	농촌진흥과	21 생활개선 사업육성 및 생활과학 실습실 운영관리									
N6122	농업기술센터	농촌진흥과			가	생활개선 사업 계획수립 및 결과보고	기안		○			
N6123	농업기술센터	농촌진흥과			나	의생활 교육장 운영관리	기안		○			
N6124	농업기술센터	농촌진흥과			다	농산물 가공교육장 운영관리	기안		○			
N6125	농업기술센터	농촌진흥과	22 가로화단 조성관리									
N6126	농업기술센터	농촌진흥과			가	계획수립	기안			○		
N6127	농업기술센터	농촌진흥과			나	식재 및 관리	기안		○			

연번	국소단	관과소	대 번 호	대 분 류	단 번 호	단위사무	주 무 관	팀 장	과 장	국 소 장	부 시 장	시 장
N6128	농업기술센터	농촌진흥과			다	꽃 조형물 및 각종 화분배치 관리		기안	○			
N6129	농업기술센터	농촌진흥과			라	각종 행사 꽃장식 계획수립	기안		○			
N6130	농업기술센터	농촌진흥과			마	각종 행사 꽃장식 결과보고	기안		○			
N6131	농업기술센터	농촌진흥과	23	꽃묘 생산 및 보급								
N6132	농업기술센터	농촌진흥과			가	계획수립	기안			○		
N6133	농업기술센터	농촌진흥과			나	결과보고	기안		○			
N6134	농업기술센터	농촌진흥과			다	공정육묘장 운영 및 관리 계획수립	기안		○			
N6135	농업기술센터	농촌진흥과			라	공정육묘장 운영 및 관리	기안		○			
N6136	농업기술센터	농촌진흥과			마	공정육묘장 운영 및 관리 결과보고	기안		○			
N6137	농업기술센터	농촌진흥과	24	농업·농촌 가치확산을 위한 시민대상 교육사업								
N6138	농업기술센터	농촌진흥과			가	사업계획 수립	기안			○		
N6139	농업기술센터	농촌진흥과			나	결과보고	기안		○			
N6140	농업기술센터	농촌진흥과	25	여수시 농업인대학 운영								
N6141	농업기술센터	농촌진흥과			가	운영계획 수립	기안			○		
N6142	농업기술센터	농촌진흥과			나	교육 및 학사운영관리	기안		○			
N6143	농업기술센터	농촌진흥과			다	여수시농업인대학 운영위원회 개최	기안			○		
N6144	농업기술센터	농촌진흥과	26	귀농·귀촌 교육								
N6145	농업기술센터	농촌진흥과			가	운영계획 수립	기안			○		
N6146	농업기술센터	농촌진흥과			나	운영관리	기안		○			
N6147	농업기술센터	농촌진흥과			다	귀농·귀촌 종합상담실 운영	기안		○			
N6148	농업기술센터	농촌진흥과			라	지역현장 전문멘토 육성	기안		○			
N6149	농업기술센터	농촌진흥과	27	농식품 가공기술 및 상품화 기술보급								
N6150	농업기술센터	농촌진흥과			가	종합계획 수립	기안			○		
N6151	농업기술센터	농촌진흥과			나	우리음식연구회 육성	기안		○			
N6152	농업기술센터	농촌진흥과			다	농식품 상품화 관련 시범사업 추진	기안		○			
N6153	농업기술센터	농촌진흥과			라	지역농산물 가공저장법 보급	기안		○			
N6154	농업기술센터	농촌진흥과			마	농산물 가공 관련 사업	기안		○			
N6155	농업기술센터	농촌진흥과	28	농촌자원발굴 및 농촌교류 활동 지원								
N6156	농업기술센터	농촌진흥과			가	종합계획 수립	기안			○		
N6157	농업기술센터	농촌진흥과			나	농촌자원분야 시범사업 추진	기안		○			
N6158	농업기술센터	농촌진흥과			다	생산자와 소비자 연대 농사체험장 운영	기안		○			
N6159	농업기술센터	농촌진흥과			라	도시민 체험농장 운영	기안		○			
N6160	농업기술센터	농촌진흥과			마	소비자 초청 농촌체험 행사	기안		○			
N6161	농업기술센터	농촌진흥과			바	도시민 원예활동 지도	기안		○			
N6162	농업기술센터	농촌진흥과	29	플라워시티 조성								
N6163	농업기술센터	농촌진흥과			가	종합계획수립	기안			○		
N6164	농업기술센터	농촌진흥과			나	조성관리	기안		○			
N6165	농업기술센터	농촌진흥과			다	결과보고	기안		○			
N6166	농업기술센터	농촌진흥과	30	시민 꽃 가꾸기 지원								
N6167	농업기술센터	농촌진흥과			가	계획수립	기안		○			
N6168	농업기술센터	농촌진흥과			나	결과보고	기안		○			
N6169	농업기술센터	농촌진흥과	31	농작업 환경개선 및 안전관리 기술보급								
N6170	농업기술센터	농촌진흥과			가	종합계획 수립	기안			○		
N6171	농업기술센터	농촌진흥과			나	농작업재해예방 및 안전관리 시범사업	기안		○			
N6172	농업기술센터	농촌진흥과			다	농작업 환경개선 편이장비 지원	기안		○			

연번	국소단	관과소	대 번 호	대 분 류	단 번 호	단위사무	주 무 관	팀 장	과 장	국 소 장	부 시 장	시 장
N6173	농업기술센터	농촌진흥과			라	농작업 재해예방 안전교육 추진	기안		○			
N6174	농업기술센터	농촌진흥과	32	농업농촌 의생활 개선 기술지원								
N6175	농업기술센터	농촌진흥과			가	천연염색, 전통규방공예 시범사업	기안			○		
N6176	농업기술센터	농촌진흥과			나	우리옷 연구회 육성	기안		○			
N6177	농업기술센터	농촌진흥과	33	농촌체험활동 활성화 기술보급								
N6178	농업기술센터	농촌진흥과			가	종합계획 수립	기안			○		
N6179	농업기술센터	농촌진흥과			나	농촌건강 장수마을 육성	기안		○			
N6180	농업기술센터	농촌진흥과			다	농촌체험활동 활성화 사업추진	기안		○			
N6181	농업기술센터	농촌진흥과	34	월가든 관리			기안		○			
N6182	농업기술센터	농촌진흥과	35	농업박람회 참가								
N6183	농업기술센터	농촌진흥과			가	계획수립	기안			○		
N6184	농업기술센터	농촌진흥과			나	참가 결과	기안		○			
N6185	농업기술센터	농촌진흥과	36	지도, 연구직 인사에 관한 의견 제출			기안			○		
N6186	농업기술센터	농촌진흥과	37	차량관리			기안	○				
N6187	농업기술센터	농촌진흥과	38	과 일반사무 및 회계			기안		○			
N6188	농업기술센터	농촌진흥과	39	과 물품 및 재산관리			기안		○			
N6189	농업기술센터	농촌진흥과	40	귀농인 창업자금 신청 및 지원관리								
N6190	농업기술센터	농촌진흥과			가	계획수립	기안			○		
N6191	농업기술센터	농촌진흥과			나	사업 추진 및 결과보고	기안		○			
N6192	농업기술센터	농촌진흥과	41	귀농인 영농지도 및 육성 관리								
N6193	농업기술센터	농촌진흥과			가	계획수립	기안			○		
N6194	농업기술센터	농촌진흥과			나	사업 추진 및 결과보고	기안		○			
N6195	농업기술센터	농촌진흥과	42	귀농·귀촌 정착지원 및 사후 관리								
N6196	농업기술센터	농촌진흥과			가	계획수립	기안			○		
N6197	농업기술센터	농촌진흥과			나	사업 추진 및 결과보고	기안		○			
N6198	농업기술센터	농촌진흥과	43	귀농·귀촌 유치 홍보 활동								
N6199	농업기술센터	농촌진흥과			가	귀농, 귀촌 박람회 참가 계획수립 및 결과보고	기안		○			
N6200	농업기술센터	농촌진흥과			나	귀농, 귀촌 팸투어 계획수립 및 결과보고	기안		○			
N6201	농업기술센터	농촌진흥과	44	농업인대학 학습동아리 운영								
N6202	농업기술센터	농촌진흥과			가	운영계획 수립	기안			○		
N6203	농업기술센터	농촌진흥과			나	교육 및 운영 관리	기안		○			
N6204	농업기술센터	농촌진흥과	45	도시농업 육성								
N6205	농업기술센터	농촌진흥과			가	운영계획 수립		기안		○		
N6206	농업기술센터	농촌진흥과			나	도시농업 시범사업		기안		○		
N6207	농업기술센터	농촌진흥과			다	학교 자투리 텃밭 운영	기안		○			
N6208	농업기술센터	농촌진흥과			라	도시민 녹색체험 프로그램 운영	기안		○			
N6209	농업기술센터	농촌진흥과			마	도시농업 공간관리	기안		○			
N6210	농업기술센터	농촌진흥과			바	운영결과 보고		기안	○			
N6211	농업기술센터	농촌진흥과	46	도시민 농촌유치								
N6212	농업기술센터	농촌진흥과			가	계획수립	기안			○		
N6213	농업기술센터	농촌진흥과			나	사업 추진 및 결과보고	기안		○			
N6214	농업기술센터	농촌진흥과	47	농업인 학습단체 한마음대회								
N6215	농업기술센터	농촌진흥과			가	시장표창 계획 수립		기안			○	
N6216	농업기술센터	농촌진흥과			나	사업추진 및 결과보고		기안		○		
N6217	농업기술센터	농촌진흥과	48	농촌자원 활용 6차산업화 기술지원								

연번	국소단	관과소	대 번 호	대 분 류	단 번 호	단위사무	주 무 관	팀 장	과 장	국 소 장	부 시 장	시 장
N6218	농업기술센터	농촌진흥과			가	기본계획 수립		기안		○		
N6219	농업기술센터	농촌진흥과			나	세부계획 수립	기안		○			
N6220	농업기술센터	농촌진흥과			다	결과보고	기안		○			
N6221	농업기술센터	농촌진흥과	49			도시민 가족텃밭 운영						
N6222	농업기술센터	농촌진흥과			가	종합계획 수립 및 결과보고	기안			○		
N6223	농업기술센터	농촌진흥과			나	가족텃밭 운영 및 관리	기안		○			
N6224	농업기술센터	기술보급과	1			농업기술보급 종합계획수립, 시행, 평가, 사후관리						
N6225	농업기술센터	기술보급과			가	분야별 농업기술보급 종합계획수립		기안		○		
N6226	농업기술센터	기술보급과			나	분야별 농업기술보급 시행	기안		○			
N6227	농업기술센터	기술보급과			다	분야별 농업기술보급 평가	기안		○			
N6228	농업기술센터	기술보급과			라	분야별 농업기술보급 사후관리	기안		○			
N6229	농업기술센터	기술보급과	2			쌀 생산 종합기술지도 계획 수립·시행 및 재해대책 기술지도						
N6230	농업기술센터	기술보급과			가	계획수립과 결과보고	기안			○		
N6231	농업기술센터	기술보급과			나	일반업무와 기술지도	기안		○			
N6232	농업기술센터	기술보급과			다	고품질 쌀 생산 대책 상황실 설치운영 및 재해대책 기술지도	기안			○		
N6233	농업기술센터	기술보급과	3			벼 생육 및 작황조사 포장 선정·운영·조사	기안		○			
N6234	농업기술센터	기술보급과	4			쌀 품질관리실 설치운영						
N6235	농업기술센터	기술보급과			가	계획수립과 결과보고	기안			○		
N6236	농업기술센터	기술보급과			나	일반업무와 기술지도	기안		○			
N6237	농업기술센터	기술보급과	5			정부보급종 식량작물 우량종자 생산·보급	기안		○			
N6238	농업기술센터	기술보급과	6			맥류생산 종합기술지도	기안		○			
N6239	농업기술센터	기술보급과	7			발작물생산 종합기술지도						
N6240	농업기술센터	기술보급과			가	발작물생산 종합기술지도	기안		○			
N6241	농업기술센터	기술보급과			나	발작물 시범사업 추진						
N6242	농업기술센터	기술보급과				(1) 계획수립 및 결과보고	기안			○		
N6243	농업기술센터	기술보급과				(2) 일반업무와 기술지도	기안		○			
N6244	농업기술센터	기술보급과	8			종합검정실 설치운영						
N6245	농업기술센터	기술보급과			가	계획수립과 결과보고	기안			○		
N6246	농업기술센터	기술보급과			나	일반업무와 기술지도	기안		○			
N6247	농업기술센터	기술보급과	9			논·밭토양 정밀검정 및 시비처방서 발급에 의한 균형시비 기술지도						
N6248	농업기술센터	기술보급과			가	논·밭토양 정밀검정 및 시비처방서 발급에 의한 균형시비 기술지도	기안		○			
N6249	농업기술센터	기술보급과			나	중금속 분석에 의한 친환경 농산물생산 기술지도	기안		○			
N6250	농업기술센터	기술보급과	10			식물체 분석에 의한 균형 시비기술지도	기안		○			
N6251	농업기술센터	기술보급과	11			친환경 농산물 생산 기술보급 및 시범사업 지도						
N6252	농업기술센터	기술보급과			가	계획수립과 결과보고	기안			○		
N6253	농업기술센터	기술보급과			나	일반업무와 기술지도	기안		○			
N6254	농업기술센터	기술보급과	12			농작물 병해충 종합진단실 설치운영						
N6255	농업기술센터	기술보급과			가	계획수립과 결과보고	기안			○		
N6256	농업기술센터	기술보급과			나	일반업무와 기술지도	기안		○			
N6257	농업기술센터	기술보급과	13			벼 병해충 기본예찰포 및 관찰포 설치·운영·조사	기안		○			
N6258	농업기술센터	기술보급과	14			순회예찰에 의한 주요 병해충 예찰 및 방제지도	기안		○			
N6259	농업기술센터	기술보급과	15			농약안전사용 기술지도	기안		○			
N6260	농업기술센터	기술보급과	16			농업기상 관측소 설치·운영·활용	기안		○			
N6261	농업기술센터	기술보급과	17			농업인과 소통·공감하는 영농기술보급						

연번	국소단	관과소	대 번 호	대 분 류	단 번 호	단위사무	주 무 관	팀 장	과 장	국 소 장	부 시 장	시 장
N6262	농업기술센터	기술보급과			가	총괄 계획수립	기안			○		
N6263	농업기술센터	기술보급과			나	영농정보 휴대전화 문자서비스 추진	기안		○			
N6264	농업기술센터	기술보급과			다	월간 농업기술지 발간배부	기안		○			
N6265	농업기술센터	기술보급과			라	영농현장 기술지원단 운영	기안		○			
N6266	농업기술센터	기술보급과	18	원예		원예·특용작물 재배 기술지도 및 시범사업계획 수립·시행						
N6267	농업기술센터	기술보급과			가	채소, 과수 재배 기술지도 및 시범사업 계획 수립·시행						
N6268	농업기술센터	기술보급과				(1) 계획수립 및 결과보고	기안			○		
N6269	농업기술센터	기술보급과				(2) 시범사업 추진 및 재배기술 지도	기안		○			
N6270	농업기술센터	기술보급과			나	특용작물 기술지도 및 시범사업 계획 수립·시행						
N6271	농업기술센터	기술보급과				(1) 계획수립 및 결과보고	기안			○		
N6272	농업기술센터	기술보급과				(2) 시범사업 추진 및 재배기술 지도	기안		○			
N6273	농업기술센터	기술보급과	19	원예		원예·특용작물 관찰포 설치·운영·조사 및 병해충 예찰·방제지도						
N6274	농업기술센터	기술보급과			가	채소·과수·특용작물 관찰포 설치·운영	기안		○			
N6275	농업기술센터	기술보급과			나	채소·과수·특용작물 생육상 및 관측조사	기안		○			
N6276	농업기술센터	기술보급과	20	과학영농		과학영농실증시험포장 관리(원예, 특작분야)						
N6277	농업기술센터	기술보급과			가	계획수립과 결과보고	기안			○		
N6278	농업기술센터	기술보급과			나	원예작물 유리온실 운영관리	기안		○			
N6279	농업기술센터	기술보급과	21	원예		원예·특용작물 영농현장 새기술지원단 운영 관리 지도						
N6280	농업기술센터	기술보급과			가	계획수립과 결과보고	기안			○		
N6281	농업기술센터	기술보급과			나	일반업무와 기술지도	기안		○			
N6282	농업기술센터	기술보급과	22	화훼		화훼 경쟁력 제고 및 생활원예활동 기술보급						
N6283	농업기술센터	기술보급과			가	계획수립과 결과보고	기안			○		
N6284	농업기술센터	기술보급과			나	화훼 병해충예찰 방제지도	기안		○			
N6285	농업기술센터	기술보급과			다	화훼 경쟁력제고 및 생활원예활동 기술보급	기안		○			
N6286	농업기술센터	기술보급과			라	수출유망지역특화 소득작목 발굴 육성지도	기안		○			
N6287	농업기술센터	기술보급과	23	지역특화		지역특화 소득작물 발굴 육성지도	기안		○			
N6288	농업기술센터	기술보급과	24	친환경		친환경 인증컨설팅 및 신기술보급 지도(원예·특작분야)	기안		○			
N6289	농업기술센터	기술보급과	25	기후변화		기후변화 대응 난지 채소·과수 신기술 보급 및 시범사업 추진						
N6290	농업기술센터	기술보급과			가	계획수립과 결과보고	기안			○		
N6291	농업기술센터	기술보급과			나	일반업무와 기술지도	기안		○			
N6292	농업기술센터	기술보급과	26	미래전략		미래전략 작목 발굴 및 신기술 지도						
N6293	농업기술센터	기술보급과			가	계획수립과 결과보고	기안			○		
N6294	농업기술센터	기술보급과			나	일반업무와 기술지도	기안		○			
N6295	농업기술센터	기술보급과	27	고품질		고품질 안전축산물 생산 기술보급 및 시범사업 계획수립·시행						
N6296	농업기술센터	기술보급과			가	계획수립과 결과보고	기안			○		
N6297	농업기술센터	기술보급과			나	일반업무와 기술지도	기안		○			
N6298	농업기술센터	기술보급과			다	환경친화형 가축분뇨 퇴비화 이용 기술보급	기안		○			
N6299	농업기술센터	기술보급과			라	특수가축 및 야생동물 사육 기술보급						
N6300	농업기술센터	기술보급과				(1) 계획수립 및 결과보고	기안			○		
N6301	농업기술센터	기술보급과				(2) 일반업무와 기술지도	기안		○			
N6302	농업기술센터	기술보급과			마	축사환경개선 기술보급 및 시설지도	기안		○			
N6303	농업기술센터	기술보급과	28	사료작물		사료작물 재배 기술보급						
N6304	농업기술센터	기술보급과			가	계획수립과 결과보고	기안			○		
N6305	농업기술센터	기술보급과			나	일반업무와 기술지도	기안		○			
N6306	농업기술센터	기술보급과	29	가축질병		가축질병예찰 및 방제 홍보지도	기안		○			

연번	국소단	관과소	대 번 호	대 분 류	단 번 호	단위사무	주 무 관	팀 장	과 장	국 소 장	부 시 장	시 장
N6307	농업기술센터	기술보급과	30	친환경	꿀벌사육·벌꿀생산	기술보급	기안		○			
N6308	농업기술센터	기술보급과	31	친환경	축산 관리실	설치운영						
N6309	농업기술센터	기술보급과			가	계획수립과 결과보고	기안			○		
N6310	농업기술센터	기술보급과			나	일반업무와 기술지도	기안		○			
N6311	농업기술센터	기술보급과	32	강소농	육성							
N6312	농업기술센터	기술보급과			가	계획수립 및 결과보고	기안			○		
N6313	농업기술센터	기술보급과			나	경영개선 실천교육 추진	기안		○			
N6314	농업기술센터	기술보급과			다	자율모임체 활동 지원	기안		○			
N6315	농업기술센터	기술보급과			라	강소농 DB 구축	기안		○			
N6316	농업기술센터	기술보급과			마	강소농 성과 보고회	기안		○			
N6317	농업기술센터	기술보급과			바	강소농 품목담당자 현장컨설팅	기안		○			
N6318	농업기술센터	기술보급과	33	농산물	소득분석 및 경영성과 진단기준	설정	기안		○			
N6319	농업기술센터	기술보급과	34	경영상담실	종합상담 서비스	운영	기안		○			
N6320	농업기술센터	기술보급과	35	농업기술보급의	정보화 체계구축		기안		○			
N6321	농업기술센터	기술보급과	36	농촌지도사업	홈페이지구축 및 전산화지도		기안		○			
N6322	농업기술센터	기술보급과	37	농가경영컨설팅	서비스 강화사업	추진						
N6323	농업기술센터	기술보급과			가	계획수립과 결과보고	기안			○		
N6324	농업기술센터	기술보급과			나	일반업무와 기술지도	기안		○			
N6325	농업기술센터	기술보급과	38	원격영농상담	시스템을 이용한	기술보급	기안		○			
N6326	농업기술센터	기술보급과	39	영농 손실보상에	관한 민원처리		기안		○			
N6327	농업기술센터	기술보급과	40	친환경	유용미생물 배양실	운영						
N6328	농업기술센터	기술보급과			가	계획수립과 결과보고	기안			○		
N6329	농업기술센터	기술보급과			나	일반업무와 기술지도	기안		○			
N6330	농업기술센터	기술보급과	41	관상 조류	및 곤충 사육장	운영						
N6331	농업기술센터	기술보급과			가	계획수립과 결과보고	기안			○		
N6332	농업기술센터	기술보급과			나	일반업무와 기술지도	기안		○			
N6333	농업기술센터	기술보급과	42	새로운	양잠산업	기술지도						
N6334	농업기술센터	기술보급과			가	계획수립과 결과보고	기안			○		
N6335	농업기술센터	기술보급과			나	일반업무와 기술지도	기안		○			
N6336	농업기술센터	기술보급과	43	친환경	버섯재배	기술보급 및 출하지도						
N6337	농업기술센터	기술보급과			가	계획수립과 결과보고	기안			○		
N6338	농업기술센터	기술보급과			나	일반업무와 기술지도	기안		○			
N6339	농업기술센터	기술보급과	44	버섯재배교육장	운영관리							
N6340	농업기술센터	기술보급과			가	계획수립과 결과보고	기안			○		
N6341	농업기술센터	기술보급과			나	버섯재배교육장 운영	기안		○			
N6342	농업기술센터	기술보급과			다	일반업무와 기술지도	기안		○			
N6343	농업기술센터	기술보급과			라	버섯생산물처리 수불대장	기안		○			
N6344	농업기술센터	기술보급과	45	조직배양실	운영							
N6345	농업기술센터	기술보급과			가	계획수립과 결과보고	기안			○		
N6346	농업기술센터	기술보급과			나	조직배양실 운영	기안		○			
N6347	농업기술센터	기술보급과			다	조직배양묘 순화육묘실 운영	기안		○			
N6348	농업기술센터	기술보급과			라	조직배양묘 증식온실 운영	기안		○			
N6349	농업기술센터	기술보급과	46	조직배양	우량종묘 생산, 증식	기술보급						
N6350	농업기술센터	기술보급과			가	계획수립과 결과보고	기안			○		
N6351	농업기술센터	기술보급과			나	일반업무와 기술지도	기안		○			

연번	국소단	관과소	대 번 호	대 분 류	단 번 호	단위사무	주 무 관	팀 장	과 장	국 소 장	부 시 장	시 장
N6352	농업기술센터	기술보급과	47			지역 특색 사업(동백) 연구개발 운영						
N6353	농업기술센터	기술보급과			가	계획수립과 결과보고	기안			○		
N6354	농업기술센터	기술보급과			나	일반업무와 기술지도	기안		○			
N6355	농업기술센터	기술보급과	48			동백기름가공품 생산. 판매사업장 운영						
N6356	농업기술센터	기술보급과			가	계획수립과 결과보고	기안			○		
N6357	농업기술센터	기술보급과			나	생산 판매사업장 운영 일반	기안		○			
N6358	농업기술센터	기술보급과			다	사업장 세외수입 출납 및 관리	기안		○			
N6359	농업기술센터	기술보급과			라	동백종자 수매 및 상품판매 수불관리	기안		○			
N6360	농업기술센터	기술보급과	49			과학영농기술 현장서비스 강화사업 추진						
N6361	농업기술센터	기술보급과			가	계획수립과 결과보고	기안			○		
N6362	농업기술센터	기술보급과			나	일반업무와 기술지도	기안		○			
N6363	농업기술센터	기술보급과	50			친환경, 소득작목, 축산, 특작 농업인 연구회 조직 육성						
N6364	농업기술센터	기술보급과			가	친환경 농업인연구회 육성	기안		○			
N6365	농업기술센터	기술보급과			나	소득작목분야 농업인연구회 육성	기안		○			
N6366	농업기술센터	기술보급과			다	축산경영분야 농업인연구회 육성	기안		○			
N6367	농업기술센터	기술보급과			라	특작분야 농업인연구회 육성	기안		○			
N6368	농업기술센터	기술보급과	51			ICT활용 스마트팜 신기술 보급 및 사업추진						
N6369	농업기술센터	기술보급과			가	계획수립과 결과보고	기안			○		
N6370	농업기술센터	기술보급과			나	ICT관련 업무추진 및 기술지도	기안		○			
N6371	농업기술센터	기술보급과	52			과 일반사무 및 회계 관련 사무	기안		○			
N6372	농업기술센터	기술보급과	53			돌산갯 브랜드제고 종합 계획 수립						
N6373	농업기술센터	기술보급과			가	기본계획 수립		기안		○		
N6374	농업기술센터	기술보급과			나	기본자료 수집, 조사	기안		○			
N6375	농업기술센터	기술보급과			다	관련 단체 육성 및 교육	기안		○			
N6376	농업기술센터	기술보급과			라	세부사업 추진	기안		○			
N6377	농업기술센터	기술보급과	54			돌산갯 출하 및 가공 지원						
N6378	농업기술센터	기술보급과			가	출하 및 가공 기본계획 수립		기안		○		
N6379	농업기술센터	기술보급과			나	출하 및 가공 관련 사업추진	기안		○			
N6380	농업기술센터	기술보급과			다	출하 및 가공업체 관리	기안		○			
N6381	농업기술센터	기술보급과			라	표준화 세부사업 추진	기안		○			
N6382	농업기술센터	기술보급과			마	명품육성 세부사업 추진	기안		○			
N6383	농업기술센터	기술보급과			바	산, 학, 관, 연 협력지원	기안	○				
N6384	농업기술센터	기술보급과	55			돌산갯 종자갱신 등 재배 연구에 관한 사항						
N6385	농업기술센터	기술보급과			가	재배연구 기본계획 수립		기안		○		
N6386	농업기술센터	기술보급과			나	종자 증식, 농가 보급용 채종포 운영	기안		○			
N6387	농업기술센터	기술보급과			다	품종보호 출원 및 관리	기안			○		
N6388	농업기술센터	기술보급과			라	품종개발 시험포 운영	기안		○			
N6389	농업기술센터	기술보급과			마	종자보급·관리	기안		○			
N6390	농업기술센터	기술보급과			바	돌산갯김치 연구개발	기안		○			
N6391	농업기술센터	기술보급과			사	갯 유전자원 보존관리	기안	○				
N6392	농업기술센터	기술보급과	56			돌산갯 재배 기술지도						
N6393	농업기술센터	기술보급과			가	재배 기술지도 계획 수립		기안		○		
N6394	농업기술센터	기술보급과			나	신기술 개발 및 농가 보급	기안		○			
N6395	농업기술센터	기술보급과			다	실증재배 시범포 운영	기안		○			
N6396	농업기술센터	기술보급과			라	농업인연구회 및 가공업자 육성관리	기안		○			

연번	국소단	관과소	대 번 호	대 분 류	단 번 호	단위사무	주 무 관	팀 장	과 장	국 소 장	부 시 장	시 장
N6397	농업기술센터	기술보급과			마	병 해충 예찰 및 방제 지도	기안	○				
N6398	농업기술센터	농산물유통과				1 농산물 브랜드 개발 및 사후관리						
N6399	농업기술센터	농산물유통과			가	농산물 브랜드 개발 종합기본계획 수립		기안		○		
N6400	농업기술센터	농산물유통과			나	농산물 브랜드 개발 육성 및 사후관리	기안		○			
N6401	농업기술센터	농산물유통과			다	브랜드 농산물 유통관리	기안		○			
N6402	농업기술센터	농산물유통과			라	향토산업 육성	기안		○			
N6403	농업기술센터	농산물유통과			마	농업 6차산업 활성화	기안		○			
N6404	농업기술센터	농산물유통과				2 농산물 원산지 표시 및 품질관리						
N6405	농업기술센터	농산물유통과			가	농산물 원산지 표시관리	기안		○			
N6406	농업기술센터	농산물유통과			나	농산물 안정성 검사관리	기안	○				
N6407	농업기술센터	농산물유통과			다	농산물 품질인증관리(GAP)	기안		○			
N6408	농업기술센터	농산물유통과				3 농산물유통 종합계획 수립·시행		기안	○			
N6409	농업기술센터	농산물유통과				4 농산물 가격안정 및 농산물 유통시설 확충						
N6410	농업기술센터	농산물유통과			가	농산물 저온저장고지원 및 관리	기안		○			
N6411	농업기술센터	농산물유통과			나	농산물 유통시설지원 및 관리	기안		○			
N6412	농업기술센터	농산물유통과				5 농산물 도매시장 및 직판장 지도 관리						
N6413	농업기술센터	농산물유통과			가	농산물 도매시장 시설사업	기안				○	
N6414	농업기술센터	농산물유통과			나	농산물 도매시장 및 공판장 지도관리	기안		○			
N6415	농업기술센터	농산물유통과				6 농산물 표준화 및 규격화 추진						
N6416	농업기술센터	농산물유통과			가	농산물 포장재 지원	기안		○			
N6417	농업기술센터	농산물유통과			나	농산물 유통장비 지원 및 관리	기안		○			
N6418	농업기술센터	농산물유통과				7 정부양곡 수급계획 수립 시행						
N6419	농업기술센터	농산물유통과			가	양곡 매. 방출 및 유통지도단속	기안		○			
N6420	농업기술센터	농산물유통과			나	양곡수급계획 및 진단	기안		○			
N6421	농업기술센터	농산물유통과			다	공공 비축미 수매관리	기안		○			
N6422	농업기술센터	농산물유통과			라	가공식품업체 가공식품용 정부 양곡 공급 및 지도관리	기안		○			
N6423	농업기술센터	농산물유통과			마	사고양곡 처리 및 관리		기안		○		
N6424	농업기술센터	농산물유통과			바	정부양곡 재고조사 및 정부양곡 창고 지도단속	기안		○			
N6425	농업기술센터	농산물유통과				8 정부양곡 가공업, 소규모 도정업 관리						
N6426	농업기술센터	농산물유통과			가	정부양곡 가공업 등록, 폐지, 휴업	기안		○			
N6427	농업기술센터	농산물유통과			나	소규모 도정업 등록, 폐지, 휴업	기안		○			
N6428	농업기술센터	농산물유통과				9 양곡관리 특별회계 세입·세출 관리						
N6429	농업기술센터	농산물유통과			가	특별회계기금 일상경비 출납보고	기안		○			
N6430	농업기술센터	농산물유통과			나	양곡 조작비 집행	기안		○			
N6431	농업기술센터	농산물유통과			다	세입징수결정	기안		○			
N6432	농업기술센터	농산물유통과			라	세입 및 기금수입 계산서 보고	기안		○			
N6433	농업기술센터	농산물유통과				10 정부양곡, 가공공장 관리 및 양곡가공 조작 지시						
N6434	농업기술센터	농산물유통과			가	양곡 가공지시 및 부산물, 포장재 관리	기안		○			
N6435	농업기술센터	농산물유통과			나	정부양곡 및 수입쌀 조작 관리	기안		○			
N6436	농업기술센터	농산물유통과			다	정부양곡 수불사항	기안	○				
N6437	농업기술센터	농산물유통과			라	정부양곡 도급계약		기안	○			
N6438	농업기술센터	농산물유통과			마	정부양곡 가공공장 지도. 점검	기안		○			
N6439	농업기술센터	농산물유통과				11 수입양곡 수급 및 사후관리						
N6440	농업기술센터	농산물유통과			가	수입양곡 가공 및 조작관리	기안		○			

연번	국소단	관과소	대 번 호	대 분 류	단 번 호	단위사무	주 무 관	팀 장	과 장	국 소 장	부 시 장	시 장
N6441	농업기술센터	농산물유통과			나	수입양곡 수급 및 사후관리	기안		○			
N6442	농업기술센터	농산물유통과	12			농산물 직거래 및 판촉활동 추진계획 수립						
N6443	농업기술센터	농산물유통과			가	농산물 직거래 및 판촉활동 추진계획 수립	기안			○		
N6444	농업기술센터	농산물유통과			나	농산물 직거래 및 판촉활동사업관리 및 시행	기안		○			
N6445	농업기술센터	농산물유통과	13			전통식품 개발 및 가공업체 육성관리	기안		○			
N6446	농업기술센터	농산물유통과	14			지역 특산물 홍보 및 판촉에 관한 사항	기안		○			
N6447	농업기술센터	농산물유통과	15			지역 특산물 시식행사 추진	기안		○			
N6448	농업기술센터	농산물유통과	16			지역 특산물 해외 판촉활동	기안			○		
N6449	농업기술센터	농산물유통과	17			대도시 농특산품 홍보 등	기안		○			
N6450	농업기술센터	농산물유통과	18			농산물 학교급식 식재료 지원사업 추진						
N6451	농업기술센터	농산물유통과			가	학교급식 지원 사업 계획 수립		기안			○	
N6452	농업기술센터	농산물유통과			나	학교급식 지원사업에 대한 일반사항	기안		○			
N6453	농업기술센터	농산물유통과			다	학교급식 친환경 식재료 지원 사업 계획 수립		기안			○	
N6454	농업기술센터	농산물유통과			라	친환경 식재료 지원 사업에 대한 일반사항	기안		○			
N6455	농업기술센터	농산물유통과			마	학교급식 지도 단속 계획 수립 및 시행	기안		○			
N6456	농업기술센터	농산물유통과			바	학교급식 지원 심의위원회 위원 위·해촉	기안			○		
N6457	농업기술센터	농산물유통과			사	학교급식 지원 심의위원회 개최에 관한 사항	기안		○			
N6458	농업기술센터	농산물유통과			아	학교급식 실무협의회 운영에 관한 사항	기안		○			
N6459	농업기술센터	농산물유통과			자	학교급식지원센터 기본 계획 수립		기안				○
N6460	농업기술센터	농산물유통과			차	학교급식지원센터 세부사업 계획 수립 및 시행	기안			○		
N6461	농업기술센터	농산물유통과			카	학교급식지원센터 세부사업 운영에 관한 사항	기안		○			
N6462	상하수도사업단	수도행정과	1			상하수도사업단 운영 종합계획 수립. 시행		기안		○		
N6463	상하수도사업단	수도행정과	2			지방공기업 재산 및 차량관리						
N6464	상하수도사업단	수도행정과			가	재산관리		기안	○			
N6465	상하수도사업단	수도행정과			나	차량관리	기안		○			
N6466	상하수도사업단	수도행정과	3			상수도특별회계 예산편성 및 운영, 예산배정 관리						
N6467	상하수도사업단	수도행정과			가	예산편성		기안		○		
N6468	상하수도사업단	수도행정과			나	예산배정 계획 수립	기안		○			
N6469	상하수도사업단	수도행정과	4			지방채 및 기·공채 총괄관리						
N6470	상하수도사업단	수도행정과			가	지방채 발행		기안				○
N6471	상하수도사업단	수도행정과			나	지방채 관리	기안		○			
N6472	상하수도사업단	수도행정과	5			상하수도사업단 재정계획 수립. 시행	기안			○		
N6473	상하수도사업단	수도행정과	6			상하수도사업단 공무원 비상연락체계 유지	기안		○			
N6474	상하수도사업단	수도행정과	7			상수도특별회계 지출 및 결산관리						
N6475	상하수도사업단	수도행정과			가	지출관리	기안		○			
N6476	상하수도사업단	수도행정과			나	결산관리						
N6477	상하수도사업단	수도행정과				(1) 월별, 분기별 결산	기안		○			
N6478	상하수도사업단	수도행정과				(2) 회계연도 결산		기안		○		
N6479	상하수도사업단	수도행정과	8			상하수도 공사 물품구매·제조·용역 등 계약관리						
N6480	상하수도사업단	수도행정과			가	입찰참가등록	기안		○			
N6481	상하수도사업단	수도행정과			나	착공, 준공신고서 처리	기안		○			
N6482	상하수도사업단	수도행정과			다	감독공무원 및 검사공무원 임명	기안		○			
N6483	상하수도사업단	수도행정과			라	입찰공고, 예정가격결정, 계약체결, 계약금액조정, 계약기간연장, 일시정지 및 해제,선금지급						

연번	국소단	관과소	대 번 호	대 분 류	단 번 호	단위사무	주 무 관	팀 장	과 장	국 소 장	부 시 장	시 장
N6484	상하수도사업단	수도행정과				(1) (상·하수도특별회계)예정금액 5,000만원 초과 공사, 3,000만원 초과 제조, 용역, 기계장치 등 고정 자산 및 재고재산 구입, 500만원 초과 물건구입	기안			○		
N6485	상하수도사업단	수도행정과				(2) (일반회계)추정금액 3,000만원 초과공사, 2,000 만원 초과 용역, 500만원 초과 물건매입	기안			○		
N6486	상하수도사업단	수도행정과				(3) 위 사항이외의 건	기안		○			
N6487	상하수도사업단	수도행정과			마	조달물자 구매	기안		○			
N6488	상하수도사업단	수도행정과			바	부정당업자 제재결정 및 통보						
N6489	상하수도사업단	수도행정과				(1) 제재결정		기안		○		
N6490	상하수도사업단	수도행정과				(2) 제재통보	기안		○			
N6491	상하수도사업단	수도행정과			사	하자검사 실시	기안		○			
N6492	상하수도사업단	수도행정과				9 자금교부 및 정산관리						
N6493	상하수도사업단	수도행정과			가	자금교부	기안		○			
N6494	상하수도사업단	수도행정과			나	정산관리	기안		○			
N6495	상하수도사업단	수도행정과				10 세입세출외현금 및 유가증권 출납 보관	기안		○			
N6496	상하수도사업단	수도행정과				11 원천징수 관리	기안	○				
N6497	상하수도사업단	수도행정과				12 대행업소 관리 및 수탁공사 계약관리						
N6498	상하수도사업단	수도행정과			가	급수공사 대행업자 관리						
N6499	상하수도사업단	수도행정과				(1) 대행업자 지정, 정지, 지정취소		기안			○	
N6500	상하수도사업단	수도행정과				(2) 대행업 갱신허가 처리	기안		○			
N6501	상하수도사업단	수도행정과				(3) 대행업자 신고사항 처리	기안		○			
N6502	상하수도사업단	수도행정과			나	수탁공사 계약관리, 감독 및 검사공무원임명 등 전 반	기안		○			
N6503	상하수도사업단	수도행정과				13 원수용수 수급계약 및 지출관리						
N6504	상하수도사업단	수도행정과			가	원수용수 수급계약		기안		○		
N6505	상하수도사업단	수도행정과			나	원수용수 구입비 지출	기안		○			
N6506	상하수도사업단	수도행정과				14 상수도특별회계 수입총괄 및 제세입 지도. 감독	기안		○			
N6507	상하수도사업단	수도행정과				15 상수도사용료 부과. 징수 및 세입결산	기안		○			
N6508	상하수도사업단	수도행정과				16 사용료 전산처리 용역관리	기안		○			
N6509	상하수도사업단	수도행정과				17 포상금 지급관리	기안			○		
N6510	상하수도사업단	수도행정과				18 다량업소 지도점검 및 부정수도 등「여수시 수도급수 조례」	기안		○			
N6511	상하수도사업단	수도행정과				19 요금조정관리	기안		○			
N6512	상하수도사업단	수도행정과				20 업종변경 및 가구분할, 급수전 명의변경	기안	○				
N6513	상하수도사업단	수도행정과				21 수도요금 이의신청 처리	기안		○			
N6514	상하수도사업단	수도행정과				22 상수도특별회계 자금 수급관리						
N6515	상하수도사업단	수도행정과			가	자금수급계획 수립		기안		○		
N6516	상하수도사업단	수도행정과			나	자금운영관리	기안		○			
N6517	상하수도사업단	수도행정과				23 수도계량기 점검관리	기안	○				
N6518	상하수도사업단	수도행정과				24 보안관리 및 사업소 직원 복무관리	기안		○			
N6519	상하수도사업단	수도행정과				25 상하수도사업단의 각종 통계수립 및 작성관리	기안		○			
N6520	상하수도사업단	수도행정과				26 자재수급 및 일상경비 관리	기안		○			
N6521	상하수도사업단	수도행정과				27 기타 사업소, 과 일반사무 관련사무	기안		○			
N6522	상하수도사업단	수도행정과				28 공사, 제조, 물품구매의 검사 및 입회	기안		○			
N6523	상하수도사업단	수도행정과				29 회계관직 직인보관 등 관리						
N6524	상하수도사업단	수도행정과			가	회계증빙서류 보관	기안		○			
N6525	상하수도사업단	수도행정과			나	회계관직 직인보관	기안	○				
N6526	상하수도사업단	수도행정과				30 기타 수도요금 관련된 사무	기안		○			

연번	국소단	관과소	대 번 호	대 분 류	단 번 호	단위사무	주 무 관	팀 장	과 장	국 소 장	부 시 장	시 장
N6527	상하수도사업단	상수도과	1	과		일반사무	기안		○			
N6528	상하수도사업단	상수도과	2	행정재산과		차량유지 관리	기안		○			
N6529	상하수도사업단	상수도과	3	일상경비		경리.정산관리	기안		○			
N6530	상하수도사업단	상수도과	4	청원경찰 및		사업장 경비, 상수도 보호구역 관리						
N6531	상하수도사업단	상수도과		가		청원경찰 및 공익근무요원관리	기안		○			
N6532	상하수도사업단	상수도과		나		상수도 보호구역 관리	기안		○			
N6533	상하수도사업단	상수도과	5	정수장		지도.감독	기안		○			
N6534	상하수도사업단	상수도과	6	물관리 종합대책		수립.시행		기안			○	
N6535	상하수도사업단	상수도과	7	수도정비기본계획		수립.시행		기안			○	
N6536	상하수도사업단	상수도과	8	상수도 수원개발 및		설계, 시공.감독	기안		○			
N6537	상하수도사업단	상수도과	9	시설확충에 따른		배수설비 확장계획 수립 시행		기안		○		
N6538	상하수도사업단	상수도과	10	상수도 배수설비		설계 및 시공.감독	기안		○			
N6539	상하수도사업단	상수도과	11	시설확장에 따른		상수도계획 및 시행(원수,도수,정수,송수설비)	기안			○		
N6540	상하수도사업단	상수도과	12	공업용수도 송.배수		설비계획 및 시공.감독	기안		○			
N6541	상하수도사업단	상수도과	13	배수 및 급수시설		전반에 관한 지도.감독	기안		○			
N6542	상하수도사업단	상수도과	14	배수의 종합계획		수립 및 비상급수계획 수립 시행		기안		○		
N6543	상하수도사업단	상수도과	15	배.급수시설의 증설,		개량, 설계 및 시공.감독	기안		○			
N6544	상하수도사업단	상수도과	16	급수구역 조정 및		통제관리	기안		○			
N6545	상하수도사업단	상수도과	17	주택건설협의 및		토지형질변경 협의 처리	기안		○			
N6546	상하수도사업단	상수도과	18	그 밖의 급수관련		시설물 설치	기안		○			
N6547	상하수도사업단	상수도과	19	급.배수관망도		정리 및 관리	기안		○			
N6548	상하수도사업단	상수도과	20	배수 가압장		시설 관리	기안		○			
N6549	상하수도사업단	상수도과	21	상수도 정수와		송수설비 및 시공.감독						
N6550	상하수도사업단	상수도과		가		전용상수도 인가	기안		○			
N6551	상하수도사업단	상수도과		나		전용상수도 관리	기안		○			
N6552	상하수도사업단	상수도과	22	다량시설물		점검	기안	○				
N6553	상하수도사업단	상수도과	23	무단수도		단속		기안	○			
N6554	상하수도사업단	상수도과	24	노후배수관		세정 및 도장공사 설계, 시공.감독	기안		○			
N6555	상하수도사업단	상수도과	25	노후급수관		교체.설계 및 시공.감독						
N6556	상하수도사업단	상수도과		가		생활민원관련 노후급수관 개조공사	기안		○			
N6557	상하수도사업단	상수도과		나		노후급수관 교체. 설계 및 시공. 감독	기안		○			
N6558	상하수도사업단	상수도과	26	송수 관망도		정리 및 관리	기안	○				
N6559	상하수도사업단	상수도과	27	누수 탐사			기안		○			
N6560	상하수도사업단	상수도과	28	계량기 교체 및		실험	기안	○				
N6561	상하수도사업단	상수도과	29	상수도시설		누수 방지	기안		○			
N6562	상하수도사업단	상수도과	30	누수처 수선 및		원상복구	기안		○			
N6563	상하수도사업단	상수도과	31	노후배수관		개조공사						
N6564	상하수도사업단	상수도과		가		노후배수관 개조공사	기안		○			
N6565	상하수도사업단	상수도과		나		기타 관련업무 생활민원처리	기안	○				
N6566	상하수도사업단	상수도과	32	정수 및 구역계량기		점검	기안		○			
N6567	상하수도사업단	상수도과	33	사업장 기계.전기시설		수리 및 조작 관리						
N6568	상하수도사업단	상수도과		가		사업장 기계.전기시설 점검 관리	기안	○				
N6569	상하수도사업단	상수도과		나		사업장 기계.전기시설 보수 및 교체	기안		○			
N6570	상하수도사업단	상수도과	34	전기보안(안전점검)		관리						
N6571	상하수도사업단	상수도과		가		전기 시설물 점검 관리	기안	○				

연번	국소단	관과소	대 번 호	대 분 류	단 번 호	단위사무	주 무 관	팀 장	과 장	국 소 장	부 시 장	시 장
N6572	상하수도사업단	상수도과			나	전기 시설물 보수 및 교체	기안		○			
N6573	상하수도사업단	상수도과			다	전기 시설물 신설 및 보완	기안			○		
N6574	상하수도사업단	상수도과	35	여수국가산업단지내 연관단지 상수도(생활용수,공업용수) 시설물 유지관리 및 보수								
N6575	상하수도사업단	상수도과			가	여수국가산업단지내 연관단지 상수도(생활용수, 공업용수) 시설물 유지관리 및 보수	기안		○			
N6576	상하수도사업단	상수도과			나	공업용수도 송.배수 설비계획 및 시공감독	기안		○			
N6577	상하수도사업단	상수도과	36	마을상수도시설 설치 및 유지관리								
N6578	상하수도사업단	상수도과			가	마을상수도 인가	기안			○		
N6579	상하수도사업단	상수도과			나	지정 및 폐지	기안			○		
N6580	상하수도사업단	상수도과			다	시설물 유지관리	기안		○			
N6581	상하수도사업단	상수도과			라	시설 개량	기안		○			
N6582	상하수도사업단	상수도과	37	「먹는물관리법」에 의한 시설 설치 및 관리								
N6583	상하수도사업단	상수도과			가	지정 및 폐지	기안			○		
N6584	상하수도사업단	상수도과			나	시설물 유지관리	기안		○			
N6585	상하수도사업단	상수도과			다	시설 개량	기안		○			
N6586	상하수도사업단	상수도과	38	먹는물 공동시설(마을상수도) 수질관리(약수터,웅달샘,공동우물)								
N6587	상하수도사업단	상수도과			가	소규모수도시설 수질검사	기안		○			
N6588	상하수도사업단	상수도과			나	먹는물 공동시설 수질검사	기안		○			
N6589	상하수도사업단	상수도과			다	약품 구입	기안		○			
N6590	상하수도사업단	상수도과	39	타부서 관리 음수대 수질검사 실시 지도								
N6591	상하수도사업단	상수도과	40	수돗물 수질검사 및 수질관리 지원								
N6592	상하수도사업단	상수도과			가	수돗물 수질검사 및 수질관리 지원	기안		○			
N6593	상하수도사업단	상수도과			나	민.관 합동 수질확인 검사	기안			○		
N6594	상하수도사업단	상수도과			다	수돗물 수질평가 위원회 운영 및 관리	기안		○			
N6595	상하수도사업단	상수도과	41	상수도 생산 및 계획조정								
N6596	상하수도사업단	상수도과	42	원수.용수 관리								
N6597	상하수도사업단	상수도과	43	상수도 취수설비 설계 및 시공.감독								
N6598	상하수도사업단	상수도과	44	정수약품 등 관리 및 투입								
N6599	상하수도사업단	상수도과	45	사업장 보수 및 개량공사 조사. 설계 및 공사감독.관리								
N6600	상하수도사업단	상수도과			가	각 사업장 보수 및 개량공사 조사 설계 공사 감독 관리	기안		○			
N6601	상하수도사업단	상수도과			나	사업장 조경 및 임목식재 관리	기안		○			
N6602	상하수도사업단	상수도과			다	각 사업장 기술진단 관리		기안		○		
N6603	상하수도사업단	상수도과	46	둔덕.학용정수장 운영 및 관리								
N6604	상하수도사업단	상수도과			가	각 사업장(정수장,가압장) 시설물 유지 및 보안관리						
N6605	상하수도사업단	상수도과				(1) 정수장 여과지 세척 및 보안관리	기안	○				
N6606	상하수도사업단	상수도과				(2) 정수장 시설물 유지 및 보안관리	기안	○				
N6607	상하수도사업단	상수도과			나	각 사업장 보수 및 개량공사 조사 설계 및 공사감독	기안		○			
N6608	상하수도사업단	상수도과			다	각 사업장 기계. 전기 시설물 유지 관리	기안	○				
N6609	상하수도사업단	상수도과			라	기계. 전기 시설 수리 및 조작 관리	기안		○			
N6610	상하수도사업단	상수도과			마	각 사업장 유량계 유지관리	기안		○			
N6611	상하수도사업단	상수도과			바	전기보안(안전점검) 관리	기안		○			
N6612	상하수도사업단	상수도과	47	각 사업장 기술진단 관리								
N6613	상하수도사업단	상수도과			가	기계 시설물 점검관리	기안	○				
N6614	상하수도사업단	상수도과			나	기계 시설물 보수	기안		○			
N6615	상하수도사업단	상수도과	48	상수원 수질오염 연구								

연번	국소단	관과소	대 번 호	대 분 류	단 번 호	단위사무	주 무 관	팀 장	과 장	국 소 장	부 시 장	시 장
N6616	상하수도사업단	상수도과	49			사업장(정수장,가압장,수원지) 시설물 유지 및 보안관리	기안		○			
N6617	상하수도사업단	상수도과	50			수질관리 종합계획 수립 및 정수생산						
N6618	상하수도사업단	상수도과			가	수질관리 종합계획 수립		기안		○		
N6619	상하수도사업단	상수도과			나	정수생산 관리	기안		○			
N6620	상하수도사업단	상수도과	51			고압가스(액체염소) 유지관리	기안		○			
N6621	상하수도사업단	상수도과	52			수질시험자료 기록 유지.관리	기안	○				
N6622	상하수도사업단	상수도과	53			실험실 운영 및 관리	기안	○				
N6623	상하수도사업단	상수도과	54			각 사업장 원수 및 정수 수질검사	기안	○				
N6624	상하수도사업단	상수도과	55			기타 수질시험 검사	기안	○				
N6625	상하수도사업단	하수도과	1			하수행정의 종합계획 수립,시행		기안		○		
N6626	상하수도사업단	하수도과	2			하수도특별회계 운용관리						
N6627	상하수도사업단	하수도과			가	하수도사업특별회계 자금운용 관리	기안		○			
N6628	상하수도사업단	하수도과			나	하수도 특별회계 회계 연도 결산	기안			○		
N6629	상하수도사업단	하수도과			다	하수도사업 경영 평가	기안			○		
N6630	상하수도사업단	하수도과	3			공공하수도 점. 사용허가	기안		○			
N6631	상하수도사업단	하수도과	4			하수도 원인자 부담금 부과·징수	기안		○			
N6632	상하수도사업단	하수도과	5			예산편성 및 집행에 관한 사항						
N6633	상하수도사업단	하수도과			가	하수도사업특별회계(일반회계) 예산편성관리	기안			○		
N6634	상하수도사업단	하수도과			나	회계증빙서류의 보관	기안		○			
N6635	상하수도사업단	하수도과			다	회계관직 직인보관	기안	○				
N6636	상하수도사업단	하수도과			라	원천징수관리	기안		○			
N6637	상하수도사업단	하수도과	6			공사계약에 관한 사항(착공, 준공신고서 처리)	기안		○			
N6638	상하수도사업단	하수도과	7			물품 및 재산관리에 관한 사항	기안		○			
N6639	상하수도사업단	하수도과	8			세외수입, 문서관리, 기타 보안에 관한 사항	기안		○			
N6640	상하수도사업단	하수도과	9			하수도 사용료 부과. 징수 관리						
N6641	상하수도사업단	하수도과			가	공공하수도 사용(개시 중지,재사용,폐지)신고	기안		○			
N6642	상하수도사업단	하수도과			나	하수도(지하수등) 사용량 신고	기안		○			
N6643	상하수도사업단	하수도과			다	하수도 사용량 검침카드 관리	기안	○				
N6644	상하수도사업단	하수도과			라	하수도 사용량 및 배출량 차이신고(감량)	기안		○			
N6645	상하수도사업단	하수도과			마	하수도 사용양태 변경신고	기안		○			
N6646	상하수도사업단	하수도과			바	하수도(사용자, 소유자) 명의변경 신고	기안		○			
N6647	상하수도사업단	하수도과			사	하수도(사용료, 점용료, 부담금) 감면신청	기안		○			
N6648	상하수도사업단	하수도과			아	하수도(사용료, 점용료, 부담금) 이의신청	기안		○			
N6649	상하수도사업단	하수도과			자	하수도 사용료 가구분할 적용관리	기안	○				
N6650	상하수도사업단	하수도과			차	하수도 지하수 사용료 세입결의서 및 감액결의서 작성	기안		○			
N6651	상하수도사업단	하수도과			카	하수도(지하수)사용료 월별조정 및 가산금 결의서 작성	기안		○			
N6652	상하수도사업단	하수도과			타	하수도 특별회계 수입 일계표 작성	기안	○				
N6653	상하수도사업단	하수도과			파	하수도 특별회계 세입. 세출 일계표 작성	기안	○				
N6654	상하수도사업단	하수도과	10			지하수개발(농업용 지하수 포함)이용 허가 및 신고 관리						
N6655	상하수도사업단	하수도과			가	지하수개발. 이용신고 및 허가	기안		○			
N6656	상하수도사업단	하수도과			나	지하수개발. 이용시설의 폐쇄명령	기안		○			
N6657	상하수도사업단	하수도과			다	지하수개발. 이용지역의 원상복구 시설 철거명령과 이에 필요한 조치	기안		○			
N6658	상하수도사업단	하수도과			라	원상복구명령 불이행자에 대한 대집행	기안		○			

연번	국소단	관과소	대 번 호	대 분 류	단 번 호	단위사무	주 무 관	팀 장	과 장	국 소 장	부 시 장	시 장
N6659	상하수도사업단	하수도과			마	지하수 보존구역 안에서의 행위허가	기안			○		
N6660	상하수도사업단	하수도과			바	지하수개발 이용시설의 폐쇄명령을 받은자의 의견 진술 처리	기안		○			
N6661	상하수도사업단	하수도과			사	지하수 법령위반자에 대한 과태료 부과징수와 그에 따른 의견진술 및 이의신청 처리	기안		○			
N6662	상하수도사업단	하수도과			아	지하수 폐공처리	기안		○			
N6663	상하수도사업단	하수도과	11			지하수 계측기 점검 및 설치교체	기안		○			
N6664	상하수도사업단	하수도과	12			하수종말처리장 시설						
N6665	상하수도사업단	하수도과			가	하수종말처리장시설사업 계획 수립		기안			○	
N6666	상하수도사업단	하수도과			나	하수종말처리장시설사업의 시행, 실시설계, 설치인 가신청, 감리용역에 관한 업무	기안			○		
N6667	상하수도사업단	하수도과			다	시설에 대한 설계, 감리 수행 평가	기안		○			
N6668	상하수도사업단	하수도과	13			하수관거 정비사업 시행						
N6669	상하수도사업단	하수도과			가	하수관거 정비 종합계획, 기본 및 실시 설계, 공사, 감리용역에 관한 업무	기안			○		
N6670	상하수도사업단	하수도과			나	하수관거에 대한 설계, 감리 수행 평가	기안		○			
N6671	상하수도사업단	하수도과	14			하수도시설 관련 공사 설계 및 지도 감독	기안		○			
N6672	상하수도사업단	하수도과	15			오수 중계펌프장 설치						
N6673	상하수도사업단	하수도과			가	오수펌프장 시설사업의 계획 및 시행	기안			○		
N6674	상하수도사업단	하수도과			나	오수펌프장 운영 및 유지관리	기안		○			
N6675	상하수도사업단	하수도과	16			하수처리시설에 따른 환경. 사후 영향평가						
N6676	상하수도사업단	하수도과			가	사후환경영향조사 용역시행, 협의내용 변경	기안			○		
N6677	상하수도사업단	하수도과			나	환경영향조사 및 평가 일반업무	기안		○			
N6678	상하수도사업단	하수도과	17			기타 하수정비 관련 사무						
N6679	상하수도사업단	하수도과			가	도시계획사업 및 주택건설사업 협의	기안		○			
N6680	상하수도사업단	하수도과			나	하수도 관련 통계에 관한 업무	기안		○			
N6681	상하수도사업단	하수도과			다	하수도 전화생활민원처리 관련 업무	기안	○				
N6682	상하수도사업단	하수도과			라	하수도정비 유지관리 장비 및 물품 관리	기안	○				
N6683	상하수도사업단	하수도과			마	하수도 관련 재해대책에 관한 사항	기안		○			
N6684	상하수도사업단	하수도과	18			하수도정비 기본계획 수립. 시행	기안					○
N6685	상하수도사업단	하수도과	19			면 단위, 마을단위 하수처리시설						
N6686	상하수도사업단	하수도과			가	마을하수처리장시설 사업계획 수립		기안		○		
N6687	상하수도사업단	하수도과			나	마을하수도 설치인가 등 시행에 관한 업무	기안			○		
N6688	상하수도사업단	하수도과			다	마을하수도 설치공사 및 사후관리	기안		○			
N6689	상하수도사업단	하수도과	20			하수도시설 유지관리 및 정비						
N6690	상하수도사업단	하수도과			가	하수도 신설 및 정비사업 계획수립	기안			○		
N6691	상하수도사업단	하수도과			나	조사, 측량, 설계 및 지도감독	기안		○			
N6692	상하수도사업단	하수도과			다	하수 관망도 정리 및 관리	기안	○				
N6693	상하수도사업단	하수도과	21			분뇨처리비의 부과 및 수납관리	기안		○			
N6694	상하수도사업단	하수도과	22			하수처리시설 기술진단 및 시설보완						
N6695	상하수도사업단	하수도과			가	하수처리시설 기술진단	기안		○			
N6696	상하수도사업단	하수도과			나	하수처리시설 시설보완	기안			○		
N6697	상하수도사업단	하수도과	23			공공하수처리시설 민간위탁 운영관리						
N6698	상하수도사업단	하수도과			가	민간위탁 계획 수립. 시행		기안			○	
N6699	상하수도사업단	하수도과			나	민간위탁운영관리 협약변경 및 행정처분	기안				○	
N6700	상하수도사업단	하수도과			다	민간위탁비용의 집행 및 정산관리	기안			○		
N6701	상하수도사업단	하수도과			라	공공하수처리시설 유지관리 지침시달	기안		○			

연번	국소단	관과소	대 번 호	대 분 류	단 번 호	단위사무	주 무 관	팀 장	과 장	국 소 장	부 시 장	시 장
N6702	상하수도사업단	하수도과			마	민간위탁운영 지도점검 및 기타 관리	기안		○			
N6703	상하수도사업단	하수도과	24			하수관거 준설	기안		○			
N6704	상하수도사업단	하수도과	25			하수관거정비 BTL사업 추진						
N6705	상하수도사업단	하수도과			가	BTL사업의 계획 수립 및 시행		기안				○
N6706	상하수도사업단	하수도과			나	BTL사업의 성과평가 업무	기안			○		
N6707	상하수도사업단	하수도과			다	사업지도. 점검 및 기타 관련 업무	기안		○			
N6708	상하수도사업단	하수도과	26			환특개선 특별회계 용자금 상환	기안		○			
N6709	상하수도사업단	하수도과	27			하수도 배수시설 관리업무						
N6710	상하수도사업단	하수도과			가	배수설비의 설치 신고 수리	기안		○			
N6711	상하수도사업단	하수도과			나	배수설비의 유지관리	기안	○				
N6712	상하수도사업단	하수도과	28			지하수 수질검사 관련 업무						
N6713	상하수도사업단	하수도과			가	지하수 수질측정망 유지관리	기안		○			
N6714	상하수도사업단	하수도과			나	수질기준에 부적합한 수질검사결과 통보 및 접수처리	기안		○			
N6715	상하수도사업단	하수도과			다	지하수 수질검사 신청서의 검수 봉인	○					
N6716	상하수도사업단	하수도과	29			하수도 관련 지리정보시스템 유지관리	기안		○			
N6717	상하수도사업단	하수도과	30			중수도 시설 및 관리	기안		○			
N6718	상하수도사업단	하수도과	31			기타 과 일반사무 관련사무	기안		○			
N6719	상하수도사업단	하수도과	32			일상경비 경리, 정산						
N6720	상하수도사업단	하수도과			가	일상경비 경리	기안		○			
N6721	상하수도사업단	하수도과			나	정산관리	기안		○			
N6722	시설관리사업단	주차차량과	1			주차환경개선지구 종합계획 수립·시행		기안			○	
N6723	시설관리사업단	주차차량과	2			공영 노외주차장 건설 종합계획 수립·시행		기안				○
N6724	시설관리사업단	주차차량과	3			공영 주차장 운영 및 관리						
N6725	시설관리사업단	주차차량과			가	공영주차장(노상, 노외) 설치계획 수립		기안			○	
N6726	시설관리사업단	주차차량과			나	공영유료주차장 위·수탁 관리 방안 수립		기안		○		
N6727	시설관리사업단	주차차량과			다	공영주차장 지도·점검 및 관리	기안		○			
N6728	시설관리사업단	주차차량과			라	공영유료주차장 재위탁관련 사무	기안			○		
N6729	시설관리사업단	주차차량과	4			기계식 주차장 지도점검 및 행정처분과 보수업체 등록관	기안		○			
N6730	시설관리사업단	주차차량과	5			민영 노외주차장 신고통보 및 지도관리	기안		○			
N6731	시설관리사업단	주차차량과	6			소규모(노상, 노외, 임시) 주차장 시설 및 관리	기안		○			
N6732	시설관리사업단	주차차량과	7			주정차 지도단속 종합계획 수립·시행		기안		○		
N6733	시설관리사업단	주차차량과	8			주정차 금지구역 지정 및 일방통행지정 협의	기안		○			
N6734	시설관리사업단	주차차량과	9			견인대행업체 지정 및 지도						
N6735	시설관리사업단	주차차량과			가	지정		기안		○		
N6736	시설관리사업단	주차차량과			나	지도, 점검	기안		○			
N6737	시설관리사업단	주차차량과			다	견인사항 통보	기안		○			
N6738	시설관리사업단	주차차량과	10			불법주정차 단속(견인포함) 및 과태료 부과·징수관리						
N6739	시설관리사업단	주차차량과			가	주정차 단속계획 수립	기안		○			
N6740	시설관리사업단	주차차량과			나	일반사무	기안		○			
N6741	시설관리사업단	주차차량과			다	주정차 일보 및 단속일지 관리	기안		○			
N6742	시설관리사업단	주차차량과			라	주정차 과태료 고지·독촉관리	기안		○			
N6743	시설관리사업단	주차차량과			마	압류등록 촉탁	기안		○			
N6744	시설관리사업단	주차차량과			바	압류해제 촉탁	기안		○			
N6745	시설관리사업단	주차차량과			사	기타 사무관리	기안		○			
N6746	시설관리사업단	주차차량과			아	불법 주·정차 견인조치 관리	기안		○			

연번	국소단	관과소	대 번 호	대 분 류	단 번 호	단위사무	주 무 관	팀 장	과 장	국 소 장	부 시 장	시 장
N6747	시설관리사업단	주차차량과	11	자전거	시책추진 전반에 관한 사항							
N6748	시설관리사업단	주차차량과		가	자전거 시책추진 종합계획 수립	기안					○	
N6749	시설관리사업단	주차차량과		나	자전거타기 시민교육 및 홍보에 관한 사항	기안			○			
N6750	시설관리사업단	주차차량과	12	정부	자전거 정책 대응 및 시책개발 추진							
N6751	시설관리사업단	주차차량과		가	전기자전거 육성 및 보급에 관한 사항	기안				○		
N6752	시설관리사업단	주차차량과		나	정부 자전거 정책 시책발굴 및 제도개선	기안				○		
N6753	시설관리사업단	주차차량과		다	자전거관련 시민단체 육성·지원	기안			○			
N6754	시설관리사업단	주차차량과		라	자전거보험 가입에 관한 사항	기안				○		
N6755	시설관리사업단	주차차량과		마	자전거 안전교육에 관한 사항	기안			○			
N6756	시설관리사업단	주차차량과		바	자전거 관련 행사 및 축제 개최	기안					○	
N6757	시설관리사업단	주차차량과	13	자전거	이용 활성화 계획 수립 추진							
N6758	시설관리사업단	주차차량과		가	자전거 이용 활성화 종합계획 수립	기안						○
N6759	시설관리사업단	주차차량과		나	시민공영자전거 운영관리	기안			○			
N6760	시설관리사업단	주차차량과		다	시민공영자전거 운영 유지관리	기안					○	
N6761	시설관리사업단	주차차량과		라	시민공영자전거 무인대여소 신설	기안				○		
N6762	시설관리사업단	주차차량과		마	시민공영자전거 등록	기안	○					
N6763	시설관리사업단	주차차량과		바	자전거 무료이동수리반 운영	기안			○			
N6764	시설관리사업단	주차차량과		사	무단방치 자전거 수거 및 처리	기안			○			
N6765	시설관리사업단	주차차량과		아	자전거 무료대여사업 운영 지원	기안			○			
N6766	시설관리사업단	주차차량과	14	자전거	이용도로 설치							
N6767	시설관리사업단	주차차량과		가	자전거이용도로 설치 종합계획 수립	기안						○
N6768	시설관리사업단	주차차량과		나	자전거도로 노선지정 및 변경	기안				○		
N6769	시설관리사업단	주차차량과	15	차량등록	종합계획수립, 시행		기안			○		
N6770	시설관리사업단	주차차량과	16	자가용	화물자동차 사용신고 및 임시운행허가							
N6771	시설관리사업단	주차차량과		가	자가용 화물자동차 사용신고 관리	기안			○			
N6772	시설관리사업단	주차차량과		나	자동차 임시운행 허가 관리	○						
N6773	시설관리사업단	주차차량과	17	자동차	신규, 이전, 변경등록							
N6774	시설관리사업단	주차차량과		가	자동차 신규, 이전, 변경, 말소등록	○						
N6775	시설관리사업단	주차차량과		나	자가용 차령초과 및 장기미보유자 멸실사실인정 말소 등록	기안	○					
N6776	시설관리사업단	주차차량과		다	강제이전 및 직권말소 등록	기안			○			
N6777	시설관리사업단	주차차량과		라	자동차 등록번호판 번호변경 교부(이전, 분실 등)	○						
N6778	시설관리사업단	주차차량과		마	자동차등록사항 경정 신청	○						
N6779	시설관리사업단	주차차량과		바	주행거리계 변경사실 통보 등록	○						
N6780	시설관리사업단	주차차량과		사	수출 이행여부 신고	○						
N6781	시설관리사업단	주차차량과		아	자동차 도내 및 시,도간 변경등록	○						
N6782	시설관리사업단	주차차량과		자	자동차 번호판 재교부	○						
N6783	시설관리사업단	주차차량과		차	자동차관리 정보시스템 권한부여	기안			○			
N6784	시설관리사업단	주차차량과	18	자동차	저당권 설정 및 말소등록	○						
N6785	시설관리사업단	주차차량과	19	자동차	압류등록 및 해제	○						
N6786	시설관리사업단	주차차량과	20	자동차	등록번호 지정 및 관리	○						
N6787	시설관리사업단	주차차량과	21	자동차	등록번호판 교부대행자의 지정 및 지도감독							
N6788	시설관리사업단	주차차량과		가	번호판 발급대행자 지정 및 취소	기안				○		
N6789	시설관리사업단	주차차량과		나	번호판 발급대행자 행정처분	기안			○			
N6790	시설관리사업단	주차차량과		다	번호판 발급대행자 지도감독	기안			○			
N6791	시설관리사업단	주차차량과		라	번호판발급대행자 변경 및 폐지신고	기안			○			

연번	국소단	관과소	대 번 호	대 분 류	단 번 호	단위사무	주 무 관	팀 장	과 장	국 소 장	부 시 장	시 장
N6792	시설관리사업단	주차차량과	22			자동차번호판 및 봉인관리 및 수불관리						
N6793	시설관리사업단	주차차량과			가	등록번호판 및 봉인 재교부(훼손, 갱신 등)	기안	○				
N6794	시설관리사업단	주차차량과			나	등록번호판, 봉인 수불관리	기안	○				
N6795	시설관리사업단	주차차량과			다	등록번호판 반납 및 폐기 관리	기안	○				
N6796	시설관리사업단	주차차량과	23			자동차등록증 및 등록원부 발급, 열람관리						
N6797	시설관리사업단	주차차량과			가	자동차 등록증 및 등록원부 등본 발급과 열람 관리	○					
N6798	시설관리사업단	주차차량과			나	자동차 제증명 발급 및 열람	○					
N6799	시설관리사업단	주차차량과	24			자동차관리법 위반(등록관련)차량 과태료 부과,징수						
N6800	시설관리사업단	주차차량과			가	과태료(범칙금) 자납분 수납관리	기안		○			
N6801	시설관리사업단	주차차량과			나	과태료(범칙금) 부과. 징수	기안		○			
N6802	시설관리사업단	주차차량과			다	고발	기안		○			
N6803	시설관리사업단	주차차량과	25			자동차 검사관리						
N6804	시설관리사업단	주차차량과			가	정기검사 사전 안내 및 경과 안내	기안		○			
N6805	시설관리사업단	주차차량과			나	과태료 부과, 징수	기안		○			
N6806	시설관리사업단	주차차량과	26			자동차손해배상보장법에 의한 의무보험 과태료 부과						
N6807	시설관리사업단	주차차량과			가	가입촉구 및 과태료 사전예고 안내	기안		○			
N6808	시설관리사업단	주차차량과			나	과태료 부과. 징수	기안		○			
N6809	시설관리사업단	주차차량과			다	교통사고 부재 환자 관리 지도	기안		○			
N6810	시설관리사업단	주차차량과	27			과태료자납분 수납관리						
N6811	시설관리사업단	주차차량과			가	차량과태료 체납액 징수 종합계획		기안		○		
N6812	시설관리사업단	주차차량과			나	체납자 재산압류 및 해제	기안		○			
N6813	시설관리사업단	주차차량과			다	체납 과태료(400만원 미만) 결손처분	기안		○			
N6814	시설관리사업단	주차차량과			라	체납 과태료(400만원 이상) 결손처분	기안			○		
N6815	시설관리사업단	주차차량과			마	체납액 경매. 공매 물건 교부 청구	기안		○			
N6816	시설관리사업단	주차차량과			바	압류재산 공매처분 및 청산	기안		○			
N6817	시설관리사업단	주차차량과			사	체납자 재산조회	기안		○			
N6818	시설관리사업단	주차차량과			아	차량과태료 체납차량 번호판 영치	기안		○			
N6819	시설관리사업단	주차차량과	28			무보험 운행차량 단속						
N6820	시설관리사업단	주차차량과			가	특별사법경찰관리	기안		○			
N6821	시설관리사업단	주차차량과			나	무보험 운행차량 단속	기안		○			
N6822	시설관리사업단	주차차량과	29			무보험 운행차량 사범 사건 및 검찰송치						
N6823	시설관리사업단	주차차량과			가	통고처분 (범칙금 부과. 징수)	기안		○			
N6824	시설관리사업단	주차차량과			나	무보험운행차량 행위자 통신자료 조회	기안				○	
N6825	시설관리사업단	주차차량과			다	검찰송치	기안		○			
N6826	시설관리사업단	주차차량과	30			건설기계(중기)면허증 교부,등록. 검사관리						
N6827	시설관리사업단	주차차량과			가	건설기계 신규. 이전. 변경 등록	기안		○			
N6828	시설관리사업단	주차차량과			나	건설기계조종사 면허취소. 정지	기안		○			
N6829	시설관리사업단	주차차량과			다	건설기계 정비 명령	기안		○			
N6830	시설관리사업단	주차차량과			라	건설기계 등록번호표 반납 및 폐기	기안	○				
N6831	시설관리사업단	주차차량과			마	건설기계 사용정지	기안		○			
N6832	시설관리사업단	주차차량과			바	건설기계 조종사 면허발급	○					
N6833	시설관리사업단	주차차량과			사	건설기계 저당권설정 및 말소	○					
N6834	시설관리사업단	주차차량과			아	건설기계 압류등록 및 해제	○					
N6835	시설관리사업단	주차차량과			자	건설기계 무단방치 처리	기안		○			
N6836	시설관리사업단	주차차량과			차	건설기계 제증명 발급	○					

연번	국소단	관과소	대 번 호	대 분 류	단 번 호	단위사무	주 무 관	팀 장	과 장	국 소 장	부 시 장	시 장
N6837	시설관리사업단	주차차량과			카	건설기계 사업의 등록(대여업,정비업,매매업,폐기업 등)	기안		○			
N6838	시설관리사업단	주차차량과			타	건설기계 주기장 시설확인 지도 점검	기안		○			
N6839	시설관리사업단	주차차량과	31			건설기계 책임보험 과태료 부과, 징수관리	기안		○			
N6840	시설관리사업단	주차차량과	32			이륜자동차 번호판 지정 관리	기안		○			
N6841	시설관리사업단	주차차량과	33			이륜자동차 책임보험 과태료 부과,징수관리	기안		○			
N6842	시설관리사업단	주차차량과	34			건설기계 사업자 관리	기안		○			
N6843	시설관리사업단	주차차량과	35			건설기계 불법주기 지도, 단속	기안		○			
N6844	시설관리사업단	도로시설관리과	1			도로 유지 관리						
N6845	시설관리사업단	도로시설관리과			가	도로시설 유지관리에 관한 종합계획 수립		기안			○	
N6846	시설관리사업단	도로시설관리과			나	국도우회도로 및 국가지원 지방도로 유지관리(주민 숙원사업)	기안		○			
N6847	시설관리사업단	도로시설관리과			다	유료도로 관리	기안		○			
N6848	시설관리사업단	도로시설관리과			라	국도(동 구간) 및 지방도 유지관리						
N6849	시설관리사업단	도로시설관리과				(1)법정도로 안전관리 및 지도감독	기안		○			
N6850	시설관리사업단	도로시설관리과				(2)비법정도로(사도) 안전관리 및 지도감독	기안	○				
N6851	시설관리사업단	도로시설관리과			마	도시계획도로·군도·농어촌도로의 유지관리	기안		○			
N6852	시설관리사업단	도로시설관리과			바	도시계획도로·군도·농어촌도로변의 법면·절개지 유 지관리	기안		○			
N6853	시설관리사업단	도로시설관리과			사	자전거 이용도로 유지관리	기안		○			
N6854	시설관리사업단	도로시설관리과	2			도로(사도포함) 사용·점용 및 공작물 설치허가	기안		○			
N6855	시설관리사업단	도로시설관리과	3			도로 국·공유 재산 관리(비법정 도로 포함)						
N6856	시설관리사업단	도로시설관리과			가	국·공유 재산 관리계획 작성		기안		○		
N6857	시설관리사업단	도로시설관리과			나	국·공유 재산 사용수익 허가	기안		○			
N6858	시설관리사업단	도로시설관리과			다	국·공유 재산 용도폐지	기안		○			
N6859	시설관리사업단	도로시설관리과			라	국·공유 재산 관리청 지정신청	기안		○			
N6860	시설관리사업단	도로시설관리과			마	국·공유 재산 사용료 부과징수	기안		○			
N6861	시설관리사업단	도로시설관리과			바	국·공유 재산 관리환 협의	기안		○			
N6862	시설관리사업단	도로시설관리과			사	국·공유 재산 실태조사	기안		○			
N6863	시설관리사업단	도로시설관리과			아	국·공유 재산 권리 보존조치	기안		○			
N6864	시설관리사업단	도로시설관리과	4			운행제한 차량단속 및 지도감독						
N6865	시설관리사업단	도로시설관리과			가	제한차량 운행허가	기안		○			
N6866	시설관리사업단	도로시설관리과			나	과적차량 지도 단속	기안	○				
N6867	시설관리사업단	도로시설관리과			다	과적차량 과태료 부과	기안		○			
N6868	시설관리사업단	도로시설관리과	5			노점상 및 노상적치물 지도단속						
N6869	시설관리사업단	도로시설관리과			가	노점상, 노상적치물 지도 단속 계획	기안		○			
N6870	시설관리사업단	도로시설관리과			나	노점상, 노상적치물 과태료부과 및 행정처분	기안		○			
N6871	시설관리사업단	도로시설관리과			다	노점상, 노상적치물 지도단속	기안	○				
N6872	시설관리사업단	도로시설관리과	6			도로관리심의회 운용 관리						
N6873	시설관리사업단	도로시설관리과			가	도로관리심의회 운영	기안				○	
N6874	시설관리사업단	도로시설관리과			나	도로점용(굴착)허가 및 완료	기안		○			
N6875	시설관리사업단	도로시설관리과	7			접도구역 보호관리	기안		○			
N6876	시설관리사업단	도로시설관리과	8			사설표지판 설치 허가 및 신고 지도단속	기안		○			
N6877	시설관리사업단	도로시설관리과	9			도시보행자 안내표지판 설치 및 관리	기안		○			
N6878	시설관리사업단	도로시설관리과	10			도로의 통행제한 및 이용료 징수 등에 관한 지도단속	기안		○			
N6879	시설관리사업단	도로시설관리과	11			공동구시설 유지관리	기안		○			

연번	국소단	관과소	대 번 호	대 분 류	단 번 호	단위사무	주 무 관	팀 장	과 장	국 소 장	부 시 장	시 장
N6880	시설관리사업단	도로시설관리과	12			도로안전시설물 관리(도서지역 포함), 유지보수(과속방지	기안		○			
N6881	시설관리사업단	도로시설관리과	13			교량.터널 등 구조물 유지관리	기안		○			
N6882	시설관리사업단	도로시설관리과	14			도로망(도서지역 포함) 관리	기안		○			
N6883	시설관리사업단	도로시설관리과	15			폐도관리	기안		○			
N6884	시설관리사업단	도로시설관리과	16			도로(도서지역포함) 유지보수 관리	기안		○			
N6885	시설관리사업단	도로시설관리과	17			도로방재대책 및 긴급 복구계획 수립.시행	기안		○			
N6886	시설관리사업단	도로시설관리과	18			포장도로 유지관리계획 수립.시행	기안		○			
N6887	시설관리사업단	도로시설관리과	19			선형개량 계획 수립 시행	기안		○			
N6888	시설관리사업단	도로시설관리과	20			도로유지보수사업 시행	기안		○			
N6889	시설관리사업단	도로시설관리과	21			각종 도로표지판 설치 및 유지관리	기안		○			
N6890	시설관리사업단	도로시설관리과	22			수로원 및 노점상 단속요원 관리	기안		○			
N6891	시설관리사업단	도로시설관리과	23			건의사항 처리 및 견문보고 처리	기안		○			
N6892	시설관리사업단	도로시설관리과	24			교통사고 관련 처리 및 소송업무 수행	기안		○			
N6893	시설관리사업단	도로시설관리과	25			도로관리시스템(GIS)관리	기안		○			
N6894	시설관리사업단	도로시설관리과	26			법정 도로변의 법면·절개지 자연재해 복구 사업	기안		○			
N6895	시설관리사업단	매립장관리과	1			매립장관리 종합계획 수립·시행						
N6896	시설관리사업단	매립장관리과			가	매립장 기본종합계획 수립(만흥,월내)	기안				○	
N6897	시설관리사업단	매립장관리과			나	매립장관리 세부계획 수립·시행(만흥,월내)		기안		○		
N6898	시설관리사업단	매립장관리과	2			반입쓰레기 계량 및 통제관리						
N6899	시설관리사업단	매립장관리과			가	반입쓰레기 계량 및 통제	기안		○			
N6900	시설관리사업단	매립장관리과			나	반입폐기물 차량유도 및 폐기물 검사	기안		○			
N6901	시설관리사업단	매립장관리과	3			폐기물 반입수수료 부과.징수관리	기안		○			
N6902	시설관리사업단	매립장관리과	4			영향지역 지원 및 시 주민지원협의체 운영관리						
N6903	시설관리사업단	매립장관리과			가	영향지역 지원 및 협의체 운영	기안		○			
N6904	시설관리사업단	매립장관리과			나	영향지역지원금 운영 및 정산	기안		○			
N6905	시설관리사업단	매립장관리과	5			처리장 시설 유지관리 및 운영						
N6906	시설관리사업단	매립장관리과			가	폐기물 매립 및 복토	기안	○				
N6907	시설관리사업단	매립장관리과			나	매립장 및 주변영향지역 방역	기안	○				
N6908	시설관리사업단	매립장관리과			다	방역약품 관리	기안		○			
N6909	시설관리사업단	매립장관리과			라	매립장 침출수 처리시설 유지관리	기안		○			
N6910	시설관리사업단	매립장관리과			마	매립장 기계 및 전기시설 유지관리	기안		○			
N6911	시설관리사업단	매립장관리과			바	중장비 및 차량 운행 관리	기안	○				
N6912	시설관리사업단	매립장관리과			사	세륜 세차장 유지관리	기안	○				
N6913	시설관리사업단	매립장관리과	6			침출수 및 지하수 수질검사 등 실험실 운영관리						
N6914	시설관리사업단	매립장관리과			가	침출수 및 지하수 수질검사 등 실험실 운영	기안		○			
N6915	시설관리사업단	매립장관리과			나	침출수 처리장 약품 관리	기안		○			
N6916	시설관리사업단	매립장관리과	7			매립장 조성 및 부대시설 관리						
N6917	시설관리사업단	매립장관리과			가	매립장 조성 관리	기안			○		
N6918	시설관리사업단	매립장관리과			나	매립장 제방 등 부대시설 설치 및 유지관리	기안		○			
N6919	시설관리사업단	매립장관리과	8			매립가스(LFG)발전시설 관리	기안		○			
N6920	시설관리사업단	매립장관리과	9			월내처리장 운영						
N6921	시설관리사업단	매립장관리과			가	반입쓰레기 통제관리	기안		○			
N6922	시설관리사업단	매립장관리과			나	폐기물 반입수수료 부과징수관리	기안		○			
N6923	시설관리사업단	매립장관리과			다	쓰레기 매립 및 복토	기안	○				
N6924	시설관리사업단	매립장관리과			라	매립장 방역	기안	○				

연번	국소단	관과소	대 번 호	대 분 류	단 번 호	단위사무	주 무 관	팀 장	과 장	국 소 장	부 시 장	시 장
N6925	시설관리사업단	매립장관리과			마	침출수 처리장 약품 관리	기안		○			
N6926	시설관리사업단	매립장관리과			바	침출수 및 지하수 수질검사 의뢰	기안		○			
N6927	시설관리사업단	매립장관리과			사	각종 민원처리	기안		○			
N6928	시설관리사업단	매립장관리과			아	매립장 조성관리	기안			○		
N6929	시설관리사업단	매립장관리과			자	침출수처리장 시설물 유지관리	기안		○			
N6930	시설관리사업단	매립장관리과			차	세륜세차장 운영관리	기안	○				
N6931	시설관리사업단	매립장관리과			카	매립장 제방 등 각종 시설물 유지관리	기안		○			
N6932	시설관리사업단	매립장관리과			타	전기, 기계 등 시설물 유지관리	기안		○			
N6933	시설관리사업단	매립장관리과			파	방역차량 운영관리	기안	○				
N6934	시설관리사업단	매립장관리과	10 일반사무 및 기타업무									
N6935	시설관리사업단	매립장관리과			가	편입토지 및 기타 보상업무	기안		○			
N6936	시설관리사업단	매립장관리과			나	직원복무관리	기안		○			
N6937	시설관리사업단	매립장관리과			다	예산 및 회계업무	기안		○			
N6938	시설관리사업단	매립장관리과			라	공인,보안 및 문서관리	기안		○			
N6939	시설관리사업단	매립장관리과			마	기타 일반사무업무	기안		○			
N6940	시설관리사업단	매립장관리과			바	주민감시요원 복무관리	기안		○			
N6941	출장소	중부민원출장소	1 중부출장소 운영 및 민원서류 접수 통제									
N6942	출장소	중부민원출장소			가	중부출장소 운영계획 수립 및 시행		기안		○		
N6943	출장소	중부민원출장소			나	소내 공무원 복무관리와 복지및직장교육관리	기안		○			
N6944	출장소	중부민원출장소			다	보안업무(일반, 서무, 시설등)관리	기안		○			
N6945	출장소	중부민원출장소			라	공인 및 공인대장 관리	기안	○				
N6946	출장소	중부민원출장소			마	소내 공무원 휴가계획 수립 및 운영 관리	기안		○			
N6947	출장소	중부민원출장소			바	일상경비 및 세입세출외 현금 출납 보관	기안		○			
N6948	출장소	중부민원출장소			사	민원서류 접수 및 심사통제	기안	○				
N6949	출장소	중부민원출장소			아	민원실 운영	기안		○			
N6950	출장소	중부민원출장소			자	출장소장. 민원사무전용 공인관리 및 보관	기안	○				
N6951	출장소	중부민원출장소	2 주민등록 등.초본 발급 및 열람				○					
N6952	출장소	중부민원출장소	3 어디서나 민원(FAX민원) 종합관리 운영				기안		○			
N6953	출장소	중부민원출장소	4 인감증명 발급				○					
N6954	출장소	중부민원출장소	5 가족관계등록사무									
N6955	출장소	중부민원출장소			가	가족관계등록부 부존재 증명 발급	기안	○				
N6956	출장소	중부민원출장소			나	추후 보완신고	기안	○				
N6957	출장소	중부민원출장소			다	출생. 사망신고	기안	○				
N6958	출장소	중부민원출장소			라	인지신고(인지취소)	기안	○				
N6959	출장소	중부민원출장소			마	입양. 파양신고(입양취소)	기안	○				
N6960	출장소	중부민원출장소			바	친양자 입양. 파양신고(친양자입양취소)	기안	○				
N6961	출장소	중부민원출장소			사	혼인신고(무효. 취소신고)	기안	○				
N6962	출장소	중부민원출장소			아	이혼신고(무효. 취소신고)	기안	○				
N6963	출장소	중부민원출장소			자	친권자 지정신고(상실. 회복신고)	기안	○				
N6964	출장소	중부민원출장소			차	후견인 개시 신고(경질. 종료신고)	기안	○				
N6965	출장소	중부민원출장소			카	실종. 부재신고 신고(신고취소)	기안	○				
N6966	출장소	중부민원출장소			타	가족관계등록부 창설신고	기안	○				
N6967	출장소	중부민원출장소			파	등록기준지 변경신고	기안	○				
N6968	출장소	중부민원출장소			하	개명. 창성. 성본변경. 성본계속사용신고	기안	○				
N6969	출장소	중부민원출장소			거	가족관계등록부 존재신고	기안	○				

연번	국소단	관과소	대 번 호	대 분 류	단 번 호	단위사무	주 무 관	팀 장	과 장	국 소 장	부 시 장	시 장
N6970	출장소	중부민원출장소			너	등록부 정정신청	기안	○				
N6971	출장소	중부민원출장소			더	가족관계등록부.제적부 직권정정	기안	○				
N6972	출장소	중부민원출장소			러	가족관계등록과태료 부과징수	기안		○			
N6973	출장소	중부민원출장소			머	가족관계등록증명서,제적등.초본 발급및열람	○					
N6974	출장소	중부민원출장소			버	가족관계등록 통계 작성	기안		○			
N6975	출장소	중부민원출장소			서	가족관계등록 기록유지 및 전산관리	기안	○				
N6976	출장소	중부민원출장소			어	제적부 관리 및 보관	기안		○			
N6977	출장소	중부민원출장소			6	국적취득 및 상실 신고 수리	기안	○				
N6978	출장소	중부민원출장소			7	결격사유기록사항 조회 및 회보	기안		○			
N6979	출장소	중부민원출장소			8	수형인명부 작성 관리 및 금치산자 등 대장관리						
N6980	출장소	중부민원출장소			가	수형인명부 작성 및 관리	기안		○			
N6981	출장소	중부민원출장소			나	금치산자 등 대장관리	기안		○			
N6982	출장소	중부민원출장소			9	지적업무 추진계획 수립		기안		○		
N6983	출장소	중부민원출장소			10	지적공부 등록현황 관리	기안		○			
N6984	출장소	중부민원출장소			11	지적 불부합지 조사 및 정리	기안		○			
N6985	출장소	중부민원출장소			12	토지이동지 조사 및 공부정리						
N6986	출장소	중부민원출장소			가	토지(임야)분할 및 합병, 지목변경 조사 및 정리	기안		○			
N6987	출장소	중부민원출장소			나	등록전환 조사 및 정리	기안		○			
N6988	출장소	중부민원출장소			다	신규등록 조사 및 정리	기안		○			
N6989	출장소	중부민원출장소			라	토지표시 변경 등기 촉탁 관리	기안	○				
N6990	출장소	중부민원출장소			13	지적공부 등록사항 정정	기안		○			
N6991	출장소	중부민원출장소			14	지적측량 검사 및 기준점 관리						
N6992	출장소	중부민원출장소			가	지적측량 성과검사	기안		○			
N6993	출장소	중부민원출장소			나	확정(토지개발사업 등) 측량검사	기안		○			
N6994	출장소	중부민원출장소			다	측척변경 등 관리		기안		○		
N6995	출장소	중부민원출장소			라	지적측량 기준점 관리	기안		○			
N6996	출장소	중부민원출장소			15	지적경계 정비사업 관리	기안		○			
N6997	출장소	중부민원출장소			16	지적측량 장비관리	기안		○			
N6998	출장소	중부민원출장소			17	지적공부 보존관리 및 반출승인						
N6999	출장소	중부민원출장소			가	지적공부 보존관리	기안		○			
N7000	출장소	중부민원출장소			나	행정구역 변경승인신청	기안		○			
N7001	출장소	중부민원출장소			다	행정구역코드 승인 신청		기안		○		
N7002	출장소	중부민원출장소			라	지적도면 작성 및 재작성 관리		기안	○			
N7003	출장소	중부민원출장소			마	지적공부 반출승인	기안		○			
N7004	출장소	중부민원출장소			18	지적도면 전산화 관리						
N7005	출장소	중부민원출장소			가	지적도면 전산화 관리	기안		○			
N7006	출장소	중부민원출장소			나	지적전산 운영관리(자료 및 시스템)	기안		○			
N7007	출장소	중부민원출장소			19	공유토지 분할에 관한 특례법 관련사무	기안		○			
N7008	출장소	중부민원출장소			20	지적민원 업무 추진계획 수립		기안		○		
N7009	출장소	중부민원출장소			21	지적공부열람 및 제증명 발급						
N7010	출장소	중부민원출장소			가	토지(임야)대장, 지적(임야)도 열람 및 등본 교부	○					
N7011	출장소	중부민원출장소			나	개별공시지가 확인서 발급 관리	○					
N7012	출장소	중부민원출장소			다	경계점좌표 등록 열람 및 등본 교부	○					
N7013	출장소	중부민원출장소			라	지적측량 기준점 열람 및 등본 교부	○					
N7014	출장소	중부민원출장소			마	건축물관리대장 열람 및 등본 교부	○					

연번	국소단	관과소	대 번 호	대 분 류	단 번 호	단위사무	주 무 관	팀 장	과 장	국 소 장	부 시 장	시 장
N7015	출장소	중부민원출장소			바	토지이용계획확인원 열람 및 등본교부	○					
N7016	출장소	중부민원출장소			사	부동산종합증명서 열람 및 등본교부	○					
N7017	출장소	중부민원출장소	22			토지등기필통지서 관리						
N7018	출장소	중부민원출장소			가	대법원연계 등기필정리	○					
N7019	출장소	중부민원출장소			나	소유권정리 누락자료 정리	○					
N7020	출장소	중부민원출장소	23			부동산 소유권 변경 및 주소등록 관리						
N7021	출장소	중부민원출장소			가	부동산 소유권 변경 및 경정 처리	기안		○			
N7022	출장소	중부민원출장소			나	토지소유자 주소등록	기안		○			
N7023	출장소	중부민원출장소	24			법인아닌 사단, 재단 부동산등기용 등록번호 부여관리						
N7024	출장소	중부민원출장소			가	법인아닌 사단, 재단 등록번호 신규부여	기안		○			
N7025	출장소	중부민원출장소			나	법인아닌 사단, 재단 등록번호 등록자료 변경업무	기안		○			
N7026	출장소	중부민원출장소	25			부동산등기용 등록증명서 발급	○					
N7027	출장소	중부민원출장소	26			토지거래허가 업무						
N7028	출장소	중부민원출장소			가	토지거래계약 허가 신청에 따른 허가증 교부	기안		○			
N7029	출장소	중부민원출장소			나	토지거래계약 허가받은 토지 사후이용 실태조사 업무	기안			○		
N7030	출장소	중부민원출장소			다	토지이용의무 위반자에 대한 과태료 및 이행 강제금 부과. 징수	기안		○			
N7031	출장소	중부민원출장소			라	토지거래계약 허가토지에 대한 선매자 지정업무	기안			○		
N7032	출장소	중부민원출장소			마	토지거래계약 허가토지에 대한 이용목적 변경신청 처리	기안		○			
N7033	출장소	중부민원출장소	27			국토정보센터 운영						
N7034	출장소	중부민원출장소			가	지적전산자료 제공(안심상속, 조상땅찾기, 내땅찾아보기)	기안		○			
N7035	출장소	중부민원출장소			나	공공기관의 토지소유현황 자료제공	기안		○			
N7036	출장소	중부민원출장소	28			부동산소유권이전등기 등에 관한 특별조치법 관련사무	기안		○			
N7037	출장소	중부민원출장소	29			부동산매매계약서 검인 관리	○					
N7038	출장소	중부민원출장소	30			부동산 실거래가 신고						
N7039	출장소	중부민원출장소			가	부동산 거래계약 신고 및 신고필증 교부	○					
N7040	출장소	중부민원출장소			나	부동산 실거래 신고 지연 과태료 부과	기안		○			
N7041	출장소	중부민원출장소			다	부동산 거래계약 부적정 신고 조사 및 과태료 부과	기안		○			
N7042	출장소	중부민원출장소	31			부동산실명제 위반 과징금 업무						
N7043	출장소	중부민원출장소			가	부동산 실명법 위반 과징금 업무	기안		○			
N7044	출장소	중부민원출장소			나	부동산실명법 위반 과징금 물납승인업무	기안		○			
N7045	출장소	중부민원출장소			다	부동산실명법 위반 과징금 체납처분업무	기안		○			
N7046	출장소	중부민원출장소			라	부동산실명법 위반 이행강제금 부과업무	기안		○			
N7047	출장소	중부민원출장소			마	부동산 실명법 위반 과징금 및 이행강제금 현황보고	기안		○			
N7048	출장소	중부민원출장소			바	부동산실명법 위반 행위자 사법기관 고발	기안		○			
N7049	출장소	중부민원출장소	32			등기신청 해태과태료 부과 징수관리						
N7050	출장소	중부민원출장소			가	부동산 등기 신청 해태 과태료 자료조사 및부과처분 예고	기안		○			
N7051	출장소	중부민원출장소			나	부동산 등기 신청 해태 과태료 부과. 징수	기안		○			
N7052	출장소	중부민원출장소			다	부동산 등기 신청 해태 과태료 이의신청 처리	기안		○			
N7053	출장소	중부민원출장소	33			외국인 토지 취득관리						
N7054	출장소	중부민원출장소			가	외국인 토지취득 현황보고	기안		○			
N7055	출장소	중부민원출장소			나	외국인 토지취득 허가업무	기안		○			

연번	국소단	관과소	대 번 호	대 분 류	단 번 호	단위사무	주 무 관	팀 장	과 장	국 소 장	부 시 장	시 장
N7056	출장소	중부민원출장소			다	외국인 토지취득 계속보유업무	기안		○			
N7057	출장소	중부민원출장소			라	외국인 토지취득 신고 업무	기안		○			
N7058	출장소	중부민원출장소	34	기타 지적민원			기안		○			

여수민속전시관운영위원회 구성 및 위원 명단 공고

「여수민속전시관 관리 운영 조례」 제14조(구성) 및 「여수시 각종 위원회 구성 및 운영 조례」 제6조(위원회 구성 등), 제8조(위원명단 공개)의 규정에 따라 아래와 같이 공고합니다.

2023년 3월 17일

여 수 시 장

1. 공고내용 : 여수민속전시관운영위원회 구성 및 위원 명단
2. 공고기간 : 2023. 3. 17. ~ 3. 30. (14일간)
3. 위원구성 : 10명(당연직 1, 위촉직 9) ※ 위원장 및 부위원장 호선
4. 위원임기 : 2023. 3. 20. ~ 2025. 3. 19. (2년)
5. 위원회 기능

가. 전시관의 운영과 발전에 관한 사항

나. 유물의 수집·연구에 관한 사항

다. 전시관과 관련된 교육 및 홍보에 관한 사항

라. 그 밖에 시장이 전시관의 운영에 필요하다고 인정하는 사항

6. 위원명단 : 붙임 참조

※ 기타 사항은 여수시 문화유산과(☎659-4520)로 문의 바랍니다.

구 분		소 속(직 위)	성 명	임 기	비고
1	위 원	문화산업국장	김 용 필	당 해 직 위	당연직
2	위 원	여수마음학교 교장	김 병 호	'23. 3. 20. ~ '25. 3. 19.	위촉직
3	위 원	여수시문화원 부원장	김 양 호	'23. 3. 20. ~ '25. 3. 19.	위촉직
4	위 원	청암대학교 교수	김 인 덕	'23. 3. 20. ~ '25. 3. 19.	위촉직
5	위 원	서현건축사 사무소 대표	박 부 건	'23. 3. 20. ~ '25. 3. 19.	위촉직
6	위 원	(사)한국예총여수지회 고문	박 정 명	'23. 3. 20. ~ '25. 3. 19.	위촉직
7	위 원	(사)한국예총여수지회 회장	신 지 영	'23. 3. 20. ~ '25. 3. 19.	위촉직
8	위 원	순천대학교 교수	이 욱	'23. 3. 20. ~ '25. 3. 19.	위촉직
9	위 원	여수시의회 의원	정 신 출	'23. 3. 20. ~ '25. 3. 19.	위촉직
10	위 원	여수민속전시관 관장	차 성 업	'23. 3. 20. ~ '25. 3. 19.	위촉직

* 위원장 및 부위원장은 회의 개최 시 선임

도로 지정 공고

여수시 울촌면 산수리 637-1번지 외 1필지 상의 건축 신고와 관련하여 「건축법」 제2조제1항제11호 및 같은 법 제45조제1항에 따라 아래와 같이 도로로 지정·공고합니다.

2023. 3. 16.

여 수 시 장

1. 위 치 : 울촌면 산수리 637-1번지

2. 도로면적 : 9.0m²

3. 도로길이 : 11.0m

4. 도 로 폭 : 4m

5. 지번별 도로지정 조서

구분	소재지	지번	지목	면 적(m ²)		비 고
				공부면적	지정면적	
	계			400	9	
	울촌면 산수리	637-1	대	400	9	

6. 관련도서 : 별첨참조

[별첨]

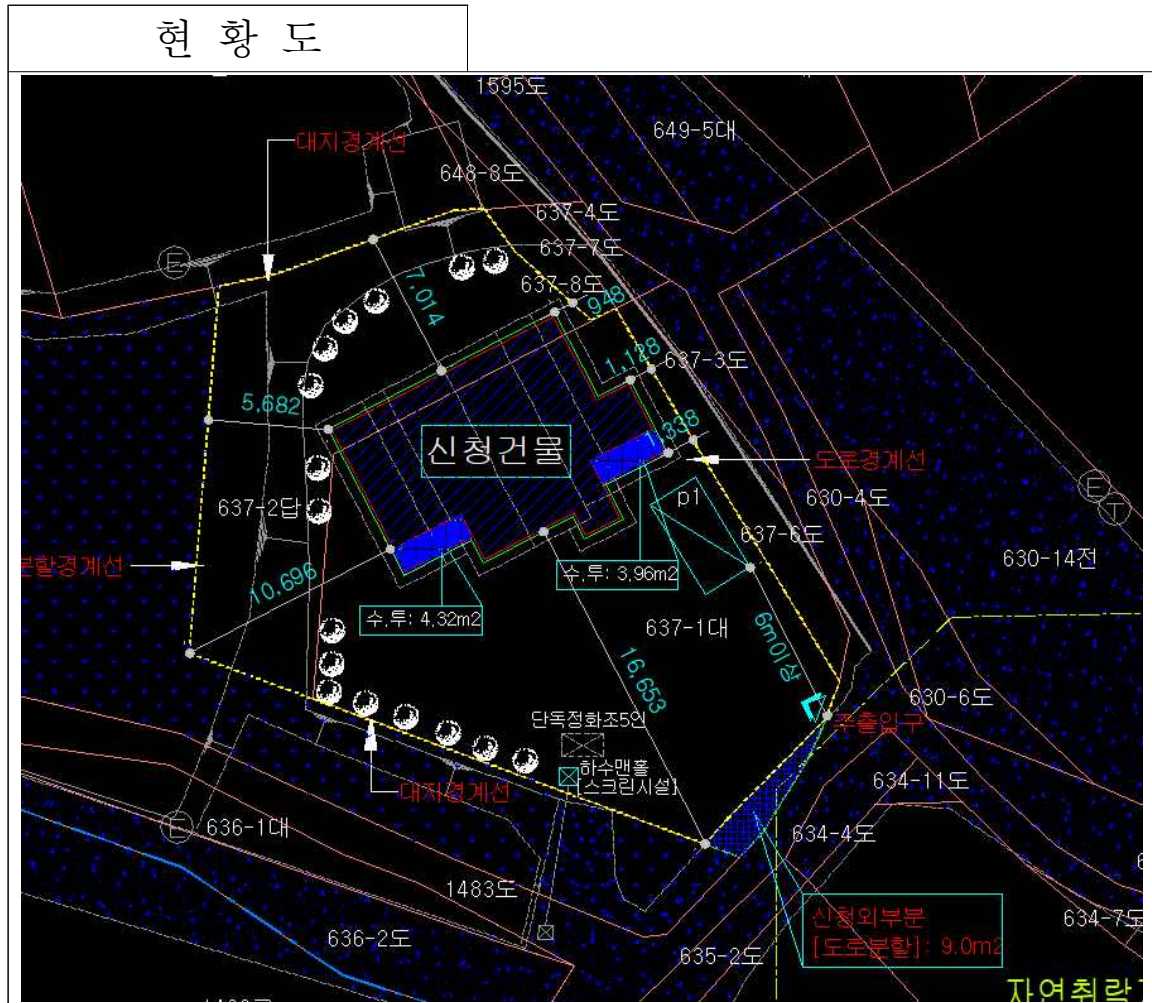

공시송달 공고

여수시에서 시행하는 「여수국가산업단지개발사업(소제지구 택지개발사업), <22수용0737호>」과 관련하여 중앙토지수용위원회에서 재결된 물건에 대한 재결서 정본을 관계인에게 송달하였으나, 주소불명 등의 사유로 송달이 불가능하여 「공익사업을 위한 토지 등의 취득 및 보상에 관한 법률 시행령」 제4조의 규정에 따라 아래와 같이 공시송달 공고하오니 공고 기간 내에 재결서 정본을 수령하시기 바랍니다.

2023년 3월 17일

여 수 시 장 (인)

1. 사업명: 여수국가산업단지개발사업(소제지구 택지개발사업)
2. 사업시행자 : 여수시장
3. 공고 기간 : 2023. 3. 17. ~ 2023. 3. 31.(15일)
4. 재결서 수령장소 : 여수시청 공영개발과(☎061-659-4587)
5. 공시송달 대상자

번호	성명	송달주소(최종 확인지)	비고
1	김○자	전라남도 여수시 소호○길 ○○	소유자
2	이○택	전라남도 여수시 소호○길 ○○	소유자

공유수면 점·사용 승인을 위한 이해관계자 등의 의견 수렴 공고

공유수면 점·사용 승인 신청이 접수됨에 따라 「공유수면 관리 및 매립에 관한 법률」 제8조제7항 및 동법 시행령 제9조의2제1항에 따라 이해관계자 등의 의견수렴을 위해 아래와 같이 공고하오니, 의견이 있으신 분들은 기한 내 의견을 제출해주시기 바랍니다.

2023. 3. 20.

여 수 시 장

1. 신청개요

신청인	점용·사용 장소	목적	면적	사용기간
여수시장 (섬발전지원과)	전라남도 여수시 화정면 개도리 1477-1번지 일원	화정면 개도 모전항 부잔교 설치공사	1,520	15년

2. 공람장소, 공람기간

- 공람장소: 여수시 해양정책과
- 공람기간: 2023. 3. 20. ~ 2023. 4. 3.(15일간)

3. 의견제출기간 및 방법

- 제출기간: 2023. 3. 20. ~ 2023. 4. 3.(15일간)
- 제출방법: 의견제출서 서식에 맞춰 제출
- 제 출 처: 등기우편(여수시 신월로 648, 4층 해양정책과)
전자우편(chlsmile1004@korea.kr)
- 담 당 자: 공유수면관리팀 행정9급 김채린

4. 기타 문의사항은 여수시 해양정책과(☎659-3972)로 문의주시기 바랍니다.

□ 위치도



공 고

2050 탄소중립 실현을 위한 「기후위기 대응을 위한 탄소중립 녹색성장 기본법」 시행(2022. 3. 25.) 및 유사조례(여수시 기후변화 대응 조례 폐지, 환경부 표준 조례안 반영 등, 우리시 실정에 맞게 「여수시 탄소중립 녹색성장 기본 조례」를 전부 개정하면서 그 내용과 취지를 시민에게 미리 알려 이에 대한 의견을 수렴하고자 「행정절차법」 제41조 및 「여수시 자치법규의 입법에 관한 조례」 제5조에 따라 아래와 같이 입법예고합니다.

2023. 3. 17.

여 수 시 장

「여수시 탄소중립 녹색성장 기본 조례」 전부개정조례안

1. 제정 이유

- 2050 탄소중립 실현을 위한 「기후위기 대응을 위한 탄소중립 녹색성장 기본법」 시행(2022. 3. 25.) 및 유사조례(여수시 기후변화 대응 조례 폐지, 환경부 표준 조례안 반영 등, 우리시 실정에 맞게 「여수시 탄소중립 녹색성장 기본조례」를 전부 개정하여 자치법규의 적법성과 행정의 효율성을 제고하기 위함

2. 주요내용

- 제2장 온실가스 감축목표 및 탄소중립 녹색성장 기본계획 (신설)
 - 여수시 탄소중립 녹색성장 기본계획을 5년마다 수립·시행
 - 감축목표, 기본계획 추진상황과 주요성과 매년 점검

○ 제3장 2050 여수시 탄소중립녹색성장위원회 (신설)

- 제11조(위원회 설치 및 기능 등) : 시의 탄소중립 사회로의 이행과 녹색 성장의 추진을 위한 주요 정책 및 계획과 그 시행에 관한 사항을 심의·의결
- 제12조(위원회의 구성) : 위원장(부시장) 포함 20명 내외

○ 제4장 온실가스 감축 및 기후위기 적응 시책

- 제20조(탄소중립도시 추진), 제21조(공공부문 온실가스 목표관리 이행 지원)
- 제22조(신·재생에너지 전환), 제23조(녹색건축물의 활성화)
- 제24조(녹색교통의 활성화), 제25조(친환경차 보급 확대), 제26조(탄소흡수원 확대)
- 제27조(폐기물 감축 및 자원순환부문), 제28조(정의로운 전환)
- 제29조(기후위기 적응대책 수립·시행) (신설) : 5년마다 수립·시행
- 제30조(기후위기 적응대책 추진상황 점검) : 매년점검

○ 제5장 탄소중립 지역사회 이행과 확산 등

- 제31조(탄소중립 지방정부 실천연대 참여)
- 제32조(녹색생활 운동 지원 및 교육·홍보), 제33조(탄소중립 실천단체 등 지원)
- 제34조(국가 등과의 협력) : 국내·외 정부, 지방정부, 시민단체와의 협력
- 제36조(탄소중립 지원센터의 설립 등) (신설) : 시 기본계획의 수립·시행 지원 등
- 제38조(탄소중립이행책임관의 지정) (신설)

3. 입법 예고기간 : 2023. 3. 17. ~ 4. 5.(20일간)

4. 「여수시 탄소중립 녹색성장 기본조례」 전부개정안 : 붙임

5. 의견제출

「여수시 탄소중립 녹색성장 기본 조례」 전부개정안에 대해서 의견이 있는 기관, 단체나 개인은 2023년 4월 5일까지 다음 사항을 기재한 의견서를 여수시장(기후생태과)에게 서면으로 제출하거나 전화 또는 이메일로 알려주시기 바랍니다.

가. 의견제출 사항

- 예고 사항에 대한 항목별 의견(찬·반 여부와 그 사유)
- 의견 제출자의 주소, 성명(단체의 경우 단체명과 대표자의 성명),
전화번호

나. 보내실 곳 : 여수시 기후생태과

다. 의견제출 방법

- 주 소 : 우)59689 여수시 시청동1길 23(학동) 여수시청 기후생태과
- E-Mail : su2893@korea.kr
- 전 화 : 061-659-5339
- F A X : 061-659-5823

입법예고 사항에 대한 의견서

☐ 조례명 : 「여주시 탄소중립 녹색성장 기본 조례」 전부개정안

○ 성명(단체명) :

○ 주 소 :

○ 전 화 번 호 :

조례안 항목별 내용	찬성여부		의견(사유)	기타 참고사항
	찬성	반대		

여수시 탄소중립 녹색성장 기본 조례 전부개정안

여수시 탄소중립 녹색성장 기본조례 전부를 다음과 같이 개정한다.

여수시 탄소중립 녹색성장 기본 조례

제1장 총 칙

제1조(목적) 이 조례는 「기후위기 대응을 위한 탄소중립·녹색성장 기본법」 및 같은 법 시행령에서 위임한 사항과 그 시행에 필요한 사항을 규정하여 2050년까지 여수시 탄소중립을 이행하고 기후위기로부터 여수시민의 생명과 재산을 보호하며, 지구환경을 보전함으로써 삶의 질을 높이고 지속가능한 탄소중립도시 구현에 이바지하는 것을 목적으로 한다.

제2조(정의) 이 조례에서 사용하는 용어의 뜻은 「기후위기 대응을 위한 탄소중립·녹색성장 기본법」(이하 “법”이라 한다)에서 정하는 바에 따른다.

제3조(기본원칙) 여수시(이하 “시”라 한다)의 탄소중립 사회로의 이행 및 녹색성장은 다음 각 호의 기본원칙에 따라 추진되어야 한다.

1. 범지구적인 기후위기에 대한 종합적인 대응 전략으로서 탄소중립 사회로의 이행을 추진한다.
2. 경제·사회·환경 관련 모든 영역과 분야를 포괄적으로 고려하여 온실가스 감축 및 기후위기 적응 정책을 수립·시행한다.
3. 탄소중립 사회로의 이행 과정에서 피해를 입을 수 있는 취약한 계층·부문·지역을 보호하는 등 정의로운 전환을 실현한다.
4. 녹색기술과 녹색산업에 대한 투자 및 지원을 강화함으로써 지역의 성장

동력을 확충하고 일자리를 창출하는 기회로 활용하도록 한다.

5. 탄소중립 사회로의 이행과 녹색성장의 추진과정에서 여수시민(이하 “시민”이라 한다) 모두가 참여하고 공공기관, 기업 및 시민단체 등 모든 구성원이 협력하여 탄소중립 이행을 추진할 수 있도록 적극 노력한다.

제4조(시장의 책무) ① 여수시장(이하 “시장”이라 한다)은 경제·사회·교육·문화 등 모든 부문에 제3조에 따른 기본원칙이 반영될 수 있도록 노력하여야 한다.

② 시장은 지역적 특성과 여건 등을 고려하여 탄소중립사회로의 이행과 녹색성장의 추진을 위한 시책을 수립하고 이를 시행하여야 한다.

③ 시장은 자신이 시행 주체가 되는 사업과 관련하여 발생하는 온실가스의 배출을 최소화하도록 노력하여야 한다.

④ 시장은 「지방공기업법」에 따른 지방공기업, 사업자 및 시민이 온실가스를 효과적으로 감축하고 기후위기에 적응할 수 있도록 필요한 조치를 마련하여야 한다.

⑤ 시장은 온실가스 감축과 기후위기 적응 활동을 촉진하기 위하여 전문인력양성에 노력하고, 집행과정에서 시민, 사업자 및 민간단체를 대상으로 탄소중립을 위한 협조를 장려하기 위하여 기후위기와 관련된 정보를 사업자 및 시민에게 제공하고 재정지원 등 필요한 지원을 하도록 노력하여야 한다.

제5조(사업자의 책무) ① 사업자는 법 제55조에 따른 녹색경영을 통하여 사업 활동으로 인한 온실가스 배출을 최소화 하고 녹색기술 연구개발과 녹색산업에 대한 투자 및 고용을 확대하도록 노력하여야 하며, 기후위기 대응에 관한 사회적·윤리적 책임을 다하여야 한다.

② 사업자는 시의 탄소중립 시책에 적극적으로 협력하도록 노력하여야 한다.

제6조(시민의 책무) ① 가정과 학교 및 사업장 등에서 법 제67조제1항에 따른 녹색생활을 적극 실천하고, 일상생활과 관련하여 발생하는 온실가스의 배출을 억제

하기 위해 노력하여야 한다.

② 시민은 시의 탄소중립 시책에 적극적으로 협력하도록 노력하여야 한다.

제7조(다른 조례와의 관계) 탄소중립 사회로의 이행과 녹색성장의 추진에 관하여 다른 조례에 특별한 규정이 있는 경우는 제외하고 이 조례에서 정하는 바에 따른다.

제2장 온실가스 감축목표 및 탄소중립 녹색성장 기본계획

제8조(온실가스 감축목표의 설정) ① 시는 전 지구적 기후위기 극복을 위하여 2050년까지 탄소중립을 달성하는 것을 비전(이하 “탄소중립비전”이라 한다)으로 한다.

② 시는 기준연도와 목표연도를 정하고 10시 중장기 온실가스 감축목표(이하 “감축목표”라 한다)를 수립하여 제9조제1항에 따른 여수시 탄소중립 녹색성장 기본계획에 포함하여야 한다.

③ 시장은 감축목표를 설정 또는 변경할 때에는 다음 각 호의 사항을 고려하여야 한다.

1. 탄소중립비전
2. 법 제8조제1항 및 법 시행령 제3조제1항에 따른 중장기 국가 온실가스 감축 목표
3. 관할 지역의 부문별 온실가스 배출·흡수 현황 및 전망
4. 감축목표의 달성가능성
5. 온실가스 감축 등 관련 기술 전망
6. 해외 지자체 등 국제사회의 기후위기 대응 동향

제9조(탄소중립 녹색성장 기본계획의 수립 등) ① 시장은 법 제12조에 따라 지역적 특성 등을 고려하여 10년을 계획기간으로 하는 여수시 탄소중립 녹색성장 기본계획(이하 “기본계획”이라 한다)을 5년마다 수립·시행하여야 한다.

② 기본계획에는 다음 각 호의 사항이 포함되어야 한다.

1. 온실가스 배출·흡수 현황 및 전망

2. 감축목표와 부문별 · 연도별 목표 및 이행 대책
3. 기후변화 감시 · 예측, 영향, 취약성평가 및 재난방지 등 적응대책에 관한 사항
4. 탄소중립 사회로의 이행과 녹색성장의 추진을 위한 교육 · 홍보에 관한 사항
5. 그 밖에 탄소중립 사회로의 이행과 녹색성장의 추진을 위하여 시장이 필요하다고 인정하는 사항

③ 시장이 기본계획을 수립 · 변경하는 때에는 제11조제1항에 따른 여수시 2050 탄소중립녹색성장위원회의 심의를 거쳐 확정된 기본계획을 공표하여야 한다.

제10조(감축목표 및 기본계획의 추진상황 점검) 시장은 제8조제2항에 따른 감축목표, 제9조제1항에 따른 기본계획의 추진상황과 주요성과를 매년 점검하여야 한다.

제3장 2050 여수시 탄소중립녹색성장위원회

제11조(위원회 설치 및 기능 등) ① 시장은 시의 탄소중립 사회로의 이행과 녹색성장의 추진을 위한 주요 정책 및 계획과 그 시행에 관한 사항을 심의 · 의결하기 위하여 여수시 2050 탄소중립녹색성장위원회(이하 “위원회” 라 한다)를 둔다.

② 위원회는 다음 각 호의 사항을 심의 · 의결한다.

1. 탄소중립 사회로의 이행과 녹색성장의 추진을 위한 정책의 기본방향에 관한 사항
2. 지역비전 및 감축목표의 설정에 관한 사항
3. 기본계획의 수립 · 변경 및 그 시행에 관한 사항
4. 기본계획의 추진상황 점검 결과에 관한 사항
5. 탄소중립 사회로의 이행과 녹색성장에 관한 조례 · 행정계획에 관한 사항
6. 법 제40조제1항에 따른 여수시 기후위기 적응대책의 수립 · 시행에 관한 사항
7. 적응대책 추진상황의 점검에 관한 사항
8. 그 밖에 탄소중립 사회로의 이행과 녹색성장의 추진을 위하여 위원장이 필요하다고 인정하는 사항

제12조(위원회의 구성) ① 위원회는 위원장 1명을 포함하여 20명 내외의 위원으로 구성한다.

② 위원장은 부시장으로 하며 부위원장은 위촉직 위원(“이하 위촉위원”이라 한다) 중에서 호선(互選)한다.

③ 위원회의 위원(이하 “위원”이라 한다)은 다음 각 호의 사람 중에서 시장이 임명 또는 위촉한다. 다만, 위촉위원은 특정성별이 10분의 6을 넘지 않도록 해야 한다.

1. 당연직 위원 : 탄소중립·녹색성장 정책업무 담당국장(에너지부문, 산업부문, 수송부문, 건물부문, 농·축·수산부문, 폐기물부문, 산림부문, 해양·수산부문, 저탄소부문, 건강부문, 물관리부문)

2. 위촉위원

가. 여수시의회에서 추천하는 시의원

나. 기후과학, 온실가스 감축, 기후위기 예방, 적응 및 에너지·자원, 녹색기술·녹색산업, 정의로운 전환 등 탄소중립 정책에 대한 식견과 경험이 풍부한 사람
다. 그 밖에 탄소중립 녹색성장과 관련하여 시장이 필요하다고 인정하는 사람

④ 위원회 회의에 출석한 위촉위원에게는 「여수시 각종 위원회 구성 및 운영 조례」에 따라 예산의 범위에서 수당 등 필요한 경비를 지급할 수 있다.

제13조(위원의 임기) 위촉위원의 임기는 2년으로 하되, 연임할 수 있다.

다만, 보궐위원의 임기는 전임위원 임기의 남은 기간으로 한다.

제14조(위원의 해촉) 시장은 위촉위원이 다음 각 호의 어느 하나에 해당하는 경우에는 해당 위원을 해촉(解囑)할 수 있다.

1. 건강상의 이유로 직무를 수행할 수 없게 된 경우

2. 직무와 관련된 비위사실이 있는 경우

3. 직무태만, 품위손상이나 그 밖의 사유로 위원으로 적합하지 않다고 인정되는 경우

4. 위원 스스로 직무를 수행하는 것이 곤란하다고 의사를 밝히는 경우

제15조(위원의 제척·기피·회피) 위원은 다음 각 호의 어느 하나에 해당하는 경우에는 위원회의 심의·의결에서 제척된다.

1. 위원 또는 그 배우자나 배우자였던 자가 해당 사안의 당사자가 되거나 그 사건에 관하여 공동의 권리자 또는 의무자의 관계에 있거나 있었던 경우
2. 위원이 해당 사안의 당사자와 친족이거나 친족이었던 경우

제16조(위원장의 직무) ① 위원장은 위원회를 대표하고, 위원회의 업무를 총괄한다.

② 위원장이 부득이한 사유로 직무를 수행할 수 없을 때에는 부위원장이 그 직무를 대행하며, 위원장과 부위원장이 모두 부득이한 사유로 그 직무를 수행할 수 없을 때에는 위원장이 미리 지명한 위원이 위원장의 직무를 대행한다.

제17조(회의) ① 위원회의 회의는 위원장이 필요하다고 인정하는 때 또는 재적위원 3분의 1 이상의 회의 소집 요청이 있는 때에 위원장이 이를 소집한다.

② 위원회의 회의는 재적위원 과반수의 출석으로 개의(開議)하고, 출석위원 과반수의 찬성으로 의결한다. 다만, 천재지변 등 긴급한 사유로 대면 회의가 불가능하거나 위원장이 안전이 경미하다고 인정하는 경우에는 서면으로 심의·의결 할 수 있다.

제18조(분과위원회) 위원회의 업무를 효율적으로 추진하기 위하여 필요한 경우에 위원장이 위원회의 의결을 거쳐 정하는 바에 따라 분과위원회를 둘 수 있다.

제19조(간사) 위원회에 위원회의 사무를 처리할 간사를 두며, 간사는 탄소중립·녹색성장 정책업무 담당과장으로 한다.

제4장 온실가스 감축 및 기후위기 적응 시책

제20조(탄소중립도시 추진) 시장은 법 제29조에 따른 탄소중립도시로 지정받기 위해 노력하여야 한다.

제21조(공공부문 온실가스 목표관리 이행 지원) 시장은 관할지역에 위치한 공공

기관 등이 해당 기관별로 온실가스 감축목표 또는 자발적인 온실가스 감축 노력을 할 수 있도록 지원할 수 있다.

제22조(신·재생에너지 전환) ① 시장은 관할구역 내 에너지 절약 및 신·재생 에너지로의 에너지 전환 시책을 수립·시행하여야 한다.

② 시장은 도로·교통 등 공공기반시설물과 운동장·체육관·문화회관 등 다중이용시설물에 대한 에너지 절감시설 및 신·재생 에너지시설 보급·이용을 촉진하여야 한다.

제23조(녹색건축물의 활성화) ① 건축물의 신축 등을 하는 자와 기존 건축물의 소유자는 법 제31조제1항에 따른 녹색건축물의 활성화를 위하여 시장이 정하는 기준·절차를 따르도록 노력하여야 한다.

② 시장은 에너지 이용 효율과 신·재생에너지 사용 비율이 높고 온실가스 배출을 최소화하는 녹색건축물을 확대하기 위해 적극 노력하여야 한다.

③ 시장은 녹색건축물의 활성화를 위하여 건축물의 신축 등을 하는 자와 기존 건축물 소유자에게 행정적·재정적·기술적 지원을 할 수 있다.

제24조(녹색교통의 활성화) ① 사업자와 시민은 온실가스의 배출을 줄이기 위하여 사업활동 및 일상생활에서 자동차 사용을 자제하고 자동차를 소유하는 경우에는 적절한 정비와 운행을 하도록 노력하여야 한다.

② 시장은 자동차 운행으로 발생하는 온실가스의 감축을 위하여 도심의 자동차 운행 제한 시책을 수립·시행할 수 있으며, ‘차 없는 날’ 또는 ‘차 없는 거리’를 지정하여 도심에서의 자동차 운행을 억제할 수 있다. 이 경우 「도시교통정비 촉진법」 또는 「도로교통법」에 따른 각종 절차를 거쳐야 한다.

제25조(친환경차 보급 확대) ① 시장이 자동차를 구매할 때에는 「환경친화적 자동차의 개발 및 보급 촉진에 관한 법률」 제2조제3호·제4호·제6호에 따른 전기자동차·태양광자동차·수소전기자동차(이하 “친환경차”라 한다)를 우선적으로 구매

하여야 하며, 친환경차의 보급에 노력하여야 한다.

② 시장은 친환경차 구매자에 대하여 재정적 지원 등 필요한 지원을 할 수 있다.

제26조(탄소흡수원 확대) ① 시장은 온실가스 감축을 위하여 법 제33조제1항에 따른 탄소흡수원 등을 조성·확충하고 온실가스 흡수 능력을 개선하기 위한 시책을 수립·시행하여야 한다.

② 시장은 사업자 또는 시민이 탄소흡수원등의 조성·확충 및 온실가스 흡수 능력의 개선을 위한 사업을 자발적으로 실시하는 경우에는 이에 필요한 행정적·재정적·기술적 지원을 할 수 있다.

제27조(폐기물 감축 및 자원순환부문) ① 시장은 자원을 절약하고 효율적으로 이용하며, 폐기물의 발생을 줄이는 등 자원순환의 촉진을 위하여 적극 노력해야 한다.

② 시장은 일회용품 사용을 억제하며, 폐기물이 적게 발생하는 제품 등을 우선 구매하여 사용 가능기간까지 최대한 사용하는 등 폐기물의 발생을 줄이기 위하여 노력해야 한다.

제28조(정의로운 전환) ① 시장은 기후위기에 취약한 계층 등의 현황과 노동 시장과 산업의 변화, 일자리 감소, 지역경제의 영향 등 사회적·경제적 불평등이 심화되는 산업의 현황을 파악하고 이에 대한 지원 대책과 재난대비 역량을 강화할 수 있는 방안을 마련하여야 한다.

② 시장은 탄소중립 사회로의 이행을 위한 정책의 수립·시행 과정에서 시민들의 참여를 보장하고 정책 제안을 통해 제안된 의견을 반영하기 위하여 필요한 행정적·재정적 지원을 할 수 있다.

③ 시장은 탄소중립 사회로의 이행 과정에서 일자리 감소, 지역경제 침체 등 사회적·경제적 불평등이 심화되는 산업과 취약계층에 대하여 그 특성을 고려한 정의로운 전환 지원센터를 설립·운영할 수 있다.

제29조(기후위기 적응대책 수립·시행) ① 시장은 법 제40조에 따라 시 기후위기

적응대책(이하 “적응대책” 이라 한다)을 5년마다 수립·시행하여야 한다.

② 적응대책에는 다음 각 호의 사항이 포함되어야 한다.

1. 기후변화 영향과 기후위기 취약성 평가에 관한 사항
2. 기후위기 적응대책에 관한 사항
3. 기후위기에 따른 취약계층·지역 등의 재해예방에 관한 사항
4. 기후위기 적응을 위한 국제협약 등에 관한 사항
5. 그 밖에 기후위기 적응을 위하여 시장이 필요하다고 인정하는 사항

③ 시장이 적응대책을 수립·변경하는 때에는 위원회의 심의를 거쳐 확정된 적응대책을 공표하여야 한다.

제30조(기후위기 적응대책 추진상황 점검) 시장은 적응대책의 추진상황을 매년 점검해야 한다.

제5장 탄소중립 지역사회 이행과 확산 등

제31조(탄소중립 지방정부 실천연대 참여) 시장은 법 제65조제1항에 따른 탄소중립 지방정부 실천연대에 참여하여 탄소중립 사회로의 이행과 녹색성장의 추진을 위한 지방자치단체 간의 상호 협력을 증진하기 위하여 노력하여야 한다.

제32조(녹색생활 운동 지원 및 교육·홍보) ① 시장은 시민의 생산·소비·활동 등 일상생활에서 에너지와 자원을 절약하고 녹색제품으로 소비를 전환함으로써 온실가스과 오염물질의 발생을 최소화하는 생활(이하 “녹색생활” 이라 한다)을 지원할 수 있는 시책을 마련하고 녹색생활 운동을 적극 전개하여야 한다.

② 시장은 녹색생활 운동이 민간 주도형의 자발적 실천운동으로 전개될 수 있도록 관련 민간단체 및 기구 등에 대하여 필요한 재정적·행정적 지원을 할 수 있다.

③ 시장은 시민의 녹색생활의 정착과 확산을 촉진하고 기후변화와 탄소중립에

대한 시민의 이해증진 및 지식 보급 등을 위한 교육·홍보를 추진하여야 한다.

제33조(탄소중립 실천단체 등 지원) 시장은 환경단체, 협동조합, 연구기관이 신·재생에너지의 보급·확산 등 에너지 전환과 기후위기 대응을 위한 활동을 추진하는 경우 행정적·재정적·기술적 지원을 할 수 있다.

제34조(국가 등과의 협력) ① 시장은 탄소중립 사회로의 이행 및 녹색성장의 촉진과 관련한 광역적인 대처가 필요한 시책에 대하여 국가 및 다른 지방자치단체와 협력을 도모하여야 한다.

② 시장은 정부기관, 지방자치단체, 시민단체 등과 탄소중립 사회로의 이행과 녹색성장의 촉진 관련 정보의 교환, 기술의 교류 등 협력을 위하여 노력하여야 한다.

③ 시장은 외국의 지방자치단체, 시민단체 및 관계 기관 등과 기후변화 대응에 관한 정보의 교환, 기술의 교류 및 국제 협력 등을 위하여 노력하여야 한다.

제35조(포상) 시장은 온실가스 배출 억제 등 탄소중립 시책과 관련하여 기여한 공적이 뛰어난 개인·사업자 또는 단체에 대하여 포상할 수 있다.

제36조(탄소중립 지원센터의 설립 등) ① 시장은 법 제68조제1항에 따라 설립·지정된 탄소중립 지원센터(이하 “지원센터”라 한다)에 대하여 예산의 범위 내에서 재정적 지원을 할 수 있다.

② 지원센터의 지정계획, 모집방법, 심사·선정, 지정기간, 지정취소, 관리·감독, 예산·회계의 처리 및 결산, 성과평가 등은 환경부 탄소중립 지원센터 지정·운영 지침에 따른다.

제37조(시행규칙) 이 조례 시행에 필요한 사항은 규칙으로 정한다.

제6장 보 칙

제38조(탄소중립이행책임관의 지정) 시장은 탄소중립 사회로의 원활한 이행과 녹색 성장의 추진을 위하여 부시장 이상의 탄소중립이행책임관을 지정하고 전담조직을 구성할 수 있다.

부 칙

제1조(시행일) 이 조례는 공포한 날부터 시행한다.

제2조(다른 조례의 폐지) 여수시 기후변화 대응에 관한 조례는 폐지한다.

제3조(다른 조례와의 관계) 이 조례 시행 당시 다른 조례에서 이 조례의 규정을 인용한 경우 이 조례 가운데 그에 해당하는 규정이 있으면 종전의 규정을 갈음하여 이 조례 또는 이 조례의 해당규정을 인용한 것으로 본다.

공 고

「여수시 장애인종합지원센터 설치 및 운영 조례」를 폐지함에 있어 그 내용과 취지를 미리 알려 시민의 의견을 듣고자 「행정절차법」 제41조 및 「여수시 자치법규의 입법에 관한 조례」 제5조에 따라 다음과 같이 공고합니다.

2023년 3월 20일

여 수 시 장

「여수시 장애인종합지원센터 설치 및 운영 조례 폐지조례」(안) 입법예고

1. 폐지 이유

- 장애유형·정도별로 재활 및 자립지원 서비스를 제공하여, 장애인의 일상 생활을 편리하게 하고 사회활동 참여를 높일 수 있도록 「여수시 장애인 종합지원센터 설치 및 운영 조례」가 제정되었으나, 센터의 역량부족과 다년간 운영성과 분석결과 실적 저조로 장애인종합복지관으로 업무 통합 이관하고, 동 조례를 폐지하고자 함.

2. 주요 내용

- 「여수시 장애인종합지원센터 설치 및 운영 조례」에 관한 조례 폐지

3. 폐지 조례안 : 별첨

4. 예고기간 : 2023. 3. 20. ~ 4. 8. (20일간)

5. 의견제출

가. 이 조례 폐지안에 대하여 의견이 있는 기관·단체나 개인은 입법예고 기간 내에 다음 사항을 기재한 의견서를 여수시장(노인장애인과장)에게 제출하여 주시기 바랍니다.

나. 예고사항에 대한 의견

다. 성명(단체의 경우 단체명과 대표자 성명), 주소, 전화번호

라. 기타 참고사항 등

- 1) 주 소 : 우)59689 여수시 시청로 1(학동)
- 2) 전 화 : 061)659-3734, 팩스 : 061)659-5821
- 3) 이메일 : goeemfskf104@korea.kr
- 4) 의견제출방법 : 서면, 팩스, 이메일 제출

입법예고 사항에 대한 의견서

□ 조례명 : 여주시 장애인종합지원센터 설치 및 운영 조례 폐지조례(안)

○ 성명(단체명) :

○ 주 소 :

○ 전 화 번 호 :

조례안 항목별 내용	찬성여부		의견(사유)	기타 참고사항
	찬성	반대		

여수시 조례 제 호

여수시 장애인종합지원센터 설치 및 운영 조례 폐지조례(안)

여수시 장애인종합지원센터 설치 및 운영 조례는 폐지한다.

부 칙

이 조례는 공포한 날부터 시행한다.

공유수면 점·사용 허가를 위한 이해관계자 등의 의견 수렴 공고

공유수면 점·사용 허가 신청이 접수됨에 따라 「공유수면 관리 및 매립에 관한 법률」 제8조제7항 및 동법 시행령 제9조의2제1항에 따라 이해관계자 등의 의견수렴을 위해 아래와 같이 공고하오니, 기한 내 의견을 제출해주시기 바랍니다.

2023. 3. 21.

여 수 시 장

1. 신청 개요

신청인	점용·사용 장소	목적	면적(㎡)*	비고
여수안포시에너지㈜	여수시 화양면 안포리 1898 지선 공유수면	해상태양광 조성 등	계	269,160
			해상태양광	149,620
			항타 구조물	2,006
			낙지 종자 연구시설	5,000
			해상태양광 전기실	878
			해양생물 보호존	6,090
			기타(간접면적)	105,566

2. 공람장소, 공람기간

- 공람장소: 여수시 해양정책과
- 공람기간: 2023. 3. 21. ~ 2023. 4. 7.(17일간)

3. 의견제출기간 및 방법

- 제출기간: 2023. 3. 21. ~ 2023. 4. 7.(17일간)
- 제출방법: 의견제출서 서식에 맞추어 제출
- 제 출 처: 해양정책과(여수시 신월로 648, 4층) 또는 전자우편(ds920724@korea.kr)
- 담 당 자: 공유수면관리팀 김동승

4. 기타 문의사항은 여수시 해양정책과(☎659-3971)로 문의주시기 바랍니다.

의견제출서

※ 아래의 유의사항을 읽고 작성하시기 바랍니다.

의견제출인	성명	
	주소	전화번호

의견제출 내용	의견	
	기타	

「공유수면 및 매립에 관한 법률」 제8조제7항, 동법 시행령 제9조의2제1항에 따라 위와 같이 의견을 제출합니다.

년 월 일

의견제출인

(서명 또는 인)

귀하 여수시장(해양정책과)

유의사항

1. 기재란이 부족한 경우에는 별지를 사용하실 수 있습니다.
2. 증거자료 등을 첨부하실 수 있습니다.
3. 위 의견제출과 관련하여 문서를 받으신 경우에는 문서번호와 일자를 ①란에 함께 기재하여 주시기 바랍니다.

210mm×297mm[백상지(80g/㎡) 또는 중질지(80g/㎡)]

전문건설업(신규) 등록 공고

건설산업기본법 제9조의 규정에 의한 전문건설업 등록 사항을 동법 시행령 제11조 및 시행규칙 제8조의 규정에 의거 다음과 같이 공고합니다.

1. 상호 및 대표자 : 가경건설(주)
2. 영 업 소 재 지 : 전남 여수시 대통로 61
3. 법인 등록번호 : 206211-00*****

업종명	등록번호	주력분야	등록일
금속창호.지붕건축물조립공사업	여수-23-다-04	금속구조물.창호.온실공사	2023.03.20.

2023년 3월 20일

여 수 시 장

여수시 공고 제2023-937호

여수시 문화재 안전경비원 기간제근로자 채용시험
서류전형 합격자 발표 및 실기·면접시험 시행계획 공고

여수시 문화재 안전경비원 기간제근로자 채용시험 서류전형 합격자 발표 및 실기·면접시험 시행계획을 다음과 같이 공고합니다.

2023년 3월 20일

여 수 시 장

1 서류전형 합격자 : 6명

○ 응시번호 : 1, 2, 3, 4, 5, 6

2 실기 및 면접시험 시행계획

가. 실기시험

- 일 시 : 2023. 3. 21.(화) 14:00 / 13:50까지 등록
- 장 소 : 여수선소유적(공영주차장 관리실 앞)

나. 면접시험

- 일 시 : 2023. 3. 22.(수) 14:00 / 13:50까지 등록
- 장 소 : 여수시청 문화홀

- ※ 면접위원의 과반수가 5개 평정요소 중 2개 항목 이상을 “하” 이하 점수로 평정하였거나,위원의 과반수가 어느 하나의 동일 평정요소에 대하여 “하” 이하점수로 평정한 때에는 불합격으로 처리함.

3 최종 합격자 결정방법

- 서류전형 심사점수와 실기·면접 심사점수를 합산하여 고득점자 순으로 최종합격자를 결정하며, 적임자가 없을 경우에는 최종 합격자를 선발하지 아니할 수 있음.
- 최종합격자 자진포기, 근로계약일로부터 한 달 이내 중도 퇴사 할 경우 등 결격사유 발생 시 합격을 취소하고 차점자를 합격 처리. (동점 시 면접 평정항목의 「상」의 개수가 많은 경우 1순위로 결정)

4 최종 합격자 발표

- 2023. 3. 23.(목) 이후 발표 * 여수시 홈페이지 공고 및 개별 통보

5 응시자 유의사항

- 실기 및 면접시험 응시자는 신분증(주민등록증 등 공인신분증)을 반드시 지참하고, 시험당일 실기 및 면접시험 개시 10분전까지 지정된 시험 장소에 입실하여 등록하여야 함
- 지정된 시간 내에 실기 및 면접시험에 응시하지 않을 경우 시험을 포기한 것으로 간주하고 불합격 처리합니다.

기타 자세한 사항은 여수시청 문화유산과(문화유산관리팀)로 문의 하시기 바랍니다. (☎ 061-659-4759)

공 고

「여수시립도서관 운영 및 독서문화 진흥 조례」시행규칙을 일부 개정함에 있어 그 내용과 취지를 미리 알려 시민 여러분의 의견을 수렴하고자 「행정절차법」 제41조 및 「여수시 자치법규의 입법에 관한 조례」 제5조의 규정에 따라 다음과 같이 공고합니다.

2023. 3. 20.

여 수 시 장

「여수시립도서관 운영 및 독서문화 진흥 조례」시행규칙 일부개정안 입법예고

1. 개정이유

- 여수시민들의 독서활동 지원과 도서관 이용 편의 제공을 위해 자료 대출 기간을 확대하여 운영하고자 조례에 규정되어 있는 자료 대출 기간 연장을 조례에 맞도록 수정

2. 주요내용

- 자료의 대출기간 연장은 회원의 요청이 있을 경우 반납예정일로 부터 1회에 한하여 7일간 연장할 수 있다.

3. 입법예고기간 : 2023. 3. 21. ~ 4. 10.(20일간)

4. 개정규칙안 : 별첨

5. 의견제출

이 규칙 일부개정안에 대하여 의견이 있는 기관·단체 또는 개인은 2023년 4월 10일까지 다음 사항을 기재한 의견서를 작성하여 여수시장(도서관운영과장)에게 제출하거나 메일(kyg2000@korea.kr)로 알려 주시기 바랍니다.

○ 의견제출 사항

가. 입법예고 사항에 대한 의견(찬·반 여부 및 그 사유)

나. 의견 제출자의 주소, 성명(법인 또는 단체의 경우에는 법인명 또는 단체명과 그 대표자 성명), 전화번호

다. 기타 참고사항 등

- 주 소 : 우)59693 전남 여수시 웅천6길 51(이순신도서관)
- 받는 사람 : 여수시장(도서관운영과장)
- 전 화 : 061)659-2860, 팩스 : 061)659-5856

○ 의견제출 방법 : 서면, 팩스(FAX), 직접방문, 이메일(E-Mail) 제출

입법예고에 대한 의견서

☐ 규칙명 : 여수시립도서관 운영 및 독서문화 진흥조례 시행규칙
일부개정(안)

○ 성명(단체명) :

○ 주 소 :

○ 전 화 번 호 :

규칙안 항목별 내용	찬성 여부		의견(사유)	기타 참고사항
	찬성	반대		

여수시립도서관 운영 및 독서문화 진흥 조례 시행규칙 일부개정안

여수시립도서관 운영 및 독서문화 진흥 조례 시행규칙을 다음과 같이 개정한다.

자료의 대출기간 연장은 회원의 요청이 있을 경우 반납예정일로부터 1회에 한하여 7일간 연장할 수 있다. 다만, 연장 신청 시 당해 도서가 다른 회원에게 대출예약이 되어 있는 경우에는 연장할 수 없다.

부 칙

이 규칙은 공포한 날부터 시행한다.

도로 지정 공고

여수시 돌산읍 신복리 873번지 상의 건축 신고와 관련하여 「건축법」 제2조제1항제11호 및 같은 법 제45조제1항에 따라 아래와 같이 도로로 지정·공고합니다.

2023. 3. 20.

여 수 시 장

1. 위 치 : 돌산읍 신복리 873-1, 873-2, 892-1번지
2. 도로면적 : 142.0m²
3. 도로길이 : 33.0m
4. 도 로 폭 : 4m
5. 지번별 도로지정 조서

구분	소재지	지번	지목	면 적(m ²)		비 고
				공부면적	지정면적	
	계			1,774	142	
	돌산읍 신복리	873-1	답	798	55	
		873-2	답	798	33	
		892-1	전	178	54	

6. 관련도서 : 별첨참조

여수시 공고 제2023-941호

공 고

「여수시 에너지 기본조례」 제9조에 따라 여수시 에너지위원회 위원을 선정하고 그 명단을 「여수시 각종 위원회 구성 및 운영 조례」 제8조에 따라 다음과 같이 공고합니다.

2023년 3월 20일

여 수 시 장

여수시 에너지위원회 위원 명단 공고

1. 공고기간 : 2023. 3. 21. ~ 4. 4.(15일간)
2. 위원명단 : 별첨
3. 심의 대상
 - 에너지절약 활성화 방안 협의
 - 공공기관의 에너지절약 추진계획 및 실적 검토·평가
 - 에너지 절약 교육, 설명회, 캠페인 및 홍보
 - 신재생에너지 개발사업 선정 및 타당성 검토
4. 문의 사항 : 여수시 에너지정책과(☎061-659-2132)

여수시 에너지위원회 위원 명단

[2023. 3. 17. 기준]

연번	위촉구분	직위	성명	성별	임기	비고
1	당연	위원장	김종기	남	재직기간	여수시 부시장
2	당연	부위원장	김용필	남	"	여수시 문화산업국장
3	당연	위원	김영현	남	"	여수시 에너지정책과장
4	위촉	위원	김철민	남	2023. 3. 17. ~ 2025. 3. 16.	연임
5	위촉	위원	강성준	남	"	"
6	위촉	위원	김영권	남	"	"
7	위촉	위원	김태은	남	"	"
8	위촉	위원	장춘기	남	"	"
9	위촉	위원	김연옥	여	"	"
10	위촉	위원	유남순	여	"	"
11	위촉	위원	강흥순	남	"	"
12	위촉	위원	박재욱	남	"	"
13	위촉	위원	김선채	남	"	공개모집
14	위촉	위원	김응상	남	"	"
15	위촉	위원	박상열	남	"	"

전문건설업(신규) 등록 공고

건설산업기본법 제9조의 규정에 의한 전문건설업 등록 사항을 동법 시행령 제11조 및 시행규칙 제8조의 규정에 의거 다음과 같이 공고합니다.

- 1. 상호 및 대표자 : 수성건설(주)
- 2. 영 업 소 재 지 : 전남 여수시 한산사길 57, 1층
- 3. 법인 등록번호 : 206211-00*****

업종명	등록번호	주력분야	등록일
조경식재.시설물설치공사업	여수-23-마-02	조경식재공사 조경시설물설치공사	2023.03.20.

2023년 3월 20일

여 수 시 장

전략환경영향평가항목 등의 결정 내용 공고

‘개도 농어촌관광휴양단지 조성사업’ 추진에 따른 전략환경영향평가와 관련하여 「환경영향평가법」 제11조 및 같은 법 시행령 제10조에 따라 전략환경영향평가항목 등의 결정 내용을 붙임과 같이 공고하오니, 의견이 있는 경우 공고 기간 내 서면으로 의견서를 제출하여 주시기 바랍니다.

2023년 3월 20일

여 수 시 장 (인)

1. 사업의 개요

- 가. 사업명: 개도 농어촌관광휴양단지 조성사업
- 나. 위 치: 여수시 화정면 개도리 1840번지 일원
- 다. 면 적: 155,856m²
- 라. 시행자: 여수시

2. 공개방법

- 가. 공개기간: 2023. 3. 20. ~ 4. 3.(14일간, 초일 미산입)
- 나. 공개장소: 여수시청 홈페이지(<http://www.yeosu.go.kr>)
환경영향평가정보지원시스템(<http://www.eiass.go.kr>)
- 다. 공개내용: 전략환경영향평가 항목·범위 등의 심의결과 및 결정내용

3. 주민의견 제출기한 및 방법

- 가. 제출기간: 공고기간과 동일
- 나. 제출방법: 붙임 주민의견 제출서식으로 작성 후 여수시청 건설과에 서면 제출
또는 환경영향평가정보지원시스템(<http://www.eiass.go.kr>)에 의견 등록
- 다. 제출내용: 전략환경영향평가 항목·범위 등의 결정내용에 대한 의견

4. 전략환경영향평가 항목 등의 심의결과 및 결정내용: 붙임

5. 주민의견 제출서식: 붙임

6. 기타 자세한 내용은 여수시청 건설과(061-659-4051)로 문의하시기 바랍니다.

주민의견 제출서

계 획 명	개도 농어촌관광휴양단지 조성사업 전략환경영향평가	
위 치	여수시 화정면 개도리 1840번지 일원	
계획수립기관	여수시	
의견 제출자	성명	생년월일
	주소	전화번호
전략환경영향평가 항목 등의 결정에 관한 의견		

「환경영향평가법」 제11조제5항 및 동법 시행령 제10조에 따라 전략환경영향평가 항목 등의 결정내용에 관한 의견을 제출합니다.

2023년 월 일

제출자 (서명 또는 인)

여수시장 귀하

개도 농어촌관광휴양단지 조성을 위한 도시관리계획 결정(변경)
전략환경영향평가항목 등의 결정내용

2023. 3



제 1 장 | 계획의 개요

개도 농어촌관광휴양단지 조성을 위한 도시관리계획 결정(변경)
전략환경영향평가항목 등의 결정내용

- 1.1 계획의 배경 및 목적
- 1.2 전략환경영향평가 실시 근거
- 1.3 추진경위 및 향후계획
- 1.4 계획의 내용
- 1.5 도시관리계획 결정(변경) 조서

제1장 계획의 개요

1.1 계획의 배경 및 목적

- 본 계획은 화태~백야 간 연도교 개설로 접근성이 우수한 개도 간척지에 농어촌관광휴양단지를 조성하여 관광인프라를 확보하고, 2026 년 여수세계섬박람회 부주제관(섬어촌 문화센터)으로 활용하는 등 지역경제 활성화 및 농촌지역 정주여건을 개선하는데 그 목적이 있음.
- 이에 따라 도시관리계획을 결정(변경)하고자 함.

1.2 전략환경영향평가 실시 근거

- 본 계획은 「국토의 계획 및 이용에 관한 법률」 제 2 조 제 4 호 가목에 해당하는 도시관리계획으로 같은 법 제 29 조에 따라 결정권자는 전라남도지사임.
- 본 계획은 「환경영향평가법」 제 9 조 제 2 항 및 같은 법 시행령 제 7 조 제 2 항 관련 [별표 2]에 따른 전략환경영향평가 대상에 해당함.

〈표. 1.2-1〉 전략환경영향평가 대상계획 및 협의 요청시기

구분	개발기본계획의 종류	협의 요청시기
가. 도시의 개발	3) 「국토의 계획 및 이용에 관한 법률」 제 2 조제 4 호에 따른 도시·군관리계획 (같은 호 다목의 기반시설의 설치·정비 또는 개량에 관한 계획과 같은 조 제 5 호의 지구단위계획은 제외한다)	「국토의 계획 및 이용에 관한 법률」 제 30 조 제 1 항에 따라 국토교통부장관이 관계 중앙행정기관의 장과 협의하는 때 또는 시도지사가 관계 행정기관의 장과 협의하는 때

자료) 「환경영향평가법 시행령」 [별표 2]

1.3 추진경위 및 향후계획

가. 추진경위

- 2022. 3 : 여수 개도 농어촌관광휴양단지 지정 및 지형도면고시
- 2022. 12 : 개도 농어촌관광휴양단지 조성공사 실시설계 용역 착수
- 2022. 12 : 전략 및 소규모 환경영향평가 용역 착수
- 2023. 2 : 환경영향평가협의회 심의
- 2023. 3 : 전략환경영향평가항목 등의 결정내용 공개

나. 향후계획

- 2023. 5 : 전략 환경영향평가서(초안) 의견수렴
- 2023. 7 : 전략 환경영향평가서(본안) 협의
- 2023. 12 : 농어촌 관광휴양단지 조성공사 실시설계 승인고시

1.4 계획의 내용

가. 계 획 명 : 개도 농어촌관광휴양단지 조성을 위한 도시관리계획 결정(변경)

나. 입 안 자 : 여수시장

다. 계획 수립기관 : 여수시

1) 계획 수립 담당자

구 분	소 속	직 책	성 명
책임자	여수시청	팀장	홍종욱
담당자	여수시청	주무관	임영수

라. 계획 결정권자 : 전라남도지사

마. 위 치 : 전남 여수시 화정면 개도리 1840 번지 일원

바. 계획면적 : 155,856 m²

사. 사업기간 : 2024.1. ~ 2026.6.

아. 사 업 비 : 655 억원

자. 토지이용계획

- 본 계획의 토지이용계획은 다음과 같음.

〈표. 1.4-1〉 토지이용계획

구분		면적(m ²)	비율(%)	비고
합계		155,856	100.0	
기본시설		9,178	5.9	섬어촌문화센터, 학습관, 농어업전시관
판매시설	소계	19,243	12.3	
	지역특산품	16,341	10.4	
	섬스테이	2,902	1.9	
휴양시설	소계	41,129	26.3	
	힐링휴양시설	34,557	22.1	
	중앙광장	6,572	4.2	
체험시설		6,664	4.3	
테마파크		9,830	6.3	
녹지시설	소계	7,962	5.2	
	공원	4,132	2.7	
	녹지	3,830	2.5	
공공시설	소계	61,850	39.7	
	주차장	21,161	13.6	
	도로	16,608	10.7	
	국도 77 호선	24,081	15.4	



〈그림. 1.4-1〉 토지이용계획도

1.5 도시관리계획 결정(변경) 조서

1.5.1 용도지역 결정(변경) 조서

구 분	면 적 (㎡)			구성비	
	기 정	변 경	변경 후		
합 계	155,856	-	155,856	100.0	
생산관리지역	133,782	감) 133,782	-	-	
자연환경보전지역	22,074	감) 22,074	-	-	
계획관리지역	-	증) 155,856	155,856	100.0	

■ 변경 사유서

도면표시 번호	위치	용도지역		면적(㎡)	용적률	결정(변경)사유
		기정	변경			
-	전라남도 여수시 화정면 개도리 1840 번지 일원	생산 관리지역	계획 관리지역	133,782	100% 이하	• 개도 농어촌관광휴양단지 조성사업 에 따른 용도지역 변경

1.5.2 용도구역 결정(변경) 조서

■ 수산자원보호구역 결정(변경) 조서

도면 표시번호	구역명	위치	면 적(㎡)			비 고
			기 정	변 경	변경후	
-	수산자원 보호구역	여수시 화정면 외 5 개 읍동	411,934,389 (372,548,000)	감) 22,074	411,912,315 (372,548,000)	() 해면

주) 전라남도고시 제 2017-318 호

■ 수산자원보호구역 결정(변경) 조서

행정구역명			행정구역면적 (km ²)	면 적(㎡)			비 고
시·도	시·군·구	읍·면·동		기 정	변 경	변경후	
합계			324.83	39,890,893	감) 22,074	39,868,819	
전라남도	여수시	화정면	26.34	10,943,365	감) 22,074	10,943,365	
		화양면	70.13	17,647,124	-	17,647,124	
		소리면	60.49	90,000	-	90,000	
		돌산읍	71.77	11,180,404	-	11,180,404	
		남면	42.42	-	-	-	
		울촌면	46.52	30,000	-	30,000	

주) 전라남도고시 제 2017-318 호

■ 구역변경 사유서

구분	도면 표시번호	위치	면 적(㎡)	결정(변경) 사유
변경	-	전라남도 여수시 화정면 개 도리 1840 번지 일원	411,912,315 (372,548,000) 감) 22,074	• 개도 농어촌관광휴양단지 조성사업 에 따른 용도구역 변경

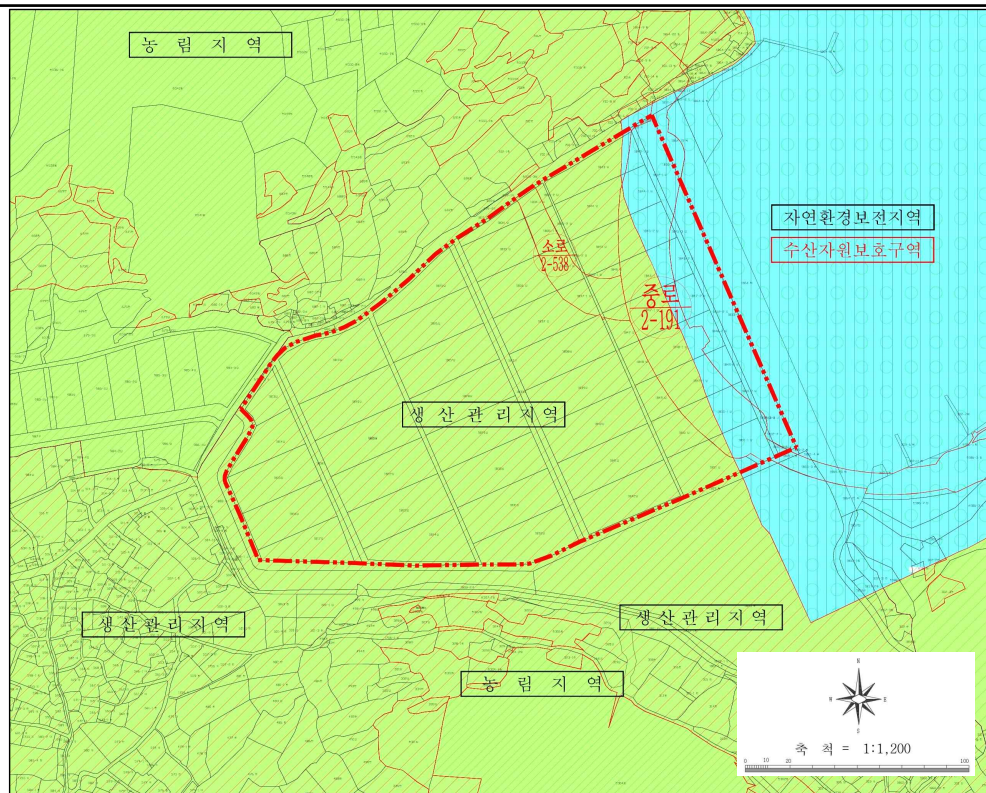

기정

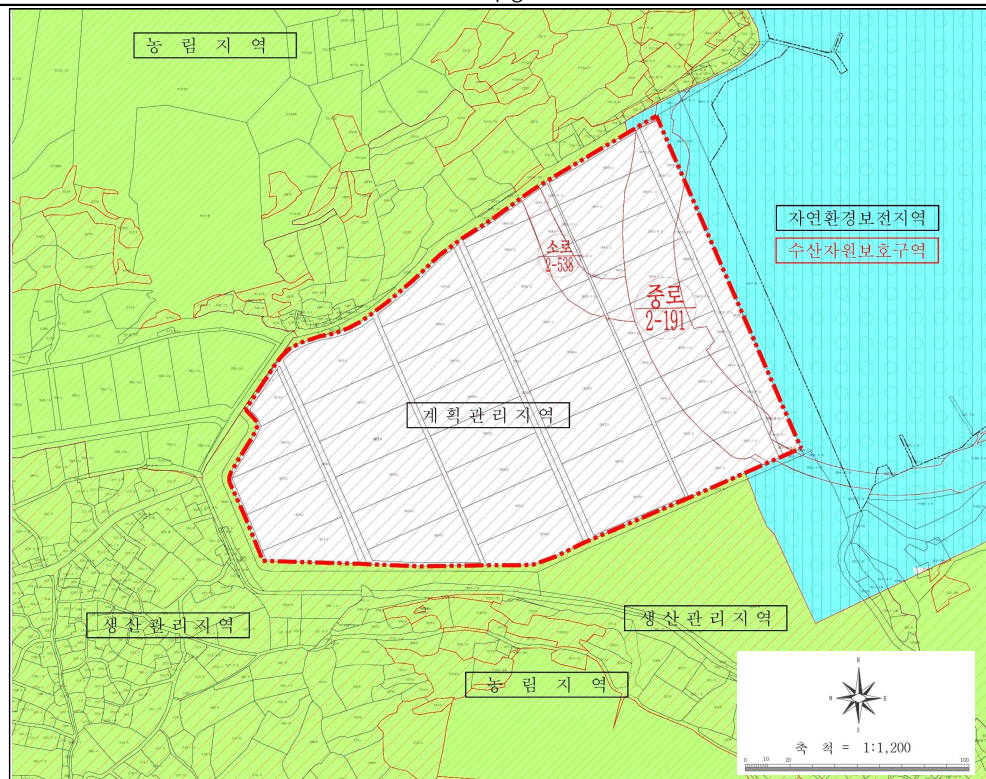

변경

〈그림. 1.5.1-1〉 용도지역 결정(변경)도(S=1:1,200)

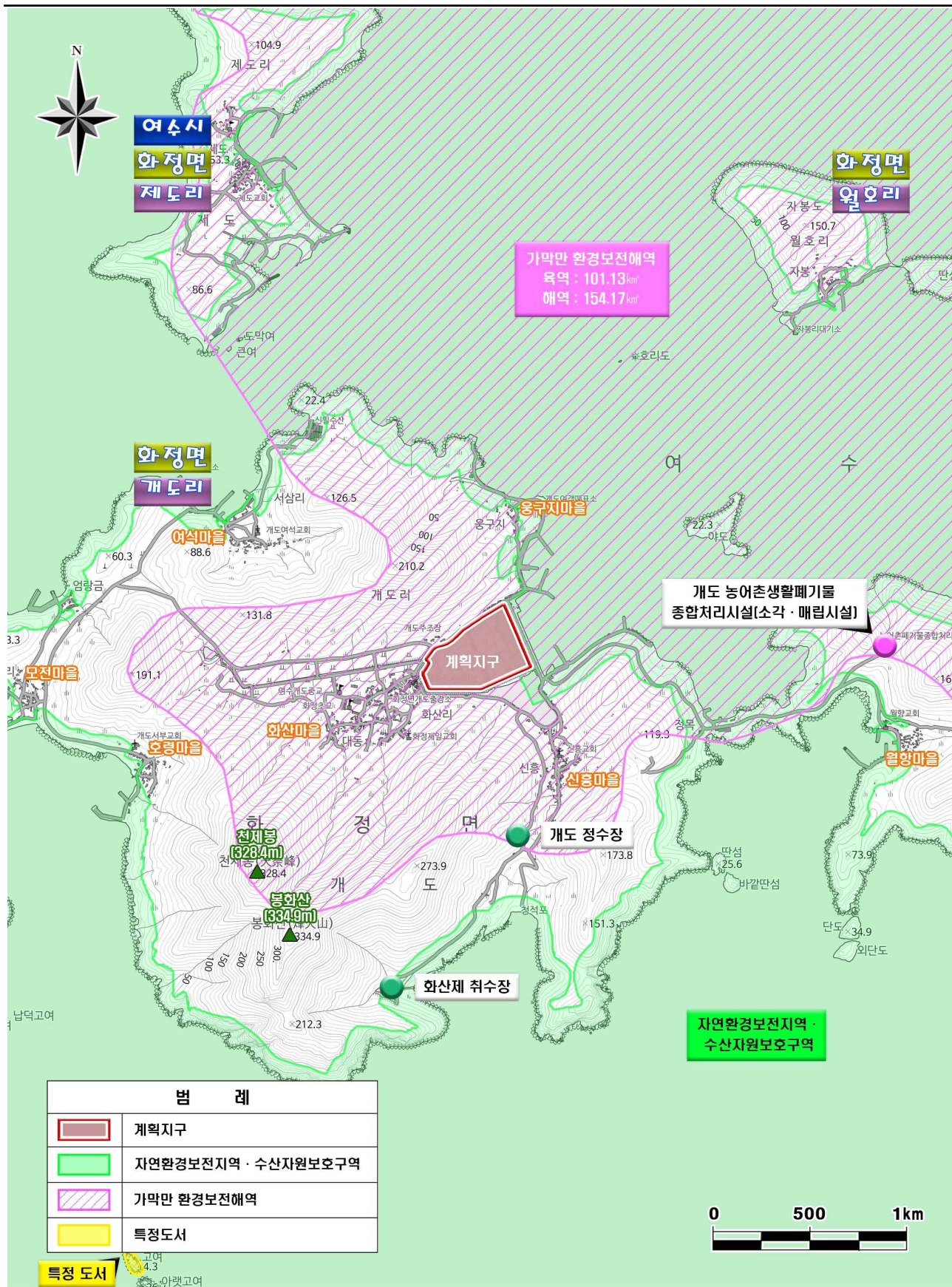

〈그림. 1-2〉 계획지구 위치도(상세)

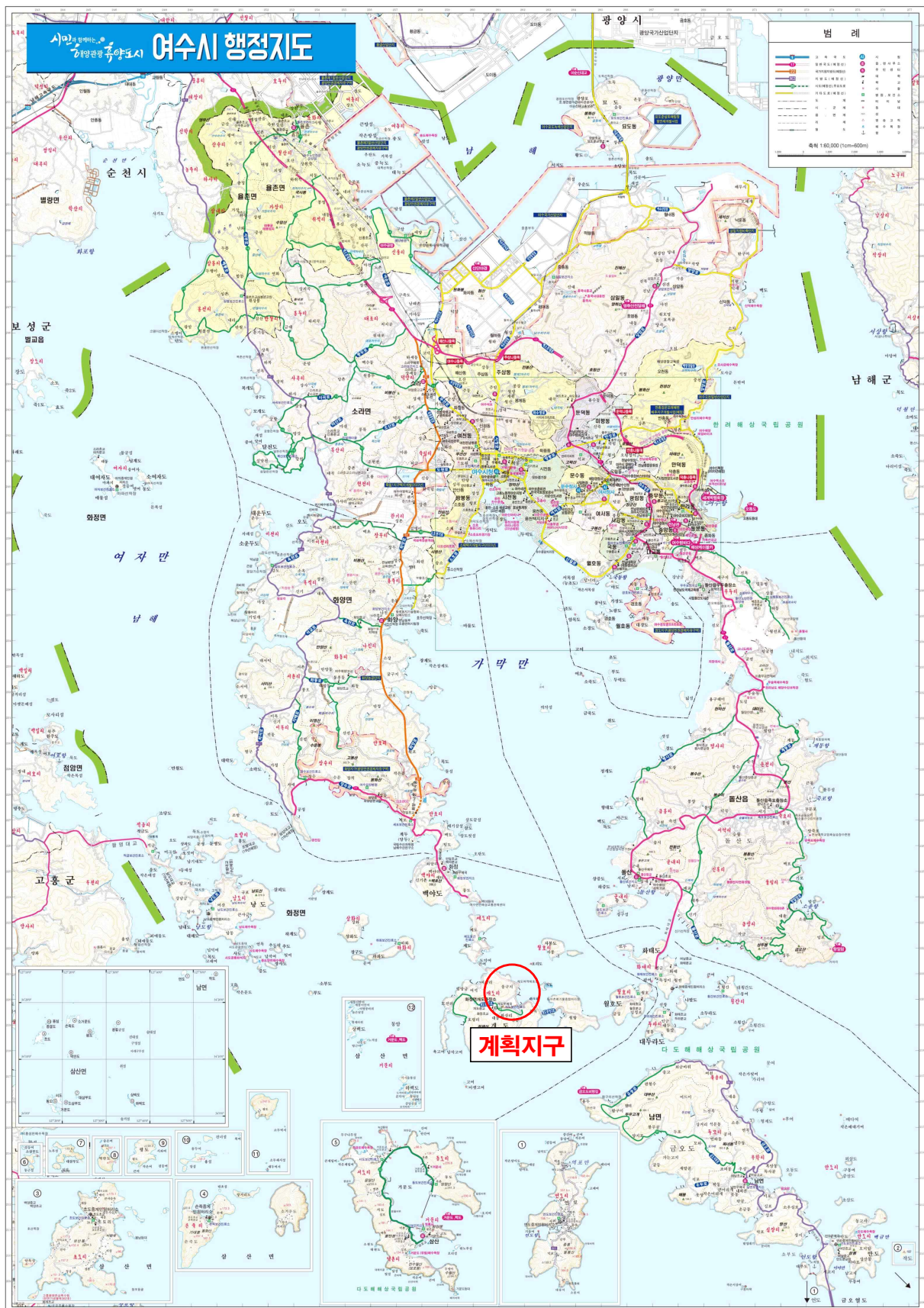

〈그림. 1-3〉 계획지구 위치도(광역)

제 2 장 | 대상지역 설정

개도 농어촌관광휴양단지 조성을 위한 도시관리계획 결정(변경)
전략환경영향평가항목 등의 결정내용

2.1 전략환경영향평가 대상지역 설정

제2장 대상지역 설정

2.1 전략환경영향평가 대상지역 설정

• 본 계획의 수립으로 인한 계획지구 주변 자연환경, 생활환경, 사회·경제환경에 미치는 영향을 예측·분석하기 위하여 항목별로 평가대상지역을 설정하였으며, 평가대상지역은 「환경영향평가서등 작성 등에 관한 규정, 환경부 고시 제 2022-240 호, 2022.12.12.」을 기준으로 계획의 범위와 특성을 고려하여 설정함.

〈표. 2.1-1〉 평가항목별 대상지역 설정

평가항목			평가대상지역 선정기준	대상지역
계획의 적정성				
상위계획 및 관련 계획과의 연계성			• 본 계획과 상위계획 및 관련 계획과의 연계성 검토	• 여수시
대안 설정·분석의 적정성			• 개발계획 미수립을 포함한 대안의 비교·검토	• 계획지구 및 주변지역
입지의 타당성				
자연환경의 보전	생물다양성· 서식지 보전	동·식물상	• 계획지구 및 주변 지역에 분포하는 동·식물상에 영향이 예상되는 지역	• 식물상 - 계획지구 경계로부터 0.10 km 이내 • 동물상 - 계획지구 경계로부터 0.30 km 이내
		자연환경 자산	• 계획지구 및 주변 지역에 분포하는 자연환경자산에 영향이 예상되는 지역	• 계획지구 및 주변지역
	지형 및 생태축의 보전 (지형·지질)		• 계획시행으로 인한 지형 변화가 예상되는 지역	• 계획지구 및 주변지역
	자연경관 (경관)		• 계획시행으로 경관 변화가 예상되는 주요 조망점	• 계획지구 및 주변지역 (중심으로부터 2 km 이내)
	수환경 보전	수질 (지표, 지하, 해양)	• 계획시행으로 인한 지표수질, 지하수질 및 해양수질 변화가 예상되는지역	• 계획지구 및 주변지역
생활환경의 안정성	환경기준 부합성	기상	• 계획지구 주변 최근 10 년간 기상관측자료	• 여수시(여수지방기상청 자료)
		대기질	• 계획시행으로 인한 대기질 변화가 예상되는 지역	• 계획지구 경계로부터 0.5 km 이내
		토양	• 계획시행으로 인해 토양환경의 변화가 예상되는 지역	• 계획지구 및 주변지역
		소음·진동	• 계획시행으로 인해 소음·진동으로 인한 영향이 예상되는 지역	• 계획지구 경계로부터 0.5 km 이내
	환경기초시설의 적정성		• 오염물질 등의 환경기초시설 연계처리 가능여부	• 계획지구 및 주변지역
	자원·에너지 순환의 효율성	친환경적 자원순환	• 계획시행 시 투입 장비와 인력에 의한 폐기물 및 분뇨 발생이 예상되는 지역	• 계획지구 및 주변지역
		온실가스	• 계획시행으로 인한 온실가스 변화가 예상되는 지역	• 계획지구 및 주변지역
사회·경제 환경과의 조화성	사회·경제환경		• 계획시행으로 인한 인구 및 주거변화가 예상되는 지역	• 계획지구 및 주변지역
	환경친화적 토지이용		• 계획시행으로 인한 토지이용 변화가 예상되는 지역	• 계획지구 및 주변지역

제 3 장 | 대안의 설정

개도 농어촌관광휴양단지 조성을 위한 도시관리계획 결정(변경)
전략환경영향평가항목 등의 결정내용

3.1 대안의 설정

3.2 대안별 비교·검토

제3장 대안의 설정

3.1 대안의 설정

3.1.1 대안의 종류 및 선정

• 대안설정은 환경목표의 달성을 전제로 하여 해당 개발기본계획의 목표와 방향, 추진전략과 방법, 수요와 공급, 위치와 시기, 토지이용 등에 대하여 여러 가지 조건을 변경하여 각각의 환경영향평가 결과를 비교·검토하는 것으로, 대안의 선정방법은 환경부고시 제 2022-240 호 「환경영향평가서등 작성 등에 관한 규정」에 따라 선정함.

• 본 계획에서의 대안선정은 행정계획의 수립·시행에 따른 여러 대안 중 계획비교, 입지 및 토지이용 등 2 가지 대안을 설정하여 비교·검토를 실시한 후 최적의 안을 선정하였으며, 수단·방법, 수요·공급, 시기·순서, 기타 등의 대안 종류는 본 계획의 특성상 대안선정에서 제외함.

〈표. 3.1.1-1〉 대안의 선정방법

종류	선정 방법	선정여부
계획 비교	계획을 수립하지 않았을 경우 발생 가능한 상황(No Action)과 계획을 수립했을 때 발생 가능한 상황을 대안으로 선정	선정
입지 및 토지이용	개발 대상 입지를 결정하는 계획의 경우 대상지역 또는 그 경계의 일부를 조정하여 대안으로 선정	선정
수단·방법	행정목적 달성을 위한 다양한 방법들을 대안으로 선정	-
수요·공급	개발에 관한 수요·공급을 결정하는 계획의 경우 수요·공급량(규모)에 대한 조건을 변경하여 대안으로 선정	-
시기·순서	개발 시기 및 순서를 결정하는 계획의 경우 시행 시기 및 진행 순서(예 : 연차별 개발) 등의 조건을 변경하여 대안으로 선정	-
기타	상기 대안을 종합적으로 고려한 대안 또는 기타 관계행정기관의 장이 계획의 성격과 내용을 고려할 때 필요하다고 판단하는 대안	-

3.2 대안별 비교 · 검토

3.2.1 계획비교

- 계획 수립(Action)과 계획 미수립(No Action)을 비교·검토하여 최적의 대안을 선정토록 함.

〈표. 3.2.1-1〉 계획비교에 대한 대안의 검토

구 분		대안 1 (Action)	대안 2 (No Action)
계획비교		계획 수립시	계획 미수립시
내 용		<ul style="list-style-type: none"> • 농어촌관광휴양단지 조성 	<ul style="list-style-type: none"> • 현 상태 유지
대안별 특성	장점	<ul style="list-style-type: none"> • 여수시 관광 산업 활성화 - 여수시의 기존 관광자원과 연계·상호 보완하여 지역경제에 직접적인 파급효과 발생 • 지방 균형 발전 및 고용창출 	<ul style="list-style-type: none"> • 현재 환경 그대로 유지 • 개발로 인한 환경영향 없음
	단점	<ul style="list-style-type: none"> • 공사 시 인접 지역에 대기질, 소음·진동 등 환경 악영향 발생 • 토지이용으로 인한 영향 발생 - 지형·경관 변화 	<ul style="list-style-type: none"> • 토지이용 효율 낮음 • 소규모 난개발 발생 가능 • 지역 발전 가능성 저하 • 상위계획 미부합
선정안		◎	
선정사유		<ul style="list-style-type: none"> • 계획지구가 위치한 여수시 화정면 개도리는 도서지역으로 농어촌 지역경제 활성화 및 정주 여건을 개선하는 측면에서 행정계획을 수립·시행하는 것이 바람직할 것으로 판단됨. 	

〈표. 3.2.1-2〉 대안별 주변 환경에 미치는 영향 비교

구 분		대안 1 (Action)	대안 2 (No Action)
토지이용 측면		<ul style="list-style-type: none"> • 계획수립을 통해 효율적인 토지이용이 가능 	<ul style="list-style-type: none"> • 토지이용 측면에서 주목할만한 변화 없음.
각종 보호지역에 미치는 영향		<ul style="list-style-type: none"> • 계획지구 동측으로 수산자원보호구역이 위치하나 계획지구는 개도 방조제를 경계로 해역과 분리되어 있는바, 오염물질의 직접적인 해양에 유입은 없을 것으로 예측됨. 한편, 계획수립 시 오수처리시설 등의 저감방안을 수립하여 해양환경에 미치는 부정적인 영향을 최소화할 계획임. 	<ul style="list-style-type: none"> • 각종 보호지역에 미치는 영향은 없음.

구 분	대안 1 (Action)	대안 2 (No Action)
생태계 훼손으로 인한 영향	• 계획지구는 간척지로 경작을 위한 염도기준을 초과하여 나대지(초지)상태를 유지하고 있어 자연생태환경의 변화는 미미할 것으로 예상됨.	• 생태계 변화없음.
지형의 훼손에 미치는 영향	• 계획지구는 간척지로 지형훼손은 미미할 것으로 예상됨.	• 지형의 변화가 없으므로 지형의 훼손에 미치는 영향은 없음.
쾌적한 생활환경의 유지에 미치는 영향	• 계획시행으로 공사 시 주변 생활환경(대기질, 소음·진동 등)에 일시적인 영향이 예상되는데, 지역 여건에 맞는 저감방안을 수립·시행할 계획임.	• 생활환경의 변화가 없음.
자연경관에 미치는 영향	• 지형변화, 건축물 신축 등으로 인한 경관 변화가 예상되므로 계획수립 시 스카이라인 등을 고려한 시설물 배치계획을 수립하여 본 계획이 자연경관에 미치는 영향을 최소화할 것임.	• 자연경관에 미치는 영향 없음.
환경기준의 유지 및 달성에 미치는 영향	• 계획의 시행 전 저감방안을 수립, 공사 시 및 운영 시 성실히 이행하여 각각의 환경기준을 유지토록 할 관리할 계획인바, 공사 후 다시 원래의 환경질을 나타낼 것으로 판단됨.	• 현 상태를 유지하게 되므로 환경기준 유지 및 달성에 미치는 영향은 없음.
검토 결과	• 본 계획의 수립으로 인하여 계획지구 및 계획지구 주변 지역의 환경에 미치는 영향은 불가피하나, 주변 환경에 미치는 영향을 최소화하는 저감방안을 수립, 시행한다면 계획의 시행으로 인한 우려할 만한 영향은 없을 것으로 판단됨.	

3.2.2 입지 및 토지이용

- 계획에 따라 주변 지형 여건 등을 종합적으로 검토하여 최적의 대안을 선정토록 함.

〈표. 3.2.2-1〉 입지 및 토지이용 대안 검토

구 분	토지이용계획			토지이용계획도
대안 1	구분	면적(m ²)	비율(%)	
	계	136,247	100.0	
	기본시설	9,178	6.7	
	판매시설	소계	19,243	
		지역특산물	16,341	
		점스케이	2,902	
	휴양시설	소계	31,097	
		힐링휴양시설	24,525	
		중앙광장	6,572	
	체험시설	6,664	4.9	
	테마파크	9,830	7.2	
	녹지시설	소계	7,962	
		공원	4,132	
		녹지	3,830	
	공공시설	소계	52,273	
		주차장	20,879	
		도로	31,394	
대안 2	구분	면적(m ²)	비율(%)	
	합계	155,856	100.0	
	기본시설	9,178	5.9	
	판매시설	소계	19,243	
		지역특산물	16,341	
		점스케이	2,902	
	휴양시설	소계	41,129	
		힐링휴양시설	34,557	
		중앙광장	6,572	
	체험시설	6,664	4.3	
	테마파크	9,830	6.3	
	녹지시설	소계	7,962	
		공원	4,132	
		녹지	3,830	
	공공시설	소계	61,850	
		주차장	21,161	
		도로	16,608	
		국도 77 호선	24,081	
대안 3	구분	면적(m ²)	비율(%)	
	계	155,856	100.0%	
	기본시설	7,627	4.9%	
	판매시설	소계	22,954	
		지역특산물	19,644	
		점스케이	3,310	
	휴양시설	소계	53,447	
		힐링휴양시설	43,308	
		중앙광장	10,139	
	체험시설	6,861	4.4%	
	테마파크	7,820	5.0%	
	녹지시설	소계	-	
		공원	-	
		녹지	-	
	공공시설	소계	57,147	
		주차장	22,510	
		도로	10,480	
		국도 77 호선	24,157	

구 분	대안 1	대안 2	대안 3
장점	<ul style="list-style-type: none"> • 농어촌관광휴양단지 지정시 토지이용계획유지에 따른 계획의 연속성 확보 • 일부구역계 제척(수산자원보호구역)에 따른 2026 여수 세계섬박람회 개최를 위한 원활한 행정절차 이행 가능 • 수산자원보호구역을 유지하여 해양에 미치는 영향 최소화 	<ul style="list-style-type: none"> • 농어촌관광휴양단지 지정시 토지이용계획유지에 따른 계획의 연속성 확보 • 내부 순환형 도로망으로 각 토지이용 별 고른 접근성 확보 • 휴양시설과 기타시설(테마파크 및 지역특산물 판매시설 등) 공간 분리를 통한 쾌적한 휴양 공간 확보 • 간척지 전역을 개발함으로써 토지의 효율적이용 가능. 	<ul style="list-style-type: none"> • 방사형 도로망으로 중심부(진출입로)로의 접근 용이 및 중심성 확보 • 중심부(진출입로)에 각 토지이용을 집적배치 해서 각 시설 간 원활한 연계가능 • 간척지 전역을 개발함으로써 토지의 효율적이용 가능.
단점	<ul style="list-style-type: none"> • 간척지 일부를 활용하지 못하여 토지이용 효율 저하 	<ul style="list-style-type: none"> • 수산자원보호구역을 해제해야 하므로 해양에 미치는 영향이 다소 증가할 수 있음. 	<ul style="list-style-type: none"> • 수산자원보호구역을 해제해야 하므로 해양에 미치는 영향이 다소 증가할 수 있음.
채택		◎	
선정 사유	<ul style="list-style-type: none"> • 계획지역은 간척지로 제방으로 해역과 분리되어 있으며 계획시설 조성 후 방류수도 해양으로 직접배출되지 않고 연접한 저수지를 통해 해양으로 방류되므로 해양에 미치는 영향은 미미할 것으로 판단됨. 따라서, 간척지 전역을 개발하여 효율적인 토지이용이 가능하고 쾌적한 휴양공간 확보가 가능한 2 안을 선정함. 		

제 4 장

평가항목 및 범위 등의 결정

개도 농어촌관광휴양단지 조성을 위한 도시관리계획 결정(변경)
전략환경영향평가항목 등의 결정내용

4.1 평가항목 설정

4.2 현황조사 범위 방법

4.3 평가 범위 및 방법

제4장 평가항목 및 범위 등의 결정

4.1 평가항목 설정

• 평가항목의 설정은 「환경영향평가서등 작성 등에 관한 규정, 환경부 고시 제 2022-240 호, 2022.12.12.」 [별표 3] 「전략환경영향평가 평가준비서의 작성방법」에 따라 「환경영향평가법 시행령」 [별표 1] 「환경영향평가 등의 분야별 세부평가항목」 중 평가에 필요한 항목을 “중점 평가항목, 현황조사항목, 제외항목”으로 구분하여 선정하고 선정 사유 및 제외 사유를 제시함.

〈표. 4.1-1〉 전략환경영향평가 항목의 선정(제외) 사유

평가 분야 및 평가항목			중점 평가	현황 조사	제외 항목	사 유
1. 계획의 적정성						
가. 상위계획 및 관련계획의 적정성			○			• 상위·관련계획과의 적정성 등을 검토·분석
나. 대안설정 분석의 적정성			○			• 계획비교, 토지이용계획 등의 대안을 비교 검토
2. 입지의 타당성						
자연환경의 보전	생물다양성· 서식지 보전	동·식물상	○			• 계획지구 주변 동·식물상 현황조사 • 법정보호종 서식환경 조사 • 계획시행으로 인한 동·식물상 변화에 대한 영향 검토
		자연환경 자산		○		• 계획지구 및 주변지역 자연환경자산 현황조사 • 계획시행으로 인한 주변 자연환경자산에 미치는 영향 검토
	지형 및 생태축 보전	지형·지질	○			• 계획지구 및 주변지역 지형·지질 현황 파악 • 계획시행으로 인한 지형 변화 및 사면발생 검토
	자연경관	경관	○			• 계획시행으로 인한 주요 조망점에서의 경관 변화 검토
	수환경 보전	수질 (지표, 지하, 해양)	○			• 계획시행으로 인한 토사유출, 우수유출량 등 수질 변화가 예상
생활환경의 안정성	환경기준 부합성	기상		○		• 대기질 예측 시 기초자료로 활용
		대기질	○			• 계획시행으로 인한 대기오염물질, 비산먼지 발생 등 대기질 변화가 예상
		토양	○			• 계획시행으로 인한 토양오염물질 발생 등 토양 변화가 예상
		소음·진동	○			• 계획시행으로 인한 건설장비 소음·진동 발생이 예상
	환경기초시설의 적정성			○		• 계획시행으로 인한 오수 및 폐기물 발생이 예상
	자원·에너지 순환의 효율성	친환경적 자원순환		○		• 공사 시 작업인부 투입, 공사장비 가동에 의한 폐기물 및 분뇨 발생이 예상
		온실가스	○			• 계획시행으로 인한 온실가스 발생 등 대기질 변화가 예상
사회·경제 환경의 조화성	사회·경제환경			○		• 계획시행으로 인한 인구·주거 등 사회·경제환경 변화가 예상
	환경친화적 토지이용		○			• 계획시행으로 인한 토지이용 변화가 예상 • 편입용지 및 지장물 발생에 따른 영향 검토

주) 입지 타당성 평가항목 중 약취, 보건위생, 전파장애, 일조장애, 산업은 계획으로 인한 영향이 없거나 미미할 것으로 판단되어 제외함.

4.2 현황조사 범위 및 방법

• 현황조사 범위 및 방법은 「환경영향평가서등 작성 등에 관한 규정, 환경부 고시 제 2022-240 호, 2022.12.12.」 및 ‘환경영향평가서등의 작성 등에 관한 안내서, 2022.3.21., 환경부’에 따라 앞서 선정한 항목에 대해 설정함.

〈표. 4.2-1〉 항목별 현황조사 범위 및 방법 설정

평가 항목	현황조사 범위 및 방법				
		공간적 범위	내용적 범위	시간적 범위	조사방법
1. 계획의 적정성					
가. 상위계획 및 관련 계획과의 연계성	설정	평가대상지역	환경영향평가서 등 작성 등에 관한 규정 [별표 4] 제 2 호에 따른 현황조사 항목	계획의 시행기간	국가 DB, 문헌조사
	사유	자연환경 및 생활환경 영향범위내 조사	상위계획과의 부합성 및 계획지구 주변 개발계획과의 연계성 검토	계획-시행단계까지 조사	환경부 및 기타 행정기관에서 제공하는 통계 및 기초자료 확보
나. 대안설정 분석의 적정성	설정	평가대상지역	대안별 평가지표	계획의 시행기간	문헌조사 및 설계 시 전문가 자문
	사유	자연환경 및 생활환경 영향범위내 조사	대안별 설정된 평가지표 현황조사 후 환경영향 예측	계획-시행단계까지 조사	설계 수립 시 단계별 자문을 통한 최적 안 선정
2. 입지의 타당성					
가. 자연환경의 보전					
1) 생물다양성 · 서식지 보전	설정	평가대상 지역	환경영향평가서 등 작성 등에 관한 규정 [별표 4] 제 2 호에 따른 현황조사 항목 육상·해양·수생태계	계획의 시행기간 소규모평가 시 (출현·활동이 왕성한 계절)	국가 DB, 문헌조사 현지 및 탐문조사 1 회
	사유	육상·해양·수생태계 변화가 예상되는 지역 조사	계획시행 시 변화되는 주요 항목 선정	계획-시행단계까지 조사	국가 DB, 문헌조사, 현지·탐문조사 비교 분석
2) 지형 및 생태축 보전	설정	평가대상 지역	환경영향평가서 등 작성 등에 관한 규정 [별표 4] 제 2 호에 따른 현황조사 항목	계획의 시행기간	국가 DB, 문헌조사, 현지조사, 지반조사
	사유	토지 편입, 지형 변화가 예상되는 지역	공사 시 지형 변화가 예상되는 지역 현황분석	계획-시행단계까지 조사	국가 DB, 문헌조사, 현지조사 비교 분석

평가 항목		현황조사 범위 및 방법			
		공간적 범위	내용적 범위	시간적 범위	조사방법
3) 자연경관	설정	평가대상 지역	환경영향평가서 등 작성 등에 관한 규정 [별표 4] 제 2 호에 따른 현황조사 항목	계획의 시행기간	국가 DB, 문헌조사, 현지조사
	사유	인공구조물 조성 시 경관 변화가 예상되는 지역	단지 조성 시 경관 변화가 예상되는 지역 현황조사 실시	계획-시행단계까지 조사	현지조사로 주요 조망점 선정 후 경관변화 분석
4) 수환경 보전	설정	평가대상 지역	환경영향평가서 등 작성 등에 관한 규정 [별표 4] 제 2 호에 따른 현황조사 항목 <지표수> pH, BOD, TOC, SS, DO, TP, 총대장균군, 분원성대장균군 Cd, As, CN, Hg, 유기인, Pb, Cr ⁶⁺ , ABS <지하수> pH, 총대장균군, NO ₃ -N, Cl ⁻ , Cd, As, CN, Hg, 다이아진, 파라티온, 페놀, Pb, Cr, PCE, TCE, 1.1.1-트리클로로에탄, BTEX <해수> pH, 총대장균군, 용매추출유분, DO, Chl-a, 투명도, DIN, DIP, Cu, Pb, Zn, As, Cd, Cr ⁶⁺	계획의 시행기간	국가 DB, 문헌조사 현지조사 1 회
	사유	토사 유출 우려	환경기준 항목	계획-시행단계까지 조사	조사결과 비교 분석

나. 생활환경의 안정성

1) 환경기준의 부합성	기상, 대기질				
	설정	평가대상 지역	환경영향평가서 등 작성 등에 관한 규정 [별표 4] 제 2 호에 따른 현황조사 항목 PM-10, PM-2.5, SO ₂ , NO ₂ , CO, O ₃ , Pb, 벤젠	계획의 시행기간	국가 DB, 문헌조사, 현지조사 현지조사 1 회
	사유	정온시설, 민원 예상지역	환경기준 항목	계획-시행단계까지 조사	조사결과 비교 분석
	토양				
	설정	평가대상 지역	환경영향평가서 등 작성 등에 관한 규정 [별표 4] 제 2 호에 따른 현황조사 항목 Cd, Cu, As, Hg, Pb, Cr ⁶⁺ , Zn, Ni, F, 유기인, PCB, CN, Phenol, BTEX, TPH, TCE, PCE, 벤조(a)피렌	계획의 시행기간	국가 DB, 문헌조사, 현지조사 현지조사 1 회
	사유	정온시설, 민원 예상지역	토양오염 우려기준 항목	계획-시행단계까지 조사	조사결과 비교 분석

평가 항목	현황조사 범위 및 방법			
	공간적 범위	내용적 범위	시간적 범위	조사방법
1) 환경기준의 부합성	소음·진동			
	설정	평가대상 지역 환경영향평가서 등 작성 등에 관한 규정 [별표 4] 제 2 호에 따른 현황조사 항목 주·야간 소음·진동	계획의 시행기간	국가 DB, 문헌조사, 현지조사 현지조사 1 회
	사유	정온시설, 민원 예상지역 환경기준 항목	계획-시행단계까지 조사	조사결과 비교 분석
2) 환경기초시 설의 적정성	설정	평가대상 지역 환경영향평가서 등 작성 등에 관한 규정 [별표 4] 제 2 호에 따른 현황조사 항목	계획의 시행기간	국가 DB, 문헌조사, 현지조사
	사유	폐기물 발생· 처리지역, 연계처리지역 발생 현황 및 발생량 예측	계획-시행단계까지 조사	조사결과 비교 분석
3) 자원·에너지 순환의 효율성	친환경적 자원순환, 온실가스			
	설정	평가대상 지역 환경영향평가서 등 작성 등에 관한 규정 [별표 4] 제 2 호에 따른 현황조사 항목	계획의 시행기간	국가 DB, 문헌조사, 현지조사
	사유	계획시행으로 인한 변화 파악 에너지 사용 현황·계획 조사	계획-시행단계까지 조사	조사결과 비교 분석
다. 사회·경제 환경과의 조화성				
사회·경제환경	설정	평가대상 지역 환경영향평가서 등 작성 등에 관한 규정 [별표 4] 제 2 호에 따른 현황조사 항목 인구·주거	계획의 시행기간 최근 10 년간	국가 DB, 문헌조사, 현지조사
	사유	영향 지역 인구·주거 규모, 이동 등 조사	계획-시행단계까지 조사	조사결과 비교 분석
환경친화적 토지이용	설정	평가대상 지역 환경영향평가서 등 작성 등에 관한 규정 [별표 4] 제 2 호에 따른 현황조사 항목	계획의 시행기간	국가 DB, 문헌조사, 현지조사
	사유	영향 지역 토지이용 현황 및 변화 조사	계획-시행단계까지 조사	조사결과 비교 분석

4.3 평가 범위 및 방법

• 평가 범위 및 방법은 「환경영향평가서등 작성 등에 관한 규정, 환경부 고시 제 2022-240 호, 2022.12.12.」 및 ‘환경영향평가서등의 작성 등에 관한 안내서, 2022.3.21., 환경부’에 따라 앞서 선정한 항목에 대해 설정함.

〈표. 4.3-1〉 항목별 평가 범위 및 방법 설정

설정된 평가항목	환경평가지표	평가방법 설정	평가방법 설정 사유
1. 계획의 적정성			
가. 상위계획 및 관련 계획과의 연계성	<ul style="list-style-type: none"> • 환경보전목표와의 부합성 • 상위 및 관련 계획과의 연계성 • 환경계획과의 정합성 • 생태적 건전성 • 생활환경, 사회·경제환경과 조화 	체크리스트 분석 및 국가 DB 검토	상위 및 관련 계획을 리스트 화하여 해당 계획 반영여부 를 분석하고 적정한 계획이 수립되었는지 평가
나. 대안설정·분석의 적정성	<ul style="list-style-type: none"> • 환경보전목표와의 부합성 • 상위 및 관련 계획과의 연계성 • 보호지역 영향 • 생물 다양성 • 기후변화 적응 및 재해 예방 • 쾌적한 생활환경 • 고용 창출 및 산업·경제 • 자연환경의 보전 • 생활환경의 안전성 • 사회·경제환경과의 조화 	대안 검토	대안별로 환경평가 지표를 분석하여 최적안을 선정
2. 입지의 타당성			
가. 자연환경의 보전			
1) 생물다양성· 서식지 보전	<div>동식물상</div> <ul style="list-style-type: none"> • 중요 생물종 보전 - 법정 보호종 및 보전가치가 있는 생물종의 서식처에 미치는 영향 <div>자연환경자산</div> <ul style="list-style-type: none"> • 서식처의 보전 및 복원 	<div>현지·문헌 조사를 통한 비교 분석</div> <div>현지·문헌 조사 후 보호지역 분석</div>	<div>법정 보호종 및 보전가치가 있는 생물종의 서식처를 확인 하여 직·간접적으로 미치는 영향 검토 및 저감방안 수립</div> <div>현지·문헌 조사로 주요 보호 지역 현황을 파악하고 불가 피한 영향에 대한 저감방안 수립</div>
2) 지형 및 생태축 보전	<div>지형지질</div> <ul style="list-style-type: none"> • 가치가 높은 지형·지질의 보전 - 학술적, 문화적, 지형학적으로 보전가치가 있는 지역(천연기념물, 화석 등) 보전 및 고려 • 지형변화 최소화 - 주변 지역의 지형적인 여건과의 조화 • 생태축 보전 - 생태적 건전성 확보를 위한 녹지축 보전 및 훼손지역의 연결 - 보전가치가 있는 암석, 토양과 백두대간 및 정맥의 훼손 	현지·문헌 조사를 통한 설계 분석	학술적, 문화적, 지형학적으로 보전가치가 있는 지역등 을 조사하여 현 지형여건과 의 조화, 지형변화 최소화, 녹지축 보전, 보전가치가 있 는 지형 보전계획 수립

설정된 평가항목	환경평가지표	평가방법 설정	평가방법 설정 사유
3) 주변 자연경관에 미치는 영향	경관 • 경관의 변화 - 계획의 시행으로 인한 기존 자연경관에의 영향 • 주요 조망점에서 조망의 대상이 되는 자연경관이 계획으로 인한 질적 저하 및 훼손의 가능성	현지·문헌 조사를 통한 설계 분석	주요 조망점 선정 후 계획시 행 전, 후 변화를 비교하여 영향 분석
4) 수환경 보전	수질(지표, 지하, 해양) • 수질, 수량 - 목표 수질(수질 기준) 영향, 수량 변화 및 우수유출량 등 • 수환경 보전	현지·문헌 조사를 통한 설계 분석	현지·문헌조사를 통한 설계 분석하여 목표수질에 미치 는 영향 검토

나. 생활환경의 안정성

1) 환경기준 부합성	기상, 대기질, 토양, 소음·진동 • 환경기준의 유지 - 환경기준의 유지달성 및 오염 배출원 관리	현지·문헌 조사를 통한 설계 분석	항목별 영향 예측 및 환경보 전방안 수립
2) 환경기초시설의 적정성	• 오·폐수·폐기물 등 환경기초시설의 적정성 - 오·폐수·폐기물 등의 발생과 처리시설 현황 또는 시설확충계획의 적정성	문헌조사를 통한 설계 분석	오수 및 폐기물 등의 처리를 위한 환경기초시설의 적정 성 검토
3) 자원·에너지 순환의 효율성	친환경적 자원순환, 온실가스 • 자원 순환 - 물(우수, 중수 등), 자원의 절약 및 재이용의 적절성 - 저영향 개발 기법(LID) 적용 • 재생에너지 확대 - 태양광, 풍력 등의 신재생에너지의 활용, 전기·수소충전소 등의 기반시설 확대 등 • 온실가스 발생에 대한 대책 수립	문헌조사를 통한 설계 분석	자원순환 방안을 강구, 온실가스 발생량을 예측하 고 저감방안 수립

다. 사회·경제 환경과의 조화성

사회·경제환경 환경친화적 토지이용	• 사회적·환경적 약자 배려 • 기후변화 적응 및 재해예방 • 환경친화적 공간계획 - 보전대상 구분 및 원형보전 지역의 설정 - 자연환경보전 및 생활환경의 안정성에 대한 환경보전대책을 반영한 토지이용계획 - 보전·보호지역과 환경적 배려가 필요한 시설, 환경피해유발 시설 등을 종합적으로 고려한 토지이용계획	문헌조사를 통한 설계 분석	대안을 분석하여 최적안 선정
------------------------------	--	----------------------	--------------------

제 5 장 | 주민 등에 대한 의견 수렴계획

개도 농어촌관광휴양단지 조성을 위한 도시관리계획 결정(변경)
전략환경영향평가항목 등의 결정내용

5.1 주민 등의 의견수렴을 위한 방안

제5장 주민 등에 대한 의견수렴계획

5.1 주민 등의 의견수렴을 위한 방안

• 본 계획은 「국토의 계획 및 이용에 관한 법률」 제 2 조에 따른 도시관리계획으로 「환경영향평가법」에 따라 의견수렴절차를 이행하도록 계획함.

5.1.1 전략환경영향평가항목 등의 결정내용 공개

• 환경영향평가협의회에서 결정된 전략환경영향평가항목 등의 결정내용 공개는 「환경영향평가법」 제 11 조 및 같은 법 시행령 제 10 조 규정에 따라 계획수립기관(여수시)의 정보통신망 및 환경영향평가 정보지원시스템에 14 일 이상 공개하여 주민의 의견을 수렴할 계획임.

5.1.2 전략환경영향평가서 초안의 공고·공람

• 계획에 대한 전략환경영향평가서 초안의 공고·공람은 주민 의견 제출 및 수렴을 위한 기초가 되므로 주민이 신속하고 편리하게 의견을 제시할 수 있도록 계획수립기관(여수시)이 주관하여 실시

5.1.2.1 공고

• 「환경영향평가법」에 따라 전략환경영향평가서 초안을 제출한 날부터 10 일 이내에 전국을 보급지역으로 하여 발행되는 일반 일간신문과 전략환경영향평가 대상 지역을 주된 보급지역으로 하여 발행되는 일반 일간신문에 각각 1 회 이상 공고하고, 계획수립기관인 여수시 인터넷 홈페이지 및 환경영향평가 정보지원시스템 등을 이용하여 공고할 계획임.

5.1.2.2 공람

• 공람은 공고 후 20 일 이상 40 일 이내의 범위에서 전략환경영향평가 대상 지역의 주민 등이 공람할 수 있도록 계획지구가 위치하는 면사무소에 전략환경영향평가서 초안, 열람부, 주민 의견 제출서를 비치할 것임. 또한, 계획수립기관인 여수시 인터넷 홈페이지 및 환경영향평가 정보지원시스템 등을 이용하여 공고 및 공람의 내용과 전략환경영향평가서 초안 요약문, 전략환경영향평가서 초안 등을 게시할 계획임.

5.1.3 설명회 및 공청회

• 주민설명회는 전략환경영향평가서 초안의 공람 기간(20~40 일 이내) 내에 개최할 예정이며, 사업 개요, 설명회 일시 및 장소 등을 설명회 개최예정일 7 일 전까지 일간신문과 지역신문에 각각 1 회 이상 공고할 계획임.

- 공청회의 경우 다음 어느 하나에 해당하는 경우에 개최할 예정임.
 - 「환경영향평가법 시행령」 제 14 조에 따라 공청회 개최가 필요하다는 의견을 제출한 주민이 30 명 이상인 경우
 - 「환경영향평가법 시행령」 제 14 조에 따라 공청회 개최가 필요하다는 의견을 제출한 주민이 5 명 이상이고, 전략환경영향평가서 초안에 대한 의견을 제출한 주민 총수의 50 퍼센트 이상인 경우

제 6 장

환경영향평가협의회 심의내용

개도 농어촌관광휴양단지 조성을 위한 도시관리계획 결정(변경)
전략환경영향평가항목 등의 결정내용

6.1 환경영향평가협의회 심의개요

6.2 전략환경영향평가협의회
(서면)심의의견

제6장 환경영향평가협의회 심의내용

6.1 환경영향평가협의회 심의개요

• 전략환경영향평가를 적정하게 수행하기 위하여 「환경영향평가법」 제 8 조 및 동법시행령 제 4 조 규정에 의거 전문지식과 경험이 풍부한 사람들을 중심으로 환경영향평가협의회를 구성·운영하여 의견수렴을 실시하였음.

6.1.1 환경영향평가협의회 구성

가. 법적근거 : 「환경영향평가법」 제 8 조 및 동법 시행령 제 4 조

나. 주관부서 : 여수시 건설과

다. 심의방법 : 서면심의

라. 심의내용 : 전략환경영향평가 평가항목 및 범위결정 등

마. 환경영향평가협의회 심의위원

구 분	소 속	직위(직급)	성 명	비 고
위원장	여수시 (건설과)	건설과장	심	계획수립기관 소속 공무원
위 원	여수시 (기후생태과)	기후생태과장	백	계획수립기관 소속 공무원
	전남대학교 (양식생물학과)	교수	최	위원장 추천
	(주)정원평가기술단	기술사	양	자치단체장 추천
	한국환경정책평가연구원 환경평가본부 국토정책평가실	연구위원	이	협의기관 추천
	영산강유역환경청	주무관	김	협의기관 소속 공무원
	화정면	화산마을 이장	정	사업지역 주민대표
	전남대학교 (해양융합과학과)	교수	조	해부수장관 추천
	여수환경운동연합	사무국장	강	시민단체 추천

□ 환경영향평가협의회 심의요청 공문

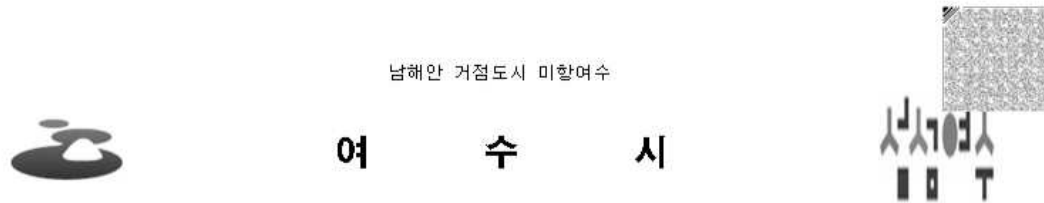

수신 수신자 참조

(경유)

제목 환경영향평가협의회 심의 개최 알림(서면)

1. 평소 시정발전에 적극 협조하여 주신데 대하여 깊이 감사드립니다.
2. 우리 시에서 추진 중인 '개도 농어촌관광휴양단지 조성사업'과 관련하여 「환경영향평가법」 제11조 및 같은 법 시행령 제5조에 따라 전략환경영향평가 항목범위 등을 결정하기 위한 환경영향평가협의회 심의를 다음과 같이 개최(서면)하고자 하오니 불임 의견서를 작성하여 기한 내 제출하여 주시기 바랍니다.

< 개 최 개 요 >

- ▶ (대 상) 개도 농어촌관광휴양단지 조성사업 전략환경영향평가 평가준비서
- ▶ (심의내용) 평가 항목범위 등의 결정
- ▶ (심의방법) 서면심의(평가준비서 별도 배포 및 설명)
- ▶ (심의기간) 2023. 2. 21. ~ 4. 4.(30일 간, 공휴일 및 토요일 미산입)

- 불임
1. 환경영향평가협의회 명단, 1부.
 2. 심의결과 통보서, 1부.
 3. 환경영향평가협의회 제척(회피) 신청서, 1부.
 4. 평가준비서 1부.(별송) 끝.

여수시



수신자 기후생태과장, 전남대학교총장, (주)정원평가기술단 양인숙 대표, 영산강유역환경청장(환경평가과장), 한국환경정책평가연구원 환경평가본부 국토정책평가실, 화정면 화전마을 미장 귀하, 여수환경운동연합 사무국장 귀하

주무관 _____ 노어기바탕자 _____ 거선귀자 전일 2023. 2. 20.

협조자

시행 건설과-2550 (2023. 2. 20.) 접수

우 59675 전라남도 여수시 시청로 1 여수시청(학동) / www.yeosu.go.kr

전화번호 061-659-4051 팩스번호 061-659-5834 / yeongsulim@korea.kr / 부분공개(5)

『청렴 여수, 바른 시정』 시민과 함께 합니다.

6.2 환경영향평가협의회 (서면)심의의견

환경영향평가협의회 심의결과 통보서
[개도 농어촌 관광휴양단지 조성사업]

☐ 총괄 의견

○ 계획의 목적에 부합하도록 섬박람회 부행사장의 역할을 수행함과 동시에 지역 주민의 편의증진과 주변 자연환경 보전을 위한 친환경적인 계획을 수립해야 함.

☐ 항목별 결정내용에 대한 의견

1. 전략환경영향평가 대상지역의 설정

○ 간척지에서 시행하는 사업임을 감안하여 환경영향 항목별 특성을 반영하여 대상지역을 설정하는 것이 바람직함.

2. 토지이용 구상안

○ 국도77호선 계획과 더불어 환경자원을 활용하여 지역주민의 편의를 증진할 수 있는 친환경적인 토지이용을 수립해야 함.

3. 대안

○ 토지이용안을 검토하여 가장 합리적이고 현실적인 계획이 실현될 수 있도록 할 것

4. 평가 항목범위·방법 등

○ 평가준비서 상 평가항목 등에 대한 이견 없음.

5. 기 타(계획의 적정성 및 입지 타당성 위주로 작성)

○ 계획시행으로 인한 민원이 가급적 발생하지 않도록 주민의견을 반영하여 계획을 수립 할 것

2023. 3. 16.

심의위원 심

남해안 거점도시 미항여수

여 수 시

수신 건설과장
(장유)

제목 '개도 농어촌관광휴양단지 조성사업' 전략환경영향평가협의회 서면 심의결과와 회신

1. 건설과-2550호(2023. 2. 20.)와 관련된 내용입니다.

2. '개도 농어촌관광휴양단지 조성사업' 전략환경영향평가협의회 서면 심의결과를 붙임과 같이 회신합니다.

붙임 서면심의 의견서 1부. 끝.

기 후 생 태

시행 기준년도: 2043 (2023. 3. 13.) 접수 건설과-3785 (2023. 3. 13.)

주: 59675 전라남도 여수시 시청로 1 여수시청(학동) / www.yeosu.go.kr

전화번호: 061-659-3815 팩스번호: 061-659-5823 / lresg387@korea.kr / 부본공제(0)

*청정 여수, 바른 시장, 시민과 함께 합니다.

환경영향평가협의회 심의결과 통보서
(개도 농어촌관광휴양단지 조성사업 전략환경영향평가)

☐ 사업개요

○ 위 치: 화정면 개도리 1840번지 일원

○ 사업량: 농어촌관광휴양단지 조성 155,856㎡(42필지)

○ 사업기간: 2024. 1. ~ 2026. 6.

○ 총사업비: 655억원(부지조성비 113, 건축비 474, 기금 33, 설계비·기타 23)

☐ 총괄의견

○ 「환경영향평가서 등 작성 등에 관한 규정」 및 「전략환경영향평가 평가준비서의 작성방법」에 따라 환경상에 미치는 최대한으로 주변환경에 미치는 영향을 검토하고, 영향이 우려되는 경우 적극적인 저감방안 수립 필요

☐ 항목별 결정내용에 대한 의견

1. 전략환경영향평가 대상지역의 설정

○ 본 사업시행으로 인하여 공사시 및 운영시 자연환경, 생활환경, 사회경제 환경 등의 환경상에 미치는 최대한의 영향예상 범위내로 평가대상지역 설정

2. 토지이용 구상안

○ 대상지역은 가막만 환경보전핵역으로 지정되어 있음에 따라 해양환경 및 해양생태계 보전에 체계적인 계획수립이 필요함

3. 대안

○ 자연훼손이 적고 주변지역에 미치는 영향 등을 충분히 고려된 대안을 선정

4. 평가 항목·범위·방법 등

○ 평가준비서에 제시된 설정항목 이외에도 유사사업에 대한 평가서협의 사례 등을 종합검토 하여 필요할 경우, 평가 항목(해양환경 등) 추가하여 충실한 초안 검토서가 되도록 하여야 함.

5. 기 타(계획의 적정성 및 입지 타당성 위주로 작성)

○ 없음

2023. 3. .

심의위원 백)

환경영향평가협의회 심의결과 통보서

(개도 농어촌 관광휴양단지 조성을 위한 도시관리계획 결정(변경) 전략환경영향평가 대상 개발기본계획)

□ 총괄의견

- 본 건의 “전략환경영향평가 평가준비서”를 검토한 결과, 평가항목 및 범위 등이 합리적으로 선정됨.

□ 항목별 결정내용에 대한 의견

1. 환경보전목표의 설정
 - 적절한 것으로 판단됨.
2. 전략환경영향평가 대상지역의 설정
 - 계획지구 전면 해상에 면하여입권(마을 및 양식어업권) 등이 분포하는 바, 해양수질 평가대상지역 범위는 이들 양식장에 미치는 영향의 예측이 가능한 범위까지 설정하는 것이 좋을 것으로 판단됨.
3. 토지이용 구상안
 - 본 건과 관련하여 전면 해상에 환경보전해역 및 수산자원보호구역으로 지정되어 있음을 고려하여 환경친화적인 토지이용의 수립이 필요함.
4. 대안
 - 전반적으로 기본계획과 연계하여 적절한 대안 검토가 이루어진 것으로 판단됨.
5. 평가항목·범위·방법 등
 - 본 건과 관련하여 전면 해상의 해양수질의 경우 인접한 면하여입권 등에 미치는 영향을 검토하고, 영향이 우려되는 경우 저감방안을 수립할 필요가 있음.
6. 주민 등에 대한 의견 수렴 계획
 - 합리적인 것으로 판단됨.
7. 기타(계획의 적정성 및 입지 타당성 위주로 작성)
 - 없음.

2023. 03. 9.

심의위원 최

환경영향평가협의회 심의결과 통보서

(전략환경영향평가 대상 개발기본계획)

□ 총괄 의견

- 전략환경영향평가서 작성 시 「환경영향평가서등 작성 등에 관한 규정, 환경부고시 제 2022-240호」 및 「환경영향평가서등의 작성에 관한 안내서, 2023.1.1., 환경부」를 참고하여 평가항목별 현황조사, 환경보전목표, 환경평가, 환경보전대책을 수립하고 본 계획과 관련된 상위 및 관련 계획과의 연계성을 검토하시기 바람.

□ 항목별 결정내용에 대한 의견

1. 전략환경영향평가 대상지역의 설정
 - 평가항목별 현황조사 및 평가결과 등을 고려하여 평가대상지역을 설정하고 평가 대상지역은 도면으로 표시하여 제시하시기 바람.
2. 토지이용 구상안
 - 계획지구가 해안부에 조성된 간척지임을 고려하여 동식물상 조사 시 법정보호종과 조류의 공간유형별 이용 현황을 조사하여 보전지화 개발지로 구분한 친환경적인 토지이용계획을 수립하시기 바람.
3. 대안
 - 「환경영향평가서등 작성 등에 관한 규정, 환경부고시 제2022-240호」 [별표 3]의 “전략환경영향평가 평가준비서의 작성 방법(대안은 계획비교와 입지 대안을 포함한 3개 이상을 설정)”을 참고하여 필요시 추가 대안을 설정하여야 함.
4. 평가 항목·범위·방법 등
 - 본 전략환경영향평가는 실시계획에 따른 소규모환경영향평가도 포함하여 추진할 계획이므로 지형·지질(연약지반 분포시 침하 영향 검토 필요)은 중점평가항목으로 설정하시기 바람.
5. 기타(계획의 적정성 및 입지 타당성 위주로 작성)
 - 주차장의 주차면은 루수성포장으로 계획하는 등 저영향개발기법(LID)을 적극 도입하시기 바람.
 - 또한, 주민 등의 의견 수렴은 「환경영향평가법」 제14조에 준하여 실시 가능한지해 대한 검토도 필요할 것으로 보임.

2023. 2. 24.

심의위원 양

환경영향평가준비서 서면심의 의견서

(개도 농어촌 관광휴양단지 조성을 위한 도시관리계획 전략환경영향평가)

1. 대상지역의 설정

- 의견없음

2. 토지이용구상 및 대안의 선정

- 금회 계획은 연안육역이자 가막한 환경보전해역에 속하며 수산자원보호구역 해안과 인접한 곳이며 해안 산지경관이 양호한 지역이므로, 해양환경 및 경관에 미치는 영향을 최소화하도록 계획을 수립하는 것이 필요함
- 해안 등 주변 자연환경에 미치는 영향, 주변 지역과의 경관적 조화, 재해 영향 등을 고려하여 차별화된 복수의 대안을 마련하고 상호 비교분석을 통하여 최적안을 선정하는 것이 필요함

3. 평가 항목·범위·방법 등

- 해양환경

- 계획지구가 연안육역 및 환경보전해역에 해당하므로, 금회 계획 내용이 해당 구역에서 가능한 개발행위인지 여부를 상세히 검토·제시하는 것이 필요함
- 해안에 위치하여 태풍, 해일, 홍수 등 자연재해에 취약한 입지이므로, 최근 기후상향 및 관련 사건과 인근 유사 사업들의 사례를 조사하여 적정성을 평가하고 충분한 영향 저감계획을 마련하여야 함
- 비점 등 오염물질 노출로 인하여 해안환경에 미치는 영향을 상세히 분석하고, 영향을 최소화하도록 계획을 수립하여야 함
- 해안에 충분한 폭의 완충공간 확보

- 지형지질

- 해안 침식 영향을 상세히 분석하고 해안에 건축물 조성으로 인한 해안 침식이 발생하지 않도록 계획을 수립하여야 함

- 수환경

- 시설 조성으로 인해 생활용수와 오수 발생이 예상되는데, 해당시설 구역의 공급·처리량, 여유용량 등을 조사하고, 사업완료 시기를 고려하여 관계기관으로부터 수용 여부를 확인하는 것이 필요함

- 친환경적 자원순환

- 시설 조성으로 인해 폐기물 발생이 증가할 것으로 예상되는데, 처리시설 구역의 공급·처리량, 여유용량 등을 조사하고, 사업완료 시기를 고려하여 관계기관으로부터 수용 여부를 확인하는 것이 필요함

- 토지이용

- 40% 이상의 목표생태면적률을 설정하고, 이를 달성하기 위한 자연지반을 기초로 한 녹지, 대지 내 조정 등 면적의 확보계획과 더불어 필요시 보조적 생태면적 확보방안에 대한 목표를 구체적으로 수립하여야 함

- 경관

- 계획지구는 바다와 배후 산지가 조화를 이루어 양호한 해안경관을 형성하는 곳으로서, 대상지 배후의 산지자연경관에 과도한 영향을 미치지 않는 수준으로 개발될 도 및 높이를 설정하는 것이 필요함
- 대상지와 배후 산지가 같이 조성되는 주요 중원경 조망점을 선정하고, 현재 설정한 토지이용 및 밀도계획 등을 바탕으로 프로토타입 건축물계획을 마련하여 경관시뮬레이션 분석하는 것이 필요함

4. 기타(평가준비서 작성내용 및 평가항목 결정시 고려사항 등을 참고)

- 의견없음

2023. 3. 11.

환경영향평가협의회 위원 이 ()



영산강유역환경청

수신 여주시청(건설과장)

(경유)

제목 환경영향평가협의회 심의의견 보냄[개도 농어촌 관광휴양단지 조성사업]

1. 여주시 건설과-2550(2023.2.20.)호 관련입니다.

2. '개도 농어촌 관광휴양단지 조성사업'에 대한 환경영향평가협의회 심의의견을 불임과 같이 보내드리니, 전략환경영향평가서(초안) 작성 시 적극 반영하여 주시기 바랍니다.

불임 심의의견 1부, 끝.

영산강유역환경청

주무관

2023. 3. 10.

참조자

시행 환경평가과-1507 (2023. 3. 10.) 접수 건설과-3665 (2023. 3. 10.)

우 61945 광주광역시 서구 계수로 31 영산강유역환경청 환경평가과 / http://yeongsan.me.go.kr

전화번호 062-410-5255 팩스번호 062-410-5249 / kym12@me.go.kr / 비공개(5)

환경영향평가협의회 심의결과 통보서

[개도 농어촌 관광휴양단지 조성사업]

□ 총괄 의견

- 동 사업은 전남 여수 화정면 개도리 1840번지 일원에 개도 농어촌 관광휴양단지를 조성하기 위해 추진하는 전략 환경영향평가 대상으로, 동 심의의견은 최대한 심의결과에 반영하고, 결정된 심의결과에 따라 전략 환경영향평가서를 작성하여야 함
- 평가서상의 모든 내용은 명확하고, 구체적으로 작성된 내용이어야 하며, 조사방법(지점 선정, 예측 조건, 예측 사용된 수치 등)에 대한 산정근거를 명확히 하여 제시하는 등 「환경영향평가서 등 작성 등에 관한 규정(환경부고시 제2022-240호, '22.12.12)」에 따라 충실히 작성하여야 함

□ 항목별 결정내용에 대한 의견

1. 전략환경영향평가 대상지역의 선정

- 대상지역의 범위(영향권역 포함)는 계획지역은 자연환경보전지역을 일부 포함하고 가막만 환경보전해역임을 감안하여 동 계획 시행으로 인해 직·간접적인 영향을 미칠 것으로 예상되는 지역을 충분히 포함하고, 평가항목별 범위 설정 근거 또는 사유를 구체적으로 제시하여야 함
- 유입 관람객, 주변 개발계획 등 충분한 수요 예측을 통해 사업의 필요성 및 타당성 제시
- ※ 영향권 내 다른 개발사업(도로 사업 등)이 확정 또는 추진될 경우 누적환경영향가 실시

2. 토지이용 구상안

- 사업부지 내 도로(국도 77호선 예정)를 포함할 계획인 바, 도로 기능을 우선 고려하고 주변 자연환경 및 기존 시설 등과 최대한 조화를 이룰 수 있는 토지이용계획을 수립·제시하여야 함

3. 대안

- 평가항목별 환경영향을 최소화할 수 있는 대안(국토, 토지이용계획, 배치도 등 2-3개 대안)을 설정한 후 대안별 환경적 측면을 중점적으로 비교·제시하고 선정안에 대한 선정 근거를 구체적으로 제시하여야 함

4. 평가항목·범위·방법 등

○ 자연생태환경

- 동·식물상 조사는 종 출현(활동)이 왕성한 계절을 포함하여 충분한 시간동안 정량적·정성적으로 실시하고 영향예측 및 이에 따른 구체적인 저감방안 수립·제시
- 법정보호종 확인 시에는 조사범위 확대 및 추가 정밀조사 등의 방안 강구
- 생태·자연도, 국토환경성평가지도 등을 현황도에 중첩하여 표시하고 영향 예측을 통해 구체적인 저감방안 수립·제시 등

○ 대기질 및 소음·진동

- 주변 정온시설 현황(이격거리 포함)을 현황도에 중첩하여 표시하고, 공사·운영 시 지역주민의 생활환경에 미치는 영향을 예측하여 구체적인 저감방안 수립·제시
- 공사·운영 시 온실가스 항목을 포함하여 예측하고, 온실가스 배출량을 산정한 후 영향예측 및 이에 대한 적정 저감방안 수립·제시 등

○ 수 질

- 동 사업부지는 연안유역이므로 해양환경(해양 수질 및 생태계 등) 항목을 포함하여 평가 제시하고, 토사유출, 오수, 비점오염원 발생 등에 따라 주변 수계 및 수생태계 등에 미치는 영향예측 및 저감방안 수립·제시
- 동 사업계획 부지 인근에 분포하는 해양 어업권 등을 조사하고 영향예측 및 저감방안 수립·제시 등

○ 지형·지질 및 경관

- 사업부지는 간척지이므로 연약지반 여부 검토 및 지반안정성 등을 고려하여 토지이용계획을 수립하고 적정 저감방안 제시
- 주변 경관과의 이질감 및 부조화, 경관 차폐 등의 측면에서 영향을 예측하고, 구체적인 저감방안 수립·제시

5. 주민 등에 대한 의견수렴계획

- 다양한 매체를 이용한 홍보를 통해 가급적 많은 주민들이 적극 참여하여 의견을 개진할 수 있도록 하고 수립된 의견이 동 사업계획에 적극 반영될 수 있도록 하여야 함

6. 기타 사항

- 동 사업을 추진하는 기관에서는 상기 제시된 의견을 충분히 검토·반영하고, 반영이 불가피한 사항에 대해서는 구체적인 사유를 제시하여야 함

2023. 3. 10.

환경영향평가협의회 위원 영산강유역환경청 주무관 김

환경영향평가협의회 심의결과 통보서

(전략환경영향평가 대상 개발기본계획)

□ 총괄 의견

개도 간척지 논 광역간 방벽되어 여농원 병충해 발생등 환경적으로 문제가된 토지로 본 사업 시행에 따라 환경개선 효과 기대

□ 항목별 결정내용에 대한 의견

1. 전략환경영향평가 대상지역의 설정

평가 대상지역이 적정

2. 토지이용 구상안

환경 친화적인 토지 이용 계획에 따라 적정하게 계획

3. 대안

공사비 예산면이나 토지취득이 없도록 보전방안 검토가 되어야 함

4. 평가 항목·범위·방법 등

평가 항목·범위·방법 등이 전반적으로 적정함.

5. 기타(계획의 적정성 및 입지 타당성 위주로 작성)

사업 계획이 확정되면 주민들이 이해할 수 있도록 해설이 나서 설명회를 개최하고 주민의 의견을 수렴하였으면 함
2023. 3. 14

심의위원 정

환경영향평가협의회 심의결과 통보서

(개도 농어촌 관광휴양단지 조성을 위한 도시관리계획 결정(변경) 전략환경영향평가 평가준비서)

□ 총괄 의견

○ 본 계획은 지역경제 활성화 및 농어촌지역 정주여건 개선사업으로 사업의 타당성과 시급성은 충분하다고 판단됨. 본 계획 수립 시 상위계획 및 관련 계획과의 연계성을 검토하고 전략환경영향평가서는 관련 규정에 부합하도록 작성하여야 함. 또한 사업 계획으로 인한 환경영향 악화를 최소화하고 환경을 개선하는 방향으로 작성하여야 함.

□ 항목별 결정내용에 대한 의견

1. 환경보전목표의 설정

○ 환경보전목표는 「환경영향평가서 등 작성 등에 관한 규정, 환경부고시 제2022-240호」 제7조의2를 참고하여 정량 또는 정성적으로 설정하고 이를 토대로 전략환경영향평가를 실시하여야 함.

2. 전략환경영향평가 대상지역의 설정

○ 평가항목별 평가범위 등을 고려하여 평가대상지역을 설정하고 설정된 지역의 범위를 도면으로 표시하여 제시하여야 함. 대상지역에 해양환경 평가 포함해야 함.

3. 토지이용 구상안

○ 토지이용은 상위계획 및 관련 계획에 부합하고 인접한 해양환경에 미치는 영향을 최소화할 수 있는 친환경적인 토지이용이 되도록 그 계획을 수립하여야 함.

4. 대안

○ 사업의 성격 및 내용, 평가대상지역 및 주변의 환경적 특성 등을 고려하여 적정하게 검토하여야 함.

5. 평가항목·범위·방법 등

○ 「환경영향평가법 시행령」 [별표1]을 참고하여 평가항목을 '중점 평가항목, 현황조사항목, 제외항목'으로 구분하고 선정 사유 및 제외 사유를 제시하여야 함. 자연환경보전, 생활환경 안정성 확보에 중점을 두고 평가해야 함.

6. 주민 등에 대한 의견수렴계획

○ 「환경영향평가법」에 따른 의견수렴절차 이행

7. 기타(계획의 적정성 및 입지 타당성 위주로 작성)

○ -

2023. 03. 9.

심의위원 조

환경영향평가협의회 심의결과 통보서

(개도 농어촌 관광휴양단지 조성을 위한 도시관리계획 결정)

□ 총괄 의견

○ 2026년 심박람회와 관광휴양단지조성의 기능도 필요하지만 무엇보다 지역 주민들의 정주여건에 도움이 되는 방향으로 추진되어야 할 것임.

○ 대상지역의 주변으로 마을들이 인접해 있는 만큼 마을경관과 어울리는 계획이 추진되어야 할 것임.

○ 대상지역이 해안과 접해 있는 만큼 바다에서 조망하는 경관과 해양에 미치는 환경영향 등에 대해서도 충분히 검토되어야 할 것임.

□ 항목별 결정내용에 대한 의견

1. 전략환경영향평가 대상지역의 설정

○ 의견 없음.

2. 토지이용 구상안

○ 주변마을들과 어울리는 경관구성과 심박람회 이후 활용방안, 지역주민들의 정주여건 개선 등을 우선적으로 고려하여 토지이용안이 마련되어야 할 것임.

○ 녹지공간이 절대적으로 부족함, 녹지공간을 추가로 확보하고 힐링휴양시설 등을 최대한 녹지와 할 수 있는 방안이 마련되어야 할 것임.

○ 주차장, 건축물 옥상 등에 태양광발전 등 재생가능에너지 시설을 검토하여야 할 것임.

3. 대안

○ 지역 주민들의 의견을 우선적으로 고려하여 선정하여야 함.

4. 평가 항목·범위·방법 등

○ 사업대상지와 인접한 교육시설, 주거시설 등 주변 현황을 고려하여 범위를 확대하여야 하며 열량이 우려된 경우 적극적인 저감방안을 마련하여야 할 것임.

5. 주민 등에 대한 의견수렴계획

○ 주민들이 설명회에 많이 참여할 수 있도록 충분히 홍보하고 사업에 따른 환경영향 등을 주민들이 쉽게 이해할 수 있도록 상세히 설명하고 요약자료 등을 제공하는 등 주민의견을 적극적으로 수렴해야 함.

6. 기타(계획의 적정성 및 입지 타당성 위주로 작성)

○ 의견 없음.

2023. 3. 15.

심의위원 강

도로 지정 공고

여수시 소라면 덕양리 산73-1번지 상 건축허가와 관련하여 「건축법」 제2조제1항제11호 및 같은 법 제45조제1항에 따라 아래와 같이 도로로 지정·공고합니다.

2023. 3. .

여 수 시 장

1. 위 치 : 소라면 대포리 825-14번지 외 2필지
2. 도로면적 : 185㎡
3. 도로길이 : 30.8m
4. 도 로 폭 : 6m
5. 지번별 도로지정 조서

구분	소재지	지번	지목	면 적(㎡)		비 고
				공부면적	지정면적	
	계				185	
	소라면 덕양리	산73-1	임	19,835	185	

6. 관련도서 : 별첨참조

현 황 도

