

<p><b>제2023-29호</b> <b>2023년 3월 30일(목)</b></p>	<p><b>시 보</b></p> <p></p> <p><b>여수시</b></p>	<p><b>시 정 지 표</b></p> <p>소통 화 합 열 린 도 시 인 재 육 성 산 업 도 시 문 화 예 술 복 지 도 시 해 양 관 광 휴 양 도 시 기 후 변 화 선 도 도 시</p>
--	--	---

■ 발행인 : 여수시장 ■ 발행소 : 홍보담당관실 / 여수시 시청로 1(학동) ☎ 659-3025 FAX) 659-5803

**고 시**

○ 여수시 고시	제2023-131호	도시계획시설(도로)사업 실시계획인가 알람(봉화산 산림욕장 일원 도시계획도로)	1
○ 여수시 고시	제2023-132호	여수 도시계획시설(사회복지시설)사업 실시계획(변경)인가 고시	4
○ 여수시 고시	제2023-133호	공유수면 점용·사용 실시계획 승인(신고) 고시	17
○ 여수시 고시	제2023-134호	2023년 여장정화·정비 실시계획 고시	18
○ 여수시 고시	제2023-137호	도로명주소 부여 고시	23
○ 여수시 고시	제2023-138호	도로구간(중속구간)설정 고시	25

**공 고**

○ 여수시 공고	제2023-828호	여수시 시정조정위원회 조례 일부개정조례안 입법예고	27
○ 여수시 공고	제2023-1000호	공유수면 점·사용 승인을 위한 이해관계자 의견 수렴 공고	45
○ 여수시 공고	제2023-1008호	여수 도시계획시설(도로)사업 실시계획(변경)인가를 위한 사전열람공고	47
○ 여수시 공고	제2023-1012호	여수 도시계획시설(도로)사업 실시계획(변경)인가를 위한 사전열람공고	53
○ 여수시 공고	제2023-1017호	2022년도 재난관리 실태 공고	62
○ 여수시 공고	제2023-1025호	여수 도시관리계획(자산유원지 조성계획) 결정(변경)(안) 주민 등의 의견청취 열람공고	103
○ 여수시 공고	제2023-1035호	도로 지정 (변경)공고	111
○ 여수시 공고	제2023-1041호	여수시 규제개혁위원회 위원 명단 공고	113
○ 여수시 공고	제2023-1044호	도로지정 변경 공고(화양면 창무리 54-2)	115
○ 여수시 공고	제2023-1046호	도로지정 변경 공고(화양면 용주리 산171-번지 외 1필지)	117

회 람								
--------	--	--	--	--	--	--	--	--

## 여수 도시계획시설(도로)사업 실시계획인가 및 지형도면 고시

여수 도시계획시설(도로)사업 실시계획인가 신청 건에 대하여 「국토의 계획 및 이용에 관한 법률」제30조, 제32조, 제88조, 제91조, 같은 법률 시행령 제97조, 제100조, 「전라남도 사무위임 조례」제2조 및 「토지이용규제 기본법」제8조에 따라 도시계획시설(도로)사업 실시계획인가, 도시관리계획(도로) 결정 및 지형도면 고시합니다.

2023. 3.30.

### 여 수 시 장

1. 사업시행지 위치: 여수시 미평동 182-2번지 일원

#### 2. 사업종류 및 명칭

가. 종 류: 도시계획시설(도로: 소로 2-1502)사업

나. 명 칭: 봉화산 산림욕장 일원 도시계획도로 개설공사

#### 3. 사업의 면적 또는 규모

가. 면 적: 1,485m<sup>2</sup>

나. 규 모: L=130m, B=8m

#### 4. 사업시행자의 성명 및 주소

가. 성 명: 여수시장

나. 주 소: 여수시 시청로 1(학동)

#### 5. 사업의 착수예정일 및 준공예정일

가. 착수예정년월일: 실시계획인가일로부터

나. 준공예정년월일: 2024. 12. 31.

6. 수용 또는 사용할 토지 또는 건물의 소재지·지번·지목 및 면적, 소유권과 소유권외의 권리의 명세 및 그 소유자·권리자의 성명·주소: 불임

## 7. 도시관리계획 결정(변경) 조서

### 가. 도로 결정(변경) 조서

구분	규 모				기능	연 장 (m)	기점	종점	사 용 형 태	주요 경과지	최초 결정일	비 고
	등급	류 별	번 호	폭 원 (m)								
기정	소로	2	1502	8	국차도로	118	대로3-4	미평저수지	일반 도로	-	여고-487 21.11.11	
변경	소로	2	1502	8	국차도로	130	대로3-4	미평저수지	일반 도로	-		

### 나. 도로 결정(변경) 사유서

변경전 도로명	변경후 도로명	변 경 내 용	변 경 사 유
소로 2-1502	소로 2-1502	· 도로법면 등 반영에 따른 선형 및 면적 변경 (경미한 변경)	· 실시설계 결과 및 도로비탈면 등 주변여건을 고려하여 일부 구간 법면 변경

## 8. 공공시설 등의 귀속 및 양도에 관한 사항 : 해당없음

## 9. 기타 자세한 사항은 여수시 도시계획과(☎061-659-4014) 및 도로과(☎061-659-4076)로 문의하여 주시기 바랍니다.

□ 수용 또는 사용할 토지 또는 건물의 소재지·지번·지목 및 면적, 소유권과 소유권이외의 권리의 명세 및 그 소유자·권리자의 성명·주소

○ 토지조서

연번	토 지 소재지	지번	지목	지적 면적 (㎡)	편입 면적 (㎡)	소 유 자		소유권이외의 권리자			비고
						주 소	성 명	권리 내용	성명	주소	
1	여수시 미평동	98-1	수	5,682	472		여수시				
2	여수시 미평동	181-2	답	658	186	서울 강남구 도곡동 951-25	이춘성				
3	여수시 미평동	182-2	답	1,646	605	서울 서대문구 홍은동 325-24 1층	이난희				
						여수시 미평동 230-1	이승만				
							여수시				
4	여수시 미평동	182-3	전	479	2	여수시 여서동 374-7	김미은				
						여수시 미평동 699-3	김기호				
5	여수시 미평동	182-4	전	260	76	여수시 신월로 655,103동 1202호	김미은				
						여수시 소라면 상관길 11	김기호				
6	여수시 미평동	182-12	도	135	67		국(국토교통부)				
7	여수시 미평동	184-9	답	730	77	순천시 해룡면 좌야로 101, 113동 2305호	정병문				
합계				9,590	1,485						

## 여수 도시계획시설(사회복지시설)사업 실시계획(변경)인가 고시

「국토의 계획 및 이용에 관한 법률」제88조, 제91조, 같은 법 시행령 제97조, 제100조 및 「전라남도 사무위임 조례」제2조에 따라 여수 도시계획시설(사회복지시설)사업 실시계획(변경)인가 하고 다음과 같이 고시합니다.

2023. 3.30.

여 수 시 장

1. 사업시행지 위치(변경없음): 여수시 관문동 861번지 일원
2. 사업종류 및 명칭(변경없음)
  - 가. 종 류: 도시계획시설(사회복지시설)사업
  - 나. 명 칭: 여수시 원도심권 노인복지관 건립사업
3. 사업의 면적 또는 규모(변경없음): A=2,257m<sup>2</sup>
4. 사업시행자의 성명 및 주소(변경없음)
  - 가. 성 명: 여수시장
  - 나. 주 소: 여수시 시청로 1(학동)
5. 사업시행기간(변경) ┐기정: 2022. 8.11.~2024. 2.29.  
└변경: 2022. 8.11.~2024. 3.31.
6. 수용 또는 사용할 토지 또는 건물의 소재지, 지번, 지목 및 면적, 소유권과 소유권외의 권리의 명세 및 그 소유자, 권리자의 성명, 주소(변경): 불임
7. 공공시설 등의 귀속 및 양도에 관한 사항(변경없음): 해당없음
8. 기타 자세한 사항은 여수시 도시계획과(☎061-659-4011) 및 노인장애인과(☎061-659-3733)로 문의하여 주시기 바랍니다.

□ 수용 또는 사용할 토지 또는 건물의 소재지·지번·지목 및 면적, 소유권과 소유권이외의 권리의 명세 및 그 소유자·권리자의 성명·주소

○ 토지조서(변경)

번호	소재지	지번	지목	지적 (㎡)	편입 (㎡)	소유자		관계인			비고
						성명	주소	성명	주소	권리관계	
1	관문동	851-1	대	235	235	여수시					변경
2	관문동	851-2	대	136	136	여수시					변경
3	관문동	855	대	3	3	여수시					기정
	관문동	855	대	3	3*14/16	여수시					변경
	관문동	855	대	3	3*2/16	이영미	여수시 연등1길 26				변경
4	관문동	856	대	10	10	여수시					기정
	관문동	856	대	10	10*14/16	여수시					변경
	관문동	856	대	10	10*2/16	이영미	여수시 연등1길 26				변경
5	관문동	857	대	13	13	여수시					기정
	관문동	857	대	13	13*14/16	여수시					변경
	관문동	857	대	13	13*2/16	이영미	여수시 연등1길 26				변경
6	관문동	858	대	53	53	여수시					변경
7	관문동	859	대	83	83	여수시					변경
8	관문동	860	대	23	23	여수시					변경
9	관문동	861	대	272	272	김명환	여수시 진남로 134-7				변경
10	관문동	862	대	108	108	여수시					변경
11	관문동	863	대	109	109	여수시					변경
12	관문동	864	대	116	116	여수시					변경
13	관문동	865	대	159	159	여수시					변경
14	관문동	867	대	60	60	김회원 외1인	여수시 미평동 286 주공A 201/611호				기정
	관문동	867	대	60	60*1/2	여수시					변경
	관문동	867	대	60	60*1/2	최미례	867				변경
15	관문동	868	대	162	162	최병중	여수시 관문동 868				기정
	관문동	868	대	162	162	최병중	여수시 관문동 868	농업협동조합중앙회	서울 중구 충정로1가 75	근저당	변경
16	관문동	869	대	122	122	여수시					변경
17	관문동	870-3	대	46	46	여수다문화복지지원	여수시 진남로 133				기정
	관문동	870-3	대	46	46	사회복지법인여수다문화복지지원	여수시 진남로 133				변경
18	관문동	880-1	대	153	153	여수시					변경
19	관문동	880-3	대	46	46	여수시					변경
20	관문동	881	대	76	76	여수시					변경
21	관문동	882	대	13	13	기획재정부					기정
	관문동	882	대	13	13	여수시					변경
22	관문동	883	대	131	131	여수시					변경
23	관문동	884	대	128	128	여수시					변경
합 계				2,257	2,257						

○ 지장물조서(변경)

번호	소재지	지번	물건의 내용				소유자		비고
			종류	형식	면적	수량 (㎡)	주소	성명	
1	관문동	850	주택1층	슬래브	73.53	㎡	여수시 관문서7길 8-15(관문동)	김찬신	기정
			주택2층		40.59	㎡			
1	관문동	850	주택1층	슬래브	73.53	㎡	여수시 관문서7길 8-15(관문동)	김찬신	제외
			주택2층		40.59	㎡			
2	관문동	851-1	주택	조적조/슬래브지붕	137.8	㎡	여수시관문서7길 8-17(관문동)	석한길외1	기정
			외부조경등		10	개			
			부속 주택	벽돌조/강판지붕	25.78	㎡			
			대문	1.5*1.8/ 목재	1	식			
			목재꾸밈벽		2	식			
			입구1단계단	1.2*1.7	1	식			
			CCTV		6	대			
			돌화단	4*1.3	1	식			
			정원등 (화단안)		8	개			
			단풍나무		1	주			
			무화과나무		1	주			
			라벤다		1	주			
			치자꽃		1	주			
			수국		1	주			
			애플로즈		1	주			
			로즈마리		1	주			
			만리향		1	주			
			바닥포장	쇄석/4*2+7*4	36	㎡			
			화산석		60	장			
			가추	1.5*7,1.5*3,1.5*5.5	3	식			
			1단계단	2.5*3	1	식			
			옥외수전		2	식			
			태양광	4*7(3kw)	1	식			
			빨래건조대		2	식			
			나무데크	0.7*5.5	1	식			
			외부1단계단	0.8*10	1	식			
			도시가스		1	식			
2	관문동	851-1	주택	조적조/슬래브지붕	137.8	㎡		여수시	변경
			외부조경등		10	개			
			부속 주택	벽돌조/강판지붕	25.78	㎡			
			대문	1.5*1.8/ 목재	1	식			
			목재꾸밈벽		2	식			
			입구1단계단	1.2*1.7	1	식			
			CCTV		6	대			
			돌화단	4*1.3	1	식			
			정원등 (화단안)		8	개			
			단풍나무		1	주			
			무화과나무		1	주			
			라벤다		1	주			
			치자꽃		1	주			
			수국		1	주			
			애플로즈		1	주			
			로즈마리		1	주			
			만리향		1	주			
			바닥포장	쇄석/4*2+7*4	36	㎡			

번호	소재지	지번	물건의 내용				소유자		비고
			종류	형식	면적	수량 (㎡)	주소	성명	
			화산석		60	장			
			가추	1.5*7,1.5*3,1.5*5.5	3	식			
			1단계단	2.5*3	1	식			
			옥외수전		2	식			
			태양광	4*7(3kw)	1	식			
			빨래건조대		2	식			
			나무데크	0.7*5.5	1	식			
			외부1단계단	0.8*10	1	식			
			도시가스		1	식			
3	관문동	851-2	주택	벽돌조/슬래브	77	㎡	여수시 진남로 134-13(관문동)	김삼룡	기정
			지하창고	벽돌조/슬래브	12.5	㎡			
			담장	1.7*30	1	식			
			대문	1.8*1.8	1	식			
			빨래건조대		1	식			
			화단(옥상)	블럭조/2*3	1	식			
			물탱크	FRP/1ton	1	개			
			외부조경등		3	대			
			콘크리트계단	15단	1	식			
			변소	조적조/1*3	3	㎡			
			바닥포장	10*0.5,1.5*11, 9*1, 11*1,0.5*10	5	식			
			화단	블럭조/0.7*4.5	1	식			
			장미나무		1	주			
			포도나무		1	주			
			도시가스		1	식			
3	관문동	851-2	주택	벽돌조/슬래브	77	㎡		여수시	변경
			지하창고	벽돌조/슬래브	12.5	㎡			
			담장	1.7*30	1	식			
			대문	1.8*1.8	1	식			
			빨래건조대		1	식			
			화단(옥상)	블럭조/2*3	1	식			
			물탱크	FRP/1ton	1	개			
			외부조경등		3	대			
			콘크리트계단	15단	1	식			
			변소	조적조/1*3	3	㎡			
			바닥포장	10*0.5,1.5*11, 9*1, 11*1,0.5*10	5	식			
			화단	블럭조/0.7*4.5	1	식			
			장미나무		1	주			
			포도나무		1	주			
			도시가스		1	식			
4	관문동	859	주택 1층	조적조/슬래브지붕	85	㎡	여수시 오림2길 11-3(오림동)	최영미	기정
			주택 2층	조적조/ 강판지붕	77	㎡			
			대문	SUS/1*1.8*2ea	1	식			
			벽돌화단	6*1	1	식			
			금목서	R=25	1	주			
			장미		1	주			
			사철나무		2	주			
			가지나무		2	주			
			수국		4	주			



번 호	소재지	지번	물건의 내용				소유자		비고
			종류	형식	면적	수량 (㎡)	주소	성명	
			동백		1	주			
			철쭉		12	주			
			옥외수전		2	식			
			대리석계단	17단	1	식			
			가추	5*0.9	1	식			
			바닥포장	5*2, 3*4, 0.5*11, 5*2, 3*1	5	식			
			위성안테나	1층세입자 소유	1	식			
			도시가스		1	식			
			담장	벽돌조/7.2*2	1	식			
			담장	벽돌조/7.2*2	1	식			
4	관문동	859	주택 1층	조적조/ 슬래브지붕	85	㎡		여수시	변경
			주택 2층	조적조/ 강판지붕	77	㎡			
			대문	SUS/1*1.8*2ea	1	식			
			벽돌화단	6*1	1	식			
			금목서	R=25	1	주			
			장미		1	주			
			사철나무		2	주			
			가지나무		2	주			
			수국		4	주			
			동백		1	주			
			철쭉		12	주			
			옥외수전		2	식			
			대리석계단	17단	1	식			
			가추	5*0.9	1	식			
			바닥포장	5*2, 3*4, 0.5*11, 5*2, 3*1	5	식			
			위성안테나	1층세입자 소유	1	식			
			도시가스		1	식			
			담장	벽돌조/7.2*2	1	식			
			담장	벽돌조/7.2*2	1	식			
5	관문동	861	주택 1층	벽돌조/슬래브	220	㎡	여수시 진남로 134-7(관문동)	김명환	기정
			주택 2층	벽돌조/슬래브	129(200)	㎡			
			부속 다용도실	조립식판넬조	8	㎡			
			부속 창고	벽돌조/슬래브	10	㎡			
			보일러실(옥상)	조적조/슬래브	1.5	㎡			
			대문	1.8*4	1	식			
			담장	11*1.8	1	식			
			콘크리트화단	3*2(1*11)	1	식			
			비파나무	R=10	1	주			
			철제계단	12단	1	식			
			보일러실	1.7*2.3	3.9	㎡			
			바닥포장	2.5*7, 8*4.2	2	식			
			2층베란다	새시조/1.5*10	15	㎡			

번 호	소재지	지번	물건의 내용				소유자		비고
			종류	형식	면적	수량 (㎡)	주소	성명	
			위성안테나		2	식			
			물탱크	FRP/3ton	1	식			
			빨래건조대		2	식			
			철제계단	10단	1	식			
			가추	경량철골조/강판지 붕 (4*3)	1	식			
			도시가스		1	식			
			외부화단	콘크리트/1*11	1	식			
			<b>화단(옥상)</b>	<b>2*3</b>	<b>1</b>	<b>식</b>			
			<b>내부계단</b>	<b>15단</b>	<b>1</b>	<b>식</b>			
5	관문동	861	주택 1층	벽돌조/슬래브	194.4	㎡	여수시 진남로 134-7(관문동)	김명환	변경
			주택 2층	벽돌조/슬래브	151.7	㎡			
			부속 다용도실(1층)	조립식판넬조(3.7*3.3)	12.21	㎡			
			부속 창고(1층)	벽돌조/슬래브(2.5*3)	7.5	㎡			
			부속화장실(1 층)	벽돌조 슬래브(2.5*1.2)	3	㎡			
			보일러실(2층)	1.5*1	1.5	㎡			
			보일러실(옥상)	2.3*1.7	3.91	㎡			
			옥상방수		257.4	㎡			
			철제대문	1.8*4	1	식			
			담장	11*1.8	1	식			
			외부화단	1*12	1	식			
			비파나무	R=10	1	주			
			철제계단	13단	1	식			
			바닥포장	3.1*5.9, 9*4.2	2	식			
			2층새시	새시조/1.5*10	1	식			
			위성안테나		2	식			
			FRP물통		1	식			
			빨래건조대		2	개			
			철제계단(2층)	10단	1	식			
			가추	3.6*3.7	1	식			
			도시가스설치		1	식			
			수도(1층다용도 실내부)		1	식			
			<b>화단(1층 내부)</b>	<b>3.5*1.7</b>	<b>1</b>	<b>식</b>			
			<b>불박이장</b>		<b>1</b>	<b>개</b>			
			<b>싱크대</b>		<b>6</b>	<b>개</b>			
6	관문동	862	주택	조적조/슬래브	71.5	㎡	여수시 관문서7길 8-25(관문동)	이영복	기정
			부속 창고및변소	조적조/슬래브	3.75	㎡			
			대문	SUS/1.8*1.2	1	식			
			콘크리트계단	2단	1	식			
			빨래건조대		1	식			
			바닥포장	11*2, 6.5*0.6	2	식			
			담장	8*2+2.2*12	2	식			
			철제계단	10단+7단	2	식			

번호	소재지	지번	물건의 내용				소유자		비고
			종류	형식	면적	수량 (㎡)	주소	성명	
			외부조경등		3	개			
			가추	0.6*12	1	식			
6	관문동	862	주택	조적조/슬래브	71.5	㎡		여수시	변경
			부속 창고및변소	조적조/슬래브	3.75	㎡			
			대문	SUS/1.8*1.2	1	식			
			콘크리트계단	2단	1	식			
			빨래건조대		1	식			
			바닥포장	11*2, 6.5*0.6	2	식			
			담장	8*2+2.2*12	2	식			
			철제계단	10단+7단	2	식			
			외부조경등		3	개			
			가추	0.6*12	1	식			
7	관문동	863	주택	조적조/강판 및 슬래브지붕	49	㎡	여수시 동산9길 31(동산동)	박서형	기정
			창고	조적조/1*1	1	식			
			대문	SUS/1.8*1.2	1	식			
			옥외수전		1	식			
			콘크리트계단	16단	1	식			
			콘크리트화단	0.5*8, 0.5*6	2	식			
			철쭉		7	주			
			바닥포장	2*11, 16*1	2	식			
			굴뚝	1.5*0.5	1	식			
			빨래건조대		1	식			
			담장	8*2	1	식			
			입구철제 조형물		1	식			
			도시가스		1	식			
7	관문동	863	주택	조적조/강판 및 슬래브지붕	49	㎡		여수시	변경
			창고	조적조/1*1	1	식			
			대문	SUS/1.8*1.2	1	식			
			옥외수전		1	식			
			콘크리트계단	16단	1	식			
			콘크리트화단	0.5*8, 0.5*6	2	식			
			철쭉		7	주			
			바닥포장	2*11, 16*1	2	식			
			굴뚝	1.5*0.5	1	식			
			빨래건조대		1	식			
			담장	8*2	1	식			
			입구철제조형 물		1	식			
			도시가스		1	식			
8	관문동	864	주택 1층	벽돌조/슬래브	75	㎡	여수시 진남로 134-10(관문동)	김맹심	기정
			주택 2층	벽돌조/슬래브	55	㎡			
			창고	조적조	0.84	㎡			
			가추	조적조/1.2*5	1	식			
			보일러실	조적조/슬래브	1.44	㎡			
			담장	28*2.5	1	식			
			바닥포장	2*12	1	식			
			외부조경등		3	개			
			옥외수전		2	식			
			입구계단	2단	1	식			

번 호	소재지	지번	물건의 내용				소유자		비고
			종류	형식	면적	수량 (㎡)	주소	성명	
			대문	SUS/1.2*2	1	식			
			콘크리트계단	15단	1	식			
			철제계단	15단	1	식			
			철제난간	0.7*0.5	1	식			
			도시가스		1	식			
8	관문동	864	주택 1층	벽돌조/슬래브	75	㎡		여수시	변경
			주택 2층	벽돌조/슬래브	55	㎡			
			창고	조적조	0.84	㎡			
			가추	조적조/1.2*5	1	식			
			보일러실	조적조/슬래브	1.44	㎡			
			담장	28*2.5	1	식			
			바닥포장	2*12	1	식			
			외부조경등		3	개			
			옥외수전		2	식			
			입구계단	2단	1	식			
			대문	SUS/1.2*2	1	식			
			콘크리트계단	15단	1	식			
			철제계단	15단	1	식			
			철제난간	0.7*0.5	1	식			
			도시가스		1	식			
9	관문동	865	주택	벽돌조/스레이트	63	㎡		여수시	변경 예정
			대문	1.5*2	1	식			
			대추나무		1	주			
			로즈마리		1	주			
			담장이넝쿨		1	주			
			꽃무릇		1	주			
			옥외수전		1	개			
			인터넷선		1	식			
			도시가스		1	식			
10	관문동	867	주택	벽돌조/조립식판넬 지붕	80	㎡	여수시 진남로 134-2(관문동)	김희원	기정
			샷시셔터		1	식			
10	관문동	867	주택	벽돌조/조립식판넬 지붕	80	㎡		여수시	변경
			샷시셔터		1	식			
11	관문동	868	주택	조적조/강판지붕	79.2	㎡	여수시 진남로 134-6(관문동)	최병종	기정
			부속 다용도실	조적조/슬래브지붕	5.27	㎡			
			보일러실	조적조/슬래브지붕	3.6	㎡			
			창고	조적조/2*1.5	3	㎡			
			위성안테나		1	식			
			빨래건조대		1	식			
			함석물탱크		1	식			
			옥외수전		2	식			
			타일계단	1단	1.0	식			
			대문	2*1.5	1	식			
			철제계단	8단	1	식			
			바닥포장	1.5*3, 5*3, 0.8*4	3.0	식			
			화단	조적조/0.5*1.8	1	식			

번 호	소재지	지번	물건의 내용				소유자		비고
			종류	형식	면적	수량 (㎡)	주소	성명	
			동백나무		2	주			
			무궁화		6	주			
			수국		1	주			
			단풍나무		1	주			
			가추	6.5*1.7, 1.7*11	2	식			
			외부조경등		1	개			
			담장	13*2, 1.6*2, 0.7*2, 4*2	4	식			
			도시가스		1.0	식			
11	관문동	868	주택	조적조/강판지붕	81.2	㎡	여수시 진남로 134-6(관문동)	최병중	변경
			부속 창고	조적조/슬라브2.8* 1.6	4.48	㎡			
			부속 다용도실/화장 실	조적조/슬라브 3.2*2.4	7.68	㎡			
			위성안테나		1	식			
			빨래건조대		1	개			
			함석물탱크		1	식			
			외부수도		2	식			
			타일계단	1단	1	식			
			철제대문	2*1.5	1	식			
			대문슬라브	슬라브	5.27	㎡			
			철제계단	8단	1	식			
			바닥포장	1.5*3, 5*3, 0.8*4	3	식			
			콘크리트화단	2.2*0.7	1	식			
			가추	7.4*1.8, 1*10.2	2	식			
			외부조경등		1	개			
			담	13*2, 1.6*2, 0.7*2, 4*2	4	식			
			도시가스설치		1	식			
12	관문동	869	주택	조적조/슬라브지붕	66	㎡	여수시 진남로 134-8(관문동)	안도선	기정
			지하창고	조적조/슬라브지붕	9.8	㎡			
			베란다	1*3	1.0	식			
			창고	조립식판넬조/판넬 지붕	6.0	㎡			
			화장실및 창고	조적조/슬라브지붕	2.75	㎡			
			창고	조적조/새시지붕	6.4	㎡			
			담장	1.8*10	1	식			
			콘크리트계단	3단, 4단, 18단, 6단	4	식			
			콘크리트화단	3*1	1	식			
			동백나무		3	주			
			대문	SUS/1.5*1.8	1	식			
			가추	5*5,4*2,1.5*3	3	식			
			바닥포장	1*4.1,11*2.5	2	식			
			외부조경등		4	개			
			철제계단	8단	1	식			
			빨래건조대		1	식			
			옥외수전		2	식			
			창고	조적조/판넬지붕	12	㎡			

번호	소재지	지번	물건의 내용				소유자		비고
			종류	형식	면적	수량 (㎡)	주소	성명	
			샷시서터		1	식			
			장독대	콘크리트	1	식			
12	관문동	869	주택	조적조/슬래브지붕	66	㎡		여수시	변경
			지하창고	조적조/슬래브지붕	9.8	㎡			
			베란다	1*3	1.0	식			
			창고	조립식판넬조/판넬지붕	6.0	㎡			
			화장실및 창고	조적조/슬래브지붕	2.75	㎡			
			창고	조적조/새시지붕	6.4	㎡			
			담장	1.8*10	1	식			
			콘크리트계단	3단, 4단, 18단, 6단	4	식			
			콘크리트화단	3*1	1	식			
			동백나무		3	주			
			대문	SUS/1.5*1.8	1	식			
			가추	5*5,4*2,1.5*3	3	식			
			바닥포장	1*4.1,11*2.5	2	식			
			외부조경등		4	개			
			철제계단	8단	1	식			
			빨래건조대		1	식			
			옥외수전		2	식			
			창고	조적조/판넬지붕	12	㎡			
			샷시서터		1	식			
			장독대	콘크리트	1	식			
13	관문동	880-1	주택 1층	철근콘크리트/슬래브	81.9	㎡	여수시 진남로 130-1(관문동)	최준민	기정
			점포 2층	철근콘크리트/슬래브	92	㎡			
			사무실 3층	철근콘크리트/슬래브	92	㎡			
			콘크리트계단	1단,16단,13단	3	식			
			창고	조적조	1.05	㎡			
			보일러실	조적조	3.75	㎡			
			바닥포장	4*1.8, 8*2.3, 5.5*0.6	3	식			
			발코니	콘크리트	8	㎡			
			콘크리트화단	0.7*7, 2*0.5	2	식			
			감나무		1	주			
			향나무		1	주			
			동백나무		1	주			
			사철나무		2.0	주			
			간판	타프라이머수지사 2.5*0.8	1.0	식			
			대문	2*0.8, 2*1.5	2.0	식			
			철제중정문	2*0.5	1.0	식			
			화장실	0.7*0.5	1.0	식			
			외부조경등		1.0	개			
			철제계단	14단	1	식			
			태양광	5.9*3.8(3.5kw)	1	식			
			물탱크	FRP	1	식			

번호	소재지	지번	물건의 내용				소유자		비고
			종류	형식	면적	수량 (㎡)	주소	성명	
			옥상테크	11*8	1	식			
			보일러실	2층 조립식판넬조/ 2.5*0.8	2	㎡			
			세면장및세탁 실	2층 조립식판넬조/ 1*6	6	㎡			
			간판	해동역술원간판 1*0.8	1	식			
13	관문동	880-1	주택 1층	철근콘크리트/슬래브	81.9	㎡		여수시	변경
			점포 2층	철근콘크리트/슬래브	92	㎡			
			사무실 3층	철근콘크리트/슬래브	92	㎡			
			콘크리트계단	1단,16단,13단	3	식			
			창고	조적조	1.05	㎡			
			보일러실	조적조	3.75	㎡			
			바닥포장	4*1.8, 8*2.3, 5.5*0.6	3	식			
			발코니	콘크리트	8	㎡			
			콘크리트화단	0.7*7, 2*0.5	2	식			
			감나무		1	주			
			향나무		1	주			
			동백나무		1	주			
			사철나무		2.0	주			
			간판	탐프라이머수지사 2.5*0.8	1.0	식			
			대문	2*0.8, 2*1.5	2.0	식			
			철제중정문	2*0.5	1.0	식			
			화장실	0.7*0.5	1.0	식			
			외부조경등		1.0	개			
			철제계단	14단	1	식			
			태양광	5.9*3.8(3.5kw)	1	식			
			물탱크	FRP	1	식			
			옥상테크	11*8	1	식			
			보일러실	2층 조립식판넬조/ 2.5*0.8	2	㎡			
			세면장 및세탁실	2층 조립식판넬조/ 1*6	6	㎡			
			간판	해동역술원간판 1*0.8	1	식			
14	관문동	880-3	주택 1층	조적조/슬래브지붕	52.5	㎡	여수시 진남로 130(관문동)	현광의	기정
			주택 2층	조적조/슬래브지붕	52.5	㎡			
			지하창고	조적조/슬래브지붕	10	㎡			
			철제계단	14단	1	식			
			콘크리트물탱 크	2*3	6	㎡			
			굴뚝	0.5*12	1	식			
			빨래건조대		1	식			
14	관문동	880-3	주택 1층	조적조/슬래브지붕	52.5	㎡		여수시	변경
			주택 2층	조적조/슬래브지붕	52.5	㎡			
			지하창고	조적조/슬래브지붕	10	㎡			
			철제계단	14단	1	식			
			콘크리트 물탱크	2*3	6	㎡			
			굴뚝	0.5*12	1	식			
			빨래건조대		1	식			
15	관문동	881	주택	조적조/슬래브지붕	53.14	㎡	여수시 선원7길 32(선원동)	최현주	기정
			다용도실	조적조/슬래브지붕	7.0	㎡			

번호	소재지	지번	물건의 내용				소유자		비고
			종류	형식	면적	수량 (㎡)	주소	성명	
			보일러실	조적조/슬래브지붕	1.2	㎡			
			콘크리트계단	2단, 1단	2	식			
			대문	2*1.5	1	식			
			철제계단	15단	1	식			
			담장	적벽돌/6*2+6*2	2.0	식			
			가추	콘크리트/1*1	1	식			
			외부조경등		1	식			
			빨래건조대		1	식			
			바닥포장	2.5*2.5, 5*1	2	식			
15	관문동	881	주택	조적조/슬래브지붕	53.14	㎡		여수시	변경
			다용도실	조적조/슬래브지붕	7.0	㎡			
			보일러실	조적조/슬래브지붕	1.2	㎡			
			콘크리트계단	2단, 1단	2	식			
			대문	2*1.5	1	식			
			철제계단	15단	1	식			
			담장	적벽돌/6*2+6*2	2.0	식			
			가추	콘크리트/1*1	1	식			
			외부조경등		1	식			
			빨래건조대		1	식			
			바닥포장	2.5*2.5, 5*1	2	식			
16	관문동	883	주택	조적조/강판 및 슬래브지붕	85	㎡	여수시 진남로 134-14(관문동)	김지순	기정
			창고및화장실	조적조/슬래브지붕	5	㎡			
			대문	1.5*2.2	1	식			
			물탱크	FRP/0.5ton*2, 2ton*1	3	개			
			바닥포장	1.5*10	1	식			
			창고	조적조/2*1	2	㎡			
			가추	1.25*4+1*4.5	2	식			
			보일러실	새시조/합판지붕	1	㎡			
			도시가스		1	식			
16	관문동	883	주택	조적조/강판 및 슬래브지붕	85	㎡		여수시	변경
			창고및화장실	조적조/슬래브지붕	5	㎡			
			대문	1.5*2.2	1	식			
			물탱크	FRP/0.5ton*2, 2ton*1	3	개			
			바닥포장	1.5*10	1	식			
			창고	조적조/2*1	2	㎡			
			가추	1.25*4+1*4.5	2	식			
			보일러실	새시조/합판지붕	1	㎡			
			도시가스		1	식			
17	관문동	884	주택1	목조/스레이트	44.6	㎡	여수시 돌산읍 죽포1길 26-4	박상열	기정
			주택2	목조/스레이트	39.6	㎡			
			창고	조적조/슬래브	4	㎡			
			화장실	조적조/1*2	2	㎡			
			대문	1*2	1	식			
			바닥포장	10*1, 14*2	2	식			
			콘크리트화단	2*2	1	식			
			옥외수전		2	식			
			철제계단	5단	1	식			
			물탱크	FRP	1	식			
			위성안테나		1	식			



번호	소재지	지번	물건의 내용				소유자		비고
			종류	형식	면적	수량 (㎡)	주소	성명	
			빨래건조대		1	식			
			가추	0.5*10, 0.5*6, 1*5	3	식			
			보일러실	스레트지붕/1*4	4	㎡			
17	관문동	884	주택1	목조/스레이트	44.6	㎡		여수시	변경
			주택2	목조/스레이트	39.6	㎡			
			창고	조적조/슬래브	4	㎡			
			화장실	조적조/1*2	2	㎡			
			대문	1*2	1	식			
			바닥포장	10*1, 14*2	2	식			
			콘크리트화단	2*2	1	식			
			옥외수전		2	식			
			철제계단	5단	1	식			
			물탱크	FRP	1	식			
			위성안테나		1	식			
			빨래건조대		1	식			
			가추	0.5*10, 0.5*6, 1*5	3	식			
			보일러실	스레트지붕/1*4	4	㎡			
18	관문동	870-3	점포	공가	35	㎡	여수시 진남로 133(관문동)	다문화복지 원	기정
			화장실	공가	8	㎡			
			담장	2.5*1.8	1	식			
18	관문동	870-3	본체	공가 블록 스레이트	42.34	㎡	여수시 진남로 133(관문동)	사회복지법 인여수다문 화복지원	변경
			화장실	공가 블록 스레이트	8	㎡			
			담장	2.5	1	식			

## 공유수면 점용·사용 실시계획 승인(신고) 고시

「공유수면 관리 및 매립에 관한 법률」 제17조 규정에 의거 공유수면 점용·사용 실시계획을 승인(신고)하고 고시합니다.

승인 (신고) 번호	실시계획 승인 (신고)수리	시 행 자		사업착수 예 정 일	사업준공 예 정 일	점용·사용 장 소	공사내용
		주 소	성 명				
2023-7 (‘23. 3. 21.)	‘23. 3. 28.	전남 여수시 시청로 1 (학동)	여수시장 (섬발전지원과)	‘23. 3.	‘25. 2.	여수시 화정면 적금리 440-2번지 일원	화정면 적금 선착장 보강공사

2023. 3. 29.

여 수 시 장

## 2023년 어장정화·정비 실시계획 고시

2023년 어장정화·정비 실시계획에 대하여 「어장관리법」제14조에 의거 아래와 같이 고시합니다.

2023. 3. 28.

여 수 시 장

### 2023년 어장정화·정비 실시계획

2023년 어장정화·정비 실시계획 수립에 따른 양식어장 환경 개선으로 지속가능한 어업생산 기반조성 및 안전하고 위생적인 수산물 생산성 제고로 어업인 소득 증대 기여

#### I 추진 방향

- 어장의 효율적 보전과 이용·관리 및 양식어장 정화사업(청정어장 재생사업)의 효율적 추진
- 「어장관리법」에 따른 어업권자의 어장관리 의무 이행

#### II 근거 법령

- 「어장관리법」 제14조(어장정화·정비실시계획 등)
- 「어장관리법 시행규칙」 제6조(어장정화·정비실시계획의 수립 등)

### Ⅲ

## 대상 어장

- 「어장관리법」 제2조에 따라 「수산업법」 제7조에 따른 어업면허를 받아 어업을 영위하는 수면
- 어장과 어장사이의 수면 등 어장 주변의 공유수면
- ※ 정화사업 구역 내 청소 대상어장은 정화사업 시행을 위하여 청소를 보류하고 사업 완료시 이행한 것으로 간주함.

### Ⅳ

## 세부 실시계획

1. 국비 보조에 의한 청정어장 재생사업은 아래 지침에 따라 실시하되 세부 사항은 별도 청정어장 재생사업 집행지침에 따라 실시
  - 청정어장 재생사업은 다음 어장을 우선적으로 선정하여 실시
    - 어장환경모니터링 등 지리적·생물학적 분석을 통해 어장의 수질 및 저질 상태가 악화되어 생산성의 저하가 예상되는 양식어장 및 주변해역이 포함된 만(灣)단위 해역 우선 추진
    - 만(灣)단위 구성이 어려운 개방된 해역도 수질 및 저질상태가 악화되어 개선의 필요가 있을 경우 선정 가능
    - 사업대상지역이 포함된 주변 어업인의 순응도를 감안하여 어업인 동의가 완료된 수면을 우선 선정 가능
    - 적조 및 빈산소수괴 등 어업재해 발생으로 생산성이 저하된 어장
    - 육상기인 오염물 유입이 심하여 어업권자의 어장 관리의무 중 어장청소로 퇴적물의 처리가 곤란한 어장
    - 기타 정화·정비를 해야 할 특별한 사정이 있다고 어업면허 또는 허가권자가 인정하는 어장
  - 재생사업은 효과를 제고하기 위해 가능한 대상어장을 집단·광역화 하여 실시

- 어장여건과 양식품종에 맞춰 퇴적물 수거, 경운, 객토, 준설 등의 세 부사업을 균형 있게 시행
- 재생사업 완료 후 시설물 재배치는 부유물 등이 가라앉은 후 해당 어장 내 시설 설치

## 2. 양식어업권자의 어장 청소의무 이행할 수 있도록 대어업인 지도 강화

- 어업면허·허가를 받은 자가 「어장관리법」 제12조 및 같은 법 시행령 제12조에 의한 어장청소의무를 차질 없이 이행할 수 있도록 사전에 알 리고 청소 종료 후에는 이를 확인하는 등의 조치
- 「어장관리법 시행규칙」 별지 2호 서식의 어장관리대장을 비치하고, 어장 청소 이행사항을 기록·유지
- 어업권자가 청소의무를 이행하고 있는지 여부를 정기적으로 점검하여 이 를 이행하지 않는 어업권자에 대하여는 관계규정에 따라 적법한 행정조치
- 어업인은 어업활동 중 어구 및 양식시설물을 철저하게 관리

## 3. 양식어장의 불법행위는 지속적으로 단속

- 어장정화·정비로 인양된 오폐물로 인한 2차 오염이 발생하지 않도록 조치
- 무면허 양식시설을 하거나 법정시설기준을 초과하여 양식시설물을 설치한 어업권자, 무기산 등 유해물질을 사용하는 어업권자 등 불법 행위자에 대한 단속을 실시하여 관련 규정에 따라 조치
- 관할구역내의 어장을 운영하는 어업인에게 어구 및 양식시설물의 관리를 철 저하게 하여 유실예방 및 투기금지 홍보

## 4. 정화·정비를 실시한 수면에 대하여는 효율적인 이용·보전을 위한 대책을 수립하여 사후관리

## 5. 재활용 오폐물 중 닳 등에 대한 유상(무상) 처리 및 반출시 감독관의 승인을 받아 처리

## 1. 사업개요

- 위 치 : 여수시 가막만
- 기 간 : 2022. 3. ~ 2023. 12.
- 사 업 비 : 5,000백만원(국비 2,500, 시비 2,500)  
\* 25억원씩 2년간 연차별 투자
- 사 업 량 : 3개소  
\* (1권역) 신월 · 쌍봉, (2권역) 화양, (3권역) 돌산
- 사업내용 : 패류양식장 오염퇴적물 인양 · 처리 및 효과조사 모니터링
- 청정어장 재생사업 대상 어업권

(단위:ha)

어업의 종 류	품종	면허 번호	면허 면적	어장 위치	어업권자		비 고
					주 소	성 명	
계	18건		195.2			15명	
	홍합	11354	10.5	신월동	여수시 신월동	신*어촌계	
	홍합	11786	13	신월동	여수시 신월동	신*어촌계	
	홍합	11787	12	신월동	여수시 신월동	신*어촌계	
	피조개	11355	12	신월동	여수시 신월동	신*어촌계	
	홍합	11190	20	쌍봉 소호	여수시 소호동	쌍*어촌계	
	굴	11544	2.5	화양 안포	여수시 종화동	금*수산 외1	
	굴	11699	15	화양 안포	화양면 양지동길	이*용 외4	
	굴	11702	10	화양 안포	화양면 화양로	이*광 외2	
	굴	11826	15	화양 안포	여수시 광무동	이*우 외5	
	굴	11827	15	화양 안포	화양면 굴개길	김*옥 외4	
	굴	11830	10	화양 안포	돌산읍 평사리	황*기 외3	
	굴	11839	7.5	화양 안포	화양면 굴개길	김*택 외1	
	굴	11852	15	화양 안포	통영시 광도면	박*란 외3	
	굴	11853	15	화양 안포	돌산읍 평사리	전*연 외6	
	굴	11896	8	화양 안포	돌산읍 평사로	김*선 외2	
	굴	11897	2	화양 안포	화양면 양지동길	정*자	
	굴	11425	5.2	돌산 금봉	돌산읍 상하동길	한*영여조합법인 외1	
	굴	11861	7.5	돌산 금봉	돌산읍 향대길	김*오 외3	

※ (구획형망 2019-1, 2019-2) 신\*어촌계(11787) 어업권 인접수면으로 병행 추진

## 2. 추진방법 및 절차

### ○ 사업대상지 선정

- 어장환경모니터링 등 지리적·생물학적 분석을 통해 어장의 수질 및 저질 상태가 악화되어 생산성의 저하가 예상되는 양식어장 및 주변 해역
- 사업대상지역의 어업인 동의가 완료된 수면 우선 선정
- 어장정화사업의 효과제고와 효율적 추진을 위해 어장오염원현황, 면적 등을 고려하여 우선순위를 정하여 선정

### ○ 추진방법

- 한국어촌어항공단과 업무협약 체결하여 위탁추진

### ○ 청정어장 재생사업 추진 절차

- 업무협약 체결 → 실시설계 및 세부 추진계획 수립(사업시기, 장소, 시행방법 등) → 사업 착공 → 오염퇴적물 수거 및 처리 → 효과조사 모니터링 → 사업 완료·정산

## VI 기타 사항

### 1. 어업권자의 어장청소 의무 이행을 위한 어업권 관리 강화

- 어장청소 기한 도래 전 관련사항 사전 안내조치
- 어장청소 종료 후 실적 확인 및 어장관리대장 기록·유지
- 어장청소 미실시 어업권자에 대하여 어장관리법 제33조 제1항에 의거 과태료 부과 조치 계획

### 2. 어업활동 및 어장청소 시 발생한 폐기물에 대하여 적법처리 지도

### 3. 어업권자의 청소의무 이행 여부에 대한 정기적 점검 및 어민 지도 강화

## 도로명주소 부여 고시

도로명주소법 제11조제3항 및 같은 법 시행령 제24조의 규정에 의거 건물 등에 부여한 도로명주소를 다음과 같이 고시합니다.

2023. 3. 30.

여 수 시 장 (인)

### ○ 도로명주소(부여) 내용

업무구분	종전주소	도로명주소	도로명주소 고시일 (효력발생일)	도 로 명 고 시 일	도 로 명 부여사유	이동 사유	비고
	별	지		기	재		

※ 고시내용 및 기타 자세한 사항은 여수시청 민원지적과(☎061-659-3355~3358)에 문의 또는 도로명주소안내시스템([www.juso.go.kr](http://www.juso.go.kr))에서 열람하시기 바랍니다.

### ○ 도로명주소 사용 및 공부상 주소전환

- 도로명주소는 고시일 이후 도로명주소법 제19조제1항에 의거 공법관계에 있어서 주소로 사용됩니다.
- 공공기관에서 비치·관리하고 있는 각종 공부상 주소(소재지)는 해당기관에서 도로명주소로 변경합니다.

### ○ 도로명주소 변경 등

- 도로명 또는 건물번호의 변경은 도로명주소법 시행령 제15조 및 제26조에서 정한 절차에 따라 신청할 수 있습니다.
- 도로명은 도로명주소법 시행령 제18조제3항에 의거 당해 도로명이 고시된 날부터 3년이 지난 후에 변경할 수 있습니다.

### ○ 참고사항

- 공동주택의 경우 종전주소의 공동주택명, 동·호와 도로명주소의 상세주소는 공법관계의 각종 공부상 기재된 주소로 한다.



## 도로명주소 부여 고시 조서

업무구분	종전주소	도로명주소	도로명주소고시일 (효력발생일)	도로명고시일	도로명부여사유	비고
건물번호부여	전라남도 여수시 서교동 437	전라남도 여수시 서교5길 3-4 (서교동)	20230330	20091013	지역 및 위치에측성 고려	
건물번호부여	전라남도 여수시 삼산면 초도리 산1617, 산1638, 산1640	전라남도 여수시 삼산면 초도로 261	20230330	20091013	군도 기존노선과 도로명을 유지(초도 순환도로)	
건물번호부여	전라남도 여수시 율촌면 봉전리 418	전라남도 여수시 율촌면 봉전길 187-26	20230330	20091013	도로명 및 구간변경	
건물번호부여	전라남도 여수시 남면 안도리 760-2	전라남도 여수시 남면 안도해수욕장길 55	20230330	20080911	지역 및 위치에측성 고려	
건물번호부여	전라남도 여수시 여천동 681-10	전라남도 여수시 시청로 193-27 (여천동)	20230330	20091013	옛 여수인 석창에서 여수시청으로 이어지는 도로	
건물번호부여	전라남도 여수시 공화동 581-1	전라남도 여수시 공화남3길 32 (공화동)	20230330	20091013	지역 및 위치에측성 고려	
건물번호부여	전라남도 여수시 소라면 봉두리 475	전라남도 여수시 소라면 원봉두2길 38-11	20230330	20091013	지역 및 위치에측성 고려	

## 도로구간(종속구간)설정 고시

「도로명주소법」 제8조제5항 및 같은 법 시행규칙 제12조 규정에 따라 도로구간(종속구간) 설정에 관한 사항을 다음과 같이 고시합니다.

2023. 3. 30.

여 수 시 장



1. 고 시 일 : 2023년 3월 30일
2. 고시방법 : 시군구보, 여수시 홈페이지
3. 고시내용 : 도로구간(종속구간) 설정에 관한 사항  
- 중흥2로
4. 기타 자세한 사항은 여수시 민원지적과(☎061-659-3357)로 문의  
하시기 바랍니다.

붙임 도로구간(종속구간) 설정 조서 및 현황도 1부. 끝.

## 도로구간(종속구간) 설정 조서 및 현황도

관할구역	도로명	도로 유형	구분	도로구간		기초번호		길이 (m)	폭 (m)	기초 간격 (m)	효력발생일	설정 사유
				시작지점	끝 지점	기초번호 시작	기초번호 끝					
여수시 중흥동	중흥2로	로	신규	중흥동 1796	중흥동 622-2	56-1	56-37	207.01	7.46	10	2023.03.30	1차 종속구간 신규 설정



주소정보 시스템



항공영상 사진

「여수시 시정조정위원회 조례 일부개정조례안」을 입법예고 하는데 있어, 그 이유와 주요 내용을 미리 시민에게 알려 의견을 듣기 위하여 「행정절차법」 제41조 및 「여수시 자치법규의 입법에 관한 조례」 제5조에 따라 아래와 같이 입법예고 합니다.

2023년 3월 30일

여 수 시 장

## 여수시 시정조정위원회 조례 일부개정조례안

### 1. 개정 이유

- 가. 위원회 설치 목적을 현실에 맞게 변경하고 위원회의 결정사항 중 개별 법령·조례에 의거 결정하도록 정하고 있는 심의사항 정비 및 민선8기 조직개편에 따른 위원회 부위원장 변경
- 나. 회의소집 및 안건제출 기한, 회의록 작성과 관련하여 안건심의에 따른 이견이 없는 경우에는 회의록 작성을 생략 가능하도록 규정하는 등 회의관련 사항을 개정하여 위원회 운영의 효율성 향상

### 2. 주요내용

#### 가. 위원회 설치 목적 변경(안 제1조)

- (현행) 시정의 기본적인 계획 및 시책과 법령에서 규정된 지방위원회의 기능에 관한 사항에 대해 자문·심의·연구·의결하기 위하여
- (변경) 시정의 기본적인 계획과 주요 시책에 대한 조정·심의·자문 등을 통해 합리성을 제고하기 위하여

#### 나. 민선8기 조직개편에 따른 위원회 부위원장 등 변경(안 제2조, 제6조)

- 부위원장 : 기획경제국장 ⇒ 행정안전국장
- 간 사 : 기획예산과장 ⇒ 기획예산업무 담당부서의 장
- 서 기 : 소속 직원 중 위원장이 임명 ⇒ 기획업무 담당주사

#### 다. 현실에 맞지 않은 결정사항 삭제(안 제3조)

- 운영계획과 예산의 변동을 초래하는 사항(제5호)
- 윤락행위등방지법 제7조의 규정에 따른 지역요보호자선도대책위원회에서 처리할 사항(제8호)
  - ▶ 2004년 성매매 특별법 제정에 따라 윤락행위등방지법 폐지
- 관내 지방행정관서 및 공공단체간의 협의에 관한 사항(제14호)

#### 라. 법령, 조례에 명시되어 있는 결정사항 삭제(안 제3조)

- 국·공유재산의 대부 심사 및 분납에 관한 사항(제6호)
  - ▶ 여수시 공유재산심의회 심의 사항
- 행정사무 간소화 등 행정능률에 관한 사항(제7호)
  - ▶ 여수시 사무위임 조례
- 전염병 예방대책 수립에 관한 사항(제9호)
  - ▶ 여수시 감염병 예방 및 관리에 관한 조례 제18조(감염병 예방조치)
- 대간첩작전 수행에 따른 지원 및 보훈대책 수립에 관한 사항(제10호)
  - ▶ 여수시 통합방위협의회 심의 사항
- 주요물자의 원활한 수급 및 물가의 안정대책에 관한 사항(제11호)
  - ▶ 여수시 통합방위협의회 심의 사항
- 향토예비군 직장중대 운영에 관한 사항(제12호)
  - ▶ 여수시 통합방위협의회 심의 사항
- 국토건설 종합계획 및 도시계획에 관한사항(13호)
  - ▶ 여수시 도시계획위원회 심의사항
- 불용 결정된 물품의 처분에 관한 사항(제16호)
  - ▶ 여수시 물품관리 조례 제17조(불용품의 매각)
- 공유재산심의위원회에서 처리할 사항(제18호)

- ▶ 여수시 공유재산심의회 심의 사항
- 이웃돕기 심의, 생활향상(영세민 없는 마을조성)에 관한 사항(제19호)
- ▶ 여수시 생활보장위원회 심의 사항
- 지방행정 조정, 지역방화대책에 관한 사항(제20호)
- ▶ 여수시 안전관리위원회 심의 사항
- 환지심의, 수산진흥사업 심의에 관한 사항(제22호)
- ▶ 도시개발법 제29조(환지계획의 인가 등)
- ▶ 수산업·어촌 발전 기본법 제8조(수산업·어촌정책심의회)
- 에너지절약 대책에 관한 사항(제24호)
- ▶ 여수시 에너지위원회 심의 사항
- 영세민생활 안정 기금 관리심의에 관한 사항(제25호) 등
- ▶ 여수시 생활보장위원회 심의 사항

#### 마. 위원회 운영의 효율성 향상(안 제4조, 제7조)

- 위원회 회의소집 시기 변경 : 매주 화요일 ⇒ 수시(안건이 있거나 위원장이 필요시)
- 회의안건 제출시기 변경 : 24시간 전 ⇒ 5일 전, 긴급안건은 2일 전
- 분과위원회 설치사유 명시 : 심의안건의 실무적인 검토가 필요한 안건은 분과위원회 사전심의
- 분과위원회 : 행정안전국장(위원장), 해당업무 담당 국소단장 및 부서의 장, 기획예산업무 담당부서의 장, 기획업무 담당주사 등 5명 이내로 구성

### 3. 자치법규안 : 별첨

### 4. 입법 예고기간 : 2023. 3. 30.~4. 6.(7일간)

### 5. 의견제출

가. 제출기일 : 2023년 4월 6일 까지

나. 제출방법 : 서면·우편·팩스·전자메일 등

다. 기재내용

- 예고사항에 대한 항목별 의견(찬·반 여부와 그 이유)
- 성명(단체의 경우 단체명과 대표자명), 주소, 전화번호

라. 제출기관 : 여수시장(기획예산담당관)

- 주 소 : 전라남도 여수시 시청로 1(학동), 여수시청 기획예산담당관
- 전 화 : 061-659-3408
- 팩 스 : 061-659-5813
- 전자메일 : qkreodlf1002@korea.kr

붙임 : 여수시 시정조정위원회 조례 일부개정조례안 1부.

# 입법예고 사항에 대한 의견서

☐ 자치법규명 : 여수시 시정조정위원회 조례 일부개정조례안

○ 성명(단체명) :

○ 주 소 :

○ 전 화 번 호 :

조례안 항목별 내용	찬성여부		의견(사유)	기타 참고사항
	찬성	반대		



## 여수시 시정조정위원회 조례 일부개정조례안

여수시 시정조정위원회 조례 일부를 다음과 같이 개정한다.

제1조를 다음과 같이 한다.

제1조(목적) 이 조례는 시정의 기본적인 계획과 주요 시책에 대한 조정·심의·자문 등을 통해 합리성을 제고하기 위하여 여수시에 시정조정위원회를 둔다.

제2조제1항을 다음과 같이 한다.

① 시정조정위원회(이하 “위원회”라 한다)는 위원장 1명 및 부위원장 1명과 당연직 위원 및 위촉직 위원으로 구성한다.

제2조제2항 중 “기획경제국장”을 “행정안전국장”으로, “해당국장”을 “국·소·단장”으로 하고, 같은 조 제3항 중 “당연직위원은 4급이상 국·소장으로 하고 위촉직 위원”을 “당연직 위원은 4급 이상 국·소·단장으로 하고, 위촉직 위원”으로, “관계기관의 공무원 및 학계와”를 “관계 기관의 공무원과 학계 및”으로, “인사중”을 “인사 중”으로 하며, 같은 조 제4항 본문을 다음과 같이 한다.

위촉직 위원은 전문적인 지식과 기술이 요구되는 안전을 심의할 경우 7명 이내로 위촉할 수 있으며, 해당 안전심의가 종료되면 자동으로 해촉된다.

제2조제5항 중 “정하는 자를 위원회에 참석시킬 수 있다”를 “지정하는 사람을 위원회에 참석하게 하여 설명이나 자문 등에 응하게 할 수 있다”로 한다.

제3조제1호를 다음과 같이 하고, 같은 조 제2호 중 “중앙 및 도”를 “정부 및 전라남도”로 하며, 같은 조 제3호 및 제4호를 각각 다음과 같이 하고, 같은 조 제5호부터 제26호까지를 각각 삭제하며, 같은 조 제27호를 제5호로 하고, 같은 호(종전의 제27호) 중 “기타 시장이 시정조정위원회”를 “그 밖에 시장이 위원회”로 한다.

1. 여수시(이하 “시”라 한다)의 주요 정책 및 시책의 결정·변경에 대해 해당 업무 부서의 장이 안전심의를 요청한 사항
3. 다른 조례·규칙 등에서 위원회가 처리하도록 규정한 사항
4. 법령에 규정된 시의 다른 위원회 중에서 조례·규칙으로 규정되지 아니하여 위원회에서 처리할 필요가 있는 사항

제4조제1항을 다음과 같이 하고, 같은 조 제2항을 삭제하며, 같은 조 제3항을 제2항으로 하고, 같은 조에 제3항을 다음과 같이 신설한다.

① 위원회는 안전이 있거나 위원장이 필요하다고 인정할 때에는 수시로 개최한다.

③ 제2항에 따라 안전을 제출받은 간사는 안전 우선순위와 안전번호를 부여하여 해당 회의자료를 회의개최 전날까지 위원에게 배부하여야 한다.

제4조제2항(중전의 제3항) 중 “**의안**”을 “**안전**”으로, “**24시간**”을 “**5일**”로 하고, 같은 항에 단서를 다음과 같이 신설한다.

다만, 시행시기 촉박 등으로 인한 긴급안전에 대해서는 회의 개최 2일 전까지 제출하여야 한다.

제4조제4항을 삭제하고, 같은 조 제5항부터 제7항까지를 각각 제4항부터 제6항까지로 하며, 같은 조 제5항(중전의 제6항) 중 “**제5항**”을 “**제4항**”으로, “**자문, 심의, 연구**”를 “**자문**”으로 하고, 같은 조 제6항(중전의 제7항)을 다음과 같이 한다.

⑥ 회의를 개최한 때에는 회의록을 작성하여야 한다. 다만, 위원장이 회의내용 전체를 기록할 필요가 있다고 인정하는 경우 외에는 주요내용만 요약하여 작성할 수 있으며, 안전심의에 이견이 없는 경우에는 회의록의 작성을 생략할 수 있다.

제5조 중 “**관하여**”를 “**대하여**”로, “**관계공무원**”을 “**관계 공무원**”으로, “**청취할**”을 “**들을**”로 한다.

제6조제1항 중 “**1인**”을 “**1명**”으로 하고, 같은 조 제2항을 다음과 같이 하며, 같은 조 제3항을 삭제한다.

② 간사는 기획예산업무 담당부서의 장이 되고 서기는 기획업무 담당주사가 되며, 위원장의 명을 받아 위원회의 사무를 처리한다.

제7조제1항 및 제2항을 각각 다음과 같이 한다.

① 위원회는 심의안전의 실무적인 검토를 위하여 분과위원회를 둘 수 있으며, 위원장은 위원회에 제출된 안전 중에서 실무적인 검토가 필요한 안전을 분과위원회에서 사전에 심의하게 할 수 있다.

② 분과위원회는 행정안전국장, 해당업무 담당국·소·단장 및 부서의 장, 기획예산업무 담당부서의 장, 기획업무 담당주사 등 5명 이내로 구성하고, 분과위원장은 행정안전국장이 된다.

제8조의 제목 “(실비변상)”을 “(수당 등)”으로 하고, 같은 조 제목 외의 부분 중 “위촉위원”을 “위촉직 위원”으로 한다.

## 부 칙

이 조례는 공포한 날부터 시행한다.

## 신·구조문대비표

현행	개정안
제1조(목적) 이 조례는 시정의 기본적인 계획 및 시책과 법령에서 규정된 지방위원회의 기능에 관한 사항에 대하여 자문·심의·연구·의결(이하 “결정”이라 한다)하기 위하여 시에 조정위원회(이하 “위원회”라 한다)를 둔다.	제1조(목적) 이 조례는 시정의 기본적인 계획과 주요 시책에 대한 조정·심의·자문 등을 통해 합리성을 제고하기 위하여 여수시에 시정조정위원회를 둔다.
제2조(구성) ① 위원회는 위원장 1인 및 부위원장 1인과 당연직위원 및 위촉위원으로 구성한다.	제2조(구성) ① 시정조정위원회(이하 “위원회”라 한다)는 위원장 1명 및 부위원장 1명과 당연직 위원 및 위촉직 위원으로 구성한다.
② 위원장은 부시장이 되고, 부위원장은 기획경제국장이 되며, 위원장이 부득이한 사유로 직무를 수	② ----- 행정안전국장----- -----

행할 수 없는 때에는 부위원장이,  
부위원장이 부득이한 사유로 직무를  
수행할 수 없는 때에는 시 직제  
순서에 따라 해당국장이 그 권한을  
대행한다.

③ 당연직위원은 4급이상 국·소  
장으로 하고 위촉위원은 각 분야별  
로 전문적인 기술과 경험이 풍부한  
관계기관의 공무원 및 학계와 그  
밖의 인사중에서 시장이 위촉한  
다.

④ 위촉위원은 관련회의때 10인 이  
내로 구성하며 이 회의가 종료함으  
로써 해촉된다. 다만, 위원장이 필  
요하다고 인정할 때에는 일정한 기  
간을 정하여 위촉할 수 있다.

⑤ 위원장은 안전내용에 따라 필요  
하다고 인정할 때에는 당연직 위원  
의 참석범위를 따로 정하여 운영할  
수 있으며 관계 공무원 또는 시장  
이 정하는 자를 위원회에 참석시킬  
수 있다.

제3조(결정사항) 위원회는 다음 사  
항을 결정한다.

1. 시장의 기본적인 계획 및 시책  
의 수립

-----  
-----  
----- 국·소·단장-----  
-----.

③ 당연직 위원은 4급 이상 국·소  
·단장으로 하고, 위촉직 위원---  
----- 관계  
기관의 공무원과 학계 및 -----  
인사 중-----.

④ 위촉직 위원은 전문적인 지식과  
기술이 요구되는 안전을 심의할 경  
우 7명 이내로 위촉할 수 있으며,  
해당 안전심의회가 종료되면 자동으  
로 해촉된다. -----.

⑤ -----  
-----  
-----  
----- 지정하는 사람  
을 위원회에 참석하게 하여 설명이  
나 자문 등에 응하게 할 수 있다.

제3조(결정사항) -----  
-----.

1. 여수시(이하 “시” 라 한다)의  
주요 정책 및 시책의 결정·변경  
에 대해 해당업무 부서의 장이  
안전심의를 요청한 사항

2. 중앙 및 도와 연계되는 중요시책의 검토 시행
3. 법령에 규정된 시위원회에 관한 사항중 시장이 시정조정위원회에 서 대행하도록 결정한 사항
4. 다른 조례·규칙중에서 시정조정위원회가 대행하도록 하고 있는 사항
5. 운영계획과 예산의 변동을 초래하는 사항
6. 국·공유재산의 대부심사 및 분납에 관한 사항
7. 행정 사무 간소화 등 행정능률에 관한 사항
8. 윤락행위등방지법 제7조의 규정에 따른 지역요보호자선도대책 위원회에서 처리할 사항
9. 전염병 예방대책 수립에 관한 사항
10. 대간첩작전 수행에 따른 지원 및 보훈대책 수립에 관한 사항
11. 주요물자의 원활한 수급 및 물가의 안정대책에 관한 사항
12. 향토예비군 직장중대 운영에 관한 사항
13. 국토건설 종합계획 및 도시계획에 관한 사항

2. 정부 및 전라남도-----  
-----
3. 다른 조례·규칙 등에서 위원회가 처리하도록 규정한 사항
4. 법령에 규정된 시의 다른 위원회 중에서 조례·규칙으로 규정되지 아니하여 위원회에서 처리할 필요가 있는 사항  
<삭 제>
- <삭 제>
- <삭 제>
- <삭 제>
- <삭 제>
- <삭 제>
- <삭 제>
- <삭 제>
- <삭 제>
- <삭 제>

14. 관내 지방행정관서 및 공공단체간의 협의에 관한 사항	<삭 제>
15. 법령에 규정된 시위원회중 조례·규칙으로 규정되어 있지 아니한 위원회에서 처리할 사항	<삭 제>
16. 불용 결정된 물품의 처분에 관한 사항	<삭 제>
17. 주요 간행물 발간에 관한 사항	<삭 제>
18. 공유재산심의위원회에서 처리할 사항	<삭 제>
19. 이웃돕기 심의, 생활향상(영세민 없는 마을조성)에 관한 사항	<삭 제>
20. 지방행정조정, 지역방화대책에 관한 사항	<삭 제>
21. 복합민원종합조정심의, 불허민원심의, 에너지절약 대책에 관한 사항	<삭 제>
22. 환지심의, 수산진흥사업 심의에 관한 사항	<삭 제>
23. 민원업무의 시책과 제도개선·발전에 관한 사항	<삭 제>
24. 에너지절약 대책에 관한 사항	<삭 제>
25. 영세민생활 안정 기금 관리심의에 관한 사항	<삭 제>
26. 그밖에 시장 결심을 요하는 중요정책에 관한 사항	<삭 제>
27. 기타 시장이 시정조정위원회	5. 그 밖에 시장이 위원회-----

의 결정이 필요하다고 인정하는 사항

제4조(회의) ① 위원회는 매주 화요일에 개최함을 원칙으로 한다. 다만, 위원장은 의안이 없을 때에는 개최하지 아니할 수 있다.

② 위원회는 시장이 필요하다고 인정하거나 위원의 요구가 있을 때에는 수시 개최할 수 있다.

<신 설>

③ 위원회에 제출할 의안은 회의 개최 24시간 전까지 간사에게 제출하여야 한다. <단서 신설>

④ 제3항의 규정에 따라 의안의 제출을 받은 간사는 의안 우선순위와 의안번호를 부여하여 그 유인물을 회의개최 전일까지 위원에게 배부하여야 한다.

⑤ (생략)

⑥ 제5항에 따라 결정된 사항은 각 분야별 자문, 심의, 연구, 의결로서의 효력을 가진다.

제4조(회의) ① 위원회는 안건이 있거나 위원장이 필요하다고 인정할 때에는 수시로 개최한다.

<삭 제>

③ 제2항에 따라 안건을 제출받은 간사는 안건 우선순위와 안건번호를 부여하여 해당 회의자료를 회의 개최 전일까지 위원에게 배부하여야 한다.

② ----- 안건-----  
5일 -----  
---. 다만, 시행시기 촉박 등으로 인한 긴급안건에 대해서는 회의 개최 2일 전까지 제출하여야 한다.

<삭 제>

④ (현행 제5항과 같음)

⑤ 제4항-----  
-- 자문-----  
-----.

⑦ 회의를 개최한 때에는 회의록을 작성하여야 한다.

제5조(의견의 청취) 위원회는 소관 사항에 관하여 필요한 때에는 관계 공무원 및 전문가의 의견을 청취할 수 있다.

제6조(간사 및 서기) ① 위원회는 사무를 처리하기 위하여 간사 및 서기 각 1인을 둔다.

② 간사는 기획예산과장이 되고 서기는 소속직원중에서 위원장이 임명한다. 다만, 위원회 안건의 내용에 따라 위원장이 소관업무 담당자 중에서 간사와 서기를 임명할 수 있다.

③ 간사와 서기는 위원장의 명을 받아 위원회의 사무를 처리한다.

제7조(분과위원회) ① 위원회의 필요에 따라 각 분야별로 5인이내의 상임위원으로 구성하는 분과위원회를 둘 수 있다.

⑥ 회의를 개최한 때에는 회의록을 작성하여야 한다. 다만, 위원장이 회의내용 전체를 기록할 필요가 있다고 인정하는 경우 외에는 주요내용만 요약하여 작성할 수 있으며, 안전심의에 이견이 없는 경우에는 회의록의 작성을 생략할 수 있다.

제5조(의견의 청취) -----  
-- 대하여 ----- 관계 공무원  
원 ----- 들을 -----.

제6조(간사 및 서기) ① -----  
----- 1  
명-----.

② 간사는 기획예산업무 담당부서의 장이 되고 서기는 기획업무 담당주사가 되며, 위원장의 명을 받아 위원회의 사무를 처리한다.

<삭 제>

제7조(분과위원회) ① 위원회는 심의안건의 실무적인 검토를 위하여 분과위원회를 둘 수 있으며, 위원장은 위원회에 제출된 안건 중에서 실무적인 검토가 필요한 안건을 분과위원회에서 사전에 심의하게 할



<p>② <u>분과위원회에 관하여 필요한 사항은 규칙으로 정한다.</u></p>	<p><u>수 있다.</u></p> <p>② <u>분과위원회는 행정안전국장, 해당업무 담당국·소·단장 및 부서의 장, 기획예산업무 담당부서의 장, 기획업무 담당주사 등 5명 이내로 구성하고, 분과위원장은 행정안전국장이 된다.</u></p>
<p>제8조(실비변상) <u>위촉위원에 대하여는 「여수시 각종 위원회 구성 및 운영 조례」가 정하는 바에 따라 수당과 여비를 지급할 수 있다.</u></p>	<p>제8조(수당 등) <u>위촉직 위원</u>----- ----- ----- -----.</p>

# 여수시 시정조정위원회 조례

**제1조(목적)** 이 조례는 시정의 기본적인 계획과 주요 시책에 대한 조정·심의·자문 등을 통해 합리성을 제고하기 위하여 여수시에 시정조정위원회를 둔다.

**제2조(구성)** ① 시정조정위원회(이하 “위원회”라 한다)는 위원장 1명 및 부위원장 1명과 당연직 위원 및 위촉직 위원으로 구성한다.

② 위원장은 부시장이 되고, 부위원장은 행정안전국장이 되며, 위원장이 부득이한 사유로 직무를 수행할 수 없는 때에는 부위원장이, 부위원장이 부득이한 사유로 직무를 수행할 수 없는 때에는 시 직제순서에 따라 국·소·단장이 그 권한을 대행한다. <개정 2003. 2. 17., 2007. 5. 31., 2011. 1. 17., 2014. 11. 19., 2018. 12. 10.>

③ 당연직 위원은 4급 이상 국·소·단장으로 하고, 위촉직 위원은 각 분야별로 전문적인 기술과 경험이 풍부한 관계 기관의 공무원과 학계 및 그 밖의 인사 중에서 시장이 위촉한다.

④ 위촉직 위원은 전문적인 지식과 기술이 요구되는 안건을 심의할 경우 7명 이내로 위촉할 수 있으며, 해당 안전심의가 종료되면 자동으로 해촉된다. 다만, 위원장이 필요하다고 인정할 때에는 일정한 기간을 정하여 위촉할 수 있다.

⑤ 위원장은 안전내용에 따라 필요하다고 인정할 때에는 당연직 위원의 참석범위를 따로 정하여 운영할 수 있으며 관계 공무원 또는 시장이 지정하는 사람을 위원회에 참석하게 하여 설명이나 자문 등에 응하게 할 수 있다.

**제3조(결정사항)** 위원회는 다음 사항을 결정한다.

1. 여수시(이하 “시”라 한다)의 주요 정책 및 시책의 결정·변경에 대해 해당 업무 부서의 장이 안전심의를 요청한 사항
2. 정부 및 전라남도과 연계되는 중요시책의 검토 시행

3. 다른 조례·규칙 등에서 위원회가 처리하도록 규정한 사항
4. 법령에 규정된 시의 다른 위원회 중에서 조례·규칙으로 규정되지 아니하여 위원회에서 처리할 필요가 있는 사항
5. 그 밖에 시장이 위원회의 결정이 필요하다고 인정하는 사항
6. 삭제
7. 삭제
8. 삭제
9. 삭제
10. 삭제
11. 삭제
12. 삭제
13. 삭제
14. 삭제
15. 삭제
16. 삭제
17. 삭제
18. 삭제
19. 삭제
20. 삭제
21. 삭제
22. 삭제
23. 삭제
24. 삭제
25. 삭제
26. 삭제

**제4조(회의)** ① 위원회는 안건이 있거나 위원장이 필요하다고 인정할 때에는 수시로 개최한다.

② 위원회에 제출할 안건은 회의 개최 5일 전까지 간사에게 제출하여야 한다.

다만, 시행시기 촉박 등으로 인한 긴급안건에 대해서는 회의 개최 2일 전까지 제출하여야 한다.

③ 제2항에 따라 안건을 제출받은 간사는 안건 우선순위와 안건번호를 부여하여 해당 회의자료를 회의개최 전날까지 위원에게 배부하여야 한다.

④ 위원회는 재적위원 과반수의 출석과 출석위원 과반수의 찬성으로 결정한다.

⑤ 제4항에 따라 결정된 사항은 각 분야별 자문, 의결로서의 효력을 가진다.

⑥ 회의를 개최한 때에는 회의록을 작성하여야 한다. 다만, 위원장이 회의내용 전체를 기록할 필요가 있다고 인정하는 경우 외에는 주요내용만 요약하여 작성할 수 있으며, 안건심의에 이견이 없는 경우에는 회의록의 작성을 생략할 수 있다.

**제5조(의견의 청취)** 위원회는 소관사항에 대하여 필요한 때에는 관계 공무원 및 전문가의 의견을 들을 수 있다.

**제6조(간사 및 서기)** ① 위원회는 사무를 처리하기 위하여 간사 및 서기 각 1명을 둔다.

② 간사는 기획예산업무 담당부서의 장이 되고 서기는 기획업무 담당주사가 되며, 위원장의 명을 받아 위원회의 사무를 처리한다. <개정 2008. 6. 30., 2011. 1. 17.>

③ 삭제

**제7조(분과위원회)** ① 위원회는 심의안건의 실무적인 검토를 위하여 분과위원회를 둘 수 있으며, 위원장은 위원회에 제출된 안건 중에서 실무적인 검토가 필요한 안건을 분과위원회에서 사전에 심의하게 할 수 있다.

② 분과위원회는 행정안전국장, 해당업무 담당국·소·단장 및 부서의 장, 기획예산업무 담당부서의 장, 기획업무 담당주사 등 5명 이내로 구성하고, 분과위원장은 행정안전국장이 된다.

**제8조(수당 등) 위촉직 위원**에 대하여는 「여수시 각종 위원회 구성 및 운영 조례」가 정하는 바에 따라 수당과 여비를 지급할 수 있다.

<개정 2011. 1. 10.>

**제9조(시행규칙)** 이 조례 시행에 관하여 필요한 사항은 규칙으로 정한다.

## 공유수면 점·사용 승인을 위한 이해관계자 등의 의견 수렴 공고

공유수면 점·사용 승인 신청이 접수됨에 따라 「공유수면 관리 및 매립에 관한 법률」 제8조제7항 및 동법 시행령 제9조의2제1항에 따라 이해관계자 등의 의견수렴을 위해 아래와 같이 공고하오니, 의견이 있으신 분들은 기한 내 의견을 제출해주시기 바랍니다.

2023. 3. 28.

# 여수시장

### 1. 신청개요

신청인	점용·사용 장소	목적	면적(㎡)	사용기간
여수시장 (섬발전지원과)	전라남도 여수시 화정면 백야리 58-6번지 일원	백야항 부잔교(행정선 접안시설) 교체공사로 인한 임시계류	609	15년

### 2. 공람장소, 공람기간

- 공람장소: 여수시 해양정책과
- 공람기간: 2023. 3. 28. ~ 2023. 4. 14.(18일간)

### 3. 의견제출기간 및 방법

- 제출기간: 2023. 3. 28. ~ 2023. 4. 14.(18일간)
- 제출방법: 의견제출서 서식에 맞춰 제출
- 제출처: 등기우편(여수시 신월로 648, 4층 해양정책과)  
전자우편(chlsmile1004@korea.kr)
- 담당자: 공유수면관리팀 행정9급 김채린

### 4. 기타 문의사항은 여수시 해양정책과(☎659-3972)로 문의주시기 바랍니다.

## 의견제출서

※ 아래의 유의사항을 읽고 작성하시기 바랍니다.

의견제출인	성명	
	주소	전화번호

의견제출 내용	의견	
	기타	

「공유수면 및 매립에 관한 법률」 제8조제7항, 동법 시행령 제9조의2제1항에 따라 위와 같이 의견을 제출합니다.

년      월      일

의견제출인

(서명 또는 인)

귀하      여수시장(해양항만레저

과)

### 유의사항

1. 기재란이 부족한 경우에는 별지를 사용하실 수 있습니다.
2. 증거자료 등을 첨부하실 수 있습니다.
3. 위 의견제출과 관련하여 문서를 받으신 경우에는 문서번호와 일자를 ①란에 함께 기재하여 주시기 바랍니다.

210mm×297mm[백상지(80g/m<sup>2</sup>) 또는 중질지(80g/m<sup>2</sup>)]

## 여수 도시계획시설(도로)사업 실시계획(변경)인가를 위한 사전열람공고

여수 도시계획시설(도로)사업 실시계획(변경)인가 신청 건에 대하여「국토의 계획 및 이용에 관한 법률」제90조 및 같은 법 시행령 제99조에 따라 일반인 및 이해관계인이 열람할 수 있도록 공고 중에 있으니 의견이 있으신 분은 공고 기간 내에 서면으로 의견을 제출하여 주시기 바랍니다.

2023. 3.30.

### 여 수 시 장

1. 사업시행지 위치(변경없음): 여수시 동산동 229번지 일원
2. 사업종류 및 명칭(변경없음)
  - 가. 종 류: 도시계획시설(도로: 소로 2-458)사업
  - 나. 명 칭: 관문동 10통 도시계획도로 개설
3. 사업의 면적 또는 규모(변경)
  - 가. 면 적: 762㎡ → 764㎡ (증 2㎡)
  - 나. 규 모: L=94m, B=8m
4. 사업시행자의 성명 및 주소(변경없음)
  - 가. 성 명: 여수시장(도로과장)
  - 나. 주 소: 전라남도 여수시 학동 시청로1(학동)
5. 사업시행기간(변경없음): 2020. 3.19 . ~ 2024.12.31.
6. 수용 또는 사용할 토지 또는 건물의 소재지·지번·지목 및 면적, 소유권과 소유권외의 권리의 명세 및 그 소유자·권리자의 성명·주소(변경): 불입
7. 도시관리계획 결정(변경) 조서
  - 가. 도로 결정(변경) 조서



구분	규 모				기능	연 장 (m)	기점	종점	사 용 형 태	주 요 경 과 지	최초 결정일	비 고
	등 급	류 별	번 호	폭 원 (m)								
기정	소로	2	458	8	국차도로	247	소3-113	소2-580 관문동 682도	일반 도로	-	전고-15호 77.01.27.	
변경	소로	2	458	8	국차도로	247	소3-113	소2-580 관문동 682도	일반 도로	-	전고-15호 77.01.27.	

나. 도로 결정(변경) 사유서

변경전 도로명	변경후 도로명	변 경 내 용	변 경 사 유
소로 2-458	소로 2-458	· 도시계획도로 선형 일부 변경 - 면적 기정 1,947㎡ 변경 1,949㎡ (증 2㎡)	· 실시설계 결과 및 주변 여건을 고려한 일부 구간 선형 변경

8. 공람기간: 2023. 3.30. ~ 2022. 4. 13.(14일간)

9. 공람장소: 여수시 도시계획과

10. 기타 자세한 사항은 여수시 도시계획과(☎061-659-4014) 및 도로과(☎061-659-4076)로 문의하여 주시기 바랍니다.

□ 수용 또는 사용할 토지 또는 건물의 소재지·지번·지목 및 면적, 소유권과 소유권이외의 권리의 명세 및 그 소유자·권리자의 성명·주소

○ 토지조서(변경)

연번	토지소재지	지번	지목	지적면적(㎡)	편입면적(㎡)	소유자		소유권이외의 권리자				비고
						성명	주소	권리내용	성명	주소	지분	
1	여수시 동산동	565	구	2,311	27	국토교통부						기정
1	여수시 동산동	565-3	구	21	21	국토교통부						변경
2	여수시 동산동	485-6	도	1198	1	국토교통부						기정
2	여수시 동산동	485-9	도	1	1	국토교통부						변경
3	여수시 동산동	380	도	761	42	여수시						기정
3	여수시 동산동	380	도	755	42	여수시						변경
4	여수시 동산동	231	대	163	60	설*자	여수시덕충동1339-*					기정
						김*준	여수시여서동373금호아파트8동1**호					
4	여수시 동산동	231-3	대	62	62	설*자	여수시 여서2로20, 5동2**호(여서동, 금호아파트)				1/2	변경
						김*준	여수시여서동373금호아파트8동1**호				1/2	
5	여수시 동산동	229	대	208	46	박*심	여천시 봉계동 1**					기정
5	여수시 동산동	229-1	대	54	54	여수시						변경
6	여수시 동산동	228	대	238	1	박*희	서울특별시 서대문구 포방터2가길***(홍은동)	근저당권	주식회사 **은행	서울특별시 중구 을지로 ***(을지로2가) (여수중앙지점)		기정
6	여수시 동산동	228-1	대	1	1	박*희	서울특별시 서대문구 포방터2가길***(홍은동)	근저당권	주식회사 **은행	서울특별시 중구 을지로 ***(을지로2가) (여수중앙지점)		변경
7	여수시 관문동	991	대	116	51	조*훈	여수시 관문서8길 1*-*, 3층 (관문동)	근저당권	동여수새*금고	여수시 이순신광장로 2** (종화동)		기정
7	여수시 관문동	991-1	대	43	43	여수시						변경
8	여수시 관문동	990	대	86	56	김*호	여수시 관문서8길* (관문동)	근저당권	종고새**금고	여수시 이순신광장로 2** (종화동)		기정
8	여수시 관문동	990-1	대	53	53	여수시						변경
9	여수시 관문동	976	도	1,079	110	국토교통부						기정
9	여수시 관문동	976-5	도	29	29	국토교통부						변경
9-1	여수시 관문동	976-8	도	88	88	국토교통부						변경
10	여수시 관문동	974	대	136	17	이*자	여수시 관문동 9**					기정
10	여수시 관문동	974-1	대	14	14	이*자	여수시 관문동 9**					변경
11	여수시 관문동	973	대	370	121	안*식	여수시 관문동9**	압류	여수시	여수시 1 시청로		기정
11	여수시 관문동	973-1	대	122	122	안*식	여수시 관문동 9**	압류	여수시	여수시 1 시청로		변경
12	여수시 관문동	969	대	278	145	김*덕	여수시 관문동 9**					기정
12	여수시 관문동	969-1	대	150	150	재단법인광주구천주교***재단	광주광역시 서구 상무대로 9** (쌍촌동)					변경

○ 지장물조서(변경)

연번	소재지		물건의 종류	구조및 규격	수량(㎡)	소 유 자		이해관계인			비고
	위치	번지				성명	주소	관리 내용	성명	주소	
1	동산동	231	건물	슬래브	13.0	설*자	여수시 덕충동 1339-*				기정
			건물	슬래브	2.0						
			건물	슬레이트	76.3						
			건물	슬레이트	2.5	김*준	여수시 여서동 373 금호아파트 8동 1**호				
			담장	벽돌	7.2						
			대문	철재	1.6						
			마당	콘크리트	80.5						
1	동산동	231	건물	슬래브	13.0	설*자	여수시 예울마루로 30, 119동11**호(웅천동,웅천지웰아파트)				변경
			건물	슬래브	2.0						
			건물	슬레이트	76.3						
			건물	슬레이트	2.5	김*준	여수시 여서2로20, 5동2**호(여서동, 금호아파트)				
			담장	벽돌	7.2						
			대문	철재	1.6						
			마당	콘크리트	80.5						
2	동산동	229	건물	슬래브	86.9	박*심	여수시 봉계동 1**				기정
			건물	함석	67.6						
			건물	조립식	9.5						
			건물	슬래브	39.0						
			대문	철재	3.4						
			대문기둥	벽돌	0.5						
			대문슬래브	슬래브	1.6						
			담장	벽돌	1.9						
			마당	콘크리트	24.5						
			계단	콘크리트	0.4						
2	동산동	229	건물	슬래브	86.9	여수시					변경
			건물	함석	67.6						
			건물	조립식	9.5						
			건물	슬래브	39.0						
			대문	철재	3.4						
			대문기둥	벽돌	0.5						
			대문슬래브	슬래브	1.6						
			담장	벽돌	1.9						
			마당	콘크리트	24.5						
			계단	콘크리트	0.4						
3	동산동	228	건물	기와	43.5	박*희	서울특별시 서대문구 포방터**길 38(홍은동)	근저당권	주식회사 **은행	서울특별시 중구 을지로**(을지로2가) (여수중앙지점)	기정
			건물	함석	48.9						
			건물	슬래브	3.0						
			대문	목재	3.8						
3	동산동	228	건물	기와	43.5	박*희	서울특별시 서대문구 포방터**길 38(홍은동)	근저당권	주식회사 **은행	서울특별시 중구 을지로**(을지로2가) (여수중앙지점)	변경
4	관문동	976	건물	함석	37.2	여수시					기정
5	관문동	991	건물	함석	66.3	여수시					기정
			대문	철재	1.5						

연번	소재지		물건의 종류	구조및 규격	수량(㎡)	소유자		이해관계인			비고
	위치	번지				성명	주소	권리 내용	성명	주소	
			대문기둥	벽돌	0.4						
6	관문동	990	건물	함석	73.4	여수시					기정
7	관문동	973	건물	함석	51.0	안*식	여수시 관문동 9**				기정
			건물	함석	118.8						
			건물	함석	36.0						
			담장	벽돌	6.0						
			대문	목재	4.1						
			수목	감나무	4.0						
			수목	모과나무	1.0						
			수목	동백나무	6.0						
			수목	철쭉나무	18.0						
			수목	석류나무	1.0						
			수목	살구나무	2.0						
			수목	단풍나무	1.0						
			수목	기타나무	17.0						
			마당	콘크리트	11.1						
8	관문동	974	건물	슬레이트	127.8	이*자	여수시 관문동 9**				기정
			담장	벽돌	7.2						
			대문기둥	벽돌	1.0						
			대문	슬래브	1.6						
			대문	철재	3.2						
9	관문동	969	건물	함석	118.3	김*덕	여수시 관문동 9**				기정
			건물	함석	52.1						
			건물	함석	37.1						
			대문	철재	3.2						
			대문	슬래브	0.5						
			대문기둥	벽돌	0.8						
			수목	금목서	1.0						
			수목	동백나무	5.0						
			수목	기타수목	5.0						
			마당	콘크리트	24.1						
9	관문동	969	건물	함석	118.3	재단법인 광주구천 주교*** 재단	광주광역시 서구 상무대로 9**(쌍촌동)	근저당권	대한** 주식회사	서울시 서대문구 서소문동 58**	변경
			건물	함석	52.1						
			건물	함석	37.1						
			대문	철재	3.2						
			대문	슬래브	0.5						
			대문기둥	벽돌	0.8						
			수목	금목서	1.0						
			수목	동백나무	5.0						
			수목	기타수목	5.0						
			마당	콘크리트	24.1						
10	관문동	968	건물	조립식	51.4	임*일	순천시 연향동 1378 현대아파트 103동 1**호	압류	성동세무서	서울 중구 태평로2가 1**	기정
								가압류	**생명 보험(주)		
								압류	순천세무서		

연번	소재지		물건의 종류	구조및 규격	수량(㎡)	소 유 자		이해관계인			비고
	위치	번지				성명	주소	권리 내용	성명	주소	
								압류	순천시		
								근저당권	임*엽	구미시 송정동 183 동양한신아파트 105동 7**호	
						임*엽	구미시 송정동 183 동양한신아파트 105동 7**호	압류	국민건강 보험공단	강원도 원주시 건강로32(반곡동, 국민건강보험공단)	
								압류	이천세무서		
								압류	여수시		
								압류	이천시 (경기도)		
10	관문동	968	건물	조립식	51.4	박*연	여수시 봉산남4길 23-**				변경
11	관문동	964-2	건물	슬래브	4.8	김*현	여수시 동산동1**				기정
			대문	철재	2.7						
			대문기둥	벽돌	1.0						
			대문	슬래브	1.3						
			계단	콘크리트	0.4						
			계단	콘크리트	0.7						

## 여수 도시계획시설(도로)사업 실시계획(변경)인가를 위한 사전열람공고

여수 도시계획시설(도로)사업 실시계획(변경)인가 신청 건에 대하여 「국토의 계획 및 이용에 관한 법률」 제90조 및 같은 법 시행령 제99조에 따라 일반인 및 이해관계인이 열람할 수 있도록 공고 중에 있으니 의견이 있으신 분은 공고 기간 내에 서면으로 의견을 제출하여 주시기 바랍니다.

2023. 3.30.

여 수 시 장

1. 사업시행지 위치(변경없음): 여수시 중화동 910번지 일원

2. 사업종류 및 명칭(변경없음)

가. 종 류: 도시계획시설(도로: 중로2-176, 중로3-133)사업

나. 명 칭: 자산교~자산공원입구 도로개설공사

3. 사업의 면적 또는 규모(변경)

가. 면 적: **기정 5,008㎡** → 변경 4,761㎡(감 247)

나. 규 모: 중로2-176 L=296m, B=8~16m, 중로3-133 L=250m, B=10~13m

4. 사업시행자의 성명 및 주소(변경없음)

가. 성 명: 여수시장

나. 주 소: 여수시 시청로 1(학동)

5. 사업시행기간(변경) **기정: 2020. 6.30.~2023.12.31.**

**변경: 2020. 6.30.~2027.12.31.**

6. 수용 또는 사용할 토지 또는 건물의 소재지, 지번, 지목 및 면적, 소유권과 소유권외의 권리의 명세 및 그 소유자, 권리자의 성명, 주소(변경): 붙임

7. 공람기간: 2023. 3.30.~ 2023. 4.13.(14일간)

8. 공람장소: 여수시 도시계획과, 도로과

9. 기타 자세한 사항은 여수시 도시계획과(☎061-659-4011) 및 도로과(☎061-659-4076)로 문의하여 주시기 바랍니다.

□ 수용 또는 사용할 토지 또는 건물의 소재지·지번·지목 및 면적, 소유권과 소유권이외의 권리의 명세 및 그 소유자·권리자의 성명·주소

○토지조서(변경)

일련 번호	소재지	지번	지목	면적(㎡)		토지소유자		이해관계인			
				공부상 면적	편입 면적	성명	주소	성명	주소	권리 관계	비고
1	종화동	1020	도	11,833	97	국토교통부					기정
	종화동	1020-28	도	34	34	국토교통부					변경
1-1	“	1020-24	도	7	7	국토교통부					변경
1-2	“	1020-25	도	55	55	국토교통부					변경
2	“	910	대	102	102	박**	여주시 종화동 9**				기정
	“	910	대	102	102	박**	여주시 종화동 9**				변경
3	“	891	도	1,379	1,159	여주시					기정
	“	891-1	도	1,157	1,157	여주시					변경
4	“	906-2	도	5	5	김**	여주시 관문동 8**				기정
	“	906-2	도	5	5	김**	여주시 관문동 8**				변경
5	“	906-19	도	8	8	김**	여주시 관문동 8**				기정
	“	906-19	도	8	8	김**	여주시 관문동 8**				변경
6	“	905-1	도	113	113	여주시					기정
	“	905-1	도	113	113	여주시					변경
7	“	920-2	대	169	2	정**	여주시 웅남1길 **-5(웅천동)	진남 새마을금고	여주시 좌수영로 31-1(광무동)	근저 당권	기정
								진남 새마을금고	여주시 좌수영로 31-1(광무동)	지 상 권	기정
	“	920-13	대	1	1	정**	여주시 웅남1길 **-5(웅천동)	진남 새마을금고	여주시 좌수영로 31-1(광무동)	근저 당권	변경
								진남 새마을금고	여주시 좌수영로 31-1(광무동)	지 상 권	변경
8	“	911-1	대	123	61	김**	여주시 오동도로 ** (수정동)	주식회사 지에스 리테일	서울특별시 영등포 구 선유로 75 (문래동6가)	근저 당권	기정
	“	911-7	대	58	58	김**	여주시 이순신광장로 2**(종화동)	동여수새마 을금고	여주시 이순신광장 로 215(종화동)	근저 당권	변경
9	“	911-6	대	175	2	윤**	경기도 화성시 향남읍 **하길로274번길**, 8**동 5**호 (서봉마을**엘가)				기정
	“	911-8	대	1	1	윤**	경기도 화성시 향남읍 **하길로274번길**, 8**동 5**호 (서봉마을**엘가)				변경
10	“	906-11	대	145	84	김**	여주시 교동 2**				기정
	“	906-20	대	71	71	김**	여주시 교동 2**				변경
11	“	906-15	대	215	35	김**	여주시 좌수영로 4**, **동 3**호(둔덕동, 둔덕**아파트)				기정
	“	906-21	대	6	6	김**	여주시 좌수영로 4**, **동 3**호(둔덕동, 둔덕**아파트)				변경
	“	906-22	대	20	20	김**	여주시 좌수영로 4**, **동 3**호(둔덕동, 둔덕**아파트)				변경
12	“	906-16	대	96	96	정**	여주시 자산공원길 *(종화동)				기정
	“	906-23	대	93	93	정**	여주시 자산공원길 *(종화동)				변경
13	“	906-17	대	56	40	전**	여주시 신기동 3 **아파트 2**-3**				기정
	“	906-24	대	31	31	전**	여주시 신기동 3 **아파트 2**-3**				변경

일련 번호	소재지	지번	지목	면적(㎡)		토지소유자		이해관계인			
				공부상 면적	편입 면적	성명	주소	성명	주소	권리 관계	비고
14	“	905-3	대	7	7	전**	여수시 신기동 3 **아파트 2**-3**				기정
	“	905-3	대	7	7	전**	여수시 신기동 3 **아파트 2**-3**				변경
15	“	906-18	도	10	10	전**	여수시 종화동 9**				기정
	“	906-18	도	10	10	전**	여수시 종화동 9**				변경
16	“	904-8	대	102	1	김**	여수시 종화동 9**-8				기정
	“	904-8	대	102	0	김**	여수시 종화동 9**-8				변경
17	“	904-7	전	26	19	김**	여수시 종화동 9**-8				기정
	“	904-17	전	8	8	김**	여수시 종화동 9**-8				변경
18	“	904-13	도	76	76	여수시					기정
	“	904-13	도	76	76	여수시					변경
19	“	904-12	전	69	1	여수시					기정
	“	904-12	전	69	0	여수시					변경
20	“	904-6	전	23	23	강**	여수시 중앙동 2**				기정
	“	904-6	전	23	23	강**	여수시 중앙동 2**				변경
21	“	904-11	대	66	1	서**	여수시 종화동 9**-11				기정
	“	904-11	대	66	0	이**	여수시 자산공원길 **1(종화동)	굴수하식수 산업협 동조합	경상남도 통영시 용남면 건내량로 22(여수지소)		변경
22	“	903-3	도	112	1	선**	광주광역시 북구 와우로19번길 *(종흥동)				기정
	“	903-3	도	112	0	선**	광주광역시 북구 와우로19번길 *(종흥동)				변경
23	“	903-1	대	144	14	박**	여수시 자산공원길 *(종화동)	종고 새마을금고	여수시 이순신광장 로 215(종화동)	근저 당권	기정
	“	903-1	대	144	0	박**	여수시 자산공원길 *(종화동)	종고 새마을금고	여수시 이순신광장 로 215(종화동)	근저 당권	변경
24	“	900-4	도	212	212	서**	여수시 종화동 **				기정
	“	900-4	도	212	212	서**	여수시 종화동 **	부천세무서		압류	변경
25	“	901-3	대	292	7	김**	여수시 종화1길 ***(종화동)				기정
	“	901-3	대	292	0	김**	여수시 종화1길 ***(종화동)				변경
26	“	901-2	도	122	106	서**	여수시 종화동 5**				기정
	“	901-6	도	95	95	서**	여수시 종화동 5**	부천세무서		압류	변경
27	“	900-3	전	195	175	이**	여수시 여천체육공원길 ** 1**동 5**호(신기동, 우림**)				기정
						이**	여수시 종화동 9**-1				
	“	900-6	전	179	179*1/ 2	이**	여수시 여천체육공원길 ** 1**동 5**호(신기동, 우림**)				변경
					179*1/ 2	이**	여수시 종화동 9**-1				
28	“	849-1	도	162	12	국토교통부					기정
		849-4	도	12	12	국토교통부					변경



일련 번호	소재지	지번	지목	면적(㎡)		토지소유자		이해관계인			
				공부상 면적	편입 면적	성명	주소	성명	주소	권리 관계	비고
29	“	901-1	전	3	3	이**	여주시 여천체육공원길 ** 1**동 5**호 (신기동, 우림**)				기정
						이**	여주시 종화동 9**-1				
	“	901-1	전	3	3*1/2	이**	수시 여천체육공원길 ** 1**동 5**호 (신기동, 우림**)				변경
					3*1/2	이**	여주시 종화동 9**-1				
30	“	819-8	도	413	1	여주시					기정
	“	819-8	도	413	0	여주시					변경
31	“	819-7	답	7	2	여주시					기정
	“	819-13	답	7	4	여주시					변경
32	“	890	도	1,668	10	여주시					기정
	“	890	도	1,668	10	여주시					변경
33	“	892-2	대	79	58	정**	여주시 관문서1길 ***(관문동)				기정
	“	892-3	대	56	56	정**	여주시 관문서1길 ***(관문동)				변경
34	“	896-2	대	13	1	김**	여주시 종화동 8**				기정
	“	896-2	대	13	0	김**	여주시 종화동 8**				변경
35	“	904-1	대	187	159	전**	여주시 수정동 769-1				기정
	“	904-15	대	155	155	유**	경기도 고양시 일산동구 **마을1로 1**, 7**동 9**호(풍동, **마을)				변경
36	“	904-14	대	21	21	유**	여주시 수정동 7**-1	여수농업 협동조합	여주시 좌수영로 355(문수동)	근저 당권 904- 4번지 와 합 병	기정
		904-14	대	0	0	유**	여주시 수정동 7**-1			합병 으로 지번 말소	변경
37	“	904-4	대	195	174	전**	여주시 종화동 9**-4	여수농업 협동조합	여주시 문수동 42-4	근저 당권	기정
	“	904-16	대	190	190	유**	여주시 자산공원길 **				변경
38	“	900-1	대	185	140	구**	여주시 종화동 9**-1				기정
	“	900-5	대	138	138	구**	여주시 자산공원길 *(종화동)				변경
39	“	878-3	대	119	3	김**	여주시 자산공원길 ***(종화동)	동여수 새마을금고	여주시 이순신광장 로 215(종화동)	근저 당권	기정
	“	878-7	대	1	1	김**	여주시 자산공원길 ***(종화동)	동여수 새마을금고	여주시 이순신광장 로 215(종화동)	근저 당권	변경
40	“	878-6	대	79	45	이**	여주시 종화동 8**-6	종고 새마을금고	여주시 이순신광장 로 215(종화동)	근저 당권	기정
	“	878-8	대	33	33	이**	여주시 종화동 8**-6				변경
41	“	878-2	대	63	1	임**	여주시 남산동 9**				기정
	“	878-9	대	1	1	임**	여주시 남산동 9**				변경

일련 번호	소재지	지번	지목	면적(㎡)		토지소유자		이해관계인			
				공부상 면적	편입 면적	성명	주소	성명	주소	권리 관계	비고
42	“	877-2	대	169	9*1/2	곽**	여수시 소호로 6**, 2**동 12**호 (안산동,**아파트)				기정
					9*1/2	조**	여수시 소호로 6**, 2**동 12**호 (안산동,**아파트)				
	“	877-6	대	1	1*1/2	곽**	여수시 소호로 6**, 2**동 12**호 (안산동,**아파트)				변경
					1*1/2	조**	여수시 소호로 6**, 2**동 12**호 (안산동,**아파트)				
43	“	877-1	대	172	8	한**	여수시 종화동 8**-1	제3.4잠수기 수산업협동 조합	여수시 어항단지 로 13(국동)	근저 당권	기정
	“	877-1	대	172	0	한**	여수시 종화동 8**-1	제3.4잠수기 수산업협동 조합	여수시 어항단지 로 13(국동)	근저 당권	변경
44	“	877-5	대	26	7	강**	여수시 종화동 8**				기정
	“	877-8	대	7	7	강**	여수시 종화동 8**	서**	여수시 종화동 8**-2	가 압 류	변경
								종고새마을 금고	여수시 이순신광장 로 215(종화동)		
45	“	877-3	도	212	186	박**	여수시 종화동 8**				기정
	“	877-7	도	194	194	박**	여수시 종화동 8**				변경
46	“	871-2	도	50	50	정**	여수시 종화동 8**				기정
	“	871-2	도	50	50	정**	여수시 종화동 8**				변경
47	“	871-1	대	79	4	주**	여수시 자산공원길 **-1 (종화동)				기정
	“	871-3	대	5	5	주**	여수시 자산공원길 **-1 (종화동)				변경
48	“	862	도	149	149	여수시					기정
	“	862-1	도	148	148	여수시					변경
49	“	870-3	대	17	1	김**	여수시 종화동 8**				기정
	“	870-4	대	1	1	김**	여수시 종화동 8**				변경
50	“	869-1	대	36	1	박**	여수시 둔덕동 5**, 중앙미평**촌 아파트 2-6**				기정
	“	869-3	대	1	1	박**	여수시 둔덕동 5**, 중앙미평**촌 아파트 2-6**				변경
51	“	853-1	대	30	1	박**	여수시 종화동 8**				기정
	“	853-3	대	1	1	박**	여수시 종화동 8**				변경
52	“	852-1	대	53	1	나**	여수시 하멜로 **-*(관문동)				기정
	“	852-3	대	2	2	나**	여수시 하멜로 **-*(관문동)	여수세무서		압류	변경
								대성산업주 식회사	장흥군 장동면 북교 리 315-3	가 압 류	
							전남신용보 증재단	순천시 해룡면 향 매로 109(여수시 점)	가 압 류	변경	
53	“	852-2	도	49	49	여수시					기정
	“	852-2	도	49	49	여수시					변경

일련 번호	소재지	지번	지목	면적(㎡)		토지소유자		이해관계인			
				공부상 면적	편입 면적	성명	주소	성명	주소	권리 관계	비고
54	“	870-1	대	10	3	이**	여수시 자산공원길 **-2 (종화동)				기정
	“	870-1	대	10	0	안**	여수시 여문문화길 **, 1층(여서동)				변경
55	“	861-1	대	23	1*4/7	이**	여수시 자산공원길 **-2 (종화동)				기정
					1*3/7	여수시					
	“	861-1	대	23	0	안**	여수시 여문문화길 **, 1층(여서동)				변경
					0	여수시					
56	“	858-1	대	182	1	이**	여수시 종화동 8**	종고 새마을금고	여수시 이순신광장 로 215(종화동)	근저 당권	기정
	“	858-1	대	182	0	이**	대전광역시 중구 유천로 48번길 **(유천동)	종고 새마을금고	여수시 이순신광장 로 215(종화동)	근저 당권	변경
57	“	858-2	도	23	23	박**	광주시 서석동 21-**				기정
	“	858-2	도	23	23	박**	광주시 서석동 21-**				변경
58	“	855-1	대	56	4	박**	경기도 시흥시 은행로 1**, 1**동 16**호(은행동, **아파트)				기정
	“	855-1	대	56	0	박**	경기도 시흥시 은행로 1**, 1**동 16**호(은행동, **아파트)				변경
59	“	848	도	528	193	기획재정부					기정
	“	848-10	도	159	159	기획재정부					변경
60	“	845	대	278	2	여수시					기정
	“	845-1	대	1	1	여수시					변경
61	“	846-1	전	17	9	박**	여수시 종화동 8**-12				기정
	“	846-3	전	5	5	모**	여수시 자산공원길 **(종화동)				변경
62	“	846-2	도	23	23	전**	여수시 고소동 3**				기정
	“	846-2	도	23	23	전**	여수시 고소동 3**				변경
63	“	847	도	10	10	국토교통부					기정
	“	847	도	10	10	국토교통부					변경
64	“	840-12	대	155	10	박**	여수시 종화동 8**-12				기정
	“	840-19	대	4	4	모**	여수시 자산공원길 **(종화동)				변경
65	“	840-4	도	157	34	기획재정부					기정
	“	840-16	도	27	27	기획재정부					변경
66	“	840-10	대	36	5	기획재정부					기정
	“	840-18	대	1	1	기획재정부					변경
67	“	839	도	10	10	국토교통부					기정
	“	839	도	10	10	국토교통부					변경
68	“	838	도	40	2	국토교통부					기정
	“	838	도	40	0	국토교통부					변경
69	“	832-2	도	79	79	국토교통부					기정
	“	832-2	도	79	79	국토교통부					변경

일련 번호	소재지	지번	지목	면적(㎡)		토지소유자		이해관계인			
				공부상 면적	편입 면적	성명	주소	성명	주소	권리 관계	비고
70	“	837	도	175	136	박**	동정 10**				기정
	“	837-1	도	24	24	박**	동정 10**				변경
70-1	“	837-2	도	104	104	박**	동정 10**				변경
71	“	832-23	대	89	10	김**	여수시 남면 연도리 3**				기정
	“	832-42	대	9	9	김**	여수시 남면 연도리 3**				변경
72	“	832-22	대	36	10	이**	미합중국 캘리포니아주 (92557) **노벨리에뷔뉴 부루스톨252**				기정
	“	832-41	대	10	10	이**	미합중국 캘리포니아주 (92557) **노벨리에뷔뉴 부루스톨252**				변경
73	“	832-19	대	109	21	오**	여수시 종화동 8**-25				기정
	“	832-40	대	20	20	여수시					변경
74	“	832-18	대	66	23	김**	여수시 종화동 8**				기정
	“	832-39	대	23	23	장**	여수시 자산공원길 **(종화동)				변경
75	“	832-17	대	33	17	곽**	여수시 수정동 1**-2	정**	여수시 여서동 4**, **아파트 상가 3동 2**호	근저 당권	기정
	“	832-38	대	16	16	곽**	여수시 수정동 1**-2	정**	여수시 여서동 4**, **아파트 상가 3동 2**호	근저 당권	변경
76	“	832-16	대	23	22	주**	여수시 종화동 8**-16	종고 새마을금고	여수시 이순신광장 로 215(종화동)	근저 당권	기정
	“	832-16	대	30	22	주**	여수시 자산공원길 **-1(종화동)	종고 새마을금고	여수시 이순신광장 로 215(종화동)	근저 당권	변경
77	“	832-15	대	23	21	성**	여수시 종화동 8**				기정
	“	832-15	대	1	1	성**	여수시 종화동 8**				변경
77-1	“	832-37	대	22	22	성**	여수시 종화동 8**				변경
78	“	832-14	대	40	40	고**	여수시 신월1길 **-, 2**호(신월동, **빌라)				기정
	“	832-14	대	40	40	고**	여수시 신월1길 **-, 2**호(신월동, **빌라)				변경
79	“	832-5	대	17	1	여수시					기정
	“	832-36	대	1	1	여수시					변경
80	“	832-4	대	33	30	이**	여수시 종화동 8**				기정
	“	832-35	대	28	28	이**	여수시 종화동 8**				변경
81	“	832-1	대	304	31	기획재정부					기정
	“	832-33	대	7	7	기획재정부					변경
81-1	“	832-34	대	21	21	기획재정부					변경
82	“	832-3	도	33	33	국토교통부					기정
	“	832-3	도	33	33	국토교통부					변경
83	“	833-1	대	142	9	이**	고흥군 금산면 신평리 **				기정
	“	833-4	대	3	3	이**	고흥군 금산면 신평리 **				변경

일련 번호	소재지	지번	지목	면적(㎡)		토지소유자		이해관계인			
				공부상 면적	편입 면적	성명	주소	성명	주소	권리 관계	비고
84	“	833-2	도	23	23	여수시					기정
	“	833-2	도	23	23	여수시					변경
85	“	834-1	대	350	1*334/ 350	여수시					기정
					1*16/3 50	김**	여수시 종화동 **~3				
		834-1	대	350	1*334/ 350	여수시					변경
					1*16/ 350	김**	여수시 종화동 **~3				
86	“	76-2	도	122	53	국토교통부					기정
	“	76-6	도	47	47	국토교통부					변경
87	“	76-1	대	30	1	기획재정부					기정
	“	76-5	대	1	1	기획재정부					변경
88	“	68-4	전	20	1	여수시					기정
	“	68-5	전	1	1	여수시					변경
89	“	68-3	도	165	158*20 /192	조**	여수시 종화동 **~2				기정
					158*50 /192	여수시					
					158*62 /192	서**	광주 동구 계림동 1구 2**				
					158*60 /192	박**	동정 7**				
	“	68-6	도	141	141*20 /192	조**	여수시 종화동 **~2				변경
					141*50 /192	여수시					
					141*62 /192	서**	광주시 계림동 1구 2**				
					141*60 /192	박**	동정 7**				
90	“	67-2	도	390	348	여수시					기정
	“	67-2	도	390	348	여수시					변경
91	“	66	도	7	7	이**	여수시 종화동 8**				기정
	“	66	도	7	7	이**	여수시 종화동 8**				기정
92	“	67-1	대	60	37	여수시					기정
	“	67-4	대	18	18	여수시					변경
93	“	63-3	대	112	3	대한예수 교장로회여수 송죽교회	여수시 종화동 **~3				기정
	“	63-5	대	3	3	대한예수 교장로회여수 송죽교회	여수시 종화동 **~3				변경

일련 번호	소재지	지번	지목	면적(㎡)		토지소유자		이해관계인			
				공부상 면적	편입 면적	성명	주소	성명	주소	권리 관계	비고
94	수정동	771	도	1,920	10	국토교통부					기정
	수정동	771-2	도	10	10	국토교통부					변경

○ 지장물조서(변경없음) - 게재생략

여수시 공고 제2023-1017호

## 2022년도 재난관리 실태 공고

「재난 및 안전관리 기본법」 제33조의3(재난관리 실태 공시 등) 및 같은 법 시행령 제42조의2(재난관리실태 공시방법 및 시기 등)에 따라, 우리 기관과 관련된 전년도 재난발생 및 수습 현황, 재난예방조치 실적, 재난관리에 관한 중요 사항 등을 공시함으로써 주민의 알권리를 충족시키고, 재난관리에 대한 책임행정을 강화하기 위하여 다음과 같이 2022년도 재난관리 실태를 공고합니다.

2023. 3.

여수시



### 1. 재난관리 실태 공시 총괄

- ◆ 2022년도에는 재난이 1회 발생하여 피해는 225건, 1,275백만원이며, 복구는 93건, 2,292백만원이 소요되었습니다.
  - 재난 유형별로 태풍 재난은 1회 발생하였으며 피해는 1,275백만원이며 복구는 93건, 2,292백만원이 소요되었으며, 재해복구는 현재 완료되었습니다.
  - 재난발생현황은 태풍 재난이 가장 빈도 높게 발생하였고, 태풍 재난의 피해가 가장 큰 것으로 나타났습니다.
- ◆ 「재난 및 안전관리 기본법」 제25조의2제1항에 따른 예방실적으로는
  - 재난에 대응할 조직은 1과 5개팀 23명으로 지난해 보다 2명 증가하였습니다.
  - 재난의 예측 및 정보전달체계는 8종으로 67개소에 설치되었으며, 지난해보다 10개소가 감소하였습니다.

◆ 「재난 및 안전관리 기본법」 제67조에 따른 재난관리 기금적립은 당해연도 확보 기준액은 11,402백만원이나 3,122백만원 확보되어 365%가 확보되었습니다.

- 확보액은 최근 5년간 평균 2,212백만원 보다 909백만원 증가하였고, 지난해 보다 23백만원 감소하였습니다.
- 확보된 재난관리기금을 5년 평균 4,033백만원 사용하였으며, 금년도에는 2,005백만원 사용하여 지난해 보다 412백만원 많이 사용하였습니다.

◆ 「자연대책법」 제75조의2에 따른 지역안전도 진단 결과 C등급으로, 지난 진단결과와 비교하여 1등급이 증가하였습니다.

◆ 그 밖에

- 기존 공공시설물 내진보강은 227시설 중 128시설이 내진성능 확보 또는 내진보강 완료되어 56.4% 내진율을 보이고 있습니다.
- 풍수해로 인한 피해보상을 받을 수 있도록 정책보험 「풍수해보험」 6,104건에 대해 가입·지원하였습니다.

◆ 이러한 전반적인 상황을 볼 때, 우리 시의 재난관리역량은 사전 대비로 공공분야 재난예방활동, 재난예방시설 설치 및 재난관리 예방 홍보가, 재난 발생 후에는 사유시설 피해 복구를 위해 신속한 재난지원금 지원 추진실적이 우수한 것으로 나타났습니다.



## 2. 재난관리 실태 세부 공시

### 1) 전년도(2022년) 재난의 발생 및 수습현황

일시	재난(피해) 원인	피해내용	복구내용	추진사항
9.5 ~ 9.6.	제11호 태풍 「힌남노」	-공공시설: 138건, 1,174,730천원 -사유시설: 87건, 100,449천원	-공공시설: 77건, 2,227,730천원 -사유시설: 16건, 64,194천원	◦ 공공시설: 부서별 자체복구 ◦ 사유시설: 자력복구 및 재난 지원금 지급 등

### 2) 「재난 및 안전관리 기본법」 제25조의2제1항에 따른 재난예방 조치실적

#### ① 재난에 대응할 조직의 구성 및 정비

가. 기구

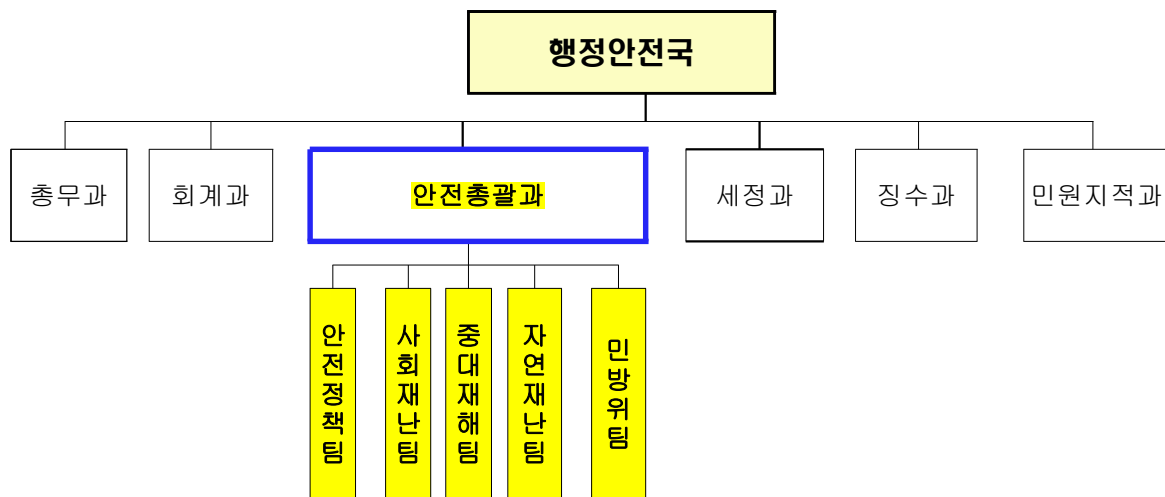

나. 정원

과 별		계	일 반 직							전문 경력관 (화생방)
			소계	4급	5급	6급	7급	8급	9급	
안전 총괄과	정원	24	24	-	1	6	8	3	5	1
	현원	23	23	-	1	7	4	3	7	1

다. 방재안전직 정·현원 현황

과 별		계	일 반 직						
			소계	4급	5급	6급	7급	8급	9급
계	정원	5	5	-	-	-	1	2	2
	현원	4	4	-	-	-	1	1	2

◆ 연도별 비교(도표, 그래프 등)

구 분	2018	2019	2020	2021	2022
일반직 현원(인원) * 방재안전직 포함	19	21	18	21	23
방재안전직 현원(인원)	4	4	5	5	4

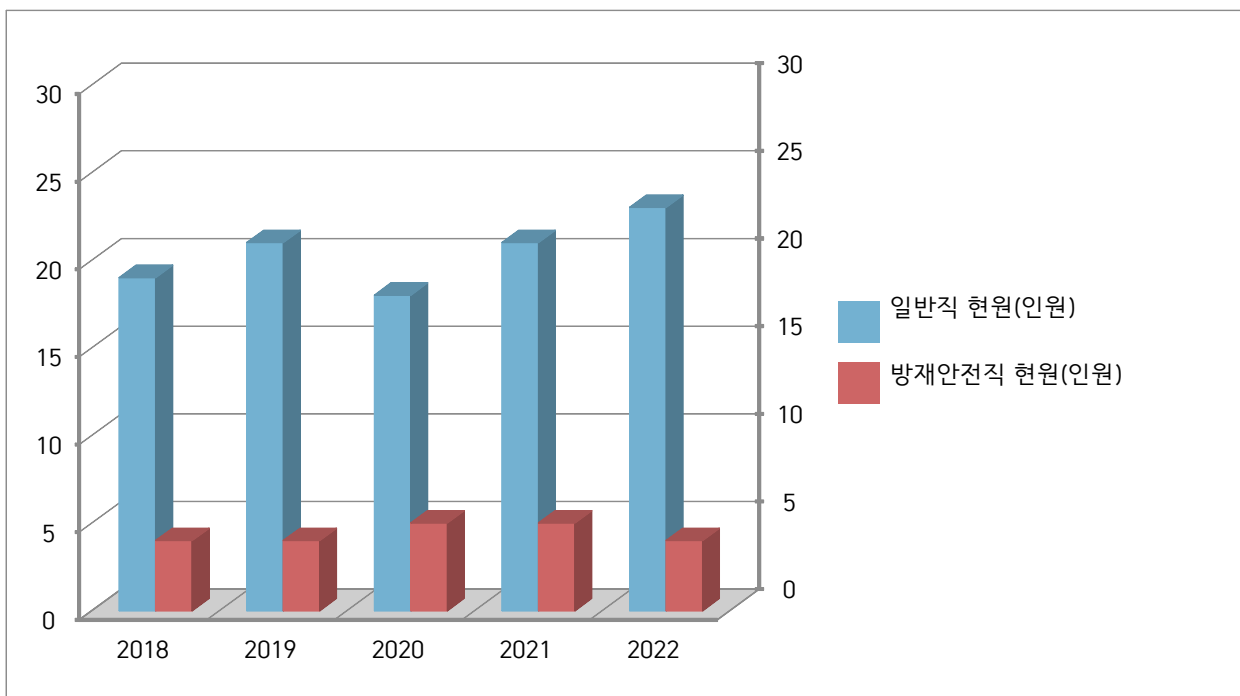

2021년 사회재난팀 명칭이 변경(기존 안전점검팀)되어 업무 증가로 인한 인력 보강(2명)

- 2022년 중대재해 총괄대응을 위한 인력 강화(4명)

## ② 재난의 예측 및 예측정보 등의 제공이용에 관한 체계의 구축 가. 현황

구 분	개소	설치장소
자동음성통보시스템	5	율촌면사무소 외 4개소
자동우량관측장비	13	돌산읍사무소 외 12개소
자동기상관측시스템(AWS)	9	고소동 외 8개소
자동수위경보시스템(수위관측시설)	1	연등천 남산동2교 다리(옆)
재난영상감시시스템(CCTV)	8	만성리 해수욕장 외 7개소
재해문자전광판	9	돌산 공원 외 8개소
민방위경보시설(사이렌)	16	돌산읍사무소 외 15개소
위성전화기	6	재난안전상황실 2, 면사무소 4
라디오 재해경보 방송	0	'22년 철거(10개소)

### ◆ 연도별 비교(도표, 그래프 등)

구 분	2018	2019	2020	2021	2022
자동음성통보시스템	6	6	6	6	5
자동우량관측장비	12	13	13	13	13
자동기상관측시스템(AWS)	9	9	9	9	9
자동수위경보시스템(수위관측시설)	1	1	1	1	1
재난영상감시시스템(CCTV)	8	8	8	8	8
재해문자전광판	7	6	9	9	9
민방위경보시설(사이렌)	15	15	16	16	16
위성전화기	6	6	6	6	6
라디오 재해경보 방송	10	10	10	10	0

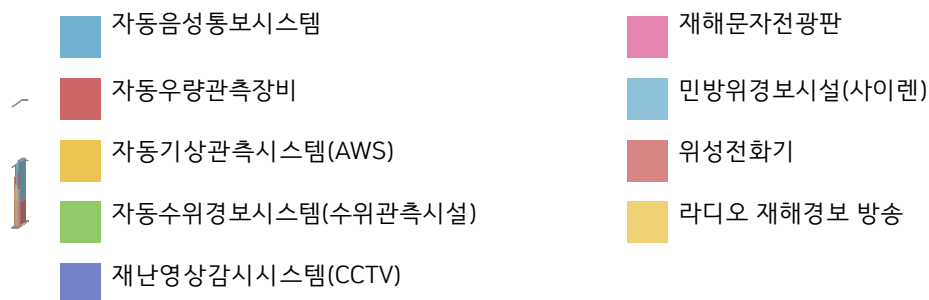

- '22년 라디오 재해경보 방송 철거 예외에는 특별한 증감사항은 없음

### ③ 재난 발생에 대비한 교육·훈련과 재난관리에방에 관한 홍보

#### 가. 재난발생에 대비한 교육·훈련 현황

##### [방재담당공무원의 전문성(재난안전관련 분야) 교육]

과정명	교육기간	교육기관	참석인원	비고
제1기 재난안전신규실무자 과정	1.19.~1.21.	국가민방위 재난안전교육원	1	
제3기 재난안전신규실무자 과정	2.9.~2.11.	국가민방위 재난안전교육원	2	
제5기 재난안전신규실무자 과정	3.16.~3.18.	국가민방위 재난안전교육원	1	
제6기 재난안전신규실무자 과정	3.30.~4.1.	국가민방위 재난안전교육원	2	
제1기 재해복구실무 과정	3.14.~3.15.	국가민방위 재난안전교육원	1	
제1기 급경사지관리 과정	4.13.~4.15.	국가민방위 재난안전교육원	1	
제1기 소하천관리 과정	4.27.~4.28.	국가민방위 재난안전교육원	1	
제1기 재난매뉴얼(가축질병) 과정	4.11.~4.12.	국가민방위 재난안전교육원	1	
제1기 재난매뉴얼(감염병) 과정	4.25.~4.26.	국가민방위 재난안전교육원	2	
제8기 재난안전신규실무자 과정	5.11.~5.13.	국가민방위 재난안전교육원	1	
제1기 승강기담당직무역량 과정	5.9.~5.10.	국가민방위 재난안전교육원	2	
제2기 자연재난대응 과정	5.23.~5.24.	국가민방위 재난안전교육원	1	
제2기 재난안전고위관리자 과정	6. 23.	국가민방위 재난안전교육원	1	
제10기 재난안전신규실무자 과정	6.8.~6.10.	국가민방위 재난안전교육원	1	
제11기 재난안전신규실무자 과정	6.20.~6.22.	국가민방위 재난안전교육원	1	
제14기 재난안전신규실무자 과정	8.3.~8.5.	국가민방위 재난안전교육원	1	
제17기 재난안전신규실무자 과정	9.26.~9.28.	국가민방위 재난안전교육원	2	
제2기 기후재난대응 과정	10.5.~10.6.	국가민방위 재난안전교육원	1	
제18기 재난안전신규실무자 과정	10.24.~10.26.	국가민방위 재난안전교육원	1	
제3기 재난매뉴얼(감염병) 과정	11.14.~11.15.	국가민방위 재난안전교육원	1	
제20기 재난안전신규실무자 과정	11.21.~11.23.	국가민방위 재난안전교육원	1	
제21기 재난안전신규실무자 과정	11.28.~11.30.	국가민방위 재난안전교육원	3	
제22기 재난안전신규실무자 과정	12.5.~12.7.	국가민방위 재난안전교육원	1	

[지역자율방재단에 대한 교육·훈련]

교육/ 훈련명	일시	장소	참석 인원	내 용	주관	비고
자율방재단 역량강화 양성교육	7. 27.	여수 문화홀	300	<ul style="list-style-type: none"> <li>- 자율방재단의 임무와 역할</li> <li>- 재난예방 및 대 비 사전예찰 행동요 령 교육</li> </ul>	여수시 (안전총괄과)	

[안전모니터봉사단(보안관)에 대한 교육·훈련]

교육/ 훈련명	일시	장소	참석 인원	내 용	주관	비고
안 전 보 안 관 워크숍 및 안 전점검 교육	10. 26.	히든베이 호텔	60	<ul style="list-style-type: none"> <li>- 해양안전사고 예방과 응급상황 대처요령</li> <li>- 안전신문고 앱 소개 및 안전신고 요령 교육</li> </ul>	여수시 (안전총괄과)	

[재난관리예방을 위한 지역주민에 대한 교육·훈련]

교육/ 훈련명	일시	장소	참석 인원	내 용	주관	비고
여수실버 안전학당	3. ~ 11.	경로당/ 노인일자리 사업장	3,696명	65세 이상 어르신 대상 안전교육	여수시 (안전총괄과)	
찾아가는 어린이 안전학당	3. ~ 11.	유치원/ 어린이집	3,588명	어린이 대상 안전교육	여수시 (안전총괄과)	

◆ 연도별 비교(도표, 그래프 등)

구 분	2018	2019	2020	2021	2022
방재담당공무원 전문성 교육(인원)	45	33	5	24	28
지역자율방재단 교육·훈련(인원)	250	175	3	-	300
안전모니터봉사단 교육·훈련(인원)	50	58	-	60	60
지역주민 교육·훈련(인원)	6,523	7,815	1,307	3,991	7,284

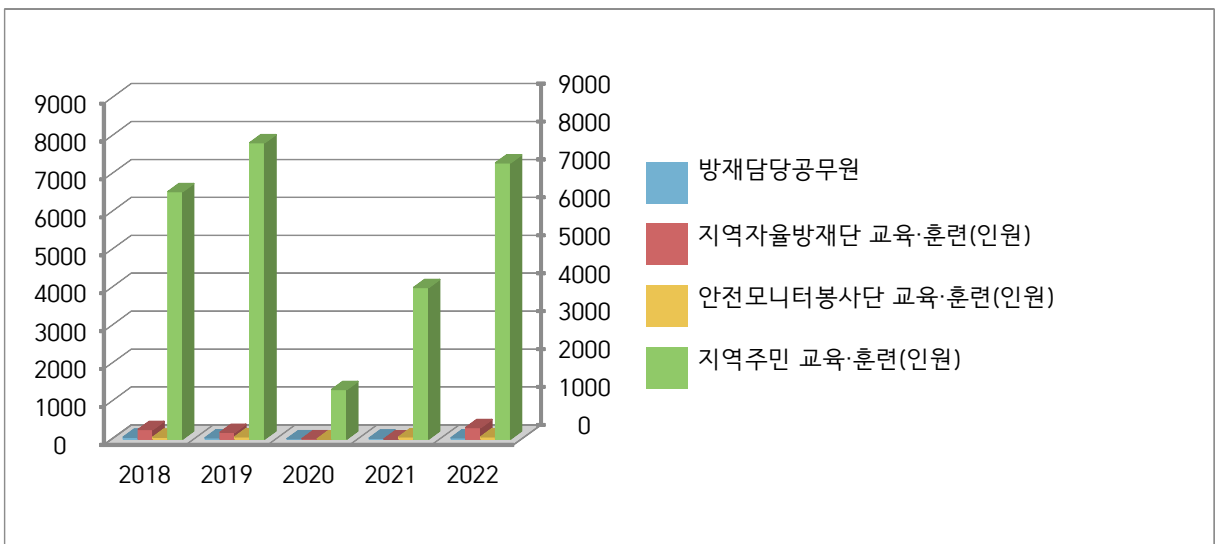

- 코로나19 상황으로 인해 2020년 이후 집합교육이 줄어 감소하였으나, 2021년 유아대상 안전교육 어린이 안전학당 첫 실시로 교육이 점차 증가하고 있는 추세임

나. 안전모니터봉사단 제보·처리 실적

◆ 제보·처리 실적 현황

봉사단원(인원수)	제보실적(건)	처리실적(건)			비 고
		완료	진행	불가	
50	85	85	-	-	

다. 재난관리 관련 언론홍보

[현장홍보 실적(안전점검의 날 행사, 캠페인 등)]

연번	행사명	주요내용	행사일시	장소	참석인원
1	교통안전 캠페인	어린이 교통안전 안전속도 5030 홍보	3월 30일	산단 인근	20
2	교통안전 캠페인	5대 불법 주·정차 금지 안내 및 보행안전 수칙 홍보	4월 20일	송원백 화점 앞	10
3	교통안전 캠페인	어린이 교통안전 및 여수시민안전보험 홍보	5월 18일	쌍봉시장 일대	10
4	교통안전 캠페인	보행안전 서·고·요 및 어린이 교통안전 수칙 홍보	5월 24일	안심초	50
5	교통안전 캠페인	보행안전 수칙 홍보 및 여수시민안전보험 홍보	6월 14일	쌍봉초	10
6	교통안전 캠페인	5대 불법 주·정차 금지 안내 및 보행안전 수칙 홍보	6월 23일	부영초	30
7	안전문화 캠페인	물놀이 안전수칙 폭염 예방 대처 수칙	7월 13일	친수공원	25
8	안전문화 캠페인	물놀이 안전수칙 교통안전수칙 여수시민안전보험 홍보	7월 19일	무더위쉼터	10
9	안전문화 캠페인	5대 불법 주·정차 금지 안내 및 보행안전 수칙 홍보	7월 20일	송현초	8
10	안전문화 캠페인	폭염 예방 수칙 여수시민안전보험 홍보	7월 22일	엑스포 박람회장	10
11	안전문화 캠페인	5대 불법 주·정차 근절 홍보 여수시민안전보험 홍보	7월 27일	여수 문화홀	5
12	교통안전 캠페인	주행 시 스마트폰 사용 금지 등 교통안전 문화 내용 안내	8월 23일	엑스포 박람회장	25
13	교통안전 캠페인	코로나 19 핵심 방역수칙 홍보 및 안전속도 5030 홍보	9월 8일	여수 엑스포역	16
14	교통안전 캠페인	교통안전문화 홍보 스쿨존 내 보행안전 수칙홍보	9월 15일	서초교	32
15	2022년 고맙습니다! 교통안전 릴레이 캠페인	교통안전문화 홍보 자동차 방향지시등 신호 의무화 홍보 운행 중 스마트폰 사용 금지 홍보	9월 27일	부영3차 사거리	102
16	교통안전 캠페인	어린이 교통안전 안전속도 5030 홍보	10월 18일	양지초	40
17	산업안전보건 캠페인	산업안전수칙 안내 및 홍보	10월 20일	서강동 주민센터	80
18	교통안전 캠페인	교통안전문화 홍보 스쿨존 내 보행안전 수칙 홍보	11월 8일	좌수영초	45
19	동절기 화재예방 캠페인	4대 겨울용품 안전수칙 홍보	11월 22일	서시장	24
20	가뭄극복 물 절약 캠페인	생활 속 물 절약 20% 동참 캠페인	12월 1일	여수시청 로타리	34
21	동절기 화재예방 캠페인	동절기 2가 백신 추가접종 참여 및 방역수칙 준수 안내	12월 20일	교동시장	32
22	가뭄극복 물 절약 캠페인	전 시민 20% 물 절약 캠페인	12월 20일	교동시장	32
23	가뭄 극복 물 절약 캠페인	민·관 합동 물 절약 캠페인	12월 22일	부영삼단지	55

[언론 보도 및 기고실적(신문, 방송 등)]

연번	기사제목	보도일시	언론사
1	여수시, ‘오미크론 막아라’…취약시설 특별점검 실시	1월 21일	뉴스핍 외 12건
2	여수시, ‘설 연휴기간 재난안전상황 대응 교육’ 실시	1월 28일	여수인터넷뉴스 외 5건
3	여수시, 오미크론 맞춤형방역·재택치료 개편 안내	2월 9일	뉴스파워 외 16건
4	여수시, ‘2022년 민방위대 정기검열’ 실시	3월 21일	베타뉴스 외 18건
5	여수시, ‘2022년도 민방위대원 사이버교육’ 실시	4월 6일	미디어투데이 외 10건
6	여수시 ‘2022년 시민안전보험’ 가입, 보장내용 확인하세요	4월 8일	여수인터넷뉴스 외 13건
7	여수시, 예기치 못한 자연재난 ‘풍수해보험’으로 대비하세요	4월 21일	여수인터넷뉴스 외 10건
8	여수시, ‘여름철 자연재난’ 사전 대비에 총력	4월 27일	여수인터넷 뉴스 외 8건
9	여수시, 2022년 민방위 비상계획 수립…재난대응에 총력	5월 11일	시민일보 외 5건
10	여수시, “뜨거운 햇볕 피해가세요” 폭염대비 그늘막 운영	5월 23일	여수인터넷뉴스 외 7건
11	여수시, 교통안전 캠페인 ‘서고요(멈춰서! 살피고! 건너요!)’ 전개	5월 24일	파이낸셜뉴스 외 32건
12	여수시와 여수소방서 합동, ‘찾아가는 어린이 안전학당’ 진행	5월 27일	여수인터넷뉴스 외 10건
13	여수시, 재난분야 위기관리 ‘행동매뉴얼’ 일제 정비	5월 31일	Queen 외 14건
14	6월 6일 현충일 오전 10시, 묵념 사이렌 울린다	6월 3일	아시아경제 외 28건
15	여수시, 태풍호우 대비 ‘민방위 경보시스템’ 훈련 실시	6월 24일	여수인터넷뉴스 외 15건
16	여수시, ‘안전이 최우선!’ 여름철 물놀이 안전 캠페인 실시	7월 14일	미디어투데이 외 11건
17	여수시, 2022년 ‘지역자율방재단’ 역량강화교육실시	7월 28일	베타뉴스 외 16건
18	여수시-유관기관 합동, 가두리양식장에 ‘소화기 및 화재경보기’ 전달	8월 1일	파이낸셜뉴스 외 23건
19	여수시, 2022년 3분기 통합방위협의회 개최	8월 16일	파이낸셜뉴스 외 11건
20	여수시, 집중호우 대비 긴급 대책회의 개최…총력대응 나서	8월 16일	여수인터넷뉴스 외 7건
21	여수시, ‘2022년 을지연습’ 준비보고회 개최	8월 17일	미디어투데이 외 10건
22	여수시, ‘안전 여수 만들기’ 2022년 국가안전대진단 실시	8월 19일	미디어투데이 외 5건
23	여수시, 22일부터 25일까지 을지연습 돌입…전시직제 전환	8월 22일	아시아경제 외 16건
24	여수시, 2022년 을지연습 ‘행정기관 소산이동 훈련’ 실시	8월 23일	여수인터넷뉴스 외 11건
25	여수시, 2022년 을지연습 민관군경 합동 ‘실제훈련’ 실시	8월 24일	미디어투데이 외 6건
26	여수시의용소방대연합회, 2022년 을지연습 실제훈련 ‘참관’	8월 25일	여수인터넷뉴스 외 5건
27	여수시, 제11호 태풍 힌남노 북상…사전 대비에 총력	9월 2일	여수인터넷뉴스 외 5건
28	여수시, 휴일에도 태풍 ‘힌남노’ 대비에 총력…상황판단회의 개최	9월 4일	프레시안 외 29건
29	여수시, 태풍 ‘힌남노’ 철저한 사전대비로 큰 피해 없이 지나가	9월 6일	여수인터넷뉴스 외 10건



연번	기사제목	보도일시	언론사
30	여수시, 추석 연휴 대비 교통안전, 방역수칙 준수 캠페인 전개	9월 8일	프레시안 외 21건
31	여수시, 개학기 맞아 초등학교 앞 ‘교통안전 캠페인’ 실시	9월 16일	시민일보 외 8건
32	여수시, 태풍 ‘남마돌’ 선제 대응에 총력…‘비상 2단계’ 발령	9월 18일	여수인터넷 뉴스 외 16건
33	여수시, 2022년 을지연습 전라남도 ‘최우수기관’ 선정	9월 22일	여수인터넷뉴스 외 40건
34	여수시의용소방대연합회, ‘기술경연대회 및 한마음 대축제’ 성료	9월 23일	천지일보 외 29건
35	여수시, ‘고맙습니다’ 교통안전 릴레이 민관협력 캠페인 전개	9월 27일	미디어투데이 외 11건
36	여수시, 2022년도 민방위대원 ‘사이버 2차 보충교육’ 실시	10월 7일	여수인터넷뉴스 외 20건
37	여수시, 안전여수 만들기 ‘2022년 안전보안관 워크숍’ 실시	10월 26일	프레시안 외 18건
38	여수시, 겨울철 대설, 한파 등 자연재난 사전대비에 총력	11월 1일	뉴스파워 외 11건
39	정기명 여수시장, 명예소방서장으로 위촉 ‘안전여수 만들자!’	11월 9일	케이에스피뉴스 외 6건
40	여수시, 2022년 ‘재난대응 안전한국훈련’ 실시	11월 11일	여수인터넷뉴스 외 3건
41	여수시, 만성리 예비군훈련장에서 4‘분기 통합방위협의회’ 개최	11월 18일	한국디지털뉴스 외 24건
42	여수시, ‘2022년 중대시민재해 예방’ 역량강화 교육 실시	11월 18일	CNB뉴스 외 25건
43	여수시, 2022년 ‘재난대응 안전한국훈련 토론훈련’ 실시	11월 22일	전남인터넷신문 외 4건
44	여수시, 2023년 총무계획 심의위원회 개최	11월 24일	여수인터넷뉴스 외 8건
45	여수시, 전통시장에서 ‘동절기 화재예방’ 캠페인 전개	11월 24일	천지일보 외 4건
46	여수시, 가뭄 총괄 대응을 위한 ‘재난상황실’ 운영	11월 25일	시사매거진 외 24건
47	여수시, 가뭄 극복 함께해요! ‘생활 속 물 절약 20%’ 캠페인 실시	12월 2일	더코리아 외 26건
48	여수시, 가뭄 장기화 대비 ‘민방위 비상급수시설’ 점검	12월 9일	미디어투데이 외 16건
49	전라남도 의용소방대 연합회, 여수에서 임시총회 개최	12월 9일	여수인터넷뉴스 외 14건
50	여수시, 2022년 안전학당 사업성과 공유 간담회 개최	12월 14일	이뉴스투데이 외 17건
51	여수시, 겨울철 ‘다중밀집시설 합동 안전점검’ 실시	12월 19일	여수인터넷뉴스 외 13건
52	여수시, 전통시장에서 민·관 합동 ‘동절기 화재예방’ 캠페인 실시	12월 21일	더코리아 외 17건
53	전라남도와 여수시, ‘생활속물절약’ 민·관 합동 캠페인 실시	12월 23일	여수인터넷뉴스 외 30건
54	여수시, 2022년 을지연습 ‘대통령 표창’ 수상	12월 26일	언론사
55	여수시, 2022년 재난대응 안전한국훈련 우수기관 선정	12월 30일	미디어투데이 외 13건

◆ 연도별 비교(도표, 그래프 등)

구 분	2018	2019	2020	2021	2022
현장홍보실적(횟수)	26	22	17	18	23
언론보도·기고실적(횟수)	18	29	51	94	55

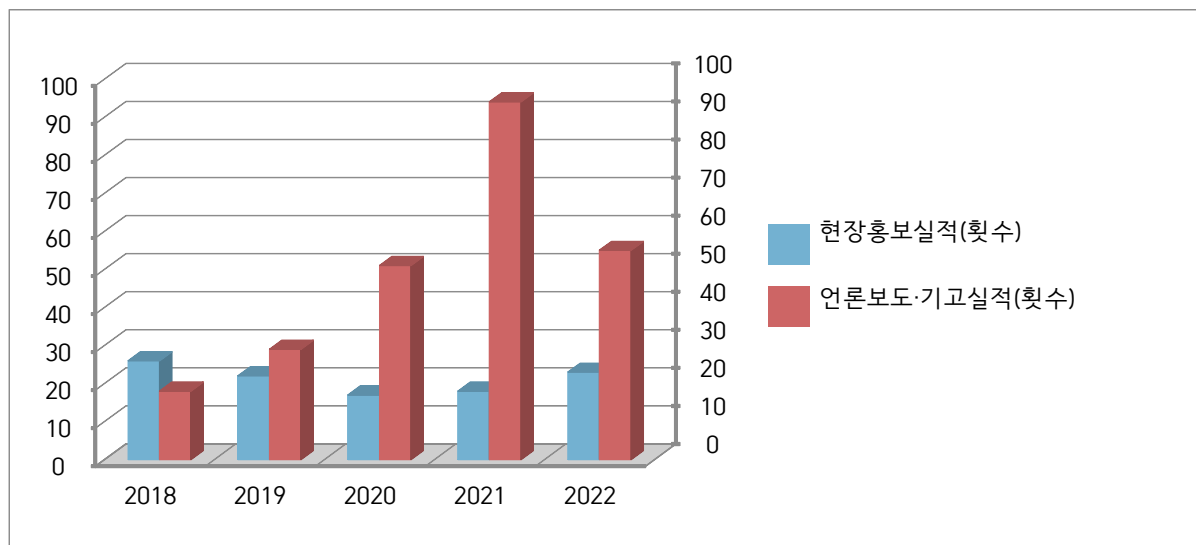

- 코로나19 확산 시 현장에서의 홍보는 감소하였으나, 진정 국면으로 들어서면서 재난관리에 대한 현장 홍보 및 언론보도는 지속적으로 증가하고 있음

#### ④ 재난이 발생할 위험이 높은 분야에 대한 안전관리체계의 구축 및 안전관리규정의 제정

##### 가. 안전관리체계의 구축

##### (가) 기본적인 안전관리체계

##### [안전관리기구의 기능]

구 분	근 거	구 성	기 능
안전관리위원회 (지역위원회)	「재난 및 안전관리 기본법」 제11조	<ul style="list-style-type: none"> <li>• 위원장 : 시장</li> <li>• 위원 : 25인</li> </ul>	<ul style="list-style-type: none"> <li>• 지역별 재난 및 안전관리에 관한 사항을 심의 및 조정</li> <li>• 해당 지역에 대한 재난 및 안전관리정책에 관한 사항</li> <li>• 해당 지역에서의 안전관리계획에 관한 사항</li> <li>• 해당 지역을 관할하는 재난관리책임기관이 수행하는 재난 및 안전관리업무의 추진에 관한 사항</li> <li>• 다른 법령이나 조례에 따라 해당 지역위원회의 권한에 속하는 사항</li> <li>• 그 밖에 이 법에서 정하는 지역별 안전관리에 필요한 사항</li> </ul>
안전관리실무위원회	같은 법 제11조제3항	<ul style="list-style-type: none"> <li>• 위원장 : 행정안전국장</li> <li>• 위원 : 10인</li> </ul>	<ul style="list-style-type: none"> <li>• 위원회에 부칠 의안을 검토</li> <li>• 관계 기관 간의 협의·조정</li> </ul>
재난안전대책본부 (지역재난안전대책본부)	같은 법 제16조	<ul style="list-style-type: none"> <li>• 지역본부장 : 시장</li> <li>• 실무반 : 13개협업부서</li> </ul>	<ul style="list-style-type: none"> <li>• 자체 재난복구계획에 관한 사항</li> <li>• 재난예방대책에 관한 사항</li> <li>• 재난응급대책에 관한 사항</li> <li>• 재난에 따른 피해지원에 관한 사항</li> <li>• 그 밖에 지역본부장이 필요하다고 인정하는 사항</li> </ul>
재난 안전상황실 설치·운영	같은 법 제18조	<ul style="list-style-type: none"> <li>• 주간: 2명</li> <li>• 야간: 3명</li> </ul>	<ul style="list-style-type: none"> <li>• 재난정보의 수집·전파, 상황관리, 재난발생시 초동조치 및 지휘</li> </ul>
재난 신고	같은 법 제19조		<ul style="list-style-type: none"> <li>• 누구든지 재난의 발생이나 재난이 발생할 징후를 발견하였을 때에는 즉시 신고</li> <li>• 시장, 긴급구조기관, 그 밖의 관계 행정기관에 신고</li> </ul>
재난상황의 보고	같은 법 제20조		<ul style="list-style-type: none"> <li>• 그 관할 구역에서 재난이 발생하거나 발생할 우려가 있으면 즉시 그 재난상황과 응급조치 및 수습내용 보고</li> <li>• 시장→도지사→안전행정부장관·관계중앙행정기관의 장</li> </ul>

## [지역재난안전대책본부]

### □ 조직

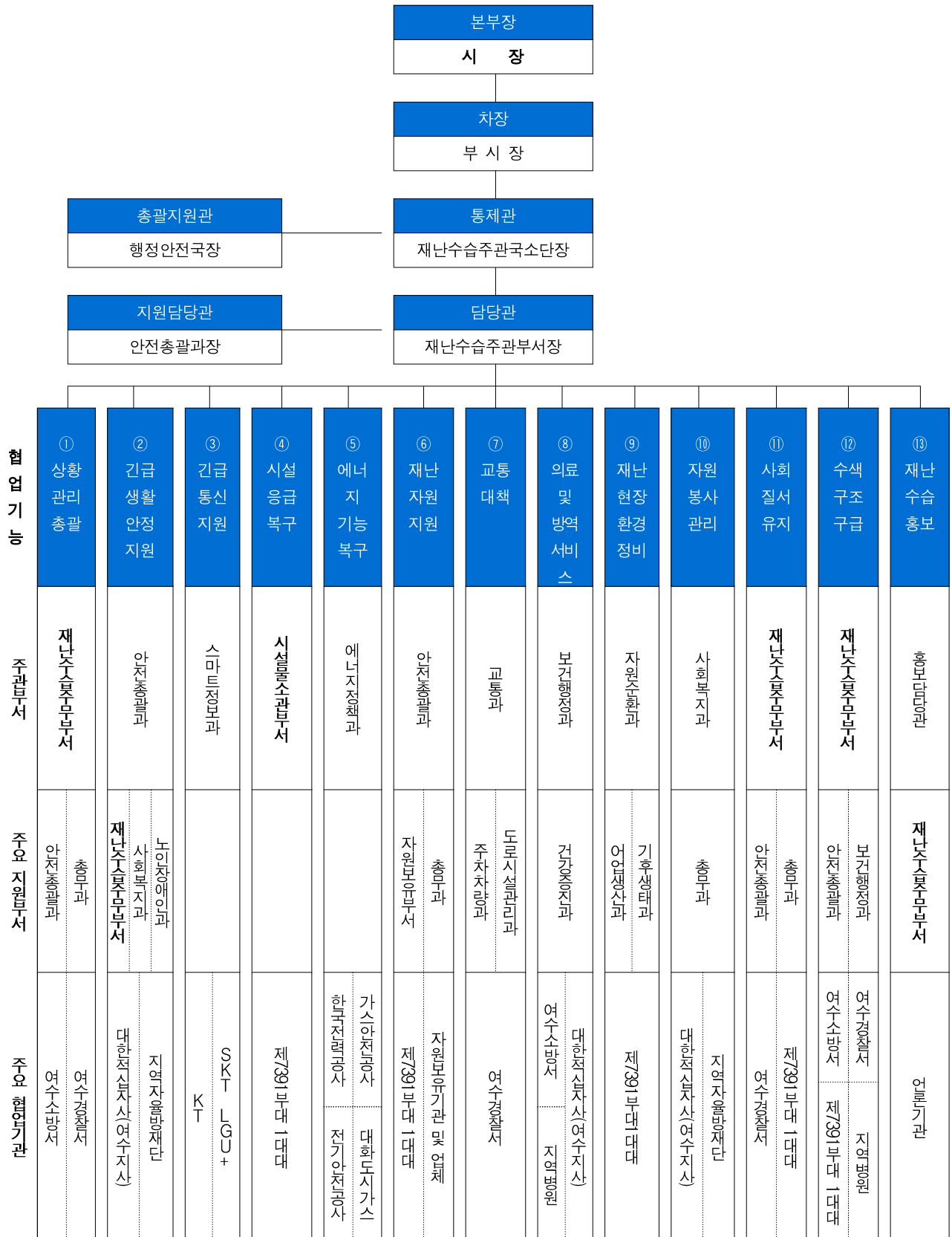

## □ 재난관리기능의 임무 및 역할

기능 유형	담당부서	주요업무	비고
① 상황관리 총괄	안전총괄과	<ul style="list-style-type: none"> <li>◦ 상황관리지원 업무 총괄</li> <li>◦ 상황판단회의 개최 및 대처계획 수립 보고</li> <li>◦ 본부장 특별지시사항 관리·처리</li> <li>◦ 재난상황 상시 모니터링 체계 구축 등</li> </ul>	
② 긴급생활 안정지원	안전총괄과 사회복지과	<ul style="list-style-type: none"> <li>◦ 이재민 구호 상황파악 및 지원</li> <li>◦ 유관부처 및 기관 협조 요청</li> <li>◦ 임시주거시설 지정 등</li> </ul>	
③ 긴급 통신 지원	스마트정보과	<ul style="list-style-type: none"> <li>◦ 중앙부처 및 시·도 긴급통신지원단 지원 요청</li> <li>◦ 재난현장 긴급통신망 구축·운영</li> <li>◦ 지원 기관별 임무·역할에 따른 유무선 비상연락처 전파 등</li> </ul>	
④ 시설 응급 복구	<b>공공시설</b> 섬발전지원과 해양정책과 산림과 건설과 도로시설관리과 공원과 상수도과 하수도과	<ul style="list-style-type: none"> <li>◦ 하천, 도로, 마을기반조성, 광역상수도, 항공, 도시개발</li> <li>◦ 주택 또는 주거를 겸한 상가</li> <li>◦ 방조제, 저수지, 배수장 등 수리시설</li> <li>◦ 농경지, 농림시설, 축사, 비닐하우스</li> <li>◦ 어항시설, 어선, 어업 무선국시설, 등대시설, 항만시설</li> <li>◦ 염전, 어선, 어망·어구, 수산물 증·양식시설, 수산물입식</li> <li>◦ 국·공립, 사립 학교시설</li> <li>◦ 산사태, 산지계류, 사방댐 및 임도, 휴양림, 수목원</li> <li>◦ 자목 및 표고버섯 재배사, 산림작물</li> <li>◦ 정보통신 시설 등 응급복구</li> </ul>	
	<b>사유시설</b> 수산경영과 어업생산과 건축과 농업정책과		
⑤ 에너지 기능복구	에너지정책과	<ul style="list-style-type: none"> <li>◦ 에너지 긴급지원 등 재난대응 상황실 운영</li> <li>◦ 임시 재난대책본부 에너지 공급지원</li> <li>◦ 이재민 임시수용시설 긴급에너지 지원 등</li> </ul>	
⑥ 재난관리자원총괄	안전총괄과	<ul style="list-style-type: none"> <li>◦ 대규모 피해지역 부족 자재·장비·인력 지원체계 가동</li> <li>◦ 자원 응원요청 및 조정</li> <li>◦ 자원 응원관리</li> <li>◦ 자원실적 정리, 보고서 작성</li> </ul>	

기능 유형	담당부서	주요 업무	비고
⑦ 교통대책	교통과 (도로시설관리과)	<ul style="list-style-type: none"> <li>◦ 교통통제 및 도로 긴급복구 실시</li> <li>◦ 대체교통수단 확보</li> <li>◦ 특별교통대책 수립·시행, 수송수단·장비·인력 지원</li> <li>◦ 교통정보(상황) 수집 및 제공, 노선 및 운행 조정 등</li> </ul>	
⑧ 의료·방역	보건행정과	<ul style="list-style-type: none"> <li>◦ 재난현장 응급의료 지원팀 지원 요청</li> <li>◦ 감염병 예방·관리를 위한 방역체계 가동 준비</li> <li>◦ 임시주거시설 주변 방역활동 실시</li> <li>◦ 사상자 및 부상자 현황 파악·관리</li> <li>◦ 입·퇴원 환자 병원 파악·관리</li> </ul>	
⑨ 재난현장 환경정비	자원순환과 (어업생산과)	<ul style="list-style-type: none"> <li>◦ 재난현장 폐기물 수거·처리계획 시행</li> <li>◦ 재난폐기물 발생량 등 파악 및 지원체계 구축</li> <li>◦ 해양쓰레기 처리</li> </ul>	
⑩ 자원봉사 자원관리	사회복지과	<ul style="list-style-type: none"> <li>◦ 자원봉사활동 상황 취합 및 보고</li> <li>◦ 자원봉사 인력 필요 물품 및 기자재 확보</li> <li>◦ 자원봉사자 개인 및 단체 언론활동 관리</li> <li>◦ 자원봉사자 활동 모니터링 실시</li> <li>◦ 자원봉사자 활동지역 배분</li> </ul>	
⑪ 사회질서 유지	여수경찰서	<ul style="list-style-type: none"> <li>◦ 재해우려지역 순찰강화 및 출입통제</li> <li>◦ 피해지역 범죄예방 및 치안유지</li> <li>◦ 재해발생 우려지역 등 사전 교통통제 예상지역 조사</li> </ul>	필요 시 근무
⑫ 수색구조 구급	(육상)여수소방서 (해상)여수해양 경찰서	<ul style="list-style-type: none"> <li>◦ 인명피해 발생대비 응급의료기관의 준비상황 및 비상연락망 점검</li> <li>◦ 고립지역, 침수지역, 산사태, 화학·방사능 등으로 접근곤란 예상지역 현황 파악 및 인명구조·대피 계획수립</li> </ul>	필요 시 근무
⑬ 재난수습 홍보	홍보담당관	<ul style="list-style-type: none"> <li>◦ 보도자료 배포 등 언론대응 활동</li> <li>◦ 재난관련 책임기관의 재난대응 활동 등에 대한 언론보도 자료 제공</li> <li>◦ 재난현장 브리핑 및 기자단 대응</li> </ul>	

## (나) 재난현장 안전관리체계

### ○ 재난현장 통합지휘본부 구성

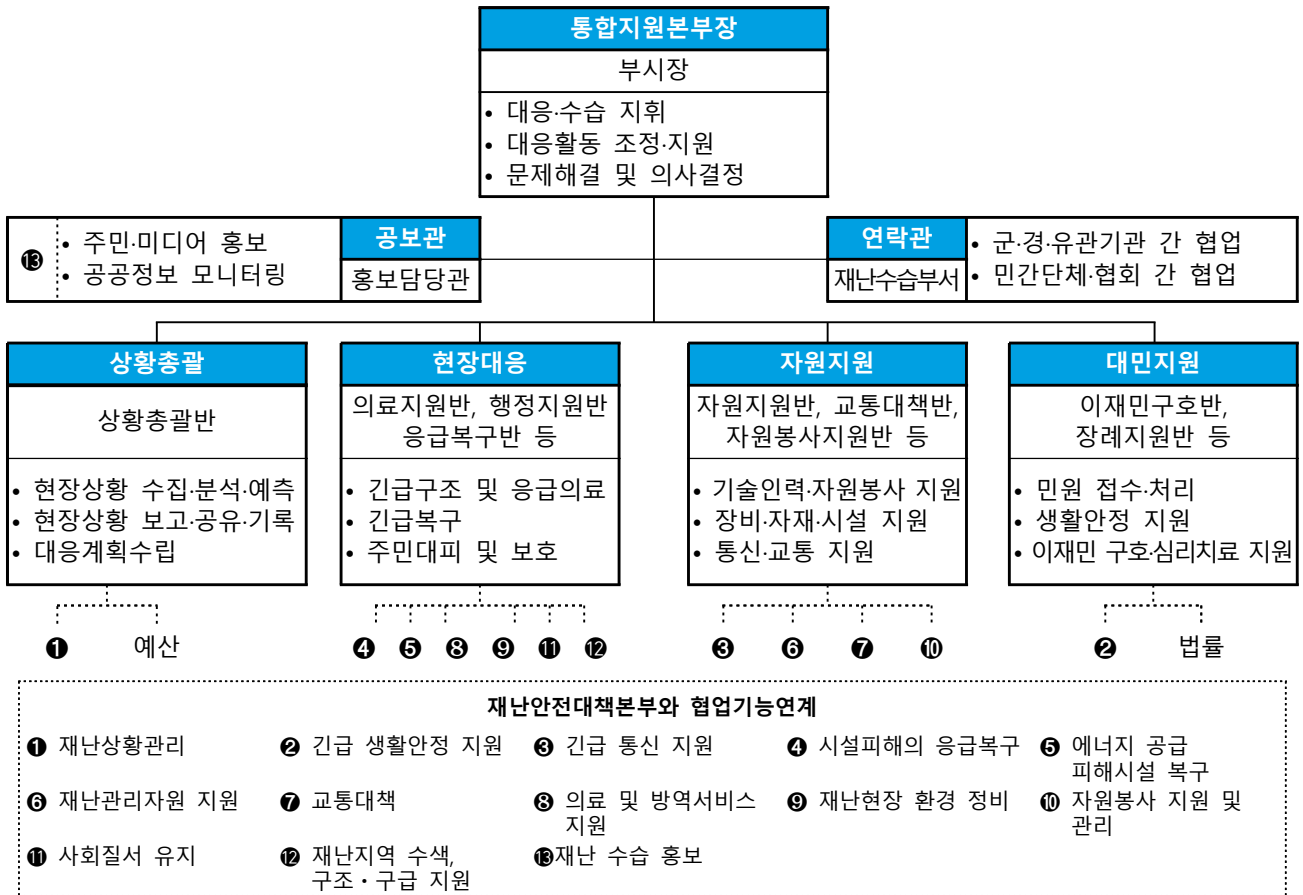

### 재난현장 지휘 및 협업체계



## ○ 재난현장 통합지휘본부 임무 및 역할

구분	실무반	주요 임무	소관 부서	지대본 연계
지휘 부	본부장	<ul style="list-style-type: none"> <li>현장본부 운영 총괄 · 조정</li> <li>현장본부 요원 동원 및 복무</li> <li>현장상황 의사결정 등</li> </ul>	부단체장 (필요시 단체장)	① 재난상황관리
	공보관	<ul style="list-style-type: none"> <li>주민 · 미디어 홍보</li> <li>공공정보 모니터링</li> <li>대국민 행동요령 및 주의사항 등 홍보</li> <li>지상파 방송, 지역방송사에 자막방송 요청</li> <li>재난방송 및 보도자료 작성 · 배포</li> <li>언론브리핑</li> <li>취재지원</li> </ul>	홍보담당관	⑬ 재난수습홍보
	연락관	<ul style="list-style-type: none"> <li>각 기관 대표자들의 의견 조율</li> <li>통합지원본부장의 연락창구 역할</li> <li>군 · 경 · 유관기관 간 협업</li> <li>민간단체 및 협회, 전문가 간 협업</li> </ul>	재난수습 주관부서	① 재난상황관리
상황 총괄	상황총괄반	<ul style="list-style-type: none"> <li>현장상황 수집/분석/예측</li> <li>현장상황 보고/공유/기록</li> <li>현장대응계획수립</li> <li>현장상황관리관 및 전문대응팀 파견</li> <li>예산 확보 및 집행</li> <li>현장보고서 작성</li> <li>주요인사 방문 시 현장브리핑</li> <li>(필요시) 재난사태 선포 건의</li> <li>현장상황수집·보고(지대본 상황관리반 등)·전파</li> <li>주요인사 방문객 상황브리핑</li> <li>민원접수·처리 등 현장민원실 운영</li> <li>예산 확보 및 집행</li> </ul>	재난수습 주관부서  안전총괄과	① 재난상황관리
	피해조사반	<ul style="list-style-type: none"> <li>피해현황 조사 및 기록</li> </ul>		① 재난상황관리
	전문자문반	<ul style="list-style-type: none"> <li>현장상황 분석 및 예측 자문</li> <li>현장대응계획수립 자문</li> </ul>	외부전문가	
현장 대응	응급복구반	<ul style="list-style-type: none"> <li>공공·사유시설피해상황 파악 및 응급복구</li> <li>복구추진 소요 인력 장비 지원 요청 및 협의</li> <li>2차 피해방지를 위한 예찰활동</li> </ul>	시설물 소관부서	④ 시설 피해의 응급복구
	에너지지원반	<ul style="list-style-type: none"> <li>가스전기공급 시설 피해상황 파악</li> <li>구조구급현장, 이재민 수용시설의 에너지 지원</li> </ul>	에너지 정책과	⑤ 에너지 공급피해 시설 복구
	의료지원반	<ul style="list-style-type: none"> <li>현장 응급의료소에 필요한 인적·물적 자원 지원</li> </ul>	보건행정과	⑧



구분	실무반		주요 임무	소관 부서	지대본 연계
대응			<ul style="list-style-type: none"> <li>• 병원별 근무자 배치, 부상자 현황관리</li> <li>• 의료비 지급보증 및 의료비 지원</li> <li>• 피해자 심리지원</li> <li>• 지대본 생활안정지원반에 상황보고</li> </ul>		의료 및 방역 서비스 지원
	환경정비반		<ul style="list-style-type: none"> <li>• 생활쓰레기 처리</li> <li>• 생활권 주변 폐기물 수거</li> <li>• 재난폐기물 처리에 따른 인력, 장비지원 요청 및 협의</li> </ul>	자원순환과	⑨ 재난현장 환경 정비
	질서유지반		<ul style="list-style-type: none"> <li>• 교통혼잡 완화 조치</li> <li>• 주민대피 안내 및 대피지원</li> <li>• 응급환자 및 신속한 주민대피를 위한 동선 확보</li> <li>• 피해지역의 출입통제 및 질서유지, 범죄예방 활동</li> <li>• 교통통제 및 현장통제</li> </ul>	재난수습 주관부서	⑪ 사회질서유지
	구조구급지원반		<ul style="list-style-type: none"> <li>• 재난발생지역 수색·구조·구급 상황파악 및 지원</li> <li>• 환자 발생 시 응급치료 및 긴급후송 지원</li> </ul>	재난수습 주관부서	⑫ 수색·구조·구급 지원
	유형별 대응반	건물 안전진단	<ul style="list-style-type: none"> <li>• 붕괴 등 피해건물 안전진단, 긴급조치</li> </ul>	시설물 소관부서	④ 시설 피해의 응급복구
		제설지원	<ul style="list-style-type: none"> <li>• 구조장비, 제설장비 지원(예: 리조트 붕괴 사고)</li> </ul>	도로시설 관리과	⑥ 재난관리자원 지원
		오염처리	<ul style="list-style-type: none"> <li>• 현장 오염 잔재물 처리</li> </ul>	자원순환과	⑨ 재난현장 환경 정비
		농·축산 지원	<ul style="list-style-type: none"> <li>• 축산피해농가 조사</li> <li>• 농작물 정밀조사</li> </ul>	농업정책과	① 재난상황관리
자원지원	통신지원반		<ul style="list-style-type: none"> <li>• 재난현장 긴급통신체계 가동</li> <li>• 통신시설 파손에 따른 통신두절 상황관리</li> <li>• 통신 피해시설 긴급복구 추진</li> <li>• 긴급통신장비 보급</li> </ul>	스마트 정보과	③ 긴급 통신지원
	교통대책반		<ul style="list-style-type: none"> <li>• 피해현장 주변지역 교통상황 파악 관리</li> <li>• 피해현장 주변 차량 우회대책 마련</li> <li>• 대중교통 운행 중단 시 대체수단 투입</li> <li>• 통행 해소시기 예측 관리</li> </ul>	교통과	⑦ 교통대책
	자원지원반		<ul style="list-style-type: none"> <li>• 자원지원 요청사항 처리</li> </ul>	안전총괄과	⑥ 재난관리자원

구분	실무반	주요 임무	소관 부서	지대본 연계
		<ul style="list-style-type: none"> <li>현장 자원상태 기록 관리</li> <li>재난현장의 자원수요 예측</li> <li>피해지역 응급복구 인력, 장비, 자재 동원</li> <li>에너지 시설 응급복구를 위한 인력, 장비, 자재 동원</li> <li>의료 및 방역물자, 장비 동원</li> </ul>		지원
	자원봉사지원반	<ul style="list-style-type: none"> <li>통합자원봉사지원단 설치 및 운영</li> <li>피해상황 전달 등 지원단과 상황 공유</li> <li>자원봉사 활동 시 소요되는 장비, 인력, 자재, 수송수단 등 지원</li> <li>자원봉사자 안전관리</li> <li>재난현장 자원봉사자 현황 파악</li> </ul>	사회복지과	⑩ 자원봉사지원 및 관리
대민 지원	이재민구호반	<ul style="list-style-type: none"> <li>이재민 발생 현황파악 및 보고</li> <li>임시주거시설 지원</li> <li>급식 및 개별구호물품 지원</li> <li>이재민 대피소 근무자 배치</li> <li>피해자 생계지원 등</li> <li>재난지원금 지원</li> <li>법률 상담 및 자문 지원</li> <li>지대본 생활안정지원반에 상황보고</li> </ul>	안전총괄과 · 노인 장애인과	② 긴급생활 안정지원
	장례지원반	<ul style="list-style-type: none"> <li>사망자 인적사항 파악</li> <li>장례식장 전담인력 배치</li> <li>유가족 1:1전담 지원 업무</li> <li>(필요시) 분향소 설치 운영</li> <li>지대본 생활안정지원반에 상황보고</li> </ul>		
	법률지원반	<ul style="list-style-type: none"> <li>소송 및 민간법률자문</li> </ul>	외부전문가	
관계 기관	관계기관	<ul style="list-style-type: none"> <li>군, 경, 소방, 유관기관 동원</li> <li>전기·가스·통신 등 시설복구</li> <li>기타 유관기관의 소관시설·업무 수행</li> </ul>	-	-

○ 유관기관 주요 역할·임무

기 관		임무 및 역할	전화번호
여수시	안전총괄과	◦ 재난대책에 관한 부서 및 유관기관 총괄조정	659-4041
	재난안전상황실	◦ 재난예방, 상황관리 및 응급조치	659-4949
여수교육지원청		◦ 태풍·호우·강풍 시 안전 확보를 위해 학생 등·하교 시간 조정 및 휴업 실시	690-5565
여수경찰서		◦ 재해우려지역의 경비 및 방범 활동체계 점검 ◦ 교통두절시 우회도로 지정 등 통제체계 점검	660-8259
여수해양경찰서		◦ 헬기, 경비함정, 특수기동대 등 수난 구조태세 점검 ◦ 항해선박 안전지대 대피유도 및 안전운항 계도	840-2542
여수소방서		◦ 구조 구급 및 구조태세 점검	680-0881
광주지방기상청		◦ 매시간 강우량 파악 및 기상 정보 제공 ◦ 태풍 및 호우 예상 추적·분석 및 진로 전망 보고	062-720-0333
제7391부대1대대		◦ 지자체 협조가 있는 경우 신속한 지원	651-2899
여수지방해양수산청		◦ 선박의 대피·결박 및 출항 통제 ◦ 어망, 어구 등 수산 증·양식시설 점검	650-6026
한국가스안전공사 전남동부지사		◦ 가스시설 안전 점검	682-0019
한국전력공사 여수지사		◦ 전기피해시설 응급복구	650-2200
한국전기 안전공사 여수지사		◦ 전기시설 안전 점검	650-3500

## 나. 안전관리규정의 제정

건명(규정명칭)	주요 내용	제·개정일	비고
여수시 재난안전대책본부 구성 및 운영 조례	▪ 자연 및 인적재난에 대비한 여수시 재난안전대책본부의 구성·운영 및 상황관리 에 필요한 사항 규정	2022. 12. 1.	
여수시 재난관리기금 운용·관리 조례	▪ 재난관리기금의 효율적 운용·관리에 필요한 사항을 규정	2022. 12. 1.	
여수시 재난관리기금 운용·관리 조례 시행규칙		2005. 3.17.	
여수시 안전관리위원회 운영 조례	▪ 여수시 안전관리에 관한 중요 정책 심의 및 총괄·조정	2022. 12. 1.	
여수시 안전관리자문단구성 및 운영에 관한 조례	▪ 여수시 안전관리자문단의 구성 및 운영에 관한 사항을 규정	2013. 1.10.	
여수시 자연재해 원인 조사·분석·평가에 관한 조례	▪ 자연재해 발생지역의 재해원인을 조사, 분석, 평가하기 위한 제반사항을 규정	2014. 2.21.	
여수시 재난현장 통합지원본부 설치 운영 조례	▪ 여수시 재난안전대책본부의 장이 재난현장을 총괄 지휘하기 위해 설치 운영하는 재난현장 통합지휘소에 관한 사항을 규정	2015.11.10	
여수시 자연재해위험개선지구 안에서의 행위제한에 관한 조례	▪ 자연재해위험개선지구로 지정 고시된 지구 안에서의 행위제한에 관한 구체적인 사항을 규정	2013. 8.14.	
여수시 재해영향평가심의위원회 설치 및 운영 규칙	▪ 자연재해에 영향을 미치는 각종 행정계획 및 개발사업의 재해유발요인을 예측·분석하기 위한 위원회 구성 및 운영에 관한 사항을 규정	2019. 7.12.	
여수시 폭염 피해예방 조례	▪ 폭염에 따른 여수시민의 생명과 신체 및 재산의 피해를 최소화하기 위해 필요한 사항을 규정	2020. 4.14.	
여수시 지역자율방재단운영 등에 관한 조례	▪ 지역자율방재단 임원구성 및 활동지원, 교육, 훈련 등 방재단 운영에 필요한 사항을 규정	2022. 3.10.	
여수시 사회재난 구호 및 복구지원에 관한 조례	▪ 사회재난으로서 특별재난지역으로 선포되지 아니할 때 피해자의 생활안전과 피해수습 지원에 필요한 사항을 규정	2019. 3.14.	
여수시 안전관리 민관협력위원회 구성 및 운영 조례	▪ 재난 및 안전관리에 관한 지역 차원의 민관 협력 관계를 원활히 하기 위하여 안전관리 민관협력위원회의 구성 및 운영 등에 필요한 사항을 규정	2018. 3. 6.	
여수시 시민안전보험 운영에 관한 조례	▪ 일상생활에서 발생할 수 있는 사고, 재난으로부터 피해를 입은 여수시민의 생활안정과 복지향상을 위하여 시민안전보험에 필요한 사항을 규정	2019. 6.28.	
여수시 지진 피해시설물 위험도 평가단 구성 및 운영에 관한 조례	▪ 지진으로 많은 피해가 발생한 경우 여진 등에 의한 2차 피해를 방지하고 국민의 안전을 확보하기 위하여 지진발생 지역 내 시설물들의 위험도를 신속하게 판정하기 위해 필요한 사항을 규정	2021. 5.18.	

⑤ 「재난 및 안전관리 기본법」 제26조의2에 따른 국가핵심기반의 관리

시설 유형	시설명	시설 현황	관리 주체	지정 일자	비고
항공	여수공항	<ul style="list-style-type: none"> <li>○ 이착륙시설 <ul style="list-style-type: none"> <li>- 활주로(1본)</li> <li>: 2,100m x 45m / 유도로: 45,976㎡ / 계류장: 41,868㎡</li> </ul> </li> <li>○ 여객터미널: 13,328㎡</li> <li>○ 항행안전시설 <ul style="list-style-type: none"> <li>: 항행안전무선시설, 항공정보통신시설</li> </ul> </li> <li>○ 항공등화시설: 851개</li> <li>○ 수하물처리시설: 3라인</li> <li>○ 경비·보안시설: 1식</li> </ul>	국토 교통부	2007. 9	
석유	한국석유공사 여수지사	<ul style="list-style-type: none"> <li>○ 부지면적: 110만평</li> <li>○ 지하공동: 11기, 지상탱크 8기</li> <li>○ 저장용량: 원유 49,753천 Bbls</li> <li>○ 조직: 4개팀(관리, 안전, 운영, 시설)</li> </ul>	산업통상 자원부	1991. 6	
정수장	둔덕정수장	<ul style="list-style-type: none"> <li>○ 정수생산규모: 112,500톤/일</li> </ul>	환경부	2007. 9	
석유	GS칼텍스(주) 여수공장	<ul style="list-style-type: none"> <li>○ 부지면적: 약 180만평</li> <li>○ 주요시설 <ul style="list-style-type: none"> <li>- No.1 CDU: 125,000배럴/일</li> <li>- No.2 CDU: 155,000배럴/일</li> <li>- No.3 CDU: 185,000배럴/일</li> <li>- No.4 CDU: 330,000배럴/일</li> <li>- RFOC(중질유 분해시설): 94,000배럴/일</li> <li>- HOU(중질유 분해시설): 180,000배럴/일</li> <li>- BOP(윤활기유 분해시설): 26,000배럴/일</li> <li>- BTX(방향족 생산시설): 280만톤/년</li> <li>- PP(Polypropylene 생산시설): 18만톤/년</li> </ul> </li> </ul>	산업통상 자원부	2007. 9	

## ⑥ 「재난 및 안전관리 기본법」 제29조에 따른 재난방지시설의 점검·관리

### ◇ 재난방지시설의 정비

사업명	위치	사업내용 (규모)	사업기간	사업비 (백만원)	정비목적
해양공원 진출입로 싱크홀 복구공사	해양공원 일원	도로 굴착 및 아스콘 복구 1식	12. 6. ~ 12. 16.	1.37	싱크홀 복구
해수욕장 안전관리 경계선 설치 및 철거공사	관내 해수욕장 9개소	경계선 설치 및 철거 1식	6. 17. ~ 9. 14.	53	경계선 설치 및 철거
장등해수욕장 도로침하 복구공사	장등해수욕장 일원	도로복구 1식	5. 12. ~ 5. 20.	1.98	해수욕장 이용객 및 차량사고 방지
남도해수욕장 일원 산책로 긴급 복구공사	남도해수욕장 일원	노면복구 1식	4. 22. ~ 4. 28.	1.76	해수욕장 이용객 실족사고 등 방지
돌산읍 대북천 정비	돌산읍 신복리	소하천 정비 L=270m	4. 8. ~ 6. 6.	155	재해예방
돌산읍 평사2천 석축정비	돌산읍 평사리	소하천 정비 L=10m	3. 29. ~ 4. 26.	9	재해예방
돌산읍 도실천 정비	돌산읍 평사리	소하천 정비 L=110m	4. 11. ~ 6. 9.	94	재해예방
돌산읍 상동천 제방 정비	돌산읍 우두리	소하천 정비 L=33m	4. 4. ~ 5. 23.	34	재해예방
소라면 사곡3리 상봉천 정비	소라면 사곡리	소하천 정비 L=60m	3. 30. ~ 6. 12.	44	재해예방
소라면 복산리 하누제천 정비	소라면 복산리	소하천 정비 L=172m	3. 31. ~ 6. 8.	79	재해예방
소라면 상사천 집중호우 피해	소라면 사곡리	소하천 정비 L=33m	4. 4. ~ 5. 23.	14	재해예방
소라면 현천1리 하천 정비	소라면 현천리	소하천 정비 L=43m	3. 31. ~ 5. 19.	21	재해예방
율촌면 연내천 정비공사	율촌면 신평리	소하천 정비 L=88m	4. 6. ~ 12. 11.	78	재해예방
율촌면 행정천 정비	율촌면 산수리	소하천 정비 L=67m	4. 5. ~ 6. 3.	57	재해예방

사업명	위치	사업내용 (규모)	사업기간	사업비 (백만원)	정비목적
울촌면 가장리 1695번지 일원 집중호우 피해	울촌면 가장리	소하천 정비 L=12m	3. 28. ~ 4. 25.	7	재해예방
울촌면 가장리 가장천 정비	울촌면 가장리	소하천 정비 L=190m	4. 5. ~ 6. 29.	178	재해예방
화양면 안포1천 집중호우 피해	화양면 안포리	소하천 정비 L=31m	5.10. ~ 6. 7.	17	재해예방
호명동 1003-1번지 외 1개소 집중호우 피해	호명동	소하천 정비 L=24m	3. 30. ~ 4.28.	14	재해예방
호명동 1545-2번지 일원 집중호우 피해	호명동	소하천 정비 L=19m	4. 6. ~ 5. 25.	15	재해예방
오천동 오천천 정비	오천동	소하천 정비 L=115m	7. 26. ~ 10. 1.	76	재해예방
울촌면 외청천 정비공사	울촌면 월산리	소하천 정비 L=12m	7. 8. ~ 8. 5.	13	재해예방
용수 소하천 정비공사	둔덕동	소하천 정비 L=0.68km	'20. 6. 5. ~ '24. 4.15.	1,530	재해예방
중산제 누수저수지 개보수사업	울촌면 가장리 46번지 일원	제방 그라우팅 L=32m	'22.12.5. ~ '23. 2. 2.	147	재해예방
호명제 수리시설 개보수사업	호명동 160번지 일원	준설 5,738㎥	'22.12.5. ~ '23.2.2.	78	재해예방
개도제 제방보강공사	화정면 개도리 1303-3번지 일원	그라우팅 L=40m(41공)	5. 6. ~ 8. 15.	181	재해예방
소라면 달천·복산 방조제 개보수공사	소라면 복산리 1939-8번지 일원	유수지 준설 Q=15,865㎥, 수문 권양기 교체 1식(4조)	'21.11.30. ~ '22. 5.22.	400	재해예방
옥적방조제 비상갑문 개보수공사	화양면 옥적리 1955번지 일원	유수지 준설 10,008㎥	'21.11.17. ~ '22. 3.28.	150	재해예방

사업명	위치	사업내용 (규모)	사업기간	사업비 (백만원)	정비목적
2022년 사방댐 설치사업 (봉계1지구)	봉계동 산2-12	사방댐 1개소	2. 18. ~ 5. 18.	137	산사태 재해예방
2022년 사방댐 설치사업 (봉계2지구)	봉계동 산2-11	사방댐 1개소	3. 4. ~ 5. 27.	166	산사태 재해예방
2022년 사방댐 설치사업 (오천1지구)	오천동 산65	사방댐 1개소	3. 15. ~ 6. 22.	149	산사태 재해예방
2022년 사방댐 설치사업 (오천2지구)	오천동 산65	사방댐 1개소	3. 15. ~ 6. 21.	132	산사태 재해예방
2022년 사방댐 설치사업 (율촌 취적)	율촌면 취적리 산276-1	사방댐 1개소	4. 11. ~ 6. 30.	139	산사태 재해예방
2022년 계류보전 설치사업 (봉계1지구)	봉계동 산2-12	계류보전 1개소	2. 18. ~ 5. 18.	138	산사태 재해예방
2022년 계류보전 설치사업 (돌산 율림)	돌산읍 율림리 598-7	계류보전 1개소	3. 28. ~ 6. 15.	147	산사태 재해예방
2022년 사방시설 (야계사방봉계동) 조성사업	봉계동 산3	계류보전 1개소	11. 18. ~ 12. 23.	85	산사태 재해예방

◆ 연도별 비교(도표, 그래프 등)

(단위 : 백만원)

구 분	2018	2019	2020	2021	2022
재난방지시설 예산확보	22,234	4,004	3,357	7,008	4,542



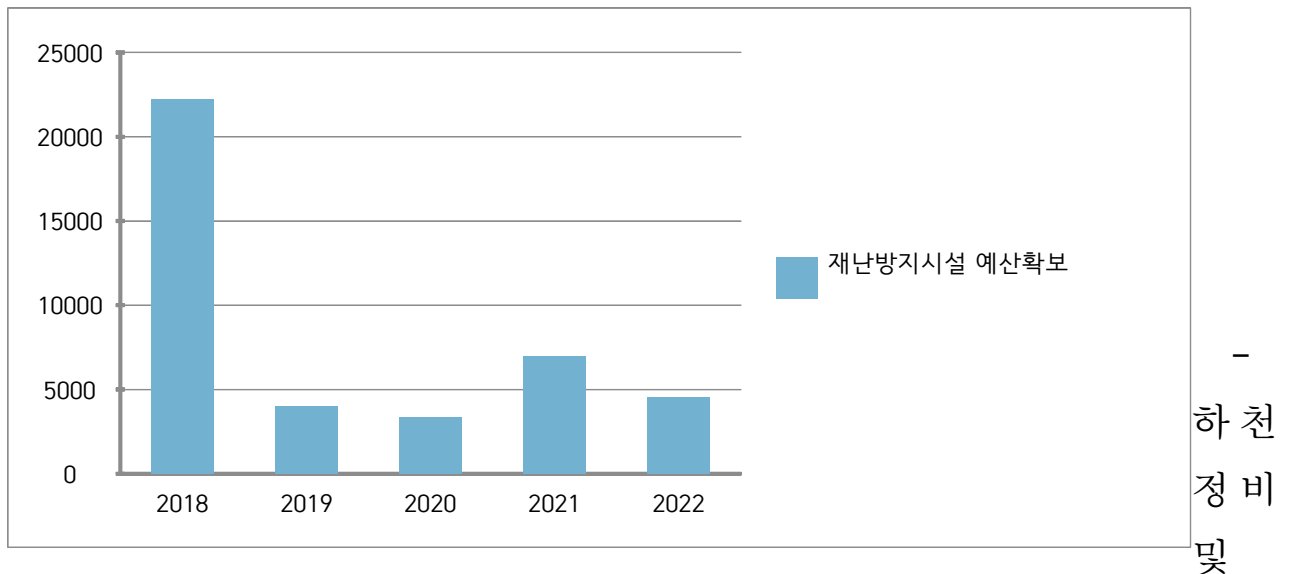

산사태 재해 예방 등에 따른 사업 실시

## ⑦ 「재난 및 안전관리 기본법」 제34조에 따른 재난관리자원의 비축 과 장비 · 시설 및 인력의 지정

가. 재난관리자원의 비축

[방재물자]

구분	오일웁스	유흡착제	흡착물	유처리제	유흡착제 (스네어)	흡착분
	km	천매	km	kl	kg	kg
총계	1.24	2,125	—	—	200	970

◆ 방재물자 연도별 비교(도표, 그래프 등)

방재물자 종류별	2018	2019	2020	2021	2022
오일웁스(km)	1.24	1.24	1.24	1.24	1.24
유흡착제(kg)	1,700	2,070	1,095	2,125	2,125
흡착물(km)	—	—	—	—	—
유처리제(kl)	0.54	0.63	0.63	—	—
유흡착스네어(kg)	—	—	200	200	200
흡착분(kg)	—	—	820	970	970

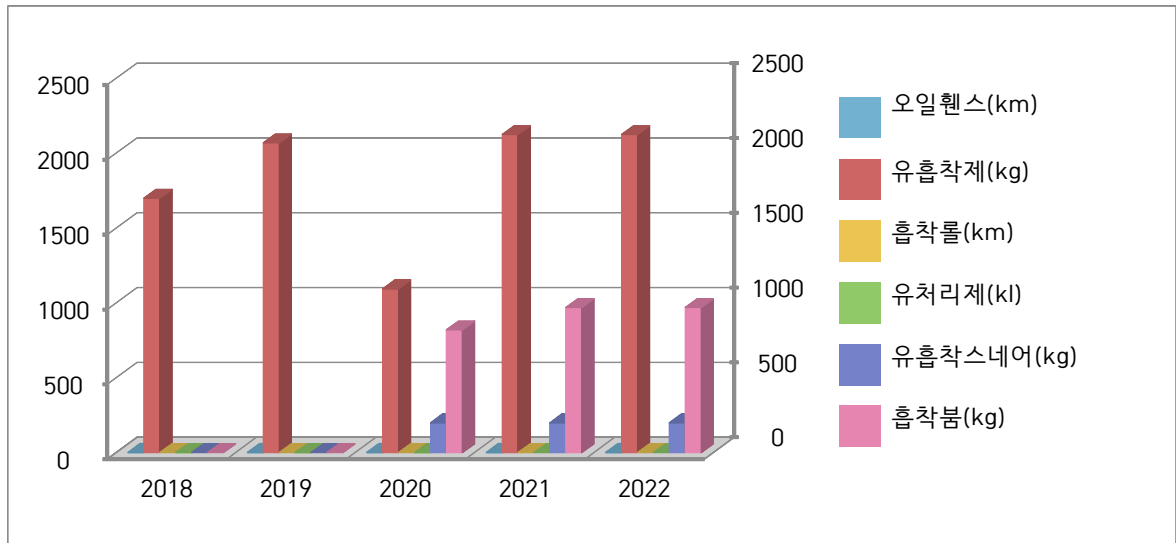

효

울적인 해양 오염대응을 위해 일정량의 물자 비축

#### [의료시설]

구 분	개소	의사	간호사	구급차	병상수	영안실
합 계	306	503	562	8	1,838	2
병 원	4	109	404	4	1,202	2
보건소	1	34	79	2	—	—
기 타	301	360	79	2	636	—

#### [수용시설]

구분	합 계		학 교		마을회관		경로당		관공서		기 타	
	개소	수용인원	개소	수용인원	개소	수용인원	개소	수용인원	개소	수용인원	개소	수용인원
총계	108	44,035	53	34,581	19	1,023	—	—	25	4,463	11	4,223

#### ◆ 의료시설 및 수용시설 연도별 비교(도표, 그래프 등)

구 분		2018	2019	2020	2021	2022
의료시설수(의원급제외)		6	6	5	5	5
수용시설	개소	105	105	105	108	108
	수용인원	46,524	46,524	46,524	48,102	44,035

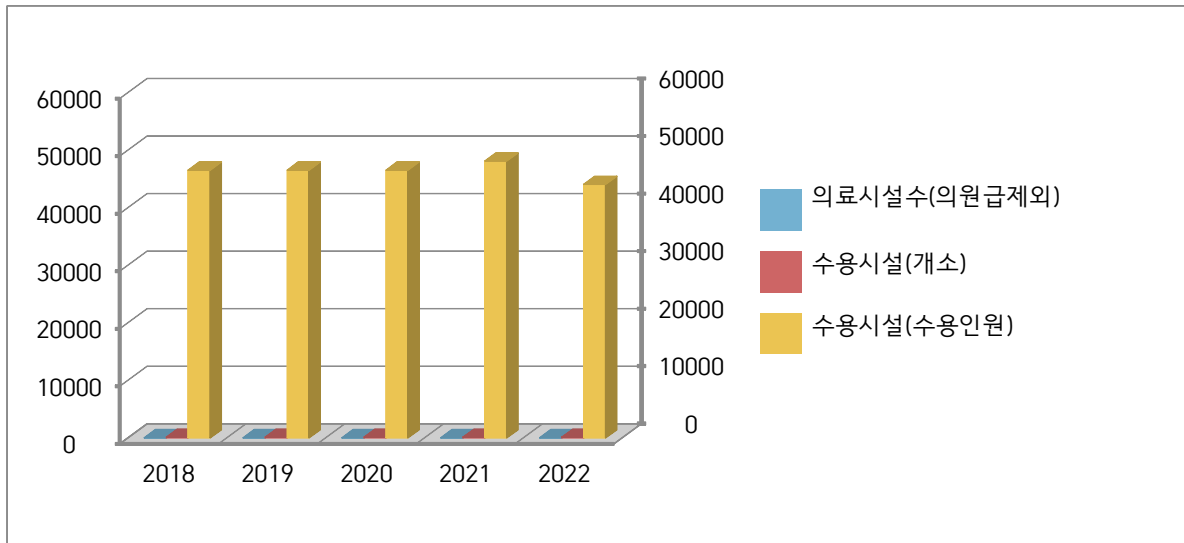

- 전년도와 비교 시 큰 증감은 없음

## 나. 장비 지정

### [구조장비]

구분	계	사다리차	펌프차	화학차	구조차	구급차	소방정	구명환	구명동의	산소호흡기	기타
총계	1,019	4	2	1	100	600	300	10	1	1	

### [복구장비]

구분	계	크레인	굴삭기	불도저	덤프	청소차	기타
총계	121	15	20	20	47	3	16

### [산불진화장비]

구분	계	헬기보유	헬기임차	산불진화차	동력펌프	동력톱	등짐펌프	안전장비세트
총계	1,029	-	1	8	2	8	782	228

### [기타장비]

구분	계	용접기	컴프레서	양수기	발전기	천공기	착암기	엔진펌프
총계	356	22	20	176	8	2	2	126

◆ 연도별 비교(도표, 그래프 등)

구 분	2018	2019	2020	2021	2022
구조장비	1,266	1,197	1,019	1,076	1,019
복구장비	125	128	122	120	122
산불진화장비	3,531	3,596	3,698	3,698	1,029
기타장비	310	295	300	303	356

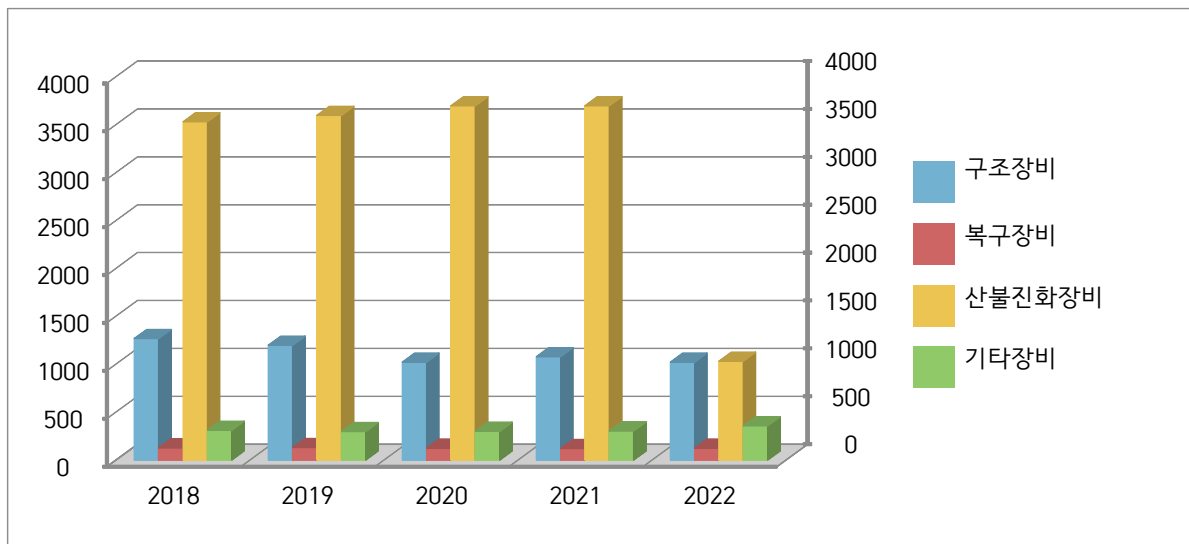

전년도와 비교할 때 큰 차이는 없으나 등짐펌프의 경우 내구연한이 지난 장비는 불용처리하여 산불진화장비는 다소 감소함

## 다. 인력 지정

### [기술·기능 인력]

구분	계	토목	건축	환경	전기	가스	통신	항공	기계	금속	운전	자동차 정비	항해· 항공	기타
인원	25,222	355	869	750	1,987	909	2,871	666	2,120	12	8,731	741	662	4,569

### [자원봉사단체, 특수단체 등]

구분	계	특수단체 및 개인				봉사단체 및 개인				
		의용 소방대	산악구 조대	수중구 조대	아마추어 무선 봉사대	적십자 봉사대	새마을 부녀회	해병 전우회	모범운 전자회	여성단 체협의회
인원	2,254	477	-	30	35	260	492	83	64	813

### ◆ 연도별 비교(도표, 그래프 등)

구분	2018	2019	2020	2021	2022
기술(기능)인력	25,384	25,675	25,879	26,115	25,222
자원봉사단체, 특수단체 등	2,434	2,492	2,450	2,533	2,254

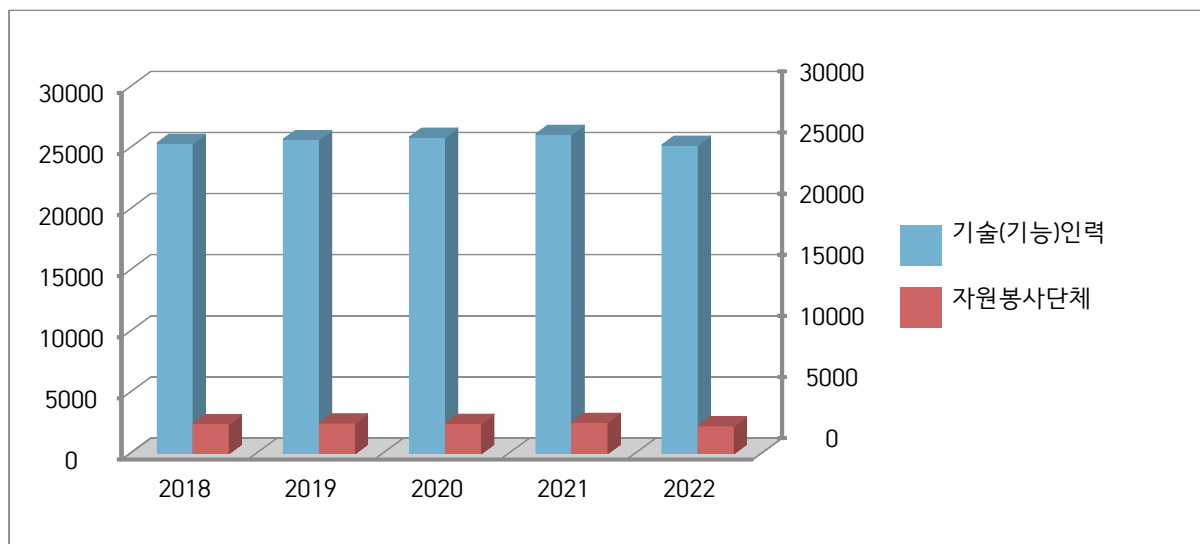

- 기술, 기능인력 부분은 실제 가용인력으로 조정함

## ⑧ 그 밖에 재난을 예방하기 위하여 필요하다고 인정되는 사항

### 가. 재난관련 법령에 따른 점검·평가 결과

- 대상 : 재난관리 실태점검, 소하천정비, 여름철 물놀이 실태 확인, 수해 복구사업 추진, 재해구호물자, 폭염대비 등
- 점검·평가 결과

점검·평가 명	점검·평가일시	점검·평가 주관기관	점검·평가 결과	비고
재해구호물자 점검	상·하반기	여주시	최우수	
폭염대비 그늘막 점검	'22. 6. ~ 9.	여주시	우수	
폭염대비 드론 예찰활동	'22. 6. ~ 9.	여주시	최우수	
2022년 어린이놀이시설 자체점검	'22. 3. 7.	여주시 안전총괄과	양호	
2022년 우기 대비 재해우려지역 사전점검	'22. 4. 18.	여주시 안전총괄과	양호	
여름 행락철 대비 소호요트마리나 안전점검	'22. 5. 31.	여수지방해양수산청	양호	
어촌체험휴양마을 안전점검 (국가안전대진단)	'22. 10. 4.	전라남도 섬해양정책과	보통(일부분완)	
저수지 안전점검	'22. 9.30. ~ '22. 12. 2.	여주시	양호	
소하천 관리실태 점검	'22. 5.30.	여주시	양호	

## 나. 기존 공공시설물 내진보강 추진

시설물별	내진설계 대상(①) (동수, 시설물 수)	내진설계 적용 +내진성능확보+ 내진 보강 실적(②) (전년도 까지)	2020년 내진보강 실적		내진율(%) (②+③)/① ×100
			동수(시설수) (③)	투자사업비 (백만원)	
총 계	227	128	0	0	56.4
공공건축물	111	71	-	-	64
도로시설물	14	12	-	-	85.7
수도시설	73	25	-	-	34.2
폐기물 매립시설	20	11	-	-	55
공공하수처 리시설	7	7	-	-	100
공동구	1	1	-	-	100
병원시설	1	1	-	-	100

### ◇ 기존 공공시설물 내진율 연도별 비교(도표, 그래프 등)

구 분	2018	2019	2020	2021	2022
내진율	56%	88%	49.5%	56.4%	56.4%

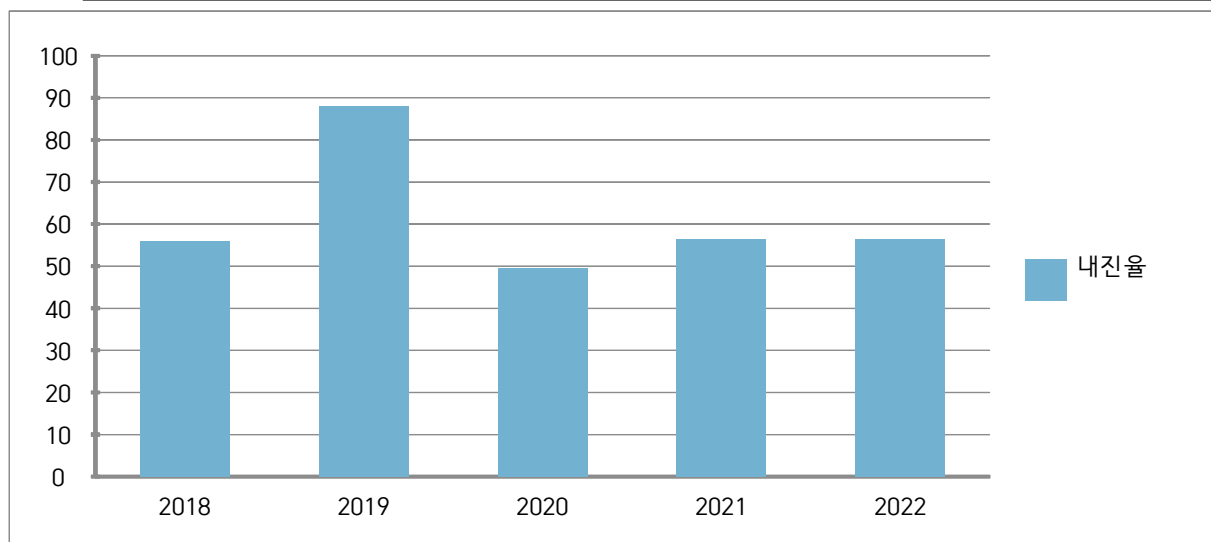

2022년 내진성능평가는 추진하였으나 내진보강은 미 추진

### 3) 「재난 및 안전관리 기본법」 제67조에 따른 재난관리기금의 적립집행 현황

[재난관리기금 적립 및 집행 현황]

가. 당해 연도 재난관리기금 확보 실적

당해 연도 확보 기준액(①)	확보액(②)	확보율 (②/①×100)
11,402백만원	3,122백만원	365 %

나. 누적 기준 재난관리기금 확보 실적

누적 확보 기준액(①)	누적 확보액(②)	확보율 (②/①×100)
14,524 백만원	15,555백만원	93.7 %

◇ 연도별 비교(도표, 그래프 등)

(단위 : 백만원)

구 분			2018	2019	2020	2021	2022
확보액 (당해연도)			2,046	2,441	2,938	3,145	3,122
사 용 액	공 공	재난의 예방·대비· 대응·복구 활동	574	947	16,801	1,593	2,005

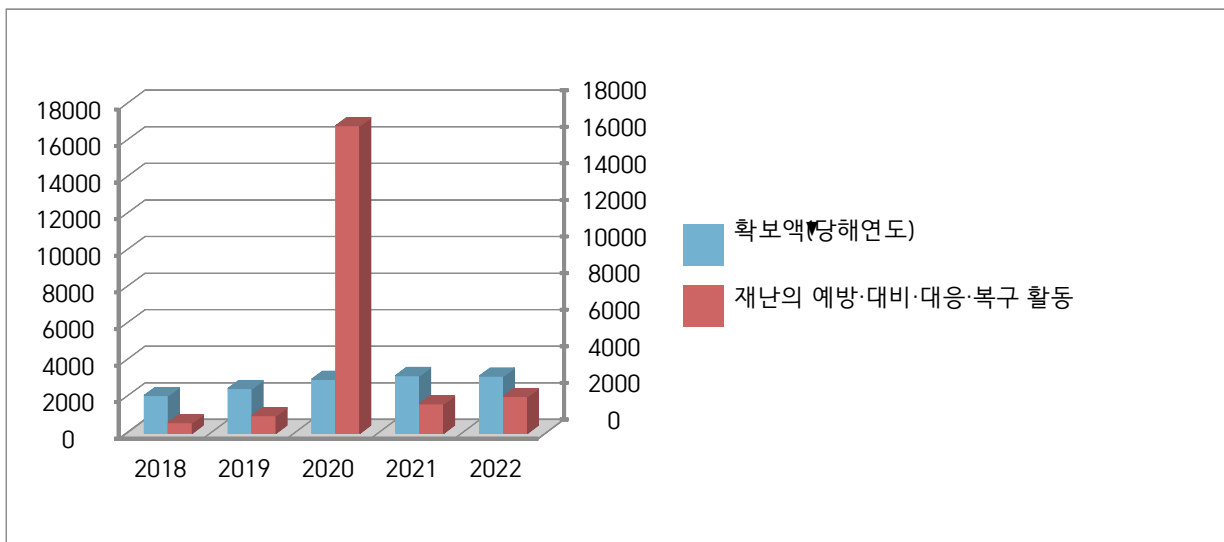

2020년의 코로나19 장기화 및 지역감염 확산 추세에 따른 긴급대응이 재유행의 정점을 지나면서 재난 대응 기금 사용액이 평년수준으로 안정화 됨



#### 4) 「재난 및 안전관리 기본법」 제34조의5에 따른 현장조치 행동매뉴얼의 작성·운용 현황

[행동매뉴얼 작성·운용 등 총괄 현황]

행동매뉴얼 명	소관 부서	작성년도	매뉴얼 주요내용
풍수해	안전총괄과	2012	해당 재난 대응 및 조치
지진	안전총괄과	2014	해당 재난 대응 및 조치
대형화산폭발	안전총괄과	2014	해당 재난 대응 및 조치
적조	어업생산과	2016	해당 재난 대응 및 조치
가뭄	안전총괄과	2016	해당 재난 대응 및 조치
조수	해양정책과	2016	해당 재난 대응 및 조치
산사태	산림과	2016	해당 재난 대응 및 조치
낙뢰	안전총괄과	2020	해당 재난 대응 및 조치
한파	안전총괄과	2019	해당 재난 대응 및 조치
폭염	안전총괄과	2019	해당 재난 대응 및 조치
자연우주물체의 추락·충돌	안전총괄과	2020	해당 재난 대응 및 조치
산불	산림과	2014	해당 재난 대응 및 조치
유해화학물질유출사고	산단환경관리과	2014	해당 재난 대응 및 조치
대규모 수질오염	기후생태과	2014	해당 재난 대응 및 조치
대규모 해양오염	어업생산과	2014	해당 재난 대응 및 조치
공동구재난	도로시설관리과	2016	해당 재난 대응 및 조치
고속철도대형사고	도로과	2014	해당 재난 대응 및 조치
다중밀집시설대형화재	안전총괄과	2016	해당 재난 대응 및 조치
해양선박사고(여객선해난사고)	섬발전지원과	2014	해당 재난 대응 및 조치
해양선박사고(연근해어선사고)	수산경영과	2014	해당 재난 대응 및 조치
사업장대규모인적사고	안전총괄과	2018	해당 재난 대응 및 조치
다중밀집건축물붕괴 대형사고	허가과	2018	해당 재난 대응 및 조치
가축질병	농업정책과	2014	해당 재난 대응 및 조치
감염병	보건행정과	2014	해당 재난 대응 및 조치
정보통신 사고	스마트정보과	2019	해당 재난 대응 및 조치
전력사고	에너지정책과	2013	해당 재난 대응 및 조치
보건의료	보건행정과	2014	해당 재난 대응 및 조치
식용수	상수도과	2018	해당 재난 대응 및 조치
육상화물운송	교통과	2014	해당 재난 대응 및 조치
초미세먼지	기후생태과	2020	해당 재난 대응 및 조치
청사소방분야	회계과	2014	해당 재난 대응 및 조치
도로터널	도로시설관리과	2014	해당 재난 대응 및 조치
항공기사고	도로과	2014	해당 재난 대응 및 조치
가스 사고	에너지정책과	2013	해당 재난 대응 및 조치
여수산단 가스사고	산단환경관리과	2013	해당 재난 대응 및 조치
저수지붕괴	건설과	2016	해당 재난 대응 및 조치
문화재 시설 사고	문화유산과	2018	해당 재난 대응 및 조치
해상케이블카	교통과	2015	해당 재난 대응 및 조치

## [행동매뉴얼 개정 현황]

행동매뉴얼 명	개정일자	주요 개정내용
풍수해	2022년 상·하반기	인사이동에 따른 담당자 변경, 비상연락망 현행화 등
지진	2022년 상·하반기	인사이동에 따른 담당자 변경, 비상연락망 현행화 등
대형화산폭발	2022년 상·하반기	인사이동에 따른 담당자 변경, 비상연락망 현행화 등
적조	2022년 상·하반기	인사이동에 따른 담당자 변경, 비상연락망 현행화 등
가뭄	2022년 상·하반기	인사이동에 따른 담당자 변경, 비상연락망 현행화 등
조수	2022년 상·하반기	인사이동에 따른 담당자 변경, 비상연락망 현행화 등
산사태	2022년 상·하반기	인사이동에 따른 담당자 변경, 비상연락망 현행화 등
낙뢰	2022년 상·하반기	인사이동에 따른 담당자 변경, 비상연락망 현행화 등
한파	2022년 상·하반기	인사이동에 따른 담당자 변경, 비상연락망 현행화 등
폭염	2022년 상·하반기	인사이동에 따른 담당자 변경, 비상연락망 현행화 등
자연우주물체의 추락·충돌	2022년 상·하반기	인사이동에 따른 담당자 변경, 비상연락망 현행화 등
산불	2022년 상·하반기	인사이동에 따른 담당자 변경, 비상연락망 현행화 등
유해화학물질유출사고	2022년 상·하반기	인사이동에 따른 담당자 변경, 비상연락망 현행화 등
대규모 수질오염	2022년 상·하반기	인사이동에 따른 담당자 변경, 비상연락망 현행화 등
대규모 해양오염	2022년 상·하반기	인사이동에 따른 담당자 변경, 비상연락망 현행화 등
공동구재난	2022년 상·하반기	인사이동에 따른 담당자 변경, 비상연락망 현행화 등
고속철도대형사고	2022년 상·하반기	인사이동에 따른 담당자 변경, 비상연락망 현행화 등
다중밀집시설대형화재	2022년 상·하반기	인사이동에 따른 담당자 변경, 비상연락망 현행화 등
해양선박사고(여객선해난사고)	2022년 상·하반기	인사이동에 따른 담당자 변경, 비상연락망 현행화 등
해양선박사고(연근해어선사고)	2022년 상·하반기	인사이동에 따른 담당자 변경, 비상연락망 현행화 등
사업장대규모인적사고	2022년 상·하반기	인사이동에 따른 담당자 변경, 비상연락망 현행화 등
다중밀집건축물붕괴 대형사고	2022년 상·하반기	인사이동에 따른 담당자 변경, 비상연락망 현행화 등
가축질병	2022년 상·하반기	인사이동에 따른 담당자 변경, 비상연락망 현행화 등
감염병	2022년 상·하반기	인사이동에 따른 담당자 변경, 비상연락망 현행화 등
정보통신 사고	2022년 상·하반기	인사이동에 따른 담당자 변경, 비상연락망 현행화 등
전력사고	2022년 상·하반기	인사이동에 따른 담당자 변경, 비상연락망 현행화 등
보건의료	2022년 상·하반기	인사이동에 따른 담당자 변경, 비상연락망 현행화 등
식용수	2022년 상·하반기	인사이동에 따른 담당자 변경, 비상연락망 현행화 등
육상화물운송	2022년 상·하반기	인사이동에 따른 담당자 변경, 비상연락망 현행화 등
초미세먼지	2022년 상·하반기	인사이동에 따른 담당자 변경, 비상연락망 현행화 등
청사소방분야	2022년 상·하반기	인사이동에 따른 담당자 변경, 비상연락망 현행화 등
도로터널	2022년 상·하반기	인사이동에 따른 담당자 변경, 비상연락망 현행화 등
항공기사고	2022년 상·하반기	인사이동에 따른 담당자 변경, 비상연락망 현행화 등
가스 사고	2022년 상·하반기	인사이동에 따른 담당자 변경, 비상연락망 현행화 등
여수산단 가스사고	2022년 상·하반기	인사이동에 따른 담당자 변경, 비상연락망 현행화 등
저수지붕괴	2022년 상·하반기	인사이동에 따른 담당자 변경, 비상연락망 현행화 등
문화재 시설 사고	2022년 상·하반기	인사이동에 따른 담당자 변경, 비상연락망 현행화 등
해상케이블카	2022년 상·하반기	인사이동에 따른 담당자 변경, 비상연락망 현행화 등

## [시군구 행동매뉴얼 숙달 훈련 실시 현황]

행동매뉴얼 명	훈련일시	주요 훈련내용	훈련결과 개선내용	비고
지진	'22. 4. 1.	13개 협업 기능 부서역할 및 임무 점검 훈련	부서 기능을 반영한 훈련계획 수립	기능훈련
풍수해	'22. 5. 1.	지대본 설치 운영에 따른 부서별 역할 및 대응	대응단계별 문제점 및 상황 판단회의 시점 등 개선방안 논의	기능훈련
풍수해	'22. 6. 15.	태풍 대비 복구 NDMS 훈련	지역특성을 반영한 실전 대처 훈련	기능훈련
풍수해	'22. 6. 16.	태풍 내습 대비 대응 훈련	중대본과 지대본의 신속한 상황전파 및 상호체계 점검	기능훈련
풍수해	'22. 10 .28.	대설·한파 상황관리 NDMS 훈련	매뉴얼 숙지 후 신속한 상황전파 등 대응 체계 개선	기능훈련
지진	'22. 11. 8.	지진대피 훈련	어린이 대상 행동요령 등 정비 필요	실제훈련
풍수해·한파	'22. 11. 23.	폭설 대응 교통소통 대책 훈련	매뉴얼 상 유관기관 대응 및 실제 상황에 대한 문제점 확인	도상훈련

## ◇ 연도별 비교(도표, 그래프 등)

구 분	2018	2019	2020	2021	2022
매뉴얼 수	32	35	38	38	38

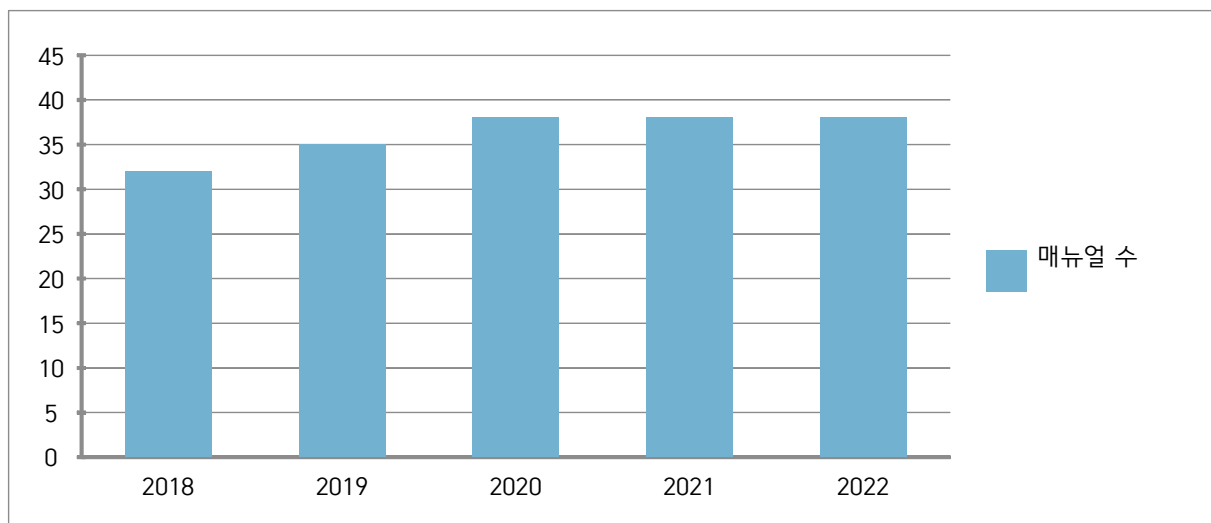

- 전년도와 비교하여 증감사항 없음

## 5) 「자연재해대책법」 제75조의2에 따른 자연재해 안전도 진단 결과

[진단분야별 등급]

구 분	재해위험요인	예방대책추진	예방시설정비	종합등급
진단결과	E (0.49)	B (0.71)	B (0.71)	C (0.65)

### ◇ 연도별 등급 비교

구 분	2018	2019	2020	2021	2022
등 급	4	미 실시	D	미 실시	C

- (2020년) 지역안전도 진단 등급기준(A~E등급) 변경
- 재해위험요인(14개 지표)
  - 재해발생빈도, 사회적·지역적 취약성(10년 통계)
- 방재대책 추진(26개 지표)
  - 방재대책에 대한 계획·정책 수립 추진 등 행정적 예방 안전도 진단
- 시설·점검 정비(13개 지표)
  - 재난예방시설 설치 확대 및 유지관리 등 구조적 안전도 진단

## 6) 그 밖에 재난관리를 위하여 시장·군수·구청장이 지역주민에게 알릴 필요가 있다고 인정하는 사항

### □ 시민안전보험 시행

○ 피보험자 : 여수시에 주민등록을 둔 모든 시민(등록 외국인 포함)

※ 전출, 전입 때도 절차 없이 자동으로 가입과 탈퇴 처리 됨

○ 보험기간 : 2023. 3. 6. ~ 2024. 3. 5.(1년)

○ 보장내용 및 보장금액

구 분	보장내용	보장금액
자연재해사망 (일사, 열사, 한파 포함)	「재난 및 안전관리 기본법」에서 정한 자연재난으로 사망한 경우 (만15세미만자 제외)	2,000만원
폭발,화재,붕괴사고 상해사망	폭발, 화재, 붕괴, 사태 사고로 상해 사망한 경우 (만15세미만자 제외)	2,000만원
폭발,화재,붕괴사고 상해후유장해	폭발, 화재, 붕괴, 사태 사고로 상해 후유장해가 발생 한 경우	2,000만원 한도 (장해지급률 3~100%)
대중교통이용중 상해사망	대중교통 이용 중 상해 사망한 경우 (만15세미만자 제외)	2,000만원
대중교통이용중 상해후유장해	대중교통 이용 중 상해 후유장해가 발생한 경우	2,000만원 한도 (장해지급률 3~100%)
강도 상해사망	강도에 의해 발생한 사고의 직접적인 결과로 사망한 경우 (만15세미만자 제외)	2,000만원
강도 상해후유장해	강도에 의해 발생한 사고의 직접적인 결과로 상해 후유 장해가 발생한 경우	2,000만원 한도 (장해지급률 3~100%)
익사사고사망	급격하고도 우연한 익사사고로 인하여 사망한 경우 (질병으로 인한 사망은 제외)	2,000만원
농기계 상해사망	농기계로 인한 사고의 직접적인 결과로 사망한 경우 (만15세미만 제외)	2,000만원
농기계 상해후유장해	농기계로 인한 사고의 직접적인 결과로 상해 후유장해 가 발생한 경우	2,000만원 한도 (장해지급률 3~100%)
스쿨존 교통사고 부상치료비	만12세 이하인 자가 보험기간 중에 어린이보호구역으로 지정한 지역에서 교통사고로 상해를 입은 경우	2,000만원 한도 (부상등급 1~14급)
실버존 교통사고 부상치료비	만65세 이상인 자가 보험기간 중에 노인 보호구역으로 지정한 지역에서 교통사고로 상해를 입은 경우	2,000만원 한도 (부상등급 1~10급)
급성 감염병 사망위로금	보험기간 중에 급성 감염병으로 사망한 경우 (15세 이상 80세 미만)	300만원 한도
개 물림사고 응급실 내원 진료비	개 물림사고의 직접결과로써 응급실에 내원하여 진료를 받은 경우	10만원
사회재난 사망 (감염병 제외)	「재난 및 안전관리 기본법」에서 정한 사회재난으로 사망한 경우 (만15세미만자 제외)	2,000만원

## ※ 타 보험과 관계없이 중복보장

### ○ 보험금 청구

- 사고일로부터 3년 이내에 본인 또는 그 가족이 청구하여야 함
- 청구사유 발생 시 다음의 증빙서류를 첨부하여 보험사에 청구

- 공통서류 : 보험금청구서, 피보험자의 주민등록초본 및 통장사본
- 기타 필요서류 : 보험사에 문의
- ※ 문의 : NH농협손해보험 (☎ 1644-9666)

## □ 풍수해보험 가입

- 사업 목적 : 저렴한 보험료로 예기치 못한 풍수해나 지진재해 때 시민이 스스로 대처할 수 있도록 하는 선진형 재난관리제도 정착
- 대상재해 : 태풍, 홍수, 호우, 강풍, 풍랑, 해일, 대설, 지진(지진해일 포함)
- 보험목적물 : 주택(동산 포함), 온실(비닐하우스 포함), 상가·공장(소상공인)

구 분	세 부 대 상
주 택	「건축법」 제2조 제2항 제1호 및 제2호에서 규정하는 용도의 건축물 중 직접 주거용으로 사용 중인 건물
온 실	농식품부가 고시한 '농가표준형규격하우스' 및 '내재해형규격 비닐하우스' 중 농·임업용으로 사용하는 온실
상가·공장	「소상공인 보호 및 지원에 관한 법률」 제2조에 해당하는 소상공인의 건물, 시설, 기계, 재고자산 등

- 사업관장/운영 : 행정안전부/ 7개 보험사

※ DB손해보험, 현대해상, 삼성화재, KB손해보험, 농협손해보험, 한화손해보험  
메리츠화재

- 지원 금액 : 총 보험료의 70~87.4%(92%)\* 정부지원(국비·지방비)

\* 정부지원율 상향(52.5%→70%)하여 가입자 부담완화 및 정책보험 간 형평성 확보

기 준			개 선		
구분	정부지원	자부담	구분	정부지원	자부담
주택·온실	52.5%(최대92%)	47.5%	주택·온실	70%(최대92%)	30%
소상공인	59.0%(최대92%)	41%	소상공인	70%(최대92%)	30%
취약지역	52.5%(최대92%)	47.5%	취약지역	87%(최대92%)	13%

※ 문의 : 여수시 안전총괄과 (☎ 061-659-4044)

♣ 공시 관련 문의사항 및 의견 제출은 여수시 안전총괄과(담당자 : 이종협, 전화 : 061)659-4043 으로 하여 주시기 바랍니다.

여수 도시관리계획(자산유원지 조성계획) 결정(변경)(안) 주민 등의 의견청취 열람공고

여수 도시관리계획(자산유원지 조성계획) 결정(변경)(안)에 대해 「국토의 계획 및 이용에 관한 법률」 제28조 및 같은 법 시행령 제22조에 따라 주민 및 이해관계인 등의 의견을 청취하고자 열람 공고하니 의견이 있으신 분은 열람기간 내 서면으로 제출하여 주시기 바랍니다.

2023. 3. 29.

여 수 시 장(인)

1. 도시관리계획(유원지) 결정(변경) 조서

가. 공간시설

1) 유원지 결정(변경) 조서(변경없음)

구 분	도 면 표시번호	시설명	위치	면 적(㎡)			최 초 결정일	비 고
				기정	변경	변경후		
기 정	①	자산 유원지	여수시 수정동 30번지 일원	31,100	-	31,100	전라남도 고시 제2009-437 호 (2009.11.13.)	

2. 도시관리계획(자산유원지 조성계획) 결정(변경) 조서

가. 토지이용계획

구 분		부지면적 (㎡)	건축규모(㎡)				구성비 (%)	비고
			건축 바닥	연면적				
				계	지상	지하		
합계	기정	31,100.00	6,213.65	34,733.47	22,557.63	12,175.84	100.0	
	변경	—	증)1,781.57	증)16,295.87	증)19,952.22	감)3,656.35	—	
	변경후	31,100.00	7,995.22	51,029.34	42,509.85	8,519.49	100.0	
휴양 시설	기정	10,783.00	5,429.30	32,304.94	20,129.10	12,175.84	34.7	
	변경	감)2,727.42	증)2,052.76	증)18,211.24	증)22,380.75	감)4,169.51	감)8.8	
	변경후	8,055.58	7,482.06	50,516.18	42,509.85	8,006.33	25.9	
운동 시설	기정	—	—	—	—	—	0.0	
	변경	401.48 (23.73)	—	—	—	—	증)1.3 (증)0.1 )	
	변경후	401.48 (23.73)	—	—	—	—	1.3 (0.1)	( ) : 호텔(필로티)
편의 시설	기정	—	—	—	—	—	0.0	
	변경	증)3,338.38 (증)67.00)	—	—	—	—	증)10.7 (증)0.2 )	
	변경후	3,338.38 (67.00)	—	—	—	—	10.7 (0.2)	( ) : 호텔(필로티)



구 분		부지면적 (㎡)	건축규모(㎡)				구성비 (%)	비고
			건축 바닥	연면적				
				계	지상	지하		
특수 시설	기정	— (3,781.00)	—	—	—	—	0.0 (12.2)	( ) : 지하동굴, 도로(교각)
	변경	증)2,199.5 5 (감)2,691.6 2)	증)513.16	증)513.16	—	증)513.16	증)7.1 (감)8.7 )	
	변경후	2,199.55 (1,089.38)	513.16	513.16	—	513.16	7.1 (3.5)	
관리 시설	기정	6,508.00 (302.00)	784.35	2,428.53	2,428.53	—	20.9 (1.0)	( ) : 도로(교각)
	변경	감)2,010.7 5 (증)770.60 )	감)784.35	감)2,428.53	감)2,428.53	—	감)7.5 (감)0.1 )	( ) : 호텔(필로티), 데크
	변경후	4,497.25 (1,072.60)	—	—	—	—	13.4 (0.9)	
기타 시설	기정	902.00	—	—	—	—	2.9	
	변경	감) 902.00	—	—	—	—	감)2.9	
	변경후	—	—	—	—	—	0.0	
녹지	기정	12,907.00 (0.00)	—	—	—	—	41.5 (0.0)	
	변경	감)299.24 (증)353.86 )	—	—	—	—	감)1.0 (증)1.1 )	
	변경후	12,607.76 (353.86)	—	—	—	—	40.5 (1.1)	( ) : 도로(교각)

\* ( )는 지하동굴 및 도로(교각), 필로티공간(호텔, 데크 등) 중복결정

#### 나. 조성계획(세부시설) 결정(변경) 조서(변경)

구분	도면 표시 번호	시 설 명	시설면적(㎡)					구성비 (%)	비 고	
			부지면적	건축 바닥면적	연면적					
					계	지상	지하			
총 계		기 정	31,100.00	6,213.65	34,733.47	22,557.63	12,175.84	100.0	건폐율 19.98 용적률 72.53	
		변 경	—	증)1,781.57	증)16,295.87	증)19,952.22	감)3,656.35			
		변경후	31,100.00	7,995.22	51,029.34	42,509.85	8,519.49	100.0	건폐율 29.40 용적률 98.19	
휴양 시설	소 계		기 정	10,783.00	5,429.30	32,304.94	20,129.10	12,175.84	34.7	
			변 경	감)2,727.42	증)2,052.76	증)18,211.24	증)22,380.75	감)4,169.51	감)8.8	
			변경후	8,055.58	7,482.06	50,516.18	42,509.85	8,006.33	25.9	
	1-1	관광호텔	기 정	5,826.00	3,999.32	17,577.88	13,625.40	3,952.48	18.7	지하 2층 지상 5층
			변 경	증)2,229.58	증)3,482.74	증)32,938.30	증)28,884.45	증)4,053.85	증)7.2	—
			변경후	8,055.58	7,482.06	50,516.18	42,509.85	8,006.33	25.9	지하 2층 지상 10층
	1-2	콘 도	기 정	2,888.00	1,429.98	14,727.06	6,503.70	8,223.36	9.3	지하 4층 지상 6층
			변 경	감)2,888.00	감)1,429.98	감)14,727.06	감)6,503.70	감)8,223.36	감)9.3	폐 지
			변경후	—	—	—	—	—	—	—
	1-3	휴게공간	기 정	922.00	—	—	—	—	3.0	
			변 경	감)922.00	—	—	—	—	감)3.0	폐 지

구분	도면 표시 번호	시 설 명		시설면적(㎡)					구성비 (%)	비 고
				부지면적	건축 바닥면적	연면적				
						계	지상	지하		
	1-4	휴게공간	변경후	-	-	-	-	-	-	폐 지
			기 정	490.00	-	-	-	-	1.6	
			변 경	감)490.00	-	-	-	-	감)1.6	
	1-5	동백광장	변경후	-	-	-	-	-	-	폐 지
			기 정	657.00	-	-	-	-	2.1	
			변 경	감)657.00	-	-	-	-	감)2.1	
운 동 시 설		소 계	기 정	-	-	-	-	-	-	
			변 경	증)401.48 (증)23.73)	-	-	-	-	증)1.3 (증)0.1 )	
			변경후	401.48 23.73	-	-	-	-	1.3 (0.1)	
	2-1	수영장	기 정	-	-	-	-	-	-	신 설
			변 경	증)401 (증)23.73)	-	-	-	-	증)1.3 (증)0.1 )	
			변경후	401 (23.73)	-	-	-	-	1.3 (0.1) ( ) : 호텔(필로티)	
편 의 시 설		소 계	기 정	-	-	-	-	-	-	
			변 경	증)3,338.3 8 (증)67.00)	-	-	-	-	증)10. 7 (증)0.2 )	
			변경후	3,338.38 (67.00)	-	-	-	-	10.7 (0.2)	
	3-1	야외테크	기 정	-	-	-	-	-	-	신 설
			변 경	증)2,689.6 3 (증)67.00)	-	-	-	-	증)8.6 (증)0.2 )	
			변경후	2,689.63 (67.00)	-	-	-	-	8.6 (0.2) ( ) : 호텔(필로티)	
	3-2	전망테크(1)	기 정	-	-	-	-	-	-	신 설
			변 경	증)355.09	-	-	-	-	증)1.1	
			변경후	355.09	-	-	-	-	1.1	
	3-3	전망테크(2)	기 정	-	-	-	-	-	-	신 설
			변 경	증)293.66	-	-	-	-	증)0.9	
			변경후	293.66	-	-	-	-	0.9	
특 수 시 설		소 계	기 정	- (3,781.00)	-	-	-	-	- (12.2)	
			변 경	증)2,199.5 5 (감)2,691. 62)	증)513.16	증)513.16	-	증)513.16	증)7.1 (감)8.7 )	
			변경후	2,199.55 (1,089.38)	513.16	513.16	-	513.16	7.1 (3.5)	
	4-1	전망광장	기 정	-	-	-	-	-	-	신 설
			변 경	증)382.36	-	-	-	-	증)1.2	
			변경후	382.36	-	-	-	-	1.2	
	4-2	해양광장	기 정	-	-	-	-	-	-	신 설
			변 경	증)683.00	-	-	-	-	증)2.2	
			변경후	683.00	-	-	-	-	2.2	
	4-3	동굴광장	기 정	-	-	-	-	-	-	신 설
			변 경	증)1,134.1 9 (증)478.13 )	-	-	-	-	증)3.6 (증)1.5 )	
			변경후	1,134.19 (478.13)	-	-	-	-	3.6 (1.5) ( ) : 도로(교각)	
	4-4	지하동굴풍물거리	기 정	- (3,781.00)	-	-	-	-	- (12.2)	( ) : 지하동굴
			변 경	(감)3,169. 75)	증)513.16	증)513.16	-	증)513.16	(감)10. 2)	
			변경후	(611.25)	513.16	513.16	-	513.16	(2.0)	
관 리	소 계		기 정	6,508.00	784.35	2,428.53	2,428.53	-	20.9	

구분	도면 표시 번호	시 설 명		시설면적(㎡)					구성비 (%)	비 고							
				부지면적	건축 바닥면적	연면적											
						계	지상	지하									
시설	5-1		변 경	(302.00) 감)2,010.7 <sub>5</sub> (증)770.60	감)784.35	감)2,428.53	감)2,428.5 <sub>3</sub>	- 감)7.5 (감)0.1)									
				변경후						4,497.25 (1,072.60)	-	-	-	13.4 (0.9)			
				기 정						4,538.00 (302.00)	-	-	-	14.6 (1.0)	( ) : 도로(교각)		
			도 로	변 경	감)2,159.2 <sub>2</sub> (감)32.88)	-	-	-	-	감)6.9 (감)0.1)							
					변경후							2,378.78 (269.12)	-	-	-	7.6 (0.9)	( ) : 필로티, 데크
					기 정							785.00	-	-	-	-	2.5
		5-2	주차 장	변 경	감)785.00	-	-	-	-	감)2.5	폐 지						
					변경후	-	-	-	-	-		-					
					기 정	988.00	-	-	-	-		3.2					
	야외 주차장		변 경	감)349.72 (증)527.72)	-	-	-	-	감)1.1 (증)1.7)								
				변경후							638.28 (527.72)	-	-	-	2.1 (1.7)	( ) : 도로(교각)	
				기 정							-	-	-	-	-	-	
	5-3	보행로	변 경	증)317.11	-	-	-	-	증)1.0								
				변경후	317.11	-	-	-	-		1.0						
				기 정	197.00	-	-	-	-		0.6						
	5-4	산책로	변 경	증)966.08 (275.76)	-	-	-	-	증)3.1 (0.9)								
				변경후							1,163.08 (275.76)	-	-	-	3.7 (0.9)	( ) : 도로, 데크	
				기 정							902.00	-	-	-	-	2.9	
기타 시설	-	벽 천	변 경	감)902.00	-	-	-	-	감)2.9	폐 지							
				변경후	-	-	-	-	-		-						
				기 정	12,907.00	-	-	-	-		41.5						
녹 지			변 경	감)299.24 (증)353.86)	-	-	-	-	감)1.0 (증)1.1)								
				변경후							12,607.76 (353.86)	-	-	-	-	40.5 (1.1)	( ) : 도로(교각)
				기 정							12,907.00	-	-	-	-	41.5	

\* ( )는 지하동굴 및 도로(교각), 필로티공간(호텔, 데크 등) 중복결정

#### 다. 조성계획(세부시설) 변경 사유서

구분	도면 번호	시설명	변경내용	변경사유
변경	1-1	관광호텔	<ul style="list-style-type: none"> <li>부지면적 변경 : 5,826.00㎡→8,055.58㎡ 증) 2,229.58㎡</li> <li>건축면적 변경 : 3,999.32㎡→7,482.06㎡ 증) 3,482.74㎡</li> <li>건축연면적 변경 : 17,577.88㎡→50,516.18㎡ 증) 32,938.30㎡</li> </ul>	<ul style="list-style-type: none"> <li>휴양시설 일원화 및 관광호텔 내 주차장 조성 등에 따른 관광호텔 증축</li> </ul>
폐지	1-2	콘 도	<ul style="list-style-type: none"> <li>부지면적 : 2,888.00㎡→0㎡ 감) 2,888.00㎡</li> <li>건축면적 : 1,429.98㎡→0㎡ 감) 1,429.98㎡</li> <li>건축연면적 : 14,728.06㎡→0㎡ 감) 14,728.06㎡</li> </ul>	<ul style="list-style-type: none"> <li>휴양시설 일원화 등 조성계획 변경에 따른 시설 폐지</li> </ul>
폐지	1-3	휴게공간	<ul style="list-style-type: none"> <li>시설면적 : 922.00㎡→0㎡ 감) 922.00㎡</li> </ul>	<ul style="list-style-type: none"> <li>도시·군계획시설의 결정·구조 및 설치기준에 관한 규칙에 따른 유</li> </ul>

				원지시설 구분 조정 및 조성계획 변경에 따른 폐지
폐지	1-4	휴게공간	○ 시설면적 : 490.00㎡→0㎡ 감) 490.00㎡	○ 도시·군계획시설의 결정·구조 및 설치기준에 관한 규칙에 따른 유 원지시설 구분 조정 및 조성계획 변경에 따른 폐지
폐지	1-5	동백광장	○ 시설면적 : 657.00㎡→0㎡ 감) 657.00㎡	○ 도시·군계획시설의 결정·구조 및 설치기준에 관한 규칙에 따른 유 원지시설 구분 조정 및 조성계획 변경에 따른 폐지
신설	2-1	수영장	○ 시설면적 : 0㎡→401.48㎡(중복 23.73㎡) 증) 401.48㎡(중복 23.73㎡)	○ 이용객의 체육 및 여가활동 영위를 위한 수영장 신설
신설	3-1	야외테크	○ 0㎡→2,689.63㎡(중복 67.00㎡) 증) 2,689.63㎡(중복 67.00㎡)	○ 도시·군계획시설의 결정·구조 및 설치기준에 관한 규칙에 의거 유 원지시설 구분 조정 및 조성계획 변경에 따른 신설
신설	3-2	전망테크(1)	○ 시설면적 : 0㎡→355.09㎡ 증) 355.09㎡	○ 도시·군계획시설의 결정·구조 및 설치기준에 관한 규칙에 의거 유 원지시설 구분 조정 및 조성계획 변경에 따른 신설
신설	3-1	전망테크(2)	○ 시설면적 : 0㎡→293.66㎡ 증) 293.66㎡	○ 도시·군계획시설의 결정·구조 및 설치기준에 관한 규칙에 의거 유 원지시설 구분 조정 및 조성계획 변경에 따른 신설

구분	도면 번호	시설명		변경내용	변경사유
신설	4-1	전망광장		○ 시설면적 : 0㎡→382.36㎡ 증) 382.36㎡	○ 도시·군계획시설의 결정·구조 및 설치기준에 관한 규칙에 의거 유원지시설 구분 조정 및 조성 계획 변경에 따른 신설
신설	4-2	해양광장		○ 시설면적 : 0㎡→683.00㎡ 증) 683.00㎡	○ 도시·군계획시설의 결정·구조 및 설치기준에 관한 규칙에 의거 유원지시설 구분 조정 및 조성 계획 변경에 따른 신설
신설	4-3	동굴광장		○ 시설면적 : 0㎡→ 1,134.19㎡(중복 478.13㎡) 증) 1,134.19㎡(중복 478.13㎡)	○ 도시·군계획시설의 결정·구조 및 설치기준에 관한 규칙에 의거 유원지시설 구분 조정 및 조성 계획 변경에 따른 신설
변경	4-4	동굴 해양문화관		○ 시설명 변경 지하동굴 풍물거리→동굴 해양문화관 ○ 시설면적 : 0㎡(중복:3,781.00㎡)→0㎡(중복 611.25㎡) 감) 0㎡(감) 중복 3,169.75㎡)	○ 조성계획 변경에 따른 시설명 및 시설면적 변경
변경	5-1	도 로		○ 시설면적 4,538.00㎡(중복 302㎡)→2,378.78㎡(중복 269.12㎡) 감) 2,159.22㎡(중복 32.88㎡)	○ 조성계획 변경에 따른 지정 도로 구간 폐지 및 공유수면(구역밖) 통과 노선 개설로 변경
폐지	5-2	주 차 장	주차 타워	○ 시설면적 : 785.00㎡→0㎡ 감) 785.00㎡	○ 관광호텔 내 주차장 조성 등 조성계획 변경에 따른 시설 폐지
			야외 주차장	○ 시설면적 : 988.00㎡→638.28㎡(중복 527.72㎡) 감) 349.72㎡(증) 중복 527.72㎡)	○ 기존 관광객 주차수요 충족을 위해 야외주차장 계획
신설	5-3	보행로		○ 시설면적 : 0㎡→317.11㎡ 증) 317.11㎡	○ 안전하고 원활한 시설이용을 위한 가·감속 차로 확보 및 버스정류장 이전에 따른 보행로 개설
변경	5-4	산책로		○ 시설면적 197.00㎡→ 1,163.08㎡(중복 275.76㎡) 증) 966.08㎡(중복 275.76㎡)	○ 조성계획 변경에 따른 기존 산책로(오동도-일출정)와 연계한 산책로 추가 개설
폐지	-	벽 천		○ 시설면적 : 902.00㎡→0㎡ 감) 902.00㎡	○ 조성계획 변경에 따른 시설폐지
변경	녹 지			○ 시설면적 : 12,907.00㎡→12,607.76㎡(중복 353.86㎡) 감) 299.24㎡(증) 중복 353.86㎡)	○ 조성계획 변경에 따른 녹지면적 증가

## 라. 조성계획 상 내부 도로 결정 변경 조서(변경)

### 1) 도로 결정(변경) 총괄표

구 분	합 계			2류			3류			기타			비고
	노선 수	연장 (m)	면적 (㎡)	노선 수	연장 (m)	면적 (㎡)	노선 수	연장 (m)	면적 (㎡)	노선 수	연장 (m)	면적 (㎡)	
합계	4	1,231	4,501 (288)	1	249	1,975 (231)	1	155	770 (231)	2	827	1,756 (57)	
소로 (지상)	1	249	1,975 (231)	1	249	1,975 (231)	-	-	-	-	-	-	98㎡ (4㎡)
소로 (지하)	1	155	770 (231)	-	-	-	1	155	770 (231)	-	-	-	
보행로	1	114	317	-	-	-	-	-	-	1	114	317	
산책로	1	713	1,439 (57)							1	713	1,439 (57)	

\* ( )는 입체 교행에 의한 중복결정 면적 / 비고는 구역계 밖 도로(공유수면) 면적

### 2) 도로 결정(변경) 조서

구분	규모				기능	연장 (m)	기점	종점	사용형태	주요 경과 지	최초결정일	비고 (도면 번호)
	등급	류 별	번호	폭원 (m)								
기정	소로	1	1	10	국지 도로	266	수정동 33-1	수정동 6	일반도로	-	-	기존 3-1
변경	소로	2	1	5-9	국지 도로	249	수정동 33-1	수정동 26-1	일반도로	-	-	5-1 (지상)
신설	소로	3	1	4.5-5.5	국지 도로	155	수정동 33-2	수정동 33-1	일반도로 (서비스 차량전용)	-	-	5-1 (지하)
신설	보행로		1	2-4	특수 도로	114	종화동 246-7	종화동 246-7	보행자 전용도로	-	-	5-3
기정	산책로		1	2	특수 도로	100	수정동 332-49	수정동 332-49	보행자 전용도로	-	-	기존 3-2
변경	산책로		1	2	특수 도로	713	수정동 33-2	수정동 26-1	보행자 전용도로	-	-	5-4

### 3) 도로 결정(변경) 사유서

변경전 도로명	변경후 도로명	변경내용	변경사유	비고 (도면번호)
소로1-1	소로 2-1	<ul style="list-style-type: none"> <li>신설</li> <li>위치 : (종점)수정동 6→수정동 26-1</li> <li>연장 : 266m→249m</li> </ul>	<ul style="list-style-type: none"> <li>조성계획 변경에 따른 기정 도로(교각) 구간 폐지 및 공유수면(구역밖)</li> </ul>	5-1 (지상)

변경전 도로명	변경후 도로명	변경내용	변경사유	비고 (도면번호)
		감) 17m ○ 면적 : 44,538.00㎡(중복:302㎡)→1,877.90㎡(중복:132.97㎡) 감) 1,836.53㎡	통과 노선 개설로 변경	
—	소로 3-1	○ 신설 ○ 위치 : (중점)수정동 33-2→수정동 33-1 ○ 연장 : 0m→155m 증) 155m ○ 면적 : 0㎡→770.00㎡(중복:136.15㎡) 감) 1,836.53㎡	○ 조성계획 변경에 따른 기정 도로(교각) 구간 폐지 및 공유수면(구역부) 통과 노선 개설로 변경	5-1 (지하)
—	보행로	○ 신설 ○ 위치 : (기·중점)중화동 246-7 ○ 연장 : 0m → 114m 증) 114m ○ 면적 : 0㎡ → 317.11㎡ 증) 317㎡	○ 안전하고 원활한 시설이용을 위한 가·감속 차로 확보 및 버스정류장 이전에 따른 보행로 개설	5-3
산책로	산책로	○ 변경 ○ 위치 : (기·중점)수정동 4-1 증축 ○ 연장 : 100m → 613m 증) 513m ○ 면적 : 197.00㎡→1,438.84㎡(중복 275.76㎡) 증) 1,241.84㎡	○ 조성계획 변경에 따른 기존 산책로와 연계한 산책로 추가 개설	5-4

2. 공람기간: 2023. 3.29.(수) ~ 2023. 4. 12.(수)(14일간)

3. 공람 및 의견제출 장소: 여수시청 도시계획과

4. 관계도서: 게재생략(공람장소에 비치)

5. 우리시 홈페이지(<http://www.yeosu.go.kr/>)에도 열람 사항이 게재되어 있으며, 기타 자세한 사항은 도시계획과(☎061-659-4012)로 문의하여 주시기 바랍니다.

## 도로 지정 (변경)공고

여수시 소호동 1030번지 외 2필지상 건축허가[2022-허가민원과-신축허가-86]와 관련하여 건축법 제2조 제1항 제11호, 같은 법 제45조 제1항에 따라 아래와 같이 도로로 지정·공고합니다.

1. 위 치 : 여수시 소호동 1030-1, 1030-2, 1032-4번지
2. 도로면적 : 28㎡
3. 도로길이 : 43.13m
4. 도 로 폭 : 4m
5. 지번별 도로지정 조서

구분	소재지	지번	지목	면 적(㎡)		비 고
				공부면적	지정면적	
당초	계			636	28	
변경	계			28	28	
당초	소호동	1030	전	569	17	
		1032-3	임야	67	11	
변경	소호동	1030-1	전	13	13	
		1030-2	전	4	4	
		1032-4	임야	11	11	

6. 관련도서 : 별첨참조

2023. 3. 29.

여 수 시 장



[별첨]



## 공 고

「여수시 규제개혁위원회 설치 및 운영 조례」 및 「여수시 각종 위원회 구성 및 운영 조례」에 따라 선정한 “여수시 규제개혁위원회” 위원 명단을 다음과 같이 공고합니다.

2023년 3월 30일

## 여 수 시 장

### 여수시 규제개혁위원회 위원 명단 공개 공고

1. 공고기간 : 2023. 3. 30. ~ 2023. 4. 14.(16일간)

2. 위원명단

연번	성명	소속(직위)	임기	비고
1	김종기	부시장	재임기간	당연직
2	박성미	시의원	‘22.9.14.~’24.9.13.	위촉직
3	정윤희	교수(순천제일대학)	‘23.3.30.~’25.3.29.	"
4	윤광영	교수(한영대학교)	"	"
5	박명훈	교수(전남대학교)	"	"
6	배향미	변호사	"	"
7	김기은	(사)여수시**협의회 사무국장	"	"
8	정정균	(주)해성** 이사	"	"
9	한배호	닛*남*아*로(주) 대표이사	"	"
10	조영이	사회봉사	"	"
11	이현덕	사회봉사	"	"
12	김지호	테크**스쿨	"	"
13	서종필	광주전남지방 중소기업청동부사무소장	‘21.2.24.~재임기간	"
14	김선만	광주지방공정거래사무소총괄과장	‘21.4.12.~재임기간	"
15	이순환	광주지방고용노동청여수지청지역협력과장	‘21.1.25.~재임기간	"
16	김용필	문화산업국장	재임기간	당연직
17	정재호	수산관광국장	재임기간	"
18	이병호	환경녹지국장	재임기간	"
19	이경중	건설교통국장	재임기간	"
20	김병완	시설관리사업단장	재임기간	"

### 3. 기 능 - 심의·의결

- 기존규제의 심사, 규제정비종합계획의 수립·시행에 관한 사항
- 규제의 신설·강화 등에 대한 심사에 관한 사항
- 규제의 등록·공표에 관한 사항
- 규제개혁에 관한 의견수렴 및 처리에 관한 사항
- 규제개혁실태에 대한 점검·평가에 관한 사항
- 기타 규제개혁과 관련하여 위원장이 위원회의 심의·조정이 필요하다고 인정하는 사항

### 4. 문의사항 : 여수시 기획예산담당관 (☎ 061-659-3442). 끝.

## 도로 지정 공고

여수시 화양면 창무리 54-2번지 건축 신고와 관련하여 「건축법」 제2조제1항 제11호 및 같은 법 제45조제1항에 따라 아래와 같이 도로로 지정(변경) · 공고합니다.

2023. 3. 29.

### 여 수 시 장

1. 위 치 : 화양면 창무리 54-2번지
2. 도로면적 : 340㎡
3. 도로길이 : 55.5m
4. 도 로 폭 : 5~6m
5. 지번별 도로지정 조서

구분	소재지	지번	지목	면 적(㎡)		비 고
				공부면적	지정면적	
	계					
기존	화양면 창무리	54-2	임야	2,294	333	
변경					340	

6. 관련도서 : 별첨참조

※ 기존 도로지정 공고 : 여수시 공고 제2022-2963호

[별첨]

## 현황도

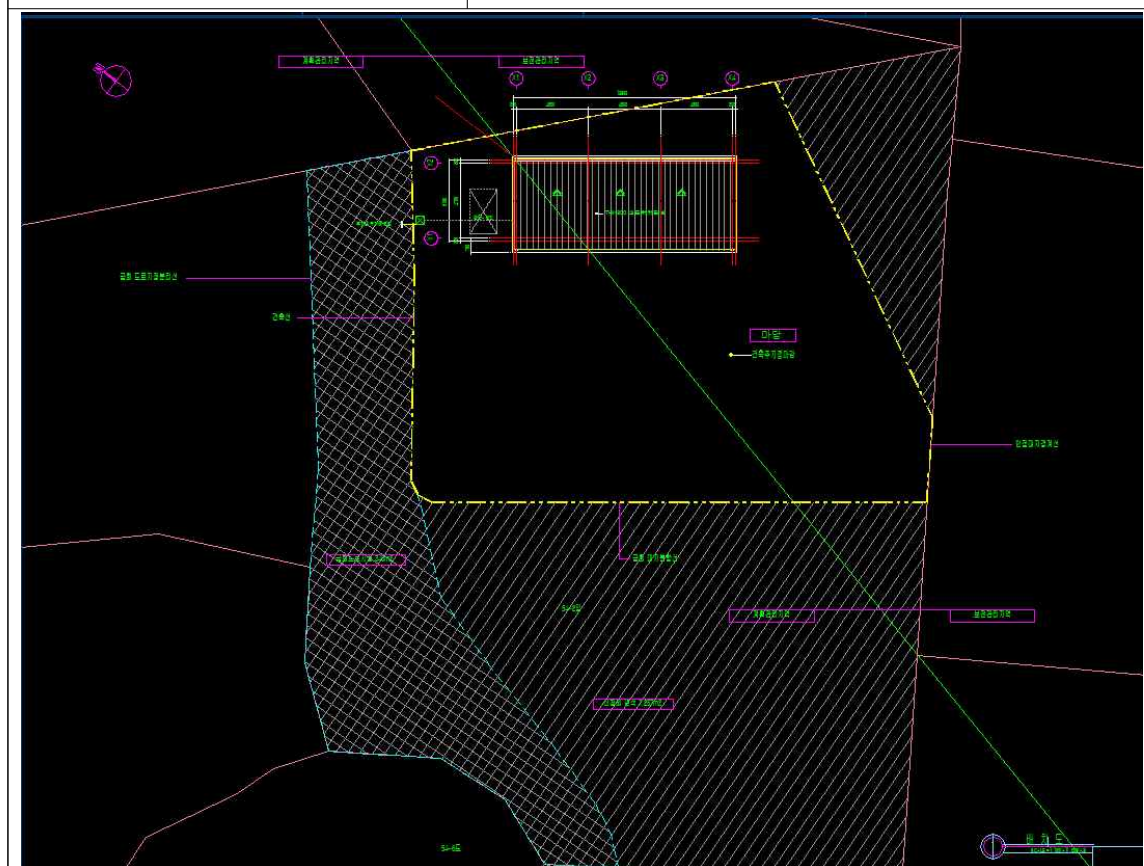

## 도로 지정 공고

여수시 화양면 용주리 산 171-1번지 외 1필지 상의 건축 신고와 관련하여 「건축법」 제2조제1항제11호 및 같은 법 제45조제1항에 따라 아래와 같이 도로로 지정(변경) · 공고합니다.

2023. 3. 29.

여 수 시 장

1. 위 치 : 화양면 용주리 산171-1번지, 창무리 54-5번지
2. 도로면적 : 242.0㎡
3. 도로길이 : 41m
4. 도 로 폭 : 5~6m
5. 지번별 도로지정 조서

구분	소재지	지번	지목	면 적(㎡)		비 고
				공부면적	지정면적	
	계			3,112	242	
당초	화양면 용주리	산 171-1	임야	1,982	105	
	화양면 창무리	54-5	임야	1,130	141	
변경	화양면 용주리	산 171-1	임야	1,982	103	
	화양면 창무리	54-5	임야	1,130	139	

※ 기존 도로지정 공고 : 여수시 공고 제2022-2961호

6. 관련도서 : 별첨참조

[별첨]

## 현 황 도

