

<p><b>제2023-70호</b> <b>2023년 8월 2일(수)</b></p>	<p><b>시 보</b></p> <p></p> <p><b>여수시</b></p>	<p><b>시 정 지 표</b></p> <p>소통 화 합 열 린 도 시 인 재 육 성 산 업 도 시 문 화 예 술 복 지 도 시 해 양 관 광 휴 양 도 시 기 후 변 화 선 도 도 시</p>
---	--	---

■ 발행인 : 여수시장 ■ 발행소 : 홍보담당관실 / 여수시 시청로 1(학동) ☎ 659-3025 FAX) 659-5803

**고 시**

○ 여수시 고시	제2023-344호	여수 도시계획시설(도로)사업 실시계획(변경)인가 및 지형도면 고시	1
○ 여수시 고시	제2023-345호	공유수면 점용·사용 승인 고시	5
○ 여수시 고시	제2023-348호	도로명주소 부여·변경·폐지 고시	6
○ 여수시 고시	제2023-355호	공유수면 점용·사용 실시계획 승인(신고) 고시	8
○ 여수시 고시	제2023-356호	도로구간(중속구간)설정 고시	9

**공 고**

○ 여수시 공고	제2023-2169호	『여수시 교통기본계획(안)』 열람 공고	13
○ 여수시 공고	제2023-2180호	보상계획 열람공고「돌산읍 안굴전 사거리 우회 농어촌도로 개설공사」	15
○ 여수시 공고	제2023-2209호	여수 도시계획시설(도로, 공원)사업 공사완료 공고	18
○ 여수시 공고	제2023-2215호	여수시 기술자문위원회 위원(9기) 모집 공고	19
○ 여수시 공고	제2023-2217호	수용제결 신청에 따른 열람공고 「154kV 울촌-화치 기설송전선로 권원확보사업 2차(23수용0847)」	25
○ 여수시 공고	제2023-2233호	양식업 면허 유효기간 연장허가 사항 공고	26
○ 여수시 공고	제2023-2235호	「여수시 한국지역진흥재단 지원 조례」 폐지(안) 입법예고	27
○ 여수시 공고	제2023-2249호	2023년 여수시 생활문화센터 기간제근로자(음향·영상장비 운용관리) 모집 공고	31
○ 여수시 공고	제2023-2251호	여수시 경관·건축 공동위원회 위원 명단 공고	46
○ 여수시 공고	제2023-2253호	「여수시 장애인종합복지관 설치 및 운영 조례 시행규칙」 폐지(안) 입법예고	48
○ 여수시 공고	제2023-2254호	수산시장 3 공영주차장 준공에 따른 개방 및 유료운영 행정예고	52
○ 여수시 공고	제2023-2256호	도로지정 변경 공고(남면 십장리 405번지)	56
○ 여수시 공고	제2023-2257호	도로지정(폐지) 공고[동산동 560-1번지]	58
○ 여수시 공고	제2023-2258호	양식업 면허 처분사항 공고	60
○ 여수시 공고	제2023-2259호	도로지정 공고[화양면 화동리 25번지]	61

회 람								
--------	--	--	--	--	--	--	--	--

시보는 공문서로서의 효력을 갖습니다

## 여수 도시계획시설(도로)사업 실시계획(변경)인가 및 지형도면 고시

「국토의 계획 및 이용에 관한 법률」제88조, 제91조, 같은 법 시행령 제97조, 제100조 및 「전라남도 사무위임 조례」제2조에 따라 여수도시계획시설(도로)사업 실시계획(변경)인가하고 「국토의 계획 및 이용에 관한 법률」제30조, 제32조, 「토지이용규제 기본법」제8조에 따라 여수 도시관리계획(도로) 결정 변경 및 지형도면 고시합니다.

2023. 7. 27.

여 수 시 장

1. 사업시행지 위치(변경없음): 여수시 광무동 일원

2. 사업종류 및 명칭(변경없음)

가. 종 류: 도시계획시설(도로: 소로 2-300)사업

나. 명 칭: 광무동 4통 도시계획도로 개설공사

3. 사업의 면적 또는 규모(변경)

가. 면 적: 기정 4,032㎡ → 변경 4,007㎡(감 25)

나. 규 모: L=230m, B=8m

4. 사업시행자의 성명 및 주소(변경없음)

가. 성 명: 여수시장

나. 주 소: 여수시 시청로 1(학동)

5. 사업시행기간(변경) ┐기정: 2018.11. 1.~2022.12.31.

└변경: 2018.11. 1.~2023.12.31.

6. 수용 또는 사용할 토지 또는 건물의 소재지.지번.지목 및 면적, 소유권과 소유권외의 권리의 명세 및 그 소유자.권리자의 성명.주소(변경): 붙임

7. 도시관리계획 결정 변경 조서

### ■ 교통시설 결정(변경) 조서

가. 도로 결정(변경) 조서

구분	규 모				기능	연장 (m)	기점	종점	사용 형태	주요 경과지	최초 결정일	비 고
	등급	류별	번호	폭원 (m)								
기정	소로	2	300	8	국지 도로	1,421	소2-652 광무동 869-9전	소2-301 광무동 181-1대	일반 도로	-	전고-15호 (77. 1.27.)	
변경	소로	2	300	8	국지 도로	1,421	소2-652 광무동 869-9전	소2-301 광무동 181-1대	일반 도로	-	전고-15호 (77. 1.27.)	

나. 도로 결정(변경) 사유서

변경전 도로명	변경후 도로명	변경내용	변경사유
소로 2-300	소로 2-300	<ul style="list-style-type: none"> <li>선형 변경                             <ul style="list-style-type: none"> <li>광무동 644-2번지 제척</li> </ul> </li> </ul>	<ul style="list-style-type: none"> <li>현장여건과 지형사정을 반영하여 불필요한 편입 토지 제외</li> </ul>

8. 공공시설 등의 귀속 및 양도에 관한 사항(변경없음): 해당없음

9. 기타 자세한 사항은 여수시 도시계획과(☎061-659-4013) 및 도로과(☎061-659-4077)로 문의하여 주시기 바랍니다.

☐ 수용 또는 사용할 토지 또는 건물의 소재지.지번.지목 및 면적, 소유권과 소유권이외의 권리의 명세 및 그 소유자.권리자의 성명.주소

○ 토지조서(변경)

연번	소재지		지목	지적 (㎡)	편입 (㎡)	소유자		관계인			비고
	동	지번				성명	주소	성명	주소	권리관계	
1	광무	640-24	대	126	126		여수시				기정
1	광무	640-24	대	126	126		여수시				변경
2	광무	640-25	대	214	214		여수시				기정
2	광무	640-25	대	214	214		여수시				변경
3	광무	640-26	전	851	851	정후임	경기도 수원시 장안구 연무로 25-4, 3층				기정
3	광무	640-26	전	851	851		여수시				변경
4	광무	639-5	전	116	7	(주)해덕	광주광역시 광산구 평동로 803번길 117-34	진남새마을 금고	여수시 좌수영로31-1	근저당 지상	기정
4	광무	639-6	전	7	7		여수시	월산새마을 금고	광주광역시 남구 금화로 440번길 10	근저당 지상	변경
5	광무	산41-9	임	434	209	(주)해덕	광주광역시 광산구 평동로 803번길 117-34	진남새마을 금고	여수시 좌수영로31-1	근저당 지상	기정
5	광무	산41-11	임	210	210		여수시	월산새마을 금고	광주광역시 남구 금화로 440번길 10	근저당 지상	변경
6	광무	640-29	전	861	746	(주)해덕	광주광역시 광산구 평동로 803번길 117-34	진남새마을 금고	여수시 좌수영로31-1	근저당 지상	기정
6	광무	640-35	전	746	746		여수시	월산새마을 금고	광주광역시 남구 금화로 440번길 10	근저당 지상	변경
7	광무	산41-7	임	52	36	(주)해덕	광주광역시 광산구 평동로 803번길 117-34	진남새마을 금고	여수시 좌수영로31-1	근저당 지상	기정
7	광무	산41-10	임	36	36		여수시	월산새마을 금고	광주광역시 남구 금화로 440번길 10	근저당 지상	변경
8	광무	640-27	전	725	610	(주)해덕	광주광역시 광산구 평동로 803번길 117-34	진남새마을 금고	여수시 좌수영로31-1	근저당 지상	기정
8	광무	640-34	전	612	612		여수시	월산새마을 금고	광주광역시 남구 금화로 440번길 10	근저당 지상	변경
9	광무	200-5	대	7	7		여수시				기정
9	광무	200-5	대	7	7		여수시				변경
10	광무	200-6	대	4	4	최현숙	여수시돌산읍우두리1046-1 돌산1차청솔㉠106동 906호				기정
10	광무	200-6	대	4	4		여수시				변경
11	광무	643-3	대	26	26	최현숙	여수시돌산읍우두리1046-1 돌산1차청솔㉠106동 906호				기정
11	광무	643-3	대	26	26		여수시				변경
12	광무	643-2	대	44	44		여수시				기정
12	광무	643-2	대	44	44		여수시				변경
13	광무	644-1	대	55	55		여수시				기정
13	광무	644-1	대	27	27		여수시				변경
14	광무	642	전	202	202		여수시				기정
14	광무	642	전	202	202		여수시				변경
15	광무	648-4	대	21	21		여수시				기정
15	광무	648-4	대	21	21		여수시				변경
16	광무	648-3	대	12	12	이경자	여수시 광무3길 13-2				기정
16	광무	648-3	대	12	12		여수시				변경
17	광무	649-1	구	98	98		기획재정부				기정
17	광무	649-1	구	118	118		여수시		경계정정		변경
18	광무	181-2	대	6	6		여수시				기정
18	광무	181-2	대	6	6		여수시				변경
19	광무	181-3	대	43	43		여수시				기정

연 번	소재지		지목	지적 (㎡)	편입 (㎡)	소 유 자		관계인			비고
	동	지번				성 명	주 소	성 명	주 소	권리 관계	
19	광무	181-3	대	43	43		여수시				변경
20	광무	640-23	전	303	303	(주)해덕	광주광역시 광산구 평동로 803번길 117-34	진남새마을 금고 월산새마을 금고	여수시 좌수영로31-1 광주광역시 남구 금화로 440번길 10	근저당 지상 근저당 지상	기정
20	광무	640-23	전	303	303		여수시				변경
21	광무	640-9	대	101	101		여수시				기정
21	광무	640-9	대	101	101		여수시				변경
22	광무	640-14	대	92	92	(주)해덕	광주광역시 광산구 평동로 803번길 117-34	진남새마을 금고 월산새마을 금고	여수시 좌수영로31-1 광주광역시 남구 금화로 440번길 10	근저당 지상 근저당 지상	기정
22	광무	640-14	대	92	92		여수시				변경
23	광무	640-32	대	16	16		여수시				기정
23	광무	640-32	대	16	16		여수시				변경
24	광무	640-33	대	2	2		여수시				기정
24	광무	640-33	대	2	2		여수시				변경
25	광무	640-31	대	11	11		여수시				기정
25	광무	640-31	대	11	11		여수시				변경
26	광무	650-2	대	73	73		여수시				기정
26	광무	650-2	대	73	73		여수시				변경
27	광무	650-3	도	88	88		여수시				기정
27	광무	650-3	도	88	88		여수시				변경
28	광무	산38-1	임	93	9		여수시				기정
28	광무	산38-1	임	23	9		여수시				변경
합계					4,032						기정
					4,007						변경

○ 지장물조서(변경)

연 번	소재지		지목	지적 (㎡)	편입 (㎡)	소 유 자		관계인			비고
	동	지번				성 명	주 소	성 명	주 소	권리 관계	
		해	당	없	음		※철거완료				

여수시 고시 제2023 - 345호

## 공유수면 점용·사용 승인 고시

「공유수면 관리 및 매립에 관한 법률」 제10조 규정에 의하여 공유수면  
점용·사용 승인 고시 합니다.

승인번호 (승인일)	점용·사용 장소	점용·사용 목적	점용·사용 면적(㎡)	점용·사용 기간	피 승 인 자		비 고
					주 소	성 명	
2023-38 (2023. 7. 27.)	여수시 화정면 하화리 294-5번지 일원	화정면 하화 환경 친화적 어장정비사업	472	'23. 7. 28. ~ '53. 7. 27.	여수시 시청로 1 (학동)	여수시장 (섬발전지원과)	

2023. 7. 31.

여 수 시 장

## 도로명주소 부여·변경·폐지 고시

도로명주소법 제11조제3항·제12조제5항 및 같은 법 시행령 제24조, 제25조, 제26조의 규정에 의거 건물 등에 부여·변경·폐지한 도로명주소를 다음과 같이 고시합니다.

2023. 7. 28.

### 여 수 시 장 (인)

#### ○ 도로명주소(부여·변경·폐지) 내용

업무구분	종전주소	도로명주소	도로명주소 고시일 (효력발생일)	도 로 명 고 시 일	도 로 명 부여사유	이동 사유	비고
	별	지		기	재		

※ 고시내용 및 기타 자세한 사항은 여수시청 민원지적과(☎061-659-3355~3357)에 문의 또는 도로명주소안내시스템([www.juso.go.kr](http://www.juso.go.kr))에서 열람하시기 바랍니다.

#### ○ 도로명주소 사용 및 공부상 주소전환

- 도로명주소는 고시일 이후 도로명주소법 제19조제1항에 의거 공법관계에 있어서 주소로 사용됩니다.
- 공공기관에서 비치·관리하고 있는 각종 공부상 주소(소재지)는 해당기관에서 도로명주소로 변경합니다.

#### ○ 도로명주소 변경 등

- 도로명 또는 건물번호의 변경은 도로명주소법 시행령 제15조 및 제26조에서 정한 절차에 따라 신청할 수 있습니다.
- 도로명은 도로명주소법 시행령 제18조제3항에 의거 당해 도로명이 고시된 날부터 3년이 지난 후에 변경할 수 있습니다.

#### ○ 참고사항

- 공동주택의 경우 종전주소의 공동주택명, 동·호와 도로명주소의 상세주소는 공법관계의 각종 공부상 기재된 주소로 한다.

## 도로명주소 부여·변경·폐지 고시 조서

업무구분	종전주소	도로명주소	도로명주소고시일	도로명고시일	도로명부여사유	비고
건물번호부여	전라남도 여수시 서교동 414	전라남도 여수시 서교5길 8-2 (서교동)	20230728	20091013	지역 및 위치에 측성 고려	
건물번호폐지	전라남도 여수시 어항단지로 222-28 (남산동)		20230728	20091013	어항단지를 통 과하는 도로	
건물번호부여	전라남도 여수시 남산동 28	전라남도 여수시 어항단지로 222-16 (남산동)	20230728	20091013	어항단지를 통 과하는 도로	
건물번호부여	전라남도 여수시 화정면 백야리 11-1	전라남도 여수시 화정면 백야등 대길 20	20230728	20080911	지역 및 위치에 측성 고려	
건물번호부여	전라남도 여수시 소라면 봉두리 1094-1, 1095	전라남도 여수시 소라면 갯실길 17-9	20230728	20091013	지역 및 위치에 측성 고려	
건물번호변경	전라남도 여수시 국동남6길 59-29 (국동)	전라남도 여수시 국포1로 54 (국 동)	20230728	20091013	지역 및 위치에 측성 고려	
건물번호부여	전라남도 여수시 화정면 백야리 11-4	전라남도 여수시 화정면 백야등 대길 22	20230728	20080911	지역 및 위치에 측성 고려	
건물번호폐지	전라남도 여수시 소라면 화양로 2004-1		20230728	20091013	도로가 지나는 지역 화양면을 반영	



여수시 고시 제2023 - 355호

## 공유수면 점용·사용 실시계획 승인(신고) 고시

「공유수면 관리 및 매립에 관한 법률」 제17조 규정에 의거 공유수면 점용·사용 실시계획을 승인(신고)하고 고시합니다.

승인 (신고) 번호	실시계획 승인 (신고)수리	시 행 자		사업착수 예 정 일	사업준공 예 정 일	점용·사용 장 소	공사내용
		주 소	성 명				
2023-29	2023. 8. 1.	전남 여수시 시청로 1 (학동)	여수시장 (섬발전자원과)	'23. 9.	'24. 6.	남면 십장리 92-2번지 일원	여촌뉴딜 선도사업 시설공사(장지항)
2023-30					'23. 10.	남면 십장리 312번지 일원	여촌뉴딜 선도사업 시설공사(소우실포항)

2023. 8. 2.

여 수 시 장

## 도로구간(종속구간)설정 고시

「도로명주소법」 제8조제5항 및 같은 법 시행규칙 제12조 규정에 따라 도로구간(종속구간) 설정에 관한 사항을 다음과 같이 고시합니다.

2023. 8. 2.

여 수 시 장 (인)

1. 고 시 일 : 2023년 8월 2일
2. 고시방법 : 시군구보, 여수시 홈페이지
3. 고시내용 : 도로구간 변경에 관한 사항(붙임참조)
  - 평사로, 의곡길, 당촌길
4. 기타 자세한 사항은 여수시 민원지적과(☎061-659-3357)로 문의하시기 바랍니다.

붙임 도로구간(종속구간) 설정 조서 및 현황도 1부. 끝.

## 도로구간(종속구간) 설정 조서 및 현황도

도로 위계	도로명	행정구역	도로구간		기초번호		길이 (m)	폭 (m)	기초 간격 (m)	효력발생일	설정 사유
			시작 지점	끝 지점	기초번호 시작	기초번호 끝					
로	평사로	소라면 복산리	돌산읍 평사리 1452	돌산읍 평사리 891-3	593-1	593-80	391.88	4.81	10	2023. 8. 2.	1차 종속구간 신규 설정

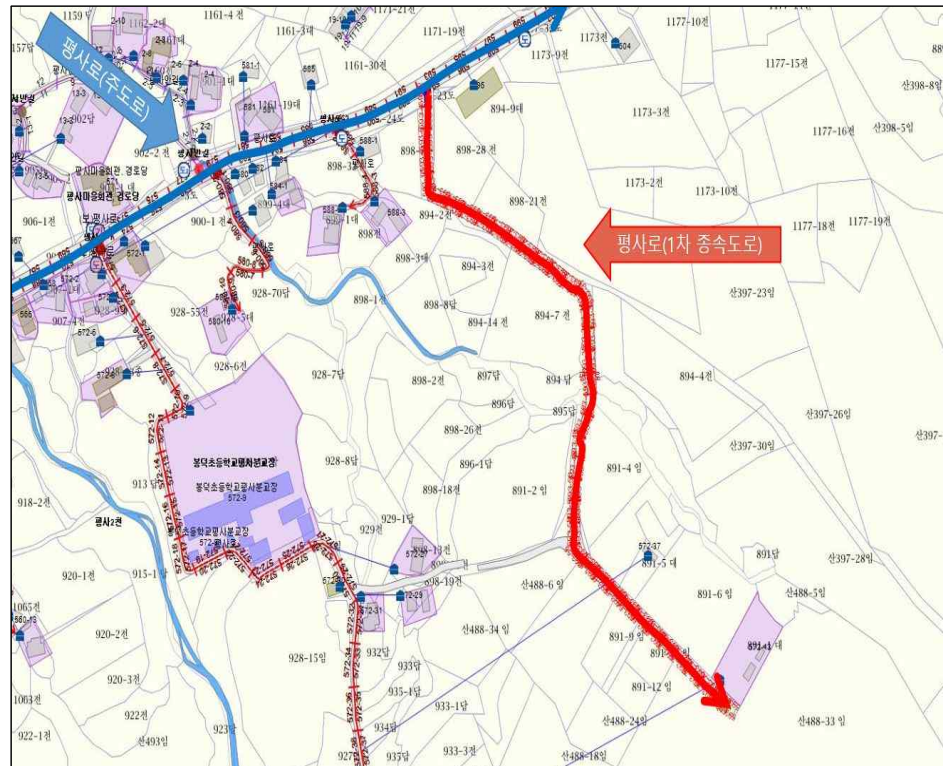

주소정보관리 시스템

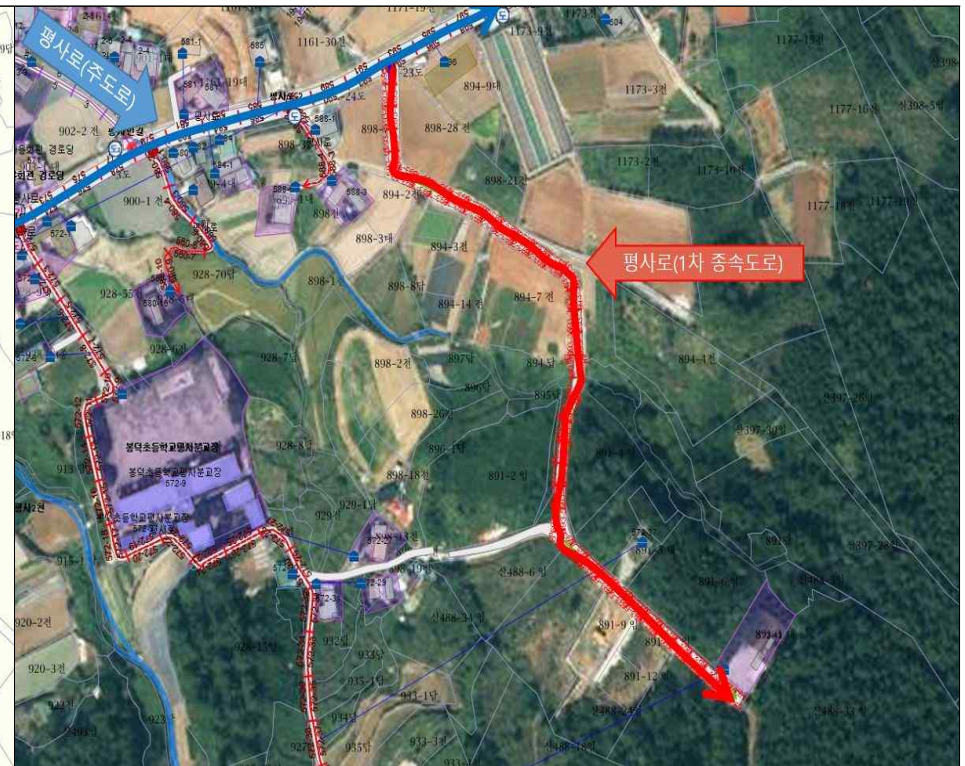

항공영상 사진



## 도로구간(종속구간) 설정 조서 및 현황도

도로 위계	도로명	행정구역	도로구간		기초번호		길이 (m)	폭 (m)	기초 간격 (m)	효력발생일	설정 사유
			시작 지점	끝 지점	기초번호 시작	기초번호 끝					
길	의곡길	소라면 봉두리	소라면 봉두리 1383	소라면 봉두리 1245-21	17-1	17-22	104.96	5.61	10	2023. 8. 2.	1차 종속구간 신규 설정



## 도로구간(종속구간) 설정 조서 및 현황도

도로 위계	도로명	행정구역	도로구간		기초번호		길이 (m)	폭 (m)	기초 간격 (m)	효력발생일	설정 사유
			시작 지점	끝 지점	기초번호 시작	기초번호 끝					
길	당촌길	소라면 봉두리	소라면 봉두리 1250-7	소라면 봉두리 767-1	61-1	61-62	305.70	4.72	10	2023. 8. 2.	1차 종속구간 신규 설정

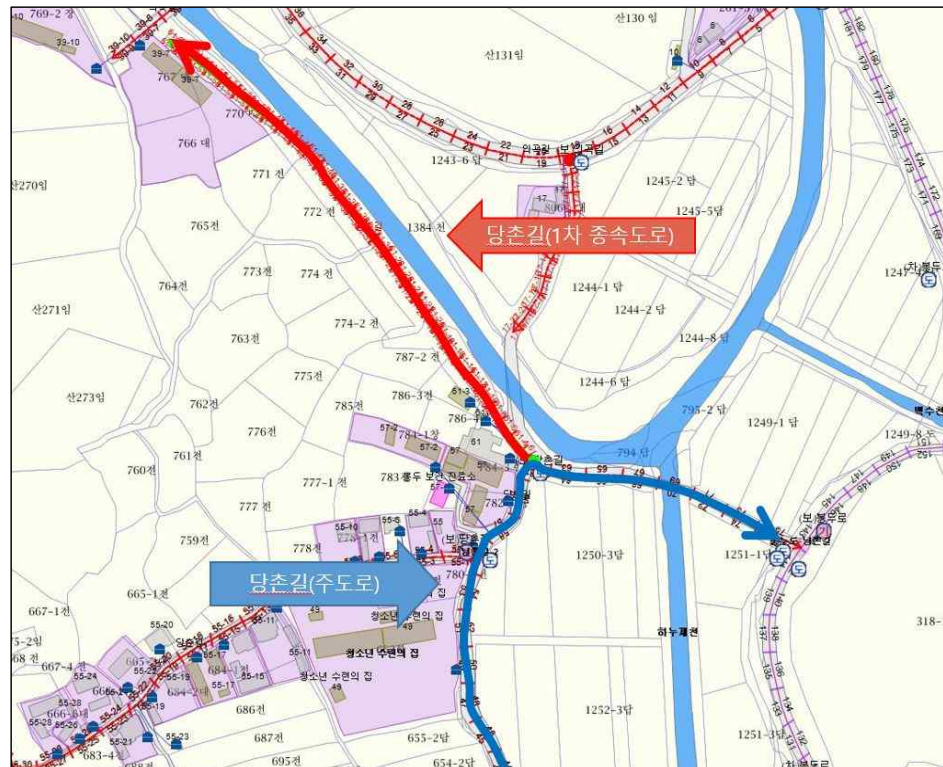

주소정보관리 시스템



항공영상 사진



## 『여수시 교통기본계획(안)』 열람 공고

「대중교통의육성및이용촉진에관한법률」 제7조, 「교통약자의이동편의증진법」 제7조, 「지속가능교통물류발전법」 제38조 따라 수립 중인 「여수시 교통기본계획(안)」에 대한 의견을 청취하고자 다음과 같이 공고합니다.

2023. 8. 1.

여 수 시 장

1. 공 고 명 : 여수시 교통기본계획(안)

2. 공고내용

가. 개요

- 1) 시간적 범위 : 2022년 ~ 2026년(5년간)
- 2) 공간적 범위 : 여수시 전역 및 교통권역 (순천시, 광양시)

나. 주요내용

- 1) 제4차 여수시 지방대중교통기본계획
- 2) 제4차 여수시 지방교통약자이동편의증진계획
- 3) 제2차 여수시 보행교통개선계획

3. 열람 관련사항

가. 열람기간 : 2023. 8. 1. ~ 2023. 8.15. (15일간)

나. 열람장소 : 여수시 교통과 (☎061-659-4155, FAX061-659-5837)

다. 의견 제출기한 및 방법 : 열람기간 내 서면 제출

의견제출서	
공고명	「여수시 교통기본계획(안)」 열람 공고
신청인	성명 :                               (연락처 :                               )
	주소 :
의견제출내 용	
<p>「여수시 교통기본계획(안)」 열람과 관련하여 위와 같이 의견서를 제출합니다.</p> <p style="text-align: center;">2023년      월      일</p> <p style="text-align: right;">신청인 :                               인</p> <p><b>여수시장 귀하</b></p>	

## 보상계획 열람 공고

여수시에서 시행하는『돌산읍 안굴전 사거리 우회 농어촌도로 개설공사』구간에 편입되는 토지 등에 대하여 손실보상을 실시하고자「공익사업을 위한 토지 등의 취득 및 보상에 관한 법률」제15조에 따라 보상계획을 다음과 같이 공고하오니 토지소유자 및 이해관계인은 손실보상계획을 열람하시기 바라며, 의견이 있을 때에는 공고기간 내에 의견서를 서면으로 제출하여 주시기 바랍니다.

2023. 7. 28.

### 여 수 시 장 (인)

#### 1. 사업개요

- 사 업 명 : 돌산읍 안굴전 사거리 우회 농어촌도로 개설공사
- 사업시행자 : 여수시장
- 사 업 규 모 : L=1,520m, B=10m
- 사 업 기 간 : 2023. 4. 26. ~ 2025. 12. 31.

#### 2. 열람공고기간 : 2023. 7. 28. ~ 2023. 8. 12. (15일간)

#### 3. 열람방법 : 보상대상 토지 및 물건조서는 여수시 게시판 및 홈페이지에 게재하고, 우리 시 도로과에 비치하여 일반인에게 열람

여수시 홈페이지 주소 : [www.yeosu.go.kr](http://www.yeosu.go.kr) 게재

#### 4. 보상시기 : 추후 감정평가 후 개별 통지

#### 5. 보상방법 및 절차(감정평가업체 추천 및 보상금 산정)

- 보상은 현금보상이며, 보상계약 체결 및 소유권이전 후 보상금을 계좌 입금합니다.
- 보상가격은「공익사업을 위한 토지 등의 취득 및 보상에 관한 법률」제68조의 규정에 의거 감정평가업자 3인(동법 제68조 제2항에 의거 시·도지사 및 소유자의 추천이 없을 경우 2인)의 평가액을 산술평균한 금액으로 결정합니다.
- 감정평가업자 1인을 별도로 추천하고자 하는 토지소유자는 보상대상 토지면적의 1/2이상에 해당하는 토지소유자와 보상대상 토지의 토지소유자 총수의 과반수의 동의를 받은 사실을 증명하는 서류를 첨부하여 보상계획의 열람기간 만료일로부터 30일 이내에 사업시행자에게 요청하시기 바라며, 제출 양식 및 작성요령은 아래와 같습니다.



## 감정평가업자 추천서

○ 추천업체 : ○○○감정평가사

연번	토지소재지	편입지번	편입면적(m <sup>2</sup> )	소 유 자		인감 날인	전화번호	비고
				주 소	성 명			

- ※ 제출양식의 모든 내용은 반드시 소유자 본인이 자필로 서명하고 인감을 날인하여야 하며, 대리인 서명은 불가합니다. 소유자 사망이나 거소 불명에 따른 상속인은 제적등본 등 관계를 입증할 수 있는 서류를 첨부하여야 합니다.
- ※ 소유자 사망이나 거소불명에 따른 상속인은 제적등본 등 관계를 입증할 수 있는 서류를 첨부하여야 합니다.
- ※ 사업시행자 등은 토지소유자의 추천의사를 유선으로 확인할 수 있으며, 사실관계에 따라 추천에서 제외될 수 있습니다.
- ※ 위 개인정보 수집 및 이용은 상기 공사 보상관련 업무 시에만 활용됨을 알려드립니다.

- 협의가 성립하지 아니하거나 할 수 없을 경우에는「공익사업을 위한 토지 등의 취득 및 보상에 관한 법률」제28조 등이 정하는 바에 따라 수용재결 신청 및 진행할 예정입니다.

### 6. 기 타

- 편입 토지 등의 소유자와 관계인에 대하여는 개별 통지하나 주소나 거소불명으로 통지를 받지 못한 경우에는 「공익사업을 위한 토지 등의 취득 및 보상에 관한 법률」시행령 제8조(협의를 절차 및 방법 등) 규정에 의거 본 공고로 갈음합니다.
- 열람결과 대상물건 또는 소유권 등 권리관계가 열람한 조서의 내용과 다른 경우 열람기간 내에 이의를 제기하여 주시기 바랍니다.
- 토지조서 및 물건조서 내용에 포함되어 있더라도 추후 관계법령 등에 위반한 사항이 확인될 경우 보상대상에서 제외됩니다.
- 기타 문의사항은 여수시 도로과(☎061-659-4063)로 문의바랍니다.

# 의견서

1. 소재지 지번 (편입지번)				
2. 민원신청인	주 소	(전화)		
	성 명		주민등록번호	
3. 이의신청내용				

2023 년      월      일

민원신청인 : (인)

여 수 시 장 귀하

## 여수 도시계획시설(도로, 공원)사업 공사완료 공고

여수 도시계획시설(도로, 공원)사업에 대하여「국토의 계획 및 이용에 관한 법률」제98조, 같은 법 시행령 제102조 및「전라남도 사무위임 조례」제2조에 따라 준공검사하고 다음과 같이 공고합니다.

2023. 7.

여 수 시 장

1. 사업시행지의 위치: 여수시 신기동 7번지 일원

### 2. 사업종류 및 명칭

가. 종 류: 도시계획시설(도로, 공원)사업

나. 명 칭: 대광로제비앙 아파트 도시계획시설(도로, 공원) 조성사업

### 3. 준공 면적 및 규모

가. 면적: 6,302.0㎡(도로 4,515.9, 공원 1,786.1)

나. 규모: L=345m, B=11m/L=41m, B=15m

### 4. 사업시행자의 성명 및 주소

가. 성 명: (주)대국개발 대표 박준수

나. 주 소 : 광주광역시 서구 상무연하로 112, B동 3층 301호

### 5. 사업의 착수일 및 준공일

가. 착수년월일: 2021. 4.22.

나. 공사완료일: 2023. 7.20.

6. 기타 자세한 사항은 여수시 도시계획과(☎061-659-4011)로 문의하여 주시기 바랍니다.

## 여수시 기술자문위원회 위원 모집 공고

□ 여수시 기술자문위원회 제8기 위원 임기가 만료되어 「건설기술진흥법」 제6조 및 같은법시행령 제19조, 「여수시 기술자문위원회 운영조례」 제2조의 규정에 따라 제9기 여수시 기술자문위원회를 구성하기 위하여 아래와 같이 위원을 공개 모집합니다.

### □ 모집개요

○ 모집내용 : 여수시 기술자문위원회 제9기 위원

※ 제9기 임기 : 2023. 9. 16. ~ 2025. 9. 15.(2년간)

○ 모집기간 : 2023. 7. 31.(월) ~ 2023. 9. 1.(금) / 18시 까지

○ 모집인원 : 90명

○ 모집분야 : 건설기술 44개 전문분야 중 17개 분야

직무분야	전 문 분 야	모집 분야	모집 인원
합 계	45개분야	17개	90명
토 목	1) 토질·지질 2) 토목구조 3) 항만 및 해안 4) 도로 및 공항 5) 철도·삭도 6) 수자원개발 7) 상하수도 8) 농어업토목 9) 토목시공 10) 토목품질관리 11) 측량 및 지형공간정보 12) 지적	7	42
전 축	1) 건축구조 2) 건축기계설비 3) 건축시공 4) 실내건축 5) 건축품질관리 6) 건축계획·설계	3	18
환 경	1) 대기관리 2) 수질관리 3) 소음진동 4) 폐기물처리 5) 자연환경 6) 토양환경 7) 해양	1	5
기 계	1) 공조냉동 및 설비 2) 건설기계 3) 용접 4) 승강기 5) 일반기계	1	5
전 가 전자	1) 철도신호 2) 건축전기설비 3) 산업계측제어	1	5
도시·교통	1) 도시계획 2) 교통	1	5
조 경	1) 조경계획 2) 조경시공관리	1	4
안전관리	1) 건설안전 2) 소방 3) 가스 4) 비파괴검사	2	6
건설지원	1) 건설금융·재무 2) 건설기획 3) 건설마케팅 4) 건설정보처리	-	-
광 업	1) 화학류관리 2) 광산보안	-	-

□ 자격요건

- 대학의 관련학과 조교수급 이상인자
- 건설업 관련단체, 투자기관 및 연구기관의 임원
- 당해 업무분야의 박사학위 또는 석사 취득 후 관련 분야 5년 이상 연구 및 실무경험자
- 당해 업무분야의 기술사 또는 건축사 자격증을 취득한 후 3년 이상 실무경험

□ 선정 방법 및 기준

- 선정방법 : 서류심사
- 선정기준
  - 관련분야 식견을 갖추고 활동 경력이 많은 사람
  - 도내 및 여수시 관내 근무자
  - 자문관련 활동 경력이 많은 사람

□ 접수기간 및 방법

- 접수기간 : 2023. 7. 31. ~ 2023. 9. 1.
- 접 수 처 : 여수시 건설과 지역개발팀(☎061-659-4056)
- 접수방법 : 방문, 우편, 이메일 접수
  - 주소 : 전남 여수시 시청로 1 건설과
  - 이메일 : [jsgsa@korea.kr](mailto:jsgsa@korea.kr)

□ 제출서류

- 여수시 기술자문위원회 위원 신청서 1부.
- 개인정보 이용 및 제공 동의서 1부.
- 자격 증빙 서류(재직증명서, 경력증명서, 자격증사본 등)

2023년 7월 일

여 수 시 장

**【별첨 1】**

# 여수시 기술자문위원회 위원 지원 신청서

1. 직무분야		세부 전문분야		①	②	
2. 인적 사항	성 명	(한자 )		주민번호	—	
	자 택	주 소	(우편번호 : )			
	전화		자택FAX		휴대폰	
3. 직장 현황	주 소	(우편번호 : )				
	직장명			부 서 명		
	전 화			직위(직급)		
	FAX			담당업무		
	E-mail					
	직업군	공무원( ), 공기업·준정부기관·단체( ), 연구기관( ), 학계( ), 기타( )				
4. 소속 NGO		NGO명 : (직책 및 업무: )				
5. 자격증 보유현황	취득년월	자 격 증 명			인가·관리기관	
6. 학력사항	학위취득년월	출신학교		학위구분	졸업구분	전공분야
7. 경력사항	근무기간 (시작 ~ 종료)		근무처	직 위	주요업무경력	
8. 주요 저서 및 논문	제출년월	출판사·관련학회	논문명	논문 주요내용		
9. 심의위원 활동경력	등록년도	심의위원등록기관	전문분야	세부 전공분야		

위와 같이 「여수시 기술자문위원회 위원 신청서」를 제출합니다.

2023년 5월 2일

신청자 : (인)

여수시장 귀하

【별첨 2】

## 신청서 작성시 유의사항

1. 직무분야는 본인의 전공학과와 세부전공과목, 현직의 담당업무를 종합하여 ‘별첨1’의 ‘전문분야별 세부분류 기준’ 사항을 보시고 다음과 같이 기재하여야 합니다.  
‘예 시’

1. 직무분야	토 목	세부전문분야	①토목시공	②토목구조
---------	-----	--------	-------	-------

※ 세부전문분야가 기재되지 않은 등록신청서는 등록대상에서 제외됩니다.

- 2. 인적사항 ~ 3. 직장현황**은 서식에 의거 빠짐없이 작성하여 주십시오.
  - **직급** : 공무원은 시·도·군·구별(토목, 건축 등 명시), 건설관련 단체의 임원, 공기업·준정부기관의 임원, 연구기관은 연구원, 학계는 조교수급 이상인 자 등으로 작성
  - **직업군**은 해당군에 (○)으로 표시하여야 합니다.
  - 소속기관 **재직증명서**(직급을 반드시 기록, 신청일 1개월 이내 발급분)를 jpg 파일로 첨부하시기 바랍니다.
- 4. 소속NGO**는 NGO에 가입하신 분은 NGO명과 직책 및 담당업무를 기재하시면 됩니다.
- 5. 자격증**은 해당자에 한하여 기재하시기 바랍니다.
  - 기술사 또는 건축사를 2종목이상 보유하신 분은 **1항의 전문분야로 등록하실 분야의 자격증명서 1종만 jpg 파일로 첨부**하시기 바랍니다.
- 6. 학력사항**은 대학 이상의 학력만 기재하시고, 학위구분은 학사, 석사, 박사, 기타로 구분하고 졸업은 이수, 졸업, 수료, 기타로 구분하여 기재하여야 합니다. 다만, 고졸자로서 심의위원 자격이 있을 경우에는 출신고교를 기재하여야 합니다.
  - 석사 또는 박사의 경우 최종 학위증 또는 확인이 가능한 증명서류를 jpg 파일로 첨부
- 7. 경력사항**은 최종 학교졸업이후에 심의대상 시설물 및 전문분야에 관련한 업무에 종사한 기간, 근무처, 직위, 주요업무 경력을 기재하여야 합니다.
- 8. 주요저서 및 논문현황**은 최근 10년간 발표한 주요 저서 및 논문, 특허 및 신기술의 제목, 주요내용을 기재하여야 합니다.
- 9. 심의위원 활동경력**은 최근 10년간 공공기관의 심의위원 또는 자문위원으로 등재된

등록기관과 등재된 전문분야 및 세부 전공분야를 기재하여야 합니다.

10. 상기 각 항에 대한 기재내용이 많은 경우에는 별지를 사용하여도 됩니다.
11. 서명·날인이 있어야만 유효하며, 동일한 메일을 반복하여 보내지 마시기  
바라며, 메일 수신 확인 전화는 가급적 자제해 주시기 바랍니다.
12. 신청서중 재직증명서, 자격증명서(기술사 및 건축사), 학위증명서(석사,박사)는  
인식이 가능한 상태로 스캔하여 jpg 파일을 첨부하여야 하며, 첨부하지 않을 때는  
해당사항을 인정받으실 수 없습니다.



## 개인정보 수집 · 이용 동의서

☐ 개인정보의 수집·이용에 관한 사항(개인정보 보호법 제15조)

○ 개인정보의 수집·이용 목적

- 귀하의 개인정보는 여수시 기술자문위원회 위원 모집을 위한 목적으로 수집·이용됩니다.

○ 수집하려는 개인정보의 항목

- 성명 및 성별, 생년월일, 주소, 연락처, 근무지, 학력, 경력, 자격사항, 상훈

○ 개인정보의 보유 및 이용 기간

- 귀하의 개인정보는 수집·이용 동의일로부터 모집 결과 통보 때까지이며, 위촉되었을 경우, 해촉 때까지 보유 및 이용됩니다.

○ 귀하는 개인정보 수집·이용에 동의하지 않을 권리가 있으며, 동의하지 않을 때 모집에 제한될 수 있음을 알려드립니다.

☐ 동의함

☐ 동의 안함

2023. . .

성 명

(서명/인)

## 수용재결 신청서 열람 공고

한국전력공사로부터 「154kV 울촌-화치 기설송전선로 권원확보사업 2차(23수용0847)」에 편입되는 토지 등의 수용을 위한 재결신청이 있어, 그 신청서 및 관계서류를 「공익사업을 위한 토지 등의 취득 및 보상에 관한 법률」 제31조 및 같은 법률 시행령 제15조의 규정에 따라 아래와 같이 열람 공고합니다. 토지소유자와 관계인은 본 공고내용과 관련하여 열람기간내 열람하고 의견을 제출할 수 있습니다.

2023. 7. 31.

여 수 시 장



☐ 사 업 명 : 154kV 울촌-화치 기설송전선로 권원확보사업 2차(23수용0847)

☐ 사업시행자 : 한국전력공사

☐ 열람기간 : 2023. 7. 31. ~ 2023. 8. 15.(15일간)

☐ 열람장소 및 의견제출처

- 여수시청 에너지정책과(전라남도 여수시 시청로1), ☎ 061-659-2137

☐ 의견제출기간 : 2023. 7. 31. ~ 2023. 8. 15.(15일간)

☐ 수용 또는 사용할 토지 등의 표시

○ 전라남도 여수시 화치동 산 120 (587㎡)

- 소유자: 전라남도 순천시 생목동 59 벽산첼시빌 XXX-XXXX (박X희)

☐ 기 타 : 열람공고기간 경과 후에 의견서 제출 시 수리할 수 없습니다.

여수시 공고 제2023-2233호

## 양식업 면허 유효기간 연장허가 사항 공고

「양식산업발전법」 제17조 제2항, 같은 법 시행령 제23조에 따라 다음과 같이 양식업 면허 유효기간 연장허가 사항을 공고합니다.

### - 양식업 면허 유효기간 연장허가 내역 -

면허 번호	연장 허가 번호	양식업의 종류 (양식방법)	면적 (ha)	양식장 위치	면허기간	연장허가 기 간	수산자원 조성금 (천원)	양 식 업 권 자		비고
								주 소	성 명	
11464	2023-45	패류양식 (바닥식)	20.00	삼산 손죽	2013.08.29. 2023.08.28. (10년)	2023.08.29. 2033.08.28. (10년)	-	여수시 삼산면 손죽리	손죽어촌계	

문의전화 : 061) 659-3931 여수시 어업생산과. 끝.

2023. 07. 31.

여 수 시 장

## 공 고

「여수시 한국지역진흥재단 지원 조례」를 폐지함에 있어 그 내용과 취지를 미리 알려 시민 여러분의 의견을 듣고자 「행정절차법」 제41조(행정상 입법예고) 및 「여수시 자치법규의 입법에 관한 조례」 제5조(입법예고 기간 및 방법)에 따라 다음과 같이 입법예고합니다.

2023년 7월 31일

## 여 수 시 장

「여수시 한국지역진흥재단 지원 조례」 폐지(안) 입법예고

### 1. 폐지취지

- 한국지역진흥재단 청산이 완료(2020. 6. 25.)됨에 따라 한국지역진흥재단 출연 관련 조례의 존치 목적이 상실로 조례 폐지

### 2. 주요내용

- 「여수시 한국지역진흥재단 지원 조례」(제정 2018. 12. 31. 여수시조례 제 1371호) 폐지
  - 총 7개조(목적, 재정지원, 출연금의 요청 등) 폐지

### 3. 폐지조례안 : (붙임2) 문서 참고

### 4. 입법예고기간 : 2023. 8. 1. ~ 2023. 8. 21.(21일간)

## 5. 의견제출

- 이 조례 폐지(안)에 대하여 의견이 있는 기관·단체나 개인은 2023년 8월 21일까지 다음사항을 기재한 의견서를 여수시장(참조 : 지역경제과장)에게 제출하여 주시기 바랍니다.

### 가. 의견제출 사항

- 예고사항에 대한 항목별 의견(찬·반 여부와 그 사유)
- 의견 제출자의 주소, 성명(단체의 경우 단체명과 대표자의 성명), 연락처
- 기타 의견

나. 의견제출 방법 : 직접방문, 우편, 이메일, 팩스(번호 061-659-5816)

### 다. 기타 참고사항

- 우편주소 : 여수시 시청로 1(학동, 여수시청 지역경제과) (59675)
- 업무담당자 : 지역경제과 정혜경(jhk7203@korea.kr)
- 문의전화 : 061-659-3596

(붙임 1)

## 입법예고 사항에 대한 의견서

☐ 조례명 : 「여수시 한국지역진흥재단 지원 조례」폐지(안)

○ 성명(단체명) :

○ 주 소 :

○ 전 화 번 호 :

폐지안 내용	찬성여부		의견(사유)	기타 참고사항
	찬성	반대		

(붙임 2)

여수시 조례 제 호

## 여수시 한국지역진흥재단 지원 조례 폐지(안)

여수시 한국지역진흥재단 지원 조례를 폐지한다.

부칙

이 조례는 공포한 날부터 시행한다.

## 생활문화센터 기간제근로자(음향·영상장비 운용관리 모집 공고

2023년도 여수시 생활문화센터 내 음향·영상장비 운용 및 관리하기 위한 기간제 근로자 채용 계획을 다음과 같이 모집 공고합니다.

2023년 8월 2일

여 수 시 장

### 1 공고 및 원서접수

가. 공고기간 : 2023. 8. 2.(수) ~ 2023. 8. 11.(금) (10일간)

나. 접수기간 : 2023. 8. 9.(수) ~ 2023. 8. 11.(금) 18:00까지 (근무시간 내)

다. 접 수 처 : 여수시 흥국로 17(학동) 여수시 생활문화센터 4층

라. 접수방법 : 방문접수, 전자우편 (대리접수 불가능)

※ 방문접수는 평일 근무시간에 한함. \* 점심시간(12:00~13:00) 제외

※ 전자우편의 경우 마감시간 이내 도착분에 한해 인정 (접수메일 : skzkok4187@korea.kr)

### 2 채용 및 근무조건

채용신분	채용예정부서	채용예정인원	근무기간
기간제근로자	문화예술과 (여수시 생활문화센터)	1명	2023. 9. 1. ~ 2023. 12. 31.(4개월) (09:00 ~ 18:00 / 1일 8시간, 화~토)

보수	기타
일 83,040원 (생활임금 일 6,080원 포함)	○ 4대 보험료 본인부담금 포함한 금액이며 보수 기타사항은 「근로기준법과」 「여수시 기간제근로자 취업 규정」에 따름



## 3

## 직무기술

주요 업무	<ul style="list-style-type: none"><li>○ 여수시 생활문화센터 내 음향·영상 장비 운용 및 관리<ul style="list-style-type: none"><li>- 대관 업무 시 음향 및 영상장비 운용업무 보조역할</li><li>- 음향 및 영상장비 관리</li></ul></li></ul>	
필요 역량	<ul style="list-style-type: none"><li>○ (공통역량) 공직윤리, 공직의식, 시민지향마인드</li><li>○ (직무역량)<ul style="list-style-type: none"><li>- 여수시 생활문화센터 업무 이해도 및 책임성</li><li>- 공공업무 수행자로서의 정신자세, 예의품행 및 성실성</li></ul></li></ul>	
필요 지식 (개인역량)	<ul style="list-style-type: none"><li>○ 음향 및 영상 장비에 대한 전문적 지식</li><li>○ 친절한 시민응대</li></ul>	
자격요건	관련분야 : 음향·영상장비 운용 및 관리	
	연령	<ul style="list-style-type: none"><li>○ 공고일 기준, 만 18세 이상 신체 건강한 자<ul style="list-style-type: none"><li>- 남자의 경우, 병역을 필하였거나 면제된 자</li></ul></li></ul>
	주소	<ul style="list-style-type: none"><li>○ 접수 마감일(2023. 8. 11.) 기준, 본인의 주민등록 주소지가 여수시로 되어 있는 자</li></ul>
	경력 및 자격증	<ul style="list-style-type: none"><li>○ 다음 자격요건 중 어느 하나를 갖추고 있는 자<ul style="list-style-type: none"><li>- 6개월 이상 관련 직무 분야의 경력이 있는 자</li><li>- 무대예술전문인 자격증 무대음향 3급 이상 소지자</li></ul></li></ul>
우대요건	<ul style="list-style-type: none"><li>○ 해당없음</li></ul>	
가산점	<ul style="list-style-type: none"><li>○ 장애인, 취업지원대상자, 의사상자</li></ul>	

## 4 채용분야 가산

구분	가산비율	비고
취업지원대상자	과목별 만점의 10% 또는 5% (서류, 면접 각각 적용)	- 취업지원대상자 가점과 의사상 자등 가점은 1개만 적용
의사상자 등	과목별 만점의 5% 또는 3% (서류, 면접 각각 적용)	
장애인	평가항목별 10% (서류전형 적용)	

## 5 응시제한

가. 시청 내 공직자 친인척이 있음에도 불구하고 미제출 또는 회피하여 공정한 채용 시험을 방해하는 등 비정규직 채용 응시제한을 받은 자(해당 응시일을 기준으로 3년간 응시 제한)

## 6 심사방법 및 일정

가. 1차 심사 : 서류전형

○ 자격요건 등 응시자격에 대한 적격여부 및 평가표에 따른 서면심사.

단, 응시인원이 채용분야별로 선발예정인원의 2배수 이상인 때에는 서류전형 기준에 따라 선발예정인원의 2배수 이상을 합격자로 결정(소수점은 올리며 전부 합격처리)

서류전형 기준					
① 자기소개서					
점수	2점	4점	6점	8점	10점
내용	4개 평가 지표 중 어떤 것도 잘 드러나지 않음	4개 평가 지표 중 1개가 명확히 드 러남	4개 평가 지표 중 2개가 명확히 드러남	4개 평가 지표 중 3개가 명확히 드러남	4개 평가 지표 모 두 명확히 드러 남
② 직무수행 계획서					
점수	0점	5점	10점		
내용	2개 평가 지표 중 어떤 것도 잘 드러나지 않음	2개 평가 지표 중 1개가 명확 히 드러남	2개 평가 지표 모두 명확히 드 러남		

○ 서류전형 합격자 발표 : 2023. 8. 18.(금) 홈페이지 공고 및 개별 통보

- 나. 2차 심사 : 면접시험, 2023. 8. 24.(목) 14:00 예정 ※ 일정 변동 시, 개별통보  
○ 서류전형 합격자에 한하며, 당해 직무수행에 필요한 능력 및 적격성 검증  
\* 면접시험 평정표

평 가 항 목(5개항목)	점 수	비 고
계	50점	
가. 공공업무 수행자로서의 정신자세	상상(10-9점), 중상(7-8점), 중(6-5점), 하중(4-3), 하(1-2점)	
나. 전문지식과 그 응용능력	상상(10-9점), 중상(7-8점), 중(6-5점), 하중(4-3), 하(1-2점)	
다. 의사표현의 정확성과 논리성	상상(10-9점), 중상(7-8점), 중(6-5점), 하중(4-3), 하(1-2점)	
라. 예의 품행 및 성실성	상상(10-9점), 중상(7-8점), 중(6-5점), 하중(4-3), 하(1-2점)	
마. 창의력·의지력 및 발전가능성	상상(10-9점), 중상(7-8점), 중(6-5점), 하중(4-3), 하(1-2점)	

- ※ 면접시험 시 평가위원 과반수가 5개 평정요소 중 2개 항목 이상을 “하중” 이하로 평정한 경우와  
위원의 과반수가 어느 하나의 동일 평정요소에 대하여 “하중” 이하로 평정한 경우 불합격  
※ 서류전형 심사점수와 면접 심사기준표를 합산하여 고득점자 순으로 최종 합격자를 결정함

다. 최종합격자 : 2023. 8. 28.(월) 예정 / 홈페이지 공고 및 합격자 개별통지

## 7 제 출 서 류

- 가. 응시원서 1부(붙임 양식을 워드 또는 자필로 작성) 1부  
나. 이력서 및 자기소개서 1부(붙임 양식을 출력하여 작성)  
다. 개인정보 수집·이용에 대한 동의서 1부  
라. 주민등록초본 1부  
(공고일 기준으로 생년월일 및 현재 주소가 나오게 발급, 남자의 경우 병역사항 기재)  
마. 시청 내 공직자 찬인척 확인서 1부  
(시청 내 공직자 찬인척 관계 해당 사항이 있음에도 미제출 또는 회피하는 경우 채용이 취소됨)  
바. 경력증명서 각 1부(원본, 해당자에 한함)  
※ 경력증명서에 근무부서, 근무기간, 직위, 직급 및 담당업무를 정확히 기재하고 발행기관(단체)의 관인이 날인된 원본으로 발급담당자 성명 및 연락처 기재  
※ 담당업무 내용이 구체적으로 기재되지 아니할 경우 관련분야 경력을 인정받지 못할 수 있음  
사. 자격증명서 각 1부(원본 제시, 해당자에 한함)  
- 응시원서 접수 시 반드시 원본을 지참하여야 하며 원본으로 확인된 것만 인정

## 8 기타 유의사항

- 가. 응시원서 등에 허위기재 또는 기재착오, 구비서류 미제출, 연락불능 등으로 인한 불이익은 응시자 본인의 책임으로 하며 응시자 스스로 기재된 사항의 적합 여부를 판단하여야 합니다. 또한, 합격자 발표일 등 시험일정과 안내사항, 합격여부 등을 반드시 확인하여야 합니다.
- 나. 접수된 서류의 기재사항은 수정할 수 없습니다.
- 다. 최종 합격된 후에라도 채용결격사유에 해당되거나 채용에 부적합한 결격사유가 있는 경우에는 합격 또는 채용을 취소할 수 있습니다. 또한, 공정한 채용 선발을 위해 여수시청 내 공직자 친인척 존재 여부와 관계없이 ‘시청 내 공직자 친인척 확인서’를 반드시 제출하여야 하며, 해당사항이 있음에도 미제출하거나 회피하는 경우 해당 채용 합격이 취소됩니다. 또한, 해당 응시일로부터 3년간 여수시 비정규직 채용 응시에 제한됩니다.
- 라. 서류는 공고일 이후 발급분에 한하되 학위 증명서, 경력증명서, 자격증 등 유효기간이 없는 증빙서류는 공고일 전 기준으로 제출이 가능합니다. 접수된 서류는 「채용절차의 공정화에 관한 법률」 제11조 제1항부터 제5항까지의 규정에 따라 구직자의 채용여부 확정된 날의 14일 이후부터 구직자의 요구 시 30일 이내에 반환되며, 반환되지 않은 서류는 6개월 후 파기합니다.
- 마. 원서접수결과, 응시자가 선발예정 인원 수와 같거나 미달하더라도 적격자가 없는 경우 선발하지 않을 수 있습니다.
- 바. 본 모집계획은 사정에 의해 변경될 수 있으며, 변경된 사항은 재공고 후 시행할 예정입니다.
- 사. 응시자는 신분증을 지참하지 않으면 면접시험에 응시할 수 없습니다.
- 아. 기타 자세한 사항은 여수시 문화예술과 문화시설팀 담당자(☎ 061-659-2420)에게 문의하시기 바랍니다.

【붙임 1】

## 응시원서

채용분야		접수번호	채용담당자 기재	
------	--	------	----------	--

1. 인적사항				
성명	(한글)	지원직무		
현주소	도로명주소 번호 앞까지만 기재(동호수 등 세부내역은 미기재)			
연락처	(본인휴대폰)			
전자우편				
가점항목	<input type="checkbox"/> 취업지원대상자 <input type="checkbox"/> 장애인 <input type="checkbox"/> 기타 (해당자만 체크)			

2. 교육사항(1) *지원직무 관련 과목 및 교육과정을 이수한 경우 그 내용을 기입		
교육구분	과목명 및 교육과정	교육시간
<input type="checkbox"/> 학교교육 <input type="checkbox"/> 직업훈련 <input type="checkbox"/> 기타		

교육사항(2) *지원자격 요건상 학위 취득이 필수적인 경우		
전공분야	학위 취득일	학위 종류
00학	0000년 00월 00일	전문학사, 학사, 석사, 박사

3. 자격사항 *직무관련 국가기술전문자격, 국가공인 민간자격을 기입		
자격증명	발급기관	취득일자

4. 경력사항 *직무관련 경력사항만 기입				
구분	소속조직	역할	활동기간	활동내역
<input type="checkbox"/> 경험 <input type="checkbox"/> 경력				

직무관련 주요내용				

위에 기재한 사항은 사실과 다름이 없음을 확인합니다.

년 월 일  
 지 원 자 : (서명 또는 인)  
 여수시장 귀하

## 응시원서 등 제반서류 작성 시 유의사항 <뒷면>

1. 응시원서 및 제반서류 작성 시 응시자 부주의로 인한 기재착오 또는 누락은 응시자 본인에게 불이익이 됩니다.
2. 인적사항은 서류전형을 위한 필수정보이며, 나머지 항목은 선택적으로 활용합니다.
3. '제반서류'는 아래의 작성요령에 따라 작성합니다.

### 【 작성요령 】

- ① 응시원서 : 접수번호를 제외하고 인적사항은 필수로 기재하되 나머지는 해당사항이 있는 경우 기재하며 응시자 이름과 (인) 부분에 서명하여 제출
- ② 이력서 : 인적사항 및 해당사항 전부 입력
- ③ 자기소개서 : 본문 안 작성요령 확인
- ④ 직무수행계획서(해당분야) : 본문 안 작성요령 확인
- ⑤ 경험 및 경력기술서(해당분야) : 본문 안 작성요령 확인
- ⑥ 개인정보 제공·이용 동의서 : 동의 체크 및 본인 서명
- ⑦ 시청 내 공직자 친인척 확인서 : 친인척 기준을 확인한 후 반드시 기입

### 【 붙임서류 】

1. 주민등록초본 1부(필수, 생년월일 및 현주소만 나온 자료)
  2. 경력증명서 각 1부(경력보유자, 경력별 각 1부, 해당자에 한함)
  3. 자격증 사본 각 1부(원본제시, 자격별 각 1부, 해당자에 한함)
- ※ 붙임서류가 미 제출된 경우 응시원서에 기입한 내용을 인정하지 않음

【붙임 2】

# 이 력 서

(1쪽)

<필수>			
성 명	(한글)		
주 소 (현거주지)	(우편번호)		
연락처	전화번호	(전화)	(휴대전화)
	전자우편		
주 요 경력사항	회사명	담당 업무(직무내용)	근무기간(연, 월)
			년 월 ~ 년 월
자격증 및 특기사항	자격종목	자격증번호	취 득 일
			( 년 월 취득)
			( 년 월 취득)
			( 년 월 취득)
	(기타실적, 능력 등)		
장애인 여부	장애종별	등급	장애인등록번호
취업대상자 및 저 소득층 여부	취업지원대상자 (보훈번호작성)	「국민기초생활보장법」 상 수급자	「한부모가족지원법」 상 보 호대상자

※ 취업대상자 및 저소득층여부는 해당항목에 ‘○’로 표시 후 증빙자료 첨부

【붙임 3】

## 자 기 소 개 서

(2쪽)

○ 각 항목에 대하여 600자 이내로 기재하여 주시기 바랍니다. <칸을 별도로 눌러 활용가능>  
<모든 응시자는 반드시 작성해야합니다. 본 항목에 따라 기술하고 지원동기, 성격 및 가치관, 업무의 전문성, 앞으로의 다짐 등 자신의 생각 등이 잘 나타나도록 해야 합니다.>

(유의사항) 작성 분량은 2매 이내로 하고 학교명, 출신지, 예전 직장, 부모직업 등 신상을 직·간접적으로 파악할 수 있도록 기재할 경우 불이익(감점)을 받을 수 있습니다.

1. 특정 분야에서 자신의 장점을 극대화 시키거나 약점을 보완하기 위해 특별히 노력하여 좋은 결과로 이어진 경험을 구체적으로 기술하여 주시기 바랍니다.

2. 갑작스럽게 발생한 주변 환경 변화에 대응하고 적응하기 위해 기존에 생각하지 못했던 방법을 활용한 경험에 대해 구체적으로 기술하여 주시기 바랍니다.



# 자 기 소 개 서

(3쪽)

3. 과거 업무나 과제를 수행하는 과정에서 다른 직원과 이견이 있었을 때 이를 해결하기 위한 시도와 좋은 결과를 얻은 경험을 구체적으로 기술하여 주시기 바랍니다.

4. 지원자 본인이 지원한 업무에 대해 가장 적합한 인재라는 것을 보여주는 사례와 근거를 제시하고 앞으로의 다짐에 대해 기술하여 주시기 바랍니다.

【붙임 4】

## 직무수행계획서

(4쪽)

○ 주요내용1

<모든 응시자는 반드시 작성해야합니다. 담당예정 직무에 대한 이해도 및 업무 추진전략(계획)의 충실성과 적실성을 평가하므로 내실 있게 작성 바랍니다.>

(유의사항) 작성 분량은 2매 이내로 하고 내용부실, 응시분야와 관련 없는 사항을 기재하는 경우 불이익(감점)을 받을 수 있습니다. \* 별지 활용 가능

1. 응시분야 직무수행 추진계획

2. 응시분야 직무수행 추진전략

【붙임 5】

## 경험 및 경력기술서

(4쪽)

○ 작성요령

- 이력서에 기재한 직무관련 경험 혹은 경력사항에 대해 상세히 기술
- 출신지역, 가족관계, 학력 등 암시하는 내용 기재 금지
- 대리 작성, 허위 작성 시 합격 취소 등 불이익이 있음

1) 소속 조직 / 본인이 맡은 주요 역할

2) 주요 활동 내용 및 성과(정량적 측면과 정성적 측면을 나누어 작성 기재)

3) 활동 성과를 높이기 위해 본인이 기울인 노력과 행동

4) 본인의 성과(업무 추진)으로 인해 조직에 기여한 내용 및 기여 정도

5) 지원분야 업무 수행 시, 본인의 강점과 기여할 수 있는 측면

## 개인정보 제공·이용 동의서

본인은「개인정보보호법 제15조 제1항, 제2항」에 따라 (기간제근로자 채용 및 관리) 서류 제출 시 개인정보 활용에 동의합니다.

제공받는 기관	여수시
이용 목적	기간제근로자 채용 및 관리 (공직자 이해관계 확인 포함)
제공 항목	성명, 주민등록번호, 주소, 등록기준지 등
개인정보 보유 및 이용기간	동의서 작성일로부터(2년)
고유식별 및 민감정보 처리에 동의	<input type="checkbox"/> 동의함 <input type="checkbox"/> 동의하지 않음
제공거부에 따른 불이익	채용 진행에 필요한 필수 개인정보 미 제공 으로 당해 채용시험 지원 불가

2023. . .

성 명

(서 명)

여수시장(읍면동장) 귀하

【붙임 7】

## 시청 내 공직자 친인척 관계 확인서

○ 성 명 :

○ 응시번호 :

○ 시청 내 공직자 친인척 현황

\* 배우자, 본인의 4촌 이내 친족, 배우자의 4촌 이내 친족(별첨 참조)

연번	친인척 성명	친인척 직급(생년월일)	본인과의 관계
1			
2			
3			
해당 없음			

상기 본인은 공정한 채용시험 응시를 위하여 시청 내 친인척현황 조사에 동의합니다.

본인이 작성한 상기 내용은 사실과 다름없으며, 내용에 허위 또는 오류가 발견될 경우 그에 따른 모든 책임은 본인에게 있으며 불이익을 감수하겠습니다. 또한 채용이 취소되어도 이의제기 하지 않겠으며 해당응시일로부터 3년간 여수시 비정규직 채용에 응시가 제한된다는 것을 인지하고 확인하며 서약합니다.

2023. . .

작성자 :

(서명)

여 수 시 장 귀하

【붙임 7-1】

작성 대상 친족 기준

구분		0촌	1촌	2촌	3촌	4촌
본인	친가	부부	○부모 ○자녀	○조부모 ○형제 및 그 배우자	○백부, 숙부, 고모 및 그 배우자 ○형제의 자녀 (조카)	○백부, 숙부, 고 모의 자녀 및 그 배우자
	외가			○외조부모	○외백부, 외숙 부, 이모 및 그 배우자	○외백부, 외숙부, 이모의 자녀 및 그 배우자
배우자	친가		○부모	○조부모 ○형제 및 그 배우자	○백부, 숙부, 고모 및 그 배우자 ○형제의 자녀 (조카)	○백부, 숙부, 고모의 자녀 및 그 배우자
	외가			○외조부모	○외백부, 외숙 부, 이모 및 그 배우자	○외백부, 외숙부, 이모의 자녀 및 그 배우자

## 여수시 경관·건축 공동위원회 위원 명단 공고

「경관법」 제29조 및 같은 법 시행령 제23조에 따라 구성된 ‘여수시 경관·건축 공동위원회’가 여수시 경관위원회 임기 만료에 따라 새로 위촉된 경관 위원으로 변경됨에 따라 「여수시 각종 위원회 구성 및 운영 조례」 제8조에 따라 ‘여수시 경관·건축 공동위원회’ 명단을 다음과 같이 공고합니다.

2023년 8월 1일

### 여 수 시 장

1. 공고기간 : 2023. 8. 1. ~ 8. 16.(15일간)
  2. 공고방법 : 시 홈페이지 게재
  3. 위원구성 : 21명(당연직 5, 위촉직 16)
  4. 위원임기
    - 당연직위원 : 그 직위에 재직하는 기간
    - 건축위원 : 위촉일 ~ 2024. 2. 20.
    - 경관위원 : 위촉일 ~ 2025. 7. 25.
  5. 기 능 : 경관위원회와 건축위원회 동시 심의에 해당되는 건축물 심의
    - \* 동시(공동) 심의 대상이 아닌 건축물은 각 위원회에서 단독심의 진행
  6. 위원명단 : 붙임 참조
- ※ 기타 사항은 여수시 허가과(☎061-659-4102)로 문의 바랍니다.

(붙임)

## 여수시 경관·건축공동위원회 위원 명단

2023. 8. 기준

연번	구 분	소 속(직위)	성 명	임 기	비고
계			21명		
1	위 원 장 부	시 장	김 중 기	재임기간	당연직
2	부 위 원 장	건 설 교 통 국 장	이 경 중	재임기간	당연직
3	행 정	도 시 계 획 과 장	이 영 호	〃	〃
4		도 시 재 생 과 장	문 장 곤	〃	〃
5	소 방 안 전	여수소방서 예방안전과장	배 중 문	〃	〃
6	시 의 위 원	여수시의회 시의원	이 찬 기	위 축 일 ~ '24. 2.20.	위축직
7	경관위원	청 암 대 학 교 교 수	정 경 석	위 축 일 ~ '25. 7.25.	〃
8		전 남 대 학 교 교 수	정 금 호	〃	〃
9		대 현 기 술 개 발 부 사 장	홍 성 남	〃	〃
10		전 남 대 학 교 교 수	김 대 현	〃	〃
11		(사)여수도큐멘타 대표	박 치 호	〃	〃
12		전 남 대 학 교 교 수	임 승 완	〃	〃
13		순 천 대 학 교 교 수	이 정	〃	〃
14		(주)에스이 대표	강 형 구	〃	〃
15	건축위원	구 상 건 축 사 사 무 소	김 진 선	위 축 일 ~ '24. 2.20.	〃
16		한 양 건 축 사 사 무 소	김 성 수	〃	〃
17		전 남 대 학 교	김 준 택	〃	〃
18		건 축 사 사 무 소 샘 터	이 주 경	〃	〃
19		(주)오소프	유 봉 선	〃	〃
20		건 축 사 사 무 소 가 인	변 형 우	〃	〃
21		도로교통공단 광주전남지부	이 성 만	〃	〃



## 공 고

「여수시 장애인종합복지관 설치 및 운영 조례 시행규칙」을 폐지함에 있어 그 내용과 취지를 미리 알려 시민의 의견을 듣고자 「행정절차법」 제41조 및 「여수시 자치법규의 입법에 관한 조례」 제5조에 따라 다음과 같이 공고합니다.

2023년 8월 2일

## 여 수 시 장

### 「여수시 장애인종합복지관 설치 및 운영 조례 시행규칙」 폐지(안) 입법예고

#### 1. 폐지 이유

- ‘여수시 장애인종합복지관 설치 및 운영 조례’가 개정(2012.12.31.)된 이후 동 조례 시행규칙 내용이 조례와 불부합 조항 다수
- 동 조례 시행규칙 주요내용은 장애인종합복지관 위탁에 관한 사항으로 ‘여수시 사회복지시설 민간위탁 운영 조례’에(2023.4.18. 개정) 명시되어 시행규칙이 死文化된 상황
- 장애인종합복지관 운영에 관한 세부적인 사항은 보건복지부 「장애인복지시설 사업안내」 지침 내용을 준수해야 하므로 시행규칙 명시 불필요

#### 2. 주요 내용

- 「여수시 장애인종합복지관 설치 및 운영 조례 시행규칙」 폐지

#### 3. 폐지 조례 시행규칙안 : 별첨

4. 예고기간 : 2023. 8. 2. ~ 8. 21. (20일간)

## 5. 의견제출

가. 이 조례 폐지안에 대하여 의견이 있는 기관·단체나 개인은 입법예고 기간 내에 다음 사항을 기재한 의견서를 여수시장(노인장애인과장)에게 제출하여 주시기 바랍니다.

나. 예고사항에 대한 의견

다. 성명(단체의 경우 단체명과 대표자 성명), 주소, 전화번호

라. 기타 참고사항 등

- 1) 주 소 : 우)59689 여수시 시청로 1(학동)
- 2) 전 화 : 061)659-3729, 팩스 : 061)659-5821
- 3) 이메일 : kyeong27@korea.kr
- 4) 의견제출방법 : 서면, 팩스, 이메일 제출

## 입법예고 사항에 대한 의견서

☐ 조례명 : 「여주시 장애인종합복지관 설치 및 운영 조례 시행규칙」 폐지(안)

○ 성명(단체명) :

○ 주 소 :

○ 전 화 번 호 :

조례안 항목별 내용	찬성 여부		의견(사유)	기타 참고사항
	찬성	반대		

여수시 조례 제 호

## 여수시 장애인종합복지관 설치 및 운영 조례 시행규칙 폐지(안)

여수시 장애인종합복지관 설치 및 운영 조례 시행규칙을 폐지한다.

### 부 칙

이 조례는 공포한 날부터 시행한다.

## 수산시장 3 공영주차장 준공에 따른 개방 및 유료운영 행정예고

지역주민 및 관광객의 편의를 제공하고, 쾌적한 주차질서 확립을 위하여 추진한 수산시장 3 공영주차장 조성사업이 준공됨에 따라 일정기간 무료 개방하고 이후 유료운영하기 위하여 사전에 지역주민 및 이해관계인의 의견을 청취하고자 다음과 같이 행정예고 합니다.

2023년 8월 1일

### 여 수 시 장

1. 예 고 명: 수산시장 3 공영주차장 준공에 따른 개방 및 유료운영 행정예고
2. 예고목적: 수산시장 3 공영주차장 조성사업이 준공됨에 따라 일정기간 무료 개방하고 이후 유료운영하기 위하여 사전에 지역주민 및 이해관계인의 의견을 청취하고자 함.
3. 주요내용
  - 가. 유료개방 대상 주차장
    - 1) 수산시장 3 공영주차장 (남산동 1165)
  - 나. 무료개방일: 2023. 8. 1(화) ~ 2023. 8. 31(목) \*유료운영 전환: 2023. 9. 1(금) ~
  - 다. 주차타워 조성사업 개요
    - 1) 사업기간: 2021. 6. ~ 2023. 7.

## 2) 사업규모

구 분	연면적 (㎡)	규 모	주차면수 (면)						
			합계	일반	확장	경차	장애인	교통약자	친환경
소계			148	0	121	16	3	6	2
수산 시장 3	3,607	2층3면	148	0	121	16	3	6	2

라. 주차요금 : 「여수시 주차장 조례」 별표 1 적용

(단위 : 원)

급지 구분	자동차 구분	최초1시간	최초 1시간 초과 시 10분마다	1일 최대요금	월 정기주차권		
					주간	야간	주·야간
1급지	소형	무료	200	5,000	60,000	50,000	100,000
	대형	무료	300	8,000	90,000	75,000	155,000

※ 무료이용 : 최초 2시간(코로나19 종식 시까지) / 종식시간(12:00~14:00) 및 야간시간(23:00~익일 08:00)

4. 관련근거 : 「행정절차법」 제46조(행정예고)

5. 공고방법 : 여수시청 홈페이지(<http://www.yeosu.go.kr>)

6. 공고기간 : 2023. 8. 1.(화) ~ 8. 23.(수) / 23일간

## 7. 의견제출

가. 행정예고에 대하여 의견이 있는 개인 또는 단체는 의견서를 여수시 주차차량과로 제출하여 주시기 바랍니다.

- 의견제출 서식 : [붙임 1] 참조

나. 제출방법 : 우편 또는 팩스

다. 제출기한 : 2023. 8. 1.(화) ~ 8. 23.(수) / 23일간

※ 제출기한 내 의견서 제출이 없을 때에는 의견이 없는 것으로 간주함

라. 제출기관 : 여수시 주차차량과(주차지원팀)

1) 주 소 : 전라남도 여수시 시청로 1(학동)

2) 전 화 : 061) 659-2141

3) 팩 스 : 061) 659-5864

붙임 의견서 1부

## 【붙임 1】 의견서

행정예고에 대한 의견서					
예 고 내 용		수산시장 3 공영주차장 준공에 따른 개방 및 유료운영 행정예고			
의견 제출자	성 명 (개인/단체)		생년월일		
	주 소		전화번호		
검토의견 (의견제출 내용)					
<p style="text-align: center;">수산시장 3 공영주차장 준공에 따른 개방 및 유료운영에 따른 행정예고와 관련하여 위와 같이 의견을 제출합니다.</p> <p style="text-align: right; margin-right: 10%;">2023년      8월      일</p> <div style="display: flex; justify-content: space-between; align-items: center;"> <span>제 출 자</span> <span>(서명 또는 인)</span> </div>					
여수시장 귀하					

## 【붙임 2】 위치도





## 도로 지정(변경) 공고

여수시 남면 심장리 405번지 건축신고사항 변경과 관련하여 「건축법」 제2조제1항제11호 및 같은 법 제45조제1항에 따라 아래와 같이 도로로 지정(변경) · 공고합니다.

2022. 8. 2.

여 수 시 장

1. 위 치 : 남면 심장리 405번지
2. 도로면적 : 124.0m<sup>2</sup>
3. 도로길이 : 33.7m
4. 도 로 폭 : 3.5m
5. 지번별 도로지정 조서

구분	소재지	지번	지목	면 적(m <sup>2</sup> )		비 고
				공부면적	지정면적	
	계			313	124	
	남면 심장리	405	전	313	124	

6. 관련도서 : 별첨참조



## 도로지정(폐지) 공고

여수시 동산동 560-7번지 외 3필지 상 건축허가와 관련하여 「건축법」 제2조제1항제11호 및 같은 법 제45조제1항, 2항에 따라 아래와 같이 도로지정(폐지) 공고합니다.

2023. 8. 2.

여 수 시 장

1. 위 치 : 여수시 동산동 560-1번지
2. 도로면적 : 112m<sup>2</sup>
3. 도로길이 : 38m
4. 도 로 폭 : 3m
5. 지번별 도로지정 조서

구분	소재지	지번	지목	면 적(m <sup>2</sup> )		비 고
				공부면적	지정면적	
	계				112	
도로 폐지	동산동	560-1	전	112	112	

6. 관련도서 : 별첨참조

## 현 황 도



## 양식업 면허 처분사항 공고

「양식산업발전법」 제10조, 같은 법 시행령 제23조에 의거 다음과 같이 양식업 면허 처분사항을 공고합니다.

### ◆ 양식업 면허 처분 내역 ◆

면허 번호	양식업의 종류	시설 방법	면적 (ha)	양식장 위치	면허기간	수산자원 조성금 (천원)	양 식 업 권 자		비 고
							주 소	성 명	
11933	패류양식	바닥식 (살포식)	2.00	화양 세포	2023.08.02. 2033.08.01.	-	여수시 화양면 안포리	세포어촌계	11782 포기 신규개발 (해조류→ 패류)

문의전화 : 061) 659-3931 여수시 어업생산과. 끝.

2023. 08. 02.

여 수 시 장

## 도로 지정 공고

여수시 화양면 화동리 25번지 상 건축허가와 관련하여 「건축법」 제2조제1항제11호 및 같은 법 제45조제1항에 따라 아래와 같이 도로로 지정·공고합니다.

2023. 8. 2.

여 수 시 장

1. 위 치 : 화양면 화동리 25, 28번지

2. 도로면적 : 583m<sup>2</sup>

3. 도로길이 : 54.5m

4. 도 로 폭 : 14m, 10m

5. 지번별 도로지정 조서

구분	소재지	지번	지목	면 적(m <sup>2</sup> )		비 고
				공부면적	지정면적	
	계			2,431	583	
1	화양면 화동리	25	전	1,630	68	폭 10m
2	화양면 화동리	28	답	801	515	폭 14m

6. 관련도서 : 별첨참조

