

<p>제2023-97호 2023년 11월 9일(목)</p>	<p>시 보</p> <p></p> <p>여수시</p>	<p>시 정 지 표</p> <p>소통화합 열린도시 인재육성 산업도시 문화예술 복지도시 해양관광 휴양도시 기후변화 선도도시</p>
--	--	--

■ 발행인 : 여수시장 ■ 발행소 : 홍보담당관실 / 여수시 시청로 1(학동) ☎ 659-3025 FAX) 659-5803

고 시

○ 여수시 고시	제2023-492호	여수 도시계획시설(도로)사업 실시계획(변경)인가 고시	1
○ 여수시 고시	제2023-493호	여수 도시계획시설(도로)사업 실시계획(변경)인가 고시	3
○ 여수시 고시	제2023-495호	여수 도시계획시설(도로)사업 실시계획(변경)인가 고시 (웅천~소호 간 도로개설)	6
○ 여수시 고시	제2023-497호	공유수면 점용·사용 승인 고시	7
○ 여수시 고시	제2023-498호	여수 국가산업단지 개발사업 실시계획(변경)승인 고시	8
○ 여수시 고시	제2023-499호	도로지정 공고(화정면 백야리 502-10번지)	9
○ 여수시 고시	제2023-500호	소규모 공유수면 매립공사 준공검사확인증 발급고시	11
○ 여수시 고시	제2023-502호	도로지정 변경 공고(화정면 백야리 502-10번지)	12
○ 여수시 고시	제2023-503호	공유수면 점용·사용 실시계획 준공검사 고시	14
○ 여수시 고시	제2023-504호	공유수면 점용·사용 실시계획 승인(신고) 고시	15
○ 여수시 고시	제2023-505호	공유수면 점용 사용 허가 고시 (제2023-00053, 00054, 00055호, 여서동 903-2, 903-8, 903-22)	16
○ 여수시 고시	제2023-507호	공유수면 점용 사용 허가 고시 (제2023-00052호, 낙포동 197-40)	17

공 고

○ 여수시 공고	제2023-3016호	여수 도시계획시설(도로)사업 시행자지정 및 실시계획인가를 위한 사전열람공고	18
○ 여수시 공고	제2023-3046호	전문건설업(신규) 등록 공고	20
○ 여수시 공고	제2023-3047호	어업면허 유효기간 연장허가 사항 공고	21
○ 여수시 공고	제2023-3049호	전문건설업 폐업 공고	22
○ 여수시 공고	제2023-3054호	공인등록공고(여수시 공고 제2023-3054호)	23
○ 여수시 공고	제2023-3059호	도로지정 공고(소라면 복산리 552-1, 334, 552-13번지)	24
○ 여수시 공고	제2023-3061호	보상계획(변경) 열람공고 (봉화산 산림욕장 일원 도시계획도로 개설공사)	26
○ 여수시 공고	제2023-3063호	전문건설업 행정처분(등록말소)사항 공고	29
○ 여수시 공고	제2023-3071호	「여수시 행정기구 설치조례」 일부개정조례안 입법예고	30
○ 여수시 공고	제2023-3072호	「여수시 지방공무원 정원 조례」 일부개정조례안 입법예고	38

○ 여수시 공고	제2023-3073호	전문건설업 폐업 공고	43
○ 여수시 공고	제2023-3076호	여수 선소테마정원 조성사업 전시 실시설계 및 전시물 제작설치 제안서 평가위원회 평가 결과 공고	44
○ 여수시 공고	제2023-3077호	국동항 내 장애물(적치물) 제거 공고	46
○ 여수시 공고	제2023-3078호	국동항 내 장애물(적치물) 제거 공고	48
○ 여수시 공고	제2023-3079호	건설공사 안전점검 수행기관 지정 공고 [동북아 LNG Hub 터미널 #1,2 탱크 기초공사]	61
○ 여수시 공고	제2023-3082호	토지수용재결신청서열람공고(돌산읍 예술랜드~무술목구간 도로확장)	71
○ 여수시 공고	제2023-3084호	2023년 제5회 토지수용 재결신청서 열람공고 (전라좌수영 동헌일원 복원사업)	74
○ 여수시 공고	제2023-3085호	도로구역 결정(변경) 및 사업인정에 관한 주민 등의 의견 청취 공고(시도25호선)	78
○ 여수시 공고	제2023-3086호	토지수용재결신청서열람공고 (한려지구 도시재생 뉴딜사업 지구 도시계획도로 개설공사)	88

회 람								
--------	--	--	--	--	--	--	--	--

시보는 공문서로서의 효력을 갖습니다.

여수 도시계획시설(도로)사업 실시계획(변경)인가 고시

「국토의 계획 및 이용에 관한 법률」 제88조, 제91조, 같은 법 시행령 제97조, 제100조 및 「전라남도 사무위임 조례」 제2조에 따라 여수도시계획시설(도로)사업 실시계획(변경)인가하고 고시합니다.

2023.11. 9.

여 수 시 장

1. 사업시행지 위치(변경없음): 여수시 광무동 477-2번지 일원
2. 사업종류 및 명칭(변경없음)
 - 가. 종 류: 도시계획시설(도로: 소로 2-282)사업
 - 나. 명 칭: 여수시 광무동 공동주택 신축에 따른 진입도로 개설
3. 사업의 면적 또는 규모(변경없음)
 - 가. 면 적: 1,728
 - 나. 규 모: L=205m, B=8m
4. 사업시행자의 성명 및 주소(변경없음)
 - 가. 성 명: (주)해덕 대표이사 김형현
 - 나. 주 소: 광주광역시 서구 상무중앙로 114, 202호(치평동, 랜드피아오피스텔)
5. 사업시행기간(변경) : ㄱ 기정: 2020. 6.30. ~ 2023.11.30.
ㄴ 변경: 2020. 6.30. ~ 2024. 2.27.
6. 수용 또는 사용할 토지 또는 건물의 소재지·지번·지목 및 면적, 소유권과 소유권외의 권리의 명세 및 그 소유자·권리자의 성명·주소(변경없음): 불임
7. 공공시설 등의 귀속 및 양도에 관한 사항(변경없음): 새로 설치되는 시설물에 대하여는 여수시로 무상귀속 및 기부채납
8. 기타 자세한 사항은 여수시 도시계획과(☎061-659-4011) 로 문의하여 주시기 바랍니다.

□ 수용 또는 사용할 토지 또는 건물의 소재지·지번·지목 및 면적, 소유권과 소유권이외의 권리의 명세 및 그 소유자·권리자의 성명·주소

○ 토지조서(변경없음)

일련 번호	소재지	지번	지목	면적(㎡)		토지소유자		이해관계인		
				공부상 면적	편입 면적	성명	주소	성명	주소	권리의 종류 및 내용
합 계		28필 지		1,953	1,728					
1	광무동	477-2	전	384	384	주택도시 보증공사	부산광역시남구 문현금율로40 (문현동,부산국제금융센터)			
2	광무동	483-1	전	77	76	주택도시 보증공사	부산광역시남구 문현금율로40 (문현동,부산국제금융센터)			
3	광무동	485-1	전	139	134	주택도시 보증공사	부산광역시남구 문현금율로40 (문현동,부산국제금융센터)			
4	광무동	487-1	전	236	224	주택도시 보증공사	부산광역시남구 문현금율로40 (문현동,부산국제금융센터)			
5	광무동	488-8	대	1	1	나현호	전남 여수시 광무남1길24-1(광무동)			
6	광무동	489-7	전	152	143	주택도시 보증공사	부산광역시남구 문현금율로40 (문현동,부산국제금융센터)			
7	광무동	489-9	대	25	25	주택도시 보증공사	부산광역시남구 문현금율로40 (문현동,부산국제금융센터)			
8	광무동	489-10	전	21	21	주택도시 보증공사	부산광역시남구 문현금율로40 (문현동,부산국제금융센터)			
9	광무동	495-14	종	63	63	주택도시 보증공사	부산광역시남구 문현금율로40 (문현동,부산국제금융센터)			
10	광무동	495-15	대	1	1	박미례 문행접	여수시 광무동 491 여수시광무동 495-2			
11	광무동	496-7	전	105	95	주택도시 보증공사	부산광역시남구 문현금율로40 (문현동,부산국제금융센터)			
12	광무동	496-9	전	116	115	주택도시 보증공사	부산광역시남구 문현금율로40 (문현동,부산국제금융센터)			
13	광무동	496-11	전	101	91	주택도시 보증공사	부산광역시남구 문현금율로40 (문현동,부산국제금융센터)			
14	광무동	513-8	도로	31	31	주택도시 보증공사	부산광역시남구 문현금율로40 (문현동,부산국제금융센터)			
15	광무동	513-9	전	9	9	주택도시 보증공사	부산광역시남구 문현금율로40 (문현동,부산국제금융센터))			
16	광무동	513-11	전	25	25	주택도시 보증공사	부산광역시남구 문현금율로40 (문현동,부산국제금융센터)			
17	광무동	513-12	도로	19	19	주택도시 보증공사	부산광역시남구 문현금율로40 (문현동,부산국제금융센터)			
18	광무동	514-3	전	84	80	주택도시 보증공사	부산광역시남구 문현금율로40 (문현동,부산국제금융센터)			
19	광무동	515-3	대	122	119	주택도시 보증공사	부산광역시남구 문현금율로40 (문현동,부산국제금융센터)			
20	광무동	515-5	도로	17	17	김재련	전남 여수시 광무동 517			
21	광무동	516-7	도로	9	9	김소균	동정			
22	광무동	516-9	전	16	16	(주)해덕	광주광역시 서구 상무중앙로 114,202호(치평동,랜드피아오피스텔)			
23	광무동	516-10	대	5	5	(주)해덕	광주광역시 서구 상무중앙로 114,202호(치평동,랜드피아오피스텔)			
24	광무동	495-8	전	17	1	윤수명	여수시 광무동 495-13			
25	광무동	495-12	전	66	5	윤수명	여수시 광무동 495-13			
26	광무동	496-4	전	108	17	(주)해덕	광주광역시 광산구 평동로803번길 117-34(용동)			
27	광무동	515-2	도	3	1	김재련	전남 여수시 광무동 517			
28	광무동	515-4	대	1	1	(주)해덕	광주광역시 광산구 평동로803번길 117-34(용동)			

○ 지장물조서(변경없음) - 게재생략

여수 도시계획시설(도로)사업 실시계획(변경)인가 고시

「국토의 계획 및 이용에 관한 법률」 제88조, 제91조, 같은 법률 시행령 제97조, 제100조 및 「전라남도 사무위임 조례」 제2조에 따라 여수 도시계획시설(도로)사업 실시계획을 변경 인가하고 다음과 같이 고시합니다.

2023. 11. 9.

여 수 시 장

1. 사업시행지 위치(변경) : **기정** 여수시 봉계동 811-5번지 일원 → 변경) 봉계동 811-14번지 일원
2. 사업종류 및 명칭(변경없음)
 - 가. 종 류 : 도시계획시설(도로 : 중로 3-137호선)사업
 - 나. 명 칭 : 여수상공회의소 진입도로 개설공사
3. 사업의 면적 또는 규모(변경)
 - 가. 면 적 : **기정** 1,105㎡ → 변경) 1,108㎡
 - 나. 규 모 : L=80m B=13.0m
4. 사업시행자의 성명 및 주소(변경없음)
 - 가. 성 명 : 여수시장
 - 나. 주 소 : 여수시 시청로 1(학동)
5. 사업시행기간(변경) **┐기정: 2021.11.25.~2023.12.31.**
└변경: 2021.11.25.~2024. 6.30.
6. 수용 또는 사용할 토지 또는 건물의 소재지·지번·지목 및 면적, 소유권과 소유권외의 권리의 명세 및 그 소유자·권리자의 성명·주소(변경) : 불임
7. 공공시설 등의 귀속 및 양도에 관한 사항 : 해당없음
8. 기타 자세한 사항은 여수시 도시계획과(☎061-659-4013) 및 도로과(☎061-659-4073)로 문의하여 주시기 바랍니다.

□ 수용 또는 사용할 토지 또는 건물의 소재지·지번·지목 및 면적, 소유권과 소유권이외의 권리의 명세 및 그 소유자·권리자의 성명·주소

○ 토지조서(변경)

연번	소재지		지번	지목	대장면적(㎡)	편입면적(㎡)	소유자		소유권 이외의 권리			비고
	시	동					성명	주소	성명	주소	권리내용	
합계					14295	1105						기정
합계					1108	1108						변경
1	여수시	여천	396-5	답	89	88	여수상공회의소	전라남도여수시좌수영로55 (광무동)				기정
1	여수시	여천	396-5	답	89	89	여수상공회의소	전라남도여수시좌수영로55 (광무동)				변경
2	여수시	여천	393	답	89	89	삼일중고 자동차판매 주식회사	봉계동 737	㈜고려상호신 용금고	여수시 충무동 502-1	근저당권	기정
									㈜주택사업공 제조합	서울영등포구 여의도동 15-23	근저당권	기정
									신한국산업개 발주식회사	신한국산업개발 주식회사	근저당권	기정
									여수시	여수시 시청로 1	압류	변경
									주식회사한일 종합건설	광주 동구 금남로 5가 1-5	소유권이전 청구권가등 기	변경
									한국보증보험 주식회사	안양시 동안구 관양동 1422-10	가압류	변경
									광은리스금융 주식회사	광주 동구 금남로 5가 183	가압류	변경
									국민연금공단	서울특별시 송파구 신청동 7-16	압류	변경
									근로복지공단 여수지사		압류	변경
									국		압류	변경
									㈜고려상호신 용금고	여수시 충무동 502-1	근저당권	기정
									㈜주택사업공 제조합	서울영등포구 여의도동 15-23	근저당권	기정
									신한국산업개 발주식회사	신한국산업개발 주식회사	근저당권	기정
3	여수시	여천	871-15	대	378	3	국	기획재정부				기정
3	여수시	여천	871-17	대	5	5	국	기획재정부				변경
4	여수시	여천	871-16	도	5,905	66	국	건설부				기정
4	여수시	여천	871-18	도	67	67	국	건설부				변경
5	여수시	봉계	811-5	도	6,001	67	국	건설부				기정
5	여수시	봉계	811-14	도	68	68	국	건설부				변경
6	여수시	봉계	741-5	대	47	5	김치곤	전라남도여수시가곡길26-1 (선원동)				기정
6	여수시	봉계	741-11	대	4	4	김치곤	전라남도여수시가곡길26-1 (선원동)				변경
7	여수시	봉계	741-7	도	225	187	여수상공회의소	전라남도여수시좌수영로55 (광무동)				기정

연번	소재지		지번	지목	대장면적(㎡)	편입면적(㎡)	소유자		소유권 이외의 권리			비고
	시	동					성명	주소	성명	주소	권리내용	
7	여수시	봉계	741-12	도	190	190	여수상공회의소	전라남도여수시좌수영로55 (광무동)				변경
8	여수시	봉계	742-2	도	228	205	여수상공회의소	전라남도여수시좌수영로55 (광무동)				기정
8	여수시	봉계	742-3	도	196	196	여수상공회의소	전라남도여수시좌수영로55 (광무동)				변경
9	여수시	봉계	744-2	도	600	391	여수상공회의소	전라남도여수시좌수영로55 (광무동)				기정
9	여수시	봉계	744-4	도	396	396	여수상공회의소	전라남도여수시좌수영로55 (광무동)				변경
10	여수시	봉계	726-113	임	12	2	김상희	전라남도여수시웅천중앙로47,302동604호 (웅천동,신영웅천지웰3차아파트)	여수수사업협 동조합	전라남도 여수시 어항단지로 201(봉산동)	지상권	기정
									옥과농업협동 조합	전라남도 곡성군 옥과면 대학로 142	근저당권	
10	여수시	봉계	726-178	임	2	2	김상희	전라남도여수시웅천중앙로47,302동604호 (웅천동,신영웅천지웰3차아파트)	박점진	전라남도 여수시 웅천남8로 23, 203동 2606호(웅천동, 포레나 여수 웅천2단지)	가등기권자	변경
11	여수시	봉계	726-76	전	717	1	김상희	전라남도여수시웅천중앙로47,302동604호 (웅천동,신영웅천지웰3차아파트)	여수수사업협 동조합	전라남도 여수시 어항단지로 201(봉산동)	지상권	기정
									옥과농업협동 조합	전라남도 곡성군 옥과면 대학로 142	근저당권	
11	여수시	봉계	726-177	전	1	1	김상희	전라남도여수시웅천중앙로47,302동604호 (웅천동,신영웅천지웰3차아파트)	박점진	전라남도 여수시 웅천남8로 23, 203동 2606호(웅천동, 포레나 여수 웅천2단지)	가등기권자	변경
12	여수시	봉계	726-116	임	4	1	김상희	전라남도여수시웅천중앙로47,302동604호 (웅천동,신영웅천지웰3차아파트)	여수수사업협 동조합	전라남도 여수시 어항단지로 201(봉산동)	지상권	기정
									옥과농업협동 조합	전라남도 곡성군 옥과면 대학로 142	근저당권	
12	여수시	봉계	726-179	임	1	1	김상희	전라남도여수시웅천중앙로47,302동604호 (웅천동,신영웅천지웰3차아파트)	박점진	전라남도 여수시 웅천남8로 23, 203동 2606호(웅천동, 포레나 여수 웅천2단지)	가등기권자	변경

여수 도시계획시설(도로)사업 실시계획(변경)인가 고시

「국토의 계획 및 이용에 관한 법률」 제88조, 제91조, 같은 법 시행령 제97조, 제100조 및 「전라남도 사무위임 조례」 제2조에 따라 여수 도시계획시설(도로)사업 실시계획(변경)을 인가하고 다음과 같이 고시합니다.

2023.11. 9.

여 수 시 장

1. 사업시행지 위치(변경없음): 여수시 소호동, 웅천동 일원

2. 사업종류 및 명칭(변경없음)

가. 종 류: 도시계획시설(도로: 대로 3-42)사업

나. 명 칭: 웅천~소호 간 도로개설공사

3. 사업의 면적 또는 규모(변경없음)

가. 면 적: 54,173.5m²

나. 규 모: L=1,154m, B=22.5~26m

4. 사업시행자의 성명 및 주소(변경없음)

가. 성 명: 여수시장

나. 주 소: 여수시 시청로 1(학동)

5. 사업시행기간(변경) ┐기정: 2018.10.18.~2023.12.31.

└변경: 2018.10.18.~2024.12.31.

6. 수용 또는 사용할 토지 또는 건물의 소재지·지번·지목 및 면적, 소유권과 소유권외의 권리의 명세 및 그 소유자·권리자의 성명·주소(변경없음): 게재생략

7. 공공시설 등의 귀속 및 양도에 관한 사항(변경없음): 해당없음

8. 기타 자세한 사항은 여수시 도시계획과(☎061-659-4011) 및 도로과(☎061-659-4071)로 문의 하여 주시기 바랍니다.

여수시 고시 제2023 - 497호

공유수면 점용·사용 승인 고시

「공유수면 관리 및 매립에 관한 법률」 제10조 규정에 따라 공유수면 점용·사용 승인을 고시합니다.

승인번호 (승인일)	점용·사용 장소	점용·사용 목적	점용·사용 면적(㎡)	점용·사용 기간	피 승 인 자		비 고
					주 소	성 명	
2023-57 (2023. 11. 3.)	여수시 돌산읍 평사리 1020-18번지 일원	돌산읍 모장마을 해상 부잔교 설치공사	454.7	'23. 11. 6. ~ '38. 11. 5.	여수시 시청로 1 (학동)	여수시장 (섬발전지원과)	

2023. 11. 7.

여 수 시 장

여수 국가산업단지 개발사업 실시계획(변경)승인 고시

여수 국가산업단지 개발사업으로 추진중에 있는 소제지구 택지조성공사 실시계획 (변경)승인 신청 건에 대하여 「산업입지 및 개발에 관한 법률」 제17조의2에 따라 실시계획(변경)승인하고 그 결과를 고시합니다.

2023. 11. 9.

여 수 시 장

1. 사업의 명칭(변경없음): 소제지구 택지조성공사
2. 사업시행자 성명 주소(변경없음)
 - 가. 성 명: 여수시장
 - 나. 주 소: 여수시 시청로 1(학동)
3. 사업의 목적 및 개요(변경없음)
 - 가. 사업의 목적: 소제지구 택지조성
 - 나. 사업의 개요: 택지조성 417,654m²
4. 사업시행지역의 위치 및 면적(변경없음)
 - 가. 위 치: 여수시 소호동 일원
 - 나. 면 적: 417,654m²
5. 사업시행기간(변경): (기정) 1991.12.28. ~ 2023.12.31.
(변경) 1991.12.28. ~ 2026.12.31.
6. 수용 또는 사용할 토지세목조서(변경없음): 게재생략
7. 도시관리계획 결정에 필요한 관계서류(변경없음): 게재생략
8. 여수 도시관리계획(지구단위계획) 결정 도면(변경없음): 게재생략
9. 공공시설물 및 토지 등의 무상귀속과 대체에 관한 계획(변경없음): 게재생략
10. 관계도서는 여수시 도시계획과(☎061-659-4012) 및 공영개발과(☎061-659-4575)에 비치하고 이해 관계인에게 보입니다.

도로 지정 공고

여수시 화정면 백야리 502-10번지 외 5필지 건축신고사항과 관련하여
「건축법」 제2조제1항제11호 및 같은 법 제45조제1항에 따라 아래와 같
이 도로로 지정·공고합니다.

2023. 11. 8.

여 수 시 장

1. 위 치 : 여수시 화정면 백야리 502-10번지
2. 도로면적 : 6㎡
3. 도로길이 : 1.5m
4. 도 로 폭 : 4m
5. 지번별 도로지정 조서

구분	소재지	지번	지목	면 적(㎡)		비 고
				공부면적	지정면적	
	계					
	화정면 백야리	502-10	임야	144	6	

6. 관련도서 : 별첨참조

[별 첨]

현 황 도



여수시 고시 제2023-500호

소규모 공유수면 매립공사 준공검사확인증 발급 고시

「공유수면 관리 및 매립에 관한 법률」 제45조 제2항 및 동법시행령 제21조 제4항의 규정에 의거 고시합니다.

승인번호 (승인일)	매립면허취득자		매 립 목 적	면적 (㎡)	위 치	시행기간	매립예정지 토지이용 계획
	주 소	성 명					
2023-1 (23. 7. 22.)	전라남도 여수시 시청로 1 (학동)	여수시장 (섬발전자원과)	여수시 돌산읍 평사리 293-9번지 일원	161	여수시 화양면 나진리 20-2번지 일원	2023. 6. 5. ~ 2023. 9. 4.	호안도로

2023. 11. 7.

여 수 시 장

도로 지정 변경 공고

여수시 화정면 백야리 502번지 외 2필지 건축신고와 관련하여 「건축법」 제2조제1항제11호 및 같은 법 제45조제1항에 따라 아래와 같이 도로로 지정·공고합니다.

2023. 11. 8.

여 수 시 장

1. 위 치 : 여수시 화정면 백야리 502-10번지
2. 도로면적 : 104m²
3. 도로길이 및 폭: 현황도에 의함
5. 지번별 도로지정 조서

구분	소재지	지번	지목	면 적(m ²)		비 고
				공부면적	지정면적	
	계					
당초	화정면 백야리	502	임야	440	58	
		산199	임야	1,587	157	
변경		502-10	임야	144	104	

6. 관련도서 : 별첨참조

[별첨]

현 황 도



공유수면 점용·사용 실시계획 준공검사 고시

「공유수면 관리 및 매립에 관한 법률」 제18조 규정에 따라 공유수면 점용·사용 실시계획 준공검사를 확인하고 동법 시행령 제21조제4항의 규정에 따라 고시합니다.

점용·사용 (승인)번호 (허가(승인)일)	준공검사 신청자		점용·사용 장소	허가면적 (㎡)	준공검사 확 인 증 교부일자	공사내용
	주 소	성 명				
2022-42 (‘22. 8. 11.)	여수시 시청로 1(학동)	여수시장 (섬발전지원과)	화정면 백야리 41-5번지 일원	1,309.5	’23. 11. 8.	화정면 백야항 부잔교 및 계단설치
2023-11 (’23. 4. 18.)			화정면 백야리 58-6번지 일원	603		화정면 백야항 부잔교 교체공사로인한 임시계류

2023. 11 9.

여 수 시 장

공유수면 점용·사용 실시계획 승인(신고) 고시

「공유수면 관리 및 매립에 관한 법률」 제17조 규정에 의거 공유수면 점용·사용 실시계획을 승인(신고)하고 고시합니다.

승인 (신고) 번호	실시계획 승인 (신고)수리	시 행 자		사업착수 예 정 일	사업준공 예 정 일	점용·사용 장 소	공사내용
		주 소	성 명				
2023-32	2023. 11. 8.	여수시 시청로 1 (학동)	여수시장 (섬발전자원과)	'23. 11.	'24. 3.	여수시 남면 삼장리 92-3번지 일원	남면 장지마을 연안시설 보강공사

2023. 11. 9.

여 수 시 장

공유수면 점용·사용 허가 고시

「공유수면 관리 및 매립에 관한 법률」 제8조 제6항 및 같은 법 시행령 제9조에 의하여 공유수면 점용·사용 허가 사항을 다음과 같이 고시합니다.

2023년 11월 9일

여 수 시 장

1. 허가번호: 제2023 - 00053, 00054, 00055호
2. 허가일자: 2023년 11월 7일
3. 점용·사용의 장소: 여수시 여서동 903-2, 903-8, 903-22
4. 점용·사용의 면적: 100㎡
5. 점용·사용의 기간: 2023-11-07 ~ 2024-01-27
6. 점용·사용의 목적: 도시가스 공급관로 매설
7. 점용·사용 허가를 받은 자
 - 성 명: 대화도시가스(주)
 - 주 소: 전라남도 여수시 만성로 178, 대화도시가스(만흥동)

공유수면 점용·사용 허가 고시

「공유수면 관리 및 매립에 관한 법률」 제8조 제6항 및 같은 법 시행령 제9조에 의하여 공유수면 점용·사용 허가 사항을 다음과 같이 고시합니다.

2023년 11월 9일

여 수 시 장

1. 허가번호: 제2023 - 00052호
2. 허가일자: 2023년 10월 30일
3. 점용·사용의 장소: 여수시 낙포동 197-40
4. 점용·사용의 면적: 27.6㎡
5. 점용·사용의 기간: 2023-10-30 ~ 2028-10-29
6. 점용·사용의 목적: 원료 및 제품 이송을 위한 파이프랙(배관 포함) 설치
7. 점용·사용 허가를 받은 자
 - 성 명: (주)엘지화학
 - 주 소: 서울특별시 영등포구 여의대로 128(여의도동)

여수 도시계획시설(도로)사업 시행자지정 및 실시계획인가를 위한 사전열람공고

여수 도시계획시설(도로)사업 시행자 지정 및 실시계획인가 신청 건에 대하여 「국토의 계획 및 이용에 관한 법률」 제90조 및 같은 법 시행령 제99조에 따라 일반인 및 이해관계인이 열람할 수 있도록 공고 중에 있으니 의견이 있으신 분은 공고 기간 내 서면으로 의견을 제출하여 주시기 바랍니다.

2023.11. 9.

여 수 시 장

1. 사업시행지의 위치: 여수시 오림동 386-12번지 일원

2. 사업의 종류 및 명칭

가. 종 류: 도시계획시설사업(도로: 중로 2-6호선)

나. 명 칭: 주상복합시설 건설공사에 따른 중로 2-6호선 확·포장공사

3. 사업의 면적 또는 규모

가. 면 적: 345㎡

나. 규 모

구 분	결 정		금회 시행			비고
	폭원(m)	연장(m)	폭원(m)	연장(m)	면적(㎡)	
중로 2-6	15~18	195	3	112	345	

4. 사업시행자의 성명 및 주소

가. 성 명: 광문개발주식회사 대표이사 고옥상

나. 주 소: 경기도 고양시 일산서구 탄중로 111, 4동 302-4호(덕이동, 덕이동양우로테오메인타운)

5. 사업의 착수예정일 및 준공예정일

가. 착수예정년월일: 2023. (실시계획인가일로 부터)

나. 준공예정년월일: 2025. 9.20.

6. 수용 또는 사용할 토지 또는 건물의 소재지·지번·지목 및 면적, 소유권과 소유권외의 권리의 명세 및 그 소유자·권리자의 성명·주소: 붙임

8. 공람기간: 2023.11. 9. ~ 2023.11.23.(14일간)

9. 공람장소: 여수시 도시계획과

10. 기타 자세한 사항은 여수시 도시계획과(☎061-659-4011)로 문의하여 주시기 바랍니다.

□ 수용 또는 사용할 토지 또는 건물의 소재지·지번·지목 및 면적, 소유권과 소유권이외의 권리의 명세 및 그 소유자·권리자의 성명·주소

○ 토지조서

연 번	소재지			면적(㎡)		소유자		소유권이외의 권리			비고
	등	지번	지 목	지적	편입	성명	주소	성명	주소	권리의 종류	
1	아파트	386-10	대	254	87	광문개발 주식회사	고양시 일산서구 탄중로111, 4동 303호	-	-	-	
2		386-12	도	7	4	광문개발 주식회사	고양시 일산서구 탄중로111, 4동 303호	-	-	-	
3		386-8	도	3	3	여수시	여수시 시청로1 (학동)	-	-	-	
4		382-21	도	3	1	임**	여수시 오림동38*-*	-	-	-	
5		524-8	도	206	21	국토부	-	-	-	-	
6		382-16	대	159	21	광문개발 주식회사	고양시 일산서구 탄중로111, 4동 303호	-	-	-	
7		382-37	대	336	44	광문개발 주식회사	고양시 일산서구 탄중로111, 4동 303호	-	-	-	
8		382-9	대	810	31	광문개발 주식회사	고양시 일산서구 탄중로111, 4동 303호	-	-	-	
9		382-38	대	198	23	광문개발 주식회사	고양시 일산서구 탄중로111, 4동 303호	-	-	-	
10		382-25	대	405	15	광문개발 주식회사	고양시 일산서구 탄중로111, 4동 303호	-	-	-	
11		382-26	대	173	43	광문개발 주식회사	고양시 일산서구 탄중로111, 4동 303호	-	-	-	
12		382-40	대	359	12	광문개발 주식회사	고양시 일산서구 탄중로111, 4동 303호	-	-	-	
13		382-19	도	12	10	서**	여수시 오림동38*-*	-	-	-	
14		524-4	도	228	26	국토부	-	-	-	-	
15		380-5	도	13	4	정**	여수시 봉산동249-**	-	-	-	
계		15 필지			345						

○ 지장물조서

소재지		물건의 종류	구조 및 규격	수량	소유자		이해관계인	
위치	지번				성명	주소	성명	주소
오림동	382-5	옹벽+담장	콘크리트조적	2.3㎡	김**	서울 종량구 봉화산로7길 *	-	-

전문건설업(신규) 등록 공고

건설산업기본법 제9조의 규정에 의한 전문건설업 등록 사항을 동법 시행령 제11조 및 시행규칙 제8조의 규정에 의거 다음과 같이 공고합니다.

- 1. 상호 및 대표자 : 시엔시주식회사
- 2. 영 업 소 재 지 : 전남 여수시 망양로 1134
- 3. 법인 등록번호 : 206211-00*****

업종명	등록번호	주력분야	등록일
구조물해체,비계공사업	여수-23-사-08	구조물해체,비계공사업	2023.11.6.

2023년 11월 6일

여 수 시 장

어업면허 유효기간 연장허가 사항 공고

「수산업법」 제14조 제2항, 같은 법 시행령 제21조에 따라 다음과 같이 어업면허 유효기간 연장허가 사항을 공고합니다.

- 어업면허 유효기간 연장허가 내역 -

면허 번호	연장 허가 번호	어업의 종류 (양식방법)	면적 (ha)	어장 위치	면허기간	연장허가 기 간	수산업자 조성금 (천원)	어업권자		비고
								주 소	성 명	
10334-3	2023-63	마을어업	4.00	돌산 금봉	2013.12.30. 2023.12.29.	2023.12.30. 2033.12.29.	면제	여수시 경호동	외동어촌계	

문의전화 : 061) 659-3931 여수시 어업생산과. 끝.

2023. 11. 07.

여 수 시 장

전문건설업 폐업 공고

전문건설업 폐업신고에 따라 신고사항을 「건설산업기본법」 제20조의2(건설업의 폐업 등) 및 같은 법 시행규칙 제20조의3(건설업등록말소의 공고)에 따라 폐업 처리하였음을 다음과 같이 공고합니다.

2023년 11월 6일

여 수 시 장

1. 폐업대상 업체

상 호	영업 소재지	폐업대상 건설 업종 (등록번호)	법인번호 (주민번호)	폐업일자	폐업사유
케이씨환경 서비스주식회사 (백동호)	전남 여수시 진달래길 310-73(월내동)	기계설비.가스공사업 (여수2013-10-01)	206211-00*****	2023.11.6.	사업 포기

2. 공고 기간: 2023. 11. 6. ~ 2023. 11. 20.(14일)

3. 공고 장소: 여수시 홈페이지 및 시보

4. 기타

본 신고사항은 건설산업기본법 시행규칙 제20조의3(건설업 등록말소의 공고)에 따라 건설산업정보시스템(<http://www.kiscon.net>)에 공고되었음을 알려드립니다.

여수시 공고 제2023 - 3054호

공인 등록 공고

여수시 공인 조례 6조에 의거 공인 등록 사항을 다음과 같이 공고합니다.

2023. 11. 7.

여 수 시 장

1. 등 록 일 : 2023. 11. 7. (화)
2. 등록사유 : 신규등록
3. 등록내역

구분 (관리번호)	공 인 명	등록인명	관리부서 (보고자)	사용일
2262	여수시자원순환과 분임재무관인		자원순환과 (이종현)	'23. 11. 7.

도로 지정 공고

여수시 소라면 복산리 552-1번지 건축신고 사항 변경과 관련하여
「건축법」 제2조제1항제11호 및 같은 법 제45조제1항에 따라 아래
와 같이 도로로 지정·공고합니다.

2023. 11. 7.

여 수 시 장

1. 위 치 : 소라면 복산리 552-1, 552-13, 334번지
2. 도로면적 : 529m²
3. 도로길이 : 62m
4. 도 로 폭 : 6m
5. 지번별 도로지정 조서

구분	소재지	지번	지목	면 적(m ²)		비 고
				공부면적	지정면적	
	계			3,531	529	
	소라면 복산리	552-1	전	2,764	435	
	소라면 복산리	552-13	임	331	31	
	소라면 복산리	334	전	436	63	

6. 관련도서 : 별첨참조

[별첨]



보상계획(변경) 열람 공고

여수시에서 시행하는 『봉화산 산림욕장 일원 도시계획도로 개설공사』 구간에 편입되는 토지 등에 대하여 손실보상을 실시하고자 「공익사업을 위한 토지 등의 취득 및 보상에 관한 법률」 제15조에 따라 보상계획을 다음과 같이 공고하오니 토지소유자 및 이해관계인은 손실보상계획을 열람하시기 바라며, 의견이 있을 때에는 공고기간 내에 의견서를 서면으로 제출하여 주시기 바랍니다.

2023. 11. 8.

여 수 시 장 (인)

1. 사업개요

- 사 업 명 : 봉화산 산림욕장 일원 도시계획도로 개설공사
- 사업시행자 : 여수시장
- 사 업 규 모 : L=130m, B=8m
- 사 업 기 간 : 2023. 3. 30. ~ 2024. 12. 31.

2. 열람공고기간 : 2023. 11. 8. ~ 2023. 11. 23.(15일간)

3. 열람방법 : 보상대상 토지 및 물건조서는 여수시 시보와 홈페이지(주소:www.yeosu.go.kr)에 게재 및 여수시 도로과에 비치하여 일반인에게 열람

4. 보상시기 : 추후 감정평가 후 개별 통지

5. 보상방법 및 절차(감정평가업체 추천 및 보상금 산정)

- 보상은 현금보상이며, 보상계약 체결 및 소유권이전 후 보상금을 계좌 입금합니다.
- 보상가격은 「공익사업을 위한 토지 등의 취득 및 보상에 관한 법률」 제68조의 규정에 의거 감정평가업자 3인(동법 제68조 제2항에 의거 시·도지사 및 소유자의 추천이 없을 경우 2인)의 평가액을 산술평균한 금액으로 결정합니다.
- 감정평가업자 1인을 별도로 추천하고자 하는 토지소유자는 보상대상 토지면적의 1/2이상에 해당하는 토지소유자와 보상대상 토지의 토지소유자 총수의 과반수의 동의를 받은 사실을 증명하는 서류를 첨부하여 보상계획의 열람기간 만료일로부터 30일 이내에 사업시행자에게 요청하시기 바라며, 제출 양식 및 작성요령은 아래와 같습니다.

감정평가업자 추천서

○ 추천업체 : ○○○감정평가사

연번	토지소재지	편입지번	편입면적(m ²)	소 유 자		인감 날인	전화번호	비고
				주 소	성 명			

- ※ 제출양식의 모든 내용은 반드시 소유자 본인이 자필로 서명하고 인감을 날인하여야 하며, 대리인 서명은 불가합니다. 소유자 사망이나 거소 불명에 따른 상속인은 제적등본 등 관계를 입증할 수 있는 서류를 첨부하여야 합니다.
- ※ 소유자 사망이나 거소불명에 따른 상속인은 제적등본 등 관계를 입증할 수 있는 서류를 첨부하여야 합니다.
- ※ 사업시행자 등은 토지소유자의 추천의사를 유선으로 확인할 수 있으며, 사실관계에 따라 추천에서 제외될 수 있습니다.
- ※ 위 개인정보 수집 및 이용은 상기 공사 보상관련 업무 시에만 활용됨을 알려드립니다.

- 협의가 성립하지 아니하거나 할 수 없을 경우에는「공익사업을 위한 토지 등의 취득 및 보상에 관한 법률」제28조 등이 정하는 바에 따라 수용재결 신청 및 진행할 예정입니다.

6. 기 타

- 편입 토지 등의 소유자와 관계인에 대하여는 개별 통지하나 주소나 거소불명으로 통지를 받지 못한 경우에는 「공익사업을 위한 토지 등의 취득 및 보상에 관한 법률」시행령 제8조(협의의 절차 및 방법 등) 규정에 의거 본 공고로 갈음합니다.
- 열람결과 대상물건 또는 소유권 등 권리관계가 열람한 조서의 내용과 다른 경우 열람기간 내에 이의를 제기하여 주시기 바랍니다.
- 토지조서 및 물건조서 내용에 포함되어 있더라도 추후 관계법령 등에 위반한 사항이 확인될 경우 보상대상에서 제외됩니다.
- 기타 문의사항은 여수시 도로과(☎061-659-4066)로 문의바랍니다.

의견서

1. 소재지 지번 (편입지번)				
2. 민원신청인	주 소	(전화)		
	성 명		주민등록번호	
3. 이의신청내용				

2023 년 월 일

민원신청인 : (인)

여 수 시 장 귀하

전문건설업 행정처분(등록말소)사항 공고

「건설산업기본법」 제83조3(건설업 등록기준 미달) 및 제83조3호의2(영업정지 후 처분종료일까지 등록기준 미달사항 미 보완)을 위반한 전문건설업체에 대하여 같은 법 제83조(건설업의 등록말소 등)에 의거 행정처분(등록말소)하고 같은 법 제85조의3(등록말소 등의 공고) 및 같은 법 시행규칙 제36조의3(건설업 등록말소 등의 공고)에 따라 다음과 같이 공고합니다.

1. 행정처분(등록말소) 대상 업체

상 호 (대표자)	해당업종 (등록번호)	처분내용	처분사유	처분근거
(주)원텍플랜트 (박상언)	기계설비.가스공사업 (여수2015-10-11호)	등록말소	건설산업기본법 제83조(건설업 등록기준 미달) 제83조제3호의2 (영업정지 후 처분종료일까지 등록기준 미달사항 미 보완)	건설산업기본법 제83조(건설업의 등록말소 등)

2. 공고 기간: 2023. 11. 7. ~ 2023. 11. 21.(14일간)

3. 공고 장소: 여수시 시보 및 홈페이지

4. 기 타

가. 본 행정처분 사항은 「건설산업기본법」 제85조의3(등록말소 등의 공고)에 의하여 건설산업 종합정보망(www.kiscon.net)에 게시됨을 알려드립니다.

나. 행정처분에 이의가 있을 경우 「행정심판법」 제27조(심판청구기간)에 의거 처분이 있음을 알게 된 날부터 90일 이내, 이 처분이 있었던 날부터 180일 이내에 처분청 또는 직급 상급 기관에 행정심판을 청구할 수 있고 「행정소송법」 제20조(제소기간)에 의하여 행정처분이 있음을 안 날부터 90일 이내, 이 처분이 있는 날부터 1년 이내에 관할법원에 행정소송을 제기할 수 있음을 알려드립니다.

다. 처분에 대한 문의사항이 있으시면 여수시청 도시계획과(☎061-659-4005)로 연락하여 주시기 바랍니다.

2023년 11월 7일

여 수 시 장

공 고

「여수시 행정기구 설치 조례」를 일부 개정함에 있어 그 내용과 취지를 미리 알려 시민 여러분의 의견을 수렴하고자 「행정절차법」 제41조 및 「여수시 자치법규의 입법에 관한 조례」 제5조의 규정에 따라 다음과 같이 공고합니다.

2023. 11. 7.

여 수 시 장

「여수시 행정기구 설치 조례」 일부개정조례안 입법예고

1. 개정이유

- 2026여수세계섬박람회 지원사업의 체계적 추진을 위해 「여수시 행정기구 설치조례」 일부를 개정하고자 함

2. 주요내용

☐ 섬박람회지원단 신설

- 제2장(시본청) 제3조(실·국·단) 제11조(섬박람회지원단)
 - 제3조(실·국·단) 시의 행정사무를 분장하기 위하여 행정안전국, 문화산업국, 교육복지국, 수산관광국, 환경녹지국, 건설교통국, 섬박람회지원단을 둔다.

- 제11조(섬박람회지원단) ① 섬박람회지원단에 섬박람회지원과, 섬박람회대책과를 둔다.

② 섬박람회지원단장은 다음 사무를 분장한다.

1. 섬박람회 준비 및 지원
2. 섬박람회 연계 사업 추진에 관한 사항
3. 섬박람회 시민 참여 및 협력 사업에 관한 사항
4. 섬박람회 연계 섬지역 디지털 기반 및 미래 정책에 관한 사항
5. 섬박람회 자원봉사 지원에 관한 사항
6. 섬박람회 숙박음식 대책에 관한 사항
7. 섬박람회 교통대책에 관한 사항
8. 섬박람회 연계 섬지역 관광 활성화 대책에 관한 사항

3. 입법예고기간 : 2023. 11. 8. ~ 2023. 11. 13.(5일간)

4. 개정조례안 : 별첨

5. 의견제출

이 조례 개정안에 대하여 의견이 있는 기관·단체 또는 개인은 2023년 11월 13일까지 다음 사항을 기재한 의견서를 작성하여 여수시장(총무과장)에게 제출하거나 메일(wjdgjs7236@korea.kr)로 알려 주시기 바랍니다.

○ 의견제출 사항

가. 입법예고 사항에 대한 의견(찬·반 여부 및 그 사유)

나. 의견 제출자의 주소, 성명(법인 또는 단체의 경우에는 법인명 또는 단체명과 그 대표자 성명), 전화번호

다. 기타 참고사항 등

- 주 소 : 우)59675 전남 여수시 시청로 1(학동, 1청사)
- 받는 사람 : 여수시장(총무과장)
- 전 화 : 061)659-3241, 팩스 : 061)659-5807

○ 의견제출 방법 : 서면, 팩스(FAX), 직접방문, 이메일(E-Mail) 제출

입법예고에 대한 의견서

☐ 조례명 : 여수시 행정기구 설치 조례 일부개정조례(안)

○ 성명(단체명) :

○ 주 소 :

○ 전 화 번 호 :

조례안 항목별 내용	찬성여부		의견(사유)	기타 참고사항
	찬성	반대		

여수시 행정기구 설치조례 일부개정조례안

여수시 행정기구 설치조례 일부를 다음과 같이 개정한다.

제2조의 제목 “(실·국장 및 담당관·과장의 직급 등)”을 “(실·국·단장 및 담당관·과장의 직급 등)”으로 하고, 제2조제1항 중 “실·국장”을 “실·국·단장”으로 한다.

제3조의 제목 “(실·국)”을 “(실·국·단)”으로 하고, 같은 조 제목 외의 부분 중 “건설교통국”을 “건설교통국, 섬박람회지원단”으로 한다.

제4조의 제목 “(실·국에 설치하지 아니하는 보좌기관)”을 “(실·국·단에 설치하지 아니하는 보좌기관)”으로 한다.

제7조제2항제5호를 삭제하고, 같은 항 제6호부터 제14호까지를 각각 제5호부터 제13호까지로 한다.

제8조제1항 중 “섬발전지원과, 섬박람회지원과”를 “섬발전지원과”로 하고, 같은 조 제2항제10호 및 제11호를 각각 삭제한다.

제25조를 제26조로 하고, 제22조부터 제24조까지를 각각 제23조부터 제25조까지로 하며, 제20조 및 제21조를 각각 제21조 및 제22조로 하고, 제17조부터 제19조까지를 각각 제18조부터 제20조까지로 하며, 제14조부터 제16조까지를 각각 제15조부터 제17조까지로 하고, 제11조부터 제13조까지를 각각 제12조부터 제14조까지로 하며, 제11조를 다음과 같이 신설한다.

제11조(섬박람회지원단) ① 섬박람회지원단에 섬박람회지원과, 섬박람회대책과를 둔다.

② 섬박람회지원단장은 다음 사무를 분장한다.

1. 섬박람회 준비 및 지원
2. 섬박람회 연계 사업 추진에 관한 사항
3. 섬박람회 시민 참여 및 협력 사업에 관한 사항
4. 섬박람회 연계 섬지역 디지털 기반 및 미래 정책에 관한 사항
5. 섬박람회 자원봉사 지원에 관한 사항
6. 섬박람회 숙박음식 대책에 관한 사항
7. 섬박람회 교통대책에 관한 사항
8. 섬박람회 연계 섬지역 관광 활성화 대책에 관한 사항

부 칙

제1조(시행일) 이 조례는 공포한 날부터 시행한다.

제2조(한시기구) 제11조의 규정에 따른 섬박람회지원단의 존속기한은 2025년 12월 31일까지로 한다.

신 · 구조문 대비표

현 행	개 정 안
제2조(실·국장 및 담당관·과장의 직급 등) ① 시 본청 실·국장의 직급과 본청의 담당관·과장의 직급 및 분장 사무에 관한 사항은 규칙으로 정한다. ② (생 략)	제2조(실·국·단장 및 담당관·과장의 직급 등) ① ---- 실·국·단장의----- ----- -----. ② (현행과 같음)
제3조(실·국) ① 시의 행정사무를 분장하기 위하여 행정안전국, 문화산업국, 교육복지국, 수산관광국, 환경녹지국, 건설교통국을 둔다.	제3조(실·국·단) ① ----- ----- ----- 건설교통국, 섬박람회지원단-----.
제4조(실·국에 설치하지 아니하는 보좌기관) (생 략)	제4조(실·국·단에 설치하지 아니하는 보좌기관) (현행과 같음)
제7조(교육복지국) ① 생략 ② 교육복지국장은 다음 사무를 분장한다. 1. ~ 4. (생 략) 5. <u>자원봉사 관련업무</u> 6. ~ 14. (생 략)	제7조(교육복지국) ① (현행과 같음) ② ----- -. 1. ~ 4. (현행과 같음) <삭 제> 5. ~ 13. (현행 제6호부터 제14호까지와 같음)
제8조(수산관광국) ① 수산관광국에 관광과, 수산경영과, 어업생산과, 해양정책과, <u>섬발전지원과</u> , <u>섬박람회지원과</u> 를 둔다. ② 수산관광국장은 다음 사무를 분장한다. 1. ~ 9. (생 략) 10. <u>2026여수세계섬박람회 추진 및 지원업무</u>	제8조(수산관광국) ① ----- ----- -- <u>섬발전지원과</u> 를 둔다. ② ----- -. 1. ~ 9. (현행과 같음) <삭 제>

현행	개정안
<p><u>11. 국제협력 및 교류에 관한 사항</u></p> <p><u><신 설></u></p>	<p><u><삭 제></u></p> <p><u>제11조(섬박람회지원단) ① 섬박람회지원단에 섬박람회지원과, 섬박람회대책과를 둔다.</u></p> <p><u>② 섬박람회지원단장은 다음 사무를 분장한다.</u></p> <p><u>1. 섬박람회 준비 및 지원</u></p> <p><u>2. 섬박람회 연계 사업 추진에 관한 사항</u></p> <p><u>3. 섬박람회 시민 참여 및 협력 사업에 관한 사항</u></p> <p><u>4. 섬박람회 연계 섬지역 디지털 기반 및 미래 정책에 관한 사항</u></p> <p><u>5. 섬박람회 자원봉사 지원에 관한 사항</u></p> <p><u>6. 섬박람회 숙박음식 대책에 관한 사항</u></p> <p><u>7. 섬박람회 교통대책에 관한 사항</u></p> <p><u>8. 섬박람회 연계 섬지역 관광활성화 대책에 관한 사항</u></p>
<u>제11조 ~ 제13조 (생략)</u>	<u>제12조 ~ 제14조 (현행 제11조부터 제13조까지와 같음)</u>
<u>제14조 ~ 제16조 (생략)</u>	<u>제15조 ~ 제17조 (현행 제14조부터 제16조까지와 같음)</u>
<u>제17조 ~ 제19조 (생략)</u>	<u>제18조 ~ 제20조 (현행 제17조부터 제19조까지와 같음)</u>
<u>제20조 ~ 제21조 (생략)</u>	<u>제21조 ~ 제22조 (현행 제20조 및 제21조와 같음)</u>
<u>제22조 ~ 제24조 (생략)</u>	<u>제23조 ~ 제25조 (현행 제22조부터 제24조까지와 같음)</u>
<u>제25조 (생략)</u>	<u>제26조 (현행 제25조와 같음)</u>

공 고

「여수시 지방공무원 정원 조례」를 일부 개정함에 있어 그 내용과 취지를 미리 알려 시민 여러분의 의견을 수렴하고자 「행정절차법」 제41조 및 「여수시 자치법규의 입법에 관한 조례」 제5조의 규정에 따라 다음과 같이 공고합니다.

2023. 11. 7.

여 수 시 장

「여수시 지방공무원 정원 조례」 일부개정조례안 입법예고

1. 개정이유

- 2026여수세계섬박람회의 체계적 준비 지원을 위한 행정기구 개편에 따른 효율적인 인력운용을 위해 본 조례를 개정하고자 함

2. 주요내용

○ 직급별 정원 조정(제4조 별표3)

- 총정원 : 1,936명(변동없음)
- 일반직 정원 : 1,886명(변동없음)

구 분	일반직(계)	3급	4급	5급	6급이하	전문경력관
현 행	1,886	1	11	85	1,788	1
개 정	1,886	1	12	86	1,786	1
증 감	-	-	+1	+1	-2	-

※ 4급 : 섬박람회지원단 신설 +1, 5급 : 섬박람회대책과 신설 +1

• 기타직 정원 : 50명(변동없음)

※ 정무직 정원 : 1명, 별정직 정원 : 2명, 연구직 정원 : 13명, 지도직 정원 : 34명

3. 입법예고기간 : 2023. 11. 8. ~ 11. 13.(5일간)

4. 개정조례안 : 별첨

5. 의견제출

이 조례 개정안에 대하여 의견이 있는 기관·단체 또는 개인은 2023년 11월 13일까지 다음 사항을 기재한 의견서를 작성하여 여수시장(충무과장)에게 제출하거나 메일(wjdgjs7236@korea.kr)로 알려 주시기 바랍니다.

○ 의견제출 사항

가. 입법예고 사항에 대한 의견(찬·반 여부 및 그 사유)

나. 의견 제출자의 주소, 성명(법인 또는 단체의 경우에는 법인명 또는 단체명과 그 대표자 성명), 전화번호

다. 기타 참고사항 등

- 주 소 : 우)59675 전남 여수시 시청로 1(학동, 1청사)

- 받는 사람 : 여수시장(충무과장)

- 전 화 : 061)659-3241, 팩스 : 061)659-5807

○ 의견제출 방법 : 서면, 팩스(FAX), 직접방문, 이메일(E-Mail) 제출

입법예고에 대한 의견서

☐ 조례명 : 여주시 지방공무원 정원 조례 일부개정조례(안)

○ 성명(단체명) :

○ 주 소 :

○ 전 화 번 호 :

조례안 항목별 내용	찬성여부		의견(사유)	기타 참고사항
	찬성	반대		

여수시 조례 제 호

여수시 지방공무원 정원 조례 일부개정조례안

여수시 지방공무원 정원 조례 일부를 다음과 같이 개정한다.

별표 3을 별지와 같이 한다.

부 칙

제1조(시행일) 이 조례는 공포한 날부터 시행한다.

제2조(한시정원) 집행기관 본청의 정원 중 4급 1명(섬박람회지원단장)의 존속기한은 2025년 12월31일까지 한시정원으로 한다.

[별표 3]

정원관리 기관별 직급별 정원(제4조 관련)

기관별 직급별	총계	본청	의회사무기구	직속기관	사업소	출장소	읍면동
총 계	1,936	-					
정무직계	1	-					
시장	1	1					
일반직 계	1,886	-					
3급	1	1					
4급	12	7	1	2	2		
5급	86	43	3	6	6	1	27
6급 이하 계	1,786	-					
전문경력관 계	1	-					
별정직 계	2	-					
6급 상당 이하	2	-					
연구직 계	13	-					
연구관							
연구사	13	-					
지도직 계	34	-					
지도관	2			2			
지도사	32	-					

비고 : 일반직과 별정·연구·지도직에 (복수로) 책정된 정원을 포함한다.

전문건설업 폐업 공고

전문건설업 폐업신고에 따라 신고사항을 「건설산업기본법」 제20조의2(건설업의 폐업 등) 및 같은 법 시행규칙 제20조의3(건설업등록말소의 공고)에 따라 폐업 처리하였음을 다음과 같이 공고합니다.

2023년 11월 7일

여 수 시 장

1. 폐업대상 업체

상 호	영업 소재지	폐업대상 건설 업종 (등록번호)	법인번호 (주민번호)	폐업일자	폐업사유
주식회사 호남산업개발 (이현택)	전남 여수시 소라면 죽림중앙로 21-32	시설물유지관리업 (여수2021-29-04)	206211-00*****	2023.11.7.	사업 포기

2. 공고 기간: 2023. 11. 7. ~ 2023. 11. 21.(14일)

3. 공고 장소: 여수시 홈페이지 및 시보

4. 기타

본 신고사항은 건설산업기본법 시행규칙 제20조의3(건설업 등록말소의 공고)에 따라 건설산업정보시스템(<http://www.kiscon.net>)에 공고되었음을 알려드립니다.

여수 선소테마정원 조성사업 전시 실시설계 및 전시물 제작설치 제안서 평가위원회 평가결과 공고

지방자치단체 입찰 시 낙찰자 결정기준 제5장 협상에 의한 계약 체결 기준에 따라 「여수 선소테마정원 조성사업 전시 실시설계 및 전시물 제작·설치」의 제안서 평가와 관련한 평가위원별 평가점수를 다음과 같이 공개합니다.

2023년 11월 8일

여 수 시 장

1. 평가일시 : 2023. 11. 6.(월) 10:00 ~ 13:30

2. 평가장소 : 여수시청 본청사 회의실(3층)

3. 평가내용 : 정성적평가(70점) 평가

4. 평가결과 : 불임참조

※ 근거 : 「지방자치단체 입찰시 낙찰자 결정기준」 제5장제4절(행정안전부 예규 제216호)

5. 평가위원 명단

김○중, 조○철, 신○경, 송○인, 임○형, 김○환, 강○곤, 박○훈
--

※ 평가 담당부서는 평가의 공정성 확보를 위하여 필요하다고 인정될 때는 위원명을 공개하지 아니할 수 있음

[불 입]

제안서 평가위원회 평가결과 공고

□ 여수 선소테마정원 조성사업 전시 실시설계 및 전시물 제작·설치

연번	평점	위원별 평가점수							
		위원1	위원2	위원3	위원4	위원5	위원6	위원7	위원8
A	67.0	67	70	70	58	65	70	70	60
B	57.167	56	57	56	60	62	56	56	58
C (불참)	42.0	42	42	42	42	42	42	42	42
D	64.334	66	62	63	68	69	63	63	63
E	50.834	49	49	49	52	60	49	49	57

※ 평가위원 순서는 평가위원 명단 순서와 관계 없음

※ C업체는 제안서 평가 불참으로 인한 최저점 부여

※ 평점 산정 시 최고점과 최저점을 제외한 평균산출

※ 평점이 정수가 아닐 시 소수점 셋째자리(0.000)까지 반올림하여 산정

국동항 내 장애물(적치물) 제거 공고

우리 시 국동항 내에 무단으로 점유 및 방치되어 있는 장애물(선박)이 국동항의 효용을 저해하고 있으나, 소유자가 불분명하여 「어촌·어항법」 제46조 및 같은 법 시행령 제41조에 따라 아래와 같이 직권으로 제거하고자 공고하오니 소유자나 이해관계인은 기한 내 적치물을 제거하여 주시기 바랍니다. 만약, 공고기간 내 적치물이 제거되지 않을 경우 공매 또는 폐기 등의 조치가 실시됨을 알려드립니다.

2023년 11월 8일

여 수 시 장

1. 공고기간 : 2023. 11. 8. ~ 2023. 11. 17. (10일간)
2. 위 치 : 전라남도 여수시 국동 1082-2번지(국동항 내 파제제)
3. 제거대상 물건의 명칭 및 내용 : 침수 선박(2척)
4. 소유자(점유자) 및 이해관계인 유의사항
 - 가. 소유자께서는 공고기간 내에 자진처리하지 않을 경우 「어촌·어항법」 제46조 및 같은법 시행령 제41조에 따라 공고기간 경과 시 권리를 포기한 것으로 간주하여 공매 또는 폐기 등의 조치가 실시됩니다.
 - 나. 아울러, 국동항 내에 폐어구 등 적치물을 방치한 행위자(소유자 파악 시)에 대하여는 어촌·어항법 제60조제2항에 따라 고발조치(2년 이하의 징역 또는 2천만원 이하의 벌금) 됨을 알려드립니다.
 - 다. 해당 물건의 이해관계인(압류 및 저당권 설정자 등)은 공고 기한 내에 권리행사가 없을 경우 권리행사를 포기한 것으로 간주함을 알려드립니다.
5. 문의처 : 여수시 섬발전지원과(061-659-3991)

장애물(적치물) 제거공고

적치장소	전라남도 여수시 국동 1082-2번지(국동항 내 파제제)		
적치물 종류	침수 선박(2척)		
어항관리청	여수시청	관 리 번 호	제2023-118호
처리 예정일자	2023년 11월 17일 이후(공고 종료 이후)		
처리방법	공고기간 후 직권처리(공매 또는 폐기 처분)		
위반내용	어촌 · 어항법 제45조 위반		



적치물 위치도 및 현장사진

위 장애물(적치물)은 어항의 효율적 이용을 저해하고 있으나 소유자가 불분명하여 어촌 · 어항법 제46조 및 같은 법 시행령 제41조제1항에 따라 위와 같이 직권으로 제거하고자 하오니 이의가 있거나 문의사항이 있으신 분은 **2023년 11월 17일까지** 여수시 성발전지원과(061-659-3991)로 연락하여 주시기 바랍니다.

2023년 11월 8일

여 수 시 장

국동항 내 장애물(적치물) 제거 공고

우리 시 국동항 내에 무단으로 방치되어 있는 장애물(적치물)이 국동항 이용의 효용을 저해하고 있으나, 소유자가 불분명하여 「어촌·어항법」 제46조 및 같은 법 시행령 제41조에 따라 아래와 같이 직권으로 제거하고자 아래와 같이 공고하오니 소유자나 이해관계인은 기한 내 적치물을 제거하여 주시기 바랍니다. 만약, 공고기간 내 적치물이 제거되지 않을 경우 공매 또는 폐기 등의 조치가 실시됨을 알려드립니다.

2023년 11월 7일

여 수 시 장

1. 공고기간 : 2023. 11. 8.~2023. 11. 21.(14일간)
2. 위 치 : 전라남도 여수시 신월동 188-23, 신월동 188-24 일원(넘너리 선착장)
3. 제거대상 물건의 명칭 및 내용 : 어구(그물, 통발), 물탱크, 드럼통, 목재 펠릿 등
4. 장애물(적치물) 소유자 및 이해관계인 유의사항
 - 가. 소유자께서 공고기간 내에 자진 처리하지 않을 경우 「어촌·어항법」 제46조 및 같은법 시행령 제41조에 따라 공고 기간 경과 시 권리를 포기한 것으로 간주하여 공매 또는 폐기 등의 조치가 실시됩니다.
 - 나. 아울러, 국동항 내에 어구 등 적치물을 방치한 행위자(소유자 파악 시)에 대해서는 어촌·어항법 제60조 제2항에 따라 고발 조치(2년 이하의 징역 또는 2천만원 이하의 벌금) 됨을 알려드립니다.
 - 다. 해당 물건의 이해관계인(압류 및 저당권 설정자 등)은 공고 기한 내에 권리 행사가 없을 경우 권리행사를 포기한 것으로 간주함을 알려드립니다.
5. 문의처 : 여수시 섬발전지원과(☎061-659-3991)

장애물(적치물) 제거공고

적치장소	전라남도 여수시 신월동 188-23, 신월동 188-24(넘너리 선착장)		
적치물 종류	철근, 그물, 밧줄 등		
어항관리청	여수시	관 리 번 호	제2023-119호
처리 예정일자	2023년 11월 21일 이후(공고 종료 이후)		
처리방법	공고기간 후 직권처리(공매 또는 폐기 처분)		
위반내용	어촌 · 어항법 제45조 위반		

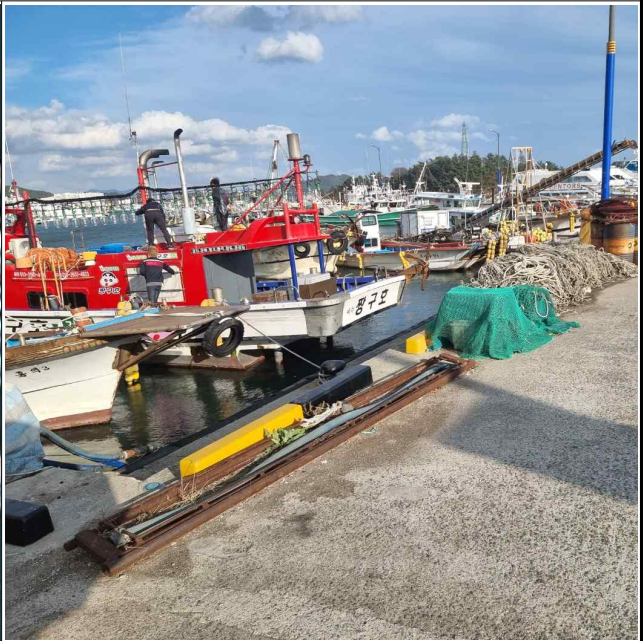
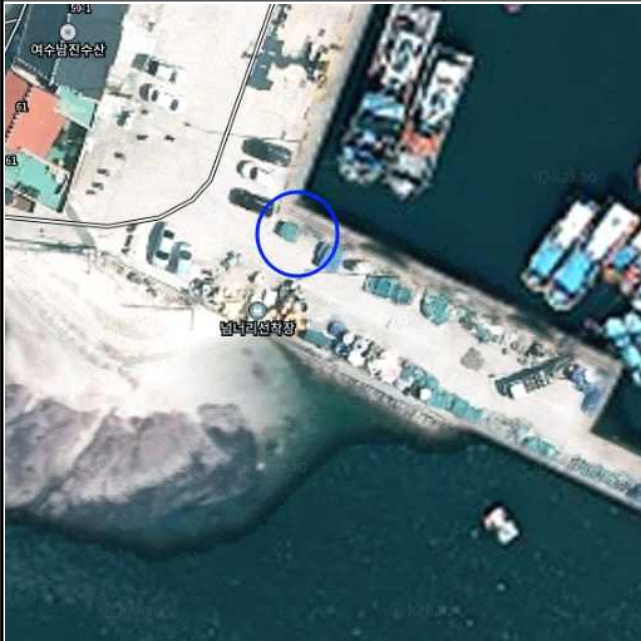

적치물 위치도 및 현장사진

위 장애물(적치물)은 어항의 효율적 이용을 저해하고 있으나 소유자가 불분명하여 어촌 · 어항법 제46조 및 같은법 시행령 제41조 제1항에 따라 위와 같이 직권으로 제거하고자 하오니 이의가 있거나 문의 사항이 있으신 분은 **2023년 11월 21일까지** 여수시 섬발전지원과(☎061-659-3979)로 연락하여 주시기 바랍니다.

2023년 11월 8일

여 수 시 장

장애물(적치물) 제거공고

적치장소	전라남도 여수시 신월동 188-23, 신월동 188-24(넘너리 선착장)		
적치물 종류	목재 팔릿, 물탱크, 밧줄, 그물 등		
어항관리청	여수시	관 리 번 호	제2023-120호
처리 예정일자	2023년 11월 21일 이후(공고 종료 이후)		
처리방법	공고기간 후 직권처리(공매 또는 폐기 처분)		
위반내용	어촌 · 어항법 제45조 위반		

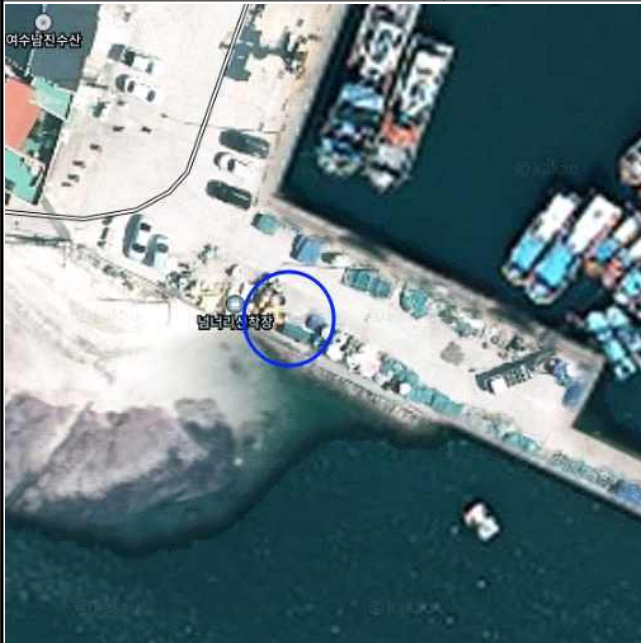

적치물 위치도 및 현장사진

위 장애물(적치물)은 어항의 효율적 이용을 저해하고 있으나 소유자가 불분명하여 어촌 · 어항법 제46조 및 같은법 시행령 제41조 제1항에 따라 위와 같이 직권으로 제거하고자 하오니 이의가 있거나 문의 사항이 있으신 분은 **2023년 11월 21일까지** 여수시 섬발전지원과(☎061-659-3979)로 연락하여 주시기 바랍니다.

2023년 11월 8일

여 수 시 장

장애물(적치물) 제거공고

적치장소	전라남도 여수시 신월동 188-23, 신월동 188-24(넘너리 선착장)		
적치물 종류	드럼통, 통발, 로프 등		
어항관리청	여수시	관 리 번 호	제2023-121호
처리 예정일자	2023년 11월 21일 이후(공고 종료 이후)		
처리방법	공고기간 후 직권처리(공매 또는 폐기 처분)		
위반내용	어촌 · 어항법 제45조 위반		



적치물 위치도 및 현장사진

위 장애물(적치물)은 어항의 효율적 이용을 저해하고 있으나 소유자가 불분명하여 어촌 · 어항법 제46조 및 같은법 시행령 제41조 제1항에 따라 위와 같이 직권으로 제거하고자 하오니 이의가 있거나 문의 사항이 있으신 분은 **2023년 11월 21일까지** 여수시 섬발전지원과(☎061-659-3979)로 연락하여 주시기 바랍니다.

2023년 11월 8일

여 수 시 장

장애물(적치물) 제거공고

적치장소	전라남도 여수시 신월동 188-23, 신월동 188-24(넘너리 선착장)		
적치물 종류	그물, 고철 등		
어항관리청	여수시	관 리 번 호	제2023-122호
처리 예정일자	2023년 11월 21일 이후(공고 종료 이후)		
처리방법	공고기간 후 직권처리(공매 또는 폐기 처분)		
위반내용	어촌 · 어항법 제45조 위반		

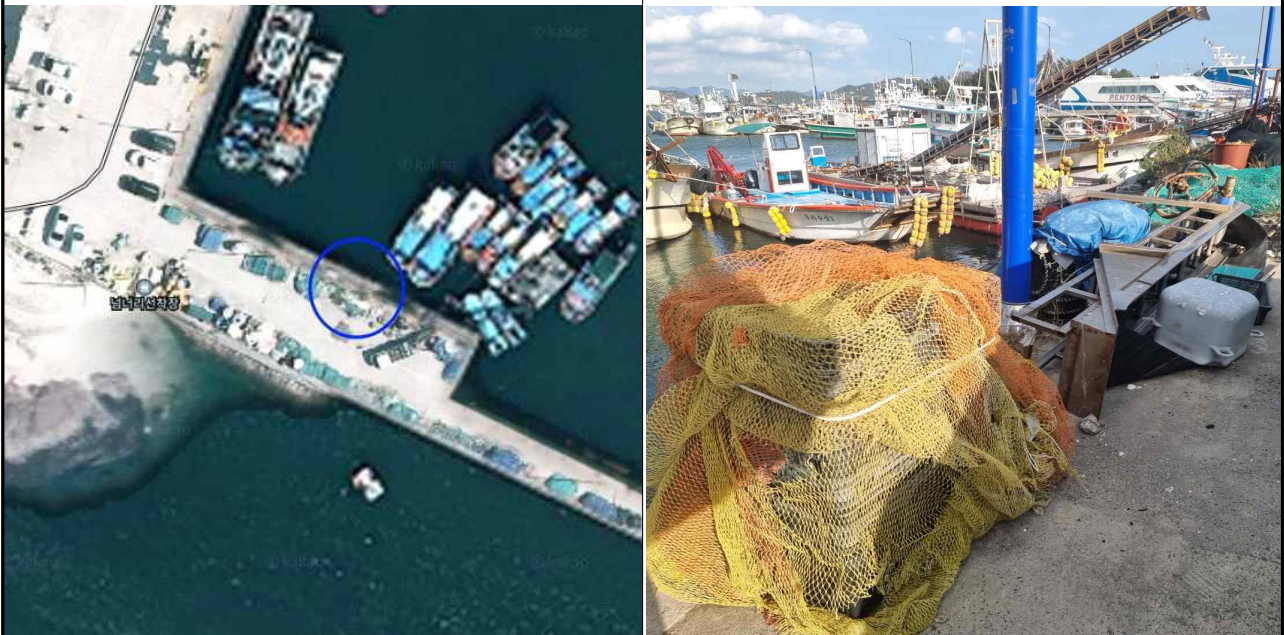

적치물 위치도 및 현장사진

위 장애물(적치물)은 어항의 효율적 이용을 저해하고 있으나 소유자가 불분명하여 어촌 · 어항법 제46조 및 같은법 시행령 제41조 제1항에 따라 위와 같이 직권으로 제거하고자 하오니 이의가 있거나 문의 사항이 있으신 분은 **2023년 11월 21일까지** 여수시 섬발전지원과(☎061-659-3979)로 연락하여 주시기 바랍니다.

2023년 11월 8일

여 수 시 장

장애물(적치물) 제거공고

적치장소	전라남도 여수시 신월동 188-23, 신월동 188-24(넘너리 선착장)		
적치물 종류	드럼통, 물탱크, 그물 등		
어항관리청	여수시	관 리 번 호	제2023-123호
처리 예정일자	2023년 11월 21일 이후(공고 종료 이후)		
처리방법	공고기간 후 직권처리(공매 또는 폐기 처분)		
위반내용	어촌 · 어항법 제45조 위반		

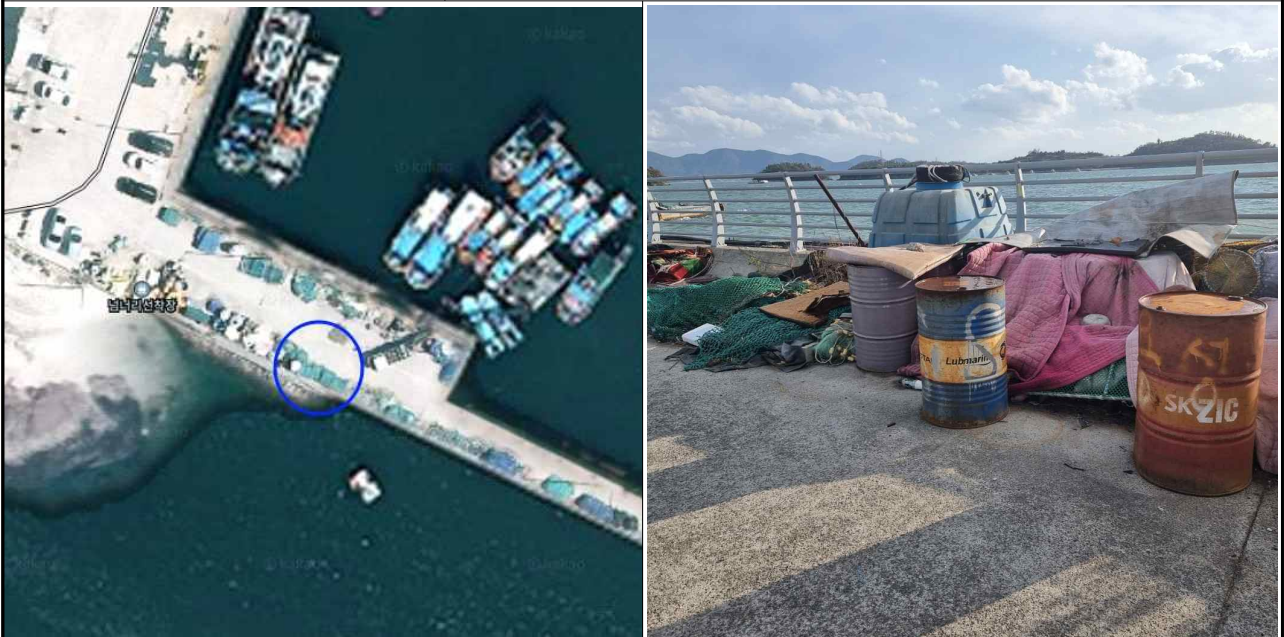

적치물 위치도 및 현장사진

위 장애물(적치물)은 어항의 효율적 이용을 저해하고 있으나 소유자가 불분명하여 어촌 · 어항법 제46조 및 같은법 시행령 제41조 제1항에 따라 위와 같이 직권으로 제거하고자 하오니 이의가 있거나 문의 사항이 있으신 분은 **2023년 11월 21일까지** 여수시 섬발전지원과(☎061-659-3979)로 연락하여 주시기 바랍니다.

2023년 11월 8일

여 수 시 장

장애물(적치물) 제거공고

적치장소	전라남도 여수시 신월동 188-23, 신월동 188-24(넘너리 선착장)		
적치물 종류	그물, 페타이어 등		
어항관리청	여수시	관 리 번 호	제2023-124호
처리 예정일자	2023년 11월 21일 이후(공고 종료 이후)		
처리방법	공고기간 후 직권처리(공매 또는 폐기 처분)		
위반내용	어촌 · 어항법 제45조 위반		

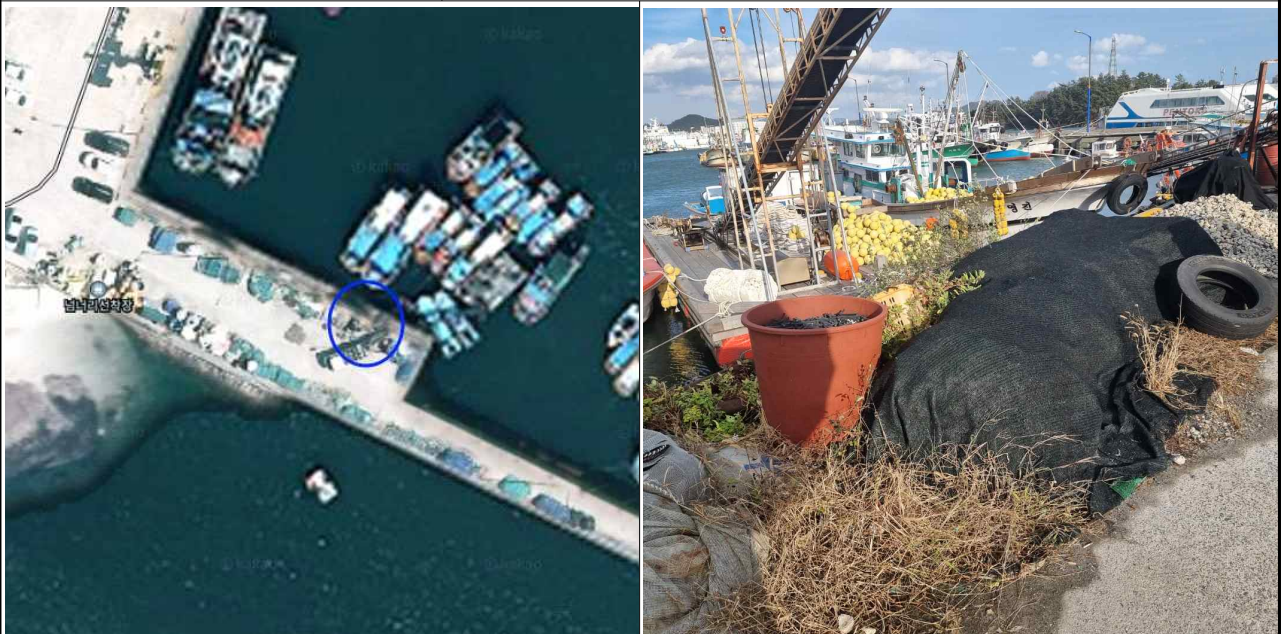

적치물 위치도 및 현장사진

위 장애물(적치물)은 어항의 효율적 이용을 저해하고 있으나 소유자가 불분명하여 어촌 · 어항법 제46조 및 같은법 시행령 제41조 제1항에 따라 위와 같이 직권으로 제거하고자 하오니 이의가 있거나 문의 사항이 있으신 분은 **2023년 11월 21일까지** 여수시 섬발전지원과(☎061-659-3979)로 연락하여 주시기 바랍니다.

2023년 11월 8일

여 수 시 장

장애물(적치물) 제거공고

적치장소	전라남도 여수시 신월동 188-23, 신월동 188-24(넘너리 선착장)		
적치물 종류	스티로폼 패널, 그물 등		
어항관리청	여수시	관 리 번 호	제2023-125호
처리 예정일자	2023년 11월 21일 이후(공고 종료 이후)		
처리방법	공고기간 후 직권처리(공매 또는 폐기 처분)		
위반내용	어촌·어항법 제45조 위반		

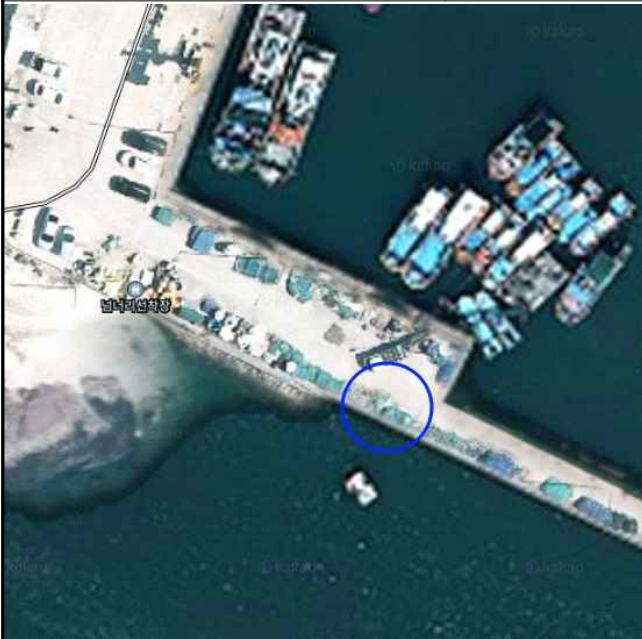

적치물 위치도 및 현장사진

위 장애물(적치물)은 어항의 효율적 이용을 저해하고 있으나 소유자가 불분명하여 어촌·어항법 제46조 및 같은법 시행령 제41조 제1항에 따라 위와 같이 직권으로 제거하고자 하오니 이의가 있거나 문의 사항이 있으신 분은 **2023년 11월 21일까지** 여수시 섬발전지원과(☎061-659-3979)로 연락하여 주시기 바랍니다.

2023년 11월 8일

여 수 시 장

장애물(적치물) 제거공고

적치장소	전라남도 여수시 신월동 188-23, 신월동 188-24(넘너리 선착장)		
적치물 종류	그물, 드럼통, 플라스틱 팔릿 등		
어항관리청	여수시	관 리 번 호	제2023-126호
처리 예정일자	2023년 11월 21일 이후(공고 종료 이후)		
처리방법	공고기간 후 직권처리(공매 또는 폐기 처분)		
위반내용	어촌 · 어항법 제45조 위반		

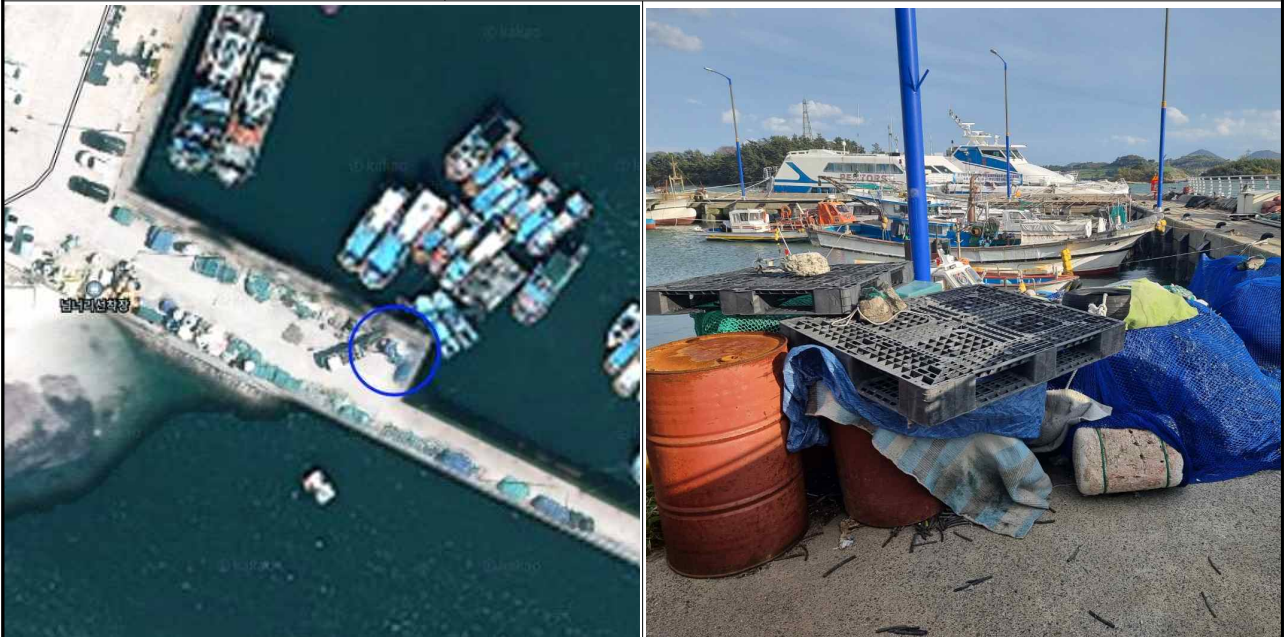

적치물 위치도 및 현장사진

위 장애물(적치물)은 어항의 효율적 이용을 저해하고 있으나 소유자가 불분명하여 어촌 · 어항법 제46조 및 같은법 시행령 제41조 제1항에 따라 위와 같이 직권으로 제거하고자 하오니 이의가 있거나 문의 사항이 있으신 분은 **2023년 11월 21일까지** 여수시 섬발전지원과(☎061-659-3979)로 연락하여 주시기 바랍니다.

2023년 11월 8일

여 수 시 장

장애물(적치물) 제거공고

적치장소	전라남도 여수시 신월동 188-23, 신월동 188-24(넘너리 선착장)		
적치물 종류	그물, 건조 등		
어항관리청	여수시	관 리 번 호	제2023-127호
처리 예정일자	2023년 11월 21일 이후(공고 종료 이후)		
처리방법	공고기간 후 직권처리(공매 또는 폐기 처분)		
위반내용	어촌 · 어항법 제45조 위반		



적치물 위치도 및 현장사진

위 장애물(적치물)은 어항의 효율적 이용을 저해하고 있으나 소유자가 불분명하여 어촌 · 어항법 제46조 및 같은법 시행령 제41조 제1항에 따라 위와 같이 직권으로 제거하고자 하오니 이의가 있거나 문의 사항이 있으신 분은 **2023년 11월 21일까지** 여수시 섬발전지원과(☎061-659-3979)로 연락하여 주시기 바랍니다.

2023년 11월 8일

여 수 시 장

장애물(적치물) 제거공고

적치장소	전라남도 여수시 신월동 188-23, 신월동 188-24(넘너리 선착장)		
적치물 종류	그물, 고철 등		
어항관리청	여수시	관 리 번 호	제2023-128호
처리 예정일자	2023년 11월 21일 이후(공고 종료 이후)		
처리방법	공고기간 후 직권처리(공매 또는 폐기 처분)		
위반내용	어촌 · 어항법 제45조 위반		

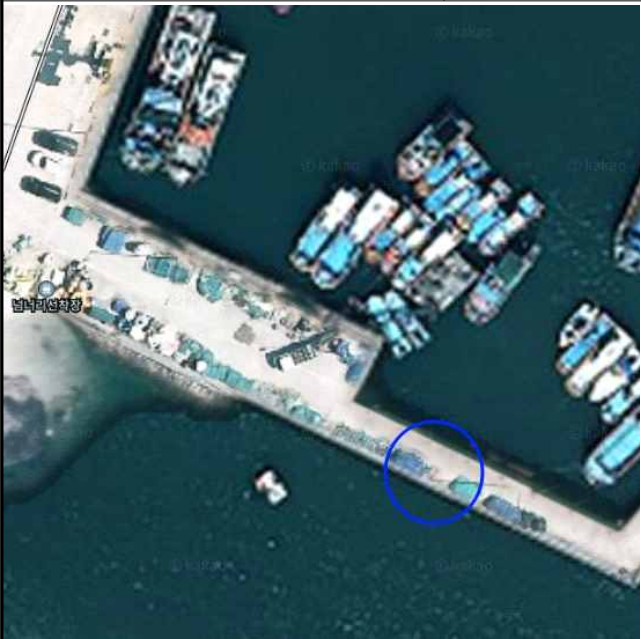

적치물 위치도 및 현장사진

위 장애물(적치물)은 어항의 효율적 이용을 저해하고 있으나 소유자가 불분명하여 어촌 · 어항법 제46조 및 같은법 시행령 제41조 제1항에 따라 위와 같이 직권으로 제거하고자 하오니 이의가 있거나 문의 사항이 있으신 분은 **2023년 11월 21일까지** 여수시 섬발전지원과(☎061-659-3979)로 연락하여 주시기 바랍니다.

2023년 11월 8일

여 수 시 장

장애물(적치물) 제거공고

적치장소	전라남도 여수시 신월동 188-23, 신월동 188-24(넘너리 선착장)		
적치물 종류	고철, 그물, 냉장고, 나무 판자 등		
어항관리청	여수시	관 리 번 호	제2023-129호
처리 예정일자	2023년 11월 21일 이후(공고 종료 이후)		
처리방법	공고기간 후 직권처리(공매 또는 폐기 처분)		
위반내용	어촌 · 어항법 제45조 위반		

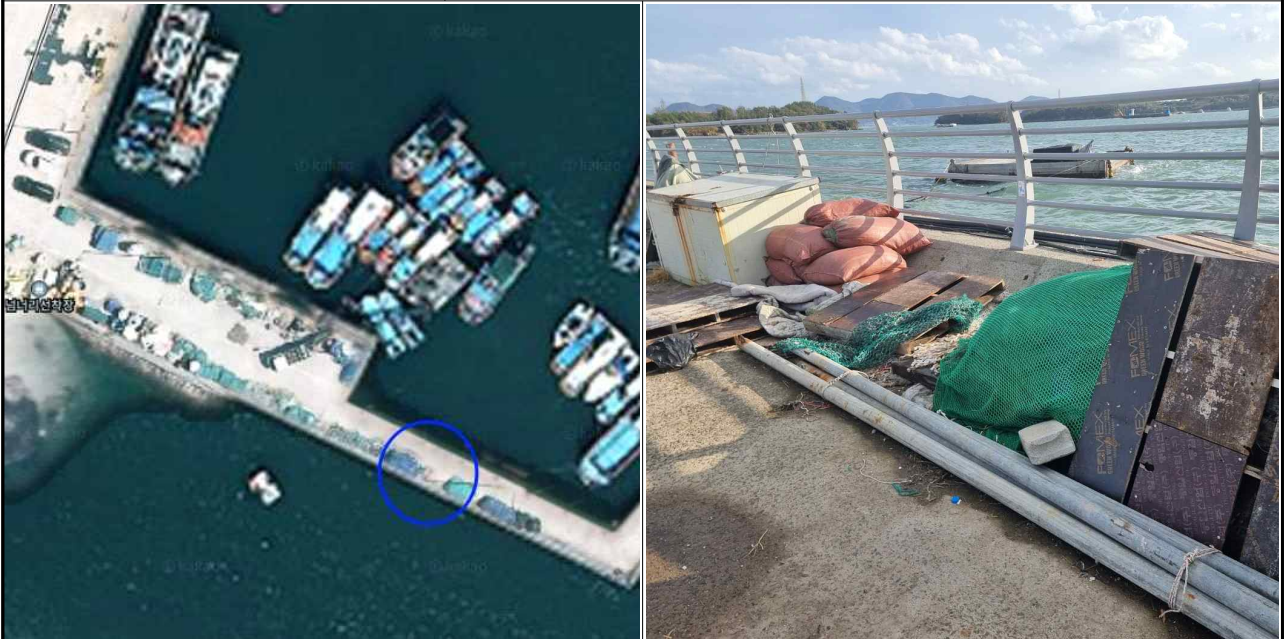

적치물 위치도 및 현장사진

위 장애물(적치물)은 어항의 효율적 이용을 저해하고 있으나 소유자가 불분명하여 어촌 · 어항법 제46조 및 같은법 시행령 제41조 제1항에 따라 위와 같이 직권으로 제거하고자 하오니 이의가 있거나 문의 사항이 있으신 분은 **2023년 11월 21일까지** 여수시 섬발전지원과(☎061-659-3979)로 연락하여 주시기 바랍니다.

2023년 11월 8일

여 수 시 장

장애물(적치물) 제거공고

적치장소	전라남도 여수시 신월동 188-23, 신월동 188-24(넘너리 선착장)		
적치물 종류	그물, 고무호스 등		
어항관리청	여수시	관 리 번 호	제2023-130호
처리 예정일자	2023년 11월 21일 이후(공고 종료 이후)		
처리방법	공고기간 후 직권처리(공매 또는 폐기 처분)		
위반내용	어촌 · 어항법 제45조 위반		

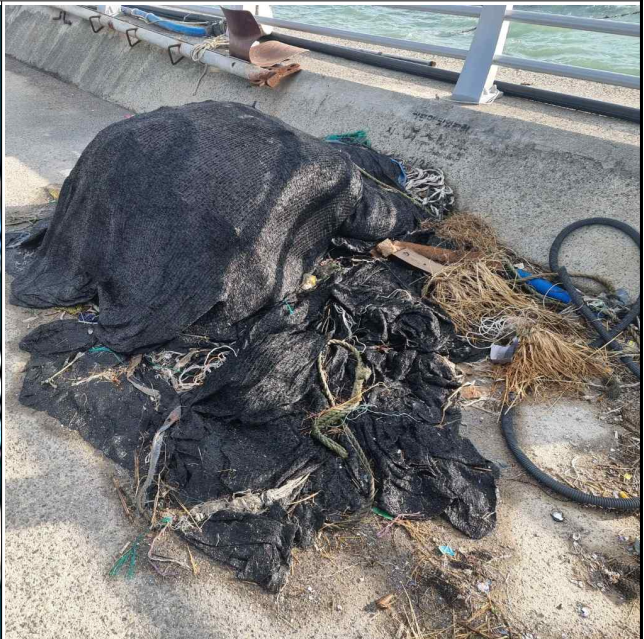
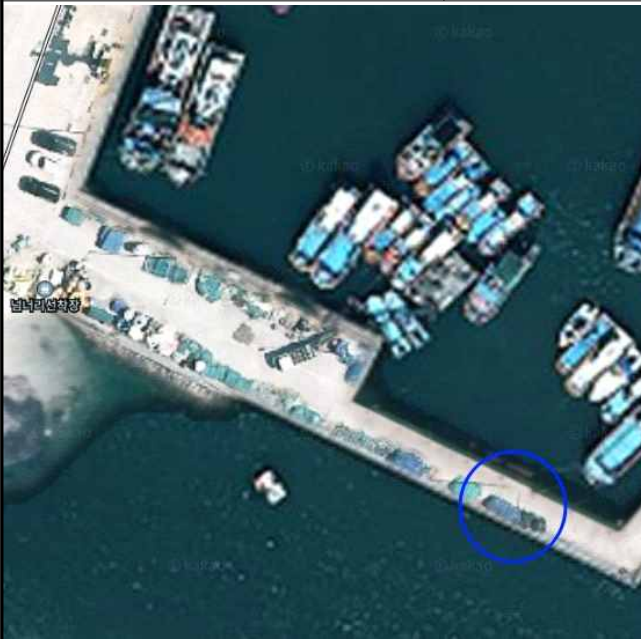

적치물 위치도 및 현장사진

위 장애물(적치물)은 어항의 효율적 이용을 저해하고 있으나 소유자가 불분명하여 어촌 · 어항법 제46조 및 같은법 시행령 제41조 제1항에 따라 위와 같이 직권으로 제거하고자 하오니 이의가 있거나 문의 사항이 있으신 분은 **2023년 11월 21일까지** 여수시 섬발전지원과(☎061-659-3979)로 연락하여 주시기 바랍니다.

2023년 11월 8일

여 수 시 장

건설공사 안전점검 수행기관 지정 모집 공고

우리시 관내 건축공사현장에 대하여 투명하고 공정한 안전점검을 수행하고자 「건설기술진흥법」 제62조 및 같은법 시행령 제100조의2, 「건설공사 안전점검 업무수행지침」 제18조의 규정에 따라 건설안전점검 수행기관을 지정하고자 다음과 같이 모집 공고 합니다.

2023년 11월 9일

여 수 시 장

1. 공 고 명 : 건설공사 안전점검 수행기관 지정 모집 공고

2. 대상사업 내역

가. 사 업 명 : 동북아 LNG Hub 터미널 #1,2 탱크 기초공사

나. 사업주체 : 동북아엘에너지허브터미널(주)

다. 시 공 자 : (주) 한양

라. 감 리 자 : (주)휴먼택코리아엔지니어링건축사사무소

마. 사업개요

1) 위 치 : 여수시 묘도동 2010번지

2) 내 용 : 동북아 LNG Hub 터미널 #1,2 탱크 기초공사(연약지반정리공사)

3) 공사기간 : 2020. 9. ~ 2024. 3.

4) 순공사비 : 56,853,000,000원(VAT 별도)

5) 안전점검 비용 : 3,000,000원(VAT 별도)

바. 건축허가일 : 2020. 10. 6.

3. 안전점검 내용(과업내용)

가. 점검종류

- 향타 및 향받기(2회)

나. 점검시기 : 현장협의

다. 안전점검은 「건설기술진흥법」, 「건설공사 안전관리 업무수행 지침」 등 관계 규정의 점검기준을 따르며, 점검 완료 후 종합보고서를 작성·제출.

※ 본 과업의 범위는 건설기술진흥법 제62조 및 같은법 시행령 제100조 제1항 1, 3 및 4호, 건설기술진흥법 시행령 제101조의 2에 따른 안전점검으로, 본 공고문에 명시되지 않은 사항은 관계법령에 따라 시행함.

4. 신청자격 및 결정방법

가. 신청자격 : 여수시 건설안전점검 수행기관 명부에 등록된 업체

※ 등록명부 공고 : 여수시 공고 제2023-2425호

나. 결정방법

- 1) 「여수시 건설공사 안전점검 수행기관 세부평가 기준」[별표1]에 따른 사업수행 능력 및 제안가격을 평가하여 최종평가 평점이 가장 높은 신청자를 선정함.
단 신청업체가 1개사일 경우에는 그 업체를 지정하여 시공사에 통보함.

【최종평가】

평가항목	기 준	심 사 방 법
수행능력	10점	평점=평가점수 X 10%
수행가격	90점	
합 계	100점	

- 2) 당해 안전점검 수행기관의 최고 평가점수가 동일한 경우에는 추첨을 통해 안전점검 수행기관을 지정함.
- 3) 시공자와 지정된 수행기관은 통보일로부터 7일 이내에 계약을 체결하여야 하며, 계약 체결 가격은 지정된 업체의 제안 가격임.

5. 응모신청서 제출일시 및 방법

가. 접수기간 : 2023. 11. 15.(수) 09:00 ~ 17:00

나. 접수방법 : 방문접수

다. 제출서류

- 1) 안전점검 수행기관 지정신청서 1부[서식1]
- 2) 안전점검 수행기관 자기평가서 1부[서식2]
- 3) 안전점검 수행기관 가격제안서[서식3]

- 가격제안가 하한률 : 안전점검 비용의 87.745%

※ 수행가격 제안가가 하한률 미만일 경우, 심사대상에서 제외함.

**가격제안 최저가를 참고하여 가격제안서 작성 후 봉투에 넣고
밀봉한 경계선 부분에 회사 법인 인감을 날인하여 제출 바랍니다.**

- 4) 서약서 1부[서식4]

6. 개찰일시 : 2023. 11. 17.(금) 이전 개별 통보(우선순위 1개 업체만 통보)

* 우선순위 업체(1,2순위)의 점수가 동일 할 경우 2개 업체 통보

7. 사실확인 서류 제출기간(개별 통보 받은 업체에 한함.)

가. 제출기간 : 2023. 11. 20.(월) 13:00 ~ 16:00까지

나. 제출서류(사실확인 서류)

- 1) 건설기술인 경력증명서 또는 건설기술인 보유증명서 각 1부.
- 2) 안전점검 수행실적 각 1부.(건축공사장 안전점검 실적과 기존건축물 안전점검 실적을 구분하여 제출)
- 3) 신용평가 등급 확인서 1부.
- 4) 행정제재 유무 확인서 1부.

※ 제출서류는 모집공고일 이후에 발급 또는 작성된 것 제출.

※ 사실 확인 서류는 [별첨 1]의 양식을 작성하고, 증빙서류를 첨부하여 원본 1부를 아래 내용에 따라 제출하여야 함.

(1) 좌측제본(크기 A4), 견출지로 항목 구분 (2) 색상 : 표지 백색, 간지 색지

8. 열람 및 이의신청

가. 기 간 : 2023. 11. 21.(화) 15:00~ 17:00까지

나. 열람방법 : 여주시청 허가과 방문 열람을 원칙으로 함.

(대표자 또는 위임장을 제출한 대리인에 한하며, 서류 복사는 불가함.)

다. 이의신청 방법 : 반드시 서면(문서)으로 육하원칙에 의거 구체적으로 작성하여야 함.

9. 유의사항

가. 제출된 서류는 일체 반환하지 않으며, 응모서류가 거짓 또는 그 밖의 부정한 방법으로 작성된 것으로 판명된 때에는 안전점검 수행기관 명부에서 제외하고 안전점검 수행기관 지정결정을 취소할 수 있습니다.

- 나. 세부일정은 추진상황에 따라 다소 변경될 수 있습니다.
- 다. 제출된 서류에 한하여 평가하며, 제출된 서류의 누락·오기 등으로 인한 불이익은 신청자에게 있고, 수행기관으로 지정되지 아니한 신청자에게는 지정결과를 별도 통보하지 않습니다.
- 라. 응모서류가 접수된 이후에는 교환 또는 수정이 불가하오니 정확히 작성·제출하여야 하며, 자기평가서 기재 내용과 증빙자료가 상이할 경우 지정권자가 판단하여 평가합니다.
- 마. 신청서류 및 이의신청에 따른 사실여부 등을 확인하기 위하여 지정신청자에게 증빙자료를 요구(전화)할 수 있으며, 소명 또는 증빙자료를 요구한 후 24시간 이내 제출하지 못할 경우, 해당 항목은 “0” 점 처리합니다.
- 바. 안전점검 수행기관 지정 이후 사업계획변경 등으로 사업비의 증감이 발생한 경우, 지정 당시의 기준에 따라 당사자간 점검비용을 정산하여야 합니다.
- 사. 본 공고문에 명기되지 않은 사항에 대해서는 「건설기술진흥법」 및 「건설공사 안전관리 업무수행 지침」 규정을 우선 적용합니다.
- 아. 기타 자세한 사항은 여수시 허가과(☎061-659-4113)에 문의하여 주시기 바랍니다.

붙임 여수시 건설공사 안전점검 수행기관 세부평가 기준 및 서식 1부. 끝.

[서식1]

안전점검 수행기관 지정 신청서

※ 색상이 어두운 난은 신청인이 작성하지 아니하며, []에는 해당하는 곳에 √ 표를 합니다.

접수번호		접수일자		
신청인	상호 또는 법인명칭		법인등록번호	
	소재지		전화번호	
	대표자		생년월일	
신청 사업명				
직무분야	건축분야 [] 종합분야 []			

「건설기술 진흥법 시행령」 제100조의2조 및 「건설공사 안전관리 업무수행지침」 제18조제7항에 따라 안전점검 수행기관의 지정을 신청합니다.

년 월 일

신청인

(서명 또는 인)

여 수 시 장 귀하

신청인 (대표자) 제출서류	1. 안전점검 수행기관 지정 신청서 1부 [서식1] 2. 안전점검 수행기관 자기평가서 1부 [서식2] 3. 안전점검 수행기관 가격제안서 1부 [서식3] 4. 서약서 1부 [서식4]	수수료 없음
----------------------	---	---------------

[서식2]

안전점검 수행기관 세부평가 기준 및 자기평가서

1. 사업수행능력

평 가 항 목	배점범위	세부기준 및 배점		비고
1.참여 기술인	50	소 계	50	
		· 특급기술자: 7점 × 인원		
		· 고급기술자: 5점 × 인원		
		· 중급기술자: 3점 × 인원		
		· 초급기술자: 1점 × 인원		
2.유사용역 수행실적 (최근5년간)	40	소 계	40	
		· 건축공사장 안전점검 수행실적 - 실적당 2점 × 개소		
		· 건축물 안전점검 수행실적 - 실적당 1점 × 개소		
3.점검·진단 평가결과	5	· 참여업체가 입찰공고일로부터 최근 1 년간 「시설물의 안전 및 유지관리에 관한 특별법」 제18조의 제1항에 따라 시정 또는 부실의 점검·진단 평가결과 처분을 받은 경우 0점 처리	5	
4.신용도평가 (신용평가등급 확인서)	5	· A- 이상	5	
		· BBB- 이상	4	
		· BB- 이상	3	
		· B- 이상	2	
		· CCC+ 이하	1	
		· 미제출	0	
총 계	100	평점 : 평가점수 × 10%		

1. 보유기술인은 건설기술인 경력증명서 상 **직무분야 건축, 토목 및 안전관리에 한함**(중복 불인정)
2. 유사용역 수행실적은 공고일 기준 최근 5년 이내 건축공사장 정기안전점검, 정밀안전점검, 초기점검 또는 공사재개 전 안전점검을 수행 완료한 실적에 한함(**1개소 현장 2회 실시하더라도 1개소 인정**)

2. 수행가격

평 가 항 목	세부기준 및 배점				비고
		1억원 이상	1억원 미만 5천만원 이상	5천만원 미만	
제안가격	· 예정가격 1번째 근접	70	80	90	
	· 예정가격 2번째 근접	65	75	85	
	· 예정가격 3번째 근접	60	70	80	
	· 예정가격 4번째 근접	55	65	75	
	· 예정가격 5번째 근접	50	60	70	
	· 예정가격 6번째 근접	45	55	65	
	· 예정가격 7번째 근접	40	50	60	
	· 예정가격 8번째 근접	35	45	55	
	· 예정가격 9번째 근접	30	40	50	
	· 예정가격 10번째 근접	25	35	45	
	· 예정가격 11번째 근접	20	30	40	
	· 예정가격 12번째 근접	15	25	35	
	· 예정가격 13번째 이하	10	20	30	

1. 제안가격이 같을 경우 공동점수를 인정하며, 차 순위 신청자는 공동점수 신청자 수 이후 점수를 산정
2. 예정가격산정은 다음과 같이 한다.
 - 참여업체 수 3개소 이하 : 평균 수행가격 제안가
 - 참여업체 수 4개소 이상 : 평균 수행가격 제안가 (최고, 최저 수행가격은 제외)
3. 예정가격의 근접한 순서는 예정가격과 제안가격 차이의 절대값을 이용하여 산정
4. 최고가와 최저가를 제시한 기관도 평가대상에 포함됨.

【최종평가】

평가항목	기 준	심 사 방 법
수행능력	10점	평점=평가점수 X 10%
수행가격	90점	
합 계	100점	

[서식3]

안전점검 수행기관 가격제안서

가격내용	사 업 명			
	제안가격	금	원정(₩	원정) ※부가세별도
신청자	상호 또는 법인명칭		법인등록번호	
	주 소		전화번호	
	대 표 자		생년월일	

본인은 「건설기술진흥법」 제62조, 같은 법 시행령 제100조의2 및 「건설공사 안전관리 업무수행 지침」 규정에 의하여 안전점검 수행기관으로 지정받기 위하여 상기와 같이 안전점검 수행비 가격 제안서를 제출하며, 안전점검 수행기관으로 지정된 경우 업무를 성실히 수행할 것을 약속합니다.

가격제안 최저가를 참고하여 가격제안서 작성 후 봉투에 넣고
밀봉한 경계선 부분에 회사 법인 인감을 날인하여 제출 바랍니다.

년 월 일

신청자(대표자) (서명 또는 인)

여 수 시 장 귀하

[서식4]

서 약 서

□ 사 업 명 :

본인이 상기 건설공사의 안전점검 수행기관 지정을 신청함에 있어,

자기평가서는 「건설기술 진흥법」, 「건설공사 안전관리 업무수행 지침」 및 당해 안전점검 수행 기관 지정 모집공고에서 정한 제반 규정을 숙지하고 동 규정에 적합하게 작성·제출되었음을 확인하며, 제출된 신청자 평점 중 “허위·거짓 등”의 방법에 의하여 작성된 경우에는 실격처리하고 관련 협회에 이 사실을 통보하는 것에 동의하며,

제출한 자료는 사실과 틀림이 없음을 확인하며, 만일 안전점검 수행기관 지정에 영향을 주는 사항이 본인의 고의나 과실로 사실과 다르게 작성된 경우에는 관련규정에 의거 참가 제한, 벌 점부여 및 부정행위 안전점검 수행기관 지정 등의 행정처분 등 불이익을 받을 수 있음을 확인 하며 이에 따른 민·형사상 모든 책임을 감수하겠으며, 향후 안전점검 수행기관으로 지정될 경우 관계법령에 따라 성실히 업무를 수행할 것을 서약합니다.

년 월 일

업 체 명 :

대 표 자 : (인)

여 수 시 장 귀하

토지수용 재결신청서 열람공고

「돌산읍 예술랜드 ~ 무술목구간 도로확장」에 편입된 토지 등의 수용재결을 위하여 공익사업을 위한 토지 등의 취득 및 보상에 관한 법률 제31조 및 같은 법 시행령 제15조의 규정에 따라 아래와 같이 열람공고하고 개별 통지하니 토지소유자 및 관계인은 의견이 있을 경우 2023. 11. 23.(목)까지 서면으로 의견서를 제출하여 주시기 바랍니다.

2023. 11. 9.

여 수 시 장 (인)

1. 사업시행자 : 여수시장

2. 사업의 종류 및 명칭

- 종류 : 「농어촌도로정비법」에 따른 농어촌도로 정비공사
- 명칭 : 돌산읍 예술랜드 ~ 무술목구간 도로확장

3. 수용재결 신청대상

- 토지

소 재 지			지목	편입면적 (㎡)	소 유 자		관 계 인			비고
동(면)	리	지번 (당초지번)			주 소	성명	주 소	성명	종류	
돌산읍	평사리	1267-2 (1267)	전	9	전라남도 여수시 박람회 길 61,1*9동8*1호(덕충 동, 엘스포힐스테이트1단 지)	정*연	여수시 돌산읍 안 굴전길 58-3*	유*민	채무	
							여수시 돌산읍 평 사로 374-*	최*영	근저당권	
돌산읍	평사리	1266-54 (1266-30)	임	20	전라남도 여수시 울촌면 울촌송도길 4*	강*원	여수시 교동시장4길 2-*(교동)	여수참 조은* 용협동 조합	근저당권 지상권	
돌산읍	평사리	1292-107 (1292-75)	임	20	전라남도 여수시 돌산읍 방죽포길 3*	주식회사 다*가족관 광호텔	전남 완도군 완도읍 장보교대로 1*8	완도농 *협동 조합	근저당권 지상권	
돌산읍	평사리	1292-108 (1292-75)	임	37	전라남도 여수시 돌산읍 방죽포길 3*	주식회사 다*가족관 광호텔	전남 완도군 완도읍 장보교대로 1*8	완도* 업협동 조합	근저당권 지상권	

돌산읍	평사리	1292-109 (1292-82)	임	23*7 70/1, 762	경남 창원시 마산회원구 구암서3길 7*, 3*5호(구 암동,세화연립)	이*심				
합계		5필지		96㎡		4명		4명		

4. 열람장소 : 여수시청 게시판

5. 열람 및 의견 제출기간 : 2023. 11. 9. ~ 2023. 11. 23.(15일간)

6. 의견서 제출처 : 여수시청 도로과

7. 기타 자세한 사항은 여수시청 도로과 (☎ 061-659-4063)로 문의하여 주시기 바랍니다. 끝.

의견서

1. 소재지 지번 (편입지번)				
2. 민원신청인	주 소	(전화)		
	성 명		주민등록번호	
3. 이의신청내용				

2023 년 월 일

민원신청인 : (인)

여 수 시 장 귀하

토지수용 재결신청서 열람공고

「전라좌수영 동헌일원 복원사업」에 편입되는 토지 등의 수용재결을 위하여 공익사업을 위한 토지 등의 취득 및 보상에 관한 법률 제31조 및 같은 법 시행령 제15조의 규정에 따라 아래와 같이 열람공고하고 개별 통지하니 토지 소유자 및 관계인은 의견이 있을 경우 2023. 11. 23.(목)까지 서면으로 의견서를 제출하여 주시기 바랍니다.(기한 내 제출하지 않을 시 수리할 수 없음)

2023. 11. 9.

여 수 시 장 (인)

1. 사업시행자 : 여수시장
2. 사업의 종류 및 명칭
 - 종류 : 여수 도시계획시설(공원, 도로) 사업
 - 명칭 : 전라좌수영 동헌일원 복원사업
3. 수용재결 신청대상: 붙임 참조
4. 열람장소 : 여수시청 게시판
5. 열람 및 의견 제출기간 : 2023. 11. 9. ~ 2023. 11. 23.(15일간)
6. 의견서 제출처 : 여수시청 문화유산과
7. 기타 자세한 사항은 여수시청 문화유산 (☎ 061-659-2107)로 문의하여 주시기 바랍니다. 끝.

【붙임: 토지조서 및 물건조서】

○ 토지

소 재 지		지목	지적 (㎡)	편입 면적 (㎡)	소 유 자		관 계 인			비 고
동(면)	지번				주 소	성 명	주 소	성명	종류	
동산동	475	대	125	125	여수시 동산동	김*수				
관문동	1115	대	210	210	여수시 여문2로	부*배				
군자동	467-4	도로	17	17	광주광역시 동구 계림동	선*재				
동산동	465-1	대	69	69	경기도 수원시 영통구 영통로 154번길	심*근				
군자동	409-2	도로	11	11	여수시 군자5길	임*희				
관문동	417-1	대	277	277	여수시 신월2길 35	정*민	여수시 여서1로	여서 *****	근저당권	
합계	6필지			709㎡		6명		1명		

○ 물건

물건 소재지	물건의 종 류	구조 및 규 격	수량	소 유 자		관 계 인		비고
				주 소	성 명	주 소	성 명	
동산동 475	1층 점포 및 주택	벽돌 슬래브	92.01 ㎡	여수시 동산동	김*수	해당없음		
	1층 화장실 (계단7단 포함)	벽돌 슬래브	3 ㎡					
	1층 부엌 및 화장실		3.2 ㎡					
	2층 주택	벽돌 슬래브	73.78 ㎡					
	1층 외부가치	벽돌강판 (2.0x4)	8 ㎡					
	2층 화장실	벽돌 슬래브 (1.6x1.4)	2.24 ㎡					
	옥상 난간	알루미늄	1 식					
	정화조		1 식					
	2층 세탁실	목근 (1.2x1.2)	1.44 ㎡					
	2층 가차	알루미늄 (3x2.8)	1 식					
	옥상 창고	합판, 목조 (5x2.5)	12.5 ㎡					
	1층 대문 (계단9단 포함)		1 식					
	1층 바닥포장	6.5x1.0+5.3x1 +11x1.1	23.9 ㎡					
	1층 담장	브릭 (6.5x1.5)	1 식					
	물탱크		3 식					
	빨래건조대		1 식					

	철제계단	4단	1 식					
	옥상 계단	11단	1 식					
	수도시설		1 식					
	대문		1 식					
	1층 입구화단	2.0x0.5	1 m²					
	1층 화단	벽 (5.3x0.7)	3.71 m²					
	동백나무		1 주					
	종려나무		1 주					
관문동 1115	주택	벽돌슬레이트 일부 벽돌 슬래브	90.94 m²	여수시 여문2로	부*배	해당없음		
	창고	벽돌슬레이트 (3.1x1.7)	5.27 m²					
	화장실	벽돌슬레이트 (1.8 x 1.8)	3.24 m²					
	정화조		1 식					
	빨래건조대		1 식					
	계단(난간포함)	13단	1 식					
	담장1	4.5x2.2+ 2.1x1.8	1 식					
	담장2	18.6x2.2+ 2.7x2.3	1 식					
	담장3	13x1.7	1 식					
	바닥포장1	3.5x5.6	19.6 m²					
	바닥포장2	11x8	88 m²					
	장독 받침대	3.1x1	3.1 m²					
	대문	철제	1 식					
	입구계단	5단	1 식					
	수도시설		1 식					
	차양	6x2.1	12.6 m²					
관문동 417-1	1층 목욕탕	철근콘크리트 슬래브	202.08 m²	여수시 신월2길 35	정*민	여수시 여서1로	여서 *****	근저 당권
	2층 주택	철근콘크리트 슬래브	169.1 m²					
	3층 주택	철근콘크리트 슬래브	155.9 m²					
	목욕탕 매표소	철근콘크리트 슬래브(1.5x5)	7.5 m²					
	지하 보일러실	철근콘크리트 슬래브(5x3)	15 m²					
	지하 물탱크	철근콘크리트 슬래브(10x4.3)	43 m²					
	굴뚝	적벽돌 (1.5x1.5)x7	15.75 m²					

	3층 난간	철제(5.5x4)	22 m²					
	온수통		4 식					
	1층 창고	철근콘크리트 슬래브(1.5x5)	7.5 m²					
	옥상창고	브릭 슬레이트(4x2)	8 m²					
	철제그물 울타리	4x2	1 식					
	벽면간판		1 식					
	바닥포장	1.5x1.5+1x1+4x4	19.25 m²					
	빨래건조대		2 식					
	스카이라이프		1 식					
	철제계단	12단	1 식					
	가추	목재, 경질염화 비닐(1.8x10.5)	18.9 m²					
	화단1	4x2	8 m²					
	화단2	1.5x1.5	2.25 m²					
	등나무		1 주					
	단풍나무		1 주					
	동백나무		3 주					
	종려나무		1 주					
	살구나무		1 주					
	은행나무		1 주					
	은목서		2 주					
	청목		1 주					
관문동 1110	1층 점포 및 주택	철근콘크리트 슬래브	21.32 m²	여수시 진남로	조*자	해당없음		
	2층 주택	벽돌함석	11.7 m²					
	반지하 주택		9.62 m²					
	빨래건조대		1 식					
	벽면간판		1 식					
	영업보상	진남집	1 식					
	기타보상비	이주정착금	1 식					
		주거이전비	2 명					
		이사비	30.94 m²					
합 계					4명		1명	

도로구역 결정(변경) 및 사업인정에 관한 주민 등의 의견 청취 공고

소라면 봉두~상봉 시도25호선(3구간) 개설 시행에 따른 도로구역결정을 위하여 「도로법」 제26조 제2항 및 같은 법 시행령 제25조 제1항, 「공익사업을 위한 토지 등의 취득 및 보상에 관한 법률」 제21조 제2항 및 같은 법 시행령 제11조, 「토지이용규제 기본법」 제8조 제1항 및 같은 법 시행령 제6조 제1항에 따라 사업인정에 관한 주민, 이해 관계자 등의 의견을 듣고자 하오니, 이해관계가 있는 분이나 단체는 열람기간 내 의견서를 제출 하여 주시기 바랍니다.

2023년 11월 9일

여 수 시 장 (인)

1. 사업의 개요

사업의 종류 및 명칭(사업명)	사업예정지(위치)	사업내용	사업시행자의 명칭 (성명) 및 주소
도로사업, 소라면 봉두~상봉 시도25호선(3구간) 개설	전남 여수시 소라면 봉두리 산259-4 번지 일원	○ 면적 및 규모 - 면적: 39,728㎡(당초) 38,701㎡(변경) - 규모: L=1,727m, B=8m	여수시장/ 여수시 시청로 1

2. 도로 구역을 결정·변경하려는 사유

- 지적분할에 따른 토지분할 및 소유권 변동 사항 등 반영

3. 사업기간 : 당초)2022. 9. 6. ~ 2025. 12. 31.

변경)2022. 9. 6. ~ 2026. 12. 31. * 예산 상황 고려에 따른 기간 연장

3. 도로구역 예정지의 위치도 및 도로계획평면도 열람

- 열람기간 : 2023. 11. 9. ~ 2023. 11. 23.(15일간)
- 열람장소 : 여수시 도로과 [※ 전라남도 여수시 시청동 1길23 1층(학동)]
- 열람방법 : 여수시 도로과에 비치된 자료 열람

4. 주민의견 제출기간 및 방법

- 제출기간 : 열람기간이 시작된 날부터 열람기간 종료일까지
- 제출방법 : 열람장소에 비치된 양식에 의견을 기재하여 열람장소에 제출
- 문 의 처 : 여수시 도로과(☎061-659-4076)

5. 토지 및 지장물조서 : 붙임

6. 출입 통지(공익사업을 위한 토지 등의 취득 및 보상에 관한 법률 제9조, 제10조)

출입기간	출입할 토지	출입사유	비고
2022. 8. ~ 사업종료 시까지 (일출 후 ~ 일몰 전)	붙임 토지조서 참조	기본조사, 분할측량, 감정평가 등	

■ 수용 또는 사용할 토지 또는 건물의 소재지·지번·지목 및 면적, 소유권과
소유권외의 권리의 명세 및 그 소유자·권리자의 성명·주소

○ 토지조서

연번	소재지	지번	지목	지적 (㎡)	편입 지적 (㎡)	소유자		이해관계인		권리관계	비고
						주소	성명	주소	성명		
1	봉두	1445	도	1,260	129	국토교통부	국				기정
		1445-1	도	133	133	국토교통부	국				변경
2	봉두	971	잡	2,756	75	전라남도 여수시 소라면 운암길 ***	주식회사*화	서울특별시 중구 을지 로79 (을지로2가)	중소기*은행	근저당권	기정
		971-3	잡	75	75	여수시	공				변경
3	봉두	971-1	잡	20	20	여수시	공				기정
		971-1	잡	20	20	여수시	공				변경
4	봉두	971-2	잡	6	6	여수시	공				기정
		971-2	잡	6	6	여수시	공				변경
5	봉두	산378-2	임	458	59	전라남도 여수시 소라면 봉두리 산***-*	유한회사바* 개*				기정
		산378-2	임	458	458	전라남도 여수시 소라면 봉두리 산***-*	유한회사바* 개*				변경
6	봉두	967	답	2,031	190	율촌면 취적리 ***	여*현				기정
						화양면 이천리***	여*신				
						화양면 이천리***-*	여*오				
						화양면 이천리***	여*현				
		967-2	답	132	132	여수시	공				변경
		967-3	답	56	56	여수시	공				변경
7	봉두	967-1	답	458	422	여수시	공				기정
		967-4	답	440	440	여수시	공				변경
8	봉두	1424	천	27,831	2,023	국토교통부	국				기정
		1424-1	천	12	12	국토교통부	국				변경
		1424-4	천	115	115	국토교통부	국				변경
		1424-6	천	285	285	국토교통부	국				변경
		1424-2	천	537	537	국토교통부	국				변경
		1424-8	천	692	692	국토교통부	국				변경
		1424-10	천	389	389	국토교통부	국				변경
		1424-11	천	7	7	국토교통부	국				변경
		1424-12	천	1	1	국토교통부	국				변경
9	봉두	965	답	1,061	69	전라남도 여수시 안산동 *** 한전사택 마-***	나*철	서울특별시 강남구 삼성 동 ***	한국전*공사	지상권	기정
		965-4	답	40	40	여수시	공				변경
		965-5	답	30	30	여수시	공				변경
10	봉두	965-2	답	393	335	여수시	공				기정
		965-7	답	349	349	여수시	공				변경

연번	소재지	지번	지목	지적 (㎡)	편입 지적 (㎡)	소유자		이해관계인		권리관계	비고
						주소	성명	주소	성명		
11	봉두	1447	도	1,253	879	국토교통부	국				기정
		1447-1	도	687	687	국토교통부	국				변경
		1447-3	도	201	201	국토교통부	국				변경
12	봉두	965-3	답	277	168	여수시	공				기정
		965-8	답	168	168	여수시	공				변경
13	봉두	965-1	답	1,435	40	울촌면 반월리 ***	밀양*씨규정 공파*촌반월 흥자*자중중	서울특별시 강남구 삼성동 ***	한국전*공사	지상권	기정
		965-6	답	40	40	울촌면 반월리 ***	밀양*씨규정 공파*촌반월 흥자*자중중				변경
14	봉두	963-1	전	1,581	1,333	여수시	공				기정
		963-3	전	1,323	1,323	여수시	공				변경
15	봉두	962-1	답	309	280	여수시	공				기정
		962-3	답	293	293	여수시	공				변경
16	봉두	962	답	1,215	83	서울 성북구 길음동 ****-	박*경				기정
		962-2	답	84	84	서울 성북구 길음동 ****-	박*경				변경
17	봉두	961	전	159	48	전라남도 여수시 신기동 *** 신화아파트 *-***	이*심				기정
		961-1	전	47	47	여수시	공				변경
18	봉두	산374-1	임	1,809	342	여수시	공				기정
		산374-2	임	336	336	여수시	공				변경
19	봉두	산378-1	임	5,352	3,486	여수시	공				기정
		산378-5	임	3,545	3,545	여수시	공				변경
20	봉두	1446	도	66	66	국토교통부	국				기정
		1446	도	66	66	국토교통부	국				변경
21	봉두	산378	임	37.59 1	116	전라남도 여수시 소라면 봉두리 산****-	유한회사바* 개*	서울특별시 강남구 삼성동 ***	한국전력공사	지상권	기정
		산378-4	임	37	37	전라남도 여수시 소라면 봉두리 산****-	유한회사바* 개*	서울 종로구 연지동 ****-**	서울보*보*주 식 회사	근저당권	변경
22	봉두	산388-1 3	임	5,699	4,312	여수시	공				기정
		산388-1 3	임	448	24	여수시	공				변경
		산388-2 2	임	4,460	4,460	여수시	공				변경
23	봉두	산388-1	임	30.86 3	113	전라남도 여수시 소라면 봉두리 산****-	유한회사바* 개*	서울특별시 강남구 삼성 동 ***	한국전*공사	지상권	기정
		산388-1	임	30.86 3	113	전라남도 여수시 소라면 봉두리 산****-	유한회사바* 개*	서울특별시 강남구 삼성 동 ***	한국전*공사	지상권	변경

연번	소재지	지번	지목	지적 (㎡)	편입 지적 (㎡)	소유자		이해관계인			
						주소	성명	주소	성명	관리관계	비고
24	봉두	963	전	938	5	전라남도 여수시 신월동 *-대주아파트 ***-***	박*하	서울특별시 강남구 삼성동 ***	한국전*공사	지상권	기정
		963-2	전	18	18	여수시	공				변경
25	봉두	960-2	전	558	430	여수시	공				기정
		960-3	전	428	428	여수시	공				변경
26	봉두	958-1	도	18	18	여수시	공				기정
		958-1	도	18	18	여수시	공				변경
27	봉두	928-2	잡	136	45	여수시	공				기정
		928-3	잡	11	11	여수시	공				변경
		928-4	잡	34	34	여수시	공				변경
28	봉두	928-1	도	188	175	여수시	공				기정
		928-1	도	188	175	여수시	공				변경
29	봉두	1428	도	466	134	국토교통부	국				기정
		1428-1	도	140	140	국토교통부	국				변경
30	봉두	929-2	전	468	447	여수시	공				기정
		929-4	전	441	441	여수시	공				변경
31	봉두	929-1	도	221	221	여수시	공				기정
		929-1	도	221	221	여수시	공				변경
32	봉두	929	전	395	43	여수시 소라면 봉두리 산 ***-*	하*호				기정
						서울특별시강동구고덕로80 길99,***동***호(상일동,고 덕센트럴아이파크)	하*				
		929-3	전	43	43	여수시 소라면 봉두리 산 ***-*	하*호				변경
						서울특별시강동구고덕로80 길99,***동***호(상일동,고 덕센트럴아이파크)	하*				
33	봉두	941-1	도	112	112	여수시	공				기정
		941-1	도	112	112	여수시	공				변경
34	봉두	930	전	456	13	여수시	공				기정
		930-3	전	13	13	여수시	공				변경
35	봉두	930-2	전	914	748	여수시	공				기정
		930-4	전	735	735	여수시	공				변경
36	봉두	930-1	도	405	405	여수시	공				기정
		930-1	도	405	405	여수시	공				변경
37	봉두	939-1	도	31	31	여수시	공				기정
		939-1	도	31	31	여수시	공				변경
38	봉두	938-1	도	31	31		박*윤				기정
		938-1	도	31	31		박*윤				변경
39	봉두	937-1	전	23	23	여수시	공				기정
		937-1	전	23	23	여수시	공				변경
40	봉두	1426	도	109	78	국토교통부	국				기정
		1426-1	도	83	83	국토교통부	국				변경
41	봉두	931-2	전	28	1	여수시	공				기정
		931-4	전	1	1	여수시	공				변경

연번	소재지	지번	지목	지적 (㎡)	편입 지적 (㎡)	소유자		이해관계인		관리관계	비고
						주소	성명	주소	성명		
42	봉두	931-1	도	23	7	여수시	공				기정
		931-1	도	23	7	여수시	공				변경
43	봉두	936-1	전	130	130	여수시	공				기정
		936-1	전	130	130	여수시	공				변경
44	봉두	산388-9	도	701	587	여수시	공				기정
		산388-9	도	701	587	여수시	공				변경
45	봉두	산388-1 6	임	427	333	여수시 소호동 424 프레지던트 ***-****	박*훈				기정
		산388-2 4	임	197	197	여수시	공				변경
46	봉두	932-1	전	364	190	여수시	공				기정
		932-3	전	196	196	여수시	공				변경
47	봉두	932	답	608	8	전라남도 여수시 좌수영로 682-34, ***동 ***호 (봉계동, 로얄골드빌)	김*호				기정
		932-2	답	8	8	여수시	공				변경
48	봉두	1425	도	83	83	국토교통부	국				기정
		1425	도	83	83	국토교통부	국				변경
49	봉두	933	전	105	91	여수시	공				기정
		933-2	전	86	86	여수시	공				변경
50	봉두	933-1	전	77	77	여수시	공				기정
		933-1	전	77	77	여수시	공				변경
51	봉두	922-3	답	1,080	159	소라면 봉두리 ***	박*래				기정
						여수시 신기동***	김*호				
		922-6	답	161	161	소라면 봉두리 ***	박*래				변경
						여수시 신기동***	김*호				
52	봉두	922	잡	1,448	103	소라면 봉두리 **	박*래				기정
						여수시 신기동***	김*호				
		922-4	잡	103	103	소라면 봉두리 ***	박*래				변경
						여수시 신기동***	김*호				
53	봉두	922-2	답	497	441	여수시	공				기정
		922-5	답	456	456	여수시	공				변경
54	봉두	922-1	도	66	66	여수시	공				기정
		922-1	도	66	66	여수시	공				변경
55	봉두	921-2	답	191	182	여수시	공				기정
		921-4	답	183	183	여수시	공				변경
56	봉두	921-1	도	203	203	여수시	공				기정
		921-1	도	203	203	여수시	공				변경
57	봉두	921	답	191	25	여수시	공				기정
		921-3	답	26	26	여수시	공				변경
58	봉두	919	답	379	68	여수시	공				기정
		919-2	답	35	35	여수시	공				변경
		919-3	답	33	33	여수시	공				변경

연번	소재지	지번	지목	지적 (㎡)	편입 지적 (㎡)	소유자		이해관계인		관리관계	비고
						주소	성명	주소	성명		
59	봉두	919-1	답	358	358	여수시	공				기정
		919-1	답	358	358	여수시	공				변경
60	봉두	산306	임	38,46 2	725	여수시 오림동 ***-*	경주*씨제안* 파여수*목회				기정
		산306-4	임	543	543	여수시	공				변경
61	봉두	산306-3	임	1,198	931	여수시	공				기정
		산306-5	임	959	959	여수시	공				변경
62	봉두	960-1	도	110	36	여수시	공				기정
		960-1	도	110	36	여수시	공				변경
63	봉두	958	전	1,154	198	전라남도 여수시 둔덕동 266 라온유아파트 ***-*****	심*규	서울특별시 강남구 삼성동 ***	한국전*공사	지상권	기정
		958-3	전	199	199	전라남도 여수시 둔덕동 266 라온유아파트 ***-*****	심*규				변경
64	봉두	958-2	전	84	84	여수시	공				기정
		958-2	전	84	84	여수시	공				변경
65	봉두	956-1	잡	27	27	여수시	공				기정
		956-1	잡	27	27	여수시	공				변경
66	봉두	956	잡	499	124	여수시 소라면 봉두리 ***-*	유한회사바* 개*				기정
		956-2	잡	123	123	여수시 소라면 봉두리 ***-*	유한회사바나 개발				변경
67	봉두	944	전	436	61	여수시 소라면 봉두리 산***-*	하*호				기정
						서울특별시강동구고덕로80 길99,***동***호(상일동.고 덕센트럴아이파크)	하*				
		944-1	전	61	61	여수시 소라면 봉두리 산***-*	하*호				변경
						서울특별시강동구고덕로80 길99,***동***호(상일동.고 덕센트럴아이파크)	하*				
68	봉두	1427	도	426	289	국토교통부	국				기정
		1427-1	도	289	289	국토교통부	국				변경
69	봉두	943	대	586	72	여수시 소라면 봉두리 산***-*	하*호				기정
						서울특별시강동구고덕로80 길99,***동***호(상일동.고 덕센트럴아이파크)	하*				
		943-3	대	72	72	여수시 소라면 봉두리 산***-*	하*호				변경
						서울특별시강동구고덕로80 길99,***동***호(상일동.고 덕센트럴아이파크)	하*				

연번	소재지	지번	지목	지적 (㎡)	편입 지적 (㎡)	소유자		이해관계인			
						주소	성명	주소	성명	관리관계	비고
70	봉두	943-2	대	21	21	여수시	공				기정
		943-2	대	21	21	여수시	공				변경
71	봉두	943-1	도	28	28	여수시	공				기정
		943-1	도	28	28	여수시	공				변경
72	봉두	942	대	591	19	전라남도 여수시 소라면 운암길 ***-**	유한회사 바*개*				기정
		942-3	대	19	19	전라남도 여수시 소라면 운암길 ***-**	유한회사 바*개*				변경
73	봉두	942-2	대	23	23	여수시	공				기정
		942-2	대	23	23	여수시	공				변경
74	봉두	942-1	도	11	11	여수시	공				기정
		942-1	도	11	11	여수시	공				변경
75	봉두	941-2	대	93	93	여수시	공				기정
		941-2	대	93	93	여수시	공				변경
76	봉두	941	대	139	28	여수시 소라면 봉두리 ***	박*래				기정
		941-3	대	6	6	여수시 소라면 봉두리 ***	박*래				변경
		941-4	대	16	16	여수시 소라면 봉두리 ***	박*래				변경
77	봉두	939	전	1,008	93	경상남도 진해시 태평동 17 미래골든빌 ***	정*				기정
		939-3	전	86	86	경상남도 진해시 태평동 17 미래골든빌 ***	정*				변경
78	봉두	939-2	전	59	59	여수시	공				기정
		939-2	전	59	59	여수시	공				변경
79	봉두	산388-6	임	42,95 5	61	전라남도 여수시 소라면 운암길 ***-**	유한회사 바*개*	서울특별시 강남구 삼성동 ***	한국전*공사	지상권	기정
		산388-1 9	임	27	27	전라남도 여수시 소라면 운암길 ***-**	유한회사바* 개*				변경
80	봉두	산388-1 4	임	20	20	여수시	공				기정
		산388-1 4	임	20	20	여수시	공				변경
81	봉두	938	답	171	90	여수시 소라면 봉두리 ***	박*하				기정
		938-3	답	92	92	여수시	공				변경
82	봉두	938-2	답	33	33	여수시	공				기정
		938-2	답	33	33	여수시	공				변경
83	봉두	937	전	215	80	여수시 소라면 봉두리 산***-*	하*호				기정
						서울특별시강동구고덕로80 길99,***동***호(상일동.고 덕센트럴아이파크)	하*				
		937-2	전	85	85	여수시 소라면 봉두리 산***-*	하*호				변경
						서울특별시강동구고덕로80 길99,***동***호(상일동.고 덕센트럴아이파크)	하*				

연번	소재지	지번	지목	지적 (㎡)	편입 지적 (㎡)	소유자		이해관계인		관리관계	비고
						주소	성명	주소	성명		
84	봉두	936	전	138	138	여수시	공				기정
		936	전	138	138	여수시	공				변경
85	봉두	산388-1 5	임	295	295	여수시 소호동 424 프레지던트 ***-****	박*훈				기정
		산388-1 5	임	295	295	여수시 소호동 424 프레지던트 ***-****	박*훈				변경
86	봉두	산388-7	임	30,93 6	850	전라남도 여수시 화양면 자매로 ***-***	박*훈	전라남도 여수시 화양 면 자매로 ***-***	여수축*업*동 조합	근저당권	기정
		산388-2 0	임	922	922	여수시	공				변경
		산388-2 1	임	36	36	여수시	공				변경
87	봉두	935-1	도	21	21	여수시 소라면 봉두리 ***	정*근	광주시 동구 금남로 *가 ***	주식회사광* 은*	근저당권	기정
		935-1	도	21	21	여수시 소라면 봉두리 ***	정*근	광주시 동구 금남로 *가 ***	주식회사광* 은*	근저당권	변경
88	봉두	935-2	잡	362	38	광양시 광양읍 덕례리 1725 오성아파트 ***-****	김*심				기정
		935-5	잡	41	41	여수시	공				변경
89	봉두	935-3	전	16	16	여수시 화양면 화동리 ****	주*				기정
		935-3	전	16	16	여수시	공				변경
90	봉두	935	전	619	32	여수시 화양면 화동리 ****	주*				기정
		935-4	전	33	33	여수시	공				변경
91	봉두	1419	도	1,058	926	국토교통부	국				기정
		1419-4	도	680	680	국토교통부	국				변경
		1419-1	도	153	153	국토교통부	국				변경
		1419-2	도	98	98	국토교통부	국				변경
92	봉두	920-2	답	679	377	여수시	공				기정
		920-4	답	377	377	여수시	공				변경
93	봉두	920-1	도	211	211	여수시	공				기정
		920-1	도	211	211	여수시	공				변경
94	봉두	920	답	422	4	여수시	공				기정
		920-3	답	4	4	여수시	공				변경
95	봉두	917-7	대	8	8	여수시	공				기정
		917-7	대	8	8	여수시	공				변경
96	봉두	917-3	대	652	14	화양면 안포리 ***	김*호				기정
		917-9	대	17	17	화양면 안포리 ***	김*호				변경

연번	소재지	지번	지목	지적 (㎡)	편입 지적 (㎡)	소유자		이해관계인		관리관계	비고
						주소	성명	주소	성명		
97	봉두	산306-2	도	593	232	전라남도 여수시 오림동 ***-*	경주*씨제안* 파여수*옥희				기정
		산306-2	도	593	232	여수시	공				변경
98	봉두	산305-3	임	535	535	여수시	공				기정
		산305-3	임	535	535	여수시	공				변경
99	봉두	산305-1	도	1,375	581	여수시	공				기정
		산305-1	도	1,375	581	여수시	공				변경
100	봉두	산305	임	61,44 9	2,192	울촌면 신평리*	사회복지법인 애*원				기정
		산305-4	임	1,659	1,659	여수시	공				변경
101	봉두	산305-2	임	211	211	여수시	공				기정
		산305-2	임	211	211	여수시	공				변경
102	봉두	산259-2	임	47,16 2	2,294	울촌면 신평리*	사회복지법인 애*원				기정
		산259-1 3	임	1,262	1,262	여수시	공				변경
		산259-2	임	43,93 2	151	울촌면 신평리*	사회복지법인 애*원				변경
		915-3	임	516	38	울촌면 신평리*	사회복지법인 애*원				변경
103	봉두	산259-4	임	4,023	4,023	여수시	공				기정
		산259-4	임	4,023	4,023	여수시	공				변경
104	봉두	917-6	목	21	2	여수시	공				기정
		917-10	목	2	2	여수시	공				변경
105	봉두	917-2	목	983	2	화양면 안포리 ***	김*호				기정
		917-8	목	2	2	여수시	공				변경
106	봉두	917-1	도	209	163	여수시	공				기정
		917-1	도	209	163	여수시	공				변경
107	봉두	산259-3	도	3,387	2,590	여수시	공				기정
		산259-3	도	3,387	2,416	여수시	공				변경

연번	소재지	지번	지목	지적 (㎡)	편입 지적 (㎡)	소유자		이해관계인			
						주소	성명	주소	성명	관리관계	비고
108	봉두	산259-5	임	89,16 5	102	울촌면 신평리*	사회복지법인 애*원				기정
		산259-1 6	임	42	42	여수시	공				변경
		산259-1 5	임	455	86	여수시	공				변경
		산259-1 4	임	77	77	여수시	공				변경

토지수용 재결신청서 열람공고

「한려지구 도시재생 뉴딜사업 지구 도시계획도로 개설공사」에 편입된 토지 등의 수용재결을 위하여 공익사업을 위한 토지 등의 취득 및 보상에 관한 법률 제 31조 및 같은 법 시행령 제15조의 규정에 따라 아래와 같이 열람공고하고 개별 통지하니 토지소유자 및 관계인은 의견이 있을 경우 2023. 11. 23.(목)까지 서면으로 의견서를 제출하여 주시기 바랍니다.(기한 내 제출하지 않을 시 수리할 수 없음)

2023. 11. 9.

여 수 시 장 (인)

- 1. 사업시행자 : 여수시장
- 2. 사업의 종류 및 명칭
 - 종류 : 도시계획시설(도로: 중로 3-1호선)사업
 - 명칭 : 한려지구 도시재생 뉴딜사업 지구 도시계획도로 개설공사
- 3. 수용재결 신청대상
 - 토지

소 재 지			지목	지적 (㎡)	편입면적 (㎡)	소 유 자		관 계 인			비 고
동(면)	리	지번				주 소	성 명	주 소	성명	종류	
공화동		201	대	56	56	대전광역시 중구 계룡로 955번길 36	김*수	공화동 203	전*부	전세권	
공화동		206	대	33	33	여수시 공화동 206	서*면 (사망)	문수동 1-11	여수여천축산업협동조합	근저당권	
공화동		1395-1	도로	268	7	여수시 공화북1길 19-3	박*구				
공화동		209	대	7	7	여수시 공화동 209	서*룡 (사망)				
공화동		212	대	7	7	여수시 공화동 1	이*봉 (사망)		여수시	압류	
공화동		211-1 (211)	대	33	14	광양시 옥룡면 신재로 1002-4	전*자				

공화동		131	대	33	33	여수시 공화동 131	김*동 (사망)				
공화동		150-1	대	7	5	여수시 동정 320	이*섭				
공화동		250-1	도로	129	6						
공화동		127	대	20	20						
합계		10필지			188㎡		8명		3명		

○ 물건

물건 소재지	물건의 종 류	구 조 및 규 격	수 량	소 유 자		관 계 인		비 고
				주 소	성 명	주 소	성 명	
공화동 201	주택	조적조강 판 (6.2*6.0)	37.2㎡	대전광역시 중구 계룡로 955번길 36	김*수	공화동 203	전*부	
	주택	조적조슬 래브 (4.8*4.0+3.4 *2.5)	27.7㎡					
	화장실	조적조강 판	4.11㎡					
	다용도 실및통 로	조적조강 판	17.84㎡					
	계단	목제	1식					
	빨래 건조대	철제	1식					
	실외기		2식					
	장독대	조적조	1식					
공화동 206	주택(1 층)	조적조슬래 브	49.44㎡	전남 여수시 공화북8길 7	서*면(사망)	문수동 1-11	여수여천 축산산업 협동조합	
	주택(1 층)	조적조강판 (3.4*3.4)	11.56㎡					
	주택(2 층)	조적조강판 (6.5*6.0)	39㎡					
	베란다	경량철골조 조립식판넬 (3.0*2.0)	6㎡					
	차양	plexan	1식					
	토방	콘크리트, 타일	1식					
	실외기		3식					
	주거이전 비	2명	1식	전남 여수시 공화북8길7	김*자			
	이사비	61㎡	1식					
	이주정착 금		1식					

공화동 215	주택(1층)	조적조슬래브 (7.0×2.4+4.4×2.3)	26.92m²	미등기		전남 여수시 공화북8길 9	서*열	
	주택(2층)	조적조강판 (8.2×2.9+2.5×1.2)	26.78m²					
	통로	조적조강판	8.75m²					
	화장실	조적조강판 (0.9*0.9)	0.81m²					
	보일러실	조적조슬래브 (2.0*1.2)	2.4식					
	계단	콘크리트	1식					
	빨래건조대	철제	1식					
	실외기		1식					
	주거이전비	3명	1식					
	이사비	27.73m²	1식					
	이주정착금		1식					
공화동 213	주택	조적조강판 (7.0*2.8)	19.6m²	미등기		전남 여수시 공화북8길 9-2	서*열	
	주택	조적조슬래브 (3.6*2.8)	10.08m²					
	화장실	조적조슬래브 (1.2*0.9)	1.08m²					
	통로	조적조강판 (9.4*0.9)	8.46m²					
	계단	콘크리트	1식					
	담장	조적조 (3.0*1.6H)	4.8식					
	태양광발전설비	철골 구조물 포함	1식					
	실외기		1식					
	대문	샷시	1식					
	주거이전비	1명	1식					
	이사비	27.82m²	1식					
공화동 150외	주택(1층)	조적조슬래브 (8.8*3.9)	34.32m²	미등기		서울특별시 서대문구 증가로 191,	김*성	
	주택	조적조강	37.49m²					

	(2층)	판 (6.9*4.0+4.3*2.3)				103/403		
공화동 128	주택	조적조 슬레이트	10.36㎡	미등기				
공화동 211	주택(1층)	조적조슬 래브 (6.2*3.0+ (6.2+5.2)/2* 4.0)	41.4㎡	미등기		전남 광양시 옥룡면 신재로 1002-4	전*자	
	주택(2층)	조적조강 판 6.6*3.2+ (2.0+1.8)/2* 2.5	25.87㎡					
	현관 및 다용도 실	조적조강 판 (4.5*1.5)	6.75㎡					
	계단	콘크리트	1식					
	담장	조적조	3.04㎡					
	출입문	철제	1식					
	실외기		1식					
공화동 131	주택	조적조강 판 (7.4*2.6+2.2* 2.2)	24.08㎡	미등기				
	보일러 실	조적조슬 래브 (2.1*1.2)	2.52㎡					
	화장실	조적조 슬레이트 (1.0*1.0)	1㎡					
	대문	철제	1식					
	물탱크	FRP	1식					
공화동 145	주거이전 비	1명	1식	여수시 공화북8길 15-7	김*성			
	이사비	20㎡	1식					
합 계					4명		6명	

4. 열람장소 : 여수시청 게시판

5. 열람 및 의견 제출기간 : 2023. 11. 9. ~ 2023. 11. 23.(15일간)

6. 의견서 제출처 : 여수시청 도시재생과

7. 기타 자세한 사항은 여수시청 도시재생과 (☎ 061-659-4553)로 문의하여 주시기 바랍니다. 끝.