

| | | |
|--|--|---|
| <p>제2023-104호 2023년 12월 01일(금)</p> | <p>시 보</p> <p></p> <p>여수시</p> | <p>시 정 지 표</p> <p>소통 화 합 열 린 도 시 인 재 육 성 산 업 도 시 문 화 예 술 복 지 도 시 해 양 관 광 휴 양 도 시 기 후 변 화 선 도 도 시</p> |
|--|--|---|

■ 발행인 : 여수시장 ■ 발행소 : 홍보담당관실 / 여수시 시청로 1(학동) ☎ 659-3025 FAX) 659-5803

고 시

| | | | |
|----------|------------|--|----|
| ○ 여수시 고시 | 제2023-539호 | 여수 도시계획시설(주차장)사업 실시계획(변경)인가 고시 | 1 |
| ○ 여수시 고시 | 제2023-542호 | 여수 도시계획시설(도로)사업 실시계획(변경)인가 고시 (박람회장 정문~앞 엑스포역 보도 및 가설차로 개설) | 5 |
| ○ 여수시 고시 | 제2023-543호 | 여수 도시계획시설(도로)사업 실시계획(변경)인가 고시 | 7 |
| ○ 여수시 고시 | 제2023-544호 | 여수시 지적재조사지구 실시계획 공람공고 | 15 |
| ○ 여수시 고시 | 제2023-546호 | 여수 도시계획시설(도로)사업 실시계획(변경)인가 고시 | 16 |
| ○ 여수시 고시 | 제2023-547호 | 여수 국가산업단지 개발사업 실시계획(변경)승인 고시 | 19 |
| ○ 여수시 고시 | 제2023-551호 | 공유수면 점용·사용 협의 승인 고시 | 24 |
| ○ 여수시 고시 | 제2023-553호 | 도로구간 변경 설정 고시 | 25 |
| ○ 여수시 고시 | 제2023-554호 | 공유수면 점용·사용 승인 고시 | 27 |
| ○ 여수시 고시 | 제2023-556호 | 공유수면 점용·사용 승인 고시 | 28 |

공 고

| | | | |
|----------|-------------|--|----|
| ○ 여수시 공고 | 제2023-3263호 | 「여수시 축제위원회 설치 및 운영 조례」 일부개정안 입법예고 | 29 |
| ○ 여수시 공고 | 제2023-3266호 | 보상계획 열람공고(봉강동 진성여고 일원 교행지 설치공사) | 37 |
| ○ 여수시 공고 | 제2023-3271호 | 전문건설업(신규) 등록 공고 | 42 |
| ○ 여수시 공고 | 제2023-3272호 | 전문건설업(신규) 등록 공고 | 43 |
| ○ 여수시 공고 | 제2023-3273호 | 전문건설업(신규) 등록 공고 | 44 |
| ○ 여수시 공고 | 제2023-3276호 | 유료 공영주차장 무료이용시간 조정 관련 행정예고 | 45 |
| ○ 여수시 공고 | 제2023-3278호 | 장기 미착공·미준공 건축허가 취소에 따른 공시송달 공고 | 48 |
| ○ 여수시 공고 | 제2023-3283호 | 도로지정 변경 공고(여천동 157-6, 산33-1번지) | 52 |
| ○ 여수시 공고 | 제2023-3288호 | 여수시공공형실내놀이터 CCTV설치에 따른 행정예고 | 54 |
| ○ 여수시 공고 | 제2023-3289호 | 2023년 연안어선 감척사업 폐업어선 기관, 장비 등 일괄매각 전자입찰 공고 | 57 |
| ○ 여수시 공고 | 제2023-3295호 | 여수시 기부심사위원회 개최 결과 공고 | 64 |
| ○ 여수시 공고 | 제2023-3296호 | 도로지정(변경) 공고[소라면 대포리 70-1번지 외 2필지] | 66 |
| ○ 여수시 공고 | 제2023-3298호 | 보상계획 열람 공고 공시송달 공고의뢰 (남면 미포마을 진입로 및 도로확포장 공사) | 68 |

| | | | |
|----------|-------------|--|-----|
| ○ 여수시 공고 | 제2023-3304호 | 전문건설업 폐업 공고 | 70 |
| ○ 여수시 공고 | 제2023-3312호 | 도로지정 공고(해산동 산 13번지) | 71 |
| ○ 여수시 공고 | 제2023-3319호 | 문화유산 시설물관리원 기간제근로자 서류전형 합격자 발표 및 실기,면접시험 시행계획 공고(이충무공어머니사시던곳) | 73 |
| ○ 여수시 공고 | 제2023-3320호 | 문화유산 기간제근로자 서류전형 합격자 발표 및 실기·면접시험 시행계획 공고(충민사,진남관 등) | 75 |
| ○ 여수시 공고 | 제2023-3321호 | 문화유산 기간제근로자 서류전형 합격자 발표 및 면접시험 시행계획 공고(추도공룡발자국화석산지) | 77 |
| ○ 여수시 공고 | 제2023-3327호 | 노인여가복지시설 「여수시노인복지관」 위탁운영 법인 모집 공고(변경) | 79 |
| ○ 여수시 공고 | 제2023-3328호 | 공유수면 점용·사용 허가 신청에 따다른 이해관계자 의견 수렴 | 100 |

| | | | | | | | | |
|--------|--|--|--|--|--|--|--|--|
| 회 람 | | | | | | | | |
|--------|--|--|--|--|--|--|--|--|

시보는 공문서로서의 효력을 갖습니다.

여수 도시계획시설(주차장)사업 실시계획(변경)인가 고시

「국토의 계획 및 이용에 관한 법률」 제88조, 제91조, 같은 법률 시행령 제97조, 제100조 및 「전라남도 사무위임 조례」 제2조에 따라 여수 도시계획시설(주차장)사업 실시계획(변경)을 인가하고 다음과 같이 고시합니다.

2023. 11. 30.

여 수 시 장

1. 사업시행지 위치(변경없음) : 여수시 미평동 591-9번지 일원
2. 사업종류 및 명칭(변경없음)
 - 가. 종 류: 도시계획시설(주차장)사업
 - 나. 명 칭: 여성문화회관 주차장 조성공사
3. 사업의 면적 또는 규모(변경없음) : A=1,392㎡
4. 사업시행자의 성명 및 주소(변경없음)
 - 가. 성 명: 여수시장
 - 나. 주 소: 여수시 시청로 1(학동)
5. 사업시행기간(변경): **기정: 2020. 7.30.~2023.12.31.**
변경: 2020. 7.30.~2025.12.31.
6. 수용 또는 사용할 토지 또는 건물의 소재지·지번·지목 및 면적, 소유권과 소유권외의 권리의 명세 및 그 소유자·권리자의 성명·주소(변경) : 붙임
7. 공공시설 등의 귀속 및 양도에 관한 사항(변경없음) : 해당없음
8. 기타 자세한 사항은 여수시 도시계획과(☎061-659-4013) 및 여성가족과(☎061-659-4174)로 문의하여 주시기 바랍니다.

□ 수용 또는 사용할 토지 또는 건물의 소재지·지번·지목 및 면적, 소유권과 소유권이외의 권리의 명세 및 그 소유자·권리자의 성명·주소

○ 토지조서(변경)

| 연 번 | 토 지 소재지 | 지 번 | 지목 | 지적 면적 (㎡) | 편입 면적 (㎡) | 소 유 자 | | 소유권이외의 권리자 | | | 비고 |
|--------|------------|--------|----|-----------------|-----------------|------------------------------------|-----|------------|----|----|----|
| | | | | | | 주 소 | 성 명 | 권리 내용 | 성명 | 주소 | |
| 1 | 여수시 미평동 | 591-8 | 대 | 99.5 | 99.5 | 미평동 591-8 | 황영심 | | | | |
| 2 | 여수시 미평동 | 591-7 | 대 | 110.6 | 110.6 | 교동 596-20 | 황의권 | | | | |
| 3 | 여수시 미평동 | 591-6 | 대 | 144.2 | 144.2 | 미평1길 22, 3동 404호(미평동, 귀인아파트) | 서하운 | | | | |
| 4 | 여수시 미평동 | 591-5 | 대 | 177.4 | 177.4 | 여서로 135 | 김현수 | | | | |
| 5 | 여수시 미평동 | 591-4 | 대 | 376.0 | 376.0 | 미평동 582-9 | 김덕태 | | | | 기정 |
| | | | | | | 박람회길 61 | 박정원 | | | | 변경 |
| | | | | | | 상암로 16 | 박정철 | | | | |
| | | | | | | 상암로 16 | 배영미 | | | | |
| 6 | 여수시 미평동 | 591-9 | 대 | 2563.8 | 255.3 | 공유지 | 여수시 | | | | |
| 7 | 여수시 미평동 | 591-17 | 대 | 1591.8 | 229.0 | 공유지 | 여수시 | | | | |
| 합계 | | | | | 1,392 | | | | | | |

○ 지장물조서(변경)

| 연번 | 소재지 | | 물건의 종류 | 구조및 규격 | 수량(㎡) | 소 유 자 | | 이해관계인 | | | 비고 |
|----|-----|-------|----------------|-----------|-------|-------|------------------------------------|----------|----|----|----|
| | 위치 | 번지 | | | | 성명 | 주소 | 권리 내용 | 성명 | 주소 | |
| 1 | 미평동 | 591-8 | 소매점(1층) | m2 | 89.0 | 황영심 | 미평동 591-8 | | | | |
| | | | 주택(2층) | m2 | 89.0 | | | | | | |
| | | | 간판 | EA | 1.0 | | | | | | |
| | | | 간판 | EA | 1.0 | | | | | | |
| 2 | 미평동 | 591-7 | 마당(con'c) | m2 | 108.0 | 황의권 | 교동 596-20 | | | | |
| | | | 담장 | m2 | 57.5 | | | | | | |
| | | | 철제대문 | EA | 1.0 | | | | | | |
| | | | 간판 | EA | 1.0 | | | | | | |
| 3 | 미평동 | 591-6 | 제1종근린 생활시설 | m2 | 94.0 | 서하운 | 미평1길 22, 3동 404호(미평동, 귀인아파트) | | | | |
| | | | 채양 | m2 | 22.0 | | | | | | |
| | | | 가추바닥 (보도블록) | m2 | 22.0 | | | | | | |
| | | | 철제대문 | EA | 1.0 | | | | | | |
| | | | 간판 | EA | 1.0 | | | | | | |
| | | | 간판 | EA | 1.0 | | | | | | |
| 4 | 미평동 | 591-5 | 창고 | m2 | 36.0 | 김현수 | 여서로 135 | | | | |
| | | | 창고 | m2 | 4.0 | | | | | | |
| | | | 마당(con'c) | m2 | 32.0 | | | | | | |
| | | | 철제대문 | EA | 1.0 | | | | | | |
| | | | 판넬담 | M | 5.6 | | | | | | |
| | | | 철제웁스 | M | 11.0 | | | | | | |
| | | | 능형망웁스 | M | 13.0 | | | | | | |
| | | | 간판 | EA | 1.0 | | | | | | |
| 5 | 미평동 | 591-4 | 소매점(1층) | m2 | 111.0 | 김덕태 | 미평동 582-9 | | | | 기정 |
| | | | 주택(2층) | m2 | 111.0 | | | | | | |
| | | | 화장실 | m2 | 6.0 | | | | | | |
| | | | 창고 | m2 | 16.0 | | | | | | |
| | | | 창고 | m2 | 44.0 | | | | | | |
| | | | 판넬 | m2 | 11.0 | | | | | | |
| | | | 채양 | m2 | 14.0 | | | | | | |
| | | | 담장 | m2 | 50.4 | | | | | | |
| | | | 마당(con'c) | m2 | 39.0 | | | | | | |
| | | | 마당 (보도블록) | m2 | 50.0 | | | | | | |
| | | | 철제대문 | EA | 1.0 | | | | | | |
| | | | 메쉬웁스 | M | 3.0 | | | | | | |
| | | | 철제웁스 | M | 8.0 | | | | | | |
| | | | 간판 | EA | 1.0 | | | | | | |
| | | | 간판 | EA | 1.0 | | | | | | |
| | | | 비파나무 | 주 | 3.0 | | | | | | |
| | | | 감나무 | 주 | 3.0 | | | | | | |
| | | | 단풍나무 | 주 | 4.0 | | | | | | |
| | | | 동백나무 | 주 | 9.0 | | | | | | |
| | | | 무화과 | 주 | 3.0 | | | | | | |
| | | | 앵두나무 | 주 | 2.0 | | | | | | |
| | | | 철쭉 | 주 | 15.0 | | | | | | |
| | | | 진달래꽃 | 주 | 11.0 | | | | | | |
| | | | 아로니아 | 주 | 4.0 | | | | | | |
| | | | 허브나무 | 주 | 1.0 | | | | | | |

| 연번 | 소재지 | | 물건의 종류 | 구조및 규격 | 수량(㎡) | 소 유 자 | | 이해관계인 | | | 비고 |
|----|-----|--------|---------------|-----------|-------|-------------------|-----------------------------|----------|----|----|----|
| | 위치 | 번지 | | | | 성명 | 주소 | 권리 내용 | 성명 | 주소 | |
| 5 | 미평동 | 591-4 | 소매점(1층) | m2 | 111.0 | 박정원 박정철 배영미 | 박람회길 61 상암로 16 상암로 16 | | | | 변경 |
| | | | 주택(2층) | m2 | 111.0 | | | | | | |
| | | | 화장실 | m2 | 6.0 | | | | | | |
| | | | 창고 | m2 | 16.0 | | | | | | |
| | | | 창고 | m2 | 44.0 | | | | | | |
| | | | 판넬 | m2 | 11.0 | | | | | | |
| | | | 채양 | m2 | 14.0 | | | | | | |
| | | | 담장 | m2 | 50.4 | | | | | | |
| | | | 마당(con'c) | m2 | 39.0 | | | | | | |
| | | | 마당 (보도블록) | m2 | 50.0 | | | | | | |
| | | | 철제대문 | EA | 1.0 | | | | | | |
| | | | 메쉬웬스 | M | 3.0 | | | | | | |
| | | | 철제웬스 | M | 8.0 | | | | | | |
| | | | 간판 | EA | 1.0 | | | | | | |
| | | | 간판 | EA | 1.0 | | | | | | |
| | | | 비파나무 | 주 | 3.0 | | | | | | |
| | | | 감나무 | 주 | 3.0 | | | | | | |
| | | | 단풍나무 | 주 | 4.0 | | | | | | |
| | | | 동백나무 | 주 | 9.0 | | | | | | |
| | | | 무화과 | 주 | 3.0 | | | | | | |
| | | | 앵두나무 | 주 | 2.0 | | | | | | |
| | | | 철쭉 | 주 | 15.0 | | | | | | |
| | | | 진달래꽃 | 주 | 11.0 | | | | | | |
| | | | 아로니아 | 주 | 4.0 | | | | | | |
| | | | 허브나무 | 주 | 1.0 | | | | | | |
| 6 | 미평동 | 591-9 | 교육연구원 복지시설 | m2 | 122.0 | 여수시 | 공유지 | | | | |
| | | | 채양 | m2 | 15.9 | | | | | | |
| 7 | 미평동 | 591-17 | 정자 | EA | 1.0 | 여수시 | 공유지 | | | | |

여수 도시계획시설(도로)사업 실시계획(변경)인가 고시

「국토의 계획 및 이용에 관한 법률」 제88조, 제91조, 같은 법률 시행령 제97조, 제100조 및 「전라남도 사무위임 조례」 제2조에 따라 여수 도시계획시설(도로)사업 실시계획(변경)을 인가하고 다음과 같이 고시합니다.

2023.11.30.

여 수 시 장

1. 사업시행지 위치(변경없음) : 여수시 덕충동 2016번지 일원
2. 사업종류 및 명칭(변경없음)
 - 가. 종 류 : 도시계획시설(도로: 대로 3-1)사업
 - 나. 명 칭 : 박람회장 정문 앞~엑스포역 보도 및 가속차로 개설공사
3. 사업의 면적 또는 규모(변경)
 - 가. 면 적 : 기정 1,553㎡ → 변경 1,597.1㎡
 - 나. 규 모 : 가속차로(L=85m, B=3.5m), 보도(L=240m, B=3.0m)
4. 사업시행자의 성명 및 주소(변경없음)
 - 가. 성 명 : 여수시장
 - 나. 주 소 : 여수시 시청로 1(학동)
5. 사업시행기간(변경없음): 2022. 5.19. ~ 2023.12.31.
6. 수용 또는 사용할 토지 또는 건물의 소재지·지번·지목 및 면적, 소유권과 소유권외의 권리의 명세 및 그 소유자·권리자의 성명·주소(변경): 다음
7. 공공시설 등의 귀속 및 양도에 관한 사항 : 해당없음
8. 기타 자세한 사항은 여수시 도시계획과(☎061-659-4011) 및 도로과(☎061-659-4073)로 문의하여 주시기 바랍니다.

□ 수용 또는 사용할 토지 또는 건물의 소재지·지번·지목 및 면적, 소유권과 소유권이외의 권리의 명세 및 그 소유자·권리자의 성명·주소

○ 토지조서

- 기 정

| 번호 | 소재지 | 지번 | 지목 | 지적 (㎡) | 편입 (㎡) | 소유자 | | 관계인 | | | 비고 |
|-----|-----|--------|----|-----------|-----------|---------------------------|------------------------|-----|----|----------|----|
| | | | | | | 성명 | 주소 | 성명 | 주소 | 권리 관계 | |
| 1 | 공화동 | 1490 | 공원 | 2,429 | 278 | 재단법인 2012여수세계박람회 재단 | 전라남도 여주시 덕충동 2007-2 | | | | |
| 2 | 공화동 | 1491 | 잡 | 4,417 | 171 | 재단법인 2012여수세계박람회 재단 | 전라남도 여주시 덕충동 2007-2 | | | | |
| 3 | 덕충동 | 1493 | 도 | 8,395 | 118 | 여주시 | | | | | |
| 4 | 덕충동 | 2007-1 | 잡 | 3,504 | 14 | 재단법인 2012여수세계박람회 재단 | 전라남도 여주시 덕충동 2007-2 | | | | |
| 5 | 덕충동 | 2016 | 공원 | 8,487 | 496 | 재단법인 2012여수세계박람회 재단 | 전라남도 여주시 덕충동 2007-2 | | | | |
| 6 | 덕충동 | 2017 | 도 | 2,503 | 211 | 여주시 | | | | | |
| 7 | 덕충동 | 2018 | 도 | 5,298 | 178 | 재단법인 2012여수세계박람회 재단 | 전라남도 여주시 덕충동 2007-2 | | | | |
| 8 | 덕충동 | 2019 | 도 | 2,167 | 87 | 재단법인 2012여수세계박람회 재단 | 전라남도 여주시 덕충동 2007-2 | | | | |
| 합 계 | | | | 37,200 | 1,553 | | | | | | |

- 변 경

| 번호 | 소재지 | 지번 | 지목 | 지적 (㎡) | 편입 (㎡) | 소유자 | | 관계인 | | | 비고 |
|-----|-----|--------|----|-----------|-----------|-----|----|-----|----|----------|----|
| | | | | | | 성명 | 주소 | 성명 | 주소 | 권리 관계 | |
| 1 | 덕충동 | 2007-3 | 도로 | 102.7 | 102.7 | 여주시 | | | | | |
| 2 | " | 2016-2 | 도로 | 496.0 | 496.0 | 여주시 | | | | | |
| 3 | " | 2018-1 | 도로 | 194.6 | 194.6 | 여주시 | | | | | |
| 4 | " | 2017 | 도로 | 2,020.2 | 211.0 | 여주시 | | | | | |
| 5 | 공화동 | 1493 | 도로 | 8,870.2 | 592.8 | 여주시 | | | | | |
| 합 계 | | | | 11,683.7 | 1,597.1 | | | | | | |

여수 도시계획시설(도로)사업 실시계획(변경)인가 고시

「국토의 계획 및 이용에 관한 법률」 제88조, 제91조, 같은 법 시행령 제97조, 제100조 및 「전라남도 사무위임 조례」 제2조에 따라 여수 도시계획시설(도로)사업 실시계획(변경)을 인가하고 다음과 같이 고시합니다.

2023. 11. 30.

여 수 시 장

1. 사업시행지 위치(변경): 여수시 충무동 63-10번지 일원 → 여수시 충무동 63-27번지 일원
2. 사업종류 및 명칭(변경없음)
 - 가. 종 류: 도시계획시설(도로: 소로 3-24, 소로 3-151)사업
 - 나. 명 칭: 충무동 도시계획도로 개설공사
3. 사업의 면적 또는 규모(변경없음)
 - 가. 면 적: 1,243㎡(1공구 724㎡, 2공구 519㎡)
 - 나. 규 모: L=176m, B=6.0~8.5m(1공구 L=106m, B=6.0~8.5m, 2공구 L=70m, B=6.0~8.5m)
4. 사업시행자의 성명 및 주소(변경없음)
 - 가. 성 명: 여수시장
 - 나. 주 소: 여수시 시청로 1(학동)
5. 사업시행기간(변경) ┐기정: 2020. 6.25.~2023.12.31.
└변경: 2020. 6.25.~2025.12.31.
6. 수용 또는 사용할 토지 또는 건물의 소재지·지번·지목 및 면적, 소유권과 소유권외의 권리의 명세 및 그 소유자·권리자의 성명·주소(변경): 붙임
7. 공공시설 등의 귀속 및 양도에 관한 사항: 해당없음
8. 기타 자세한 사항은 여수시 도시계획과(☎061-659-4013) 및 도로과(☎061-659-4078)로 문의 하여 주시기 바랍니다.

□ 수용 또는 사용할 토지 또는 건물의 소재지·지번·지목 및 면적, 소유권과 소유권이외의 권리의 명세 및 그 소유자·권리자의 성명·주소

○ 토지조서(변경)

- 1공구(변경)

편 입 토 지 조 서 (1공구)

| 순번 | 소재지 | 지번 | 지목 | 면 적 | | 소 유 자 | | 관 계 인 | | | 비고 |
|----|------------|------------|----|----------|----------|---------------|---|-------|-------------------------------------|----------|----|
| | 시군읍면동 | | | 토지 대장 | 편입 면적 | 성 명 | 주 소 | 성명 | 주 소 | 권리 관계 | |
| 1 | 여수시 충무동 | 63-24 | 전 | 1 | 1 | 배태순 | 여수시 충무동 63 | | | | 기정 |
| | 여수시 충무동 | 63-24 | 전 | 1 | 1 | 여수시 | | | | | 변경 |
| 2 | " | 63-25 | 전 | 3 | 3 | 황옥자 | 여수시 충무동 63-9 | | | | 기정 |
| | " | 63-25 | 전 | 3 | 3 | 여수시 | | | | | 변경 |
| | " | 63-26 | 전 | 1 | 1 | 황옥자 | 여수시 충무동 63-9 | | | | 기정 |
| | " | 63-26 | 전 | 1 | 1 | 여수시 | | | | | 변경 |
| 3 | " | 63-27 | 전 | 113 | 113 | 서점봉 | 여수시 충무동 63-10 | | | | 기정 |
| | " | 63-27 | 전 | 113 | 113 | 여수시 | | | | | 변경 |
| 4 | " | 630-1 2 | 도 | 38 | 38 | 국토교통부 | | | | | 기정 |
| | " | 630-1 4 | 도 | 22 | 22 | 국토교통부 | | | | | 기정 |
| 5 | " | 64-8 | 대 | 3 | 3 | 배효운 | 여수시 충무동 63-10 | | | | 기정 |
| | " | 64-8 | 대 | 3 | 3 | 여수시 | | | | | 변경 |
| 6 | 여수시 군자동 | 13-11 | 전 | 57 | 57 | 고영윤 | 경상남도 사천시 정동면 읍동길 27, 102동102호(사천청구타운) | | | | 기정 |
| | " | 13-11 | 전 | 57 | 57 | 여수시 | | | | | 변경 |
| 7 | " | 13-8 | 대 | 91 | 91 | 김영자 | 여수시 신월로 561-8, 13동 402호(신월동, 금호아파트) | | | | 기정 |
| | " | 13-8 | 대 | 91 | 91 | 여수시 | | | | | 변경 |
| 8 | " | 13-10 | 대 | 1 | 1 | 범희님 | 부산광역시 사상구 업공로 142,109동802호 | 문병준 | 부산광역시 부산진구 부전로 152번길 31-11 | 공유 | 기정 |
| | " | 13-10 | 대 | 1 | 1 | 여수시 | | | | | 변경 |
| 9 | " | 12-1 | 대 | 25 | 25 | 박홍근 | 서정 139 | | | | 기정 |
| 10 | 여수시 충무동 | 64-7 | 대 | 1 | 1 | 김정연 | 여수시 망마로 82-10, 22동 201호 | | | | 기정 |
| | " | 64-7 | 대 | 1 | 1 | 여수시 | | | | | 변경 |
| 11 | " | 64-6 | 대 | 1 | 1 | 최종남 | 전라북도 임실군 덕치면 두지1길 81-1 | | | | 기정 |
| | " | 64-6 | 대 | 1 | 1 | 여수시 | | | | | 변경 |
| 12 | " | 66-24 | 대 | 11 | 11 | 여수수산업 협동조합 | 여수시 봉산동 100-7 | | | | 기정 |
| | " | 66-24 | 대 | 11 | 11 | 여수시 | | | | | 변경 |
| 13 | " | 66-7 | 대 | 36 | 36 | 이봉이 | 여수시 충무동 66-7 | | | | 기정 |
| | " | 66-7 | 대 | 36 | 36 | 여수시 | | | | | 변경 |
| 14 | " | 66-22 | 대 | 68 | 68 | 임채문 | 전라북도 순창군 동계면 석전길 15 | | | | 기정 |

편 입 토 지 조 서 (1공구)

| 순번 | 소재지 | 지번 | 지목 | 면 적 | | 소 유 자 | | 관 계 인 | | | 비고 |
|----|------------|-------|----|----------|----------|---------------|-----------------------------------|-------|-----|----------|----|
| | 시군읍면동 | | | 토지 대장 | 편입 면적 | 성 명 | 주 소 | 성명 | 주 소 | 관리 관계 | |
| | " | 66-22 | 대 | 68 | 68 | 여수시 | | | | | 변경 |
| | " | 66-23 | 대 | 1 | 1 | 임채문 | 전라북도 순창군 동계면 석전길 15 | | | | 기정 |
| | " | 66-23 | 대 | 1 | 1 | 여수시 | | | | | 변경 |
| 15 | 여수시 충무동 | 66-21 | 대 | 46 | 46 | 장양숙 | 여수시 봉강서1길38, 104동 1101호 | | | | 기정 |
| | | 66-21 | 대 | 46 | 46 | 여수시 | | | | | 변경 |
| 16 | " | 66-20 | 대 | 7 | 7 | 여수수산업 협동조합 | 여수시 봉산동 100-7 | | | | 기정 |
| | " | 66-20 | 대 | 7 | 7 | 여수시 | | | | | 변경 |
| 17 | " | 66-3 | 대 | 46 | 46 | 이정호 | 여수시 군자1길 7-1 | | | | 기정 |
| | " | 66-3 | 대 | 46 | 46 | 여수시 | | | | | 변경 |
| 18 | " | 66-19 | 대 | 11 | 11 | 문미영 | 여수시 덕충2길 37, 212호(덕충동, 귀인그린파크) | | | | 기정 |
| | " | 66-19 | 대 | 11 | 11 | 여수시 | | | | | 변경 |
| 19 | " | 66-17 | 대 | 66 | 66 | 장양숙 | 여수시 봉강서1길38, 104동 1101호 | | | | 기정 |
| | | 66-17 | 대 | 66 | 66 | 여수시 | | | | | 변경 |
| 20 | " | 66-25 | 도 | 7 | 7 | 여수수산업 협동조합 | 여수시 봉산동 100-7 | | | | 기정 |
| | | 66-25 | 도 | 7 | 7 | 여수시 | | | | | 변경 |
| 21 | " | 67-1 | 대 | 68 | 68 | 김대안 | 여수시 국동 666-1 | | | | 기정 |
| | | 67-1 | 대 | 68 | 68 | 여수시 | | | | | 변경 |
| 계 | | | | | 724 | | | | | | 기정 |
| | | | | | 724 | | | | | | 변경 |

- 2공구(변경)

편 입 토 지 조 서 (2공구)

| 순번 | 소재지 | 지번 | 지목 | 면 적 | | 소 유 자 | | 관 계 인 | | | 비고 |
|-------------|------------|------------|----|----------|----------|-----------|--|-------|-------------------------------------|----------|----|
| | 시군읍면동 | | | 토지 대장 | 편입 면적 | 성 명 | 주 소 | 성명 | 주 소 | 권리 관계 | |
| 1 | 여수시 충무동 | 63-21 | 전 | 47 | 47 | 서점봉 | 여수시 충무동 63-10 | | | | 기정 |
| | " | 63-21 | 전 | 47 | 47 | 여수시 | | | | | 변경 |
| 2 | " | 62-14 | 도 | 125 | 125 | 여수시 | | | | | 기정 |
| 3 | " | 630-1 6 | 도 | 15 | 15 | 국토교통 부 | | | | | 기정 |
| 4 | 여수시 군자동 | 194-2 1 | 전 | 118 | 118 | 조양현 | 여수시 미평동 469-1 | | | | 기정 |
| | " | 194-2 1 | 전 | 118 | 118 | 여수시 | | | | | 변경 |
| 5 | " | 194-2 0 | 대 | 2 | 2 | 김용채 | 여수시 여서동 479 608동 1011호 | | | | 기정 |
| | " | 194-2 0 | 대 | 2 | 2 | 여수시 | | | | | 변경 |
| 6 | " | 194-1 5 | 도 | 7 | 7 | 백득심 | 여수시 고소동 410 | | | | 기정 |
| | " | 194-1 5 | 도 | 7 | 7 | 여수시 | | | | | 변경 |
| 7 | " | 194-2 5 | 전 | 12 | 12 | 최기정 | 서울특별시 용산구 이촌로 34, 8동 601호 | 최기주 | 서울특별시 동작구 장승배기로 3길 13 301호 | 공유 | 기정 |
| | " | 194-2 5 | 전 | 12 | 12 | 여수시 | | 최미애 | 서울특별시 동작구 장승배기로 9길 2-14 | 공유 | |
| | " | 194-2 5 | 전 | 12 | 12 | 여수시 | | | | | 변경 |
| 8 | " | 194-2 3 | 도 | 119 | 119 | 임상섭 | 경기도 안양시 동안구 동편로 120, 107동 705호 | | | | 기정 |
| | " | 194-2 3 | 도 | 119 | 119 | 여수시 | | | | | 변경 |
| 9 | " | 194-1 9 | 도 | 9 | 9 | 정태열 | 여수시 남면 안도리 613 | | | | 기정 |
| | " | 194-1 9 | 도 | 9 | 9 | 여수시 | | | | | 변경 |
| 10 | " | 194-1 8 | 도 | 9 | 9 | 장세춘 | 여수시 국동 1063-9 | | | | 기정 |
| | " | 194-1 8 | 도 | 9 | 9 | 여수시 | | | | | 변경 |
| 11 | " | 194-2 6 | 대 | 24 | 24 | 김유하 | 여수시 여서로 188, 704동 1201호 | | | | 기정 |
| | " | 194-2 6 | 대 | 24 | 24 | 여수시 | | | | | 변경 |
| 12 | " | 194-2 4 | 전 | 4 | 4 | 이미자 | 여수시 남산동 14-2 | | | | 기정 |
| | " | 194-2 4 | 전 | 4 | 4 | 여수시 | | | | | 변경 |
| 13 | " | 186-1 | 대 | 15 | 15 | 박수관 | 부산광역시 부산진구 중앙대로666번길 50 다동 4801호 | | | | 기정 |
| | " | 186-1 | 대 | 15 | 15 | 여수시 | | | | | 변경 |
| 14 | " | 224-1 | 구 | 13 | 13 | 국토교통 부 | | | | | 기정 |
| 계 | | | | | 519 | | | | | | 기정 |
| | | | | | 519 | | | | | | 변경 |
| 합 계(1, 2공구) | | | | | 1,243 | | | | | | 기정 |
| | | | | | 1,243 | | | | | | 변경 |

○ 지장물조서(변경)

- 1공구(변경)

지 장 물 조 서 (1공구)

| 연번 | 토지위치 | 물건의종류 | 구조및규격 | 단위 | 수량 | 소유자 | | 이해관계인 | 비고 |
|--------|-----------|-------|----------|----|-------|-----|------------------------|-------|----|
| | | | | | | 성명 | 주소 | | |
| 개인별 물건 | | | | | | | | | |
| 1 | 충무동 63-10 | 본체 | 조적조/스레트 | ㎡ | 72.30 | 서정봉 | 충무동 63-10 | | 기정 |
| | | 부속사 | 조적조/스레트 | ㎡ | 13.70 | | | | |
| | | 창고 | 조적조/슬래브 | ㎡ | 5.90 | | | | |
| | | 담장 | 벽돌콘크리트 | ㎡ | 42.7 | | | | |
| | | 마당 | 콘크리트 | ㎡ | 29 | | | | |
| | 충무동 63-10 | 본체 | 조적조/스레트 | ㎡ | 72.30 | 여수시 | | | 변경 |
| | | 부속사 | 조적조/스레트 | ㎡ | 13.70 | | | | |
| | | 창고 | 조적조/슬래브 | ㎡ | 5.90 | | | | |
| | | 담장 | 벽돌콘크리트 | ㎡ | 42.7 | | | | |
| | | 마당 | 콘크리트 | ㎡ | 29 | | | | |
| 2 | 군자동 13-2 | 본체 | 조적조/스레트 | ㎡ | 58.1 | 김영자 | 신월로 561-8,13동402호 | | 기정 |
| | | 부속사 | 조적조/스레트 | ㎡ | 17.30 | | | | |
| | | 창고 | 조적조/스레트 | ㎡ | 16.2 | | | | |
| | | 창고 | 가건물 | ㎡ | 14.7 | | | | |
| | | 담장 | 벽돌콘크리트 | ㎡ | 16.35 | | | | |
| | | 마당 | 콘크리트 | ㎡ | 35.00 | | | | |
| | | 대문 | | 개소 | 2 | | | | |
| | 군자동 13-2 | 본체 | 조적조/스레트 | ㎡ | 58.1 | 여수시 | | | 변경 |
| | | 부속사 | 조적조/스레트 | ㎡ | 17.30 | | | | |
| | | 창고 | 조적조/스레트 | ㎡ | 16.2 | | | | |
| | | 창고 | 가건물 | ㎡ | 14.7 | | | | |
| | | 담장 | 벽돌콘크리트 | ㎡ | 16.35 | | | | |
| | | 마당 | 콘크리트 | ㎡ | 35.00 | | | | |
| | | 대문 | | 개소 | 2 | | | | |
| 3 | 군자동 12 | 본체 | 조적조/합석 | ㎡ | 35.9 | 박홍근 | 여수시 서정 139 | | 기정 |
| | | 부속사 | 조적조/슬래브 | ㎡ | 12.2 | | | | |
| | | 창고 | 조적조/스레트 | ㎡ | 2.97 | | | | |
| | | 창고 | 조적조/스레트 | ㎡ | 1.70 | | | | |
| | | 담장 | 벽돌콘크리트 | ㎡ | 12.38 | | | | |
| | | 마당 | 콘크리트 | ㎡ | 54.0 | | | | |
| | | 대문 | | 개소 | 1 | | | | |
| 4 | 충무동 64-3 | 본체 | 조적조/지붕없음 | ㎡ | 31.3 | 김정연 | 신월로 561-8,13동402호 | | 기정 |
| | | 마당 | 콘크리트 | ㎡ | 15.0 | | | | |
| | 충무동 64-3 | 본체 | 조적조/지붕없음 | ㎡ | 31.3 | 여수시 | | | 기정 |
| | | 마당 | 콘크리트 | ㎡ | 15.0 | | | | |
| 5 | 충무동 64-1 | 본체 | 조적조/스레트 | ㎡ | 64.10 | 최종남 | 전라북도 임실군 덕치면 두지1길 81-1 | | 기정 |

지 장 물 조 서 (1공구)

| 연번 | 토지위치 | 물건의종류 | 구조및규격 | 단위 | 수량 | 소유자 | | 이해관계인 | 비고 |
|----|----------|--------|----------|----|-------|------|--------------------|-------|----|
| | | | | | | 성명 | 주소 | | |
| | | 부속사 | 조적조/스레트 | ㎡ | 7.50 | | | | |
| | 충무동 64-1 | 본체 | 조적조/스레트 | ㎡ | 64.10 | 여수시 | | | |
| | | 부속사 | 조적조/스레트 | ㎡ | 7.50 | | | | |
| 6 | 충무동 66-7 | 본체 | 조적조/슬래브 | ㎡ | 43.30 | 이봉이 | 충무동 66-7 | | 기정 |
| | | 부속사 | 조적조/스레트 | ㎡ | 5.30 | | | | |
| | | 창고 | 조적조/스레트 | ㎡ | 1.10 | | | | |
| | | 담장 | 벽돌콘크리트 | ㎡ | 7.92 | | | | |
| | | 마당 | 콘크리트 | ㎡ | 7.70 | | | | |
| | 충무동 66-7 | 본체 | 조적조/슬래브 | ㎡ | 43.30 | 여수시 | | | 변경 |
| | | 부속사 | 조적조/스레트 | ㎡ | 5.30 | | | | |
| | | 창고 | 조적조/스레트 | ㎡ | 1.10 | | | | |
| | | 담장 | 벽돌콘크리트 | ㎡ | 7.92 | | | | |
| | | 마당 | 콘크리트 | ㎡ | 7.70 | | | | |
| 7 | 충무동 66-6 | 본체(1층) | 조적조/슬래브 | ㎡ | 56.30 | 임채문 | 소호5길 22, 2동102호 | | 기정 |
| | | 문체(2층) | 조적조/슬래브 | ㎡ | 56.30 | | | | |
| | | 대문 | | 개소 | 1 | | | | |
| | 충무동 66-6 | 본체(1층) | 조적조/슬래브 | ㎡ | 56.30 | 여수시 | | | 변경 |
| | | 문체(2층) | 조적조/슬래브 | ㎡ | 56.30 | | | | |
| | | 대문 | | 개소 | 1 | | | | |
| 8 | 충무동 66-9 | 본체 | 조적조/스레트 | ㎡ | 57.60 | 김해용 | 충무동 66-9 | | 기정 |
| | | 부속사 | 조적조/슬래브 | ㎡ | 2.10 | | | | |
| | | 창고 | 조적조/스레트 | ㎡ | 2.05 | | | | |
| | | 대문 | | 개소 | 1 | | | | |
| | 충무동 66-9 | 본체 | 조적조/스레트 | ㎡ | 57.60 | | | | 변경 |
| | | 부속사 | 조적조/슬래브 | ㎡ | 2.10 | | | | |
| | | 창고 | 조적조/스레트 | ㎡ | 2.05 | | | | |
| | | 대문 | | 개소 | 1 | | | | |
| 9 | 충무동 66-5 | 본체 | 조적조/스레트 | ㎡ | 15.8 | 장양숙 | 봉강서1길38, 104동 1101 | | 기정 |
| | | 창고 | 조적조/지붕없음 | ㎡ | 6.60 | | | | |
| | | 마당 | 콘크리트 | ㎡ | 33.8 | | | | |
| | 충무동 66-5 | 본체 | 조적조/스레트 | ㎡ | 15.8 | 여수시 | | | 변경 |
| | | 창고 | 조적조/지붕없음 | ㎡ | 6.60 | | | | |
| | | 마당 | 콘크리트 | ㎡ | 33.8 | | | | |
| 10 | 충무동 66-4 | 본체 | 조적조/지붕없음 | ㎡ | 20.0 | 여수수협 | 봉산동 100-7 | | 기정 |
| | 충무동 66-4 | 본체 | 조적조/지붕없음 | ㎡ | 20.0 | 여수시 | | | 변경 |
| 11 | 충무동 66-2 | 본체 | 조적조/스레트 | ㎡ | 38.40 | 문미영 | 여수시 덕충2길 37, 212호 | | 기정 |
| | | 마당 | 콘크리트 | ㎡ | 41.20 | | | | |

지 장 물 조 서 (1공구)

| 연번 | 토지위치 | 물건의종류 | 구조및규격 | 단위 | 수량 | 소유자 | | 이해관계인 | 비고 |
|-----|-----------|-------|---------|----|-------|-----|----------------------------|-------|--------|
| | | | | | | 성명 | 주소 | | |
| | 충무동 66-2 | 본체 | 조적조/스레트 | ㎡ | 38.40 | | | | 변경 |
| | | 마당 | 콘크리트 | ㎡ | 41.20 | | | | |
| 12 | 충무동 66-3 | 본체 | 조적조/스레트 | ㎡ | 53.10 | 이정호 | 군자1길 7-1 | | 기정 |
| | | 마당 | 콘크리트 | ㎡ | 9.50 | | | | |
| | 충무동 66-3 | 본체 | 조적조/스레트 | ㎡ | 53.10 | 여수시 | | | 변경 |
| | | 마당 | 콘크리트 | ㎡ | 9.50 | | | | |
| 13 | 충무동 66-10 | 본체 | 조적조/스레트 | ㎡ | 25.60 | 심재희 | 전라북도 순창군 순창읍 남계로 59 | | 기정 |
| | 충무동 66-10 | 본체 | 조적조/스레트 | ㎡ | 25.60 | 여수시 | | | 변경 |
| 14 | 충무동 66-11 | 본체 | 조적조/함석 | ㎡ | 55.60 | 김지원 | 경기도 오산시 권동로69번 서길 19, 203호 | | 기정 |
| | | 담장 | 벽돌콘크리트 | ㎡ | 3.83 | | | | |
| | | 마당 | 콘크리트 | ㎡ | 23.70 | | | | |
| | | 대문 | | 개소 | 1 | | | | |
| | 충무동 66-11 | 본체 | 조적조/함석 | ㎡ | 55.60 | 여수시 | | | 변경 |
| | | 담장 | 벽돌콘크리트 | ㎡ | 3.83 | | | | |
| | | 마당 | 콘크리트 | ㎡ | 23.70 | | | | |
| | | 대문 | | 개소 | 1 | | | | |
| 15 | 충무동 71-24 | 본체 | 조적조/함석 | ㎡ | 44.30 | 최종남 | 전라북도 임실군 덕치면 두지1길 81-1 | | 기정 |
| | | 부속사 | 조적조/함석 | ㎡ | 19.9 | | | | |
| | | 창고 | 조적조/스레트 | ㎡ | 4.80 | | | | |
| | | 창고 | 조적조/함석 | ㎡ | 2.40 | | | | |
| | | 담장 | 벽돌콘크리트 | ㎡ | 15.53 | | | | |
| | | 마당 | 콘크리트 | ㎡ | 22.1 | | | | |
| 한전주 | | | | | | | | | |
| 1 | No.1+0.0 | 한전주 | | 주 | 1 | | | | 전용지 지정 |
| 2 | No.2+10.0 | 한전주 | | 주 | 1 | | | | 전용지 지정 |
| 통신주 | | | | | | | | | |
| 1 | No.0+7.0 | 통신주 | | 주 | 1 | | | | 전용지 지정 |
| 2 | No.4+18.0 | 통신주 | | 주 | 1 | | | | 전용지 지정 |

지 장 물 조 서 (2공구)(변경)

| 연번 | 토지위치 | 물건의종류 | 구조및규격 | 단위 | 수량 | 소유자 | | 이해관계인 | 비고 |
|-----|-----------|-------|---------|----|-------|-----|------------------------|-------|-----|
| | | | | | | 성명 | 주소 | | |
| 1 | 충무동 63-11 | 본체 | 조적조/함석 | ㎡ | 65.80 | 차동심 | 충무동 63-8 | | 기정 |
| | | 부속사 | 조적조/함석 | ㎡ | 28.90 | | | | |
| | | 담장 | 벽돌콘크리트 | ㎡ | 23.0 | | | | |
| | | 마당 | 콘크리트 | ㎡ | 18.0 | | | | |
| | | 대문 | | 개소 | 1 | | | | |
| | 충무동 63-11 | 본체 | 조적조/함석 | ㎡ | 65.80 | 여수시 | | | 변경 |
| | | 부속사 | 조적조/함석 | ㎡ | 28.90 | | | | |
| | | 담장 | 벽돌콘크리트 | ㎡ | 23.0 | | | | |
| | | 마당 | 콘크리트 | ㎡ | 18.0 | | | | |
| | | 대문 | | 개소 | 1 | | | | |
| 2 | 군자동 194-3 | 부속사 | 조적조/슬래브 | ㎡ | 8 | 김용채 | 여수시 여서동 479 608동 1011호 | | 기정 |
| | | 계단 | 콘크리트 | ㎡ | 2 | | | | |
| | | 담장 | 벽돌콘크리트 | ㎡ | 14.0 | | | | |
| 3 | 군자동194-17 | 본체 | 조적조/슬래브 | ㎡ | 66.50 | 김유하 | 여서로 188, 704동1201호 | | 기정 |
| | | 부속사 | 조적조/슬래브 | ㎡ | 1.80 | | | | |
| | | 부속사 | 조적조/슬래브 | ㎡ | 2.40 | | | | |
| | | 창고 | 조적조/스래트 | ㎡ | 2.50 | | | | |
| | | 담장 | 벽돌콘크리트 | ㎡ | 53.15 | | | | |
| | | 계단 | 콘크리트 | ㎡ | 1.8 | | | | |
| | | 마당 | 콘크리트 | ㎡ | 30 | | | | |
| | | 대문 | | 개소 | 1 | | | | |
| | 군자동194-17 | 본체 | 조적조/슬래브 | ㎡ | 66.50 | 여수시 | | | 변경 |
| | | 부속사 | 조적조/슬래브 | ㎡ | 1.80 | | | | |
| | | 부속사 | 조적조/슬래브 | ㎡ | 2.40 | | | | |
| | | 창고 | 조적조/스래트 | ㎡ | 2.50 | | | | |
| | | 담장 | 벽돌콘크리트 | ㎡ | 53.15 | | | | |
| | | 계단 | 콘크리트 | ㎡ | 1.8 | | | | |
| | | 마당 | 콘크리트 | ㎡ | 30 | | | | |
| | | 대문 | | 개소 | 1 | | | | |
| 한전주 | | | | | | | | | |
| 1 | No.3+2.0 | 한전주 | | 주 | 1 | | | | 경유권 |
| 통신주 | | | | | | | | | |
| 1 | No.0+7.0 | 통신주 | | 주 | 1 | | | | 경유권 |
| 가로등 | | | | | | | | | |
| 1 | No.3+0.0 | 보안등 | | 주 | 1 | | | | 경유권 |

여수시 지적재조사지구 실시계획 공람공고(안)

「지적재조사에 관한 특별법」 제6조에 의거 실시계획을 수립하고, 같은 법 제6조제2항에 따라 주민의견을 청취하고자 다음과 같이 공고합니다.

2023년 11월 27일

여 수 시 장

1. 사 업 명 : 2024년도 지적재조사사업
2. 사업위치 : 돌산읍 평사리 2번지 일원 2,446필지/1,247,810.0㎡
3. 공고기간 : 2023. 11. 30. ~ 2023. 12. 18.(공고일로부터 19일간)
4. 시 행 자 : 여 수 시 장
5. 사업기간 : 2024. 1. ~ 2025. 12. (2년)
6. 사 업 비 : 489백만원(전액국비)
7. 관계서류 열람 장소
 - 가. 관계서류 : 실시계획, 사업지구 위치도, 지번별조서 등
 - 나. 열람장소 : 여수시청 민원지적과 지적재조사팀
8. 제출방법 : 방문, 팩스 061) 659 - 5913, 우편
우편)59675 여수시 시청로 1 (학동) 여수시청 민원지적과 지적재조사팀
9. 기타
본 공람공고 내용에 대하여 의견이 있는 기관·단체 또는 개인은 공고기간 내에 붙임 의견서를 작성하여 제출하여 주시기 바라며, 기타 자세한 사항은 여수시 민원지적과 지적재조사팀 (061-659-3331, 3332, 3340, 3474, 3475)으로 문의하여 주시기 바랍니다.

여수 도시계획시설(도로)사업 실시계획(변경)인가 고시

「국토의 계획 및 이용에 관한 법률」 제88조, 제91조, 같은 법 시행령 제97조, 제100조 및 「전라남도 사무위임 조례」 제2조에 따라 여수 도시계획시설(도로)사업 실시계획(변경)을 인가하고 다음과 같이 고시합니다.

2023. 11. 30.

여 수 시 장

1. 사업시행지 위치(변경없음) : 여수시 신월동 177-59번지 일원
2. 사업종류 및 명칭(변경없음)
 - 가. 종 류 : 도시계획시설(도로: 소로 2-571)사업
 - 나. 명 칭 : 신월동 봉양마을 도시계획도로 개설공사
3. 사업의 면적 또는 규모(변경없음)
 - 가. 면적 : 1,832㎡
 - 나. 규모 : L=194m B=8.0m
4. 사업시행자의 성명 및 주소(변경없음)
 - 가. 성 명 : 여수시장
 - 나. 주 소 : 여수시 시청로 1(학동)
5. 사업시행기간(변경) : **┐기정: 2018.11.13.~2023.12.31.**
└변경: 2018.11.13.~2024.12.31.
6. 수용 또는 사용할 토지 또는 건물의 소재지·지번·지목 및 면적, 소유권과 소유권외의 권리의 명세 및 그 소유자·권리자의 성명·주소(변경없음): 붙임
7. 공공시설 등의 귀속 및 양도에 관한 사항(변경없음): 해당없음
8. 기타 자세한 사항은 여수시 도시계획과(☎061-659-4013) 및 도로과(☎061-659-4077)로 문의하여 주시기 바랍니다.

■ 수용 또는 사용할 토지 또는 건물의 소재지·지번·지목 및 면적, 소유권과 소유권외의 권리의 명세 및 그 소유자·권리자의 성명·주소

○ 토지조서(변경없음)

| 연번 | 소재지 | | 지목 | 지적 [㎡] | 편입 [㎡] | 소유자 | | 관계인 | | | 비고 |
|----|-----|--------|----|-----------|-----------|-----|-------------|-----|-------------|----------|----|
| | 동 | 지번 | | | | 성명 | 주소 | 성명 | 주소 | 권리 관계 | |
| 1 | 신월 | 177-59 | 잡 | 1 | 1 | | 여수시청 | | | | |
| 2 | 신월 | 177-58 | 잡 | 4 | 4 | | 여수시청 | | | | |
| 3 | 신월 | 177-56 | 잡 | 289 | 289 | | 여수시청 | | | | |
| 4 | 신월 | 177-54 | 도 | 18 | 18 | | 여수시청 | | | | |
| 5 | 신월 | 177-61 | 도 | 382 | 49 | | 여수시청 | | | | |
| 6 | 신월 | 177-60 | 대 | 5 | 5 | | 여수시청 | | | | |
| 7 | 신월 | 177-51 | 대 | 12 | 12 | | 여수시청 | | | | |
| 8 | 신월 | 177-6 | 도 | 10 | 14 | | 여수시청 | | | | |
| 9 | 신월 | 177-53 | 대 | 44 | 44 | | 여수시청 | | | | |
| 10 | 신월 | 176-2 | 도 | 3 | 3 | | 여수시청 | | | | |
| 11 | 신월 | 176-4 | 대 | 22 | 22 | | 여수시청 | | | | |
| 12 | 신월 | 175-3 | 도 | 7 | 7 | | 여수시청 | | | | |
| 13 | 신월 | 175-4 | 대 | 80 | 80 | | 여수시청 | | | | |
| 14 | 신월 | 175-5 | 대 | 10 | 4 | | 여수시청 | | | | |
| 15 | 신월 | 174-22 | 대 | 16 | 16 | | 여수시청 | | | | |
| 16 | 신월 | 174-21 | 답 | 42 | 42 | | 여수시청 | | | | |
| 17 | 신월 | 174-20 | 대 | 17 | 17 | | 여수시청 | | | | |
| 18 | 신월 | 174-19 | 대 | 40 | 40 | | 여수시청 | | | | |
| 19 | 신월 | 174-18 | 답 | 23 | 23 | | 여수시청 | | | | |
| 20 | 신월 | 166-1 | 대 | 63 | 63 | | 여수시청 | | | | |
| 21 | 신월 | 165-3 | 도 | 7 | 7 | | 여수시청 | | | | |
| 22 | 신월 | 164-5 | 대 | 67 | 67 | | 여수시청 | | | | |
| 23 | 신월 | 128-2 | 도 | 3 | 3 | | 여수시청 | | | | |
| 24 | 신월 | 128-4 | 대 | 50 | 50 | | 여수시청 | | | | |
| 25 | 신월 | 127-2 | 대 | 29 | 29 | | 여수시청 | | | | |
| 26 | 신월 | 129 | 도 | 181 | 8 | | 여수시청 | | | | |
| 27 | 신월 | 103 | 도 | 8,849 | 199 | | 여수시청 | | | | |
| 28 | 신월 | 117-4 | 대 | 3 | 3 | | 여수시청 | | | | |
| 29 | 신월 | 116-32 | 도 | 56 | 56 | | 여수시청 | | | | |
| 30 | 신월 | 116-30 | 임 | 121 | 121 | | 여수시청 | | | | |
| 31 | 신월 | 116-55 | 임 | 43 | 33 | | 여수시청 | | | | |
| 32 | 신월 | 116-54 | 전 | 135 | 135 | | 여수시청 | | | | |
| 33 | 신월 | 120-52 | 도 | 119 | 3 | | 여수시청 | | | | |
| 34 | 신월 | 120-2 | 대 | 172 | 1 | 임소동 | 여수시 신월동 120 | 최삼례 | 여수시 봉강동 418 | 근저당 | |
| | | | | | | 김길래 | 여수시 신월동 120 | | | | |
| 35 | 신월 | 124-4 | 도 | 6 | 6 | | 여수시청 | | | | |

| 연번 | 소재지 | | 지목 | 지적 [㎡] | 편입 [㎡] | 소 유 자 | | 관계인 | | | 비고 |
|----|-----|--------|----|-----------|-----------|-------|------|-----|-----|----------|----|
| | 동 | 지번 | | | | 성 명 | 주 소 | 성 명 | 주 소 | 권리 관계 | |
| 36 | 신월 | 125-3 | 대 | 4 | 4 | | 여수시청 | | | | |
| 37 | 신월 | 125-4 | 도 | 25 | 25 | | 여수시청 | | | | |
| 38 | 신월 | 126-2 | 도 | 10 | 10 | | 여수시청 | | | | |
| 39 | 신월 | 126-3 | 대 | 1 | 1 | | 여수시청 | | | | |
| 40 | 신월 | 1800-2 | 도 | 289 | 289 | | 여수시청 | | | | |
| 41 | 신월 | 1800-3 | 도 | 29 | 29 | | 여수시청 | | | | |
| 계 | | | | 11,287 | 1,832 | | | | | | |

여수 국가산업단지 개발사업 실시계획(변경)승인 고시

여수 국가산업단지 개발사업 실시계획(변경)승인 신청 건에 대하여 「산업입지 및 개발에 관한 법률」 제17조, 같은 법 시행령 제21조, 「전라남도 사무위임 규칙」 제2조에 따라 여수 국가산업단지 개발사업 실시계획(변경)승인 고시합니다.

2023. 11. 30.

여 수 시 장

1. 사업의 명칭(변경없음): 기초유기화학물질 제조업 부지조성공사
2. 사업시행자 성명 주소(변경)
 - 가. 성 명: **기정) 이일산업(주) 대표 박병헌, 공명식** → 변경) 이일산업(주) 대표 박병헌, 원명운
 - 나. 주 소: 여수시 삼동로 27-9
3. 사업의 목적 및 개요(변경없음)
 - 가. 사업의 목적: 여수국가산업단지 내 석유정유 및 화학공장에서 발생하는 원료로 아이소 파라핀, 및 디아로마틱 용제, 친환경 가소제, 소형항공기 연료 및 보일러 연료유 등을 생산하는 공장부지 조성을 목적으로 함.
 - 나. 사업의 개요: 43,286㎡
4. 사업시행지역의 위치 및 면적(변경없음)
 - 가. 위 치: 여수시 주삼동 604번지 일원
 - 나. 면 적: 43,286㎡
5. 사업시행기간(변경): **(당초) 2010. 3.25.~2023.12.31.**
(변경) 2010. 3.25.~2024. 6.30.
6. 수용 또는 사용할 토지세목조서(변경없음): 붙임1
7. 공공시설물 및 토지 등의 무상귀속과 대체에 관한 계획(변경없음): 게재생략
8. 국 · 공유지 관리처분계획(변경없음): 게재생략
9. 사업시행지역에 존치하고자 하는 기존공장이나 건축물 등의 명세서(변경없음): 붙임2
10. 도시관리계획 결정조서 및 지형도면 고시(변경없음): 게재생략
11. 관계도서는 여수시 도시계획과(659-4013) 및 이일산업(주) 현장사무실(061-691-2134)에 비치하고 이해관계인에게 보입니다.

■ 수용 또는 사용할 토지세목조서(변경) 붙임1

| 연번 | 위치 | 지번 | 지목 | 지적면적 (㎡) | 신청면적 (㎡) | 소유자 | | 비고 |
|----|-----|--------|----|-------------|-------------|-----------------|---------|----|
| | | | | | | 주소 | 성명 | |
| 합계 | | 80필지 | | | 43,286 | | | |
| 1 | 주삼동 | 985-4 | 답 | 681 | 681 | 전남 여수시 삼동로 27-9 | 이일산업(주) | |
| 2 | 주삼동 | 988-15 | 답 | 33 | 33 | 전남 여수시 삼동로 27-9 | 이일산업(주) | |
| 3 | 주삼동 | 988-3 | 답 | 883 | 883 | 전남 여수시 삼동로 27-9 | 이일산업(주) | |
| 4 | 주삼동 | 988-14 | 답 | 52 | 52 | 전남 여수시 삼동로 27-9 | 이일산업(주) | |
| 5 | 주삼동 | 987-4 | 답 | 740 | 740 | 전남 여수시 삼동로 27-9 | 이일산업(주) | |
| 6 | 주삼동 | 986-4 | 답 | 773 | 773 | 전남 여수시 삼동로 27-9 | 이일산업(주) | |
| 7 | 주삼동 | 614-4 | 답 | 1,504 | 1,504 | 전남 여수시 삼동로 27-9 | 이일산업(주) | |
| 8 | 주삼동 | 999-2 | 전 | 116 | 116 | 전남 여수시 삼동로 27-9 | 이일산업(주) | |
| 9 | 주삼동 | 613-4 | 답 | 1,488 | 1,488 | 전남 여수시 삼동로 27-9 | 이일산업(주) | |
| 10 | 주삼동 | 999-9 | 도 | 336 | 336 | 전남 여수시 삼동로 27-9 | 이일산업(주) | |
| 11 | 주삼동 | 615-1 | 답 | 15 | 15 | 전남 여수시 삼동로 27-9 | 이일산업(주) | |
| 12 | 주삼동 | 612-4 | 답 | 1,543 | 1,543 | 전남 여수시 삼동로 27-9 | 이일산업(주) | |
| 13 | 주삼동 | 608-6 | 답 | 314 | 314 | 전남 여수시 삼동로 27-9 | 이일산업(주) | |
| 14 | 주삼동 | 605-2 | 답 | 1,104 | 1,104 | 전남 여수시 삼동로 27-9 | 이일산업(주) | |
| 15 | 주삼동 | 606-7 | 답 | 145 | 145 | 전남 여수시 삼동로 27-9 | 이일산업(주) | |
| 16 | 주삼동 | 605-10 | 답 | 1,751 | 1,751 | 전남 여수시 삼동로 27-9 | 이일산업(주) | |
| 17 | 주삼동 | 997-36 | 잡 | 188 | 188 | 전남 여수시 삼동로 27-9 | 이일산업(주) | |
| 18 | 주삼동 | 599-6 | 답 | 142 | 142 | 전남 여수시 삼동로 27-9 | 이일산업(주) | |
| 19 | 주삼동 | 600-10 | 답 | 75 | 75 | 전남 여수시 삼동로 27-9 | 이일산업(주) | |
| 20 | 주삼동 | 600-11 | 잡 | 76 | 76 | 전남 여수시 삼동로 27-9 | 이일산업(주) | |
| 21 | 주삼동 | 603-2 | 잡 | 7 | 7 | 전남 여수시 삼동로 27-9 | 이일산업(주) | |
| 22 | 주삼동 | 997-9 | 잡 | 54 | 54 | 전남 여수시 삼동로 27-9 | 이일산업(주) | |
| 23 | 주삼동 | 604 | 잡 | 20 | 20 | 전남 여수시 삼동로 27-9 | 이일산업(주) | |
| 24 | 주삼동 | 605-3 | 답 | 102 | 102 | 전남 여수시 삼동로 27-9 | 이일산업(주) | |
| 25 | 주삼동 | 605-4 | 답 | 158 | 158 | 전남 여수시 삼동로 27-9 | 이일산업(주) | |
| 26 | 주삼동 | 636-2 | 답 | 112 | 112 | 전남 여수시 삼동로 27-9 | 이일산업(주) | |

| 연번 | 위치 | 지번 | 지목 | 지적면적 (㎡) | 신청면적 (㎡) | 소유자 | | 비고 |
|----|-----|---------|----|-------------|-------------|----------------------------|----------|----|
| | | | | | | 주소 | 성명 | |
| 27 | 주삼동 | 592-2 | 제 | 1,203 | 134 | | 국(농림수산부) | |
| 28 | 주삼동 | 576-16 | 천 | 8,417 | 515 | | 국(농림수산부) | |
| 29 | 주삼동 | 602-5 | 답 | 3 | 3 | 전남 여수시 삼동로 27-9 | 이일산업(주) | |
| 30 | 주삼동 | 590-6 | 잡 | 216 | 216 | 전남 여수시 삼동로 27-9 | 이일산업(주) | |
| 31 | 주삼동 | 590-5 | 도 | 109 | 109 | 전남 여수시 삼동로 27-9 | 이일산업(주) | |
| 32 | 주삼동 | 590-4 | 전 | 624 | 624 | 여수시 삼동로 42 | 주정심 | |
| 33 | 주삼동 | 590-10 | 전 | 91 | 91 | 전남 여수시 삼동로 27-9 | 이일산업(주) | |
| 34 | 주삼동 | 산125-17 | 임 | 1,899 | 1,899 | 전라남도 여수시 무선로 50, 117동 902호 | 백경민 | |
| 35 | 주삼동 | 586-14 | 전 | 99 | 99 | 여천시 주삼동 586-1 | 백만두 | |
| 36 | 주삼동 | 586-13 | 답 | 143 | 143 | 여천시 주삼동 586-1 | 백만두 | |
| 37 | 주삼동 | 644-3 | 도 | 1,586 | 126 | | 여수시 | |
| 38 | 주삼동 | 586-23 | 도 | 18 | 18 | | 여수시 | |
| 39 | 주삼동 | 산125-13 | 도 | 3,920 | 524 | | 여수시 | |
| 40 | 주삼동 | 643 | 대 | 472 | 472 | 전남 여수시 삼동로 27-9 | 이일산업(주) | |
| 41 | 주삼동 | 643-21 | 대 | 43 | 43 | 여수시 삼동로 43 | 주정심 | |
| 42 | 주삼동 | 산125-21 | 도 | 12 | 12 | | 여수시 | |
| 43 | 주삼동 | 590-7 | 도 | 96 | 71 | | 여수시 | |
| 44 | 주삼동 | 643-18 | 대 | 63 | 16 | | 여수시 | |
| 45 | 주삼동 | 643-17 | 대 | 110 | 110 | 전남 여수시 삼동로 27-6 | 주식회사이레 | |
| 46 | 주삼동 | 643-6 | 대 | 226 | 226 | 전남 여수시 주삼동 643 | 주식회사이레 | |
| 47 | 주삼동 | 643-14 | 도 | 495 | 495 | 전남 여수시 삼동로 27-9 | 이일산업(주) | |
| 48 | 주삼동 | 638 | 잡 | 3,430 | 3,430 | 전남 여수시 삼동로 27-9 | 이일산업(주) | |
| 49 | 주삼동 | 639 | 답 | 122 | 122 | 전남 여수시 삼동로 27-9 | 이일산업(주) | |
| 50 | 주삼동 | 640 | 천 | 87 | 87 | 전남 여수시 삼동로 27-9 | 이일산업(주) | |
| 51 | 주삼동 | 629 | 답 | 91 | 91 | 전남 여수시 삼동로 27-9 | 이일산업(주) | |
| 52 | 주삼동 | 631-4 | 답 | 148 | 148 | 전남 여수시 삼동로 27-9 | 이일산업(주) | |
| 53 | 주삼동 | 616 | 답 | 173 | 173 | 전남 여수시 삼동로 27-9 | 이일산업(주) | |
| 54 | 주삼동 | 620-1 | 답 | 132 | 132 | 전남 여수시 삼동로 27-9 | 이일산업(주) | |

| 연번 | 위치 | 지번 | 지목 | 지적면적 (㎡) | 신청면적 (㎡) | 소유자 | | 비고 |
|----|-----|---------|----|-------------|-------------|-----------------|----------|----|
| | | | | | | 주소 | 성명 | |
| 55 | 주삼동 | 619-5 | 답 | 265 | 265 | 전남 여수시 삼동로 27-9 | 이일산업(주) | |
| 56 | 주삼동 | 618-7 | 답 | 107 | 107 | 전남 여수시 삼동로 27-9 | 이일산업(주) | |
| 57 | 주삼동 | 617 | 답 | 284 | 284 | 전남 여수시 삼동로 27-9 | 이일산업(주) | |
| 58 | 주삼동 | 616-3 | 도 | 99 | 99 | 전남 여수시 삼동로 27-9 | 이일산업(주) | |
| 59 | 주삼동 | 984 | 답 | 651 | 651 | 전남 여수시 삼동로 27-9 | 이일산업(주) | |
| 60 | 주삼동 | 983 | 답 | 220 | 220 | 전남 여수시 삼동로 27-9 | 이일산업(주) | |
| 61 | 주삼동 | 산130-25 | 임 | 219 | 219 | 전남 여수시 삼동로 27-9 | 이일산업(주) | |
| 62 | 주삼동 | 983-5 | 대 | 550 | 550 | 전남 여수시 삼동로 27-9 | 이일산업(주) | |
| 63 | 주삼동 | 산130-3 | 임 | 350 | 350 | 전남 여수시 삼동로 27-9 | 이일산업(주) | |
| 64 | 주삼동 | 617-1 | 전 | 897 | 897 | 전남 여수시 삼동로 27-9 | 이일산업(주) | |
| 65 | 주삼동 | 산128-7 | 임 | 793 | 793 | 전남 여수시 삼동로 27-9 | 이일산업(주) | |
| 66 | 주삼동 | 617-2 | 전 | 936 | 936 | 전남 여수시 삼동로 27-9 | 이일산업(주) | |
| 67 | 주삼동 | 산128-13 | 임 | 1,310 | 1,310 | 전남 여수시 삼동로 27-9 | 이일산업(주) | |
| 68 | 주삼동 | 988-13 | 답 | 1,570 | 1,570 | 전남 여수시 삼동로 27-9 | 이일산업(주) | |
| 69 | 주삼동 | 985-3 | 대 | 504 | 504 | 전남 여수시 삼동로 27-9 | 이일산업(주) | |
| 70 | 주삼동 | 산128-21 | 도 | 868 | 868 | 전남 여수시 삼동로 27-9 | 이일산업(주) | |
| 71 | 주삼동 | 985-5 | 도 | 74 | 74 | 전남 여수시 삼동로 27-9 | 이일산업(주) | |
| 72 | 주삼동 | 615 | 답 | 1,344 | 1,344 | 전남 여수시 삼동로 27-9 | 이일산업(주) | |
| 73 | 주삼동 | 612-3 | 잡 | 806 | 806 | 전남 여수시 삼동로 27-9 | 이일산업(주) | |
| 74 | 주삼동 | 636-1 | 답 | 2,245 | 2,245 | 전남 여수시 삼동로 27-9 | 이일산업(주) | |
| 75 | 주삼동 | 636 | 답 | 519 | 519 | 전남 여수시 삼동로 27-9 | 이일산업(주) | |
| 76 | 주삼동 | 637-1 | 잡 | 1,482 | 1,482 | 전남 여수시 삼동로 27-9 | 이일산업(주) | |
| 77 | 주삼동 | 997-12 | 구 | 678 | 678 | | 국(국토교통부) | |
| 78 | 주삼동 | 635 | 답 | 2,672 | 2,672 | 전남 여수시 삼동로 27-9 | 이일산업(주) | |
| 79 | 주삼동 | 634 | 답 | 1,190 | 1,190 | 전남 여수시 삼동로 27-9 | 이일산업(주) | |
| 80 | 주삼동 | 592-4 | 제 | 681 | 112 | | 국(농림수산부) | |

■ 존치토지 명세서(변경) 붙임2

| 연번 | 위치 | 지번 | 지목 | 지적면적 (㎡) | 신청면적 (㎡) | 소유자 | | 비 고 |
|----|-----|---------|----|-------------|-------------|---------------------------|-------|-----|
| | | | | | | 주소 | 소유자 | |
| 합계 | | 13개 필지 | | | 3,911 | | | |
| 1 | 주삼동 | 590-4 | 전 | 624 | 624 | 전남 여수시 삼동로 42 | 주정심 | |
| 2 | 주삼동 | 산125-17 | 임 | 1,899 | 1,899 | 전남 여수시 무선로50 117동 902호 | 백경민 | |
| 3 | 주삼동 | 586-14 | 전 | 99 | 99 | 전남 여수시 주삼동 586-1 | 백만두 | |
| 4 | 주삼동 | 586-13 | 답 | 143 | 143 | 전남 여수시 주삼동 586-1 | 백만두 | |
| 5 | 주삼동 | 643-21 | 대 | 43 | 43 | 여수시 삼동로 42 | 주정심 | |
| 6 | 주삼동 | 643-17 | 대 | 110 | 110 | 전남 여수시 삼동로 27-6 | (주)이레 | |
| 7 | 주삼동 | 643-6 | 대 | 226 | 226 | 전남 여수시 주삼동 643 | (주)이레 | |
| 8 | 주삼동 | 586-23 | 도 | 18 | 18 | | 여수시 | |
| 9 | 주삼동 | 644-3 | 도 | 1,586 | 126 | | 여수시 | |
| 10 | 주삼동 | 산125-13 | 도 | 3,920 | 524 | | 여수시 | |
| 11 | 주삼동 | 산125-21 | 도 | 12 | 12 | | 여수시 | |
| 12 | 주삼동 | 590-7 | 도 | 96 | 71 | | 여수시 | |
| 13 | 주삼동 | 643-18 | 대 | 63 | 16 | | 여수시 | |

여수시 고시 제2023 - 551호

공유수면 점용·사용 승인 고시

「공유수면 관리 및 매립에 관한 법률」 제10조 규정에 따라 공유수면 점용·사용 승인을 고시합니다.

| 승인번호 (승인일) | 점용·사용 장소 | 점용·사용 목적 | 점용·사 용 면적(㎡) | 점용·사용 기간 | 피 승 인 자 | | 비 고 |
|----------------------------|--|---|--------------------|-----------------------------|-----------------|--------------------------|--------|
| | | | | | 주 소 | 성 명 | |
| 2023-59 (2023. 11. 28.) | 여수시 화정면 낭도 인근해상 (34-36-32.0N, 127-34-13.0E) | 낭도 인근해상 통항선박 해상교통안전 을 위한 등부표설치 | 4,072 | '23. 11. 28. ~ '38. 11. 27. | 여수시 여서1로 107 | 여수지방 해양수산청 (항로표지과) | |

2023. 11. 29.

여 수 시 장

도로구간 변경 고시

「도로명주소법」 제8조 및 같은 법 시행규칙 제12조, 제14조의 규정에 따라 도로구간 변경에 관한 사항을 다음과 같이 고시합니다.

2023. 11. 30.

여 수 시 장 (인)

1. 고 시 일 : 2023년 11월 30일
2. 고시방법 : 시군구보, 여수시 홈페이지
3. 고시내용 : 도로구간 변경에 관한 사항(붙임참조)
 - 용주길
4. 기타 자세한 사항은 여수시 민원지적과(☎061-659-3357)로 문의하시기 바랍니다.

붙임 도로구간 변경 조서 및 현황도 1부. 끝.

도로구간 변경 조서 및 현황도

| 구분 | 도로명 | 행정구역 | 도로구간 | | 기초번호 | | 길이 (m) | 폭 (m) | 기초 간격 (m) | 설정 사유 |
|------|-----|------------|------|-------|------------|-----------|-----------|----------|-----------------|------------|
| | | | 시작지점 | 끝 지점 | 기초번호 시작 | 기초번호 끝 | | | | |
| 변경 전 | 용주길 | 화양면 용주리 | 16 | 478-4 | 121-1 | 121-35 | 174.09 | 6 | 15 | 1차 종속구간 변경 |
| 변경 후 | | | 16 | 473-2 | 121-1 | 121-38 | 181.94 | 6 | 10 | |



여수시 고시 제2023 - 554호

공유수면 점용·사용 승인 고시

「공유수면 관리 및 매립에 관한 법률」 제10조 규정에 따라 공유수면 점용·사용 승인을 고시합니다.

| 승인번호 (승인일) | 점용·사용 장소 | 점용·사용 목적 | 점용·사용 면적(㎡) | 점용·사용 기간 | 피 승 인 자 | | 비 고 |
|----------------------------|-----------------------------|-------------------------|----------------|----------------------------|----------------------|------------------|--------|
| | | | | | 주 소 | 성 명 | |
| 2023-60 (2023. 11. 30.) | 여수시 돌산읍 신복리 1626번지 일원 | 지방어항 (신기항) 보수보강공사 | 546 | '23. 12. 1. ~ '53. 11. 30. | 여수시 시청로 1 (학동) | 여수시장 (섬발전지원과) | |

2023. 12. 1.

여 수 시 장

여수시 고시 제2023 - 556호

공유수면 점용·사용 승인 고시

「공유수면 관리 및 매립에 관한 법률」 제10조 규정에 따라 공유수면 점용·사용 승인을 고시합니다.

| 승인번호 (승인일) | 점용·사용 장소 | 점용·사용 목적 | 점용·사용 면적(㎡) | 점용·사용 기간 | 피 승 인 자 | | 비 고 |
|----------------------------|-----------------------------|----------------------|----------------|----------------------------|-------------------------------------|------------------|--------|
| | | | | | 주 소 | 성 명 | |
| 2023-61 (2023. 11. 30.) | 여수시 돌산읍 울림리 1-33번지 지선 | 다도해해상 부잔교 설치공사 | 897 | '23. 12. 1. ~ '38. 11. 30. | 전라남도 완도군 군외면 청해진로 795-3 | 다도해해상 국립공원사무소 | |

2023. 12. 1.

여 수 시 장

공 고

「여수시 축제위원회 설치 및 운영 조례」 일부를 개정함에 있어 그 개정 이유와 주요내용을 시민에게 미리 알려 이에 대한 의견을 듣기 위하여 「행정절차법」 제41조 및 「여수시 자치법규의 입법에 관한 조례」 제5조의 규정에 의하여 다음과 같이 공고합니다.

2023년 11월 27일

여 수 시 장

「여수시 축제위원회 설치 및 운영 조례」 일부개정안 입법예고

1. 개정이유

- 「지방재정법 시행령」 제30조의2(보조사업의 사후평가) 〈삭제〉 개정
에 따라 축제위원회의 기능과 회의 규정을 정비하고,
- 축제별 추진위원회의 구성에 따른 위원 수, 임기, 구성 방법 등이 미비
하여 조문 개정 필요

2. 주요내용

- 「지방재정법 시행령」 제30조의2(보조사업의 사후평가) 〈삭제〉 개정
에 따른 다음 각 호 사항 개정(안 제5조)
 - 축제별 사업계획서 심의(2호)
 - 축제별 평가결과 검토 및 반영(3호)
- 위원회의 회의 개정(안 제8조)
 - 정기회의 삭제 / 위원장이 위원회 소집으로 개정

- 축제별 추진위원회 구성 개정 및 임기 조항 신설(안 제11조)
 - 위원 20명 내외 ⇒ 위원 15명 이내 / 위원 중에서 부위원장 호선 개정
 - 임기 : 위촉된 날로부터 다음 추진위원회 구성 전까지 / 1회에 한하여 연임 가능 조항 신설
- 추진위원회의 기능 중 축제 사후평가에 관한 사항 추가(안 제12조)
- 사업계획서 심의 개정(안 제13조)
 - 축제 개최 120일전에 사업계획서 제출 / 제2항 규정 삭제 / 각 호 신설
 - 심의대상 축제 : 여수거북선축제, 여수동동북축제, 여수밤바다불꽃축제
- 「지방재정법 시행령」 제30조의2(보조사업의 사후평가) 〈삭제〉 개정
따른 조항 삭제 및 조문 신설
 - 제1항(사후평가), 제2항(주민공개) 삭제 후 조문 신설

3. 조례 일부개정안 : 붙임 1

4. 신·구조문대비표 : 붙임 2

5. 입법 예고기간 : 2023. 11. 27. ~ 12. 18.(21일간)

6. 의견제출

- 제출기일: 2023년 12월 18일까지
- 제출방법: 서면·우편·팩스·전자메일 등
- 기재내용
 - 예고사항에 대한 항목별 의견(찬·반 여부와 그 이유)
 - 의견 제출자의 성명(단체의 경우 단체명과 대표자명), 주소, 전화번호
 - 기타 참고사항 등
- 제출기관: 여수시장(문화예술과)
 - 주 소 : 우)59675 여수시 시청로 1, 2층 문화예술과

- E-Mail : nana8424@korea.kr
- 전 화 : 061-659-4743
- F A X : 061-659-5855

입 법 예 고 사 항 에 대 한 의 건 서

□ 조례명 : 「여수시 축제위원회 설치 및 운영 조례」 일부개정안

○ 성명(단체명) :

○ 주 소 :

○ 전 화 번 호 :

| 조례안 항목별 내용 | 찬반여부 | | 의견(사유) | 기타 참고사항 |
|------------|------|----|--------|---------|
| | 찬성 | 반대 | | |
| | | | | |

붙임 1 개정 조례(안)

여수시 축제위원회 설치 및 운영 조례 일부개정 조례안

여수시 축제위원회 설치 및 운영 조례 일부를 다음과 같이 개정한다.

제5조 제2호, 제3호를 삭제하고 다음과 같이 한다

2. 축제별 사업계획서 심의
3. 축제별 평가 결과 검토 및 반영

제8조 제1항을 삭제하고 다음과 같이 한다.

제8조 제1항 위원장은 위원회의 회의를 소집하고 그 의장이 된다.

제11조 제2항 중 “20명 내외”를 “15명 이내”로 하고, 같은 조 제3항 중 “추진 위원장”을 “추진위원장과 부위원장은”으로 한다.

제11조 제4항을 다음과 신설한다.

제11조 제4항 위원의 임기는 위촉된 날로부터 해당연도 축제 종료 시까지로 하되, 1회에 한하여 연임할 수 있다.

제13조 제1항, 제2항을 삭제하고 다음과 같이 한다.

제13조(사업계획서 심의) 다음 각 호의 축제추진위원장은 축제에 관한 사업계획서를 축제 개최 90일 이전에 위원회에 제출하여야 하며, 위원회는 지체 없이 이를 심의하여야 한다.

1. 여수거북선축제
2. 여수동동북축제
3. 여수밤바다불꽃축제

부 칙

이 조례는 공포한 날부터 시행한다.

붙임 2 신·구조문 대비표

신 · 구조문 대비표

| 현행 | 개정안 |
|---|---|
| 제5조(위원회의 기능) (생략) | 제5조(위원회의 기능) (현행과 같음) |
| 1. (생략) | 1. (현행과 같음) |
| 2. <u>축제별 사업계획 예산 심의</u> | 2. <u>축제별 사업계획서 심의</u> |
| 3. <u>지방재정법 시행령 제30조의2(보조사업의 사후평가)에 의한 축제별 평가결과 검토 및 반영</u> | 3. <u>축제별 평가결과 검토 및 반영</u> |
| 4. (생략) | 4. (현행과 같음) |
| 제8조(회의) ① <u>위원회의 회의는 9월 정기회의를 소집하며 임시회의는 위원장이 필요하다고 인정할 때에 소집한다.</u> | 제8조(회의) ① <u>위원장은 위원회의 회의를 소집하고 그 의장이 된다.</u> |
| ② (생략) | ② (현행과 같음) |
| 제11조(추진위원회의 구성 등) | 제11조(추진위원회의 구성 등) |
| ① (생략) | ① (현행과 같음) |
| ② <u>추진위원회는 추진위원장 1명, 부위원장 1명을 포함한 20명 내외로 구성하고 추진위원은 시장이 위촉한다.</u> | ② ----- ----- <u>15명 이내</u> ----- ----- |
| ③ <u>추진위원장은 추진위원 중에서 호선한다.</u> | ③ <u>추진위원장과 부위원장</u> ----- ----- |

| 현행 | 개정안 |
|--|--|
| <p><u>④항 <신설></u></p> <p>제12조(추진위원회의 기능)</p> <p>① (생략)</p> <p>1. (생략)</p> <p>2. (생략)</p> <p>3. <신설></p> <p>② (생략)</p> <p>제13조(사업계획서의 심의)</p> <p>① <u>각 축제의 추진위원장은 익년 축제에 관한 사업계획서를 매년도 9월 10일이내에 위원회에 제출하여야 하며 위원회는 지체 없이 이를 심의하여야 한다.</u></p> <p>② <u>예산편성 시 위원회에서 심의한 예산 심의결과를 예산에 반영한다.</u></p> | <p>④ <u>추진위원의 임기는 위촉된 날로부터 다음 추진위원회 구성 전까지로 하되, 1회에 한하여 연임할 수 있다.</u></p> <p>제12조(추진위원회의 기능)</p> <p>① (현행과 같음)</p> <p>1. (현행과 같음)</p> <p>2. (현행과 같음)</p> <p>3. <u>축제의 사후평가에 관한 사항</u></p> <p>② (현행과 같음)</p> <p>제13조(사업계획서의 심의)</p> <p><삭 제></p> <p><삭 제></p> <p><u>다음 각 호의 축제추진위원장은 축제에 관한 사업계획서를 축제 개최 120일 이전에 위원회에 제출하여야 하며, 위원회는 지체 없이 이를 심의하여야 한다.</u></p> <p>1. <u>여수거북선축제</u></p> <p>2. <u>여수동동북축제</u></p> <p>3. <u>여수밤바다불꽃축제</u></p> <p>4. <u>지방재정법 시행령 제41조(재정투자사업에 대한 심사)에 의한</u></p> <p><u>심사 대상 축제</u></p> |

| 현행 | 개정안 |
|--|--|
| <p>제14조(축제사후평가 검토 및 반영)</p> <p>① <u>추진위원장은 지방재정법 시행령 제30조의2(보조사업의 사후평가)에 의거 평가하여야 하며, 특별한 사유가 없는 한 개선·보안사항에 대하여 다음 축제에 반영하여야 한다.</u></p> <p>② <u>추진위원장은 축제개최 후 2개월 이내에 사후평가결과를 위원회에 보고하여야 하며, 위원회는 그 결과를 시장에게 보고한 뒤 주민에게 공개하여야 한다.</u></p> | <p>제14조(축제사후평가 검토 및 반영)</p> <p><삭 제></p> <p><삭 제></p> <p>① <u>각 축제의 추진위원장은 축제개최 후 2개월 이내에 사후평가결과를 위원회에 보고하여야 한다.</u></p> <p>② <u>각 축제의 추진위원장은 축제의 사후평가 검토 결과에 따라 개선·보안사항에 대해서는 특별한 사유가 없는 한 다음 축제에 반영하여야 한다.</u></p> |

보상계획 열람 공고

우리 시에서 시행하는 『봉강동 진성여고 일원 교행지 설치공사』 구간에 편입되는 토지 등에 대하여 손실보상을 실시하고자 「공익사업을 위한 토지 등의 취득 및 보상에 관한 법률」 제15조에 따라 보상계획을 다음과 같이 공고하오니 토지소유자 및 이해관계인은 손실보상계획을 열람하시기 바라며, 의견이 있을 때에는 공고 기간 내 의견서를 서면으로 제출하여 주시기 바랍니다.

2023. 12. 1.

여 수 시 장 (인)

1. 사업개요

- 사 업 명: 봉강동 진성여고 일원 교행지 설치공사
- 사업시행자: 여수시장
- 사업 규모: L=100m, B=9m (308㎡)
- 사업 기간: 2022. 8. 25. ~ 2025. 12. 31.

2. 열람공고 기간: 2023. 12. 1. ~ 2023. 12. 14.(14일간)

3. 열람방법: 보상대상 토지 및 물건조서는 여수시 게시판 및 홈페이지에 게재하고, 우리 시 도로과에 비치하여 일반인에게 열람

여수시 홈페이지 주소 : www.yeosu.go.kr 게재

4. 보상시기: 추후 감정평가 후 개별 통지

5. 보상방법 및 절차(감정평가업체 추천 및 보상금 산정)

- 보상은 현금보상이며, 보상계약 체결 및 소유권이전 후 보상금을 계좌 입금합니다.
- 보상가격은 「공익사업을 위한 토지 등의 취득 및 보상에 관한 법률」 제68조의 규정에 따라 감정평가업자 3인(동법 제68조 제2항에 의거 시·도지사 및 소유자의 추천이 없을 경우 2인)의 평가액을 산술평균한 금액으로 결정합니다.
- 감정평가업자 1인을 별도로 추천하고자 하는 토지소유자는 보상대상 토지면적의 1/2이상에 해당하는 토지소유자와 보상대상 토지의 토지소유자 총수의 과반수의 동의를 받은 사실을 증명하는 서류를 첨부하여 보상계획의 열람기간 만료일로부터 30일 이내에 사업시행자에게 요청하시기 바라며, 제출 양식 및 작성요령은 아래와 같습니다.

감정평가업자 추천서

○ 추천업체 : 감정평가사

| 연번 | 토지소재지 | 편입지번 | 편입면적(㎡) | 소유자 | | 인감 날인 | 전화번호 | 비고 |
|----|-------|------|---------|-----|-----|----------|------|----|
| | | | | 주 소 | 성 명 | | | |
| | | | | | | | | |
| | | | | | | | | |

- ※ 제출양식의 모든 내용은 반드시 소유자 본인이 자필로 서명하고 인감을 날인하여야 하며, 대리인 서명은 불가합니다.
 소유자 사망이나 거소 불명에 따른 상속인은 제적등본 등 관계를 입증할 수 있는 서류를 첨부하여야 합니다.
 ※ 소유자 사망이나 거소불명에 따른 상속인은 제적등본 등 관계를 입증할 수 있는 서류를 첨부하여야 합니다.
 ※ 사업시행자 등은 토지소유자의 추천의사를 유선으로 확인할 수 있으며, 사실관계에 따라 추천에서 제외될 수 있습니다.
 ※ 위 개인정보 수집 및 이용은 상기 공사 보상관련 업무 시에만 활용됨을 알려드립니다.

- 협의가 성립하지 아니하거나 할 수 없을 경우에는 「공익사업을 위한 토지 등의 취득 및 보상에 관한 법률」 제28조 등이 정하는 바에 따라 수용재결 신청 및 진행할 예정입니다.

6. 기 타

- 편입 토지 등의 소유자와 관계인에 대하여는 개별 통지하나 주소나 거소불명으로 통지를 받지 못한 경우에는 「공익사업을 위한 토지 등의 취득 및 보상에 관한 법률」 시행령 제8조 (협의의 절차 및 방법 등) 규정에 의거 본 공고로 갈음합니다.
- 열람결과 대상물건 또는 소유권 등 권리관계가 열람한 조서의 내용과 다른 경우 열람기간 내 이의를 제기하여 주시기 바랍니다.
- 토지조서 및 물건조서 내용에 포함되어 있더라도 추후 관계법령 등에 위반한 사항이 확인될 경우 보상대상에서 제외됩니다.
- 기타 문의사항은 여수시 도로과(☎061-659-4064)로 문의바랍니다.

의견서

| | | | |
|-----------|----------------------|------|--|
| 사업명 | 봉강동 진성여고 일원 교행지 설치공사 | | |
| 사업장 위치 | | | |
| 사업자 | 전라남도 여수시장 | | |
| 의견제출자 | 성명 | 생년월일 | |
| | 주소 | 전화번호 | |
| 제출의견 | | | |
| 기 타 | | | |

「공익사업을 위한 토지 등의 취득 및 보상에 관한 법률」 제21조 및 같은 법 시행령 제11조에 따라 사업인정에 관한 의견을 제출합니다.

2023년 월 일

제출자 (서명 또는 인)

전라남도 여수시장 귀하

210mm×297mm[백상지 80g/㎡]

봉강동 진성여고 일원 교행지 설치공사 편입토지 조서

가격시점 : 2023.

작성자: 공무원 김상석 (인)

| 연번 | 토지소재지 | | 지적 (㎡) | 편입 (분할 후) | | 지목 | 실제 이용 상황 | 소유자 | | 이해관계인 | | | 비고 |
|----|-------|---------|-----------|--------------|-----------|----|----------------|---|----------|--------------|-----------------------|-------------------|----|
| | 소재지 | 지번 | | 지번 | 면적 (㎡) | | | 주소 | 성명 | 성명또는 명칭 | 주소 | 권리의 종류 및 내용 | |
| 계 | | | 35047 | | 308 | | | | | | | | |
| 1 | 봉강동 | 203-1 | 31559 | 203-105 | 11 | 학 | 학 | 여수시 봉강동 ***-1 | 학교법인**학원 | | | | |
| 2 | 봉강동 | 203-85 | 9 | 203-85 | 5 | 전 | 전 | | 여수시 | | | | |
| 3 | 봉강동 | 203-69 | 1 | 203-69 | 1 | 전 | 전 | | 여수시 | | | | |
| 4 | 봉강동 | 203-98 | 13 | 203-107 | 9 | 전 | 전 | 여수시 봉강동 ***-1 | 학교법인**학원 | | | | |
| 5 | 봉강동 | 203-69 | 262 | 203-90 | 4 | 전 | 전 | | 여수시 | | | | |
| 6 | 봉강동 | 203-96 | 11 | 203-106 | 3 | 임 | 임 | 여수시 봉강동 ***-1 | 학교법인**학원 | | | | |
| 7 | 봉강동 | 203-88 | 3 | 203-88 | 3 | 임 | 임 | | 여수시 | | | | |
| 8 | 봉강동 | 203-87 | 87 | 203-87 | 3 | 임 | 임 | | 여수시 | | | | |
| 9 | 봉강동 | 203-104 | 124 | 203-108 | 14 | 전 | 전 | 여수시 봉강동 ***-1 | 학교법인**학원 | | | | |
| 10 | 봉강동 | 203-86 | 30 | 203-86 | 7 | 전 | 전 | | 여수시 | | | | |
| 11 | 봉강동 | 28-4 | 21 | 28-4 | 8 | 전 | 전 | | 여수시 | | | | |
| 12 | 봉강동 | 28-1 | 610 | 28-5 | 24 | 전 | 전 | 서울특별시 **구 **길 **8, **6동 **5호 (**동, **아파트) | 송*호 | ***새마을 금고 | 여수시 **나무길 5-1(서*동) | 근저당권 지상권 | |
| 13 | 봉강동 | 27-32 | 123 | 27-32 | 15 | 전 | 전 | | 여수시 | | | | |
| 14 | 봉강동 | 27-7 | 37 | 27-36 | 18 | 전 | 전 | 봉**수길 10(봉*동) | 조*업 | | | | |

| | | | | | | | | | | | | | |
|----|-----|-------|-----|-------|----|---|---|---------------|----------|--|--|--|--|
| 15 | 봉강동 | 26-12 | 211 | 26-26 | 21 | 대 | 대 | 여수시 봉*동 ***-1 | 학교법인**학원 | | | | |
| 16 | 봉강동 | 26-24 | 34 | 26-24 | 16 | 대 | 대 | | 여수시 | | | | |
| 17 | 봉강동 | 474-1 | 745 | 474-7 | 56 | 전 | 전 | 여수시 봉*동 **5 | 김*호 | | | | |
| 18 | 봉강동 | 474-1 | 745 | 474-8 | 18 | 전 | 전 | 여수시 봉*동 **5 | 김*호 | | | | |
| 19 | 봉강동 | 474-5 | 42 | 474-5 | 21 | 전 | 전 | | 여수시 | | | | |
| 20 | 봉강동 | 474-6 | 4 | 474-6 | 1 | 도 | 도 | | 여수시 | | | | |
| 21 | 봉강동 | 474-3 | 195 | 474-3 | 47 | 전 | 전 | | 여수시 | | | | |
| 22 | 봉강동 | 29-4 | 28 | 29-4 | 1 | 도 | 도 | | 여수시 | | | | |
| 23 | 봉강동 | 26-23 | 153 | 26-23 | 2 | 전 | 전 | | 여수시 | | | | |

전문건설업(신규) 등록 공고

건설산업기본법 제9조의 규정에 의한 전문건설업 등록 사항을 동법 시행령 제11조 및 시행규칙 제8조의 규정에 의거 다음과 같이 공고합니다.

- 1. 상호 및 대표자 : 주식회사호남산업개발
- 2. 영 업 소 재 지 : 전남 여수시 소라면 죽림중앙로 21-32
- 3. 법인 등록번호 : 206211-00*****

| 업종명 | 등록번호 | 주력분야 | 등록일 |
|------------|------------|-----------|-------------|
| 철근.콘크리트공사업 | 여수-23-바-09 | 철근.콘크리트공사 | 2023.11.27. |

2023년 11월 27일

여 수 시 장

전문건설업(신규) 등록 공고

건설산업기본법 제9조의 규정에 의한 전문건설업 등록 사항을 동법 시행령 제11조 및 시행규칙 제8조의 규정에 의거 다음과 같이 공고합니다.

- 1. 상호 및 대표자 : 성일테크주식회사
- 2. 영 업 소 재 지 : 전남 여수시 여수산단1로 360
- 3. 법인 등록번호 : 206211-00*****

| 업종명 | 등록번호 | 주력분야 | 등록일 |
|---------------|------------|------|-------------|
| 도장.습식.방수.석공사업 | 여수-23-라-08 | 도장공사 | 2023.11.27. |

2023년 11월 27일

여 수 시 장

전문건설업(신규) 등록 공고

건설산업기본법 제9조의 규정에 의한 전문건설업 등록 사항을 동법 시행령 제11조 및 시행규칙 제8조의 규정에 의거 다음과 같이 공고합니다.

- 1. 상호 및 대표자 : 주식회사지지테크
- 2. 영 업 소 재 지 : 전남 여수시소호4길 5-7, 2층
- 3. 법인 등록번호 : 206211-00*****

| 업종명 | 등록번호 | 주력분야 | 등록일 |
|---------|------------|--------|-------------|
| 실내건축공사업 | 여수-23-나-04 | 실내건축공사 | 2023.11.27. |

2023년 11월 27일

여 수 시 장

유료 공영주차장 무료이용시간 조정에 따른 행정예고

유료 공영주차장 무료이용시간 조정에 앞서 지역주민 및 이해관계인의 의견을 청취하고자 다음과 같이 행정예고 합니다.

2023년 11월 28일

여 수 시 장

1. 예 고 명 : 유료 공영주차장 무료이용시간 조정
2. 예고목적 : 유료 공영주차장 무료이용시간 조정을 위하여 사전에 지역주민 및 이해관계인의 의견을 청취하고자 함.
3. 주요내용

| 구 분 | 현 행 | 변 경 |
|-------|---|---|
| 노상주차장 | <ul style="list-style-type: none">• 중식(12:00 ~ 14:00) 무료• 최초 30분 무료• 야간(17:00 ~ 08:00) 무료 | <ul style="list-style-type: none">• 중식(12:00 ~ 13:00) 무료• 최초 30분 무료• 야간(20:00 ~ 08:00) 무료 |
| 노외주차장 | <ul style="list-style-type: none">• 중식(12:00 ~ 14:00) 무료• 최초 2시간 무료• 야간(23:00 ~ 08:00) 무료 | <ul style="list-style-type: none">• 중식(12:00 ~ 14:00) 무료• 최초 1시간 무료• 야간(23:00 ~ 08:00) 무료 |
| 돌산공원 | <ul style="list-style-type: none">• 중식(12:00 ~ 14:00) 무료• 최초 1시간 무료• 야간(23:00 ~ 08:00) 무료 | 변동없음 |
| 오동도 | <ul style="list-style-type: none">• 최초 1시간 무료• 야간(23:00 ~ 08:00) 무료 | 변동없음 |

4. 관련근거 : 「행정절차법」 제46조(행정예고)

5. 공고방법 : 여수시청 홈페이지(<http://www.yeosu.go.kr>)

6. 공고기간 : 2023. 11. 28.(화) ~ 12. 19.(화) / 21일간

7. 의견제출

가. 행정예고에 대하여 의견이 있는 개인 또는 단체는 의견서를 여수시 주차차량과로 제출하여 주시기 바랍니다.

- 의견제출 서식 : [붙임 1] 참조

나. 제출방법 : 우편 또는 팩스

다. 제출기한 : 2023. 11. 28.(화) ~ 12. 19.(화) / 21일간

※ 제출기한 내 의견서 제출이 없을 때에는 의견이 없는 것으로 간주함

라. 제출기관 : 여수시 주차차량과(주차지원팀)

1) 주 소 : 전라남도 여수시 도원로 279, 3층(학동)

2) 전 화 : 061) 659-2141

3) 팩 스 : 061) 659-5864

붙임 행정예고에 대한 의견서 서식 1부. 끝.

【붙임】 서식

| | | | | |
|--|--------------------|--|------|--|
| 행정예고에 대한 의견서 | | | | |
| 예 고 내 용 | 유료 공영주차장 무료이용시간 조정 | | | |
| 의견 제출자 | 성 명 (개인/단체) | | 생년월일 | |
| | 주 소 | | 전화번호 | |
| 검토의견 (의견제출 내용) | | | | |
| | | | | |
| <p>유료 공영주차장 무료이용시간 조정에 따른 행정예고와 관련하여 위와 같이 의견을 제출합니다.</p> <p>2023년 월 일</p> <p style="display: flex; justify-content: space-between; margin-top: 20px;"> 제 출 자 (서명 또는 인) </p> | | | | |
| 여수시장 귀하 | | | | |

건축허가(장기 미착공·미사용승인) 취소 처분 공시송달 공고

「건축법」 제11조제7항에 따라 공사에 착수하였으나 공사의 완료가 불가능하다고 인정되는 경우와 건축허가를 받은 날로부터 2년 이내에 공사에 착수하지 아니한 건축허가 건에 대하여 건축허가 취소처분 통지(등기우편)하였으나, “수취인불명 및 폐문부재”등의 사유로 송달이 불가능하여 「행정절차법」 제14조제4항 규정에 따라 공시송달 공고합니다.

1. 제 목 : 건축허가 취소 통지
2. 처분근거 : 「건축법」 제11조제7항, 「행정절차법」 제14조제4항
3. 처분내용 : 건축허가 취소
4. 공고기간 : 2023. 11. 28. ~ 12. 15.(18일간)
5. 게시장소 : 읍면동 게시판 및 인터넷 홈페이지
6. 처분대상

| 연번 | 허가번호 | 허가일 | 대지위치 | 건축주 인적사항 | |
|----|-------------------------|-------------|------------------------------------|--------------------------------|--------------|
| | | | | 주소 | 성명 |
| 1 | 2019-허가민원과 -신축허가-401 | 2019.11.12. | 전라남도 여수시 돌산읍 우두리 1005-13 | 전라남도 장성군 남면 나노산단1로 * | 김*하 |
| 2 | 2018-허가민원과 -신축허가-434 | 2018.11.7. | 전라남도 여수시 율촌면 월산리 270-1 | 경기도 고양시 일산동구 중앙로1275번길 * | 이*길 |
| 3 | 2016-허가민원과 -신축허가-33 | 2016.2.1. | 전라남도 여수시 율촌면 조화리 752 외1필지 | 전라남도 순천시 기적의도서관길 90 * | 조*래 |
| 4 | 2014-건축과-신 축허가-81 | 2014.4.10. | 전라남도 여수시 돌산읍 금봉리 792 외1필지 | 전라남도 순천시 오천8길 15 * | (주)삼흥* *씨 |
| 5 | 2016-허가민원과 -신축허가-241 | 2016.6.29. | 전라남도 여수시 화양면 나진리 산 147 외1필지 | 전라남도 순천시 연향2로 55 * | 김*복 |
| 6 | 2019-허가민원과 -신축허가-74 | 2019.3.8. | 전라남도 여수시 돌산읍 우두리 797-17 | 전라남도 순천시 삼산초등길 20 * | 이*욱 |
| 7 | 2017-허가민원과 -신축허가-244 | 2017.7.11. | 전라남도 여수시 총무동 25 | 경기도 양주시 회천남로 54 * | 박*수 |
| 8 | 2018-허가민원과 -신축허가-454 | 2018.12.10. | 전라남도 여수시 봉산동 794-17 외1필지 | 경기도 광주시 초월읍 도평길110번길 * | 양*철 |
| 9 | 2017-허가민원과 -신축허가-427 | 2017.12.8. | 전라남도 여수시 봉산동 818-11 | 전라남도 여수시 신월로 757 * | 동***주 식회사 |
| 10 | 2018-허가민원과 -신축허가-173 | 2018.5.17. | 전라남도 여수시 돌산읍 우두리 1013-1 | 전라남도 여수시 웅천남8로 * | 이*숙 |
| 11 | 2014-건축과-신 축허가-137 | 2014.6.2. | 전라남도 여수시 웅천동 1798-11 (8블럭 가2-2) | 전라남도 여수시 웅천남8로 * | 김*흠 |

| | | | | | |
|----|-------------------------|-------------|---------------------------------|-----------------------|-------------------|
| 12 | 2019-허가민원과 -신축허가-254 | 2019.8.26. | 전라남도 여수시 학동 70-1 | 전라남도 여수시 웅천남1로 * | 김*봉 |
| 13 | 2006-허가민원과 -신축허가-182 | 2006.9.20. | 전라남도 여수시 소라면 복산리 1598-7 외1필지 | 전라남도 여수시 서부로 555 * | 박*래 |
| 14 | 2006-허가민원과 -신축허가-104 | 2006.6.7. | 전라남도 여수시 봉계동 418 | 전라남도 여수시 쌍봉로 * | 김*일 |
| 15 | 2017-허가민원과 -신축허가-277 | 2017.8.1. | 전라남도 여수시 돌산읍 우두리 1034-16 | 전라남도 여수시 양지6길 * | 박*태 외 1인 |
| 16 | 2017-허가민원과 -신축허가-3 | 2017.1.2. | 전라남도 여수시 돌산읍 우두리 1016-8 | 전라남도 여수시 박람회길 * | 신*임 |
| 17 | 2020-허가민원과 -신축허가-267 | 2020.8.1. | 전라남도 여수시 학동 75-3 외1필지 | 전라남도 여수시 거북선공원1길 * | 주식회 사***앤 디 |
| 18 | 2011-건축과-신 축허가-484 | 2011.12.3. | 전라남도 여수시 소라면 사곡리 960 | 전라남도 여수시 무선로 * | 전*천 |
| 19 | 2006-허가민원과 -신축허가-135 | 2006.7.11. | 전라남도 여수시 봉계동 419 | 전라남도 여수시 여천체육공원길 * | 류*선 |
| 20 | 2020-허가민원과 -신축허가-123 | 2020.3.26. | 전라남도 여수시 웅천동 1880-6 | 전라남도 여수시 여천체육공원길 * | 김*희 외 2인 |
| 21 | 2020-허가민원과 -신축허가-148 | 2020.4.16. | 전라남도 여수시 주삼동 918-15 | 전라남도 여수시 주동로 * | 김*호 |
| 22 | 2008-건축과-신 축허가-92 | 2008.11.7. | 전라남도 여수시 신덕동 산 110-4 외2필지 | 경기도 성남시 분당구 서현로 * | 주식회 사***앤 디 |
| 23 | 2017-허가민원과 -신축허가-431 | 2017.12.12. | 전라남도 여수시 돌산읍 우두리 755-75 외1필지 | 전라남도 여수시 종화1길 * | 김*진 |
| 24 | 2019-허가민원과 -신축허가-299 | 2019.10.10. | 전라남도 여수시 웅천동 1818-1 | 전라남도 여수시 대경도4길 * | 주식회 사*-1 |
| 25 | 2019-허가민원과 -신축허가-300 | 2019.10.10. | 전라남도 여수시 웅천동 1818-2 | 전라남도 여수시 대경도4길 * | 주식회 사*-2 |
| 26 | 2019-허가민원과 -신축허가-301 | 2019.10.10. | 전라남도 여수시 웅천동 1818-3 | 전라남도 여수시 대경도4길 * | 주식회 사*-3 |
| 27 | 2019-허가민원과 -신축허가-302 | 2019.10.10. | 전라남도 여수시 웅천동 1818-4 | 전라남도 여수시 대경도4길 * | 주식회 사*-4 |
| 28 | 2019-허가민원과 -신축허가-303 | 2019.10.10. | 전라남도 여수시 웅천동 1818-5 | 전라남도 여수시 대경도4길 * | 주식회 사*-5 |
| 29 | 2019-허가민원과 -신축허가-304 | 2019.10.10. | 전라남도 여수시 웅천동 1818-6 | 전라남도 여수시 대경도4길 * | 주식회 사*-6 |
| 30 | 2019-허가민원과 -신축허가-305 | 2019.10.10. | 전라남도 여수시 웅천동 1818-7 | 전라남도 여수시 대경도4길 * | 주식회 사*-7 |
| 31 | 2019-허가민원과 -신축허가-306 | 2019.10.10. | 전라남도 여수시 웅천동 1818-8 | 전라남도 여수시 대경도4길 * | 주식회 사*-8 |
| 32 | 2019-허가민원과 -신축허가-307 | 2019.10.10. | 전라남도 여수시 웅천동 1818-9 | 전라남도 여수시 대경도4길 * | 주식회 사*-9 |
| 33 | 2019-허가민원과 -신축허가-308 | 2019.10.10. | 전라남도 여수시 웅천동 1818-10 | 전라남도 여수시 대경도4길 * | 주식회 사*-10 |
| 34 | 2019-허가민원과 -신축허가-309 | 2019.10.10. | 전라남도 여수시 웅천동 1818-12 | 전라남도 여수시 대경도4길 * | 주식회 사*-11 |
| 35 | 2019-허가민원과 -신축허가-310 | 2019.10.10. | 전라남도 여수시 웅천동 1818-13 | 전라남도 여수시 대경도4길 * | 주식회 사*-12 |

| | | | | | |
|----|-------------------------|-------------|-------------------------------|---------------------------------|--------------------------|
| 36 | 2019-허가민원과 -신축허가-311 | 2019.10.10. | 전라남도 여수시 웅천동 1818-14 | 전라남도 여수시 대경도4길 * | 주식회 사*-13 |
| 37 | 2019-허가민원과 -신축허가-312 | 2019.10.10. | 전라남도 여수시 웅천동 1818-15 | 전라남도 여수시 대경도4길 * | 주식회 사*-14 |
| 38 | 2019-허가민원과 -신축허가-313 | 2019.10.10. | 전라남도 여수시 웅천동 1818-16 | 전라남도 여수시 대경도4길 * | 주식회 사*-15 |
| 39 | 2019-허가민원과 -신축허가-314 | 2019.10.10. | 전라남도 여수시 웅천동 1818-17 | 전라남도 여수시 대경도4길 * | 주식회 사*-16 |
| 40 | 2019-허가민원과 -신축허가-315 | 2019.10.10. | 전라남도 여수시 웅천동 1818-18 | 전라남도 여수시 대경도4길 * | 주식회 사*-17 |
| 41 | 2019-허가민원과 -신축허가-316 | 2019.10.10. | 전라남도 여수시 웅천동 1818-22 | 전라남도 여수시 대경도4길 * | 주식회 사*-18 |
| 42 | 2019-허가민원과 -신축허가-317 | 2019.10.10. | 전라남도 여수시 웅천동 1818-23 | 전라남도 여수시 대경도4길 * | 주식회 사*-19 |
| 43 | 2019-허가민원과 -신축허가-318 | 2019.10.10. | 전라남도 여수시 웅천동 1819-1 | 전라남도 여수시 대경도4길 * | 주식회 사*-20 |
| 44 | 2019-허가민원과 -신축허가-319 | 2019.10.10. | 전라남도 여수시 웅천동 1819-2 | 전라남도 여수시 대경도4길 * | 주식회 사*-21 |
| 45 | 2019-허가민원과 -신축허가-320 | 2019.10.10. | 전라남도 여수시 웅천동 1819-3 | 전라남도 여수시 대경도4길 * | 주식회 사*-22 |
| 46 | 2019-허가민원과 -신축허가-321 | 2019.10.10. | 전라남도 여수시 웅천동 1819-10 | 전라남도 여수시 대경도4길 * | 주식회 사*-23 |
| 47 | 2019-허가민원과 -신축허가-322 | 2019.10.10. | 전라남도 여수시 웅천동 1819-11 | 전라남도 여수시 대경도4길 * | 주식회 사*-24 |
| 48 | 2019-허가민원과 -신축허가-323 | 2019.10.10. | 전라남도 여수시 웅천동 1819-12 | 전라남도 여수시 대경도4길 * | 주식회 사*-25 |
| 49 | 2019-허가민원과 -신축허가-324 | 2019.10.10. | 전라남도 여수시 웅천동 1819-16 | 전라남도 여수시 대경도4길 * | 주식회 사*-26 |
| 50 | 2019-허가민원과 -신축허가-325 | 2019.10.10. | 전라남도 여수시 웅천동 1819-17 | 전라남도 여수시 대경도4길 * | 주식회 사*-27 |
| 51 | 2019-허가민원과 -신축허가-326 | 2019.10.10. | 전라남도 여수시 웅천동 1819-18 | 전라남도 여수시 대경도4길 * | 주식회 사*-28 |
| 52 | 2019-허가민원과 -신축허가-327 | 2019.10.10. | 전라남도 여수시 웅천동 1819-19 | 전라남도 여수시 대경도4길 * | 주식회 사*-29 |
| 53 | 2017-허가민원과 -신축허가-31 | 2017.1.18. | 전라남도 여수시 소라면 사곡리 1238 외2필지 | 전라남도 여수시 남산북9길 * | 주식회 사***관 광리조 트 |
| 54 | 2019-허가민원과 -신축허가-409 | 2019.11.14. | 전라남도 여수시 돌산읍 우두리 1076-18 | 대구광역시 달성군 구지면 국가산단대로64길 * | 서*선 |

7. 기타사항

본 처분 내용에 대하여 이의가 있을 경우 「행정심판법」 제27조 규정에 따라 처분이 있음을 알게 된 날로부터 90일 이내, 처분이 있었던 날부터 180일 이내에 행정심판을 청구하거나, 「행정소송법」 제20조 규정에 따라 처분 등이 있음을 안 날부터 90일 이내, 처분 등이 있는 날부터 1년 이내에 행정소송을 제기 할 수 있습니다.

※ 기타 자세한 사항은 여수시청 허가과 건축허가팀(061-659-4104)로 문의하시기 바랍니다.

2023. 11. 28.

여 수 시 장

도로 지정(변경) 공고

여수시 여천동 157-6, 산33-1번지 건축신고사항 변경과 관련하여
「건축법」 제2조제1항제11호 및 같은 법 제45조제1항에 따라 아래
와 같이 도로로 지정(변경) · 공고합니다.

2023. 11. 28.

여 수 시 장

1. 위 치 : 여천동 157-6, 산33-1번지
2. 도로면적 : 320m²
3. 도로길이 : 43.04m, 4.88m
4. 도 로 폭 : 6.04m, 6.12m
5. 지번별 도로지정 조서

| 구분 | 소재지 | 지번 | 지목 | 면 적(m ²) | | 비 고 |
|----|-----|-------|----|----------------------|------|-----|
| | | | | 공부면적 | 지정면적 | |
| | 계 | | | 6,912 | 320 | |
| | 여천동 | 157-6 | 전 | 303 | 303 | |
| | " | 산33-1 | 임야 | 6,609 | 17 | |

6. 관련도서 : 별첨참조

[별 첨]

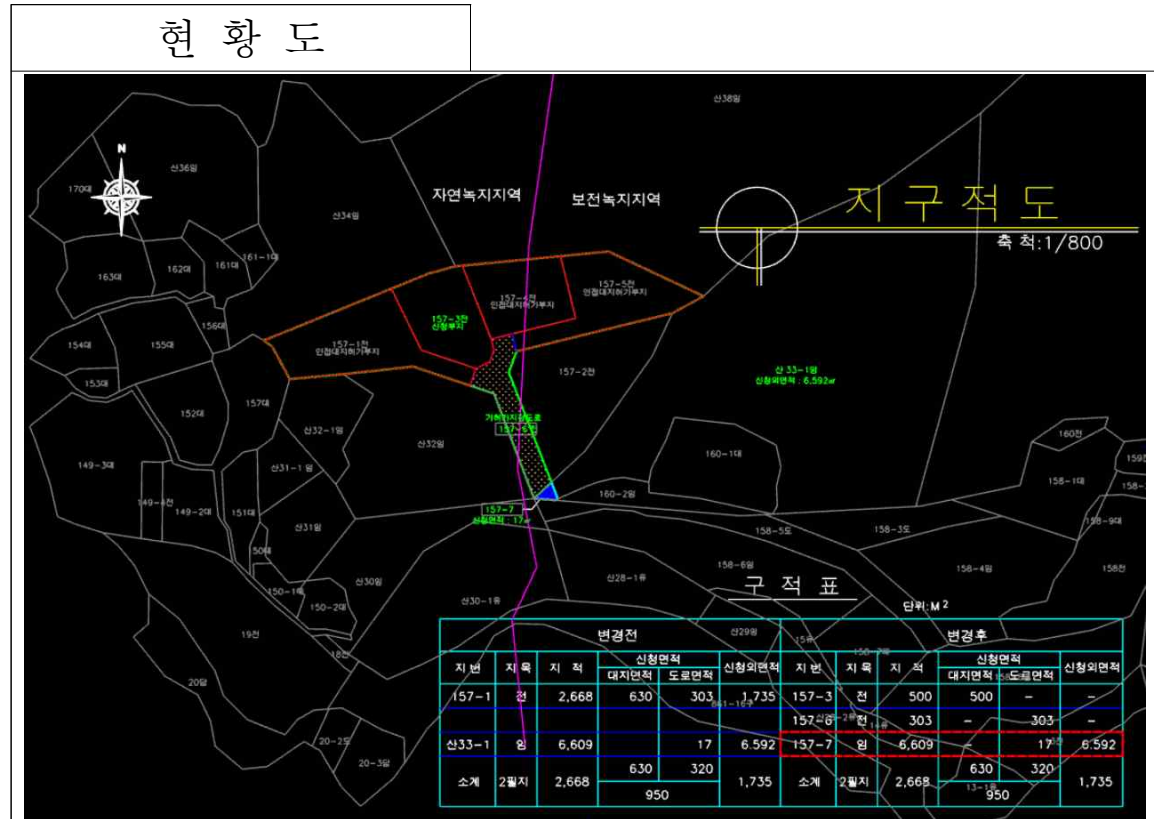

여수시 공공형 실내놀이터 CCTV 설치에 따른 행정예고

여수시 공공형 실내놀이터 이용자의 안전사고 및 화재 예방과 시설물 효율적 유지관리를 위한 CCTV 설치와 관련하여 설치목적 및 주요내용을 「개인정보보호법」 제25조 및 같은 법 시행령 제23조, 「행정절차법」 제46조의 규정에 의하여 다음과 같이 행정예고를 실시하오니 공고내용에 대하여 의견이 있으신 분은 공고 기간 내에 의견서를 제출하여 주시기 바랍니다.

2023. 11. .

여 수 시 장

1. 설치목적

여수시 이용자의 안전사고 및 화재예방과 시설물 효율적 유지 관리를 위한 CCTV를 설치하는 사업에 대하여 의견을 듣고자 함.

2. 관련근거

- 개인정보보호법 제25조(영상정보처리기기의 설치·운영 제한)
- 개인정보보호법 시행령 제23조(영상정보처리기기 설치 시 의견 수렴)
- 행정절차법 제46조(행정예고)
- 행정절차법 시행령 제24조(행정예고의 대상)

3. 공고방법 : 여수시청 홈페이지(<http://www.yeosu.go.kr>)

4. 행정예고(공고) 기간 : 2023. 11. 29. ~ 2023. 12. 18.

5. 설치장소

| 설치장소 | 설치대수 |
|------------------------------|------|
| 여수시 화양면 용문사길 24(나진초등학교 용창분교) | 16대 |

6. 의견제출

가. 제출기간 : 2023. 11. 29. ~ 2023. 12. 18.

나. 제출방법 : 방문 또는 우편, 팩스 등

※ 우편은 제출기한까지 도착하여야 함

다. 기재내용 : 성명(단체의 경우 단체명과 대표자), 연락처, 주소 및 의견 (찬·반 여부, 반대 의견 시 그 사유 기재)

라. 제출기관 : 여수시청 여성가족과

○ 주 소 : (59698) 여수시 시청로 1(학동)

○ 전 화 : 061-659-3761

○ 팩 스 : 061-659-5822

마. 문의 및 의견제출 안내 : 여수시청 여성가족과(☎061-659-3761)

바. 기타사항 : 제출기한 내에 의견서 제출이 없을 때에는 의견이 없는 것으로 간주함.

【 붙임 】 의견제출서

[별지 제11호서식] <개정 2022. 7. 11.>

의견제출서

※ 아래의 유의사항을 읽고 작성하시기 바랍니다.

| | | |
|------------|--------------------------------|----------|
| 의견제출인 | 성명 | |
| | 주소 | 전화번호 |
| 의견제출 내용 | ① 예정된 처분의 제목 또는 위반사실 등의 공표의 제목 | |
| | 당사자 | 성명(명칭) |
| | | 주소 |
| | | (전화번호:) |
| | 의견 | |
| 기타 | | |

「행정절차법」 제27조제1항, 제31조제3항 및 제40조의3제4항에 따라 위와 같이 의견을 제출합니다.

년 월 일

의견제출인

(서명 또는 인)

여수시장 귀하

유의사항

- 1. 기재란이 부족한 경우에는 별지를 사용하실 수 있습니다.
- 2. 증거자료 등을 첨부하실 수 있습니다.
- 3. 위 의견제출과 관련하여 문서를 받으신 경우에는 문서번호와 일자를 ①란에 함께 기재하여 주시기 바랍니다.

210mm×297mm[백상지(80g/㎡) 또는 중질지(80g/㎡)]

2023년 연안어선 감척사업 폐업어선 기관·장비 등 일괄 매각 전자입찰 공고

『2023년 연안어선 감척사업』으로 폐업되는 어선의 기관, 장비, 의장품 어구 등 일체를 매각하고자 다음과 같이 전자입찰을 공고합니다.

2023년 11월 29일

여 수 시 장

1. 입찰에 부치는 사항【일괄입찰】

- 가. 건명 : 감척어선의 기관, 장비, 의장품, 어구 등 매각
- 나. 매각대상 물건 : 감척어선 1척의 기관, 장비, 의장품, 어구 등 총 16점(붙임 목록 참고)
 - 기관·전자장비 보관 장소 : 감척대상 어선의 소유자가 관리하고 있음
 - 사업포기 등으로 매각대상 기관·장비 등은 변경될 수 있으며, 변경될 시 매각대금 낙차율에 따라 공제 후 계약함.
 - 매각 대상 물품은 우리시와 계약한 어선해체처리업자와 협의 후 인수한다.
(도난 우려가 있는 전자장비, 의장품 등에 대해서는 대상어선 인수와 동시에 확인 후 어선해체 처리업자와 협의를 거쳐 현장에서 전자장비, 의장품 등을 선체로부터 분리 인수 할 수 있다.)
- 다. 매각 예정가격 : ₩ 4,182,500원(감정평가액 20,912,500원의 20%)
- 라. 전자입찰서 제출 및 보증금 납부 일시
 - 2023. 11. 29.(수) 10:00 ~ 2023. 12. 5.(화) 18:00
- 마. 입찰서 제출처 : 한국자산관리공사 전자자산처분시스템 『온비드』 <http://www.onbid.co.kr>
- 바. 개찰 일시 : 2023. 12. 6.(수) 10:00
- 사. 개찰 장소 : 여수시청 수산경영과 입찰집행관 PC

2. 입찰 참가자격

- 가. 지방자치단체를 당사자로 하는 계약에 관한 법률 시행령 제92조의 규정에 위배되지 않는 자(일반·법인사업자, 개인)로서 온비드 회원으로 등록하고, 공인인증기관에서 발급받은 인증서로 온비드 시스템에 등록을 필한 자
- 나. 본 입찰은 전자입찰에 의하여 집행함으로 한국자산관리공사 전자자산처분 시스템(이하 “온비드: [onbid](http://www.onbid.co.kr)” 라 함)에 이용자 등록을 한 자만이 입찰에 참여할 수 있으며, 미등록자는 “온비드” 홈페이지(<http://www.onbid.co.kr>)의 입찰시스템에 이용자 등록을 하여야 합니다.
- 다. 미자격자가 고의로 입찰에 참가하여 입찰에 관한 서류를 부정하게 행사한 자 또는 고의로

무효의 입찰을 한 자에 해당한다고 판단될 경우에는 지방자치단체를 당사자로 하는 계약에 관한 법률 시행령 제92조 규정에 따라 부정당업자로 제재할 수 있습니다.

3. 입찰 방법

- 가. 본 입찰은 일반경쟁 입찰이며, 입찰서는 “온비드” (<http://www.onbid.co.kr>)를 이용한 전자 입찰 방식으로만 집행합니다.
- 나. 입찰서를 제출하시면 별도의 입찰참가 신청을 하지 않아도 됩니다.
- 다. 입찰서의 제출은 “온비드” 입찰화면에서 전자입찰서를 “온비드” 로 송신하는 방법으로 하되 입찰서 제출시간은 입찰서가 “온비드” 서버에 접수된 시점을 기준으로 합니다.
- 라. 입찰서는 입찰 마감시간까지 제출하여야 하며, 입찰서 제출 후 화면상 응답 메시지를 확인하는 등의 방법으로 본인의 입찰서가 이상 없이 제출되었음을 직접 확인하여야 합니다.
- 마. 입찰 시작시간 및 입찰 마감시간 등 입찰관련 시간은 온비드상의 시간을 기준으로 합니다.
- 바. 본 입찰에는 2인 이상의 공동 입찰참가가 불가능하고, 한번 제출된 입찰서는 변경 또는 취소가 불가능하며, 동일인이 1회에 한하여 입찰서 제출이 가능하며, 2회 이상 유효한 입찰서가 제출된 입찰서는 무효처리합니다.

4. 입찰 보증금 납부 및 귀속

- 가. 『지방자치단체를 당사자로 하는 계약에 관한 법률 시행령』 제37조 및 동법 시행규칙 제41조에 의하여 입찰금액의 100분의 5 이상에 해당하는 입찰보증금(현금 또는 입금 창구은행이 발행한 수표)을 전자입찰 마감시간까지 “온비드” 입찰화면에서 입찰자에게 부여된 은행 계좌에 입금해야 하며, 입찰보증금 납부에 따른 수수료는 입찰자가 부담해야 합니다.
- 나. 입찰자 본인에게 부여된 입찰보증금 납부계좌의 수취인 명의는 “신한위탁” 또는 “하나위탁”입니다.
- 다. 입찰보증금을 입찰 마감시간까지 보증금 납부계좌로 입금하지 아니한 경우 입찰은 무효로 하며, 입찰보증금 납부 시 은행공동망 등의 장애로 정상적인 납부가 이루어지지 않을 수 있으므로 보증금 납부 여부는 입찰자가 온비드 화면에서 직접 확인하여야 하며, 이를 확인하지 아니하여 입찰자가 입은 불이익 등에 대하여는 입찰자 본인의 책임입니다.
- 라. 낙찰자가 정당한 사유 없이 낙찰일로부터 7일 이내(공휴일 제외)에 계약을 체결하지 아니할 때에는 입찰보증금은 시고에 귀속되며, 부정당업자로서 입찰참가자격 제한처분을 받게됩니다.
 - ※ 전자입찰서 제출 및 보증금 납부일시까지 지정계좌에 보증금 미입금 시 입찰 무효
- 마. 입찰보증금 납부 시 “온비드” 에서 입찰서 제출 시 명기된 보증금 전액을 일시금(분할납부 불가)으로 입금하여야 하며, 입찰보증금을 창구에서 수표로 입금하는 경우에는 창구은행이 발행한 수표만 입금 가능합니다.
 - ※ 입찰보증금을 「은행창구에서 입금 창구은행 이외의 타은행이 발행한 수표를 입금하는 경우」, 「입찰 보증금액 미만이거나 초과하여 입금한 경우」, 「보증금을 분할하여 입금하는 경우」에는 정상적으로 입금처리가 되지 않음을 알려드립니다.

5. 낙찰자 결정방법

- 가. 2인 이상의 유효한 입찰로서 지방자치단체를 당사자로 하는 계약에 관한 법률 시행령 제41조 **예정가격 이상의 최고가격 입찰자를 낙찰자로 결정**합니다.
- 나. 동일 금액을 입찰하여 낙찰자가 2인 이상이면 “온비드” 시스템상 무작위 추첨방법(난수 발생기에 의한 자동선택 기능)에 의하여 낙찰자를 결정합니다.

6. 입찰의 무효

- 지방자치단체를 당사자로 하는 계약에 관한 법률 시행령 제39조 제4항 및 동법 시행규칙 제42조, “온비드” 상의 회원약관 및 인터넷 입찰참가자 준수규칙에 의합니다.

7. 전자입찰 참가 준비 등의 책임

- 가. 전자입찰 참가 희망업체(개인)의 전산장비 등 준비부족으로 인하여 전자입찰 등록 및 투찰이 곤란할 경우에는 한국자산관리공사 전자자산처분시스템(온비드: onbid) 운용 담당자 (☎1588-5321)에게 문의하시고
- 나. 은행시스템 피크(Peak)시간대의 경우, 은행(온비드 지정 은행계정)의 업무처리 지연 및 시스템 처리 용량 저하로 보증금 납부 및 투찰 불가 상황이 발생할 수 있으므로 입찰자께서는 원활한 투찰을 위해 피크시간대를 피하고 가능하면 입찰 마감일 전일까지 투찰하여 주시기 바랍니다.
- ※ 은행시스템 피크 시간대 : 오전 10:30~11:30, 오후 14:00~16:00(평일 기준)

8. 입찰의 연기 또는 취소

- “온비드” 시스템의 장애 등 특별한 사정으로 말미암아 예정된 입찰집행이 어려운 경우 입찰집행관은 입찰을 연기 또는 취소할 수 있으며, 입찰 연기 및 취소의 공고는 “온비드” 상(공매공고-연기공고, 취소공고)에 게재합니다.

9. 매매계약 체결 및 대금납부 방법

- 가. 낙찰자는 낙찰일로부터 **7일 이내**에 계약을 체결하여야 하며, 계약체결과 동시에 매각대금 전액을 일시불로 납부하여야 하며, 그 기간 내에 이를 납부하지 아니한 때에는 그 낙찰을 무효로 하며, 입찰보증금은 시금고로 귀속됩니다.
- 나. 매각 물건은 계약 체결 후부터 우리시와 계약된 선박해체업체가 대상어선을 인수하면 즉시 분리, 인수하여야 하며, 정당한 사유 없이 인수를 지연하여 발생하는 제반 문제 등은 낙찰자의 책임으로 합니다.(인수지연시 우리시와 계약된 선박해체업체에서 분리보관 - 발생하는 모든 문제는 낙찰자 책임)
- 다. 기관·장비 매매대금은 우리 시에서 발급하는 「**납부고지서 겸 영수증**」으로 납부해야 합니다.

10. 기타 사항

가. 본 입찰은 한국자산관리공사 전자자산처분 시스템상의 전자입찰로만 진행됩니다.

나. 입찰자는 입찰관련 법령 및 전자입찰 관련 법령, 입찰 공고조건, 인터넷입찰 참가자 준수규칙 등 입찰과 관련된 모든 사항을 사전에 충분히 숙지하고 입찰에 참가하여야 하며, 이를 숙지하지 못해 발생한 모든 책임은 입찰자에게 있습니다.

다. 현장 설명은 별도로 실시하지 않으며, 입찰 이후 기관·장비, 의장품, 어구 등의 상태에 대하여는 어떠한 이의도 제기할 수 없으니 입찰자는 사전에 매각 물건조서와 물건의 수량, 상태 및 기타 입찰에 필요한 모든 사항을 반드시 확인하시고 입찰에 응해야 하며, 이에 대한 내용을 숙지하지 못하여 발생하는 책임은 전적으로 입찰 참가자에게 있습니다.

※ 물품은 소유자 관리 중으로 실물확인을 희망할 경우 소유자 또는 여수시 수산경영과(☎ 061-659-3920)에 사전연락 요망

라. 낙찰자는 매각물건 해체(분리) 시에 반드시 사업자(선박소유자), 우리시와 계약된 선박해체업체와 사전에 협의하여 계약된 장소에서 해체(분리)작업을 하여야 하며, 이를 지키지 않거나 해체(분리)작업시 선체 침몰, 해양오염 사고 등에 대한 모든 책임은 낙찰자가 전적으로 수용해야 합니다.

※ 도난 우려가 있는 장비에 대해 선박 해체 업체와 협의하여 즉시 선박으로부터 분리 할수 있다.

마. 천재지변 또는 어선의 해체작업 현장 사정에 따라 대상어선의 인수지연으로 매각 물품의 인계가 늦어질 경우 낙찰자는 어떠한 이의도 제기할 수 없습니다.

바. 낙찰자는 낙찰된 기관 및 의장품을 어선으로부터의 해체(분리), 운반에 소요되는 경비, 운반시 발생하는 사고 및 인수지연으로 인하여 발생하는 일체의 제반 부담사항에 대하여는 전적으로 책임져야 한다.

※ 기타 부득이한 사유(사업포기 및 공공용도 재활용 등)로 낙찰물건이 인계대상에서 제외되는 경우, 폐업어선 품목별 입찰산정 금액으로 감액정산하여 차감액을 낙찰자에게 반환하되 이자 부분은 제외함.

사. 낙찰 후 공매 물건의 하자 등이나 낙찰자가 다른 법령에 의한 요건 미비 등으로 취급제한이나 행정상, 법률상 규제에 의한 불이익이 발생하더라도 우리 시에 이의를 제기할 수 없습니다.

아. 추가정보에 관한 사항

○ 한국자산관리공사 전자자산처분 시스템(온비드:onbid) 이용에 관한 사항

- 홈페이지 : <http://www.onbid.co.kr>

- 입찰방법(입찰자) 문의처 : ☎1588-5321(온비드 시스템관리자)

○ 기관·전자장비 등 계약에 관한 문의사항

- 전남 여수시청 수산경영과 ☎061-659-3920(담당자 : 김인호)로 문의

○ 입찰에 관한 진행사항 확인 : <http://www.onbid.co.kr> "온비드" 시스템

- 입찰서 제출 여부 : 인터넷입찰장/나의 입찰물건/입찰진행중/입찰상세정보

- 입찰보증금 납부 여부 : 인터넷입찰장/나의 입찰물건/입찰진행중/입찰상세정보
- 입찰 결과 : 인터넷입찰장/나의 입찰물건/입찰결과

붙임 : 1. 매매계약서 1부.
2. 기관·장비 인수인계서 1부.
3. 기관·장비 매각 명세표 1부. 끝.

폐업어선의 기관·장비 등 매매계약서

☐ 물품의 표시 : 폐업어선의 기관·장비 등 (별지목록)

위 폐업어선의 기관·장비 등에 대하여 매도인(여수시장 : 이하 “甲”이라한다)
과 매수인(이하 “乙”이라 칭한다)은 아래와 같이 매매계약을 체결한다.

제1조 : 기관·장비 등의 매매에 있어 “乙”은 다음의 매매대금을 “甲”에게 지불하기로 하며,
매매대금은 계약체결과 동시에 완납한다.

| | | | | | |
|------|-------|---|----|------|---|
| 매매대금 | 합 | 계 | 일금 | 원정(₩ |) |
| | 입찰보증금 | | 일금 | 원정(₩ |) |
| | 금회입금액 | | 일금 | 원정(₩ |) |

제2조 : 대상물건 폐업어선 중 공공용으로 활용계획 및 기타사유 발생 폐업어선에 시설된
기관·장비 등은 인계 대상에서 제외될 수 있음

제3조 : 기관·장비 등의 인계·인수는 개별 선주 및 우리시와 계약된 해체처리업체와 상의하여
선정된 해체장소에서 실시한다.

제4조 : “甲”의 해체처리업체 선정지연 등 기타의 사유로 폐업어선의 기관·장비 등의 인수가
지연될 수 있으며 “乙”은 이에 대해 이의를 제기할 수 없다.

제5조 : “乙”은 폐업어선의 기관·장비 등의 인수에 있어 “甲”의 인수일정 및 수량에 의하며,
이에 대해 이의를 제기할 수 없다.

제6조 : 계약 후 “乙”은 입찰자격에 하자가 발생한 사실이 발견된 경우나 기타 허위 부정한
방법에 의하여 낙찰된 것으로 확인될 경우에는 본 계약은 무효로 하며 “乙”이 “甲”에게
이미 납부한 매매대금은 일체 반환하지 않는다.

제7조 : “乙”이 계약내용을 위약할 시에는 본 계약은 무효로 하며 “乙”이 “甲”에게 납부한
매매대금은 일체 반환하지 않는다.

제8조 : “乙”은 기관·장비 등의 매각 공고내용에 기재한 매각대상 기관·장비 등이 교체,
분실, 선박소유자 임의매각을 제외 하고는 인수·인계 시 일체의 이의를 제기할 수
없다.(사전확인하지 못하여 발생하는 문제의 책임은 전적으로 “乙”에게 있으며,
변상조치는 불가함)

제9조 : 기관·장비 등의 인수(선체에서 기관·장비 분리작업 포함)에 소요되는 제반 경비는
“乙”이 부담한다.

제10조 : “乙”은 기관·장비 등의 인수 후에 기관·장비 등으로 인해 발생하는 관계법령위반
또는 관리소홀로 인한 타인의 재산손괴 등에 대해서는 전적으로 “乙”이 책임을
지며 “甲”에게 일체의 책임을 부담시킬 수 없다.

제11조 : “乙”은 매각입찰 공고내용을 준수하여야 하며, 공고내용 및 계약서 등의 해석은
“甲”의 해석에 따른다.

제12조 : “乙”은 인계·인수된 물건에 대하여 인계·인수 즉시 임의 처리할 수 있으나 방치
또는 투기하여서는 아니된다.

제13조 : “甲”과 “乙”은 미 인계·인수 물건에 대하여는 입찰비율에 따라 정산 처리한다.

이 계약을 증명하기 위하여 계약서 2부를 작성하고 “甲”과 “乙”이 기명날인한 후
각각 1통씩 보관한다.

2023 년 월 일

매 수 인
(乙)

주 소 :
성 명 : (인)

매 도 인
(甲)

전남 여수시 시청로 1 (학동) - 62 -

여 수 시 장 (인)

기관 및 장비 등 인수인계서

인수자와 인계자는 쌍방 합의하에 다음과 같이 인수·인계 완료 하였는바, 본 인수·인계와 관련하여 차후 어떠한 이의제기도 하지 않음은 물론, 향후 인수·인계에 따른 문제발생 시 쌍방이 책임지고 해결할 것을 약속합니다.

일시 / 장소 :

| | | | | |
|--------------------|-------|---------|---------|--|
| 인수자 (매입업체) | 성 명 | (인) | | |
| | 주 소 | (전화 :) | | |
| 인계자 (해체업체) | 성 명 | (인) | | |
| | 주 소 | (전화 :) | | |
| 기관 및 주요 장비 등 | 품 목 명 | 수 량 | 제 작 연 도 | |
| | | | | |
| | | | | |
| | | | | |
| | | | | |
| | | | | |
| | | | | |
| | | | | |
| | | | | |
| | | | | |
| | | | | |

여수시 공고 제2023- 3295호

공 고

「기부금품의 모집 및 사용에 관한 법률」 제8조(기부금품의 모집에 관한 정보의 공개) 및 「여수시 각종 위원회 구성 및 운영 조례」 제11조(회의록의 작성 및 공개)의 규정에 의거 기부심사위원회 개최 결과를 다음과 같이 공고합니다.

2023. 11. 29.

여 수 시 장

여수시 기부심사위원회 개최 결과

1. 공고기간 : 2023. 11. 29. ~ 12. 13.(15일간)
2. 여수시 기부심사위원회 심의 내역
 - 심 의 일 : 2023. 11. 28.(화)
 - 심의안건 : 자발적 지정기탁금품 접수 여부 결정에 관한 사항

| | |
|------|---------------------------|
| 심의번호 | 제 2023-3호 |
| 기탁자 | 여수국가산업단지공장장협의회 여수상공회의소 |
| 기탁금액 | 금40,000,000원(금사천만원) |
| 기탁목적 | 깨끗하고 쾌적한 산단 환경 및 이미지 조성 |
| 사용용도 | 여수국가산업단지 가로환경 정비사업 |
| 주관부서 | 자원순환과 |
| 심의결과 | 원안가결 |

- 심의내역 : 1건
- 회의록 : “붙임” 참조

3. 문의사항 : 여수시 징수과 (☎061-659-3580)

회 의 록

| | |
|---------|---|
| 1. 위원회명 | 여수시 기부심사위원회 |
| 2. 개최일시 | 2023. 11. 28.(화) |
| 3. 개최장소 | 서면심의 |
| 4. 참석인원 | 위원장 여수시장 정기명 등 10명 |
| 5. 심의안건 | (제2023-3호) 자발적 지정기탁금품 접수 - 금40,000,000원(금사천만원) |
| 6. 주요내용 | ○ 심의일자 : 2023. 11. 28.(화)[서면심의] ○ 주요심의내용 - 사용용도와 목적이 지정된 자발적인 기탁금품 여부 - 기탁의 자발성 여부 및 다양한 시각을 통한 기탁배경 - 기탁금품의 행정목적 기여정도 및 사회적 물의 야기성 |
| 7. 심의결과 | ○ 원안가결(접수결정) - 전체위원 10명 중 - 출석위원(10명) 전원 접수 승인 |

도로 지정(변경) 공고

여수시 소라면 대포리 70-1번지 외 2필지 상 건축허가와 관련하여
「건축법」 제2조제1항제11호 및 같은 법 제45조제1항에 따라 아래와
같이 도로로 지정(변경) · 공고합니다.

2023. 11. 29.

여 수 시 장

1. 위 치 : 소라면 대포리 70-1번지 외 2필지
2. 도로면적 : 212.1㎡
3. 도로길이 : 25m, 66m
4. 도 로 폭 : 5m, 6m
5. 지번별 도로지정 조서

| 구분 | 소재지 | 지번 | 지목 | 면 적(㎡) | | 비 고 |
|----|------------|------|----|---------|-------|------|
| | | | | 공부면적 | 지정면적 | |
| 당초 | 계 | | | | 212 | |
| 변경 | 계 | | | | 212.1 | |
| 당초 | 소라면 대포리 | 71 | 전 | 1,336.4 | 85 | |
| | | 65-8 | 대 | 1,581 | 88 | |
| | | 70-1 | 전 | 1,076.2 | 39 | |
| 변경 | 소라면 대포리 | 71 | 전 | 1,336.4 | 85.3 | 면적변경 |
| | | 65-8 | 대 | 1,581 | 87.7 | |
| | | 70-1 | 전 | 1,076.2 | 39.1 | |

공 시 송 달 공 고

여수시에서 시행하는 「남면 미포마을 진입로 및 도로확포장공사」 구간에 편입되는 토지 등에 대하여 「공익사업을 위한 토지 등의 취득 및 보상에 관한 법률」 제15조(보상계획의 열람 등)에 따라 토지소유자에게 보상계획을 통지하였으나 소유자 및 관계인의 사망, 주소 또는 거소 불명 등 기타의 사유로 송달이 불가능하여 같은 법 시행령 제4조(송달), 「행정절차법」 제14조(송달)에 따라 다음과 같이 공시송달 공고하고자 합니다.

2023. 11. 29.

여 수 시 장

- ☐ 사 업 명 : 남면 미포마을 진입로 및 도로확포장공사
- ☐ 사 업 구 간 : 여수시 남면 우학리 774-12 일원
- ☐ 사업시행자 : 여수시장
- ☐ 공 고 기 간 : 2023. 11. 30. ~ 2023. 12. 15.(16일간)
- ☐ 공 고 장 소 : 전국 시·군·구 게시판 및 홈페이지
- ☐ 공시송달 대상 : 토지 소유자 및 이해관계인
- 토지

| 연번 | 소재지 | 지번 | 지목 | 면적 (㎡) | 소유자 | | 비고 |
|-----|-----------|---------|----|------------|----------------|-------|----|
| | | | | | 주 소 | 성 명 | |
| 1-1 | 남면 심장리 | 1000-7 | 전 | 25*215/715 | 여수시 남면 심장리 *** | 강 * 남 | |
| 1-2 | | | 전 | 25*500/715 | 여수시 남면 심장리 *** | 홍 * 진 | |
| 2-1 | 남면 심장리 | 1000-10 | 도로 | 64*215/715 | 여수시 남면 심장리 *** | 강 * 남 | |
| 2-2 | | | 도로 | 64*500/715 | 여수시 남면 심장리 *** | 홍 * 진 | |
| 3 | 남면 심장리 | 1000-5 | 도로 | 29 | 여수시 남면 심장리 *** | 박 * 우 | |
| 4 | 남면 심장리 | 994-13 | 도로 | 115 | 여수시 남면 심장리 *** | 박 * 수 | |
| 5 | 남면 심장리 | 999-2 | 도로 | 25 | 여수시 남면 심장리 *** | 배 * 도 | |

□ 보상계획

- 보상의 시기: 열람·공고기간이 끝난 다음, 감정평가 후 보상대상자에게 개별 통지
- 보상절차 및 방법: 「공익사업을 위한 토지 등의 취득 및 보상에 관한 법률」에 정한 절차에 따름

□ 기타

- 공시송달 공고기간이 지나면 「공익사업을 위한 토지 등의 취득 및 보상에 관한 법률」 시행령 제4조 규정에 따라 송달받을 자에게 송달된 것으로 봅니다.
- 기타 자세한 사항은 여수시청 섬발전지원과(☎061-659-3993)로 문의하시기 바랍니다.

전문건설업 폐업 공고

전문건설업 폐업신고에 따라 신고사항을 「건설산업기본법」 제20조의2(건설업의 폐업 등) 및 같은 법 시행규칙 제20조의3(건설업등록말소의 공고)에 따라 폐업 처리하였음을 다음과 같이 공고합니다.

2023년 11월 29일

여 수 시 장

1. 폐업대상 업체

| 상 호 | 영업 소재지 | 폐업대상 건설 업종 (등록번호) | 법인번호 (주민번호) | 폐업일자 | 폐업사유 |
|-------------------------|--------------------|-----------------------------|----------------|-------------|-------|
| 21세기건설 주식회사 (고영도) | 전남 여수시 대교로 16-2 | 상하수도설비공사업 (여수2000-13-10) | 204711-00***** | 2023.11.29. | 사업 포기 |

2. 공고 기간: 2023. 11. 29. ~ 2023. 12. 13.(14일)

3. 공고 장소: 여수시 홈페이지 및 시보

4. 기타

본 신고사항은 건설산업기본법 시행규칙 제20조의3(건설업 등록말소의 공고)에 따라 건설산업정보시스템(<http://www.kiscon.net>)에 공고되었음을 알려드립니다.

도로 지정 공고

여수시 해산동 산 13번지 건축신고와 관련하여 「건축법」 제2조제1항 제11호 및 같은 법 제45조제1항에 따라 아래와 같이 도로로 지정 · 공고합니다.

2023. 11. 30.

여 수 시 장

1. 위 치 : 해산동 산 13번지
2. 도로면적 : 77㎡
3. 도로길이 : 31m
4. 도 로 폭 : 4m
5. 지번별 도로지정 조서

| 구분 | 소재지 | 지번 | 지목 | 면 적(㎡) | | 비 고 |
|----|-----|-----|----|--------|------|-----|
| | | | | 공부면적 | 지정면적 | |
| | 계 | | | 694 | 77 | |
| | 해산동 | 산13 | 임야 | 694 | 77 | |

6. 관련도서 : 별첨참조

[별첨]

현 황 도

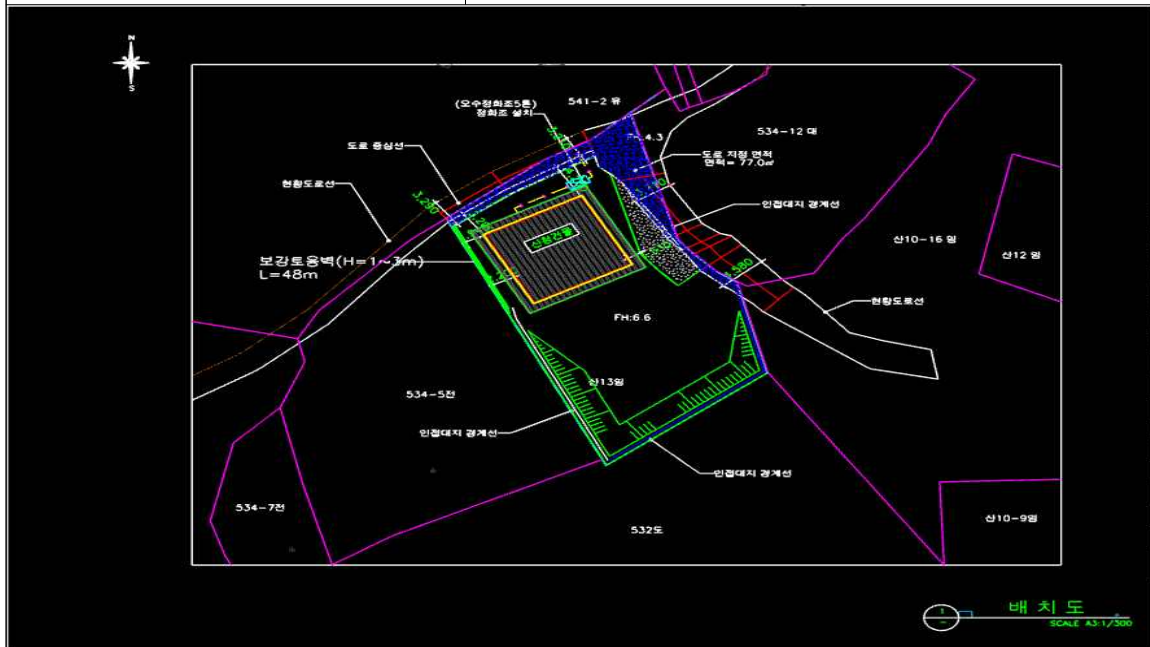

여수시 공고 제2023-3319호

여수시 문화유산 시설물관리원 기간제근로자 채용시험
서류전형 합격자 발표 및 실기·면접시험 시행계획 공고
- 이충무공 어머니 사시던 곳 -

여수시 문화유산 시설물관리원 기간제근로자 채용시험 서류전형 합격자 발표 및 실기·면접시험 시행계획을 다음과 같이 공고합니다.

2023년 11월 30일

여 수 시 장

1 서류전형 합격자 : 8명

○ 응시번호 : 2, 4, 6, 8, 9, 10, 11, 13

2 실기 및 면접시험 시행계획

가. 실기시험

- 일 시 : 2023. 12. 5.(화) 14:00 / 13:50까지 등록
- 장 소 : 여수선소유적(공영주차장 관리실 앞)

나. 면접시험

- 일 시 : 2023. 12. 6.(수) 10:00 / 09:50까지 등록
- 장 소 : 여수시청 문화홀

※ 면접위원의 과반수가 5개 평정요소 중 2개 항목 이상을 “하” 이하 점수로 평정하였거나,위원의 과반수가 어느 하나의 동일 평정요소에 대하여 “하” 이하점수로 평정한 때에는 불합격으로 처리함.

3 최종 합격자 결정방법

- 서류전형 심사점수와 실기·면접 심사점수를 합산하여 고득점자 순으로 최종합격자를 결정하며, 적임자가 없을 경우에는 최종 합격자를 선발하지 아니할 수 있음.
- 최종합격자 자진포기, 근로계약일로부터 한 달 이내 중도 퇴사 할 경우 등 결격사유 발생 시 합격을 취소하고 차점자를 합격 처리. (동점 시 면접 평정항목의 「상」의 개수가 많은 경우 1순위로 결정)

4 최종 합격자 발표

- 2023. 12. 8.(금) 발표 예정 * 여수시 홈페이지 공고 및 개별 통보

5 응시자 유의사항

- 실기 및 면접시험 응시자는 신분증(주민등록증 등 공인신분증)을 반드시 지참하고, 시험당일 실기 및 면접시험 개시 10분전까지 지정된 시험 장소에 입실하여 등록하여야 함.
- 지정된 시간 내에 실기 및 면접시험에 응시하지 않을 경우 시험을 포기한 것으로 간주하고 불합격 처리함.

기타 자세한 사항은 여수시청 문화유산과(문화유산관리팀)로 문의 하시기 바랍니다. (☎ 061-659-4759)

여수시 공고 제2023-3320호

여수시 문화유산 시설물관리원 기간제근로자 채용시험
서류전형 합격자 발표 및 실기·면접시험 시행계획 공고
- 충민사·진남관 등 -

여수시 문화유산 시설물관리원 기간제근로자 채용시험 서류전형 합격자 발표 및 실기·면접시험 시행계획을 다음과 같이 공고합니다.

2023년 11월 30일

여 수 시 장

1 서류전형 합격자 : 5명

○ 응시번호 : 1, 2, 3, 4, 5

2 실기 및 면접시험 시행계획

가. 실기시험

- 일 시 : 2023. 12. 5.(화) 14:00 / 13:50까지 등록
- 장 소 : 여수선소유적(공영주차장 관리실 앞)

나. 면접시험

- 일 시 : 2023. 12. 6.(수) 10:00 / 09:50까지 등록
- 장 소 : 여수시청 문화홀

※ 면접위원의 과반수가 5개 평정요소 중 2개 항목 이상을 “하” 이하 점수로 평정하였거나,위원의 과반수가 어느 하나의 동일 평정요소에 대하여 “하” 이하점수로 평정한 때에는 불합격으로 처리함.

3 최종 합격자 결정방법

- 서류전형 심사점수와 실기·면접 심사점수를 합산하여 고득점자 순으로 최종합격자를 결정하며, 적임자가 없을 경우에는 최종 합격자를 선발하지 아니할 수 있음.
- 최종합격자 자진포기, 근로계약일로부터 한 달 이내 중도 퇴사 할 경우 등 결격사유 발생 시 합격을 취소하고 차점자를 합격 처리. (동점 시 면접 평정항목의 「상」의 개수가 많은 경우 1순위로 결정)

4 최종 합격자 발표

- 2023. 12. 8.(금) 발표 예정 * 여수시 홈페이지 공고 및 개별 통보

5 응시자 유의사항

- 실기 및 면접시험 응시자는 신분증(주민등록증 등 공인신분증)을 반드시 지참하고, 시험당일 실기 및 면접시험 개시 10분전까지 지정된 시험 장소에 입실하여 등록하여야 함.
- 지정된 시간 내에 실기 및 면접시험에 응시하지 않을 경우 시험을 포기한 것으로 간주하고 불합격 처리함.

기타 자세한 사항은 여수시청 문화유산과(문화유산관리팀)로 문의 하시기 바랍니다. (☎ 061-659-4759)

여수시 공고 제2023-3321호

여수시 문화유산 시설물관리원 기간제근로자 채용시험
서류전형 합격자 발표 및 면접시험 시행계획 공고
- 추도 공릉발자국 화석산지 -

여수시 문화유산 시설물관리원 기간제근로자 채용시험 서류전형 합격자 발표 및 면접시험 시행계획을 다음과 같이 공고합니다.

2023년 11월 30일

여 수 시 장

1 서류전형 합격자 : 2명

○ 응시번호 : 1, 2

2 면접시험 시행계획

☐ 면접시험

- 일 시 : 2023. 12. 6.(수) 10:00 / 09:50까지 등록
- 장 소 : 여수시청 문화홀

※ 면접위원의 과반수가 4개 평정요소 중 2개 항목 이상을 “하중” 이하 점수로 평정하였거나, 위원의 과반수가 어느 하나의 동일 평정요소에 대하여 “하중” 이하점수로 평정한 때에는 불합격으로 처리함.

3

최종 합격자 결정방법

- 서류전형 심사점수와 면접 심사점수를 합산하여 고득점자 순으로 최종합격자를 결정하며, 적임자가 없을 경우에는 최종합격자를 선발하지 아니할 수 있음.
- 최종합격자 자진포기, 근로계약일로부터 한 달 이내 중도 퇴사 할 경우 등 결격사유 발생 시 합격을 취소하고 차점자를 합격 처리. (동점 시 면접 평정항목의 「상」의 개수가 많은 경우 1순위로 결정)

4

최종 합격자 발표

- 2023. 12. 8.(금) 발표 예정 * 여수시 홈페이지 공고 및 개별 통보

5

응시자 유의사항

- 면접시험 응시자는 신분증(주민등록증 등 공인신분증)을 반드시 지참하고, 시험당일 실기 및 면접시험 개시 10분전까지 지정된 시험 장소에 입실하여 등록하여야 함.
- 지정된 시간 내에 면접시험에 응시하지 않을 경우 시험을 포기한 것으로 간주하고 불합격 처리함.

기타 자세한 사항은 여수시청 문화유산과(문화유산관리팀)로 문의 하시기 바랍니다. (☎ 061-659-4759)

「여수시노인복지관」 위탁 운영법인 모집 공고(안)

사회복지사업법 제34조(사회복지시설의 설치), 여수시 사회복지시설 민간위탁 운영조례 제4조(수탁자의 공개모집 등), 여수시 사무의 민간위탁 기본 조례 제10조(수탁기관 선정) 규정에 의거 아래 시설에 대한 위탁운영자를 다음과 같이 모집 공고합니다.

2023. 11. .

여 수 시 장

1. 위탁시설 현황

| 시 설 명 | 소 재 지 | 시 설 규 모 | | 위 탁 기 간 | 비고 |
|----------|-----------------|---------|--------|----------------------------|----|
| | | 대지면적 | 건물 | | |
| 여수시노인복지관 | 여수시 학동서4길 58-16 | 61,532㎡ | 2,025㎡ | ‘24. 3. 1.~’29. 2. 28.(5년) | |

2. 위탁대상 사무

- 가. 위탁대상 시설의 유지·관리 및 노인복지관 운영전반
- 나. 보건복지부 노인보건복지 사업에 명시된 노인복지관 운영사업
- 다. 여수시 노인복지관 설치 및 운영조례 등 시장이 필요하다고 인정하는 사업

3. 수탁신청 자격

- 가. 공고일 전일 현재 사회복지법인 또는 비영리 법인으로 정관 및 등기상 목적사업 또는 주요사업내용에 따라 노인복지시설 운영이 가능한 법인
- 나. 노인복지관 운영에 있어 보조금지원 외에 운영에 필요한 사업비를 자부담할 수 있는 사회복지법인 또는 비영리법인
- 다. 수탁법인은 노인복지법과 노인복지관 운영관련 업무처리 안내 및 협약서 등 관련규정이 정하는 제반사항과 지시사항을 준수하여야 함.

4. 신청 자격 제한

- 가. 타 법인의 명의로 수탁을 받고자 하는 자
- 나. 법인의 주된 사무실이 없고 상근인력이 없는 등 실체가 없는 법인
- 다. 신청일로부터 최근 5년 이내 비리 또는 부실운영으로 인하여 국가 또는 지방자치단체로부터 수탁운영 취소 및 해지 처분을 받은 법인

5. 공고 및 신청서 접수

- 가. 공고기간 : 2023. 12. 1. ~ 12. 10.(10일)
- 나. 접수기간 : 2023. 12. 11. ~ 12. 13. 18:00까지(3일간, 근무시간 내)
 - ※ 신청서식은 여수시 홈페이지에서 다운받아 사용
- 다. 접수방법 : 직접 방문접수(우편접수 불가)
- 라. 접 수 처 : 여수시청 노인장애인과 (☎061-659-3726)

6. 제출서류(여수시청 홈페이지에 게시)

- 가. 위탁운영 신청서 1부.
- 나. 법인 정관 사본, 법인등기부등본 및 법인인감증명서 각 1부.
- 다. 법인 사업자등록증, 법인설립허가증 사본 각 1부.
- 라. 이사회 의결서 사본 1부(수탁운영 동의내용 포함).
- 마. 운영계획서(운영 및 종사자 확보계획, 세입·세출예산서 포함 등) 1부.
- 바. 각서 1부
- 사. 재정부담약정서 1부.
- 아. 기타 수탁자 선정 참고서류 1부.

- ※ 1. 신청서류 작성은 서식을 토대로 자율적으로 작성
- 2. 신청서류 제출 시 번호순서대로 제본(A4종 좌철) : 12권 제출
- 3. 사업계획서 및 요약계획서는 파일 포함 제출
- 4. 제본 시 책자에는 목차 및 페이지 기입

7. 심사기준

| 평가분야 | | 평 가 항 목 | 배점 | 평가분야 | | 평 가 항 목 | 배점 | |
|------------------------|----------------------------|---|--|---|-----------------------------|--|-----------------------------------|---------------------------|
| 가. 수탁자의 적격성 (36) | A. 법인의 적격성 (16) | 법인의 유형·정관의 목적사업 및 내용과 복지시설 수탁의 연계성 | 4 | 나. 시설 운영의 전문성 및 책임성 (48) | C. 시설장 및 종사자 (20) | 시설장(내정자)의 사회복지사 자격증 소지와 경력 및 시설운영능력 | 4 | |
| | | 법인이사회 구성(외부이사 구성 등)이 사회복지시설 운영 정합여부 | 4 | | | 종사자의 안정된 직장생활을 위한 급여 및 복리후생 등의 계획 | 8 | |
| | | 법인 회계집행의 적절성 | 4 | | | 기존 종사자에 대한 고용승계 및 지위보장 계획의 적정성 | 8 | |
| | | 최근 5년간 법인에 대한 지도 감독사항 및 조치결과 | 4 | | | 시설 사업계획 및 예산편성의 구체 성과 적정성 | 7 | |
| | B. 법인의 사업 능력 (20) | 법인이 사회복지사업을 수행할 수 있는 여건(주사무소 마련, 담당직 원 등)을 갖추었는지 여부 | 4 | | D. 사업 계획의 전문성 (14) | 시설 운영을 위한 중장기계획 수립 및 적정여부 | 7 | |
| | | 법인 이사회 활동의 적절성 | 4 | | E. 재정 (14). | 재정운영을 위한 자부담 확보 방안 | 4 | |
| | | 신청 법인의 사업수익, 후원금 정도 | 4 | | | 운영할 복지시설에 대한 재정투자 계획 | 4 | |
| | | | 최근 5년간 법인에서운영중인 사회복지시설이나 공익사업의 평가 결과 | | | 4 | 시설운영의 투명성 제고 방안 | 6 |
| | | 최근 5년간 법인에서 수탁중인 시설에 대한 재정투자계획의 이행 실적 | 4 | | 다. 지역 사회 공신력 (14) | F. 지역 사회 관계 (14) | 사업계획서상 지역사회와의 협력관계 및 네트워크 관리계획 | 7 |
| | | | | | | | | 지역민의 욕구 만족 및 이용을 위한 계획 |
| | | | | | 라. 종합 의견 (2) | G. 종합 의견 (2) | 심사위원 종합의견 | 2 |

8. 수탁자 선정 및 협약 체결

가. 신청 자격을 갖춘 법인 중 수탁자선정심의위원회에서 심의·결정

- 개최일 및 장소 개별 통보

나. 심의위원의 최고·최저 점수를 제외한 평균점수 70점 이상 법인 중 최고
득점을 받은 법인이 협약대상 1순위이며, 결렬시 차순위자와 협약 체결

- 신청접수 결과 단독 신청 시에도 수탁자선정심의위원회를 개최하여 선정
심의를 실시하며, 심의결과 최고·최저 점수를 제외한 평균 70점미만의
점수를 받을 경우 부적격자로 처리 재공고

다. 동점 시 ①법인의 적격성 ②시설장 및 종사자 ③사업계획의 전문성 ④재정
순으로 결정

라. 선정발표 : 개별통보(1순위자에 한해 개별통보)

마. 협약체결 : 수탁법인으로 선정된 자는 여수시에서 정한 기일까지 협약을
체결하여야 하며 특별한 사유 없이 이를 지키지 않을 경우 수탁법인 선정
무효로 하고 차 순위자를 수탁법인으로 선정하고 협약 체결할 수 있음.

9. 기타 유의사항

- 가. 제출된 서류는 일체 반환하지 않으며, 접수 후 추가제출은 불가함.
- 나. 수탁자선정심의위원회 일정은 접수자에게 개별 통보함.
- 다. 평가결과는 비공개를 원칙으로 하며 수탁운영자로 선정된 자는 동 시설의 운영 및 관리를 타인에게 양도할 수 없음.
- 라. 수탁운영자로 선정된 후에 결격사유 또는 제출된 서류가 허위사실로 발견되거나 관련법규 및 여수시가 제시한 조건을 위반한 사실 등이 발견된 경우에는 위탁운영자 선정을 취소할 수 있음.
- 마. 수탁자 선정 후 작성된 위수탁계약서는 공증하며 비용은 수탁자 부담임.
- 바. 신청하는 법인은 협약서 안을 열람할 수 있으며 안은 추후 변경될 수 있음.
- 사. 기타 자세한 사항은 여수시 노인장애인과(☎061-659-3726)에 문의하시기 바랍니다.

「별첨 2」

위탁운영신청서

| | | | | | |
|--|------|-----|-------------|------|--|
| 법 인 명 | | | 대 표 자 | | |
| 주 소 | | | 전화번호 | | |
| 법인설립 년 월 일 | | | 법인인가 번 호 | | |
| 운영현황 | 사업장명 | 시설장 | 소 재 지 | 설치년도 | |
| | | | | | |
| <p>여수시에서 민간위탁 하고자 하는 「여수시노인복지관」에 대하여 수탁기관으로 선정 되고자 여수시 사회복지시설 민간위탁 운영조례 제4조에 의거 다음과 같이 위탁운영을 신청합니다.</p> <p style="text-align: center;">2023년 11월 일</p> <p style="text-align: center;">신청법인인 인</p> <p>여 수 시 장 귀하</p> | | | | | |
| <p>첨부서류</p> <ol style="list-style-type: none"> 1. 수탁운영신청 제출자료 일체 2. 각서 1부 3. 재정부담 약정서 1부. | | | | | |

I 수탁자의 적격성

- 법인 유형, 목적사업 등이 위탁대상 시설과의 적합성을 평가

1. 수탁운영 신청 법인 현황

가. 신청 배경과 목적

- 1) 배 경 :
- 2) 목 적 :

나. 기본 현황

| | | | | |
|----------------|-----|--|-------------|---|
| 법 인 명 | | | 주사무소 소재지 | |
| 대 표 자 | | | 법인유형 | |
| 설립허가일 및 등기일 | 허가일 | | 법인의 종류 | <input type="checkbox"/> 시설법인 <input type="checkbox"/> 지원법인 <input type="checkbox"/> 기타법인 ※ 해당란에 <input checked="" type="checkbox"/> 표시 |
| | 등기일 | | | |
| 설립근거 및 목적 | | | | |
| 주요연혁 | | | | |
| 주된사업 | | | | |
| 기타사항 | | | | |

다. 대표자 및 임원 현황

| 기본인적사항 | | | | | | 임 기 (최초임명일) | 소지자격 (사회복지 관련) | 특수관계 여 부 (친인척등) | 비고 |
|--------|------|-----|-------------|-------------|------|----------------|----------------------|-----------------------|----|
| 성명 | 생년월일 | 주 소 | 본 적 (호주) | 직 위 (직책) | 주요경력 | | | | |
| | | | | | | | | | |

라. 법인 직원 현황

| 부서명 | 성 명 | 직 위 | 생년월일 | 근무기간 | 담당업무 | 사회복지 자 격 증 |
|-----|-----|-----|------|------|------|---------------|
| | | | | | | |

| | |
|------|----------------|
| 첨부서류 | 법인 직원대장, 업무분장표 |
|------|----------------|

※ 전담인력 기재 (2019년부터~현재까지)

마. 최근 5년간 법인 이사회 활동

| 년도 | 개최일 | 참석인원 | 참여율 | 상정안건 | 사업계획 반영여부 | 비고 |
|----|-----|------|-----|------|--------------|----|
| | | | | | | |

※ 이사회 개최횟수 (2019년부터~현재까지)

| | |
|------|--|
| 첨부서류 | ① 법인정관 및 법인등기부등본 1부 ② 법인 사업자등록증 1부 ③ 법인 설립허가증 1부 ④ 법인 인감증명서 1부 ⑤ 여주시노인복지관 위탁 신청을 의결한 이사회 회의록 사본 1부 ⑥ 이사회 관련 규정 등 이사회 구성관련 서류 ⑦ 운영규정 및 기타 관련 서류 |
|------|--|

바. 자체 회계감사 현황

| 법인명 | 감사일 | 구 분 (정기·수시) | 감사자 | 지적내용 | 개선내용 | 비고 |
|-----|-----|----------------|-----|------|------|----|
| | | | | | | |

| | |
|------|-----------|
| 첨부서류 | 감사관련 근거서류 |
|------|-----------|

사. 최근 5년간 법인에 대한 지도감독 사항

| 법인명 | 점검일자 | 구 분 (정기·수시) | 감사기관 | 지적내용 | 처분결과 | 비고 |
|-----|------|----------------|------|------|------|----|
| | | | | | | |

| | |
|------|---------------------|
| 첨부서류 | 지도감독 실시관련 공문 및 근거서류 |
|------|---------------------|

2. 법인재산 현황(2023. 10월말 현재 법인 명의분)

(단위 : 백만원)

| 구 분 | 합 계 (A+B+C) | 순 자 산 | | | 부채(C) | 비고 |
|----------------|----------------|-------|--------|-------|-------|----|
| | | 계 | 부동산(A) | 동산(B) | | |
| 합 계 | | | | | | |
| 목적사업용 기본재산 | | | | | | |
| 수익용 기본재산 | | | | | | |
| 기타재산 (보통재산) | | | | | | |

가. 재산 성질별 현황

1) 목적사업용 기본재산

○ 토 지

| 연번 | 소 재 지 | 지목 | 면적(m ²) | 소유자 (등기부상) | 공시지가 / m ² | 총가액 (백만원) | 비 고 (용 도) |
|----|-------|----|---------------------|---------------|--------------------------|--------------|--------------|
| 계 | | | | | | | |
| | | | | | | | |

| | |
|------|---|
| 첨부서류 | 비고란에는 현 이용실태를 구체적으로 작성하고 부동산등기부등본과 공시지가확인원 첨부 |
|------|---|

○ 건 물

| 연번 | 소 재 지 | 지목 | 면적(m ²) | 소유자 (등기부상) | 지방세과표 | 총가액 (백만원) | 비 고 (용 도) |
|----|-------|----|---------------------|---------------|-------|--------------|--------------|
| 계 | | | | | | | |
| | | | | | | | |

| | |
|------|---|
| 첨부서류 | 비고란에는 현 이용실태를 구체적으로 작성하고 부동산등기부등본과 공시지가확인원 첨부 |
|------|---|

2) 수익용 기본재산 : 임대계약서 사본 등 관련 증빙서류 첨부

○ 토 지

| 연번 | 소 재 지 | 지목 | 면적(m ²) | 소유자 (등기부상) | 공시지가/m ² | 총가액 (백만원) | 비 고 (용 도) |
|----|-------|----|---------------------|---------------|---------------------|--------------|--------------|
| 계 | | | | | | | |
| | | | | | | | |

○ 건 물

| 연번 | 소 재 지 | 지목 | 면적(m ²) | 소유자 (등기부상) | 총가액 (천원) | 연간수입 (백만원) | 비고 (용도) |
|----|-------|----|---------------------|---------------|-------------|---------------|------------|
| 계 | | | | | | | |
| | | | | | | | |

| | |
|------|--|
| 첨부서류 | 기타 연간 수익사업 수입원을 구체적으로 기재(이자수입, 채권수입 등) |
|------|--|

3) 기타재산(보통재산)

○

4) 동산

| 금융기관명 | 계좌번호 | 잔 액(백만원) | 비 고 |
|-------|------|----------|-----|
| 계 | | | |
| | | | |

| | |
|------|-----------------------------|
| 첨부서류 | 예금잔액증명서, 유가증권 잔고 등 공공증서로 첨부 |
|------|-----------------------------|

5) 부채현황

| 종 목 | 내 용 | 금 액(백만원) | 부채비율 | 비 고 |
|-----|-----|----------|------|------------------|
| 계 | | | | (부채/순자산) ×100 |
| | | | | |

| | |
|------|---------|
| 첨부서류 | 부채 증빙서류 |
|------|---------|

3. 법인의 사회복지시설 운영 실적

가. 사회복지시설 운영 현황(총괄)

| 시설구분 | 계 | 직영시설 | 수탁시설 | 기타 |
|------|---|------|------|----|
| 개소수 | | | | |

※ 최근 5년간(2019년~현재까지) 법인이 운영한 사회복지시설 자료 기재

나. 사회복지시설 운영 실적

(단위 : 백만원)

| 구분 | 시설 종류 | 시설명 | 소재지 | 시설규모 (건축연면적) | 운영기간 | 사업내용 | 법인지원금 (연간) | 비고 |
|----|----------|-----|-----|-----------------|------|------|---------------|----|
| 직영 | | | | | | | | |
| 수탁 | | | | | | | | |

| | |
|------|----------------------|
| 첨부서류 | 사회복지시설신고필증 등 증빙서류 첨부 |
|------|----------------------|

다. 법인산하 시설의 사회복지시설이나 장기요양기관 등 관련 평가 실적

| 시설명 | 평가일 | 평가기관 | 평가결과 | 비고 |
|-----|-----|------|------|----|
| | | | | |

| | |
|------|------------|
| 첨부서류 | 평가결과서 등 사본 |
|------|------------|

라. 법인산하 시설의 사회복지시설이나 장기요양기관 등 각종 수상 실적

| 시설명 | 수상일 | 수여기관 | 수상내용 | 수상결과 | 비고 |
|-----|-----|------|------|------|----|
| | | | | | |

| | |
|------|----------|
| 첨부서류 | 포창장 등 사본 |
|------|----------|

4. 법인 수입 현황 및 투자 이행 실적

가. 최근 5년간(2019년~2023년) 연간 수입액 : 백만원

| 구분 | 수입내역 | 금 액 | | | | | 비 고 |
|----|------|------|------|------|------|------|---------------|
| | | 2019 | 2020 | 2021 | 2022 | 2023 | |
| | 계 | | | | | | |
| 년 | 수익사업 | | | | | | 판매, 관리, 생산 등 |
| | 재산사업 | | | | | | 임대료 등 |
| | 회비 | | | | | | 인적구성 단체 등의 수입 |
| | 후원금 | | | | | | 종교단체 등 |
| | 기타 | | | | | | |

※ 연도별 작성

나. 재정투자 이행 실적

(단위 : 백만원)

| 시설명 | 연도별 | 법인전입금 약정 | 법인전입금 | 이행율(%) | 비고 |
|-----|-----|----------|-------|--------|----|
| 계 | | | | | |
| | | | | | |

| | |
|------|--------------------|
| 첨부서류 | 계좌이체 확인서 등 증빙자료 첨부 |
|------|--------------------|

※ 최근 5년간(2019년~현재까지) 법인이 수탁중인 복지시설에 대한 재정투자이행실적

Ⅱ 시설운영의 전문성 및 책임성

1. 시설장 및 종사자

가. 시설장(내정자)

| 임명방법 | 성명 | 생년월일 | 주소 (등록기준지) | 주요경력 | 소지자격 | 최종학력 (학과명) |
|--------------|----|------|---------------|------|------|---------------|
| 공개모집 법인임명 | | | | | | |

나. 시설장(내정자) 자격증 취득 현황

| 취득일자 | 자격증종류 | 시행기관 | 비 고 |
|------|-------|------|-----|
| | | | |

| | |
|------|--|
| 첨부서류 | 최종학력증명서, 소지자격증사본, 경력증명서, 대표자 및 시설장(내정자) 경력관련 증빙서류 일체 |
|------|--|

다. 시설장(내정자) 근무경력

| 구 분 | 근무 시설명 | 근무기간 | 직 책 | 비고 |
|--------|--------|------|-----|----|
| 계 | | 년 | | |
| 노인복지시설 | | | | |

라. 장기근속종사자 내부승진 실적

| 연번 | 성 명 | 근무기간 | 직 책 | 비고 |
|----|-----|------|-----|----|
| | | | | |

마. 기존 종사자에 대한 고용승계 및 지위보장 계획

| | |
|------|---|
| 첨부서류 | 인사관리 규정안, 종사자채용관련 기준 규정안, 인력구성방안 및 채용계획안, 종사자 자격증 확인서류, 복리후생 계획안, 종사자 내부승진관련 증빙서류 |
|------|---|

2. 사업계획의 전문성

가. 시설종사자 현황

| 연번 | 직위 | 성명 | 자격증 | 임용일 | 비 고 |
|----|----|----|-----|-----|-----|
| | | | | | |

나. 종사자 교육 현황

| 연번 | 교육일시 | 교육명 | 참가자 | 비고 |
|----|------|-----|-----|----|
| | | | | |

3. 재정

가. 최근 5년간 대차대조표 및 손익계산서(수지결산서)

(단위 : 백만원)

| 세 입 | | | | | | | 세 출 | | | |
|-----|---|-----|------|---------------|-----|----|-----|-----|-----|-----|
| 시설명 | 계 | 보조금 | 사업수입 | 법인(단체) 전입금 | 후원금 | 기타 | 계 | 인건비 | 운영비 | 사업비 |
| 계 | | | | | | | | | | |
| | | | | | | | | | | |
| | | | | | | | | | | |

※ 여수시노인복지관 시설 관련 자료를 연도별 작성

나. 재정운용 및 자부담 확보 방안(재정투자계획)

(단위 : 백만원)

| 연도별 | 총 예산액 | 자 부 담 액 | | | | | 자부담 비 율 (%) | 자부담액 확 보 방 법 | 비고 |
|-----|-------|---------|-----------|----------|-----|-----|-------------------|---------------------|----|
| | | 계 | 법인 전입금 | 사업 수입 | 후원금 | 잡수입 | | | |
| | | | | | | | | ※ 자부담액 예산과목별로 작성 | |

다. 시설운영의 투명성 제고 방안

첨부서류

최근 5년간 법인 재무제표

III 지역사회와의 협력적 관계 조성

1. 지역사회와의 협력관계 및 네트워크 관리 계획
2. 지역민(이용자)의 욕구 만족 및 이용을 위한 계획

「여수시노인복지관」

운영계획서 [2024. 3. 1.~2029. 2. 28.]

I. 사 업 명 :

II. 사업목표 및 운영방침

-
-
-

III. 조직 구성 계획

- 조직구성(조직도) 및 업무분장
- 직원 확보계획 및 관리계획
※ 구체적으로 작성

IV. 사업 추진 계획

1. 시설운영 활성화를 위한 장·단기 계획(구체적 작성)
2. 프로그램의 구성 및 운영방안

- 사업내용, 운영방법, 운영 프로그램 등 작성
(사업계획 요약서 별도 작성 첨부)
- 기본 프로그램 포함 사업명, 사업내용, 추진방법, 운영계획, 지역사회 협력방안, 자원봉사자 확보방안, 부담액 등 구체적 작성

※ 2024~2029년 세입·세출 예산서 : 별도첨부

V. 시설 운영

1. 시설운영의 전문성 강화 방안
2. 시설운영의 투명성·공정성 제고 방안
3. 프로그램의 구성과 운영방안
4. 재정운영계획
5. 재정확충방안

VI. 지역사회와의 연대 구축방안

1. 지역사회 공신력(신뢰성 등) 제고방안
2. 유관기관과의 협력관계 구축방안
3. 지역사회자원 동원 및 활용방안

VII. 기타사항

※ 시설운영 사업계획의 적정성 및 프로그램의 참신성, 전문성, 실현가능성, 지역적합성 등을 평가

각 서

○ 법 인 명 :

○ 주 소 :

○ 성명(대표자) :

상기 법인은 「여수시노인복지관」 수탁법인 공모신청에 있어서 구비 서류 및 기재사항이 사실임을 확인하며, 만약 허위사실이 발견되었을 시 신청의 무효 및 민·형사상 모든 책임을 감수하겠습니다.

또한 위탁운영자 심사결과에 어떠한 이의를 제기하지 않겠으며, 수탁운영자로 선정될 경우 여수시와 계약사항을 성실히 이행할 것을 약속합니다.

2023년 월 일

위 작성인 : (인)

여 수 시 장 귀하

() 법인 재정부담 약정서

_____은(는) 「여수시노인복지관」 운영자로 선정될 경우
보조금 외에 인건비, 운영비, 사업비 등 시설운영비에 대해 법인에서
부담 및 지원할 것을 약속합니다.

○ 법인 자부담 지원 방법

(단위 : 백만원)

| 년도별 | 경비부담자 (법인) | 부 담 액 | 부담방법 | 비 고 |
|-------|---------------|-------|------|-----|
| 계 | | | | |
| 2024년 | | | | |
| 2025년 | | | | |
| 2026년 | | | | |
| 2027년 | | | | |
| 2028년 | | | | |

2023. . .

법인명칭(단체, 개인) :

주소 :

대표 : (인)

여수시장 귀하

※ 첨부서류 : 법인대표 인감증명서 1부

작성시 유의사항 등

[유의사항]

- 서식 작성내용은 사업심사 및 선정의 기본자료로 활용되므로
정의있게 사실에 근거하여 작성해야 함
※ 신청서 접수 후 필요시 관련자료 추가 요청할 수 있음
- 사업계획서에 허위의 사실을 기재할 경우 선정 후에도 무효처리
- 예산운영계획은 사업목적 및 성과를 토대로 예산항목을 구분
설정하되 산출근거에 의거 편성
- 자부담예산은 다른 예산과 중복시키거나 과장해서 편성해서는
안되며 본 사업과 연관된 적정예산액으로 편성하여야 함
- 모든 서류작성은 A4용지에 W/P로 작성 제출

「별첨 3」

「여수시노인복지관」 평가 배점표

| 평가기준 | | 평가항목 | 기준배점 | 비고 |
|--------------------------|-------------------|--|------|----|
| 계 | | 총 점 | 100 | |
| 가. 수탁자의 적격성 (36) | A. 법인의 적격성 (16) | 소 계 | 16 | |
| | | 법인의 유형·정관의 목적사업 및 내용과 복지시설 수탁의 연계성 | 4 | |
| | | 법인·사회 구성외부이사 구성 등이 사회복지시설 운영 적합 여부 | 4 | |
| | | 법인 회계집행의 적절성 | 4 | |
| | | 최근 5년간 법인에 대한 지도감독 사항 및 조치 결과 | 4 | |
| | B. 법인의 사업능력 (20) | 소 계 | 20 | |
| | | 법인이 사회복지사업을 수행할 수 있는 여건(주사무소 마련, 담당직원 등)을 갖추었는지 여부 | 4 | |
| | | 법인 이사회 활동의 적절성 | 4 | |
| | | 신청 법인의 사업수익, 후원금 정도 | 4 | |
| | | 최근 5년간 법인에서 운영 중인 사회복지시설이나 공익 사업의 평가 결과 | 4 | |
| | | 최근 5년간 법인에서 수탁중인 시설에 대한 재정투자 계획의 이행실적 | 4 | |
| 나. 시설 운영의 전문성 및 책임성 (48) | C. 시설장 및 종사자 (20) | 소 계 | 20 | |
| | | 시설장(내정자)의 사회복지사 자격증 소지와 경력 및 시설운영 능력 | 4 | |
| | | 종사자의 안정된 직장생활을 위한 급여 및 복리후생 등의 계획 | 8 | |
| | | 기존 종사자에 대한 고용승계 및 지위보장 계획의 적정성 | 8 | |
| | D. 사업계획의 전문성 (14) | 소 계 | 14 | |
| | | 시설 사업계획 및 예산편성의 구체성과 적정성 | 7 | |
| | | 시설 운영을 위한 중장기계획 수립 및 적정 여부 | 7 | |
| | E. 재정 (14) | 소 계 | 14 | |
| | | 재정운영을 위한 자부담 확보 방안 | 4 | |
| | | 운영할 복지시설에 대한 재정투자 계획 | 4 | |
| | | 시설운영의 투명성 제고 방안 | 6 | |
| 다. 지역사회 공헌력 (14) | F. 지역사회관계 (14) | 소 계 | 14 | |
| | | 사업계획서상 지역사회와의 협력관계 및 네트워크 관리계획 | 7 | |
| | | 지역민(이용자)의 욕구 만족 및 이용을 위한 계획 | 7 | |
| 마. 종합의견 (2) | G. 종합의견 (2) | 소 계 | 2 | |
| | | 심사위원 종합의견 | 2 | |

* 여수시 사회복지시설 민간위탁 운영 조례 [별표 2]

공유수면 점·사용 허가를 위한 이해관계자 등의 의견 수렴 공고

공유수면 점·사용 허가 신청이 접수됨에 따라 「공유수면 관리 및 매립에 관한 법률」 제8조제7항 및 같은법 시행령 제9조의2에 따라 이해관계자 등의 의견수렴을 위해 아래와 같이 공고하오니, 기한 내 의견을 제출해주시기 바랍니다.

2023. 12. 1.

여 수 시 장

1. 신청개요

| 신청인 | 점용·사용 장소 | 목적 | 면적 | 사용기간 |
|-----|------------------------------|-------------------------------|-----------|------------|
| 김순지 | 전라남도 여수시 소라면 사곡리 1106-7번지 일원 | 복개도 진입교량 및 케이블(짚라인, 공중자전거) 설치 | 14,305.9㎡ | 허가일로부터 30년 |

* 점용·사용 장소 붙임 참조

2. 공람장소, 공람기간

- 공람장소: 여수시 해양정책과
- 공람기간: 2023. 12. 1. ~ 2023. 12. 21.(20일간)

3. 의견제출기간 및 방법

- 제출기간: 2023. 12. 1. ~ 2023. 12. 21.(20일간)
- 제출방법: 의견제출서 서식에 맞추어 제출
- 제 출 처: 해양정책과(여수시 신월로 648, 4층) 또는 전자우편(OJH0308@korea.kr)
- 담 당 자: 공유수면관리팀 오종혁

4. 기타 문의사항은 여수시 해양정책과(☎061-659-3971)로 문의주시기 바랍니다.

붙임

공유수면 점용·사용 위치



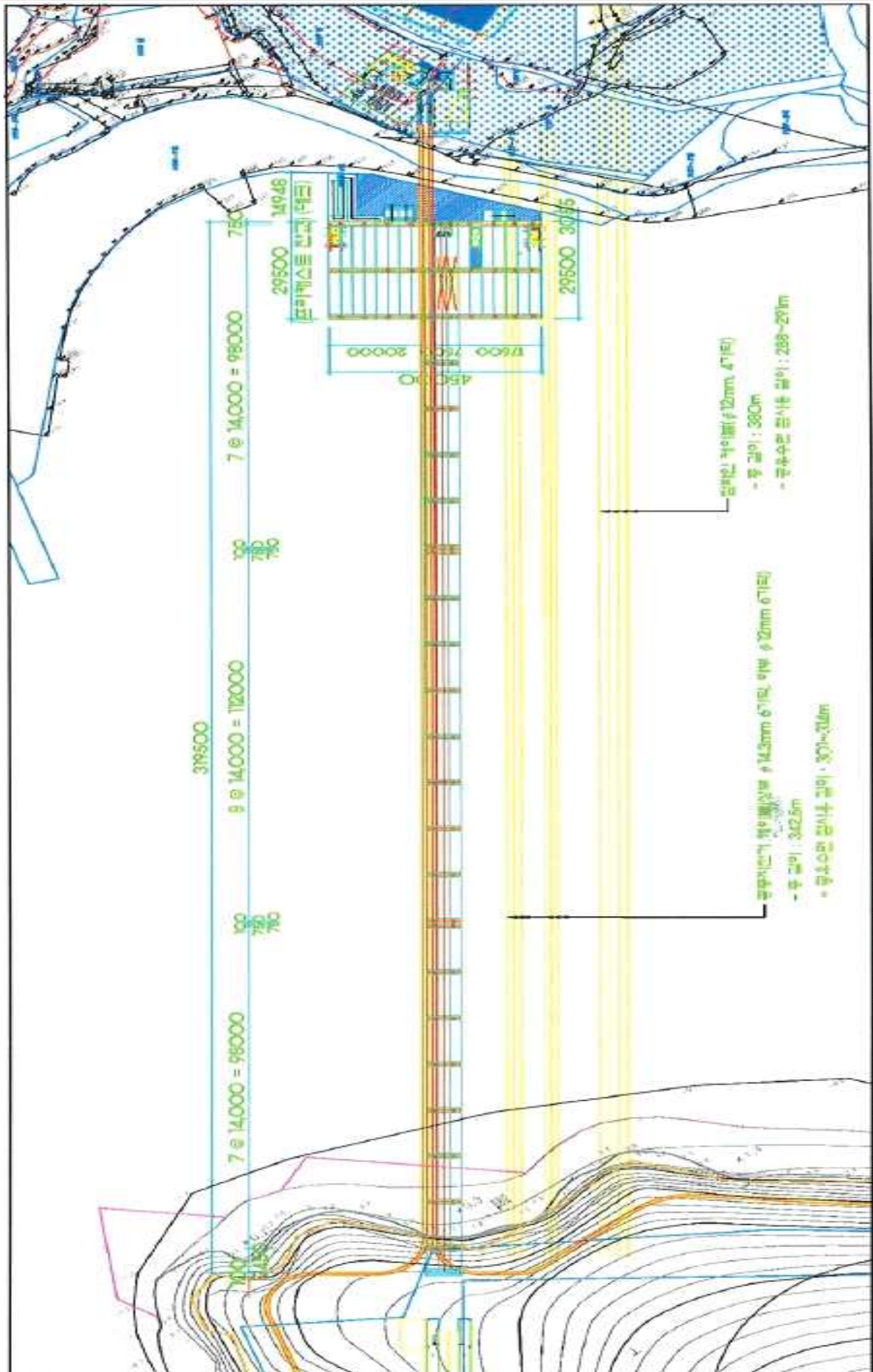

의견제출서

※ 아래의 유의사항을 읽고 작성하시기 바랍니다.

| | | |
|------------|--------------|----------|
| 의견제출인 | 성명 | |
| | 주소 | 전화번호 |
| 의견제출 내용 | ① 예정된 처분의 제목 | |
| | 당사자 | 성명(명칭) |
| | | 주소 |
| | | (전화번호:) |
| | 의견 | |
| 기타 | | |

「행정절차법」 제27조제1항(제31조제3항)에 따라 위와 같이 의견을 제출합니다.

2023년 월 일

의견제출인 (서명 또는 인)

여수시장 귀하

유의사항

- 1. 기재란이 부족한 경우에는 별지를 사용하실 수 있습니다.
- 2. 증거자료 등을 첨부하실 수 있습니다.
- 3. 위 의견제출과 관련하여 문서를 받으신 경우에는 문서번호와 일자를 ①란에 함께 기재하여 주시기 바랍니다.

210mm×297mm[백상지 80g/㎡(재활용품)]