

<p>제2024-13호 2024년 2월 6일(화)</p>	<p>시 보</p> <p></p> <p>여수시</p>	<p>시 정 지 표</p> <p>소통 화 합 열 린 도 시 인 재 육 성 산 업 도 시 문 화 예 술 복 지 도 시 해 양 관 광 휴 양 도 시 기 후 변 화 선 도 도 시</p>
---	--	---

■ 발행인 : 여수시장 ■ 발행소 : 홍보담당관실 / 여수시 시청로 1(학동) ☎ 659-3023 FAX) 659-5803

고 시

○ 여수시 고시	제2024-50호	주택건설 사업계획 변경승인 고시(온천리조트지역주택조합 2단지)	1
○ 여수시 고시	제2024-51호	공유수면 점용·사용 실시계획 준공검사 고시	5
○ 여수시 고시	제2024-52호	도로명주소 부여·변경 고시	6
○ 여수시 고시	제2024-53호	도로구간(종속구간) 변경 설정 고시	8
○ 여수시 고시	제2024-54호	공유수면 점용·사용 실시계획 준공검사 고시	10

공 고

○ 여수시 공고	제2024-429호	여수시 교통약자 이동편의 증진위원회 위원 명단 공고	11
○ 여수시 공고	제2024-435호	도로지정 공고[평사리 425]	13
○ 여수시 공고	제2024-440호	공유수면 점용·사용 허가 신청에 따른 이해관계자 의견 수렴 공고	15
○ 여수시 공고	제2024-444호	2024/2025년도 면허양식장어장 이용개발계획 수립을 위한 기본조사 안내	17
○ 여수시 공고	제2024-445호	백야항 내 장애물(적치물) 제거 공고	19
○ 여수시 공고	제2024-447호	도로지정공고[소라면 사곡리 산 29-11]	21
○ 여수시 공고	제2024-448호	2024년 수산물 산지가공시설사업 모집 공고	23
○ 여수시 공고	제2024-455호	공인 폐기 공고(여수시 공고 제2024-455호)	30
○ 여수시 공고	제2024-457호	어선법 위반 과태료 부과 고지서 반송에 따른 공시송달 공고	31
○ 여수시 공고	제2024-458호	전문건설업 등록(신규) 공고 - (주)다인토탈인테리어	32
○ 여수시 공고	제2024-460호	재결서 정본 공시송달 공고(광양 I 단계) 공업용수도 노후관 개량사업, 1차 (23수용0980호)	33
○ 여수시 공고	제2024-461호	공인등록공고(여수시 공고 제2024-461호)	34
○ 여수시 공고	제2024-470호	도로지정(변경) 공고[화양면 용주리 529번지 외 1필지]	35
○ 여수시 공고	제2024-473호	공유수면 점용·사용허가 신청에 따른 이해관계자 의견 수렴 공고	37

회 략								
------------	--	--	--	--	--	--	--	--

시보는 공문서로서의 효력을 갖습니다.

주택건설 사업계획 변경승인(3차) 고시

여수시 봉계동 산129-9번지 외 2필지의 주택건설 사업계획 변경승인(3차) 신청에 대하여 「주택법」 제15조에 따라 사업계획 변경승인하고 다음과 같이 고시합니다.

2024. 2. 2.

여 수 시 장

■ 주택건설사업계획 변경 승인(3차) 사항

1. 사 업 명 : 온천리조트지역주택조합 2단지
2. 사업주체 : 여수온천리조트지역주택조합2단지 조합장 홍은수
우경건설(주) 대표 노윤근
3. 사업위치 : 전라남도 여수시 봉계동 산129-9, 산129-8, 산129-2
4. 사업개요
 - 가. 사업면적 : 9,598㎡
 - 나. 건축면적 : 2,517.8123㎡(건폐율 : 26.23%)
 - 다. 연 면 적 : 7,152.9991㎡(용적률 : 65.29%)
 - 라. 규 모 : 연립주택 5개동, 지하1/지상4층 및 부속동 3개동
 - 마. 세 대 수 : 64세대(63㎡형 12, 77㎡형 36, 84㎡형 16)

5. 사업기간 : 2019. 12. 12. ~ 2024. 10. 31.

6. 관계서류를 열람하고자 하시는 분은 여수시 허가과(☎659-4179)에서 열람 하시기 바랍니다.

<붙임 1>

도시계획시설(도로)사업 실시계획(변경)인가

1. 사업시행지의 위치(변경없음) : 여수시 봉계동 산129-9번지 일원

2. 사업의 종류 및 명칭(변경없음)

가. 종 류 : 도시계획시설(도로: 중로 3-138)사업

나. 명 칭 : 공동주택(연립주택) 건립에 따른 도시계획시설(도로)사업

3. 사업시행면적 또는 규모(변경없음)

가. 규 모 : L=84.6m, B=12m

나. 면 적 : 1,007㎡

4. 사업시행자의 성명 및 주소(변경없음)

가. 성 명 : 여수온천리조트지역주택조합2단지 조합장 홍은수

나. 주 소 : 여수시 시청로 34, 우리스포츠 404호(학동)

5. 사업의 시행기간(변경) : ㄱ 기정 : 2019.12.12.~2023.11.25.

ㄴ 변경 : 2019.12.12.~2024.10.31.

6. 수용 또는 사용할 토지 또는 건물의 소재지·지번·지목 및 면적, 소유권과 소유권외의 권리의 명세 및 그 소유자·권리자의 성명·주소(변경없음)

연번	지번	지목	공부면적 (㎡)	편입면적 (㎡)	소유자		소유권 권리의외의 명세서		비고
					주소	성명	주소	성명	
	계		61,624	1,007					
1	11-4	도	73	16	서울특별시 강남구 삼성로 511, 4층(삼성동, 골든타워)	주식회사 코람코자산신탁			
2	산129-8	임	2,764	899	여수시 시청동1길 17, 3층 304호(학동, 센트럴타워)	여수온천리조트지역 주택조합2단지	서울특별시 서초구 서초중앙로 203(반포동)	주식회사 오에스비저 축은행	근저당
3	11-6	도	2,146	5	서울특별시 중구 세종대로 9길 20(태평로2가)	주식회사 신한은행			
4	산129-9	임	45,541	10	여수시 시청동1길 17, 3층 304호(학동, 센트럴타워)	여수온천리조트 지역주택조합2단지	서울특별시 서초구 서초중앙로 203(반포동)	주식회사 오에스비저 축은행	근저당
5	산129-1	임	11,100	77	여수시 봉계동 11-5, 여수온천	주식회사 여수온천리조트		여수시	압류
							강원도 원주시 건강로 32 (반곡동, 국민건강보험공단)	국민건강보 험공단	압류
							울산광역시 중구 종가로 340(교동, 근로복지공단)	근로복지공 단	가압류
							여수시 삼암로 169-2(호명동)	주식회사 홍익이앤지	가압류
							부산광역시 해운대구 해운대해변로 349-25, 102-2604호(중동, 해운대중동두산위브아파트)	박철정	가압류
							울산광역시 남구 수암로 292(아음동)	남울산새마 을금고	근저당
							울산광역시 남구 수암로 292(아음동)	남울산새마 을금고	지상권
							서울특별시 중구 세종대로 9길 20(태평로2가)	주식회사 신한은행	근저당
							순천시 충효로 85(연향동)	죽암건설 주식회사	근저당

<붙임 2>

여수 도시관리계획(도로) 결정(변경) 및 지형도면 고시

1. 도시계획시설(도로) 결정 변경 조서

가. 교통시설

■ 도로 결정(변경) 조서

구분	규 모				기능	연 장 (m)	기점	종점	사용 형태	주요 경 과 지	최 초 결정일	비고
	등급	류 별	번 호	폭원 (m)								
신설	소로	1	432	10.5 ~ 12.0	국지 도로	232	봉계동 791-14도	봉계동 산133-12도	일반 도로	-	-	

■ 도로 결정(변경)사유서

변경전 도로명	변경후 도로명	변경 내용	변경 사유
-	소로 1-432	· 도로 신설 · 면적 : 2,811㎡	· 여수온천리조트 지역주택조합 아파트 진입도로 개설

2. 도시관리계획(도로) 결정(변경) 및 지형도면 : 게재생략

<붙임 3>

도시계획시설(도로)사업 시행자지정 및 실시계획인가

1. 사업시행지의 위치 : 여수시 봉계동 산133-12번지 일원

2. 사업의 종류 및 명칭

가. 종 류 : 도시계획시설(도로)사업

나. 명 칭 : 여수온천리조트 지역주택조합 아파트 신축공사 도시계획도로 개설

3. 사업시행면적 또는 규모

가. 규 모 : L=232m, B=10.5~12.0m

나. 면 적 : 2,811㎡

4. 사업시행자의 성명 및 주소

가. 성 명 : 여수온천리조트 지역주택조합 조합장 홍은수

나. 주 소 : 여수시 시청로 34, 404호(학동, 이레타운)

5. 사업의 착수예정일 및 준공예정일

가. 착수예정년월일 : 사업계획(변경) 승인일로부터

나. 준공예정년월일 : 2024. 2.29.(주택건설사업 준공예정일)

6. 수용 또는 사용할 토지 또는 건물의 소재지·지번·지목 및 면적, 소유권과 소유권외의 권리의 명세 및 그 소유자·권리자의 성명·주소

번호	소재지	지번	지목	공부면적 (㎡)	편입면적 (㎡)	소 유 자		비고
						성명(명칭)	주 소	
합 계				53,115	2,811			
1	봉계동	산129-9임	임	45,541	13	여수온천리조트지역주택 조합2단지 홍은수	전라남도 여수시 시청로34, 우리스포츠4층 404호	
2	봉계동	산133-13임	임	115	90	주식회사코람코자산신탁	서울시 강남구 삼성로 511,4층	
3	봉계동	산133-12도	도	469	316	주식회사코람코자산신탁	서울시 강남구 삼성로 511,4층	
4	봉계동	산129-2도	도	1,940	1,344	여수온천리조트지역주택 조합2단지 홍은수	전라남도 여수시 시청로34, 우리스포츠4층 404호	
5	봉계동	산129-3임	임	297	187	주식회사코람코자산신탁	서울시 강남구 삼성로 511,4층	
6	봉계동	산129-7임	임	71	66	주식회사코람코자산신탁	서울시 강남구 삼성로 511,4층	
7	봉계동	산129-4임	임	1,026	772	주식회사코람코자산신탁	서울시 강남구 삼성로 511,4층	
8	봉계동	721-1	도	51	14	주식회사 대광건설	광주 서구 양동 267-8	
9	봉계동	791-14구	구	3,605	9	국(농림수산부)		

7. 공공시설 등의 구축 및 양도에 관한 사항 : 새로 설치되는 공공시설은
관리청인 여수시에 무상귀속

여수시 고시 제2024 - 51호

공유수면 점용·사용 실시계획 준공검사 고시

「공유수면 관리 및 매립에 관한 법률」 제18조 규정에 따라 공유수면 점용·사용 실시계획 준공검사를 확인하고 동법 시행령 제21조제4항의 규정에 따라 고시합니다.

점용·사용 (승인)번호 (허가(승인)일)	준공검사 신청자		점용·사용 장소	허가면적 (㎡)	준공검사 확 인 증 교부일자	공사내용
	주 소	성 명				
2023-61 (23. 11. 30.)	전라남도 완도군 군외면 청해진로 795-3	다도해해상 국립공원사무소 장	여수시 돌산읍 율림리 1-33번지 지선 공유수 면	897	'24. 2. 2	다도해 해상 부잔교 설치 공사

2024. 2. 2.

여 수 시 장

도로명주소 부여·변경 고시

도로명주소법 제11조제3항·제12조제5항 및 같은 법 시행령 제24조, 제25조, 제26조의 규정에 의거 건물 등에 부여·변경한 도로명주소를 다음과 같이 고시합니다.

2024. 2. 2.

여 수 시 장 (인)

○ 도로명주소(부여·변경) 내용

업무구분	종전주소	도로명주소	도로명주소 고시일 (효력발생일)	도 로 명 고 시 일	도 로 명 부여사유	이동 사유	비고
	별	지		기	재		

※ 고시내용 및 기타 자세한 사항은 여수시청 민원지적과(☎061-659-3357)에 문의 또는 도로명주소안내시스템(www.juso.go.kr)에서 열람하시기 바랍니다.

○ 도로명주소 사용 및 공부상 주소전환

- 도로명주소는 고시일 이후 도로명주소법 제19조제1항에 의거 공법관계에 있어서 주소로 사용됩니다.
- 공공기관에서 비치·관리하고 있는 각종 공부상 주소(소재지)는 해당기관에서 도로명주소로 변경합니다.

○ 도로명주소 변경 등

- 도로명 또는 건물번호의 변경은 도로명주소법 시행령 제15조 및 제26조에서 정한 절차에 따라 신청할 수 있습니다.
- 도로명은 도로명주소법 시행령 제18조제3항에 의거 당해 도로명이 고시된 날부터 3년이 지난 후에 변경할 수 있습니다.

○ 참고사항

- 공동주택의 경우 종전주소의 공동주택명, 동·호와 도로명주소의 상세주소는 공법관계의 각종 공부상 기재된 주소로 한다.

도로명주소 부여 · 변경 고시 조서

업무구분	종전주소	도로명주소	도로명주소고시일	도로명고시일	도로명부여사유
건물번호부여	전라남도 여수시 화정면 상화리 125	전라남도 여수시 화정면 옷꽃섬1 길 9	20240202	20080911	지역 및 위치에측성 고려
건물번호부여	전라남도 여수시 남면 유송리 521-5	전라남도 여수시 남면 금오로 20	20240202	20091013	기존 지방도 노선유지(유송 - 장지 간 지방도)
건물번호변경	전라남도 여수시 남산북3길 15-5 (남산동)	전라남도 여수시 남산북1길 11-9 (남산동)	20240202	20091013	지역 및 위치에측성 고려

도로구간(종속구간) 변경 고시

「도로명주소법」 제8조 및 같은 법 시행규칙 제12조, 제14조의 규정에 따라 도로구간(종속구간) 변경에 관한 사항을 다음과 같이 고시합니다.

2024. 2. 5.

여 수 시 장 (인)

1. 고 시 일 : 2024년 2월 5일
2. 고시방법 : 시보, 여수시 홈페이지
3. 고시내용 : 도로구간(종속구간) 변경에 관한 사항(붙임참조)
- 봉계1길
4. 기타 자세한 사항은 여수시 민원지적과(☎061-659-3357)로 문의
하시기 바랍니다.

붙임 도로구간(종속구간) 변경 조서 및 현황도 1부. 끝.

도로구간(종속구간) 변경 조서 및 현황도

구분	도로명	행정구역	도로구간		기초번호		길이 (m)	폭 (m)	기초 간격 (m)	설정 사유
			시작지점	끝 지점	기초번호 시작	기초번호 끝				
변경 전	봉계1길	봉계동	313-2	808-1	45-1	45-10	70.74	3	17	1차 종속구간 변경
변경 후			313-2	281-1	45-1	45-24	240.01	3	20	



주소정보관리 시스템

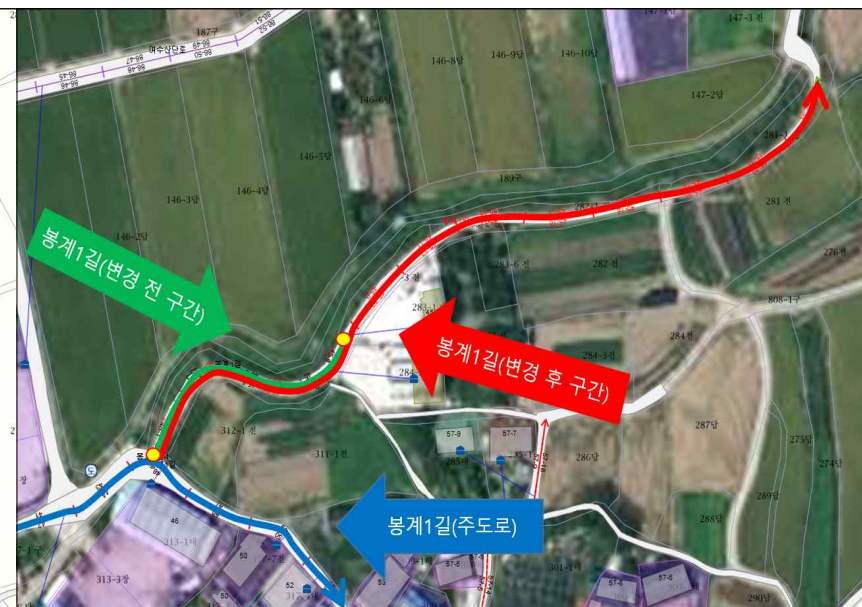

항공영상 사진

공유수면 점용·사용 실시계획 준공검사 고시

「공유수면 관리 및 매립에 관한 법률」 제18조 규정에 따라 공유수면 점용·사용 실시계획 준공검사를 확인하고, 같은 법 제18조 제6항의 규정에 따라 아래와 같이 공유수면 점용·사용 실시계획 준공검사를 고시 합니다.

점용·사용 (승인)번호 (허가(승인)일)	준공검사 신청자		점용·사용장소	허가면적	준공검사 확 인 증 교부일자	공사내용
	주 소	성 명				
2024-002 (2024. 1. 10.)	여수시 신월로 561-8	김희병	여수시 신월동 1773번지 지선	1,568㎡	2024. 2. 5.	조선소 선박 상·하가용 선가대 유지
2024-003 (2024. 1. 10.)	여수시 웅천남4로 17	명경은	여수시 신월동 216-8번지 지선	1,158.5㎡	2024. 2. 5.	조선소 선박 상·하가용 선가대 유지

2024. 2. 6.

여 수 시 장

교통약자 이동편의 증진위원회 명단 공고

교통약자 이동지원센터 및 특별교통수단의 운영 등에 관한 사항을 심의
· 자문하는 여수시 교통약자 이동편의 증진위원회 명단을 여수시 각종
위원회 구성 및 운영 조례 제8조에 따라 정비 결과를 다음과 같이 공고합니다.

2024년 2월 2일

여 수 시 장

1. 공고기간 : 2024. 2. 2. ~ 2. 15.(14일간)
 2. 위원구성 : 15명(당연직 6, 위촉직 9)
 3. 위원임기 : 2024. 2. 16. ~ 2026. 2. 15.(2년)
 4. 기 능 : 여수시 교통약자 이동지원센터의 설치, 운영 및 위탁에 관한 사항 등
 5. 위원명단 : 붙임 참조
- ※ 기타 사항은 여수시 교통과(☎659-4129)로 문의 바랍니다.

제8기 여수시교통약자이동편의증진위원회 위원

연번	직 위	성 명	직 위(직 업)	비 고	
계		15			
1	위원장	김종기	부 시 장	당연직	
2	부위원장	염승열	건설교통국장		
3	위 원	박형열	기획예산담당관		
4	위 원	류갑선	교육복지국장		
5	위 원	정재호	수산업관광국장		
6	위 원	신준섭	보건소장		
7	위 원	이찬기	여수시의회 의원	위 촉 직	시의회 추천
8	위 원	민덕희	여수시의회 의원		
9	위 원	손영주	여수신체장애인복지회 여수시지부장		연임
10	위 원	김정화	사)내일을여는멋진 여수시지회 지부장		"
11	위 원	김태숙	연등어린이집 원장		"
12	위 원	김미정	라르쉬장애인자립생활센터 사무국장		신임
13	위 원	강우현	여수시 장애인체육회 운영위원		연임
14	위 원	박용건	(유)대성교통 대표		"
15	위 원	김상구	전남대학교 교통물류학과 교수		"

도로 지정 공고

여수시 돌산읍 평사리 425번지 외 2필지상 건축허가와 관련하여 건축법 제2조제1항제11호 및 같은 법 제45조제1항에 따라 아래와 같이 도로로 지정·공고합니다.

1. 도로 지정 공고 내역

도 로 위 치	도로길이 (m)	도로너비 (m)	도로면적 (㎡)	관련지번 및 이해 관계인 동의 여부	비 고
			378		
돌산읍 평사리 425	33.2	1.26	42	도로대장 참조 (허가민원과 비치)	
돌산읍 평사리 425-1	148.5	1.12	167		
돌산읍 평사리 426	24.9	2.04	51		
돌산읍 평사리 423	29.4	2.72	80		
돌산읍 평사리 423-1	6.8	2.94	20		
돌산읍 평사리 423-2	5.1	3.52	18		

2. 관련도서 : 생략(여수시청 허가민원과에 비치)

3. 기타사항

도로 지정과 관련된 의문사항에 대하여는 여수시청 허가민원과
(061-659-4104)로 문의하시기 바랍니다.

2024. 2. .

여 수 시 장

위치도 및 현황도

- 위치도 및 현황도를 작성합니다.



위치도

출 처 <임 의>



현황도

縮 尺 [] 1/600, [] 1/1,200

공유수면 점·사용 승인을 위한 이해관계자 등의 의견 수렴 공고

공유수면 점·사용 승인 신청이 접수됨에 따라 「공유수면 관리 및 매립에 관한 법률」 제8조제7항 및 동법 시행령 제9조의2제1항에 따라 이해관계자 등의 의견수렴을 위해 아래와 같이 공고하오니, 의견이 있으신 분들은 기한 내 의견을 제출해주시기 바랍니다.

2024. 2. 1.

여수시장

1. 신청개요

신청인	점용·사용 장소	목적	면적	사용기간
여수시장 (섬발전지원과)	여수시 삼산면 동도리(유촌항, 죽촌항) 일원	유촌항 어촌뉴딜300 사업	4,224.62㎡	30년

2. 공람장소, 공람기간

- 공람장소: 여수시 해양정책과
- 공람기간: 2024. 2. 2. ~ 2024. 2. 22.(20일간)

3. 의견제출기간 및 방법

- 제출기간: 2024. 2. 2. ~ 2024. 2. 22.(20일간)
- 제출방법: 의견제출서 서식에 맞춰 제출
- 제 출 처: 등기우편(여수시 신월로 648, 4층 해양정책과)
전자우편(pdean@korea.kr)
- 담 당 자: 공유수면관리팀 해수8급 박정호

4. 기타 문의사항은 여수시 해양정책과(☎659-3972)로 문의주시기 바랍니다.

□ 위치도



2024/2025년도 면허양식장 및 어장 이용개발계획 수립을 위한 기본조사 안내

「수산업법」 제4조 및 「양식산업발전법」 제9조의 규정에 따라 2024.7.1.부터 2025.6.30.까지 개발할 수면에 대한 면허양식장 및 어장 이용개발계획 수립 기본조사를 다음과 같이 안내하오니 개발을 희망하는 대상 어업권자 및 양식업권자는 기한 내 어업생산과를 방문하여 조사에 참여하여 주시기 바랍니다.

2024년 2월 2일

여 수 시 장

1. 기 간 : 2024. 2. 2. ~ 2. 13.(12일간)
2. 장 소 : 여수시 신월로 648, 국동임시별관 어업생산과 양식정책팀
3. 개발방향
 - (신규개발) 원칙적 금지
 - (대체개발) 기존 양식업권 포기 후 다른 양식업으로 개발하는 경우
 - 최근 2년간 사법 및 행정처분 받은 어업권(자) 및 양식업권(자)은 개발대상 제외
 - 기타사항은 붙임[어장 및 면허양식장 이용개발계획 세부지침] 참조
4. 조사대상 : 2024. 7. 1. ~ 2025. 6. 30. 중 면허기간이 만료되는 어장(양식장) 소유자 및 대체개발을 희망하는 자
5. 조사방법 : 면담 및 서류 검토

6. 지 참 물

- (공통) 기초자료 서식, 개발하려는 수면의 위치와 구역도, 동의서 등
- 어촌계일 경우 : ① 어촌계 직인+어촌계장 사인 ② 해당 어장관리규약 및 양식장 관리규약 사본 ③ 어촌계 회의록
- 개인(협업)일 경우 : ①개인(협업자 전원) 도장

※ 문의사항 : 어업생산과 강정민 주무관(☎061-659-3931)

붙임 1. 안내문 1부.

2. 면허양식장·어장이용개발계획 세부지침 각 1부. 끝.

백야항 내 장애물(적치물) 제거 공고

우리 시 백야항 내에 무단으로 방치되어 있는 장애물(적치물)이 백야항 이용의 효용을 저해하고 있으나, 소유자가 불분명하여 「어촌·어항법」 제46조 및 같은 법 시행령 제41조에 따라 직권으로 제거하고자 아래와 같이 공고하오니 소유자나 이해관계인은 기한 내 적치물을 제거하여 주시기 바랍니다. 만약, 공고기간 내 적치물이 제거되지 않을 경우 공매 또는 폐기 등의 조치가 실시됨을 알려드립니다.

2024년 2월 1일

여 수 시 장

1. 공고기간 : 2024. 2. 5.~2024. 2. 18.(14일간)
2. 위 치 : 전라남도 여수시 화정면 백야리 41-2 일원
3. 제거대상 물건의 명칭 및 내용 : 소유자 불명의 폐선박 2척 등
4. 장애물(적치물) 소유자 및 이해관계인 유의사항

가. 소유자께서 공고기간 내에 자진 처리하지 않을 경우 「어촌·어항법」 제46조 및 같은법 시행령 제41조에 따라 공고 기간 경과 시 권리를 포기한 것으로 간주하여 공매 또는 폐기 등의 조치가 실시됩니다.

나. 아울러, 백야항 내에 폐선박 등 장애물을 방치한 행위자(소유자 파악 시)에 대해서는 어촌·어항법 제60조 제2항에 따라 고발 조치(2년 이하의 징역 또는 2천만원 이하의 벌금) 됨을 알려드립니다.

다. 해당 물건의 이해관계인(압류 및 저당권 설정자 등)은 공고 기한 내에 권리 행사가 없을 경우 권리행사를 포기한 것으로 간주함을 알려드립니다.

5. 문의처 : 여수시 섬발전지원과(☎061-659-3979)

장애물(적치물) 제거공고

적치장소	전라남도 여수시 화정면 백야리 41-2 일원		
적치물 종류	폐선박 2척 등		
어항관리청	여수시	관 리 번 호	제2024-3호
처리 예정일자	2024년 2월 18일 이후(공고 종료 이후)		
처리방법	공고기간 후 직권처리(공매 또는 폐기 처분)		
위반내용	어촌 · 어항법 제45조 위반		

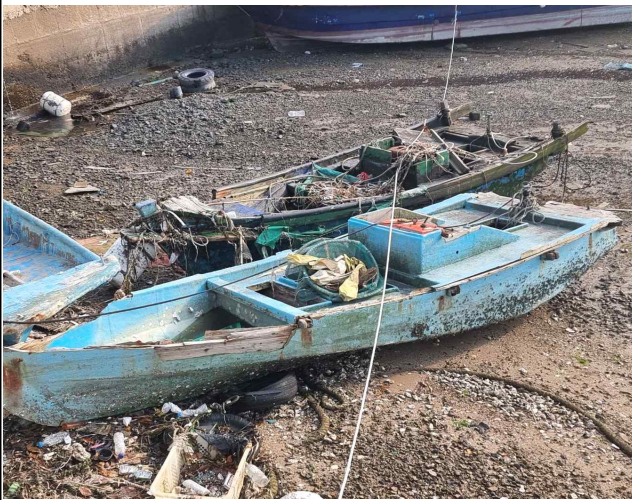

적치물 위치도 및 현장사진

위 장애물(적치물)은 어항의 효율적 이용을 저해하고 있으나 소유자가 불분명하여 어촌 · 어항법 제46조 및 같은법 시행령 제41조 제1항에 따라 위와 같이 직권으로 제거하고자 하오니 이의가 있거나 문의 사항이 있으신 분은 **2024년 2월 18일까지** 여수시 섬발전지원과(☎061-659-3979)로 연락하여 주시기 바랍니다.

2024년 2월 5일

여 수 시 장

도로 지정 공고

여수시 소라면 산 29-11번지 상 건축허가와 관련하여 건축법 제2조 제1항 제11호, 같은 법 제45조 제1항에 따라 아래와 같이 도로로 지정·공고합니다.

1. 위 치 : 여수시 소라면 사곡리 산 29-11번지
2. 도로면적 : 246㎡
3. 도로길이 : 현황도 참조
4. 도 로 폭 : 현황도 참조
5. 지번별 도로지정 조서

구분	소재지	지번	지목	면 적(㎡)		비 고
				공부면적	지정면적	
	계			8,377	246	
1	소라면	산 29-11	도	8,377	246	

6. 관련도서 : 별첨참조

2024. 2. .

여 수 시 장

[별 첨]

현 황 도

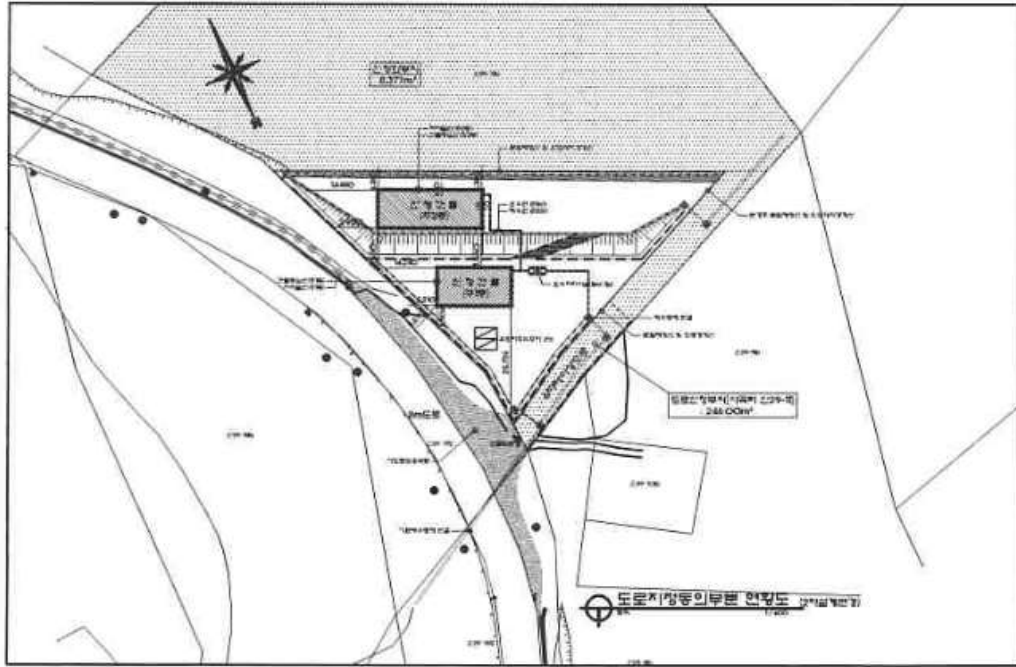

2024년 수산물 산지가공시설사업 모집 공고

수산가공업체의 설비 개선, 위생시설 확충으로 수산식품 고부가가치화 및 식품 안전성 확보를 위해 「2024년 수산물 산지가공시설사업」을 다음과 같이 실시하오니 어업인 및 수산물가공업자등께서는 공고내용을 확인하여 신청하여 주시기 바랍니다.

2024. 2. 2.

여 수 시 장

1. 사업 개요

가. 사업량: 1식

나. 사업비: 1,500,000천원(도비 450,000, 시비 450,000, 자담 600,000)

* 지원율: 도비 30%, 시비 30%, 자부담 40%

다. 지원대상: 어업인, 수산물가공업자, 어업경영체, 생산자단체, 식품사업자, 어촌계, 협동조합, 중소기업 중 업종이 식료품제조업인 기업 등

라. 사업내용: 수산물 가공공장 신축 및 가공 기계류 구입

* 동 사업을 지원받고 사후관리가 지난 경우 기계류만 구입 가능

2. 신청서 접수 및 제출서류

가. 접수기간: 2024. 3. 4.(월)까지

나. 접수처: 국동임시별관 수산경영과

다. 제출서류

- 1) 사업자 선정신청서 및 사업계획서
- 2) 사업대상자 증빙 서류(어업허가증, 사업자등록증, 법인등기부등본 등)
- 3) 부지확보 증명서 또는 부지사용 승낙서

* 토지등기부등본, 토지대장(건축물이 있는 경우 건축등기부등본, 건축물 대장 포함), 지적도

- 4) 법인의 경우 총 출자금이 1억원 이상
- 5) 어촌계 총회 회의록(어촌계에 한함)
- 6) 이사회 회의록(주식회사, 법인의 경우), 정관 및 인감증명서
- 7) 자부담 확보증명서
- 8) 표준대차대조표(최근 3년간)
- 9) 운영실적 증빙서류(식품산업 및 수산물가공산업 분야 운영실적 1년이상)

* 거래내역서, 세금계산서등 판매 실적 증빙 가능

10) 건축가능여부확인서류

* 토지이용 계획확인원, 공장입지기준확인서(건축연면적 500㎡미만 제외)

11) 기타 사업집행 주체가 요구하는 서류

라. 지원제한: 전담으로 인정되지 않는 기업, 동 사업을 지원받은자는 사후 관리기간 동안 신청제한 등

3. 지원 대상자 선정 및 통보

○ 신청내용 검토 후 선정방법에 따라 보조금 지급대상 선정 후 개인별 통보

4. 유의사항

○ 보조사업자로 선정 통보일로부터 3개월 이내 착공보고를 하지않을 경우 행정절차 지연 등 정당한 사유 없이 보조사업을 포기한 자로 간주하여 사업자격이 박탈 될 수 있음

○ 동 사업의 보조사업자로 선정된 후 불가피한 사정* 없이 사업을 포기한 경우 향후 2년간 신청을 제한

* 사업 당해연도에 재난재해 피해를 입어 해당 시설을 운영할 수 없는 경우

○ 보조금 지원 확정통보가 되었음에도 불구하고 보조금 지급신청서류 검토과정에서 결격사유가 있는 경우 보조금 지급 불가

○ 「보조금 관리에 관한 법률*」 등 관계 법령에 따라 보조금의 목적 외 사용 등 위반 행위 시 보조금 환수 될 수 있음

* 제30조(법령 위반 등에 따른 교부 결정의 취소), 제31조의2(보조사업 수행 배제 등), 제33조(보조금수령자에 대한 보조금의 환수) 등

5. 기타사항

- 본 공고문에 명시되지 않은 사항은 2024년 수산물 산지가공시설사업 등 관련 규정에 따름.
- 본 사업은 사업추진 여부, 지원금액 등이 여건에 따라 변동 될 수 있으며 기타 궁금한 사항은 여수시 수산경영과(☎061-659-3912)로 문의

[붙임 1]

사업자 선정 신청서

1. 사업의 종류 : 2024년 수산물 산지가공시설사업
2. 사업 장소 :
3. 사업 규모 :
4. 사업 비 : 원
 - 국 비 : 원
 - 시 비 : 원
 - 자 부 담 : 원
5. 사업비 집행방법 : 해양수산물사업시행지침 및 관련규정에 의함
6. 착공(착수)예정일 : 2024년 월 일
7. 준공(완료)예정일 : 2024년 월 일

위와 같이 2024년 수산물 산지가공시설사업을 시행코자 하오니 사업자로 선정하여 주시기 바랍니다.

2024년 월 일

신청자 주 소 :

상호(성명) : (인)

여 수 시 장 귀하

사업계획서

1. 사업명 :

2. 사업목적 및 필요성 :

3. 사업개요

○ 기간 :

○ 신청자 :

○ 장소 :

○ 사업내용 :

* 사업 세부내용은 별지 첨부할 것

4. 일정별 사업추진 계획

추진시기	세부 사업내용	비 고

5. 보조금 산출내역

(단위 : 천원)

항 목 별	금 액	산출내역
계		

6. 월별자금 투입계획

월별(분기별)	투 입 예 상 액	비 고
계		

7. 보조금 이외의 경비 부담자의 성명, 명칭, 부담금액, 부담방법

8. 사업의 기대효과

-
-
-

9. 보조사업 수행에 따라 예상되는 수입금액 및 처리방안

(단위 : 천원)

수입내용	예상수입액	수익금 처리방안
계		

10. 보조사업 수행에 따라 취득하는 재산

보조사업 청렴 이행서약서

위 지방보조사업과 관련하여 여수시로부터 교부받은 지방보조금의 사용에 있어 교부조건 및 사업계획과 관계 법령에 규정된 절차에 따라 공정하고 투명하게 집행하겠으며, 귀 여수시에서 요구하는 청렴 활동에 적극 협조하겠습니다.

아울러, 교부받은 지방보조금의 사용과정에서 관련된 직원들은 이유 여하를 막론하고 귀 여수시의 사전 승인 없이 임의로 변경하여 사용하거나 교부 목적 이외에 사용하지 않도록 하겠으며, 이를 위반할 시에는 「지방자치단체 보조금 관리에 관한 법률」 등 관계 법령에 따라 아래와 같이 처벌받을 수 있음을 충분히 이해하고 이에 책임질 것을 서약합니다.

< 「지방자치단체 보조금 관리에 관한 법률」 제37조부터 제40조까지 >

○ 부정한 방법으로 지방보조금을 교부받은 지방보조사업자 등에 대한 벌칙규정 (제37조부터 제39조까지)

제37조(벌칙) 거짓 신청이나 그 밖의 부정한 방법으로 지방보조금을 교부받은 자 또는 그 사실을 알면서 지방보조금을 교부한 자는 10년 이하의 징역 또는 1억원 이하의 벌금에 처한다. 용도에 사용한 보조사업자에 대해 5년 이하의 징역 또는 5천만원 이하의 벌금 부과

제38조(벌칙) 다음 각 호의 어느 하나에 해당하는 자는 5년 이하의 징역 또는 5천만원 이하의 벌금에 처한다.

1. 제13조를 위반하여 지방보조금을 다른 용도에 사용한 자
2. 제21조제2항을 위반하여 지방자치단체의 장의 승인 없이 중요재산에 대하여 금지된 행위를 한 자

제39조(벌칙) ① 제14조 또는 제15조를 위반한 자는 2년 이하의 징역 또는 2천만원 이하의 벌금에 처한다.

② 다음 각 호의 어느 하나에 해당하는 자는 1년 이하의 징역 또는 1천만원 이하의 벌금에 처한다.

1. 제16조제3항을 위반하여 관련된 자료를 보관하지 아니한 자
2. 제16조제5항에 따른 정지명령을 위반한 자
3. 제17조 또는 제29조제1항을 위반하여 거짓 보고를 한 자

○ 지방보조사업 법인 대표자 등에 대한 양벌 규정(제40조)

제40조(양벌규정) 법인의 대표자나 법인 또는 개인의 대리인·사용인, 그 밖의 종업원이 그 법인 또는 개인의 업무에 관하여 제37조부터 제39조까지의 어느 하나에 해당하는 위반행위를 하면 그 행위자를 벌하는 외에 그 법인 또는 개인에게도 해당 조문의 벌금형을 과(科)한다. 다만, 법인 또는 개인이 그 위반행위를 방지하기 위하여 해당 업무에 관하여 상당한 주의와 감독을 게을리하지 아니한 경우에는 그러하지 아니하다.

2024 . . .

기관단체명 대표

(서명)

기관단체명 지방보조금 책임관리자 직책

성명

(서명)

기관단체명 지방보조금 실무책임자 직책

성명

(서명)

여수시 공고 제2024 - 455호

공인 폐기 공고

「여수시 공인 조례」 제7조, 제15조에 의거 공인 폐기 사항을 다음과 같이 공고합니다.

2024. 2. 2.

여 수 시 장

1. 폐 기 일 : 2024. 2. 2.(금)

2. 폐기 사유

- 공인 분실에 따른 폐기
- 남면 - 1934(2024. 2. 1.) 사고보고서 접수 [보고자 : 김대현]
- 주삼동 - 1734(2024. 2. 1.) 사고보고서 접수 [보고자 : 이희형]

2. 폐기내역

구분 (관리번호)	공 인 명	폐기인영	관리부서 (보고자)	폐기일	비고
1969	남면계인 민원실전용		남면 (김대현)	' 24. 2. 1.	분실시기:2023.1.
1610	주삼동장인 민원실전용		주삼동 (이희형)	' 24. 2. 1.	분실시기: 2023.1.

공 시 송 달 공 고

어선법 위반자에 대하여 어선법 제53조제2항제7호에 따라 과태료를 부과하고 고지서를 주소지로 등기우송하였으나 폐문부재등의 사유로 송달이 불가능하여 행정절차법 제14조에 의하여 아래와 같이 공시송달 공고합니다.

2024년 2월 2일

여 수 시 장

1. 공고기간 : 2024. 2. 2. ~ 2024. 2. 16.(14일간)
2. 어선법 위반 과태료 부과 및 송달내용

어선법 위반 어선 및 소유자		위반사항	과태료 부과금액(원)
성명	주 소		
염*준	경상북도 경주시 외동읍 입실로 5*~*, ***호	어선검사지연	1,000,000

3. 고지서 발급 및 문의처 : 전남 여수시청 수산경영과(☎ 061-659-3919)

4. 기 타

- 질서위반행위규제법 제24조에 따라 납부기한까지 과태료를 납부하지 아니한 때에는 납부기한을 경과한 날부터 체납된 과태료에 대하여 100분의 3에 상당하는 가산금 징수 및 납부기한이 경과한 날부터 매 1개월이 경과할 때마다 체납된 과태료의 1천분의 12에 상당하는 가산금(증가산금)이 부과됩니다.(증가산금 가산 징수기간은 60개월을 초과하지 못함)
- 과태료 및 가산금을 납부하지 아니한 때에는 질서위반행위규제법 제24조제3항, 국세징수법 제24조 및 지방세징수법 제33조에 의하여 소유재산 압류 등 불이익이 있음을 알려드립니다.

전문건설업 등록 공고(신규)

건설산업기본법 제9조의 규정에 의한 전문건설업 등록 사항을 동법 시행령 제11조 및 시행규칙 제8조의 규정에 의거 다음과 같이 공고합니다.

- 1. 상호 및 대표자 : (주)다인토탈인테리어
- 2. 영 업 소 재 지 : 전남 여수시 안산3길 11-21
- 3. 법인 등록번호 : 206211-0024013

업종명	등록번호	주력분야	등록일
기계설비.가스공사업	여수-24-파-01	기계설비공사	2024. 2. 2.

2024년 2월 2 일

여 수 시 장

공시송달 공고

한국수자원공사에서 시행하는 「광양(Ⅰ단계) 공업용수도 노후관 개량사업, 1차(23수용0980호)」와 관련하여 중앙토지수용위원회에서 재결된 토지 등에 대한 재결서 정본을 소유자에게 송달하였으나, 주소불명 등의 사유로 송달이 불가능하여 「공익사업을 위한 토지 등의 취득 및 보상에 관한 법률 시행령」 제4조의 규정에 의하여 다음과 같이 공시송달 공고하오니 공고 기간 내에 재결서 정본을 수령하시기 바랍니다.

2024년 2월 2일

여 수 시 장

1. 사업명: 광양(Ⅰ단계) 공업용수도 노후관 개량사업
2. 사업시행자 : 한국수자원공사
3. 공고기간 : 2024. 2. 2. ~ 2024. 2. 16.(14일)
4. 재결서 수령장소 : 여수시청 상수도과(☎061-659-4906)
5. 공시송달 대상자

번호	성명	송달주소(최종 확인지)	비고
1	안*식	-	공시송달 대상
2			
3			
4			

여수시 공고 제2024 - 461호

공인 등록 공고

「여수시 공인 조례」 6조에 의거 공인 등록 사항을 다음과 같이 공고합니다.

2024. 2. 2.

여 수 시 장

1. 등 록 일 : 2024. 2. 2. (금)
2. 등록사유 : 신규등록
3. 등록내역

구분 (관리번호)	공 인 명	등록인영	관리부서 (보고자)	사용일
2267	여수시도시재생과 세입세출외현금출납원인		도시재생과 (임정섭)	'24. 2. 2.

도로 지정 공고

여수시 화양면 용주리 529번지 상 건축신고와 관련하여 「건축법」 제2조제1항제11호 및 같은 법 제45조제1항에 따라 아래와 같이 도로로 지정·공고합니다.

2024. 2. 5.

여 수 시 장

1. 위 치 : 화양면 용주리 529번지
2. 도로면적 : 318㎡
3. 도로길이 : 46.76m
4. 도 로 폭 : 5.1m
5. 지번별 도로지정 조서

구분	소재지	지번	지목	면 적(㎡)		비 고
				공부면적	지정면적	
당초	계				280	
변경	계					
당초	화양면 용주리	529	전	2,659	184	
		529-1	도	382	96	
변경	소라면 복산리	529	전	2,659	267	면적변경
		529-1	도	382	51	

6. 관련도서 : 별첨참조

[illegible]

공유수면 점·사용 허가를 위한 이해관계자 등의 의견 수렴 공고

공유수면 점·사용 허가 신청이 접수됨에 따라「공유수면 관리 및 매립에 관한 법률」제8조제7항 및 같은법 시행령 제9조의2에 따라 이해관계자 등의 의견수렴을 위해 아래와 같이 공고하오니, 기한 내 의견을 제출해주시기 바랍니다.

2024. 2. 6.

여 수 시 장

1. 신청개요

신청인	점용·사용 장소	목적	면적	사용기간
주식회사 해림	여수시 화정면 월호리 19	해상교량 건설공사 타당성 조사 및 기본계획 수립용역을 위한 지반조사	계 : 576㎡	허가일로부터 30일
	여수시 남면 유송리 524-2		화정면 : 288㎡	
			남 면 : 288㎡	

* 점용·사용 장소 붙임 참조

2. 공람장소, 공람기간

- 공람장소: 여수시 해양정책과
- 공람기간: 2024. 2. 6. ~ 2024. 3. 7.(일 간)

3. 의견제출기간 및 방법

- 제출기간: 2024. 2. 6. ~ 2024. 3. 7.(일 간)
- 제출방법: 의견제출서 서식에 맞추어 제출
- 제 출 처: 해양정책과(여수시 신월로 648, 4층) 또는 전자우편(OJH0308@korea.kr)
- 담 당 자: 공유수면관리팀 오종혁

4. 기타 문의사항은 여수시 해양정책과(☎061-659-3971)로 문의주시기 바랍니다.

붙임.1 위치도 및 평면도(월호도)

위치도



평면도



붙임.2 위치도 및 평면도(금오도)

위치도



평면도

