

| | | |
|--|--|--|
| <p>제2024-19호 2024년 2월 27일(화)</p> | <p>시 보</p> <p></p> <p>여수시</p> | <p>시 정 지 표</p> <p>소통화합 열린도시 인재육성 산업도시 문화예술 복지도시 해양관광 휴양도시 기후변화 선도도시</p> |
|--|--|--|

■ 발행인 : 여수시장 ■ 발행소 : 홍보담당관실 / 여수시 시청로 1(학동) ☎ 659-3023 FAX) 659-5803

고 시

| | | | |
|----------|-----------|-------------------------------|---|
| ○ 여수시 고시 | 제2024-72호 | 도로구간(종속구간)설정 고시 | 1 |
| ○ 여수시 고시 | 제2024-74호 | 도로명주소 부여·폐지 고시 | 3 |
| ○ 여수시 고시 | 제2024-76호 | 공유수면 점용·사용 실시계획 변경신고 수리 고시 | 5 |
| ○ 여수시 고시 | 제2024-77호 | 공유수면 점용·사용 실시계획 승인(신고) 고시 | 6 |
| ○ 여수시 고시 | 제2024-78호 | 여수 도시계획시설(도로)사업 실시계획(변경)인가 고시 | 7 |

공 고

| | | | |
|----------|------------|--|----|
| ○ 여수시 공고 | 제2024-620호 | 2024년 슬레이트 처리지원 사업 시행 공고 | 8 |
| ○ 여수시 공고 | 제2024-632호 | 2024년도 음식점 옥외가격표시 보조사업자 모집 공고 | 12 |
| ○ 여수시 공고 | 제2024-646호 | 주정차 금지구역 지정 및 단속 시행 행정예고 | 21 |
| ○ 여수시 공고 | 제2024-648호 | 여수시 도시계획위원회 위원 공개모집 공고 | 25 |
| ○ 여수시 공고 | 제2024-658호 | 「무선산공원 조성사업」 토지 출입허가 공고 | 29 |
| ○ 여수시 공고 | 제2024-664호 | 건설공사 안전점검 수행기관 지정 공고[소호동 928] | 30 |
| ○ 여수시 공고 | 제2024-666호 | 여수 무술목관광단지 지정·조성계획 열람 및 사업인정에 관한 주민 등의 의견청취 공고 | 40 |
| ○ 여수시 공고 | 제2024-672호 | 전문건설업 등록(신규) 공고 - (주)인보건설 | 45 |
| ○ 여수시 공고 | 제2024-673호 | 도로지정 취소 공고(소라면 대포리 643-4) | 46 |
| ○ 여수시 공고 | 제2024-674호 | 여수시 다문화가족·북한이탈주민 희망배우처 지원사업 가맹점 모집 공고 | 48 |
| ○ 여수시 공고 | 제2024-677호 | 공유수면 점용·사용 허가 신청에 따른 이해관계자 의견 수렴 공고 | 52 |
| ○ 여수시 공고 | 제2024-679호 | 공유수면 점·사용 승인을 위한 이해관계자 등의 의견 수렴 공고 | 56 |
| ○ 여수시 공고 | 제2024-681호 | 여수 도시계획시설(공원, 녹지)사업 사업인정에 관한 주민 등의 의견 청취 공고 | 58 |
| ○ 여수시 공고 | 제2024-691호 | 전문건설업 등록(신규) 공고 - 두영토건 주식회사 | 61 |
| ○ 여수시 공고 | 제2024-692호 | 전문건설업 등록(신규) 공고 - (주)월드엔지니어링 | 62 |
| ○ 여수시 공고 | 제2024-693호 | 전문건설업 등록(신규) 공고 - (주)학림이엔지 | 63 |
| ○ 여수시 공고 | 제2024-694호 | 봉강통로박스 내 CCTV카메라 설치 | 64 |
| ○ 여수시 공고 | 제2024-710호 | 건설업 폐업신고 공고 | 67 |

| | | | | | | | | |
|--------|--|--|--|--|--|--|--|--|
| 회 람 | | | | | | | | |
|--------|--|--|--|--|--|--|--|--|

시보는 공문서로서의 효력을 갖습니다.

도로구간(종속구간) 설정 고시

「도로명주소법」 제8조제5항 및 같은 법 시행규칙 제12조 규정에 따라 도로구간(종속구간) 설정에 관한 사항을 다음과 같이 고시합니다.

2024. 2. 23.

여 수 시 장 (인)

1. 고 시 일 : 2024년 2월 23일
2. 고시방법 : 시보, 여수시 홈페이지
3. 고시내용 : 도로구간(종속구간) 설정에 관한 사항(붙임참조)
- 옥천로
4. 기타 자세한 사항은 여수시 민원지적과(☎061-659-3357)로 문의
하시기 바랍니다.

붙임 도로구간(종속구간) 설정 조서 및 현황도 1부. 끝.

도로구간(종속구간) 설정 조서 및 현황도

| 도로 위계 | 도로명 | 행정구역 | 도로구간 | | 기초번호 | | 길이 (m) | 폭 (m) | 기초 간격 (m) | 효력발생일 | 설정 사유 |
|----------|-----|------------|-------|------|------------|-----------|-----------|----------|-----------------|--------------|---------------|
| | | | 시작 지점 | 끝 지점 | 기초번호 시작 | 기초번호 끝 | | | | | |
| 로 | 옥천로 | 화양면 창무리 | 710-1 | 759 | 1325-1 | 1325-100 | 500 | 3.3 | 10 | 2024. 2. 23. | 1차 종속구간 신규 설정 |

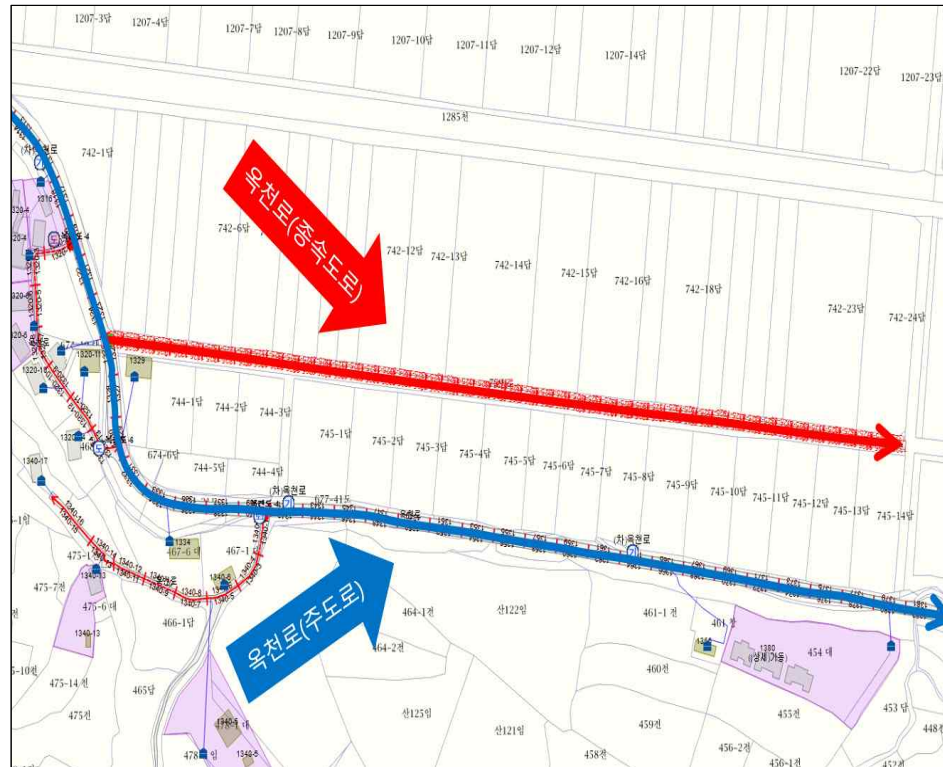

주소정보관리 시스템

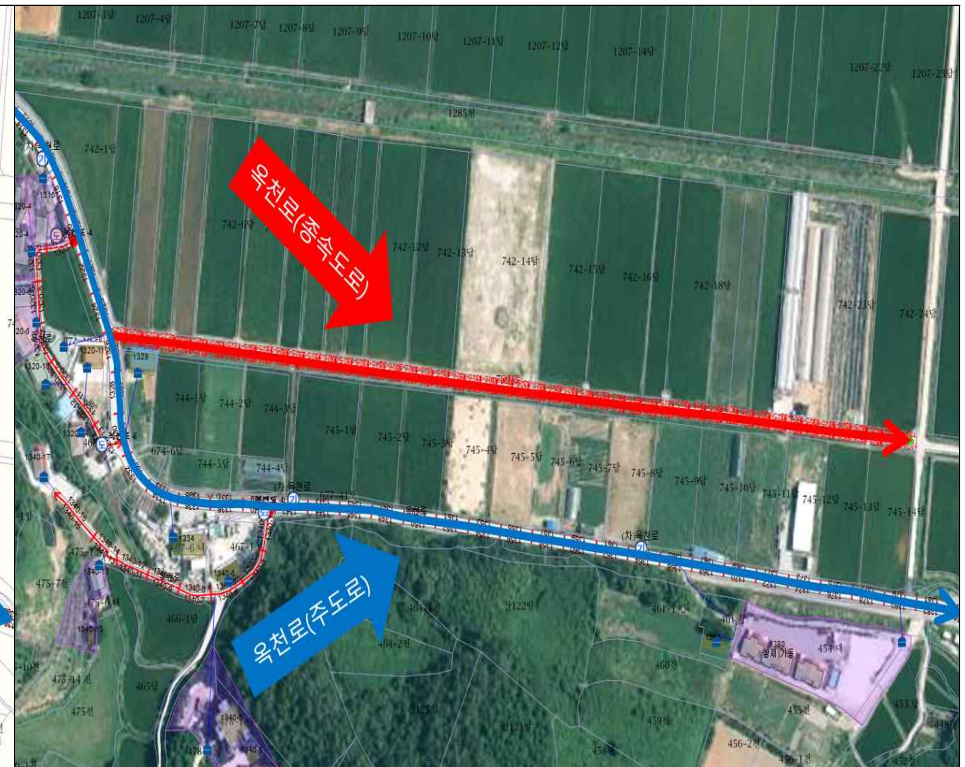

항공영상 사진

도로명주소 부여·폐지 고시

도로명주소법 제11조제3항·제12조제5항 및 같은 법 시행령 제24조, 제25조, 제26조의 규정에 의거 건물 등에 부여·폐지한 도로명주소를 다음과 같이 고시합니다.

2024. 2. 23.

여 수 시 장 (인)

○ 도로명주소(부여·폐지) 내용

| 업무구분 | 종전주소 | 도로명주소 | 도로명주소 고시일 (효력발생일) | 도 로 명 고 시 일 | 도 로 명 부여사유 | 이동 사유 | 비고 |
|------|------|-------|-------------------------|----------------|---------------|----------|----|
| | 별 | 지 | | 기 | 재 | | |

※ 고시내용 및 기타 자세한 사항은 여수시청 민원지적과(☎061-659-3355~3357)에 문의 또는 도로명주소안내시스템(www.juso.go.kr)에서 열람하시기 바랍니다.

○ 도로명주소 사용 및 공부상 주소전환

- 도로명주소는 고시일 이후 도로명주소법 제19조제1항에 의거 공법관계에 있어서 주소로 사용됩니다.
- 공공기관에서 비치·관리하고 있는 각종 공부상 주소(소재지)는 해당기관에서 도로명주소로 변경합니다.

○ 도로명주소 변경 등

- 도로명 또는 건물번호의 변경은 도로명주소법 시행령 제15조 및 제26조에서 정한 절차에 따라 신청할 수 있습니다.
- 도로명은 도로명주소법 시행령 제18조제3항에 의거 당해 도로명이 고시된 날부터 3년이 지난 후에 변경할 수 있습니다.

○ 참고사항

- 공동주택의 경우 종전주소의 공동주택명, 동·호와 도로명주소의 상세주소는 공법관계의 각종 공부상 기재된 주소로 한다.

도로명주소 부여 · 폐지 고시 조서

| 업무구분 | 종전주소 | 도로명주소 | 도로명주소고시일 | 이동사유 | 도로명고시일 | 도로명부여사유 |
|--------|------------------------------|----------------------------|----------|--------|----------|----------------------------------|
| 건물번호부여 | 전라남도 여주시 소라면 복산리 266-19 | 전라남도 여주시 소라면 조산로 175-121 | 20240223 | | 20091013 | 도로가 지나는 지역명 고려 |
| 건물번호부여 | 전라남도 여주시 소라면 현천리 591-1 | 전라남도 여주시 소라면 서부로 226-1 | 20240223 | | 20091013 | 울촌 서부지역 도로로 예로부터 사용되던 도로명 반영 |
| 건물번호부여 | 전라남도 여주시 화양면 나진리 산 34-1, 산37 | 전라남도 여주시 화양면 상전길 267-27 | 20240223 | | 20091013 | 지역 및 위치예측성 고려 |
| 건물번호부여 | 전라남도 여주시 소라면 관기리 88-3, 90 | 전라남도 여주시 소라면 소호관기로 142-49 | 20240223 | | 20140219 | 지역 및 위치예측성 고려 |
| 건물번호부여 | 전라남도 여주시 화양면 장수리 산 28 | 전라남도 여주시 화양면 안포장수로 152 | 20240223 | | 20200518 | 지역 및 위치 예측성 고려 |
| 건물번호부여 | 전라남도 여주시 소라면 복산리 705-1 | 전라남도 여주시 소라면 마산로 142 | 20240223 | | 20091013 | 마산마을을 지나는 도로 |
| 건물번호부여 | 전라남도 여주시 상암동 119-1 | 전라남도 여주시 망양로 1213-10 (상암동) | 20240223 | | 20091013 | 바다를 따라 이어지는 길에서 바라보는 경치가 아름다워 부여 |
| 건물번호부여 | 전라남도 여주시 돌산읍 둔전리 663 | 전라남도 여주시 돌산읍 둔전길 73-11 | 20240223 | | 20091013 | 지역 및 위치예측성 고려 |
| 건물번호폐지 | 전라남도 여주시 돌산읍 백초길 18-5 | | 20240223 | 건축물 신축 | 20091013 | 지역 및 위치예측성 고려 |
| 건물번호폐지 | 전라남도 여주시 돌산읍 백초길 18-22 | | 20240223 | 건축물 신축 | 20091013 | 지역 및 위치예측성 고려 |
| 건물번호폐지 | 전라남도 여주시 돌산읍 백초길 18-14 | | 20240223 | 건축물 신축 | 20091013 | 지역 및 위치예측성 고려 |

여수시 고시 제2024-76호

공유수면 점용·사용 실시계획 변경신고 수리 고시

공유수면 관리 및 매립에 관한 법률」 제17조제1항 및 제2항, 제7항에 따라 공유수면 점용·사용 실시계획 변경신고를 수리하고 고시합니다.

| 승인 번호 | 실시계획 승인일/ 변경승인일 | 시 행 자 | | 점용·사용 장 소 | 공사내용 | 변경승인사항(면적) | |
|----------|------------------------------|----------------------|------------------|-------------------------------|----------------------------|--|---|
| | | 주 소 | 성 명 | | | 당 초 | 변 경 |
| 2023-51 | '23.11.14. / '24.2.26. | 여수시 시청로 1 (학동) | 여수시장 (섬발전지원과) | 여수시 화양면 이목리 1302-3번지 일원 | 화양면 대서이항 방파제 연장공사 | 총합계:423.8㎡ (콘크리트 105.3㎡ 피복석 318.5㎡). | 총합계:630.2㎡ (콘크리트 161.3㎡ 피복석 468.9㎡) |

2024. 2. 26.

여 수 시 장

여수시 고시 제2024 - 77호

공유수면 점용·사용 실시계획 승인(신고) 고시

「공유수면 관리 및 매립에 관한 법률」 제17조 규정에 의거 공유수면 점용·사용 실시계획을 승인(신고)하고 고시합니다.

| 승인 (신고) 번호 | 실시계획 승인 (신고)수리 | 시 행 자 | | 사업착수 예 정 일 | 사업준공 예 정 일 | 점용·사용 장 소 | 공사내용 |
|------------------|----------------------|----------------------|------------------|---------------|---------------|----------------------------------|---------------------|
| | | 주 소 | 성 명 | | | | |
| 2024-004 | 2024. 02. 26. | 여수시 시청로 1 (학동) | 여수시장 (섬발전지원과) | ‘24. 2. | ‘24. 8. | 여수시 화양면 안포리 329-26번지 일원 | 화양면 세포장 도크장 설치공사 |

2024. 02. 26.

여 수 시 장

여수 도시계획시설(도로)사업 실시계획(변경)인가 고시

「국토의 계획 및 이용에 관한 법률」제88조, 제91조, 같은 법 시행령 제97조, 제100조 및 「전라남도 사무위임 조례」제2조에 따라 여수도시계획시설(도로)사업 실시계획(변경)인가하고 고시합니다.

2024. 2.27.

여 수 시 장

1. 사업시행지 위치(변경없음): 여수시 광무동 477-2번지 일원

2. 사업종류 및 명칭(변경없음)

가. 종 류: 도시계획시설(도로: 소로 2-282)사업

나. 명 칭: 여수시 광무동 공동주택 신축에 따른 진입도로 개설

3. 사업의 면적 또는 규모(변경없음)

가. 면 적: 1,728㎡

나. 규 모: L=205m, B=8m

4. 사업시행자의 성명 및 주소(변경없음)

가. 성 명: (주)해덕 대표이사 김형현

나. 주 소: 광주광역시 서구 상무중앙로 114, 202호(치평동, 랜드피아오피스텔)

5. 사업시행기간(변경) : 「 기정: 2020. 6.30. ~ 2024. 2.27.

↳ 변경: 2020. 6.30. ~ 2024.12.31.

6. 수용 또는 사용할 토지 또는 건물의 소재지.지번.지목 및 면적, 소유권과 소유권외의 권리의 명세 및 그 소유자.권리자의 성명.주소(변경없음): 게재생략

7. 공공시설 등의 귀속 및 양도에 관한 사항(변경없음): 새로 설치되는 시설물에 대하여는 여수시로 무상귀속 및 기부채납

8. 기타 자세한 사항은 여수시 도시계획과(☎061-659-4011) 로 문의하여 주시기 바랍니다.

2024년 슬레이트 처리 지원 사업 시행 공고

「석면안전관리법」 제25조 내지 제26조 및 환경부 「2024년도 슬레이트 철거 및 지붕개량 지원 국고보조사업 업무처리지침」(2024. 2. 13.)에 따라 슬레이트의 안전 처리 등을 통한 시민 건강 예방을 위하여 슬레이트 제거·처리 및 지붕개량 지원 사업을 다음과 같이 공고합니다.

2024년 2월 26일

여 수 시 장

1. 사업기간 : 2024. 2. ~ 12.

2. 사업규모 : 390동

- 가. 주택 슬레이트 철거·처리 지원 사업(이하 “주택” 이라 함) : 313동
- 나. 비주택 슬레이트 철거·처리 지원 사업(이하 “비주택” 이라 함) : 30동
- 다. 주택 지붕개량사업(이하 “지붕개량사업” 이라 함) : 47동

3. 지원대상

가. 공통사항

- 여수시 관내 슬레이트 지붕재 건축물(주택, 비주택, 지붕개량사업)로서

- 1) 주 택 : 장기간 주거생활을 할 수 있는 구조로 된 건축물
- 2) 비주택 : 슬레이트 면적이 200㎡이하에 해당되는 창고, 축사 등
(200㎡초과 면적 자부담)

- 3) 주택 지붕개량 : 본 사업으로 슬레이트 지붕 철거·처리된 주택 중 우선지원 대상에
해당되는 취약계층 위주로 우선 지원(예산잔액 발생시 일반지원)

나. 지원대상자 우선순위

- 1) 우리시 “새뜰”, “빈집정비” 등 타사업과 연계가능 가구
- 2) 우선지원가구
 - ① 기초생활수급자 → ② 차상위계층 → ③ 기타 취약계층” 대상 순으로 지원
- 3) 일반가구는 예산상황에 따라 지원
- 4) 동일한 조건일시 작은면적가구 우선지원
- 5) 위 기준에도 불구하고 석면비산에 의해 인체유해가 판단되면 우선철거 가능

다. 기타 특례사항

- 1) 주택의 부지 내에 부속건물(등재 또는 미등재)이 있는 경우 부속건물을 포함하여 주택 1동으로 지원. 단, 같은 주택 부지 내 등재된 주택이 2채 있고, 각각 소유주가 다른 경우에는 별개의 주택 2동으로 각각 지원
- 2) 과거 동 사업비로 지원된 적이 있는 슬레이트 건축물(주택 부지 내 부속 건물 포함)은 중복지원 불가
- 3) 슬레이트 철거추가대상자가 없고 잔액이 발생한 경우 전체배정 예산의 5%한도내에서 적법한 절차(자료증빙)에 따른 보관 및 원인제공자 확인이 불가능한 방치 슬레이트폐기물의 운반·처리비 지원 가능

5. 지원범위

가. 지원예산

- 1) 총 액 : 1,560,000천원
- 2) 사업별 : 주택 1,101,760천원, 비주택 163,080천원, 지붕개량 295,160천원

나. 시설·대상별 지원기준

- 1) 주 택 : 우선지원가구) 전액지원, 일반가구)동당 최대 7,000천원
- 2) 비주택 : 동당 전액지원(슬레이트 면적 200㎡이하 기준, 초과면적 자부담)
- 3) 지붕개량 : 우선지원가구) 동당최대 10,000천원, 일반가구)동당최대 5,000천원

[신청서 제출시 주의사항]

- 신청자(지원대상자)에게 지원금을 직접 지급하지 않음 (시공지원)
- 신청자(지원대상자)가 슬레이트 지붕을 철거·처리한 경우 지원 대상 제외
- 슬레이트 철거·처리 등은 여수시((사)대한석면환경협회) 수탁업체에서 직접 수행

6. 신청 방법 등

가. 접 수 처 : 읍·면 사무소 및 동 주민센터

나. 접수기간 : 2024. 2. 26. ~ 3. 26. (1개월 간)

- 2024. 3. 26. ~ 11. 30. 사업포기, 결원 등 대비 대기자로서 접수 관리

※ 예산 조기 소진시 단축될수 있음.

다. 구비서류

- (공통) 신청서, 신분증, 슬레이트 건축물 사진, 건축물 위치도, 건축물대장
- (우선지원가구) 수급자증명서, 차상위계층 입증 서류
- (기타취약계층) 관련 입증 서류, 중위소득기준 이하 확인 가능한 서류
(예: 가족관계증명서, 주민등록등본, 장애인복지카드 등)
- (미등재건축물) 해당 건축물의 본인소유 및 거주사실을 입증할 수 있는
증빙서류(예: 공과금 납부 영수증 등), 슬레이트 사업 참여 확인서

7. 신청시 유의사항

가. 사업 참여 신청은 본인 신청이 원칙이며, 대리 신청 시 대리인에게 본
사업과 관련된 제반사항 일체를 위임하는 동의서 작성 및 날인하여 제출

나. 사전면적조사 등 신청인(대리인 등) 입회 필수이며, 미 입회하거나 날인
거부 시에 해당 사업 참여 제한될 수 있음

다. 우선지원가구 대상자인 경우 관련서류 미비 할 시 우선지원가구 대상에서
제외 될 수 있음

라. 본 사업은 슬레이트 외의 폐기물은 철거 및 처리하지 않으며, 본 사업에서
지정한 업체로부터 철거 되지 아니한 슬레이트의 경우 처리 불가하며
지원금 지급되지 않음

마. 본 공고문에 명시되지 아니한 사항은 “2024년 슬레이트 처리지원 국고
보조사업 업무처리지침” 및 여수시의 결정에 따름.

8. 기타 문의사항

- 여수시 자원순환과 폐기물관리팀(☎061-659-3851~3)

음식점 옥외가격표시 보조사업 신청 모집 공고

「여수시 위생업소 지원에 관한 조례」 제3조, 제4조 규정에 의거 시민과 관광객이 음식가격을 쉽게 알 수 있도록 영업소 외부에 게시(부착)하여 이용자의 편의를 도모하고, 자율경쟁 유도, 바가지요금 등 소비자의 불만 민원을 해소하고자 「음식점 옥외가격표시 보조사업」에 참여할 자를 모집 공고합니다.

2024년 2월 21일

여 수 시 장

1. 모집기간 : 2024. 2. 26. ~ 3. 11.(14일간)
2. 신청대상 : 일반음식점 영업주 또는 관련 단체
3. 사업기간 : 2024. 3. ~ 10. 31.
4. 보조사업 내용
 - 총사업비 : 20,000천원(100,000원×200개소)
 - 지원액 : 100,000원/1개소(시비)
 - 사업량 : 일반·휴게음식점 200개소(단, 영업장 면적이 150m² 미만인 곳)
 - 사업내용
 - 영업장 면적 150m² 미만 일반·휴게음식점에 옥외가격 표시
 - 영업소 입구, 주출입문 등 손님이 쉽게 볼 수 있는 곳에 옥외가격 표시
5. 제출서류
 - 여수시 지방보조금 사업 지원 신청서(붙임 1)
 - 사업계획 요약서 및 사업계획서(별지1호 서식)

6. 제 출 처 : 여수시청 식품위생과(위생지도팀)

7. 제출방법 : 방문, 우편(여수시 시청서4길 47, 식품위생과)

8. 사업자 선정 : 여수시 위생업소 지원 심의위원회 의결 · 개별통지

9. 보조금사업 조건

○ 개별·단체사업자 공통

- 보조사업자는 옥외가격 표시 사진, 세금계산서 등의 결과물을 영업장별로 제출하여야 하며, 지원기준을 초과한 비용은 음식점 영업주 본인이 부담한다.
- 옥외가격표시는 내구성 있는 재질로 만들어야 하며, 반드시 전품목 또는 5종 이상을 손님이 보기 쉽도록 영업소의 외부에 표시하여야 한다.
- 지원기준을 초과하는 비용은 영업주 본인이 부담하여야 한다.
- 보조사업자는 옥외가격표시 보조사업 대상자로부터 위생사업 지원 신청서를 받아 사업을 진행하여야 한다.
- 음식점 옥외가격표시 보조사업 대상자는 ‘여수 맛’ 앱에 가입하여야 한다.

○ 단체의 경우

- 옥외가격 표시기준에 따라 일정 수준 이상(200개소-개별사업자 신청건) 음식점에 옥외가격이 표시되도록 하여야 하며, 물품구입비, 사무관리비 등 부대경비는 개소 당 3,000원을 초과할 수 없다.
- 옥외가격 표시는 음식을 주로 판매하는 음식점, 관광지 주변, 장기 운영되고 있는 음식점 위주로 사업을 우선 추진하여야 한다.
- 옥외가격 표시 추진사항을 분기별로 보고 또는 점검 받아야하여야

10. 유의사항

- 신청서류는 반환하지 않으며, 사업 추진은 여수시 기본계획에 따라 수정 · 추가 될 수 있습니다.

11. 기타 자세한 사항은 여수시보건소 식품위생과(659-4229)로 문의 바랍니다.

[붙임1]

여수시 지방보조금 사업 지원신청서

| | | | | | | |
|------------|-----|---|--|--------------|--------------------|---------|
| 단 체 명 | | | | 대 표 자 | | |
| 사 업 명 | | 음식점 옥외가격표시 보조사업 | | | | |
| 사업기간 | | | | | | |
| 사업내용 | | ○ 영업장 면적 150㎡ 미만 음식점 옥외가격 표시 ○ 영업소 입구, 주출입문 등 손님에 쉽게 볼수 있는 곳에 옥외가격 표시 ○ 옥외가격 표시 음식점에 최대 100,000원까지 지급 | | | | |
| 통 계 목 | | 민간경상보조사업비 | | 지원근거 | 여수시 위생업소 지원에 관한 조례 | |
| 사 업 비 | | 천 원 | | 당해사업 총사업비 | 시비 | 천 원(%) |
| | | | | | 자부담 | 천 원(%) |
| 단 체 연락처 | 주소 | | | | | |
| | 전화 | | | | 휴대폰 | |
| | FAX | | | | E-mail | |
| | 실무자 | 직위 | | | 성명 | |
| | | 전화 | | | 휴대폰 | |

- ☞ 통 계 목 : 신청하고자 하는 사업의 예산서상 통계목을 기입
 (민간경상사업보조, 민간행사사업보조, 민간단체법정운영비보조,
 사회복지사업보조, 사회복지시설법정운영비보조, 민간자본사업보조)
- ☞ 지원근거 : 운영비보조의 경우에만 운영비 지원이 명시된 법령조항을
 기재하고, 사업비보조의 경우 법령 또는 개별 조례에 지원이 명시된
 조항을 기재

여수시 보조금 관리 조례 규정에 의거 상기 사업에 필요한 경비를
 지원받고자 소정의 서류 및 자료를 첨부하여 신청합니다.

2024. . .

(직인)

여 수 시 장 귀하

붙 임 : 1. 사업계획 요약서 2. 사업계획서 3. 단체현황 등

[별지 제1호서식]

사업계획 요약서

◆ 전체 사업계획을 한장에 요약

| | | | | | | |
|--------------------|---|----|--------------------|-----|----------|--------|
| 단 체 현 황 | 단 체 명 | | | | | |
| | 등록기관 | | 등 록 일 | | | |
| | 상근직원수 (명) | | 금년도 총예산 (단위:천원) | | | |
| 사 업 개 요 | 사 업 명 | | 사업기간 | | | |
| | 사업목적 | | | | | |
| | 사 업 비 (단위:천원) | 계 | 지원신청액 | 자부담 | 자부담비율(%) | |
| | | | | - | | |
| | 사업대상 | | | | | |
| | 사업효과 | | | | | |
| 사 업 내 용 | | | | | | |
| 사 업 비 산출내력 | | | | | | |
| 최근 공익활동 추진실적 | <p>최근 1년 이상 공익활동 실적을 기재 (신규 보조금 신청 법인 또는 단체의 경우에는 보도자료, 사진, 회의록 등 사업실적을 확인할 수 있는 자료 첨부)</p> | | | | | |
| 전년도 보조사업 실 적 | 사 업 명 | | | | | |
| | 사 업 비 | 천원 | 보 조 금 | 천원 | 자 부 담 | 천원(%) |
| | 사업효과 | | | | | |

사업계획서

□ 사업개요(총괄)

※ 반드시 1매(Page)로 작성

보조 종류 1) : 민간경상사업보조

| | | | | | | | |
|--------------------------|------------------|----------------|-----------------------------------|----|-----|--------------|----|
| 단체명 | | | | | | | |
| 사업명 | 음식점 옥외가격 표시 지원사업 | | | | | | |
| 사업기간 | | 사업지역 | | | | | |
| 사업대상 | | 대상자수 (실인원수) | | | | | |
| 사업목적 | | | | | | | |
| 사업내용 | 세부사업명 | 주요내용 | | | | | |
| | | | | | | | |
| | | | | | | | |
| | | | | | | | |
| 예산 | 총사업비 | 천원 | 보조금 신청금액 | 천원 | 자부담 | 회비(자담) | 천원 |
| | | | | | | 기부금 (후원금) | 천원 |
| 신청금액 (보조금)의 세부내역2) | 사업비 | 천원 | ○ 제작비 : 천원 (%) | | | | |
| | | % | ○ 사무관리비 : 천원 (%) | | | | |
| | 단체 운영비 | 천원 | ○ 급간식·교통비 : 천원(%)등 주요비목 | | | | |
| | | % | ○ 인건비 : 천원 (%) | | | | |
| | | | ○ 공공요금 : 천원 (%) | | | | |
| | | | ○ 수 용 비 : 천원 (%) | | | | |
| | | | ○ 활동비 : 천원 (%) | | | | |

1) 지방보조금 과목 6개 중 해당되는 과목 기재(민간경상사업보조, 민간행사사업보조, 민간단체 법정운영비보조, 사회복지사업보조, 사회복지시설 법정운영비보조, 민간자본사업보조)

2) 지원사업 대상자가 선정되지 않은 사업에 대한 신청 시 생략 가능

□ 사업계획

1. 신청 사업명 : 음식점 옥외가격 표시 보조사업(신규)

2. 사업목적

- 손님이 쉽게 알 수 있도록 영업장 면적 150㎡ 미만 음식점에 옥외가격을 표시
- 옥외가격 공개 분위기 확산, 요금 자율경쟁 유도, 바가지요금 등 불만민원 해소

3. 사업추진방법

- 음식 판매 위주 식당, 면적이 크고 이용자가 많은 식당, 관광지 주변 및 장기 운영되고 있는 음식점 위주로 200개 이상 음식점(150㎡ 미만) 선발
- 옥외가격 표시기준을 준수하여 새롭게 표시하는 영업장에 표시 비용 지원 (전품목 표시 또는 5종 이상 표시, 100,000원/지원기준)

4. 세부사업 추진계획(구체적으로 기재, 아래사항은 예시임)

- 사업추진기간 :
- 장 소 :
- 사업대상 : 음식점 / 선정방법 : 공모, 추천, 신청, 모집 등
- 홍보방법 :

5. 사업의 기대효과

- ※ 사업목적이 달성되면 실제 어떤 효과가 나타나는지 기재
- 시민과 관광객이 음식점의 메뉴, 가격 등 정보를 쉽게 찾아 접근 이용
- 음식 물가정보 ‘여수 맛’ 앱 서비스 참여 분위기 확산
- 가격 공개를 통한 자율경쟁 유도로 지역물가 안정, 바가지요금 근절
- 이용자 편의 증대 및 이용증가, 지역물가 안정으로 지역경제 활성화
- 사업수행 단체에 대한 기여도
외식업 지부에 대한 기대 심리 및 이미지 향상으로 단체 회원 증가를 통한 위생지도 및 관리의 효율성 증가

6. 사업비 집행계획(예시-1) 3)

(단위:천원)

| 단 위 사업명 | 재원 | 지출 비목 | 지출내역 | 금액 | 산출내역 |
|-------------------------|-----|-----------|---------------|--------|--------------------------|
| 합계 | | | | 20,500 | |
| 음식점 옥외가 격표시 사업 | 자부담 | 계 | | 500 | |
| | | 단순 인건비 | 안내 도우미 | 300 | □ 2명*50,000원*3일=300천 원 |
| | | 홍보비 | 홍보 플래카드 제작 | 200 | □ 4장*50,000원=200천 원 |
| | 보조금 | 계 | | 20,000 | |
| | | 물품 제작비 | 옥외가격 표시 | | □ 200개*95,500원=19,100천 원 |
| | | 활동비 | 급·간식비·교통비 | | □ 7명*9,000원*10회=630천 원 |
| | | 사무 관리비 | 사무관리비 | | □ 270,000원*1식=270천원 |

3) 지원사업 대상자가 선정되지 않은 사업에 대한 신청 시에는 총사업비에 대한 개략적인 산출 기초 작성

<작성요령>

- ① 세부사업명 : 단위(세부)사업명을 기재
 - ② 지출비목 : 강사료, 홍보비, 공공요금, 물품구입비, 활동비 등 주요 예산비목 중에서 선택
 - ③ 지출내역 : 구체적인 지출 내역 기재
 - ④ 금 액 : 천원 단위로 작성
 - ⑤ 산출내역 : 구체적인 산출근거 기재
 - 기재방법 : 단가(원)×회(명, 부 등) = 000천원
 - 산출내역(기초) 작성이 어려울 경우 유사견적서 등 보조 설명자료 첨부
 - 비목별 금액은 부가가치세 등을 포함한 금액 기재
- ※ 동일 세목 내에서 보조금 및 자부담 비율에 따라 일률적으로 구분 편성 지양

7. 회원명단(임원/단원 포함)⁴⁾

| 소 속 | 직 위 | 성 명 | 생년월일 | 주 소 | 비 고 |
|-----|-----|-----|------|-----|-----|
| | | | | | |
| | | | | | |
| | | | | | |
| | | | | | |
| | | | | | |

※ 별지작성 가능

4) 지원사업 대상자가 선정되지 않은 사업에 대한 신청 시 생략 가능

단체현황

| | | | | | | |
|----------------------------|--------------------------------------|-------|-----------|------|------|----|
| 단 체 명 | | | | | | |
| 대표자명 | 한글 (한자) | 실무책임자 | 직위 | 성명 | | |
| 사무실 소재지 | | | | | | |
| 연 락 처 | 전 화 | | E-mail 주소 | | | |
| | 홈페이지 | | FAX | | | |
| 창립년월일 | | | 회 원 수 | 명 | | |
| 설립형태 | 사단법인(), 등록단체() | | | | | |
| 상근직원수 | 명(예:사무처장 0명, 총무 0명, 간사 0명) | | | | | |
| 설립목적 | | | | | | |
| 조직(임원) ※ 현 회장: 대 | 직 위 | 성명 | 생년월일 | 자택주소 | 전화번호 | 임기 |
| | 회 장 | | | | | |
| | 부회장 | | | | | |
| | 총 무 | | | | | |
| | 간 사 | | | | | |
| 재정상태 (단위:만원) | 연도별 | 수 입 | 지 출 | 잔 액 | 비 고 | |
| | 전년도 | | | | | |
| | 당해년도 | | | | | |
| 시군지회 현황 | 개 소 : , , , , , 총회원수 : 명(여수시에 한함) | | | | | |
| 내년도 사업추진방향 (또는 주요사업) | | | | | | |

※ 대표자를 확인할 수 있는 서류 첨부

- 법인의 경우 등기부 등본
- 법인이 아닌 단체의 경우 대표자가 있음을 증빙할 수 있는 서류
(등록증, 총회 회의록 등)

주정차 금지구역 지정 및 단속 시행 행정예고

신규 지정된 여수시 주정차 금지구역 및 불법 주정차 단속 시행에 관한 내용을 「행정절차법」 제46조에 의하여 다음과 같이 행정예고(공고)하오니 공고내용에 의견이 있으신 경우 의견제출 기한 내에 의견서를 제출하여 주시기 바랍니다.

2024년 2월 22일

여 수 시 장

1. 행정예고 내용 : 주정차 금지구역 지정 및 단속 시행에 따른 주민 의견 수렴
가. 주정차 금지구역 신규 지정내용 및 단속시행일자

| 연번 | 위 치 | 구간 | 내 용 | 단속시행일자 |
|----|------------------------------|------------|--------------------------|--------------|
| 1 | 여수시 웅천동 1861-3 (이순신도서관 앞) | 양측 278M | 절대 주정차 금지구역 (황색복선) | 2024. 3. 18. |

※ 안전신문고 주민신고제 단속과는 별도 운영

나. 세부장소 : 【붙임 1】 참고

2. 관련근거 : 「행정절차법」 제46조(행정예고)
3. 예고(공고)기간 : 2024. 2. 22.(목) ~ 3. 15.(금), 23일간
4. 예고(공고)방법 : 여수시 홈페이지(<http://www.yeosu.go.kr>)
5. 의견제출

본 행정예고에 대하여 의견이 있는 기관·단체 또는 개인은 의견 제출기한 내 의견서를 작성하여 여수시 주차차량과(☎ 061-659-4162)로 제출하여 주시기 바랍니다.

가. 의견서 기재사항

- 의견 제출자의 성명(단체의 경우 단체명 및 대표자명), 주소, 전화번호 등
- 행정예고 사항에 대한 의견(CCTV 설치 위치, 찬·반 여부와 그 이유 등)

나. 제출기한 : 2024. 2. 22.(목) ~ 3. 15.(금), 23일간

다. 제 출 처 : 여수시 주차차량과 주차지도팀

라. 제출양식 : **【붙임 2】** 참고

마. 제출방법 : 직접 방문, 우편, 팩스

- 방문/우편 : 여수시 도원로 279, 3층 주차차량과(학동) (우)59673
- 팩 스 : 061-659-5864 ※ 전송 후 수신여부 확인 전화 요망

바. 문의사항 : 여수시 주차차량과 주차지도팀(☎061-659-4162)

※ 제출기한 내 의견서 제출이 없을 경우 의견이 없는 것으로 간주함.

- 붙임 1. 주정차 금지구역 신규 지정 및 단속 예정 구간 위치도 1부.
2. 의견 제출서 1부.

【붙임 1】 위치도 및 현장사진

① 여수시 웅천동 1861-3 이순신도서관 앞 공영주차장 인근 278m(양측)

위 치 도



현 장 사 진



【붙임 2】 의견 제출서

| | | | | | |
|--|--|---------------------|--|--|--|
| 행정예고에 대한 의견제출서 | | | | | |
| 사 업 명 | | 주정차 금지구역 지정 및 단속 실시 | | | |
| 의견 제출자 | | 성명 (개인/단체) | | | |
| | | 주 소 | | | |
| | | 전화번호 | | | |
| 의견 제출 내용 | | | | | |
| <div style="height: 400px;"></div> | | | | | |
| 행정절차법 제27조 제1항의 규정에 의하여 위와 같이 의견을 제출합니다. | | | | | |
| 2024년 월 일 | | | | | |
| 제 출 자 (서명 또는 인) | | | | | |
| 여 수 시 장 귀 하 | | | | | |
| 비 고 | 1. 기재란이 부족한 경우에는 별지를 사용하실 수 있습니다. 2. 증거자료 등을 첨부하실 수 있습니다. | | | | |

여수시 도시계획위원회 위원 공개모집공고

「국토의 계획 및 이용에 관한 법률」 제113조 및 같은 법 시행령 제112조에 따라 도시계획위원회 위원을 공개모집 공고하니 많은 관심과 응모바랍니다.

2024년 2월 23일

여 수 시 장

1. 모집인원: ○○명

2. 모집분야: 도시계획, 토목, 건축, 교통, 경관·디자인, 환경, 방재, 문화·관광 등

3. 주요 심의내용

「국토의 계획 및 이용에 관한 법률」 및 다른 법령 등에서 위원회 심의 또는 자문을 받도록 정한 사항의 심의·자문

4. 응모자격

가. 모집분야에 관하여 학식과 경험이 있는 자로서 다음 중 어느 하나에 해당하는 경우

- 1) 대학교 또는 대학원의 모집분야 관련학과 조교수급 이상
 - 2) 모집분야 박사학위 소지자로서 실무경력 5년 이상
 - 3) 「국가기술자격법」에 따른 모집분야 기술사 및 「건축사법」에 따른 건축사로서 실무경력 5년이상
 - 4) 「국가기술자격법」에 따른 모집분야의 기사로서 실무경력 10년 이상 수행한 「엔지니어링산업진흥법」에 따른 특급기술자
 - 5) 정부 또는 지방자치단체가 출연한 연구소 중 모집분야의 연구책임자급 실무경력 5년 이상
 - 6) 모집분야에서 5급 이상의 공무원 근무경력이 있는 자
 - 7) 그밖에 모집분야에서 전문지식과 실무경험이 있다고 시장이 인정하는 자
- 나. 위원회 심의 및 자문에 적극적으로 참여할 수 있는 자

5. 위원임기: 2년(연임가능)

6. 신청기한: 2024. 2. 23.(금) ~ 2024. 3. 8.(금)

7. 신청방법

가. 접수처: 여수시청 도시계획과

나. 접수방법: 방문, 우편, 팩스, E-mail

- 주 소: 우)59675 여수시 시청로 1, 여수시청(학동)

- E-mail : haindae@korea.kr

- 팩 스 : 061-659-5833, ☎ 061-659-4011~3

8. 제출서류: 공개모집신청서(별첨1), 개인정보 수집 및 이용에 관한 동의서
(별첨 2), 재직증명서, 최종학위증, 자격증 사본, 정보

9. 선정방법 및 기준

가. 선정방법: 서류심사

나. 선정기준

- 해당분야에 대한 학식과 활동경력이 많은 자
- 타 지방자치단체 도시·군계획위원으로 다수 활동 중인 자는 제한될 수 있음(단, 인력풀 부족 등 사유가 있는 경우 중복위촉 가능)
- 동일한 조건의 경우 여성, 연장자 우선

다. 기 타

- 해당 분야별 적격자가 없을 경우 위원 선정을 하지 않을 수 있으며, 위원 선정 후 기재된 내용이 사실과 다른 경우 위촉을 취소할 수 있습니다.
- 위원은 연임이 가능하며, 위원회에 참석하는 경우 예산의 범위 내에서 수당을 지급합니다.
- 접수된 신청서는 여수시 도시계획위원회 위원선정 및 위원회 운영을 위한 자료로만 활용되며, 일체 타 용도로 사용하지 않습니다. 신청서 등 제출하신 자료는 일체 반환하지 않습니다.
- 기타 궁금하신 사항은 도시계획과 도시계획팀(☎061-659-4012)로 문의하여 주시기 바랍니다.

10. 통 지: 선정 후 위촉대상자에게 개별 통지

<별첨1>

| 여수시 도시계획위원회 위원 공개모집 신청서 | | | | | | “사진” | |
|--|--|---------|---------|------|-----------|------|--|
| 모집분야 | <input type="checkbox"/> 도시계획 <input type="checkbox"/> 토목 <input type="checkbox"/> 건축 <input type="checkbox"/> 교통 <input type="checkbox"/> 경관·디자인 <input type="checkbox"/> 환경 <input type="checkbox"/> 방재 <input type="checkbox"/> 문화 <input type="checkbox"/> 관광 <input type="checkbox"/> 조경 <input type="checkbox"/> 기타 | | | | | | |
| 성명 | | 생년월일 | | 직업 | | | |
| 자택주소 | | | | | 우편번호 | | |
| 전화번호 | 휴대폰 | | 자택 | | 직장 | | |
| | E-mail주소 | | | | 팩스 | | |
| 직장현황 | 직장명 | | | | 담당업무 | | |
| | 직급(위) | | | | 전문분야 근무경력 | | |
| | 직장주소 | | | | 우편번호 | | |
| 자격증 보유현황 | 취득년월 | 자격증명 | | | 인가관리기관 | | |
| | | | | | | | |
| | | | | | | | |
| 최종학력 현황 | 학위취득일 | 출신학교 | 학과 | 학위구분 | 졸업구분 | 전공분야 | |
| | | | | | | | |
| | | | | | | | |
| 경력현황 | 근무기간 | 직위 | 근무처 | | 주요업무경력 | | |
| | | | | | | | |
| | | | | | | | |
| 참여중인 각종위원회 | 위촉기간 | 기관명 | 위원회명칭 | | 주요기능 | | |
| | | | | | | | |
| | | | | | | | |
| | | | | | | | |
| 주요논문 및 저서 | 발표년월 | 논문 및 서명 | 논문 주요내용 | | 비고 | | |
| | | | | | | | |
| <p>상기와 같이 여수시 도시계획위원회 위원 공개모집 신청서를 제출합니다.</p> <p>붙임 1. 재직증명서 1부. 2. 최종학위증 1부. 3. 자격증 사본 1부. 4. 경력증명서 사본 1부.</p> <p style="text-align: center;">2024년 월 일</p> <p style="text-align: right;">신청인 : (서명 또는 인)</p> <p>여수시장 귀하</p> | | | | | | | |

<별첨2>

개인정보 수집 및 이용안내 동의서

여수시에서는 「개인정보보호법」에 따라 이용자의 개인정보를 보호하고 원활한 업무수행을 위해 다음과 같이 개인정보 수집·이용에 대해 엄격하게 관리하고 있습니다.

1. 개인정보의 수집 및 이용목적 동의

(개인정보의 수집 및 이용목적)

- 여수시 도시계획위원회 위원 선정(위촉) 및 안내, 위원회 운영의 원활한 시행을 목적으로 수집됩니다.

(개인정보 수집범위)

- 개인 식별정보 : 성명, 성별, 주민등록번호, 소명함판 사진
- 연락정보 : 주소(현 거주지, 근무처), 전화번호(주택, 근무처), 휴대전화번호, 전자우편주소
- 학력사항 : 최종 학력(학위) 및 전공(세부전공)
- 기타사항 : 모집분야, 주요경력, 자격사항, 참여프로젝트, 위원회·자문활동, 수상경력 등

(개인정보의 이용기간 및 보유기간)

- 귀하께서 제공하신 개인정보는 보존기간(2년)이 경과하면 파기합니다.

개인정보 수집 및 이용목적에 동의하십니까? : 동의 ☐ 동의 안함 ☐

2. 개인정보의 제3자 제공 동의

- 귀하가 제출한 개인정보는 정부의 정책 기획 및 통계 등의 기초자료로 활용하기 위해 아래 내용에 따라 제공하게 됩니다

- 정보 제공 범위 : 상기 명시한 개인정보 수집범위의 정보
- 정보의 이용목적 : 위원회 위원 구성(응모) 분야 정부 정책 수립의 기초자료 및 통계로 활용
- 보유 및 이용기간 : 보존기간(2년) 경과시 파기

개인정보 제3자 제공에 동의하십니까? : 동의 ☐ 동의 안함 ☐

※ 귀하께서는 개인정보의 수집 및 이용, 제3자에게로 제공에 동의하지 않을 권리가 있으며, 동의 거부 시 도시계획위원회 위원 선정(위촉)에서 제외될 수 있습니다.

본인은 상기 내용에 대한 충분한 이해를 하였으며, 여수시 도시계획위원회 위원 공개모집에 따른 본인 확인을 위한 개인정보 수집이용에 동의합니다.

2024년 월 일

동의인 성명 : (서명)

여수시장 귀하

공익사업 준비를 위한 토지 출입허가 공고

여수시에서 시행하는 『무선산공원 조성사업』 내 사유 토지 매입 보상 협의 업무를 원활히 추진하고자 『공익사업을 위한 토지 등의 취득 및 보상에 관한 법률』 제9조(사전 준비를 위한 출입의 허가 등) 및 제10조(출입의 통지) 규정에 따라 타인이 점유하는 토지에 출입하고자 다음과 같이 공고합니다.

2024년 2월 22일

여 수 시 장

1. 사업의 명칭: 무선산공원 조성사업
2. 사업시행자: 여수시장
3. 출입기간: 2024. 3. 4. ~ 보상업무 종료 시까지
4. 출입할 토지의 구역: 붙임 ‘토지조서’ 참조
5. 출입목적: 토지 측량, 토지 및 물건조사, 지장물 조사, 감정평가 등
6. 출입대상자: 감정평가사 및 공익사업 업무 관련자 등
7. 문의처: 여수시청 공원과 녹지관리팀(061-659-4634)
8. 유의사항

- 일출 전이나 일몰 후에는 토지점유자의 승낙 없이 그 주거나 경계표·담 등으로 둘러싸인 토지에 출입할 수 없음.

건설공사 안전점검 수행기관 지정 모집 공고

우리시 관내 건축공사현장에 대하여 투명하고 공정한 안전점검을 수행하고자 「건설기술진흥법」 제62조 및 같은법 시행령 제100조의2, 「건설공사 안전점검 업무수행지침」 제18조의 규정에 따라 건설안전점검 수행기관을 지정하고자 다음과 같이 모집 공고 합니다.

2024년 2월 22일

여 수 시 장

1. 공 고 명 : 건설공사 안전점검 수행기관 지정 모집 공고

2. 대상사업 내역

가. 사 업 명 : 여수 디오션 아쿠아 가든 조성공사

나. 사업주체 : (주)에이치제이매그놀리아용평디오션호텔앤리조트

다. 시 공 자 : (주)엑사이엔씨

라. 감 리 자 : (주)마루건축사사무소

마. 사업개요

1) 위 치 : 여수시 소호동 928번지

2) 대지면적 : 9,424㎡

3) 연 면 적 : 4,984.58㎡

4) 규 모 : 지하1층, 지상3층/1동, 일반음식점

5) 공사기간 : 2024. 1. 20. ~ 2024. 7. 31.

※ 주요공정계획서 별도 첨부

7) 순공사비 : 16,500,000원

8) 안전점검 비용 : 10,800,000원(VAT 별도)

바. 건축허가일 : 2024. 1. 8.

3. 안전점검 내용(과업내용)

가. 점검종류

- 천공기(2회), 흙막이지보공(2회), 거푸집동바리(2회)

나. 점검시기 : 현장협의

다. 안전점검은 「건설기술진흥법」, 「건설공사 안전관리 업무수행 지침」 등 관계 규정의 점검기준을 따르며, 점검 완료 후 종합보고서를 작성·제출.

※ 본 과업의 범위는 건설기술진흥법 제62조 및 같은법 시행령 제100조 제1항 1, 3 및 4호, 건설기술진흥법 시행령 제101조의 2에 따른 안전점검으로, 본 공고문에 명시되지 않은 사항은 관계법령에 따라 시행함.

4. 신청자격 및 결정방법

가. 신청자격 : 여수시 건설안전점검 수행기관 명부에 등록된 업체

※ 등록명부 공고 : 여수시 공고 제2023-2425호

나. 결정방법

1) 「여수시 건설공사 안전점검 수행기관 세부평가 기준」[별표1]에 따른 사업수행 능력 및 제안가격을 평가하여 최종평가 평점이 가장 높은 신청자를 선정함. 단 신청업체가 1개사일 경우에는 그 업체를 지정하여 시공사에 통보함.

【최종평가】

| 평가항목 | 기 준 | 심 사 방 법 |
|------|------|---------------|
| 수행능력 | 10점 | 평점=평가점수 X 10% |
| 수행가격 | 90점 | |
| 합 계 | 100점 | |

- 2) 당해 안전점검 수행기관의 최고 평가점수가 동일한 경우에는 추첨을 통해 안전점검 수행기관을 지정함.
- 3) 시공자와 지정된 수행기관은 통보일로부터 7일 이내에 계약을 체결하여야 하며, 계약 체결 가격은 지정된 업체의 제안 가격임.

5. 응모신청서 제출일시 및 방법

가. 접수기간 : 2024. 3. 4.(월) 09:00 ~ 3. 8.(금) 18:00

나. 접수방법 : 방문접수

다. 제출서류

- 1) 안전점검 수행기관 지정신청서 1부[서식1]
- 2) 안전점검 수행기관 자기평가서 1부[서식2]
- 3) 안전점검 수행기관 가격제안서[서식3]

- 가격제안가 하한률 : 안전점검 비용의 87.745%

※ 수행가격 제안가가 하한률 미만일 경우, 심사대상에서 제외함.

**가격제안 최저가를 참고하여 가격제안서 작성 후 봉투에 넣고
밀봉한 경계선 부분에 회사 법인 인감을 날인하여 제출 바랍니다.**

- 4) 서약서 1부[서식4]

6. 개찰일시 : 2024. 3. 11.(월) 이전 개별 통보(우선순위 1개 업체만 통보)

* 우선순위 업체(1,2순위)의 점수가 동일 할 경우 2개 업체 통보

7. 사실확인 서류 제출기간(개별 통보 받은 업체에 한함.)

가. 제출기간 : 2024. 3. 12.(화) ~ 3. 15(금)

나. 제출서류(사실확인 서류)

- 1) 건설기술인 경력증명서 또는 건설기술인 보유증명서 각 1부.
- 2) 안전점검 수행실적 각 1부.(건축공사장 안전점검 실적과 기존건축물 안전점검 실적을 구분하여 제출)
- 3) 신용평가 등급 확인서 1부.
- 4) 행정제재 유무 확인서 1부.

※ 제출서류는 모집공고일 이후에 발급 또는 작성된 것 제출.

※ 사실 확인 서류는 [별첨 1]의 양식을 작성하고, 증빙서류를 첨부하여 원본 1부를 아래 내용에 따라 제출하여야 함.

(1) 좌측제본(크기 A4), 견출지로 항목 구분 (2) 색상 : 표지 백색, 간지 색지

8. 열람 및 이의신청

가. 기 간 : 2024. 3. 12.(화) 10:00~ 17:00까지

나. 열람방법 : 여주시청 허가과 방문 열람을 원칙으로 함.

(대표자 또는 위임장을 제출한 대리인에 한하며, 서류 복사는 불가함.)

다. 이의신청 방법 : 반드시 서면(문서)으로 육하원칙에 의거 구체적으로 작성하여야 함.

9. 유의사항

가. 제출된 서류는 일체 반환하지 않으며, 응모서류가 거짓 또는 그 밖의 부정한 방법으로 작성된 것으로 판명된 때에는 안전점검 수행기관 명부에서 제외하고 안전점검 수행기관 지정결정을 취소할 수 있습니다.

- 나. 세부일정은 추진상황에 따라 다소 변경될 수 있습니다.
- 다. 제출된 서류에 한하여 평가하며, 제출된 서류의 누락·오기 등으로 인한 불이익은 신청자에게 있고, 수행기관으로 지정되지 아니한 신청자에게는 지정결과를 별도 통보하지 않습니다.
- 라. 응모서류가 접수된 이후에는 교환 또는 수정이 불가하오니 정확히 작성·제출하여야 하며, 자기평가서 기재 내용과 증빙자료가 상이할 경우 지정권자가 판단하여 평가합니다.
- 마. 신청서류 및 이의신청에 따른 사실여부 등을 확인하기 위하여 지정신청자에게 증빙자료를 요구(전화)할 수 있으며, 소명 또는 증빙자료를 요구한 후 24시간 이내 제출하지 못할 경우, 해당 항목은 “0” 점 처리합니다.
- 바. 안전점검 수행기관 지정 이후 사업계획변경 등으로 사업비의 증감이 발생한 경우, 지정 당시의 기준에 따라 당사자간 점검비용을 정산하여야 합니다.
- 사. 본 공고문에 명기되지 않은 사항에 대해서는 「건설기술진흥법」 및 「건설공사 안전관리 업무수행 지침」 규정을 우선 적용합니다.
- 아. 기타 자세한 사항은 여수시 허가과(☎061-659-4101)에 문의하여 주시기 바랍니다.

- 붙임 1. 여수시 건설공사 안전점검 수행기관 세부평가 기준 및 서식 1부
 2. 공정표 1부(별첨). 끝.

[서식1]

안전점검 수행기관 지정 신청서

※ 색상이 어두운 난은 신청인이 작성하지 아니하며, []에는 해당하는 곳에 √ 표를 합니다.

| | | | | |
|-----------|------------|----------------------|--------|--|
| 접수번호 | | 접수일자 | | |
| 신청인 | 상호 또는 법인명칭 | | 법인등록번호 | |
| | 소재지 | | 전화번호 | |
| | 대표자 | | 생년월일 | |
| 신청 사업명 | | | | |
| 직무분야 | | 건축분야 [] 종합분야 [] | | |

「건설기술 진흥법 시행령」 제100조의2조 및 「건설공사 안전관리 업무수행지침」 제18조제7항에 따라 안전점검 수행기관의 지정을 신청합니다.

년 월 일

신청인

(서명 또는 인)

여 수 시 장 귀하

| | | |
|----------------------|---|---------------|
| 신청인 (대표자) 제출서류 | 1. 안전점검 수행기관 지정 신청서 1부 [서식1] 2. 안전점검 수행기관 자기평가서 1부 [서식2] 3. 안전점검 수행기관 가격제안서 1부 [서식3] 4. 서약서 1부 [서식4] | 수수료 없음 |
|----------------------|---|---------------|

[서식2]

안전점검 수행기관 세부평가 기준 및 자기평가서

1. 사업수행능력

| 평 가 항 목 | 배점범위 | 세부기준 및 배점 | | 비고 |
|-----------------------------|------|--|----|----|
| 1. 참여 기술인 | 50 | 소 계 | 50 | |
| | | · 특급기술자: 7점 × 인원 | | |
| | | · 고급기술자: 5점 × 인원 | | |
| | | · 중급기술자: 3점 × 인원 | | |
| | | · 초급기술자: 1점 × 인원 | | |
| 2. 유사용역 수행실적 (최근5년간) | 40 | 소 계 | 40 | |
| | | · 건축공사장 안전점검 수행실적 - 실적당 2점 × 개소 | 25 | |
| | | · 건축물 안전점검 수행실적 - 실적당 1점 × 개소 | 15 | |
| 3. 점검 · 진단 평가결과 | 5 | · 참여업체가 입찰공고일로부터 최근 1 년간 「시설물의 안전 및 유지관리에 관한 특별법」 제18조의 제1항에 따라 시정 또는 부실의 점검·진단 평가결과 처분을 받은 경우 0점 처리 | 5 | |
| 4. 신용도평가 (신용평가등급 확인서) | 5 | · A- 이상 | 5 | |
| | | · BBB- 이상 | 4 | |
| | | · BB- 이상 | 3 | |
| | | · B- 이상 | 2 | |
| | | · CCC+ 이하 | 1 | |
| | | · 미제출 | 0 | |
| 총 계 | 100 | 평점 : 평가점수 × 10% | | |

1. 보유기술인은 건설기술인 경력증명서 상 **직무분야 건축, 토목 및 안전관리에 한함**(중복 불인정)
2. 유사용역 수행실적은 공고일 기준 **최근 5년 이내** 건축공사장 정기안전점검, 정밀안전점검, 초기점검 또는 공사재개 전 안전점검을 수행 완료한 실적에 한함(**1개소 현장 2회 실시하더라도 1개소 인정**)

2. 수행가격

| 평 가 항 목 | 세부기준 및 배점 | | | | 비고 |
|------------|----------------|--------|-------------------|------------|----|
| | | 1억원 이상 | 1억원 미만 5천만원 이상 | 5천만원 미만 | |
| 제안가격 | · 예정가격 1번째 근접 | 70 | 80 | 90 | |
| | · 예정가격 2번째 근접 | 65 | 75 | 85 | |
| | · 예정가격 3번째 근접 | 60 | 70 | 80 | |
| | · 예정가격 4번째 근접 | 55 | 65 | 75 | |
| | · 예정가격 5번째 근접 | 50 | 60 | 70 | |
| | · 예정가격 6번째 근접 | 45 | 55 | 65 | |
| | · 예정가격 7번째 근접 | 40 | 50 | 60 | |
| | · 예정가격 8번째 근접 | 35 | 45 | 55 | |
| | · 예정가격 9번째 근접 | 30 | 40 | 50 | |
| | · 예정가격 10번째 근접 | 25 | 35 | 45 | |
| | · 예정가격 11번째 근접 | 20 | 30 | 40 | |
| | · 예정가격 12번째 근접 | 15 | 25 | 35 | |
| | · 예정가격 13번째 이하 | 10 | 20 | 30 | |

1. 제안가격이 같을 경우 공동점수를 인정하며, 차 순위 신청자는 공동점수 신청자 수 이후 점수를 산정
2. 예정가격산정은 다음과 같이 한다.
 - 참여업체 수 3개소 이하 : 평균 수행가격 제안가
 - 참여업체 수 4개소 이상 : 평균 수행가격 제안가 (최고, 최저 수행가격은 제외)
3. 예정가격의 근접한 순서는 예정가격과 제안가격 차이의 절대값을 이용하여 산정
4. 최고가와 최저가를 제시한 기관도 평가대상에 포함됨.

【최종평가】

| 평가항목 | 기 준 | 심 사 방 법 |
|------|------|---------------|
| 수행능력 | 10점 | 평점=평가점수 X 10% |
| 수행가격 | 90점 | |
| 합 계 | 100점 | |

[서식3]

안전점검 수행기관 가격제안서

| | | | | |
|------|---------------|---|--------|------------|
| 가격내용 | 사 업 명 | | | |
| | 제안가격 | 금 | 원정(₩ | 원정) ※부가세별도 |
| 신청자 | 상호 또는 법인명칭 | | 법인등록번호 | |
| | 주 소 | | 전화번호 | |
| | 대 표 자 | | 생년월일 | |

본인은 「건설기술진흥법」 제62조, 같은 법 시행령 제100조의2 및 「건설공사 안전관리 업무수행 지침」 규정에 의하여 안전점검 수행기관으로 지정받기 위하여 상기와 같이 안전점검 수행비 가격 제안서를 제출하며, 안전점검 수행기관으로 지정된 경우 업무를 성실히 수행할 것을 약속합니다.

가격제안 최저가를 참고하여 가격제안서 작성 후 봉투에 넣고
밀봉한 경계선 부분에 회사 법인 인감을 날인하여 제출 바랍니다.

년 월 일

신청자(대표자) (서명 또는 인)

여 수 시 장 귀하

[서식4]

서 약 서

□ 사 업 명 :

본인이 상기 건설공사의 안전점검 수행기관 지정을 신청함에 있어,

자기평가서는 「건설기술 진흥법」, 「건설공사 안전관리 업무수행 지침」 및 당해 안전점검 수행 기관 지정 모집공고에서 정한 제반 규정을 숙지하고 동 규정에 적합하게 작성·제출되었음을 확인하며, 제출된 신청자 평점 중 “**허위·거짓 등**”의 방법에 의하여 작성된 경우에는 실격처리하고 관련 협회에 이 사실을 통보하는 것에 동의하며,

제출한 자료는 사실과 틀림이 없음을 확인하며, 만일 안전점검 수행기관 지정에 영향을 주는 사항이 본인의 고의나 과실로 사실과 다르게 작성된 경우에는 관련규정에 의거 참가 제한, 벌점부여 및 부정행위 안전점검 수행기관 지정 등의 행정처분 등 불이익을 받을 수 있음을 확인하며 이에 따른 민·형사상 모든 책임을 감수하겠으며, 향후 안전점검 수행기관으로 지정될 경우 관계법령에 따라 성실히 업무를 수행할 것을 서약합니다.

년 월 일

업 체 명 :

대 표 자 : (인)

여 수 시 장 귀하

여수 무술목관광단지 지정·조성계획 열람 및 사업인정에 관한 주민 등의 의견청취 공고

전라남도 여수시 돌산읍 평사리 1538번지 일원의 「여수 무술목 관광단지 조성사업」에 대하여 「관광진흥법」 제52조 및 제54조에 의거한 관광단지 지정 및 조성계획을 수립하고, 「공익사업을 위한 토지 등의 취득 및 보상에 관한 법률」 제21조 및 같은 법 시행령 제11조, 「토지이용규제 기본법」 제8조, 같은 법 시행령 제6조, 「국토의 계획 및 이용에 관한 법률」 제28조, 같은 법 시행령 제22조 규정에 의거 주민 및 이해관계자 등의 의견을 듣고자 하오니, 이해관계가 있는 분이나 단체 등은 열람기간 내에 의견서를 제출하여 주시기 바랍니다.

2024. 02. 26.

여 수 시 장

1. 관광단지 개요

- 사업명 : 여수 무술목관광단지 조성사업
- 위 치 : 전라남도 여수시 돌산읍 평사리 1538번지 일원
- 면 적 : 1,193,190m²

2. 열람기간 및 장소

- 열람기간 : 2024. 02. 26. ~ 2024. 03. 18. (22일간)
- 열람장소
 - 1) 여수시청 관광과(전남 여수시 신월로 648(국동) 2층)
 - 2) 여수시 돌산읍 주민자치센터 우두출장소(여수시 돌산읍 강남로 32)
- 의견제출 : 의견사항이 있는 토지소유자 및 이해관계인은 공람기간 내 공람 장소에 서면으로 제출하여 주시기 바랍니다.

2. 시행자 및 관광단지 조성사업의 시행방식에 관한 사항

- 시 행 자 : (주)여수레저개발
- 시행방식 : 관광진흥법 제52조 및 제54조에 의거한 관광단지 지정 및 조성계획
- 시행기간 : 관광단지 지정 및 조성계획 승인일로부터 공사완료 공고일 까지

4. 기타 자세한 사항은 여수시청 관광과(☎061-659-3881)로 문의 하시기 바랍니다.

<편입토지조서>

| 번호 | 소재지 | 지번 | 지목 | 공부면적 (㎡) | 편입면적 (㎡) | 소유구분 | 주소 |
|-----|---------|---------|----|-------------|-------------|---------------------------------------|---|
| 합 계 | | | | 1,204,878 | 1,193,190 | | |
| 1 | 돌산읍 평사리 | 1208-10 | 도 | 206 | 206 | 이미호 | 여수시 안산동 29 엘지사택 연립-1 |
| 2 | 돌산읍 평사리 | 1208-1 | 목 | 1,441 | 1,441 | (주)여수레저개발 정은향 강애경 | 광주광역시 북구 북문대로 161, 2층(운암동, 모아미래도 빌딩) 순천시 조례동 1611 중흥파크맨션 205-1508 학동 50-5 거북맨션 2층4호 |
| 3 | 돌산읍 평사리 | 1208-2 | 목 | 903 | 903 | (주)여수레저개발 강애경 | 광주광역시 북구 북문대로 161, 2층 (운암동, 모아미래도빌딩) 학동 50-5 거북맨션 2층 4호 |
| 4 | 돌산읍 평사리 | 1208-3 | 목 | 1,650 | 1,650 | 김영숙 | 전라남도 여수시 여문2로 110, 103동 201호(문수동, 세종캐슬하임아파트) |
| 5 | 돌산읍 평사리 | 1208-4 | 목 | 747 | 747 | (주)여수레저개발 강애경 | 광주광역시 광산구 상무대로 242, 105호 학동 50-5 거북맨션 2층4호 |
| 6 | 돌산읍 평사리 | 1208-5 | 잡 | 1,166 | 1,166 | (주)여수레저개발 김순자 양희상 강애경 이재호 | 광주광역시 광산구 상무대로 242, 105호 (송정동) 광양시 광영동 757-1 상아아파트 나-209 순천시 조례동 1630 중흥파크맨션 101-809 학동 50-5 거북맨션 2층4호 전라남도 여수시 학동4길 26(학동) |
| 7 | 돌산읍 평사리 | 1208-6 | 목 | 607 | 607 | (주)여수레저개발 강애경 | 광주광역시 북구 북문대로 161, 2층 (운암동, 모아미래도빌딩) 학동 50-5 거북맨션 2층4호 |
| 8 | 돌산읍 평사리 | 1208-7 | 목 | 488 | 488 | (주)여수레저개발 강애경 | 광주광역시 북구 북문대로 161, 2층(운암동, 모아미래도 빌딩) 학동 50-5 거북맨션 2층4호 |
| 9 | 돌산읍 평사리 | 1208-8 | 목 | 742 | 742 | (주)여수레저개발 정은향 강애경 이재호 | 광주광역시 광산구 상무대로 242, 105호 (송정동) 순천시 조례동 1611 중흥파크맨션 205-1508 학동 50-5 거북맨션 2층 4호 광주광역시 광산구 상무대로 242, 105호 (송정동) |
| 10 | 돌산읍 평사리 | 1208-9 | 목 | 369 | 369 | 이미호 | 여수시 안산동 29 엘지사택 연립-1 |
| 11 | 돌산읍 평사리 | 1208 | 전 | 744 | 744 | 임태종 | 전라남도 여수시 돌산읍 평사리 776 |
| 12 | 돌산읍 평사리 | 1209 | 대 | 79 | 79 | 임태종 | 전라남도 여수시 돌산읍 평사리 776 |
| 13 | 돌산읍 평사리 | 1210 | 답 | 172 | 172 | 김영조 | 전라남도 여수시 돌산읍 평사리 산349-1 |
| 14 | 돌산읍 평사리 | 1211-1 | 창 | 669 | 669 | 임태종 | 전라남도 여수시 돌산읍 평사리 776 |
| 15 | 돌산읍 평사리 | 1211 | 전 | 282 | 282 | 임태종 | 전라남도 여수시 돌산읍 평사리 776 |
| 16 | 돌산읍 평사리 | 1212 | 전 | 261 | 261 | 김점자 | 전라남도 여수시 돌산읍 평사로 722-21 |
| 17 | 돌산읍 평사리 | 1212-1 | 묘 | 99 | 99 | 김점자 | 전라남도 여수시 돌산읍 평사로 722-21 |
| 18 | 돌산읍 평사리 | 1213-1 | 잡 | 311 | 311 | 기획재정부 | |
| 19 | 돌산읍 평사리 | 1213-2 | 도 | 451 | 451 | 기획재정부 | |
| 20 | 돌산읍 평사리 | 1213 | 답 | 53 | 53 | 유현배 | 천안시 백석동 915 주공그린빌 105-101 |
| 21 | 돌산읍 평사리 | 1214 | 임 | 86 | 86 | 방금준 | 우두리 707-3 |
| 22 | 돌산읍 평사리 | 1215 | 전 | 483 | 483 | 유동명 | 여수시 군자동 447 |
| 23 | 돌산읍 평사리 | 1216 | 전 | 635 | 635 | 유동명 | 여수시 군자동 447 |
| 24 | 돌산읍 평사리 | 1217 | 임 | 76 | 76 | 유동명 | 여수시 군자동 447 |
| 25 | 돌산읍 평사리 | 1218-1 | 임 | 7,217 | 7,217 | 밀양박시복야공과 돌산중문회 | 여수시 돌산읍 평사리 1250-1 |
| 26 | 돌산읍 평사리 | 1218-2 | 임 | 357 | 357 | 박영근 | 인천광역시 서구 청라에메랄드로 156, 204동 504호(청라동, 웰카운티) |
| 27 | 돌산읍 평사리 | 1218-3 | 임 | 309 | 309 | 기획재정부 | |
| 28 | 돌산읍 평사리 | 1218-4 | 도 | 773 | 773 | 기획재정부 | |
| 29 | 돌산읍 평사리 | 1218-5 | 임 | 66 | 66 | 김영옥 심종구 | 전라남도 여수시 좌수영로 193-1 (광무동) 전라남도 여수시 봉산남2길 23-13 (봉산동) |
| 30 | 돌산읍 평사리 | 1218 | 전 | 182 | 182 | 유동명 | 여수시 군자동 447 |
| 31 | 돌산읍 평사리 | 1219 | 대 | 122 | 122 | 유동명 | 여수시 군자동 447 |
| 32 | 돌산읍 평사리 | 1220 | 답 | 952 | 952 | 유동명 | 여수시 군자동 447 |

| 번호 | 소재지 | 지번 | 지목 | 공부면적 (㎡) | 권입면적 (㎡) | 소유구분 | 주소 |
|----|---------|---------|----|-------------|-------------|------------|--|
| 33 | 돌산읍 평사리 | 1221-1 | 전 | 668 | 322 | 정숙옥 | 전라남도 순천시 해룡면 좌야로 159-14, 904동 2302호(중흥에스-클래스9단지) |
| 34 | 돌산읍 평사리 | 1221 | 전 | 191 | 60 | 이영길 | 전라남도 여수시 돌산읍 평사리 산195 |
| 35 | 돌산읍 평사리 | 1222-1 | 답 | 510 | 381 | 정숙옥 | 전라남도 순천시 해룡면 좌야로 159-14, 904동 2302호(중흥에스-클래스9단지) |
| 36 | 돌산읍 평사리 | 1222-2 | 답 | 425 | 194 | 정숙옥 | 전라남도 순천시 해룡면 좌야로 159-14, 904동 2302호(중흥에스-클래스9단지) |
| 37 | 돌산읍 평사리 | 1222-3 | 답 | 139 | 139 | 기획재정부 | |
| 38 | 돌산읍 평사리 | 1222 | 전 | 317 | 300 | 이영길 | 전라남도 여수시 돌산읍 평사리 산195 |
| 39 | 돌산읍 평사리 | 1223 | 답 | 224 | 149 | 조미경 | 전라남도 여수시 여천체육공원길 23, 101동 602호(시전동, 우미아파트) |
| 40 | 돌산읍 평사리 | 1223-2 | 답 | 114 | 30 | 조미경 | 전라남도 여수시 여천체육공원길 23, 101동 602호(시전동, 우미아파트) |
| 41 | 돌산읍 평사리 | 1224 | 답 | 170 | 35 | 조미경 | 전라남도 여수시 여천체육공원길 23, 101동 602호(시전동, 우미아파트) |
| 42 | 돌산읍 평사리 | 1226 | 전 | 785 | 543 | 남호인 | 전라남도 여수시 돌산읍 평사리 1249-5 |
| 43 | 돌산읍 평사리 | 1227 | 전 | 264 | 264 | 박영태 | 전라남도 여수시 돌산읍 평사리 1231 |
| 44 | 돌산읍 평사리 | 1228 | 답 | 126 | 14 | 기획재정부 | |
| 45 | 돌산읍 평사리 | 1228-10 | 임 | 216 | 164 | 박영태 | 전라남도 여수시 돌산읍 평사리 1231 |
| 46 | 돌산읍 평사리 | 1228-11 | 대 | 102 | 4 | 박영태 | 전라남도 여수시 돌산읍 평사리 1231 |
| 47 | 돌산읍 평사리 | 1228-14 | 전 | 149 | 94 | 박영태 | 전라남도 여수시 돌산읍 평사리 1231 |
| 48 | 돌산읍 평사리 | 1228-1 | 대 | 321 | 300 | 박윤덕 | 전라남도 여수시 돌산읍 돌산로 2833 |
| 49 | 돌산읍 평사리 | 1228-26 | 대 | 196 | 140 | 국토교통부 | |
| 50 | 돌산읍 평사리 | 1228-9 | 전 | 776 | 636 | 박영태 | 전라남도 여수시 돌산읍 평사리 1231 |
| 51 | 돌산읍 평사리 | 1229 | 전 | 370 | 187 | 박윤덕 | 전라남도 여수시 돌산읍 돌산로 2833 |
| 52 | 돌산읍 평사리 | 1230 | 전 | 981 | 706 | 이은옥 임대성 | 대전광역시 중구 대사동 248-269 경기도 부천시 원미구 역곡동 45-36 502호 |
| 53 | 돌산읍 평사리 | 1230-2 | 전 | 551 | 349 | 김현곤 | 전라남도 여수시 신월2길 11, 102동 504호 (신월동, 코아루아파트) |
| 54 | 돌산읍 평사리 | 1262-1 | 대 | 446 | 446 | 기경희 | 전라남도 여수시 문수동 787 코아루수아파트 102-903 |
| 55 | 돌산읍 평사리 | 1263 | 답 | 165 | 165 | (주)여수레저개발 | 광주광역시 북구 북문대로 161, 2층(운암동, 모아미래도 빌딩) |
| 56 | 돌산읍 평사리 | 1264 | 답 | 446 | 446 | 박치일 | 전라남도 여수시 돌산읍 평사리 1250-1 |
| 57 | 돌산읍 평사리 | 1265-1 | 전 | 537 | 537 | 김상준 정승주 | 전라남도 여수시 성산로 92-1 (화장동) 전라남도 여수시 성산로 92-1 (화장동) |
| 58 | 돌산읍 평사리 | 1265-2 | 답 | 575 | 575 | 김상준 정승주 | 전라남도 여수시 성산로 92-1 (화장동) 전라남도 여수시 성산로 92-1 (화장동) |
| 59 | 돌산읍 평사리 | 1265-4 | 대 | 354 | 354 | 국토교통부 | |
| 60 | 돌산읍 평사리 | 1489 | 도 | 149 | 77 | 국토교통부 | |
| 61 | 돌산읍 평사리 | 1501 | 구 | 13 | 2 | 국토교통부 | |
| 62 | 돌산읍 평사리 | 1536-1 | 목 | 92,776 | 92,776 | (주)여수레저개발 | 광주광역시 북구 북문대로 161, 2층(운암동, 모아미래도 빌딩) |
| 63 | 돌산읍 평사리 | 1537-2 | 목 | 232,709 | 232,709 | (주)여수레저개발 | 광주광역시 북구 북문대로 161, 2층(운암동, 모아미래도 빌딩) |
| 64 | 돌산읍 평사리 | 1538-2 | 도 | 2,637 | 2,602 | (주)여수레저개발 | 광주광역시 북구 북문대로 161, 2층(운암동, 모아미래도 빌딩) |
| 65 | 돌산읍 평사리 | 1538-3 | 목 | 1,688 | 1,688 | (주)여수레저개발 | 광주광역시 북구 북문대로 161, 2층(운암동, 모아미래도 빌딩) |
| 66 | 돌산읍 평사리 | 1538 | 목 | 224,962 | 222,835 | (주)여수레저개발 | 광주광역시 북구 북문대로 161, 2층(운암동, 모아미래도 빌딩) |
| 67 | 돌산읍 평사리 | 1539-1 | 제 | 71 | 71 | 농림축산식품부 | |
| 68 | 돌산읍 평사리 | 1539-2 | 제 | 93 | 93 | 농림축산식품부 | |
| 69 | 돌산읍 평사리 | 1539-3 | 제 | 755 | 755 | 농림축산식품부 | |
| 70 | 돌산읍 평사리 | 1539 | 목 | 136,058 | 136,058 | (주)여수레저개발 | 광주광역시 북구 북문대로 161, 2층(운암동, 모아미래도 빌딩) |
| 71 | 돌산읍 평사리 | 1540 | 구 | 10,106 | 8,992 | 농림축산식품부 | |
| 72 | 돌산읍 평사리 | 1541-1 | 잡 | 1,302 | 1,302 | 신동일 | 전라남도 여수시 종화1길 3 (종화동) |
| 73 | 돌산읍 평사리 | 1541 | 제 | 7,896 | 7,896 | 농림축산식품부 | |
| 74 | 돌산읍 평사리 | 1542 | 제 | 3,717 | 3,717 | 농림축산식품부 | |
| 75 | 돌산읍 평사리 | 1543-1 | 유 | 1,140 | 1,140 | 농림축산식품부 | |
| 76 | 돌산읍 평사리 | 1543-2 | 유 | 2,215 | 2,215 | 농림축산식품부 | |

| 번호 | 소재지 | 지번 | 지목 | 공부면적 (㎡) | 권입면적 (㎡) | 소유구분 | 주소 |
|-----|---------|---------|----|-------------|-------------|--------------------------|--|
| 77 | 돌산읍 평사리 | 1543-3 | 유 | 114 | 114 | 농림축산식품부 | |
| 78 | 돌산읍 평사리 | 1543-4 | 유 | 36 | 36 | 농림축산식품부 | |
| 79 | 돌산읍 평사리 | 1543 | 유 | 26,724 | 26,724 | 농림축산식품부 | |
| 80 | 돌산읍 평사리 | 1544-10 | 도 | 3,110 | 1,416 | 국토교통부 | |
| 81 | 돌산읍 평사리 | 1544-11 | 유 | 587 | 485 | (주)여수레저개발 | 광주광역시 북구 북문대로 161, 2층(운암동, 모아미래도 빌딩) |
| 82 | 돌산읍 평사리 | 1544-2 | 도 | 495 | 495 | 여주시 | 전라남도 여주시 돌산읍 평사리 |
| 83 | 돌산읍 평사리 | 1544-3 | 도 | 410 | 410 | 여주시 | 전라남도 여주시 돌산읍 평사리 |
| 84 | 돌산읍 평사리 | 1544-4 | 유 | 26 | 26 | (주)여수레저개발 | 광주광역시 북구 북문대로 161, 2층(운암동, 모아미래도 빌딩) |
| 85 | 돌산읍 평사리 | 1544 | 유 | 73,082 | 70,528 | (주)여수레저개발 | 광주광역시 북구 북문대로 161, 2층(운암동, 모아미래도 빌딩) |
| 86 | 돌산읍 평사리 | 198-3 | 도 | 198 | 119 | 국토교통부 | |
| 87 | 돌산읍 평사리 | 201-3 | 임 | 172 | 23 | 기획재정부 | |
| 88 | 돌산읍 평사리 | 201-5 | 도 | 58 | 11 | 국토교통부 | |
| 89 | 돌산읍 평사리 | 212-14 | 임 | 1,100 | 1,100 | 강현숙 | 전라남도 여주시 공화북4길 19-4 |
| 90 | 돌산읍 평사리 | 212-15 | 임 | 1,345 | 225 | 강현숙 | 전라남도 여주시 공화북4길 19-4 (공화동) |
| 91 | 돌산읍 평사리 | 212-16 | 임 | 603 | 603 | 기경희 | 전라남도 여주시 문수동 787 코아루수아파트 102-903 |
| 92 | 돌산읍 평사리 | 212-6 | 임 | 8,993 | 8,993 | (주)여수레저개발 | 광주광역시 북구 북문대로 161, 2층(운암동, 모아미래도 빌딩) |
| 93 | 돌산읍 평사리 | 212-7 | 임 | 1,102 | 1,102 | 이형진 | 전라남도 화순군 도곡면 원화리 395 |
| 94 | 돌산읍 평사리 | 321 | 임 | 5,554 | 5,554 | 박영근 | 인천광역시 서구 청라메탈드로 156, 204동 504호(청라동, 웰카운티) |
| 95 | 돌산읍 평사리 | 322-1 | 임 | 11,337 | 11,337 | 돌산천마주식회사 | 전라남도 여주시 화양면 화양로 1347-1 |
| 96 | 돌산읍 평사리 | 322-2 | 임 | 37,953 | 37,953 | 이애영 | 강원도 원주시 지정면 가곡로 50, 1006동 601호(원주롯데캐슬더퍼스트) |
| 97 | 돌산읍 평사리 | 322-3 | 임 | 5,805 | 5,805 | 강승희 안현숙 | 광양시 광영동 729-6 순천시 연향동 1386 부영아파트 207-1303 |
| 98 | 돌산읍 평사리 | 322-4 | 도 | 177 | 177 | 유재선 | 광주광역시 광산구 왕버들로251번길 27, 506동 1501호 (신창동, 신창5차호반베르디움아파트) |
| 99 | 돌산읍 평사리 | 322-5 | 임 | 6,612 | 6,612 | 김경숙 김수연 장선희 | 광주광역시 동구 산수동 568-1 두암타운 112-604 광주광역시 북구 용봉동 1074-8 현대아파트 102-804 전라남도 화순군 화순읍 교리 70-1 공간아파트 101-513 |
| 100 | 돌산읍 평사리 | 322-6 | 임 | 6,612 | 6,612 | 박혜정 | 광주광역시 남구 서문대로 660, 103동 504호 (진월동, 삼익세라믹아파트) |
| 101 | 돌산읍 평사리 | 322-7 | 임 | 6,612 | 6,612 | 김응열 최춘수 이왕기 하금미 | 광주광역시 동구 학동 270 현대아파트 101-1405 광양시 광영동 740-6 전라남도 광양시 중동 1686 성호아파트 102-609 전라남도 광양시 눈소4길 65, 107동 305호 (마동, 우림필유아파트) |
| 102 | 돌산읍 평사리 | 322-8 | 임 | 6,612 | 6,612 | 곽만수 송영수 | 전라남도 여주시 돌산읍 평사로 456 전라남도 여주시 돌산읍 강남11길 43 |
| 103 | 돌산읍 평사리 | 323 | 임 | 15,372 | 15,372 | 김해김씨감무공파족 포소석공분종회 | |
| 104 | 돌산읍 평사리 | 326-1 | 도 | 58 | 58 | 이영길 | 전라남도 여주시 돌산읍 평사리 1222 |
| 105 | 돌산읍 평사리 | 326 | 임 | 2,719 | 2,719 | 이영길 | 전라남도 여주시 돌산읍 평사리 1222 |
| 106 | 돌산읍 평사리 | 327-1 | 도 | 74 | 74 | 유재선 | 광주광역시 광산구 왕버들로251번길 27, 506동 1501호 (신창동, 신창5차호반베르디움아파트) |
| 107 | 돌산읍 평사리 | 327-2 | 도 | 56 | 56 | 유재선 | 광주광역시 광산구 왕버들로251번길 27, 506동 1501호 (신창동, 신창5차호반베르디움아파트) |
| 108 | 돌산읍 평사리 | 327-7 | 임 | 6,817 | 6,817 | 라해숙 | 인천광역시 남동구 도림동 630-1 주공그린빌아파트 205-801 |
| 109 | 돌산읍 평사리 | 327 | 임 | 5,158 | 5,158 | 이선자 송명화 | 광주 광산구 운남동 782-1 주공아파트 610-1303 광주광역시 동구 옥판서길 17, 207동 1804호 (내남동, 내남2차진아리채) |
| 110 | 돌산읍 평사리 | 349-12 | 임 | 2,247 | 2,247 | 김영숙 | 전라남도 여주시 여문2로 110, 103동 201호(문수동, 세종캐슬하임아파트) |
| 111 | 돌산읍 평사리 | 349-13 | 임 | 939 | 939 | 김영숙 | 전라남도 여주시 여문2로 110, 103동 201호(문수동, 세종캐슬하임아파트) |
| 112 | 돌산읍 평사리 | 349-15 | 임 | 2,170 | 2,170 | 이미호 | 여주시 안산동 29 엘지사택 연립-1 |
| 113 | 돌산읍 평사리 | 349-16 | 임 | 1,926 | 1,926 | (주)여수레저개발 | 광주광역시 북구 북문대로 161, 2층 (운암동, 모아미래도빌딩) |

| 번호 | 소재지 | 지번 | 지목 | 공부면적 (㎡) | 권입면적 (㎡) | 소유구분 | 주소 |
|-----|---------|--------|----|-------------|-------------|--------------------------------|--|
| | | | | | | 김순자 정은향 강애경 | 광양시 광영동 757-1 상아아파트 나-209 순천시 조례동 1611 중흥파크맨션 205-1508 학동 50-5 거북맨션 2층4호 |
| 114 | 돌산읍 평사리 | 349-17 | 임 | 3,857 | 3,857 | (주)여수레저개발 김순자 정은향 | 광주광역시 광산구 상무대로 242, 105호 (송정동) 광양시 광영동 757-1 상아아파트 나-209 순천시 조례동 1611 중흥파크맨션 205-1508 |
| 115 | 돌산읍 평사리 | 349-18 | 임 | 3,818 | 3,818 | 김민수 강애경 | 전라남도 광양시 광양읍 계곡길 254-13 학동 50-5 거북맨션 2층 4호 |
| 116 | 돌산읍 평사리 | 349-19 | 임 | 3,960 | 3,960 | 곽성수 곽강수 김보민 | 전라남도 여수시 무선7길 17-4(선원동) 전라남도 여수시 신월2길 38(신월동) 전라남도 여수시 돌산읍 평사로 456 |
| 117 | 돌산읍 평사리 | 349-1 | 임 | 187,198 | 187,198 | (주)여수레저개발 강애경 | 광주광역시 북구 북문대로 161, 2층(운암동, 모아미래도 빌딩) 학동 50-5 거북맨션 2층4호 |
| 118 | 돌산읍 평사리 | 349-20 | 임 | 2,758 | 2,758 | (주)여수레저개발 김순자 | 광주광역시 북구 북문대로 161, 2층(운암동, 모아미래도 빌딩) 광양시 광영동 757-1 상아아파트 나-209 |
| 119 | 돌산읍 평사리 | 349-21 | 임 | 4,656 | 4,656 | (주)여수레저개발 양희상 김순사 정은향 | 광주광역시 북구 북문대로 161, 2층(운암동, 모아미래도 빌딩) 순천시 조례동 1630 중흥파크맨션 101-809 광양시 광영동 757-1 상아아파트 나-209 순천시 조례동 1611 중흥파크맨션 205-1508 |
| 120 | 돌산읍 평사리 | 350-1 | 임 | 2,976 | 2,976 | 임태종 | 전라남도 여수시 돌산읍 평사리 776 |
| 121 | 돌산읍 평사리 | 351 | 임 | 496 | 496 | 류홍철 | 광주광역시 서구 풍안2로 36, 107동 1509호(풍암동, 주은모아아파트) |
| 122 | 돌산읍 평사리 | 351-1 | 임 | 1,091 | 1,091 | 남미서 | 전라남도 여수시 돌산읍 강남3길 18-5 |

전문건설업 등록 공고 (신규)

건설산업기본법 제9조의 규정에 의한 전문건설업 등록 사항을 동법 시행령 제11조 및 시행규칙 제8조의 규정에 의거 다음과 같이 공고합니다.

- 1. 상호 및 대표자 : (주)인보건설
- 2. 영 업 소 재 지 : 전남 여수시 시청서1길54-9
- 3. 법인 등록번호 : 206211-0038759

| 업종명 | 등록번호 | 주력분야 | 등록일 |
|-----------|------------|--------|--------------|
| 실내건축공사업 | 여수-24-나-03 | 실내건축공사 | 2024. 2. 23. |
| 기계설비가스공사업 | 여수-24-파-04 | 기계설비공사 | |

2024년 2 월 23 일

여 수 시 장

도로지정 취소 공고

여수시 소라면 대포리 643-4필지 상 건축신고[2021-허가민원과-건축신고-335호]와 관련하여 「건축법」 제2조제1항제11호 및 같은 법 제45조 제1항에 따라 다음과 같이 [여수시 공고 2021-2640호]로 도로 지정 공고한 사항을 취소합니다.

2024. 2. 23.

여 수 시 장

1. 위 치 : 소라면 대포리 643-4
2. 도로면적 : 16m²
3. 도로길이 : 12.4m
4. 도 로 폭 : 6.0m
5. 지번별 도로지정 조서

| 구분 | 소재지 | 지번 | 지목 | 면 적(m ²) | | 길이(m) | 비 고 |
|----|------------|-------|-----|----------------------|------|-------|-----|
| | | | | 공부면적 | 지정면적 | | |
| | 계 | | | 350 | 16 | 12.4 | |
| 1 | 소라면 대포리 | 643-4 | 잡종지 | 350 | 16 | 12.4 | |

6. 취소사유 : 건축신고사항 변경을 통해 [대지와 도로]의 여건이 충족되어
기 지정공고한 사항 취소
7. 관련도서 : 별첨참조

현 황 도 (도로지정공고 취소대상)



여수시 다문화가족·북한이탈주민 희망바우처 지원사업 가 맹 점 모 집 공 고

여수시가 다문화가족 및 북한이탈주민들에게 다양한 문화체험의 기회를 제공하기 위해 『희망바우처 카드 가맹점』을 다음과 같이 모집합니다.

2024. 2. 26.

여 수 시 장

1. 모 집 내 용

- 사 업 명 : 여수시 다문화가족·북한이탈주민·희망바우처 지원 사업 가맹점모집
- 공고기간 : 2024. 2. 26.(월) ~ 수시
- 모집대상 : 관내 공연, 전시, 도서, 음반, 체육용품 등 다양한 문화·관광·예술
이용권 사용처 (카드단말기를 보유한 유료 사업장만 신청 가능)

| 분 야 | 사 용 내 용 | 비 고 |
|---------------|---|-----|
| 관광분야 | 숙박, 여행사, 교통수단, 렌트카, 테마파크 등 | |
| 문화·체육 | 공연, 도서, 박물관, 미술관, 전시, 음반, 사진관, 영화관(온라인 신청만 가능), 문화센터 등, 레저스포츠, 체육용품, 체육시설 | |
| 문화·예술·체험 프로그램 | 문화·예술·체육 학원 및 교습소 등 | |

※ 온라인 체험처는 제한적으로 관외까지 가능

희망바우처 지원 사업개요

- **희망바우처 지원사업이란?** 다문화가족과 북한이탈주민에게 공연·전시·영화·도서·음반 등 다양한 문화·관광·예술등 이용기회를 제공하기 위해 포인트 카드를 지원하는 사업
- **사용기간** : 발급일부터 ~ 12. 15.까지
- **지원대상** : 신청일 기준 여수시에 1년 이상 주민등록이 되어 있는 다문화가족·북한이탈주민 및 2005년생~2018년생 자녀
- **지원금액** : 연 8만원
- **지원방법** : 포인트 충전카드(신용기능 없음)
- **체 험 처** : 희망바우처카드 홈페이지에 가맹점으로 등록된 온·오프라인 관련 사용처

2. 가맹점 신청 접수

- 기 간 : 2024. 2. 26.(월) ~ / 수시
- 신청방법 : 여수시 문화예술과로 서류 제출(우편, 메일)
 - 주소 : 전남 여수시 시청로 1(학동) 여수시청 문화예술과
 - 메일 : haha112@korea.kr
- 제출서류 : 등록신청서, 사업자등록증, 통장사본, 청림이행 서약서, 인허가 관련 서류사본, 제공콘텐츠(전산파일 포함) 설명자료 각 1부

3. 가맹점 심사 및 등록 승인

- 심사기준

| 구 분 | 심 사 기 준 |
|----------|--|
| 공 통 | - 적합성(사업목적에 부합 여부) 및 적정성(가격 적정성) - 안전성·건전성(카드단말기 보유 여부 또는 온라인 결제 가능 여부) - 성실성(청림이행서약서 등 자료 제출) |
| 온라인 사용처 | - 콘텐츠 충실성, 대상자 선호도 등 |
| 오프라인 사용처 | - 관내 소재 여부, 대상자 선호도 및 접근성 등 |

- 승인결과 안내 : 심사 후 등록 승인 안내(2024. 3. 4.(월) ~ / 수시)
 - 승인된 가맹점이 당초 제출자료와 다르게 운영될 경우, 승인을 즉시 취소함
 - 미승인 가맹점은 별도로 안내하지 않음
 - 사업비 정산은 가맹점별 이용액에서 수수료 3%(부가세 포함) 제외하고 월1회 익월 지급
- 안내방법 : 이메일 또는 휴대폰으로 가맹점별 선정결과 안내
- 안내내용 : 향후 서비스 개시일, 교육일정(미정), 협조사항 등

붙임 : 가맹점등록 신청서 및 청림이행 서약서 각 1부.

[붙임 1]

| | | | | | | | |
|--|--|---|--|--------|---------|--|---------------|
| 접수번호 | | 여수시 다문화가족 및 북한이탈주민 희망바우처 가맹점 등록신청서 | | | | | |
| 2024- | | | | | | | |
| 가맹점 현황 | 가맹점명 | | | | 사업자등록번호 | | |
| | 주 소 | | | | | | |
| | 전화번호 | | | 팩스번호 | | | 전자메일 (담당자) |
| 대표자(신청인) | 성 명 (담당자) | | | | 휴대전화 | | |
| 단말기 현황 | (카드단말기 VAN사명) | | | 사용처 종류 | | | |
| 계좌현황 | 예금주 | 은행명 | | 계좌번호 | | | |
| 여수시 다문화가족 및 북한이탈주민 희망바우처카드 가맹점 등록을 신청합니다. 2024년 월 일 신청인 (서명 또는 인) | | | | | | | |
| 여수시장 귀하 | | | | | | | |
| 첨부서류 | 청렴이행 서약서, 사업자등록증, 통장사본, 인허가관련 서류사본, 제공콘텐츠 (전산파일 포함) 설명자료 각 1부 | | | | | | |
| 사업비 정 산 | 체험처 사용금액의 수수료 3.0%(부가세 포함) 제외하고 월 1회 지급 | | | | | | |
| 개인정보 수집 및 이용 동의서 전라남도 여수시에서는 귀 업체의 개인정보를 중요시하며, 개인정보보호법 제15조, 제17조, 제24조에 따라 아래와 같이 동의를 얻고자 합니다. 아래 사항에 대해 충분히 읽어 보신 후에 동의 여부를 체크해 주시기 바랍니다. | | | | | | | |
| 개인정보 및 고유식별정보 수집 및 이용에 대한 동의 | | | | | | | |
| 1. 개인정보 및 고유식별정보 수집 및 이용 목적 : 여수시 희망바우처 카드 사용처 등록 | | | | | | | |
| 2. 수집항목 : 계좌번호 및 사업자 현황 등 | | | | | | | |
| 3. 정보보유 및 이용기간 : 사업 수행기간 | | | | | | | |
| 4. 귀 업체는 필수 이외의 정보는 제공하지 않을 수 있으며, 위 개인정보 및 고유식별정보 수집 및 이용에 동의하지 않을 수 있습니다. 다만, 해당 필수항목은 사업수행에 반드시 필요한 사항이므로 동의하지 않을 경우 등록이 되지 않을 수 있습니다. | | | | | | | |
| ※ 단, 주민등록번호는 법령에서 구체적으로 처리를 요구하거나 허용한 경우에 한해 수집함 | | | | | | | |
| <input type="checkbox"/> 동의함 <input type="checkbox"/> 동의하지 않음 | | | | | | | |
| 2024년 월 일 동의인 : (서명 또는 인) | | | | | | | |
| 여수시장 귀하 | | | | | | | |

[붙임 2]

여수시 다문화가족 및 북한이탈주민 희망바우처카드 청렴이행서약서

여수시 다문화가족 및 북한이탈주민 희망바우처 카드 사용승인에 있어 사용 목적과 조건에 따라 공정하고 투명하게 자료를 제공할 것이며, 여수시에서 요구하는 청렴활동에 적극 협조하겠습니다.

아울러, 온·오프라인 가맹점은 희망바우처 카드 소유주와 실구매자가 같은 경우에만 결제를 승인할 것이며, 온·오프라인 가맹점은 여수시에서 승인해준 항목과 관련이 없는 콘텐츠를 제공하거나 목적 이외에 사용하지 않도록 하겠습니다.

이를 위반할 시에는 가맹점 등록을 해지하고 필요시 관련 자료를 제출하는 등 책임질 것을 서약합니다.

여수시 희망바우처 카드 가맹점 등록 서약서

본 가맹점은(상호 : 사업자등록번호 :)는 여수시 다문화가족 및 북한이탈주민 희망바우처 카드 가맹점으로 희망바우처 카드 사업 취지에 공감하고 협조하여 문화·예술·체육 등 사업목적에 부합하는 상품(서비스)만은 공급할 것을 서약합니다.

희망바우처카드 사용기준과 맞지 않은 상품(서비스)을 공급할 시에는 가맹점 취소 등 그 어떠한 책임도 다 할 것임을 확인합니다.

본인은 여수시 다문화가족 및 북한이탈주민 희망바우처카드 가맹점을 등록 신청함에 있어 위 내용을 충분히 인지하였고 충실히 이행할 것을 서약합니다.

2024년 월 일

신청인(대리 신청인) 성명 : (서명 또는 인)

여수시장 귀하

공유수면 점·사용 승인을 위한 이해관계자 등의 의견 수렴 공고

공유수면 점·사용 승인 신청이 접수됨에 따라 「공유수면 관리 및 매립에 관한 법률」 제8조제7항 및 동법 시행령 제9조의2제1항에 따라 이해관계자 등의 의견수렴을 위해 아래와 같이 공고하오니, 의견이 있으신 분들은 기한 내 의견을 제출해주시기 바랍니다.

2024. 2. 23.

여 수 시 장

1. 신청개요

| 신청인 | 점용·사용 장소 | 목적 | 면적 | 사용기간 |
|------------------|----------------------------|-----------------------------|--------|------|
| 여수시장 (섬발전지원과) | 여수시 남면 유송리 139-1번지 일원 | 남면 소유항 방파제 보강공사 | 370㎡ | 30년 |
| | 여수시 남면 두모리 산 206-8번지 일원 | 남면 직포마을 북방파제 연장 및 호안정비공사 | 1,570㎡ | 30년 |
| | 여수시 남면 안도리 582번지 일원 | 남면 이야포 어선 접안시설 설치공사 | 772㎡ | 30년 |
| | 여수시 남면 심장리 759-14번지 일원 | 남면 심포마을 방파제 보강 및 호안정비공사 | 954㎡ | 30년 |
| | 여수시 남면 두라리 307번지 일원 | 남면 대두라도항 보강공사 | 882㎡ | 30년 |
| | 여수시 남면 두라리 72-11번지 일원 | 남면 나발마을 소형선부두 설치공사 | 578㎡ | 30년 |

2. 공람장소, 공람기간

- 공람장소: 여수시 해양정책과
- 공람기간: 2024. 2. 23. ~ 2024. 3. 14.(20일간)

3. 의견제출기간 및 방법

- 제출기간: 2024. 2. 23. ~ 2024. 3. 14.(20일간)
- 제출방법: 의견제출서 서식에 맞춰 제출
- 제 출 처: 등기우편(여수시 신월로 648, 4층 해양정책과)
전자우편(pdean@korea.kr)
- 담 당 자: 공유수면관리팀 해수8급 박정호

4. 기타 문의사항은 여수시 해양정책과(☎659-3972)로 문의주시기 바랍니다.

□ 위치도(남면 소유항 방파제 연장공사)



□ 위치도(남면 직포마을 북방파제 연장 및 호안정비공사)



□ 위치도(남면 이야포 어선 접안시설 설치공사)



□ 위치도(남면 심포마을 방파제 보강 및 호안정비공사)



□ 위치도(남면 대두라도항 보강공사)



□ 위치도(남면 나발마을 소형선부두 설치공사)



공유수면 점·사용 승인을 위한 이해관계자 등의 의견 수렴 공고

공유수면 점·사용 승인 신청이 접수됨에 따라 「공유수면 관리 및 매립에 관한 법률」 제8조제7항 및 동법 시행령 제9조의2제1항에 따라 이해관계자 등의 의견수렴을 위해 아래와 같이 공고하오니, 의견이 있으신 분들은 기한 내 의견을 제출해주시기 바랍니다.

2024. 2. 23.

여 수 시 장

1. 신청개요

| 신청인 | 점용·사용 장소 | 목적 | 면적 | | 사용기간 |
|------------------|---|------------------|------|---------|------|
| 여수시장 (섬발전지원과) | 여수시 신덕동 1-1번지 지선 ~ 전남,경남 해상경계선 | 남해서면~여수신덕 국도건설공사 | 영구점용 | 84,083㎡ | 30년 |
| | | | 임시점용 | 285㎡ | 5년 |

2. 공람장소, 공람기간

- 공람장소: 여수시 해양정책과
- 공람기간: 2024. 2. 23. ~ 2024. 3. 14.(20일간)

3. 의견제출기간 및 방법

- 제출기간: 2024. 2. 23. ~ 2024. 3. 14.(20일간)
- 제출방법: 의견제출서 서식에 맞춰 제출
- 제 출 처: 등기우편(여수시 신월로 648, 4층 해양정책과)
전자우편(pdean@korea.kr)
- 담 당 자: 공유수면관리팀 해수8급 박정호

4. 기타 문의사항은 여수시 해양정책과(☎659-3972)로 문의주시기 바랍니다.

□ 위치도

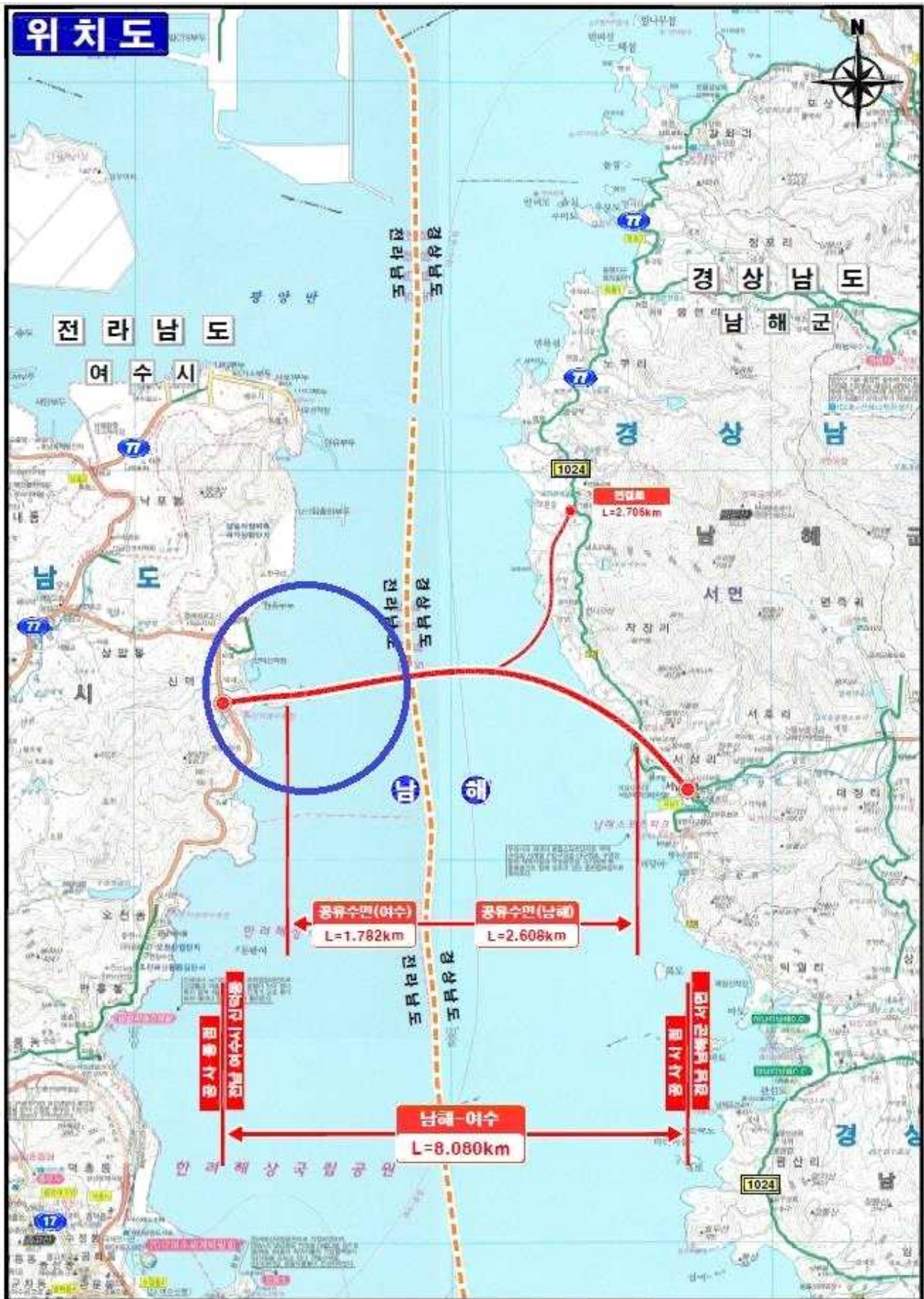

여수 도시계획시설(공원, 녹지)사업 사업인정에 관한 주민 등의 의견 청취 공고

여수 도시계획시설(공원, 녹지)사업 시행자 지정 및 실시계획인가 신청 건과 관련하여「공익사업을 위한 토지 등의 취득 및 보상에 관한 법률」제21조제2항 및 같은 법 시행령 제11조에 따라 사업인정에 관한 주민, 이해관계자 등의 의견을 듣고자 하오니, 이해관계가 있는 분이나 단체 등은 열람기간 내 의견서를 제출하여 주시기 바랍니다.

2024. 2. 27.

여 수 시 장

1. 사업의 개요

○ 사업기간(예정) : 2024.(실시계획인가일로부터) ~ 2027. 2.28.

| 사업의 종류 및 명칭(사업명) | 사업예정지 (위치) | 사업내용 | 사업시행자의 명칭 (성명) 및 주소 |
|---|----------------------|---|--|
| 도시계획시설 (녹지, 공원: 여수 신기주공지역주택 조합 아파트 도시계획시설(경관 녹지, 어린이공원) 조성사업)사업 | 여수시 신기동 3번지 일원 | ○ 면적 및 규모 - 면적: 6,713㎡ - 규모: 경관녹지 3,104㎡ / 어린이공원 3,609㎡ | 신기주공지역주택 조합 김민곤 / 전라남도 여수시 쌍봉로 188, 2층 (신기동) |

2. 공람장소, 공람기간

| 사 업 명 | 열람장소 | 열람기간 |
|--|-----------|------------------------------------|
| 여수 신기주공 지역주택조합 아파트 도시계획시설(경관녹지, 어린이공원) 조성사업 | 여수시 도시계획과 | 2024. 2.27. ~ 2024. 3.12.(14일간) |

3. 주민의견 제출기간 및 방법

- 제출기간: 2024. 2. 27. ~ 2024. 3. 12.(14일간)
- 제출방법: 열람장소에 비치된 양식에 따라 의견서 제출

4. 토지 및 지장물조서: 붙임

5. 기타 자세한 사항은 여수시 도시계획과(☎061-659-4013)로 문의하여 주시기 바랍니다.

□ 수용 또는 사용할 토지 또는 건물의 소재지.지번.지목 및 면적, 소유권과 소유권이외의 권리의 명세 및 그 소유자.권리자의 성명.주소

○ 토지조서(경관녹지)

| 연 번 | 소재지 | | | 면적(㎡) | | 소유자 | | 소유권이외의 권리 | | | 비고 |
|--------|-------|--------|----|-------|-------|----------------|-------------------------|-----------|----|-----------|----|
| | 동 | 지번 | 지목 | 지적 | 편입 | 성명 | 주소 | 성명 | 주소 | 권리의 종류 | |
| 계 | | 11필지 | | 8,392 | 3,104 | | | | | | |
| 1 | 아리요리화 | 산63-3 | 임 | 99 | 99 | 김감* | 시전리 33* | | | | |
| 2 | | 산67-3 | 임 | 1,785 | 822 | 신기**지역 주택조합 | 여수시 쌍봉로 18*, 2층(신기동) | | | | |
| 3 | | 산68-4 | 임 | 397 | 200 | 신기**지역 주택조합 | 여수시 쌍봉로 18*, 2층(신기동) | | | | |
| 4 | | 49-2 | 답 | 288 | 103 | 신기**지역 주택조합 | 여수시 쌍봉로 18*, 2층(신기동) | | | | |
| 5 | | 50-2 | 전 | 1,086 | 124 | 신기**지역 주택조합 | 여수시 쌍봉로 18*, 2층(신기동) | | | | |
| 6 | | 53-1 | 전 | 1,122 | 231 | 신기**지역 주택조합 | 여수시 쌍봉로 18*, 2층(신기동) | | | | |
| 7 | | 98-1 | 전 | 1,513 | 677 | 신기**지역 주택조합 | 여수시 쌍봉로 18*, 2층(신기동) | | | | |
| 8 | | 101-3 | 전 | 55 | 1 | 신기**지역 주택조합 | 여수시 쌍봉로 18*, 2층(신기동) | | | | |
| 9 | | 102-2 | 전 | 1,050 | 354 | 신기**지역 주택조합 | 여수시 쌍봉로 18*, 2층(신기동) | | | | |
| 10 | | 108-2 | 전 | 458 | 458 | 이의* | 여수시 하멜로 64-*(종화동) | | | | |
| 11 | | 924-10 | 구 | 539 | 35 | 국토교통부 | | | | | |

○ 토지조서(어린이공원)

| 연 번 | 소재지 | | | 면적(㎡) | | 소유자 | | 소유권이외의 권리 | | | 비고 |
|--------|-----|-----|----|----------|-------|--------------------|----------------------------|-------------------|-------------------------------------|-----------|----------------------|
| | 동 | 지번 | 지목 | 지적 | 편입 | 성명 | 주소 | 성명 | 주소 | 권리의 종류 | |
| 계 | | 2필지 | | 35,546.8 | 3,609 | | | | | | |
| 1 | 신기동 | 3 | 대 | 32,824.8 | 3,383 | 신기**지역 주택조합 | 여수시 쌍봉로 18*, 2층(신기동) | 무*새마을 금고 | 광주광역시 남구 용대로 13*(방림동) | 근저 당권 | 대지권 설정 580/580 |
| | | | | | | | | 푸*새마을 금고 | 광주광역시 남구 노대실로 4*(노대동) | 근저 당권 | |
| | | | | | | | | 정다*새 마을금 고 | 광주광역시 북구 군왕로 8*(두암동) | 근저 당권 | |
| | | | | | | | | 광주중* 새마을 금고 | 광주광역시 북구 금재로 2*(유동) | 근저 당권 | |
| | | | | | | | | 진*새마을 금고 | 전라남도 여수시 좌수영로 31-*(광무동) | 근저 당권 | |
| | | | | | | | | 동*새마을 금고 | 광주광역시 북구 서방로 *(중흥동) | 근저 당권 | |
| | | | | | | | | 대*새마을 금고 | 광주광역시 동구 중앙로 25*(동명동) | 근저 당권 | |
| | | | | | | | | 동광*새 마을금 고 | 광주광역시 동구 무등로 42*(산수동) | 근저 당권 | |
| | | | | | | | | 양*새마을 금고 | 광주광역시 서구 양동시장2길 2*(양동) | 근저 당권 | |
| | | | | | | | | 예*새마을 금고 | 광주광역시 북구 서하로 231-*(오치동) | 근저 당권 | |
| | | | | | | | | 산*새마을 금고 | 광주광역시 서구 죽봉대로 119번길 *(광천동) | 근저 당권 | |
| | | | | | | | | 순천*새 마을금 고 | 전라남도 순천시 중앙2길 2*(장천동) | 근저 당권 | |
| | | | | | | | | 중*새마을 금고 | 광주광역시 북구 제봉로 29*(중흥동) | 근저 당권 | |
| | | | | | | | | 계*새마을 금고 | 광주광역시 동구 구성로 26*(계림동) | 근저 당권 | |
| | | | | | | | | 온누*새 마을금 고 | 광주광역시 서구 독립로 204번길 *(양동) | 근저 당권 | |
| | | | | | | | | 동*새마을 금고 | 광주광역시 동구 필문대로 27*(동명동) | 근저 당권 | |
| 2 | | 175 | 임 | 2,722 | 226 | 신기**지 역 주택조합 | 여수시 쌍봉로 18*, 2층(신기동) | | | | |

전문건설업 등록 공고 (신규)

건설산업기본법 제9조의 규정에 의한 전문건설업 등록 사항을 동법 시행령 제11조 및 시행규칙 제8조의 규정에 의거 다음과 같이 공고합니다.

- 1. 상호 및 대표자 : 두영토건 주식회사
- 2. 영 업 소 재 지 : 전남 여수시 문수8길 14
- 3. 법인 등록번호 : 206211-0004743

| 업종명 | 등록번호 | 주력분야 | 등록일 |
|------------|------------|--------------------------------------|--------------|
| 지반조성.포장공사업 | 여수-24-가-02 | 1.토공사업 2.포장공사업 3.보링.그라우팅.파일공사업 | 2024. 2. 26. |

2024년 2 월 26 일

여 수 시 장

전문건설업 등록 공고 (신규)

건설산업기본법 제9조의 규정에 의한 전문건설업 등록 사항을 동법 시행령 제11조 및 시행규칙 제8조의 규정에 의거 다음과 같이 공고합니다.

- 1. 상호 및 대표자 : (주)월드엔지니어링
- 2. 영 업 소 재 지 : 전남 여수시 성산로 31
- 3. 법인 등록번호 : 206211-0064142

| 업종명 | 등록번호 | 주력분야 | 등록일 |
|-----------|------------|--------|--------------|
| 기계가스설비공사업 | 여수-24-파-05 | 기계설비공사 | 2024. 2. 26. |

2024년 2 월 26 일

여 수 시 장

전문건설업 등록 공고 (신규)

건설산업기본법 제9조의 규정에 의한 전문건설업 등록 사항을 동법 시행령 제11조 및 시행규칙 제8조의 규정에 의거 다음과 같이 공고합니다.

- 1. 상호 및 대표자 : (주)학림이엔지
- 2. 영 업 소 재 지 : 전남 여수시 새터로 95
- 3. 법인 등록번호 : 206211-0064142

| 업종명 | 등록번호 | 주력분야 | 등록일 |
|------------|------------|----------|--------------|
| 상.하수도설비공사업 | 여수-24-아-01 | 상하수도설비공사 | 2024. 2. 26. |

2024년 2 월 26 일

여 수 시 장

봉강통로박스 내 CCTV 카메라 설치 행정예고

봉강통로박스 인근 진성여자 중·고등학교 학생 및 지역주민들의 야간 시간 때 범죄 피해예방을 위하여 CCTV카메라를 설치함에 있어 설치목적은 개인정보보호법 제25조 및 개인정보 보호법 시행령 제23조, 행정절차법 제46조에 따라 다음과 같이 행정예고를 하오니 공고 내용에 의견이 있으신 분은 기간 내에 의견서를 제출하여 주시기 바랍니다.

2024년 2월 일

여 수 시 장

1. 행정예고내용 : 반월통로박스 CCTV 카메라 설치
2. 설치목적 : 진성여자 중·고등학교 학생 및 지역주민들 범죄 피해예방
3. 관련근거
 - 가. 개인정보보호법 제25조(영상정보처리기기의 설치·운영 제한)
 - 나. 개인정보보호법 시행령 제23조(영상정보처리기기 설치 시 의견 수렴)
 - 다. 행정절차법 제46조(행정예고)
 - 라. 행정절차법 시행령 제24조(행정예고의 대상)
4. 설치장소 : 봉강통로박스 진·출입구(여수시 봉강동 33-3번지 일원)
5. 행정예고기간 : 2024. 2. 27. ~ 2024. 3. 17.(20일간)
6. 공고방법 : 시보 및 홈페이지(<http://www.yeosu.go.kr>)

7. 의견제출

가. 위 행정예고에 대하여 의견이 있는 개인 또는 단체는 다음 사항을 기재한 의견서를 공고기간 내에 여수시청 도로시설관리과(☎061-659-5118)로 제출하여 주시기 바랍니다.

- 행정예고 사항에 대한 의견(찬·반 여부와 그 이유)
- 성명(단체의 경우 단체명과 대표자), 주소, 연락처 등
- 공청회 개최계획 : 없음

나. 제출방법 : 방문, 우편, 팩스 등

다. 제출기관 : 여수시장 (참조 : 도로시설관리과장)

- 주 소 : 전라남도 여수시 시청로 1(학동)
- 팩 스 : 061)659-5862(팩스전송 시, 반드시 수신여부 확인전화 요망)
- 홈페이지 주소 : <http://www.yeosu.go.kr> (바탕화면 → 고시/공고)

※ 기한 내 제출하지 않을 경우 의견이 없는 것으로 간주함.

[설치장소]



붙임 : 의견 제출서(양식) 1부. 끝.

[붙임 1]

| | | | | |
|---|----------------------|--|-----------|--|
| 봉강통로박스 CCTV 설치 행정예고에 대한 의견 제출서 | | | | |
| 사 업 명 | 봉강통로박스 CCTV 카메라 설치공사 | | | |
| 의견 제출자 | 성 명 (개인/단체) | | 전화번호 | |
| | 주 소 | | | |
| 설치예정위치 | 의견 | | | |
| | | | | |
| 봉강통로박스 CCTV 카메라 설치와 관련하여 위와 같이 의견을 제출합니다. | | | | |
| 2024년 월 일 | | | | |
| 제 출 자 | | | (서명 또는 인) | |
| 여수시장 귀하 | | | | |

전문건설업 폐업 공고

전문건설업 폐업신고에 따라 신고사항을 「건설산업기본법」 제20조의2 (건설업의 폐업 등) 및 같은 법 시행규칙 제20조의3(건설업등록말소의 공고)에 따라 폐업 처리하였음을 다음과 같이 공고합니다.

2024년 2월 27일

여 수 시 장

1. 폐업대상 업체

| 상 호 | 영업 소재지 | 폐업대상 건설 업종 (등록번호) | 법인번호 (주민번호) | 폐업일자 | 폐업사유 |
|-----------------|-------------------|----------------------------|----------------|------------|-------|
| AU+ENG (김광일) | 전남 여수시 시청서4길 9 | 가스.난방공사업 (여수2016-24-03) | 710527-***** | 2024.2.27. | 사업 포기 |

2. 공고 기간: 2024. 2. 27. ~ 2024. 3. 12.(14일)

3. 공고 장소: 여수시 홈페이지 및 시보

4. 기타

본 신고사항은 건설산업기본법 시행규칙 제20조의3(건설업 등록말소의 공고)에 따라 건설산업정보시스템(<http://www.kiscon.net>)에 공고되었음을 알려드립니다.